PARTS EUROPE

2024 | ATV/UTV



VOUS TROUVEREZ RAPIDEMENT L'ENSEMBLE DES PIÈCES DONT VOUS AVEZ BESOIN SUR NOTRE SITE WEB.



Un vaste choix de pièces utilisables quel que soit le terrain

Le catalogue ATV/UTV 2024 de Parts Europe contient tout ce dont les pilotes amateurs ont besoin pour préparer leur machine en prévision de conditions de conduite difficiles.

Il répertorie des pièces et accessoires solides récents, avec pour chacun d'eux un descriptif technique et la liste des modèles compatibles actualisés.

Pour les pneus, les outils, les nettoyants, les lubrifiants et les produits d'entretien, veuillez consulter le catalogue 2024 Tires, Tools & Chemicals de Parts Europe/Drag Specialties.

En matière d'équipement de conduite, de casques et de vêtements décontractés, c'est le catalogue Helmet & Apparel 2024 de Parts Europe/Drag Specialties qu'il vous faut.

De nouveaux produits sont ajoutés quotidiennement ! N'oubliez pas de consulter partseurope.eu tout au long de l'année pour connaître les dernières nouveautés de Parts Europe !

Parts Europe accompagne ses revendeurs, leurs clients et les sportifs.

Toutes les désignations de modèles et applications mentionnées ici sont établies par le fabricant comme étant spécifiques aux États-Unis et/ou à l'Europe. Veuillez contacter le fabricant pour de plus amples informations sur les modèles internationaux.



Table des matières

Échappement 5-31
Lames à neige et accessoires 32-57
Treuils et fixations 58-71
Audio 72-100
Accessoires généraux et cadenas/antivols 101-114
Porte-bagages et accessoires 115-126
Coffres, bagages et rangement 127-145
Pièces plastiques et de carénage 146-190
Pare-chocs et protections 191-198
Guidons et commandes 199-293
Roues et accessoires 294-394
Freins 395-512
Courroies, chaînes, pignons et couronnes 513-560
Transmission 561-788
Suspension 789-857
Moteur et refroidissement 858-1014
Admission 1015-1094
Électricité 1095-1199
Éclairage 1200-1222
Outillage et promotion 1223-1232
Index 1233-1256



Il vous manque quelque chose ?

Rien de plus normal ; c'était notre intention !

Pour vous faciliter la vie, nous avons rassemblé les produits proposés par les fabricants les plus réputés dans le secteur des équipements et vêtements de moto et avons inséré ce choix pratiquement infini dans notre tout dernier catalogue PARTS EUROPE : **HELMET & APPAREL 2024**. Vous y découvrirez une vaste gamme de casques, lunettes et masques, tenues de conduite, accessoires, protections et équipements pilote récents, des marques de sports motorisés les plus populaires.

PARTS EUROPE®
WE SUPPORT THE SPORT®

Découvrez les nouveaux produits formidables que nous avons ajoutés à notre offre.

INFORMATIONS IMPORTANTES CONCERNANT LA GARANTIE DU FABRICANT, LA CONFORMITÉ AUX NORMES DE CONTRÔLE DES ÉMISSIONS ET LA RÉGLEMENTATION RELATIVE AU BRUIT :

AVERTISSEMENT : Aucune garantie liée à la décoloration n'est prévue sur les pots d'échappement et les silencieux. La décoloration (le bleuissement) se produit à la suite de réglages, par exemple de l'allumage, du carburateur ou de l'injection/du contrôleur et n'est pas due à un défaut de fabrication. Pour découvrir les produits de traitement préventif et d'élimination du bleuissement, consultez le catalogue Tires, Tools & Chemicals.

AVERTISSEMENT : Les produits présentés peuvent être conçus et fabriqués, de même que prévus et vendus pour la course sur circuit fermé exclusivement. Le cas échéant, leur utilisation sur la route ou sur un terrain public peut constituer une infraction aux réglementations locale, nationale ou européenne.

AVERTISSEMENT : Référez-vous à la législation applicable ainsi qu'aux publications et/ou au site web du fabricant pour plus d'informations à propos de la garantie, de l'entretien, de la sécurité, du montage et de la conformité réglementaire.

ÉCHAPPEMENT

Trinity Racing 6-7
RJWC 8-9
Bassani 10
Leo Vince 10
Akrapovic 10
DG Performance 11-13
FMF 14-17
Pro Circuit 18-19
Embouts d'échappement/pare-chaleur 20
Kits de reconditionnement de silencieux 21-23
Kits de bandes thermiques d'échappement/bandes pare-chaleur 23-24
Joints 25-29
Ressorts d'échappement/rivets/ colliers de serrage/brides 29-30
Serre-câbles en acier inoxydable 31
Bouchons d'échappement 31



1830-0627



1831-1021



LIGNES D'ÉCHAPPEMENT ET SILENCIEUX SLIP-ON EN ACIER INOXYDABLE STAGE 5

- Trinity Racing a repris le design du silencieux Stage 5 pour construire à la main de nouveaux silencieux en acier inoxydable plus robustes que les silencieux en aluminium standard
- Collecteurs d'échappement et tubes de liaison en acier inoxydable brossé 304
- Silencieux doubles en acier inoxydable avec finition brossée
- Entièrement soudés au TIG
- Sangles d'échappement en aluminium taillé dans la masse 6061
- Embouts d'échappement usinés en aluminium taillé dans la masse 6061
- Port de sonde lambda
- Pare-étincelles approuvé USFS
- Augmentent la puissance et le couple

LIGNES D'ÉCHAPPEMENT COMPLÈTES

CONVIENT POUR LES MODÈLES	RÉF.
CAN-AM	
Maverick X3/MAX Turbo/X DS Turbo R/X RS Turbo R/RR (tous) 17-23	**1830-0628**
POLARIS	
RZR Turbo XP/XP4 16-21, RZR Turbo S XP/XP4 18-21	**1830-0627**
RZR Pro XP/XP4 20-23, RZR Turbo R4 22-23	**1830-0629**
RZR 1000 XP/XP4 14-23	**1830-0626**

SILENCIEUX SLIP-ON

CONVIENT POUR LES MODÈLES	RÉF.
CAN-AM	
Maverick X3/MAX Turbo/X DS Turbo R/X RS Turbo R/RR (tous) 17-23	**1831-1061**
POLARIS	
RZR 1000 XP/XP4 15-23	**1831-1059**
RZR Turbo XP/XP4 16-21, RZR Turbo S XP/XP4 18-21	**1831-1060**
RZR Pro XP/XP4 20-23, RZR Turbo R4 22-23	**1831-1062**
RZR Pro R/4 22-23	**1831-1021**

1830-0617



1830-0424



LIGNES D'ÉCHAPPEMENT EN ALUMINIUM STAGE 5 ET SILENCIEUX SLIP-ON

- Doubles silencieux en aluminium 6061 soudé au TIG, pattes de fixation et embouts d'échappement
- Port de sonde lambda inclus
- Pare étincelles approuvé USFS
- Gains de puissance et de couple considérables
- Design léger

1830-0404



LIGNES D'ÉCHAPPEMENT COMPLÈTES

CONVIENT POUR LES MODÈLES	TYPE D'ÉCHAPPEMENT	FINITION	RÉF.
CAN-AM			
Maverick X3/MAX Turbo/ X DS Turbo R/X RS Turbo R/ RR (tous) 17-23	Double système	Brossé	**1830-0438**
	Double système	Noir	**1830-0439**
	Double système	Cerakote®	**1830-0617**
POLARIS			
RZR RS1 18-22	Double système	Brossé	**1830-0467**
	Double système	Noir	**1830-0466**
	Double système	Cerakote®	**1830-0618**
RZR Turbo XP/XP4 16-21, RZR Turbo S XP/XP4 18-21	Double système	Noir	**1830-0400**
	Double système	Cerakote®	**1830-0615**
RZR Pro XP/XP4 20-23, RZR Turbo R4 22-23	Double système	Brossé	**1830-0600**
	Double système	Noir	**1830-0601**
	Double système	Cerakote®	**1830-0619**

CONVIENT POUR LES MODÈLES	TYPE D'ÉCHAPPEMENT	FINITION	RÉF.
POLARIS (SUITE)			
RZR 1000S/4, General/4 16-23	Double système	Brossé	**1830-0441**
	Double système	Noir	**1830-0442**
RZR 1000 XP/XP4 14-23	Double système	Brossé	**1830-0401**
	Double système	Noir	**1830-0402**
	Double système	Cerakote®	**1830-0614**
Scrambler 1000 XP 14-19	Double système	Noir	**1830-0431**
YAMAHA			
Raptor 700R/SFB/SFL/FL 15-23	Double système	Brossé	**1830-0424**
YXZ1000R/R SS/SS SE 16-23	Ligne d'échappement complète	Brossé	**1830-0403**
	Ligne d'échappement complète	Noir	**1830-0404**
	Ligne d'échappement complète	Cerakote®	**1830-0616**

AVERTISSEMENT : | VOIR PAGE 4 POUR DES INFORMATIONS IMPORTANTES CONCERNANT LES GARANTIES, LA CONFORMITÉ AUX NORMES DE CONTRÔLE DES ÉMISSIONS ET LA RÉGLEMENTATION RELATIVE AU BRUIT.

Les produits avec une référence GRIS GRAS sont nouveaux pour 2024.

LIGNES D'ÉCHAPPEMENT EN ALUMINIUM STAGE 5 ET SILENCIEUX SLIP-ON (SUITE)

SILENCIEUX SLIP-ON

CONVIENT POUR LES MODÈLES	TYPE DE SILENCIEUX	FINITION	RÉF.
CAN-AM			
Maverick X3/MAX Turbo/X DS Turbo R/ X RS Turbo R/RR (tous) 17-23	Double	Noir	**1831-0715**
	Double	Cerakote®	**1831-1017**
POLARIS			
RZR RS1 18-22	Double	Noir	**1831-0756**
	Double	Cerakote®	**1831-1018**
RZR Turbo XP/XP4 16-21, RZR Turbo S XP/XP4 18-21	Double	Brossé	**1831-0681**
	Double	Noir	**1831-0682**
	Double	Cerakote®	**1831-1015**
RZR Pro XP/XP4 20-23, RZR Turbo R4 22-23	Double	Brossé	**1831-0974**

CONVIENT POUR LES MODÈLES	TYPE DE SILENCIEUX	FINITION	RÉF.
POLARIS (SUITE)			
RZR Pro XP/XP4 20-23, RZR Turbo R4 22-23 (SUITE)	Double	Noir	**1831-0975**
	Double	Cerakote®	**1831-1020**
RZR 1000 XP/XP4 15-23	Double	Brossé	**1831-0769**
	Double	Noir	**1831-0770**
	Double	Cerakote®	**1831-1019**
YAMAHA			
YXZ1000R/R SS/SS SE 16-23	Simple	Brossé	**1831-0685**
	Simple	Noir	**1831-0686**
	Simple	Cerakote®	**1831-1016**

SILENCIEUX SLIP-ON EN ACIER INOXYDABLE AVEC SORTIE CENTRALE

POUR CAN-AM MAVERICK X3/MAX TURBO/ X DS TURBO R/X RS TURBO R/RR (TOUS) 17-23

- Silencieux d'échappement en acier inoxydable 304 avec une finition brossée
- Entièrement soudé au TIG
- Se fixe sur le collecteur aftermarket ou d'origine
- S'utilise avec un embout de série ou un embout Trinity racing en aluminium taillé dans la masse

DESCRIPTION	RÉF.
Sans embout de silencieux	**1831-1055**



1831-1055

- Gains de puissance et de couple considérables
- Disponible avec ou sans embouts de silencieux

DESCRIPTION	RÉF.
Avec embout de silencieux	**1831-1056**

TUBES COLLECTEURS LATÉRAUX AVEC CLAPET D'ÉCHAPPEMENT ÉLECTRONIQUE



1832-0102



1832-0103

- Vous souhaitez davantage de puissance et de sonorité, mais seulement à des moments choisis ?
- Le clapet d'échappement électronique vous permet de modifier le son de l'échappement simplement en utilisant un interrupteur
- Ouvrez le clapet pour augmenter la puissance et le son
- Fermez-le si vous préférez que votre véhicule soit aussi silencieux qu'à l'origine
- Modulabilité extrême
- Montage sur un silencieux d'origine ou sur un silencieux slip-on aftermarket

CONVIENT POUR LES MODÈLES	RÉF.
CAN-AM	
Maverick X3/MAX Turbo/X DS Turbo R/X RS Turbo R/RR (tous) 17-23	**1832-0102**

- Livrés avec toutes les pièces nécessaires au montage : bride de collecteur, faisceau de câblage et commutateur Trinity personnalisé, valve électronique soudée directement sur le collecteur et tube de sortie en acier inoxydable
- Fabrication en acier inoxydable 304 et soudage à la main au TIG

CONVIENT POUR LES MODÈLES	RÉF.
POLARIS	
RZR Pro XP/XP4 20-23, RZR Turbo R4 22-23	**1832-0103**



TUBE DE COLLECTEUR DE RECHANGE

POUR CAN-AM MAVERICK X3/MAX TURBO/ X DS TURBO R/X RS TURBO R/RR (TOUS) 17-23

- Permet de retirer le pot catalytique sans enlever le silencieux d'origine
- Système à montage facile
- En acier inoxydable 304
- Entièrement soudés au TIG
- Port de sonde lambda
- Gains de puissance et de couple considérables

DESCRIPTION	RÉF.
Tube de collecteur de rechange	**1832-0092**



1860-1288



1860-1289



1860-1298



1860-1296



1860-1297

PIÈCES DE RECHANGE POUR ÉCHAPPEMENT STAGE 5

DESCRIPTION	RÉF.
Ressort long	**1860-1288**
Ressort court	**1860-1289**
Clip de fixation	**1860-1298**
Pare-étincelles pour embouts avec découpes de languette en forme d'oreille	**1860-1296**
Insert réducteur en inox pour embouts avec découpes de languette en forme d'oreille	**1860-1297**

AVERTISSEMENT : | VOIR PAGE 4 POUR DES INFORMATIONS IMPORTANTES CONCERNANT LES GARANTIES, LA CONFORMITÉ AUX NORMES DE CONTRÔLE DES ÉMISSIONS ET LA RÉGLEMENTATION RELATIVE AU BRUIT.

Les produits avec une référence GRIS GRAS sont nouveaux pour 2024.

ROWC POWERSPORTS

1831-1071



1831-1033



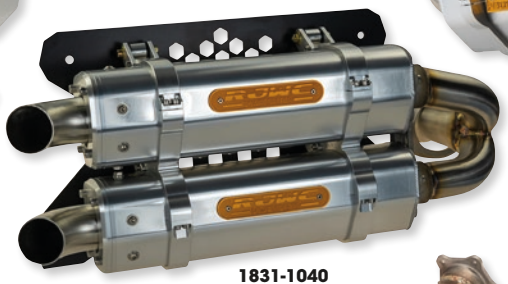

1831-1040

1831-1051



ÉCHAPPEMENT SLIP-ON APX DOUBLE

- Construit et assemblé dans le nord de la Suède
- Échappement modulaire entièrement en aluminium
- Pattes usinées CNC sur tous les points critiques
- Dessiné par CAO avec des pots en aluminium extrudé
- Brides d'admission en acier inoxydable moulé et nouveaux corps intérieurs
- Augmentation importante de la puissance
- Livré avec le pare-étincelles

REMARQUE : Tous les échappements et silencieux sont boulonnés et conçus pour s'adapter aux véhicules de série ; toute modification ou ajout de pièces aftermarket peut affecter l'adaptation de l'échappement.

CONVIENT POUR LES MODÈLES	DESCRIPTION	APX - RÉF.
CAN-AM		
Defender HD8/HD10/XMR 16-24	Côte à côte	**1831-1071**
Maverick Trail 18-24	Côte à côte	**1831-1071**
Renegade 570 16-24	Côte à côte	**1831-1028**
Renegade 850/1000 XMR (G2) 16-24	Côte à côte	**1831-1028**
Outlander 1000/Max/XMR/XXC (G2) 12-24	Split	**1831-1033**
Outlander 570 (G2) 15-24	Split	**1831-1033**
Outlander 650/Max (G2) 12-24	Split	**1831-1033**
Outlander 650 XMR (G2) 16-24	Split	**1831-1033**
Outlander 850/Max/XMR (G2) 16-24	Split	**1831-1033**
Maverick X3 Turbo 17-24	Superposé	**1831-1036**
Renegade 1000 (G2) 12-24	Split	**1831-1063**
Renegade 500/800 (G2) 12-24	Split	**1831-1063**
Renegade 570 (G2) 16-24	Split	**1831-1063**
Renegade 850 (G2) 17-24	Split	**1831-1063**
CFMOTO		
CForce 800 (US)/850/1000 XC 18-24	Split	**1831-1052**
CForce 800/820 16-21	Split	**1831-1052**

CONVIENT POUR LES MODÈLES	DESCRIPTION	APX - RÉF.
CFMOTO (SUITE)		
ZForce 950/1000 Sport 20-24	Split	**1830-0659**
	Superposé	**1831-1024**
ZForce 950/1000 Sport HO 23-24	Split	**1830-0659**
	Superposé	**1830-0660**
POLARIS		
RZR Pro XP/4 20-24	Superposé	**1831-1034**
RZR Pro XP 20-24	Superposé	**1831-1041**
RZR XP 1000 Turbo 16-20	Superposé	**1831-1035**[2]
	Superposé	**1831-1039**[1]
RZR XP 1000 21-24	Superposé	**1831-1040**
Scrambler/Sportsman XP 1000S 20-24	Côte à côte	**1831-1064**
RZR XP/XP4 Turbo 17-24	Superposé	**1831-1035**
RZR XP4 Turbo S 19-24	Superposé	**1831-1035**
RZR RS1 18-24	Superposé	**1831-1040**
SEGWAY		
Villain SX10 22-24	Superposé	**1831-1051**

[1] Deux chambres et une sortie.
[2] Deux chambres et deux sorties.

1831-1049



1831-1070



1831-1065



ÉCHAPPEMENT SLIP-ON APX SIMPLE

- Construit et assemblé dans le nord de la Suède
- Échappement modulaire entièrement en aluminium
- Dessiné par CAO avec des pots en aluminium extrudé
- Brides d'admission en acier inoxydable moulé et nouveaux corps intérieurs
- Toutes les pièces en aluminium sont usinées CNC à partir d'aluminium 6061 taillé dans la masse
- Soudage de précision au TIG avec baguette d'apport de haute qualité ; tubes cintrés au mandrin
- Augmentation importante de la puissance
- Livré avec le pare-étincelles

REMARQUE : Tous les échappements et silencieux sont boulonnés et conçus pour s'adapter aux véhicules de série ; toute modification ou ajout de pièces aftermarket peut affecter l'adaptation de l'échappement.

AVERTISSEMENT : VOIR PAGE 4 POUR DES INFORMATIONS IMPORTANTES CONCERNANT LES GARANTIES, LA CONFORMITÉ AUX NORMES DE CONTRÔLE DES ÉMISSIONS ET LA RÉGLEMENTATION RELATIVE AU BRUIT.

Les produits avec une référence **GRIS GRAS** sont nouveaux pour 2024.

RJWC POWERSPORTS

ÉCHAPPEMENT SLIP-ON APX SIMPLE (SUITE)

CONVIENT POUR LES MODÈLES	RÉF.
CAN-AM	
Outlander 1000/Max/XMR/XXC (G2) 12-24	**1831-1049**
Outlander 570 (G2) 15-24	**1831-1049**
Outlander 650/Max (G2) 12-24	**1831-1049**
Outlander 650 XMR (G2) 16-24	**1831-1049**
Outlander 850 (G2) 16-24	**1831-1049**
Outlander 850 Max/XMR (G2) 16-24	**1831-1049**
Renegade 1000 (G2) 12-24	**1831-1054**
Renegade 1000 XMR (G2) 16-24	**1831-1054**
Renegade 500 (G2) 12-24	**1831-1054**
Renegade 800 (G2) 12-24	**1831-1054**
Renegade 850 (G2) 17-24	**1831-1054**
Renegade 850 XMR (G2) 16-24	**1831-1054**
Renegade 570 (G2) 16-24	**1831-1054**
CFMOTO	
CForce 500/520/550 17-24	**1831-1070**
CForce 600 (US)/625 20-24	**1831-1070**
CForce 800/1000 XC (US) 18-24	**1831-1027**[2]
	1831-1026[1]

CONVIENT POUR LES MODÈLES	RÉF.
CFMOTO (SUITE)	
CForce 800/820 16-21	**1831-1027**[2]
	1831-1026[1]
CForce 850/1000 XC 18-24	**1831-1027**[2]
	1831-1026[1]
ZForce 800/950 Trail 23-24	**1830-0661**
UForce 1000 21-24	**1831-1038**
POLARIS	
Sportsman High Lifter 850/1000 16-24	**1831-1044**
Sportsman XP 850/1000 17-24	**1831-1069**
SEGWAY	
Snarler 570/600 AT6 21-24	**1830-0657**
TGB	
Blade 1000 16-24	**1831-1073**
YAMAHA	
Grizzly 700 07-24	**1831-1065**
Kodiak 700 07-24	**1831-1065**

[1] Échappement en ligne avec embout formant une pointe à l'arrière.
[2] Embout pointant du même côté que sur le silencieux d'origine.

COLLECTEURS D'ÉCHAPPEMENT ET ADAPTATEURS

- Collecteurs compatibles avec tous les silencieux slip-on RJWC
- Les collecteurs sont constitués d'acier inoxydable 304
- Collecteurs soudés au TIG ; tube épais courbé au mandrin
- Les adaptateurs sont indispensables pour combler l'espace entre le collecteur et le silencieux dans le but de créer des lignés d'échappement intégrales sur certains modèles





COLLECTEURS

CONVIENT POUR LES MODÈLES	RÉF.
CAN-AM	
Outlander 1000 EFI 4x4 12-22	**1832-0101**
Outlander 1000 EFI Limited DPS 4x4 16-22	**1832-0101**
Outlander 1000 EFI Max Limited DPS/Max DPS 4x4 13-22	**1832-0101**
Outlander 1000 EFI Max XT DPS 6x6 20-21	**1832-0101**
Outlander 1000 EFI Max XT-P DPS/Max XT DPS/X MR DPS/ XT DPS/DPS 4x4 14-22	**1832-0101**
Outlander 1000 EFI Max XU+ T DPS 4x4 21	**1832-0101**
Outlander 1000 EFI Max/Pro+ Sidewall T DPS 6x6 19-20	**1832-0101**
Outlander 1000 EFI Max/XU+ T DPS 6x6 21-22	**1832-0101**
Outlander 1000 EFI XT DPS 6x6 18-19	**1832-0101**
Outlander 1000 EFI XT/XT-P DPS/XT DPS 4x4 15-22	**1832-0101**
Outlander 1000 EFI XU+ T DPS 4x4 22	**1832-0101**

CONVIENT POUR LES MODÈLES	RÉF.
CAN-AM (SUITE)	
Outlander 1000R EFI Max Limited DPS 4x4 16-22	**1832-0101**
Outlander 1000R EFI Mossy Oak Hunting Edition DPS 4x4 18-19	**1832-0101**
Renegade 1000 EFI X XC 4x4 12-22	**1832-0101**
Renegade 1000 EFI X XC DPS 4X4 13-22	**1832-0101**
CFMOTO	
CForce 500/520/550 17-24	**1832-0106**
CForce 600 (US) 20-24	**1832-0106**
CForce 625 20-24	**1832-0106**
CForce 800/820 16-21	**1832-0105**
CForce 800/1000 XC (US) 18-24	**1832-0105**
CForce 850/1000 XC 18-24	**1832-0105**

ADAPTATEURS

CONVIENT POUR LES MODÈLES	RÉF.
CAN-AM	
Outlander 1000 MAX	**1832-0094**
CFMOTO	
CForce 520/625 (modèle Touring)	**1832-0095**

CONVIENT POUR LES MODÈLES	RÉF.
SEGWAY	
Snarler 570/600 (modèle avec base de roue longue)	**1832-0098**

ACCESSOIRES D'ÉCHAPPEMENT

- Accessoires et pièces de rechange pour vos échappements Mud Edition, Krossflow et APX


1861-1634


1832-0100



1861-1630


1861-1632

DESCRIPTION	RÉF.
Vis 6 pans A4-80 en zinc jaune (lot de 10)	**1861-1634**
Vis 6 pans A4-80 en inox (lot de 10)	**1861-1633**
Embout Mud Edition (simple ; en commander deux pour disposer d'un système double)	**1832-0100**
Embout Krossflow (simple ; en commander deux pour disposer d'un système double)	**1832-0107**
Clamp pour embout Next Gen	**1861-1628**

DESCRIPTION	RÉF.
Ressort d'échappement (noir, 60 mm)	**1861-1629**
Plaque avec logo Mud Edition (un logo et deux rivets)	**1861-1630**
Réducteur Q2 (compatible avec tous les échappements Mud Edition et Krossflow actuels, sauf ceux de la gamme APX)	**1861-1631**
Réducteur Q2 (compatible avec tous les échappements APX actuels)	**1861-1650**
Collier de serrage renforcé pour échappement	**1861-1632**

AVERTISSEMENT : VOIR PAGE 4 POUR DES INFORMATIONS IMPORTANTES CONCERNANT LES GARANTIES, LA CONFORMITÉ AUX NORMES DE CONTRÔLE DES ÉMISSIONS ET LA RÉGLEMENTATION RELATIVE AU BRUIT.

Les produits avec une référence GRIS GRAS sont nouveaux pour 2024.



LIGNE D'ÉCHAPPEMENT PERFORMANCE

POUR POLARIS RZR 900 XP SS 14-19

- Silencieux de rechange performance en acier inoxydable
- Système de fixation d'origine utilisé
- Le flanc utilise les boulons et les ressorts d'origine
- La bride formée est compatible avec le joint d'origine
- La puissance de la roue arrière est augmentée de 6 %
- Niveau sonore équivalent à celui d'origine au ralenti ; son amélioré à 3 000 tr/min, 1-2 dBa par rapport au modèle d'origine
- Le raccord de collecteur lambda de 18 mm avec bague de réducteur pour O_2 de 12 mm permet une installation des capteurs lambda 18 mm aftermarket

CONVIENT POUR LES MODÈLES	RÉF.
Ligne d'échappement Performance	1831-0764



1811-4328



1831-0983

SILENCIEUX X3

- X3 montre clairement le haut niveau de technologie atteint grâce à l'expérience acquise lors de vraies compétitions
- Les corps de silencieux recouverts d'aluminium disposent d'une structure interne de chambre semi-directe, fixée au cadre avec des bandes en carbone
- Les silencieux sont adaptés au modèle de moteur dont il est question, pour augmenter le couple et la puissance maximale

CONVIENT POUR LES MODÈLES	TYPE DE LIGNE D'ÉCHAPPEMENT/DE SILENCIEUX/D'EMBOUT	HOMOLOGATIONS	RÉF.
KAWASAKI			
KFX 400 03-06	Inox/aluminium/aluminium	Homologation CEE-ONU	1811-4328
SUZUKI			
LT-Z 400 03-08	Inox/aluminium/aluminium	Homologation CEE-ONU	1811-4328
YAMAHA			
YFM 700 R Raptor 06-12	Inox/aluminium/carbone	-	1831-0983



LIGNE D'ÉCHAPPEMENT EVOLUTION LINE

POUR YAMAHA YXZ1000R 16-24

- Conçue pour augmenter les performances de Yamaha YXZ1000R et atteindre un nouveau degré de plaisir et de performance
- Fabriquée à partir de titane haut de gamme extrêmement léger, réduit le poids de la ligne d'échappement d'origine de plus de 50 % et présente un embout en fibre de carbone fabriqué à la main
- L'augmentation de la puissance et du couple améliore les performances
- La sonorité forte et grave délivre ce son Akrapovic si caractéristique, avec ce côté sportif qui surgit dès que l'on monte dans les tours
- Conçue pour résister aux conditions d'utilisation extrêmes
- Nouvelle couche appliquée sur l'enveloppe extérieure du silencieux qui le rend plus résistant aux rayures et facilite son nettoyage
- Avec pare-étincelles
- Nouvelle cartographie d'injection ECU recommandée

DESCRIPTION	RÉF.
Ligne d'échappement	1830-0408

AVERTISSEMENT : VOIR PAGE 4 POUR DES INFORMATIONS IMPORTANTES CONCERNANT LES GARANTIES, LA CONFORMITÉ AUX NORMES DE CONTRÔLE DES ÉMISSIONS ET LA RÉGLEMENTATION RELATIVE AU BRUIT.

Les produits avec une référence GRIS GRAS sont nouveaux pour 2024.



LIGNE D'ÉCHAPPEMENT RCM KROME POWER™

POUR YAMAHA YFM350X WARRIOR 87-04

- Système de collecteur et de silencieux conçu pour offrir un maximum de puissance et de couple ; finition plaquée en chrome
- Fabrication en acier 18 gauges pour des performances durables
- Chaque tube est poli, plaqué en nickel avec enfin une finition chrome ultra-brillante
- Tous les modèles incluent le collecteur
- Aucun pare-étincelles disponible

DESCRIPTION	RÉF.
Ligne d'échappement RCM Krome Power™	D26-4105



D065545

D04-2108

LIGNE D'ÉCHAPPEMENT RCM 4 TEMPS

- Système Megaphone à cône inversé de gros diamètre avec silencieux en acier ou alliage d'aluminium
- Importante amélioration à l'accélération et à vitesse à haut régime
- Pour un maximum de puissance et de couple
- Silencieux à tube intérieur en spirale reconditionnable
- Collecteurs en acier à gros diamètre inclus
- Disponible sans pare-étincelles uniquement

SYSTÈMES AVEC SILENCIEUX EN ALLIAGE D'ALUMINIUM

CONVIENT POUR LES MODÈLES	RÉF.
POLARIS	
Scrambler 500 2x4 97-07	D065545
YAMAHA	
YFM350X Warrior 87-04	D06-4511

SYSTÈMES AVEC SILENCIEUX EN ACIER

CONVIENT POUR LES MODÈLES	RÉF.
HONDA	
ATC90/110 (tous)	D04-2104
ATC185/200/S 81-86	D04-2106
ATC200X 83-85	D04-2108

CONVIENT POUR LES MODÈLES	RÉF.
HONDA (SUITE)	
ATC200X 86-87	D04-2109
YAMAHA	
YFM350X Warrior 86-04	D04-4105



1830-0101



1830-0170

LIGNE D'ÉCHAPPEMENT COMPLÈTE BULLET AVEC PARE-ÉTINCELLES

- La ligne d'échappement la plus avancée du marché
- Conçue pour les pilotes chevronnés exigeant le meilleur
- Avec collecteur en acier inoxydable, embout et pattes de fixation usiné(e)s CNC en aluminium taillé(e)s dans la masse et corps de silencieux anodisé
- Écran pare-étincelles amovible inclus ; pare-étincelles de rechange vendu séparément

CONVIENT POUR LES MODÈLES	RÉF.
YAMAHA	
YFZ450 04-13	1830-0101

DESCRIPTION	RÉF.
Pare-étincelles de rechange	1861-0181

CONVIENT POUR LES MODÈLES	RÉF.
YAMAHA (SUITE)	
YXR660FA Rhino 04-07	1830-0170

AVERTISSEMENT : VOIR PAGE 4 POUR DES INFORMATIONS IMPORTANTES CONCERNANT LES GARANTIES, LA CONFORMITÉ AUX NORMES DE CONTRÔLE DES ÉMISSIONS ET LA RÉGLEMENTATION RELATIVE AU BRUIT.

Les produits avec une référence **GRIS GRAS** sont nouveaux pour 2024.

ÉCHAPPEMENT
LAMES À NEIGE ET ACCESSOIRES
TREUILS ET FIXATIONS
AUDIO
ACCESSOIRES GÉNÉRAUX ET CADENAS/ ANTIVOLS
PORTE-BAGAGES ET ACCESSOIRES
COFFRES, BAGAGES ET RANGEMENT
PIÈCES PLASTIQUES ET DE CARÉNAGE
PARE-CHOCS ET PROTECTIONS
GUIDONS ET COMMANDES
ROUES ET ACCESSOIRES
FREINS
COURROIES, CHAÎNES, PIGNONS ET COURONNES
TRANSMISSION
SUSPENSION
MOTEUR ET REFROIDISSEMENT
ADMISSION
ÉLECTRICITÉ
ÉCLAIRAGE
OUTILLAGE ET PROMOTION
INDEX

LIGNE D'ÉCHAPPEMENT QUAD XTREME

- Ligne d'échappement haute intensité ; la façon la plus sûre d'augmenter la puissance et l'accélération de votre quad
- Le plaquage nickel duplex ultra-brillant offre une finition durable pour des quads plus séduisants
- Testée et éprouvée en course pour de meilleures performances
- Silencieux ovale ou en acier inclus sur certains modèles comme indiqué



CONVIENT POUR LES MODÈLES	RÉF.
HONDA	
ATC250R 85-86	**D00-2009**
FL250 Odyssey 77-84	**D00-2014**[1]
FL350 Odyssey 85	**D00-2012**[1]

CONVIENT POUR LES MODÈLES	RÉF.
POLARIS	
Trail Blazer 250 96-06	**D00-5005**[2]
Scrambler/Sport 400L 95-03	**D00-5013**[1]
Sport 400L 96-97	**D00-5005**[2]
Trail Blazer 400 03	**D00-5013**[1]

CONVIENT POUR LES MODÈLES	RÉF.
YAMAHA	
YTZ250 Tri-Z 85-86	**D00-4009**

[1] Silencieux en acier inclus.
[2] Silencieux ovale inclus.

LIGNE D'ÉCHAPPEMENT QUAD RACING 2 TEMPS

- Ligne d'échappement haute intensité ; la façon la plus sûre d'augmenter la puissance et l'accélération de votre quad
- Testée et éprouvée en course pour de meilleures performances
- Fabrication à la main
- Utiliser le silencieux d'origine ou DG Type II



SILENCIEUX OVALE POUR QUAD DG TYPE II

- Le silencieux en aluminium 6061-T6 léger libère la puissance et réduit le bruit
- Bruit d'origine profond et design libre avec un corps perforé ouvert exclusif à 42 % pour une meilleure puissance
- Silencieux pour Yamaha YFS200 Blaster et YFZ350 Banshee avec embouts chromés
- Reconditionnable

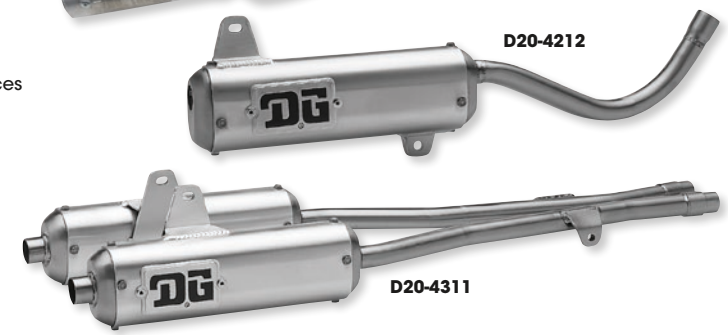

CONVIENT POUR LES MODÈLES	RÉF. TUBE SEUL	RÉF. SILENCIEUX SEUL
HONDA		
ATC250R 81-82	-	**D20-2214**
ATC250R 83-84	**D01-2010**	**D20-2213**
ATC250R 85-86	-	**D20-2212**
KAWASAKI		
KFX 80 03-06	**D01-6011**[2]	-
POLARIS		
Trail Blazer 250 96-06	**D01-5005**[1]	-
Scrambler 400 4x4 94-03	-	**D20-5410**
Sport 400L 96-99	-	**D20-5410**
Trail Blazer 400 96-97, 03	-	**D20-5410**

CONVIENT POUR LES MODÈLES	RÉF. TUBE SEUL	RÉF. SILENCIEUX SEUL
SUZUKI		
LT80 QuadSport 87-05	**D01-6011**[2]	-
YAMAHA		
YFS200 Blaster 88-06	-	**D20-4212**[3]
YTZ250 Tri-Z 85-86	**D01-4009**	**D20-4211**
YFZ350 Banshee 87-06	-	**D20-4311**[3, 4]

[1] Silencieux ovale inclus.
[2] Silencieux interne inclus.
[3] Embouts chromés.
[4] Paire (gauche et droite).

SILENCIEUX SLIP-ON RCM II SÉRIE SPORT

AVEC PARE-ÉTINCELLES

- Pour un couple et une puissance maximum sur la courbe de puissance
- Corps en acier de calibre 16 (1,5 mm d'épaisseur) durable avec embout d'échappement en aluminium léger
- Écran pare-étincelles amovible inclus
- Fixation sur le collecteur d'origine en quelques minutes
- Corps de silencieux reconditionnable
- Inserts de réducteur en option disponibles séparément



CONVIENT POUR LES MODÈLES	RÉF.
ARCTIC CAT	
DVX400 04-08	**1831-0237**
HONDA	
TRX250 EX/X 01-18	**1831-0543**
TRX250X 87-93	**1831-0230**
TRX300EX/X 93-12	**1831-0230**

CONVIENT POUR LES MODÈLES	RÉF.
KAWASAKI	
KFX400 03-06	**1831-0237**
KFX450 08-13	**1831-0380**
POLARIS	
500 Predator 03-04	**1831-0234**
500 Predator 05-07	**1831-0235**

CONVIENT POUR LES MODÈLES	RÉF.
SUZUKI	
LT-Z250 QuadSport 04-11	**1831-0562**
LT-Z400 QuadSport 03-14	**1831-0237**
YAMAHA	
YFM350 Raptor 04-14	**1831-0233**
YFM660R Raptor 01-05	**1831-0232**
YFM700R Raptor 06-14	**1831-0426**

AVERTISSEMENT : | VOIR PAGE 4 POUR DES INFORMATIONS IMPORTANTES CONCERNANT LES GARANTIES, LA CONFORMITÉ AUX NORMES DE CONTRÔLE DES ÉMISSIONS ET LA RÉGLEMENTATION RELATIVE AU BRUIT.

Les produits avec une référence GRIS GRAS sont nouveaux pour 2024.



SLIP-ON RCM II SÉRIE UTILITY

- Pour un couple et une puissance maximum sur la courbe de puissance
- Corps en acier 16 gauges (1,5 mm d'épaisseur) durable avec embout d'échappement en aluminium léger
- « Faible » niveau sonore de 86-92 dB
- Écran pare-étincelles amovible inclus
- Fixation sur le collecteur d'origine en quelques minutes
- Corps de silencieux reconditionnable

CONVIENT POUR LES MODÈLES	RÉF.
ARCTIC CAT	
400 06-09	**1831-0774**
500 06-09	**1831-0774**
500 13-17	**1831-0775**
550 11-14	**1831-0775**
650H1 06-08	**1831-0775**
700 Diesel 08-15	**1831-0774**
700 Mud Pro 15-16	**1831-0775**
Altera 700 18	**1831-0775**
Thundercat 08-09	**1831-0775**
1000 TRV 10-14	**1831-0775**

CONVIENT POUR LES MODÈLES	RÉF.
CAN-AM	
Outlander 400 08-15	**1831-0773**
Outlander 500 09-12	**1831-0773**
Outlander 500 13-15	**1831-0772**
Outlander 570 16	**1831-0772**
Outlander MAX 570 16	**1831-0772**
Outlander 650 13-18	**1831-0772**
Outlander 800 09-11	**1831-0773**
Outlander 800R 12-15	**1831-0772**
Outlander 850/XT/X 16-18	**1831-0772**
Outlander 1000 12-18	**1831-0772**

CONVIENT POUR LES MODÈLES	RÉF.
HONDA	
TRX420 Rancher 09-13	**1831-0547**
TRX450 Foreman 98-01	**1831-0548**
TRX500 Foreman 05-06	**1831-0549**
TRX650 03-18	**1831-0551**
YAMAHA	
YFM400 Big Bear 00-12	**1831-0560**
YFM600 Grizzly 98-02	**1831-0558**
YFM660 Grizzly 02-08	**1831-0559**
YFM700 Grizzly 07-18, Kodiak 700 16-18	**1831-0581**



SILENCIEUX DE TUBE INTÉRIEUR BRUTE SILENT

POUR YAMAHA

- Silencieux de rechange bon marché pour quads utilitaires à 4 temps
- Silencieux en acier renforcé qui utilise le collecteur d'origine
- Reproduction de la plage de régimes d'origine
- Finition en peinture noire durable haute température

CONVIENT POUR LES MODÈLES	RÉF.
YFM350FW Big Bear 87-99	**D24-4350**

CONVIENT POUR LES MODÈLES	RÉF.
YFM400FW Kodiak 93-99	**D24-4386**



SILENCIEUX EN ACIER À VISSER UNIVERSEL

- Compatible avec les quads à 2 et 4 temps et les applications custom
- Le modèle de 25,4 mm (1") est compatible avec la plupart des quads 100/125 cm³, celui de 28,6 mm (1 1/8") avec la plupart des quads 250 cm³ et celui de 32 mm (1 1/4") avec les quads plus grands.
- La mesure correspond au diamètre interne de la zone de fixation

DESCRIPTION	RÉF.
25,4 mm (1")	**D23-91000**

DESCRIPTION	RÉF.
28,6 mm (1 1/8")	**D23-91125**

DESCRIPTION	RÉF.
32 mm (1 1/4")	**D23-91250**

AVERTISSEMENT : | VOIR PAGE 4 POUR DES INFORMATIONS IMPORTANTES CONCERNANT LES GARANTIES, LA CONFORMITÉ AUX NORMES DE CONTRÔLE DES ÉMISSIONS ET LA RÉGLEMENTATION RELATIVE AU BRUIT.

Les produits avec une référence **GRIS GRAS** sont nouveaux pour 2024.

ÉCHAPPEMENT
LAMES À NEIGE ET ACCESSOIRES
TREUILS ET FIXATIONS
AUDIO
ACCESSOIRES GÉNÉRAUX ET CADENAS/ ANTIVOLS
PORTE-BAGAGES ET ACCESSOIRES
COFFRES, BAGAGES ET RANGEMENT
PIÈCES PLASTIQUES ET DE CARÉNAGE
PARE-CHOCS ET PROTECTIONS
GUIDONS ET COMMANDES
ROUES ET ACCESSOIRES
FREINS
COURROIES, CHAÎNES, PIGNONS ET COURONNES
TRANSMISSION
SUSPENSION
MOTEUR ET REFROIDISSEMENT
ADMISSION
ÉLECTRICITÉ
ÉCLAIRAGE
OUTILLAGE ET PROMOTION
INDEX



1830-0383

SYSTÈME FACTORY 4.1™

SYSTÈMES ET SILENCIEUX SLIP-ON

- Système doté d'un collecteur et d'un tube de liaison PowerBomb ou MegaBomb en acier inoxydable
- Silencieux slip-on disponibles en titane naturel ou acier inoxydable
- Supériorité des performances et de la puissance – dans tous les régimes du moteur
- Avec la technologie exclusive Chamber Core, MegaBomb et PowerBomb
- Le Factory Forward Engineering centralise la masse et améliore la prise en main
- Fabriqué à partir de matériaux américains de haute qualité
- Personnalisez votre échappement avec un réducteur de bruit et un pare-étincelles
- Aux normes AMA pour la majorité des modèles; inserts disponibles pour les autres modèles

CONVIENT POUR LES MODÈLES	DESCRIPTION	RÉF.
HONDA		
TRX450R 04-14	Silencieux slip-on anodisé avec embout en carbone	**1831-0678**
YAMAHA		
YFZ450R 09-20, YFZ450X 10-11	Système en titane bleu anodisé avec silencieux Factory 4.1 RCT collecteur PowerBomb et embout en fibre de carbone	**1830-0383**
	Système en titane bleu anodisé avec silencieux Factory 4.1 RCT, collecteur MegaBomb et embout en fibre de carbone	**1830-0410**
	Silencieux slip-on en titane naturel avec embout en fibre de carbone	**1831-0610**



1831-0648

SILENCIEUX SLIP-ON Q4

- Mis au point grâce à des années d'expérience de compétition MX
- Deuxième version réduisant la sonorité et améliorant la durée de vie du matériau de garnissage
- Livré avec le pare-étincelles
- Compatible avec les collecteurs PowerBomb

CONVIENT POUR LES MODÈLES	RÉF.
HONDA	
TRX450R 04-14	**1831-0676**
YAMAHA	
YFM250 08-13	**1831-0403**
YFZ450 04-09/12-15	**1831-0358**

CONVIENT POUR LES MODÈLES	RÉF.
YAMAHA (SUITE)	
YFZ450R 09-20, YFZ450X 10-11	**1831-0518**
YFM700 Raptor 06-20	**1831-0648**[1]

[1] Q4 HEX.

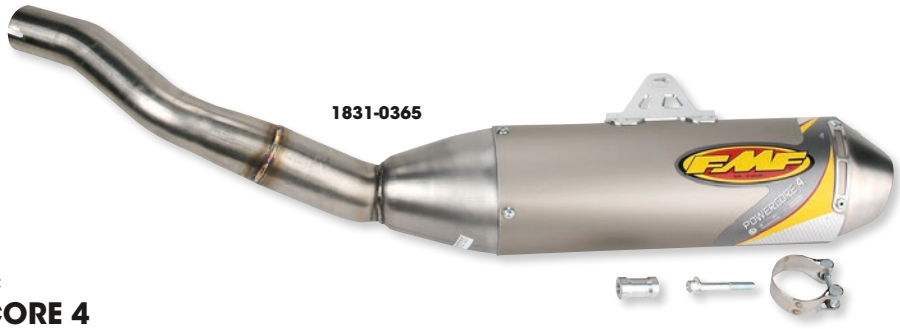

1831-0365

SILENCIEUX SLIP-ON AVEC PARE-ÉTINCELLES POWERCORE 4

- L'embout Hi-Flo améliore les performances générales
- Conception réalisée par ordinateur et testée sur banc d'essai pour tous les 4 temps
- Améliore l'évacuation des gaz et donne un gain de puissance
- Le tube de liaison en acier inox se fixe sur l'échappement pour une durabilité et une optimisation du poids maximum
- Corps rond perforé en acier procurant un flux d'air maximum grâce à la technologie Hi-Flo
- Le matériau de garnissage breveté FMF permet une plus grande longévité de l'échappement et une dispersion optimum du son
- Le corps du silencieux en forme elliptique offre (sauf exception) une ergonomie adaptée et des performances supérieures
- Le réducteur de bruit Quiet Core optionnel aide à diminuer le niveau sonore
- Avec écran pare-étincelles n'altérant pas le flux des gaz d'échappement ni les performances

CONVIENT POUR LES MODÈLES	RÉF.
HONDA	
TRX450R 04-14	**1831-0675**[1]
SUZUKI	
YFM250 Raptor 08-15/250R Raptor 11	**1831-0402**
YFZ450 04-09/12-15	**1831-0365**

CONVIENT POUR LES MODÈLES	RÉF.
SUZUKI (SUITE)	
YFZ450R 09-19, YFZ450X 10-11	**1831-0517**
YFM700 Raptor 16-20	**1831-0647**[1]

[1] PowerCore 4 HEX.

AVERTISSEMENT : VOIR PAGE 4 POUR DES INFORMATIONS IMPORTANTES CONCERNANT LES GARANTIES, LA CONFORMITÉ AUX NORMES DE CONTRÔLE DES ÉMISSIONS ET LA RÉGLEMENTATION RELATIVE AU BRUIT.

Les produits avec une référence **GRIS GRAS** sont nouveaux pour 2024.

COLLECTEURS POWERBOMB

- Utilise un module FMF situé au début du collecteur pour une application spécifique
- La position « Bomb » augmente les performances ; gain de puissance jusqu'à 10 %
- Agit comme « pré-silencieux » en aidant à réduire les décibels
- Adaptation de l'échappement au flux des gaz pour une efficacité maximale
- Disponible en acier inoxydable pour avoir un faible poids combiné avec de la solidité



CONVIENT POUR LES MODÈLES	RÉF.
HONDA	
TRX450R 04-05	**1832-0007**
KAWASAKI	
KFX400 03-06	**1832-0068**

CONVIENT POUR LES MODÈLES	RÉF.
SUZUKI	
LTZ400 03-14	**1832-0068**
YAMAHA	
YFZ450 04-09/12-15	**FMF044033**

CONVIENT POUR LES MODÈLES	RÉF.
YAMAHA (SUITE)	
YFZ450R 09-20, YFZ450X 10-11	**1832-0070**



1860-1050

1860-0501





FMF040198

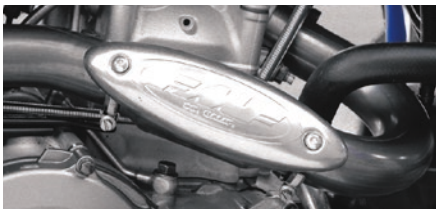

1861-0043

PIÈCES DE RECHANGE ET ACCESSOIRES POUR POT D'ÉCHAPPEMENT FMF

DESCRIPTION	RÉF.
FACTORY 4.1	
Sortie de pot conique arrière de rechange, titane	**1860-0503**
Kit de circlip en spirale RCT de rechange (2 anneaux compris)	**1860-1050**
POWERCORE 2	
Sortie de pot conique arrière de rechange de 25,4 mm (1,0")	**FMF020462**
POWERCORE 4	
Sortie de pot conique arrière de rechange, acier inoxydable, straight-cut	**1860-0500**
Sortie de pot conique arrière de rechange, acier inoxydable, Slash-cut	**1860-0501**
Collier de fixation long sans joints toriques	**FMF040198**
POWERCORE 4 HEX	
Insert pare-étincelles	**1860-0703**

DESCRIPTION	RÉF.
Q4	
Sortie de pot conique arrière de rechange, acier inoxydable, straight-cut	**1860-0500**
Sortie de pot conique arrière de rechange, acier inoxydable, Slash-cut	**1860-0501**
Sortie de pot conique arrière de rechange, acier inoxydable	**1860-1049**
TITANIUM 4	
Ressorts et clips de remplacement	**FMF040186**
PARE-CHALEUR	
Collecteur pare chaleur universel en acier inoxydable	**1861-0043**
Collecteur pare chaleur universel en titane	**1861-0169**



4320-2199



4320-2200



4320-2202



4320-2203



4320-2204



4320-2201

AUTOCOLLANTS DE REMPLACEMENT POUR ÉCHAPPEMENT FMF

- Remplacent les autocollants qui se détachent sur les silencieux

DESCRIPTION	RÉF.
Autocollant de rechange Factory 4.1	**4320-2199**
Autocollant logo 2 pièces Hex Powercore Factory 4.1 style B	**4320-2200**
Autocollant de rechange Powercore 2.1	**4320-2202**

DESCRIPTION	RÉF.
Autocollant court de rechange Powercore 2.1	**4320-2203**
Autocollant de rechange Powercore 4	**4320-2204**
Autocollant de rechange Q4 Hex	**4320-2201**

AVERTISSEMENT : VOIR PAGE 4 POUR DES INFORMATIONS IMPORTANTES CONCERNANT LES GARANTIES, LA CONFORMITÉ AUX NORMES DE CONTRÔLE DES ÉMISSIONS ET LA RÉGLEMENTATION RELATIVE AU BRUIT.

Les produits avec une référence GRIS GRAS sont nouveaux pour 2024.

ÉCHAPPEMENT
LAMES À NEIGE ET ACCESSOIRES
TREUILS ET FIXATIONS
AUDIO
ACCESSOIRES GÉNÉRAUX ET CADENAS/ ANTIVOLS
PORTE-BAGAGES ET ACCESSOIRES
COFFRES, BAGAGES ET RANGEMENT
PIÈCES PLASTIQUES ET DE CARÉNAGE
PARE-CHOCS ET PROTECTIONS
GUIDONS ET COMMANDES
ROUES ET ACCESSOIRES
FREINS
COURROIES, CHAÎNES, PIGNONS ET COURONNES
TRANSMISSION
SUSPENSION
MOTEUR ET REFROIDISSEMENT
ADMISSION
ÉLECTRICITÉ
ÉCLAIRAGE
OUTILLAGE ET PROMOTION
INDEX

POT GOLD SERIES FATTY™



FMF-H12

- Tous les pots Gold Series sont conçus par ordinateurs et testés au banc pour un gain de puissance optimale
- Offrent une meilleure puissance à bas ou haut régime
- Chaque échappement subit le test Tru-Flo pour assurer une performance de qualité et un raccord parfait
- En acier 19 gauges plaqué en nickel

CONVIENT POUR LES MODÈLES	DESCRIPTION	RÉF.
HONDA		
ATC250R 85-86	Pot Fatty	**FMF-H12**
KAWASAKI		
KFX80 03-06	Pot Fatty	**FMF023037**[1]
SUZUKI		
LT80 Quad Sport 87-06	Pot Fatty	**FMF023037**[1]
LT500R Quad Racer 87-90	Pot Fatty	**FMF-S15**

CONVIENT POUR LES MODÈLES	DESCRIPTION	RÉF.
YAMAHA		
YFS200 Blaster 88-06	Pot Fatty	**FMF-Y37**
YFZ350 Banshee 87-06	Set pour pot Fatty (2 pc)	**FMF-Y44**[1]

[1] À utiliser avec un silencieux FMF.



FMF-8204

SILENCIEUX POWERCORE 2

- Les silencieux 2 temps les plus populaires dans l'arsenal de FMF
- Les corps elliptiques avec noyaux internes perforés offrent une performance optimale dans toutes les circonstances
- Avec sortie de pot Performance Flow et bride d'échappement avec plaquage nickel

CONVIENT POUR LES MODÈLES	RÉF.
KAWASAKI	
KFX80 03-06	**FMF023038**[1]
SUZUKI	
LT80 Quad Sport 87-06	**FMF023038**[1]

CONVIENT POUR LES MODÈLES	RÉF.
YAMAHA	
YFS200 Blaster 88-06	**FMF-8204**
YFZ350 Banshee 87-06 (set 2-pc.)	**FMF-8205**[1]

[1] A utiliser avec un pot d'échappement FMF.



SILENCIEUX POWERCORE
POUR HONDA ATC250R 85-86

- Les silencieux PowerCore donnent un son authentique tout en ayant un résultat optimal lors du réglage sur banc d'essai
- Le corps du silencieux est fait en aluminium 6061-T6 avec des supports usinés et une touche finale anodisée pour un éclat de brillance

DESCRIPTION	RÉF.
Silencieux Powercore	**FMF-610**

AVERTISSEMENT : VOIR PAGE 4 POUR DES INFORMATIONS IMPORTANTES CONCERNANT LES GARANTIES, LA CONFORMITÉ AUX NORMES DE CONTRÔLE DES ÉMISSIONS ET LA RÉGLEMENTATION RELATIVE AU BRUIT.

Les produits avec une référence GRIS GRAS sont nouveaux pour 2024.

FMF-SA8204



SILENCIEUX AVEC PARE-ÉTINCELLES TURBINECORE 2

• Le design du silencieux avec pare-étincelles et de l'embout Performance Flow en acier inoxydable assure un produit solide et puissant

CONVIENT POUR LES MODÈLES	RÉF.
YAMAHA	
YFS200 Blaster 88-06	**FMF-SA8204**[1]
YAMAHA (SUITE)	
YFZ350 Banshee 87-06 (set 2-pc.)	**FMF-SA8205**[1]

[1] A utiliser avec un pot d'échappement FMF.

FMF020461



BOUCHONS CONIQUES ARRIÈRE DE RECHANGE

DESCRIPTION	RÉF.
POWERCORE 2	
25,4 mm (1,0")	**FMF020461**
31,8 mm (1 250")	**FMF020462**
TURBINECORE 2	
31,8 mm (1 250")	**FMF020464**
34,9 mm (1 375")	**FMF020465**



BRIDE POUR SILENCIEUX 2 TEMPS

• Pièce universelle pour silencieux 2 temps/pare-étincelles FMF
• Vente à l'unité

DESCRIPTION	RÉF.
Bride pour silencieux 2 temps	**1860-0935**



FMF011385



KITS DE RESSORTS/ JOINTS TORIQUES

• Ressorts pour quads Honda et Yamaha

DESCRIPTION	TYPE DE KIT	RÉF.
HONDA		
TRX250R FourTrax 86-89	Kit ressorts pot/joints toriques	**FMF011385**
	Joints toriques d'échappement noirs	**1860-2408**
YAMAHA		
YFZ350 Banshee 87-06	Kit ressorts pot/joints toriques	**FMF011319**
	Joints toriques d'échappement verts	**1860-2396**

FMF12-002



KIT RECONDITIONNEMENT SILENCIEUX

• Fibre de verre de remplacement pour des performances de silencieux au niveau

DESCRIPTION	RÉF.
2 temps	**FMF12-002**
4 temps	**FMF12-004**

AVERTISSEMENT : VOIR PAGE 4 POUR DES INFORMATIONS IMPORTANTES CONCERNANT LES GARANTIES, LA CONFORMITÉ AUX NORMES DE CONTRÔLE DES ÉMISSIONS ET LA RÉGLEMENTATION RELATIVE AU BRUIT.

Les produits avec une référence GRIS GRAS sont nouveaux pour 2024.

PRO CIRCUIT

LIGNES D'ÉCHAPPEMENT/SILENCIEUX 4 TEMPS

Issus d'une technologie de pointe et de nombreux essais en temps réel, les lignes 4 temps Pro Circuit améliorent les performances générales avec une puissance explosive à bas, mi et haut régime. Grâce à leur résistance aux conditions les plus extrêmes, ces lignes d'échappement vous garantiront des performances tout-terrain ou sur piste inégalées



LIGNE D'ÉCHAPPEMENT T-4

POUR HONDA TRX450R SPORTRAX 04-05

- Ligne complète
- Les lignes T-4 intègrent un silencieux en aluminium brossé léger 6061-T6 avec embout en acier inoxydable et tube d'échappement
- Design avancé garantissant une réponse particulièrement rapide à l'accélérateur et une réponse plus rapide et puissante lors des accélérations brusques
- Embout modulaire usiné CNC offrant une puissance ajustable avec un remodelage sans effort de la plage de régimes de la machine
- Testée à plusieurs reprises sur circuit et sur banc d'essai
- Le silencieux incorpore un pare-étincelles alvéolé pouvant être retiré pour les courses sur circuit fermé
- La vis 6 pans en acier facilite le reconditionnement
- Laine de roche E-glass exclusive
- Avec collecteur et tubes de liaison en acier inoxydable

DESCRIPTION	RÉF.
Ligne d'échappement T4	**1830-0065**



1830-0065

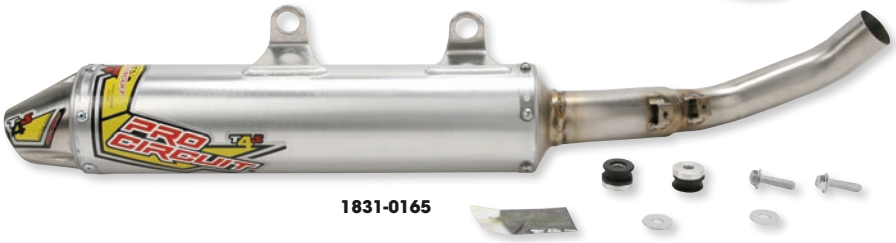

1831-0165

SILENCIEUX ET LIGNE D'ÉCHAPPEMENT T-4

- Améliorent la puissance délivrée et la sonorité d'échappement
- Corps en aluminium brossé léger 6061-T6 et embout et tube d'échappement en acier inoxydable
- Embouts réglables pour permettre un ajustement précis de la puissance délivrée sur différents types de terrain et pour différents modes de pilotage
- Le silencieux incorpore un pare-étincelles alvéolé pouvant être retiré pour les courses sur circuit fermé
- Les vis 6 pans en acier facilitent le reconditionnement
- Laine de roche E-glass exclusive (lot supplémentaire inclus)

CONVIENT POUR LES MODÈLES	DESCRIPTION	RÉF.
HONDA		
TRX450R Sportrax 04-05	Mikuni P.A.T.	**1830-0065**[1, 2]

CONVIENT POUR LES MODÈLES	DESCRIPTION	RÉF.
YAMAHA		
YFM700R Raptor 06-14	Silencieux	**1831-0165**

[1] Connecteur de pot inclus.
[2] Collecteur inclus.



COLLECTEURS EN ACIER INOXYDABLE

POUR HONDA TRX400EX/X FORTRAX/ SPORTRAX 99-15

- Les collecteurs en acier inoxydable spécialement dessinés améliorent les performances par rapport aux collecteurs d'origine
- Fabriqués en acier inoxydable 304 résistant à la corrosion pour une durabilité maximale

DESCRIPTION	RÉF.
Collecteurs en acier inoxydable	**4QH99400H**

AVERTISSEMENT : VOIR PAGE 4 POUR DES INFORMATIONS IMPORTANTES CONCERNANT LES GARANTIES, LA CONFORMITÉ AUX NORMES DE CONTRÔLE DES ÉMISSIONS ET LA RÉGLEMENTATION RELATIVE AU BRUIT.

Les produits avec une référence GRIS GRAS sont nouveaux pour 2024.

LIGNES D'ÉCHAPPEMENT/SILENCIEUX 2 TEMPS

Les lignes d'échappement Pro Circuit pour moteurs 2 temps sont spécialement conçues pour les pilotes exigeant des performances de pointe de la part de leur machine. Tubes aftermarket affichant le plus grand nombre de victoires dans le monde du tout-terrain, ces systèmes ont prouvé encore et encore qu'ils étaient le choix numéro un pour les professionnels et les pilotes sérieux à la recherche des performances et de la puissance ultimes

PQH86250P

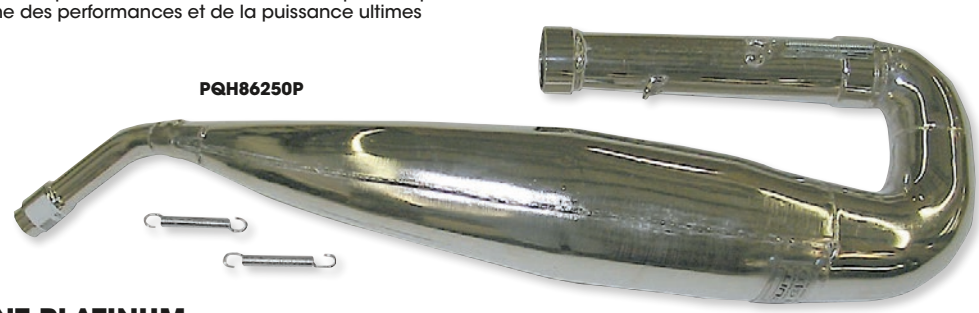

POTS D'ÉCHAPPEMENT PLATINUM

- Inspirés par la série Works vainqueur de championnats, les tubes de la série Platinum protègent le corps de l'usure quotidienne au moyen d'un plaquage
- Surface avec résistance à l'abrasion et design esthétique améliorés grâce à la finition par bain nickel
- Construction haute qualité en acier carbone AKDQ pour une performance et un ajustement exceptionnels
- Soudures travaillées main (martelées)
- Plaque signalétique en relief et bride d'échappement usinée CNC
- Pattes de fixation et partie de tubulure d'échappement renforcées pour plus de résistance et de durabilité

CONVIENT POUR LES MODÈLES	RÉF.
HONDA	
TRX250R FourTrax 86-89	**PQH86250P**
YAMAHA	
YFS200 Blaster 88-06	**PQY88200P**

CONVIENT POUR LES MODÈLES	RÉF.
YAMAHA (SUITE)	
YFZ350 Banshee 87-06 (tous)	**PQY87350P**[1, 2]

[1] Vendus par deux.
[2] À utiliser avec un silencieux Pro Circuit.

SQH86250-304



SILENCIEUX 304 FACTORY SOUND

- Longueur de la partie centrale du silencieux augmentée pour les pilotes qui veulent être discrets
- Remplacent avantageusement le silencieux d'origine et offrent un gain de puissance impressionnant
- Tube en aluminium brossé 6061-T6
- Tube d'échappement en acier inox 304
- Double patte de fixation
- Sortie de pot d'échappement en acier inox 304 homologuée aux normes FIM
- Vis 6 pans en acier pour remontage/reconditionnement
- Laine de roche E-glass exclusive

CONVIENT POUR LES MODÈLES	RÉF.
HONDA	
TRX250R FourTrax 86-89	**SQH86250-304**
YAMAHA	
YFS200 Blaster 88-06	**SQY88200-304**

CONVIENT POUR LES MODÈLES	RÉF.
YAMAHA (SUITE)	
YFZ350 Banshee 87-06 (tous)	**1831-0141**[1, 2, 3]

[1] Vendus par deux.
[2] À utiliser avec les pots Pro Circuit.
[3] Embout style Euro.



1861-0019 **1861-0020** **1861-0017** **1861-0445** **1861-0015**

PIÈCES DE RECHANGE POUR ÉCHAPPEMENT

- Réducteurs amovibles offrant une sonorité d'échappement plus discrète
- Embouts proposés dans diverses tailles pour permettre un réglage fin de la puissance délivrée sur différents types de terrains et pour différentes façons de piloter

DESCRIPTION	RÉF.
Réducteur modulaire pour silencieux de 88,9 mm (3,5")	**1861-0019**
Réducteur modulaire pour silencieux de 102 mm (4,0")	**1861-0020**
Embout pour silencieux de 88,9 mm (3,5") (inoxydable) (modèles avant -07)	**1861-0017**

DESCRIPTION	RÉF.
Insert : base de 38,1 mm/102 mm (1,50"/4") (modèles 07)	**1861-0445**
Insert : base de 41,3 mm/102 mm (1 625"/4") (modèles 07)	**1861-0444**
Écran pare-étincelles	**1861-0015**
Écran pare-étincelles pour ligne d'échappement double T6	**1860-1574**

AVERTISSEMENT : VOIR PAGE 4 POUR DES INFORMATIONS IMPORTANTES CONCERNANT LES GARANTIES, LA CONFORMITÉ AUX NORMES DE CONTRÔLE DES ÉMISSIONS ET LA RÉGLEMENTATION RELATIVE AU BRUIT.

Les produits avec une référence GRIS GRAS sont nouveaux pour 2024.

MOOSE RACING

EMBOUTS D'ÉCHAPPEMENT

- Échappement d'origine décoloré amélioré sans dépenser beaucoup d'argent
- Installation facile
- Embout d'échappement performance taillé dans la masse usiné CNC
- Bride d'échappement coudé à 15° et poinçonnée sur la partie supérieure
- Le coude dirige le flux d'échappement vers le bas pour l'éloigner des garde-boue et hayons
- Utilisation possible avec ou sans le pare-étincelles d'origine



1861-0723



1861-0483

CONVIENT POUR LES MODÈLES	RÉF.
KAWASAKI	
Teryx 750 08-12	**1861-0481**
YAMAHA	
YFM350 Warrior 86-04	**1861-0723**
YFM350 Wolverine 95-05	**1861-0723**

CONVIENT POUR LES MODÈLES	RÉF.
YAMAHA (SUITE)	
Raptor 350 06-12	**1861-0723**
YFZ450 04-11	**1861-0723**
Grizzly 550 09-13	**1861-0483**
Raptor 660 01-05	**1861-0723**

CONVIENT POUR LES MODÈLES	RÉF.
YAMAHA (SUITE)	
Raptor 700 06-13	**1861-0723**
Grizzly 700 07-13	**1861-0483**
Rhino 700 08-13	**1861-0485**

MOOSE RACING



1861-0611

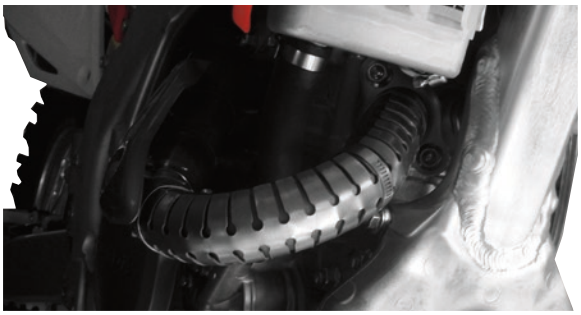

PROTECTION DE COUDE D'ÉCHAPPEMENT 4 TEMPS

- Protection de pot d'échappement Privateer avec protection conforme
- Protection solide pour votre collecteur ou pot d'échappement fragile et onéreux
- Acier inoxydable 1,6 mm ($^{1}/_{16}$") d'épaisseur pour les modèles de 254 mm (10") de long
- Permet d'empêcher les pertes de puissance dues aux bosses
- RÉF n° 1861-0611 pour les tubes d'un diamètre 31,8 mm à 38,1 mm (1,25" à 1,5") (250 4 temps)
- RÉF n° 1861-0612 pour les tubes d'un diamètre 38,1 mm (1,5") et supérieur (450 4 temps)

DESCRIPTION	RÉF.
250 4 temps	**1861-0611**

DESCRIPTION	RÉF.
450 4 temps	**1861-0612**

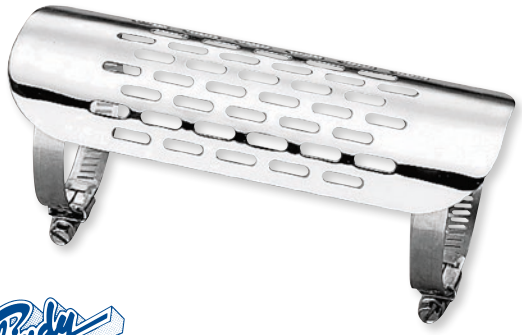

Shindy PRODUCTS

PARE-CHALEUR UNIVERSEL

- Pare-chaleur personnalisé en acier inoxydable
- Application universelle
- Adapté à tous les tubes de 38 mm à 54 mm ($1^{1}/_{2}$" à $2^{1}/_{8}$")
- Mesure environ 184 mm x 76,2 mm ($7^{1}/_{4}$" x 3")
- Vente à l'unité

DESCRIPTION	RÉF.
Pare-chaleur universel	**1861-0869**



NELSON-RIGG COVERS · LUGGAGE · RAINWEAR

PARE-CHALEUR D'ÉCHAPPEMENT

- Construction en aluminium
- Logo Nelson-Rigg découpé au laser
- Collier de durite en acier inoxydable inclus pour un montage universel
- Protège les bagages transportés sans porte-paquet des tubes d'échappement chauds
- Dimensions : 18 cm L x 83 mm l x 25 mm H (7" x $3^{1}/_{4}$" x 1")

DESCRIPTION	RÉF.
Pare-chaleur d'échappement	**1861-1515**

SCAR

PARE-CHALEUR UNIVERSEL

- Pare-chaleur universels pour 4 temps
- Construction en acier inoxydable
- Compatible avec des échappements de diamètre de 26 mm à 50 mm
- Parfait pour les tubes aftermarket livrés sans pare-chaleur
- Kit de montage complet compris (deux colliers de serrage de type serflex) pour une installation facile
- Dimensions : 193 mm x 59 mm



DESCRIPTION	RÉF.
Pare-chaleur pour échappement universel	**1861-0781**

AVERTISSEMENT : VOIR PAGE 4 POUR DES INFORMATIONS IMPORTANTES CONCERNANT LES GARANTIES, LA CONFORMITÉ AUX NORMES DE CONTRÔLE DES ÉMISSIONS ET LA RÉGLEMENTATION RELATIVE AU BRUIT.

Les produits avec une référence GRIS GRAS sont nouveaux pour 2024.

M702



KIT DE RECONDITIONNEMENT POUR SILENCIEUX COMPETITION

- Le même garnissage léger de haute qualité utilisé dans nos cartouches de garnissage
- Plus léger, plus silencieux et plus durable que la plaque de garnissage en fibre de verre
- Résiste jusqu'à 593 °C (1100 °F)
- Le sac de 250 g est compatible avec la plupart des modèles 2 temps
- Le sac de 500 g permet de garnir la plupart des silencieux 4 temps
- Disponible en packs de 250, 500 et 750 grammes

DESCRIPTION	RÉF.
Pack de 250 grammes	**M702**
Pack de 500 grammes	**1860-0060**
Pack de 750 grammes	**1860-0575**



KIT DE RECONDITIONNEMENT INOXYDABLE UNIVERSEL

- Un échappement plus bruyant n'est pas forcément synonyme de plus de puissance
- Les garnissages en vrac causent des turbulences au niveau de l'échappement et augmentent la contre-pression, ce qui diminue la puissance
- Garnissez votre silencieux avec ce système de garnissage triple couche de qualité pro et récupérez la puissance que vous avez perdue
- Également parfait pour satisfaire aux dernières régulations sur le niveau sonore
- Le kit comprend une plaque de fibre de verre de 6 mm d'épaisseur 152 cm x 51 cm ($^1/_4$" d'épaisseur, 60" x20"), de la laine inoxydable 18 cm x 51 cm (7" x 20"), un filet inoxydable de 20,5 cm x 51 cm 8" x 20"), douze rivets de $^3/_{16}$" et des instructions complètes

DESCRIPTION	RÉF.
Kit de reconditionnement inoxydable universel	**1860-0037**



KIT DE RECONDITIONNEMENT FIBRE DE VERRE POUR SILENCIEUX

- Reconditionnez les silencieux usés pour plus de puissance et un pilotage plus silencieux
- Fibre de verre à filament long spécialement conçue pour ce kit de reconditionnement pour silencieux
- Mesure 26,5 cm x 40,5 cm (10,5" x 16"), plus qu'il n'en faut pour regarnir pratiquement n'importe quel silencieux 2 temps
- Résiste jusqu'à 982 °C (1200 °F)

DESCRIPTION	RÉF.
Laine de roche pour silencieux en fibre de verre	**1860-0852**



1860-0474

ENVELOPPES DE SILENCIEUX

- La bande double couche consiste en une fibre de fer tressée inoxydable 304 et en une laine d'acier inoxydable haute température très durable
- Conserve une performance du moteur et un niveau de son plus constants par rapport à une fibre de garnissage enroulée directement autour de la chicane
- Disponibles dans les tailles 38 cm (15") et 48,5 cm (19") et faciles à découper aux ciseaux pour s'adapter aux silencieux plus courts
- Les deux longueurs sont conçues pour convenir à des chicanes de 44 mm à 54 mm (1,75" à 2,125")
- Des colliers en acier inoxydable sont inclus pour maintenir la bande en place autour de la chicane
- Intervalle de temps entre deux reconditionnements multiplié par 3 à 5
- Fonctionnent parfaitement en combinaison avec le coussin de garnissage Moose Racing

DESCRIPTION	RÉF.
38 cm (15")	**1860-0473**
48,5 cm (19")	**1860-0474**

AVERTISSEMENT : VOIR PAGE 4 POUR DES INFORMATIONS IMPORTANTES CONCERNANT LES GARANTIES, LA CONFORMITÉ AUX NORMES DE CONTRÔLE DES ÉMISSIONS ET LA RÉGLEMENTATION RELATIVE AU BRUIT.

Les produits avec une référence GRIS GRAS sont nouveaux pour 2024.

MOOSE RACING

COUSSINS DE LAINE DE ROCHE POUR SILENCIEUX

- Le dernier-né de la technologie de laine de roche pour silencieux
- Disponible avec notre laine de roche pour silencieux Competition ou notre laine de roche pour silencieux SPEC 19 Haute Performance
- Design universel facile à installer
- Le coussin peut être coupé dans le sens de la longueur pour s'adapter aux silencieux tout-terrain jusqu'à 51 cm (20") de long
- Durent 3 à 5 fois plus longtemps que le garnissage traditionnel et peuvent être utilisés pendant 30 à 40 heures moteur
- Les coussins Competition résistent jusqu'à 593 °C (1100 °F)

DESCRIPTION	RÉF.
KIT DE RECONDITIONNEMENT COMPETITION	
38 cm (15")	**1860-0573**
48,5 cm (19")	**1860-0574**



- Les coussins des kits de reconditionnement Spec 19 résistent à des températures allant jusqu'à 815 °C (1500 °F)
- Livrés avec du fourrage d'embout pour remplir les embouts compacts susceptibles d'être garnis
- Fermeture auto-adhésive pour ne plus avoir besoin d'emballer le garnissage avec un ruban adhésif ou du câble

DESCRIPTION	RÉF.
KIT DE RECONDITIONNEMENT SPEC 19	
T4 - 38 cm (15")	**1860-1720**

1860-1290



Trinity Racing

KITS DE LAINE DE ROCHE POUR SILENCIEUX

- Enveloppe de corps en laine haute température incluse

DESCRIPTION	RÉF.
Kit de laine de roche pour silencieux 35,5 cm (14")	**1860-1290**
Kit de laine de roche pour silencieux 38 cm (15")	**1860-1291**
Kit de laine de roche pour silencieux 40,5 cm (16")	**1860-1292**
Kit de laine de roche pour silencieux 43 cm (17")	**1860-1293**
Kit de laine de roche pour silencieux 45,5 cm (18")	**1860-1294**

FMF 50. CALIF.

LAINE DE ROCHE POUR SILENCIEUX 4 TEMPS

- Fibre de verre à fibres longues
- Conforme aux plus strictes normes de chaleur FMF
- Pour des performances et une longévité optimum
- Empêche le pot de surchauffer et donc de s'endommager



DESCRIPTION	RÉF.
Laine de roche pour silencieux 4 temps	**1860-0828**



LAINE DE ROCHE DE QUALITÉ SUPÉRIEURE POUR SILENCIEUX 2 TEMPS

- Avec de la fibre de verre résistante à des températures très élevées
- Idéale pour les applications MX n'exigeant pas une absorption acoustique maximale

DESCRIPTION	RÉF.
Laine de roche pour silencieux 2 temps	**1860-0827**



LAINE DE ROCHE POUR SILENCIEUX POUR 2 TEMPS

- Fibre de verre de rechange pour un fonctionnement des silencieux inchangé

DESCRIPTION	RÉF.
Kit de reconditionnement pour silencieux	**FMF12-002**

AVERTISSEMENT : | VOIR PAGE 4 POUR DES INFORMATIONS IMPORTANTES CONCERNANT LES GARANTIES, LA CONFORMITÉ AUX NORMES DE CONTRÔLE DES ÉMISSIONS ET LA RÉGLEMENTATION RELATIVE AU BRUIT.

Les produits avec une référence GRIS GRAS sont nouveaux pour 2024.





EBC BRAKES

KIT DE RECONDITIONNEMENT DE CHICANE

- Matériel de reconditionnement pour silencieux
- Le matériau est étiqueté et conforme à la norme BSAU 193T2
- Le pack contient 250 g de laine de silencieux

DESCRIPTION	RÉF.
Kit de reconditionnement de chicane	**1860-0436**

maier USA

KITS DE BANDES PARE-CHALEUR

- Protègent vos panneaux latéraux en plastique, votre boîte à air, etc., de la chaleur des tubes d'échappement
- Bandes résistant à la chaleur faciles à manipuler avec couche adhésive d'un côté et fibre de verre en aluminium de l'autre
- Capables de résister à une chaleur constante de 204 °C (400 °F) et à une chaleur intermittente de 260 °C (500 °F)

DESCRIPTION	RÉF.
15 cm x 5,1 cm (lot de deux)	**M69995**
15 cm x 30,5 cm (6" x 12")	**M69998**
30,5 cm x 30,5 cm (12" x 12")	**0521-0927**
30,5 cm x 102 cm (12" x 40")	**0521-0928**

MOOSE RACING

PARE-CHALEUR

- Pare-chaleur aluminisé avec support adhésif
- Le tissu de fibre de verre revêtu d'un film de protection adhère aux panneaux de la structure pour protéger le plastique ou la fibre de verre de la chaleur du moteur ou de l'échappement
- Un film de 91 cm x 91 cm (36" x 36") offre 8 281 cm² (1 296 pouces carrés) de protection supérieure contre la chaleur
- Également disponible dans un film de 45,5 cm x 45,5 cm (18" x 18") qui offre 2 090 cm² (324 pouces carrés) de protection et une bande étroite de 51 mm x 91 cm (2" x 36")



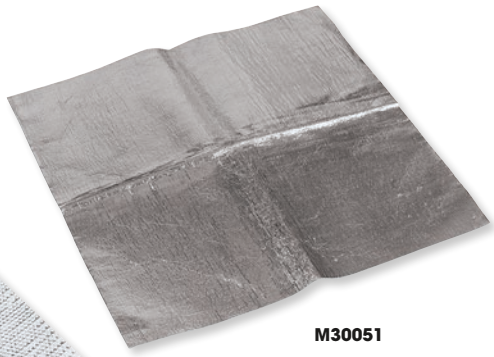

DESCRIPTION	RÉF.
Bande de 51 mm x 91 cm (2" x 36")	**1861-0153**

DESCRIPTION	RÉF.
Plaque de 45,5 cm x 45,5 cm (18/2" x 18")	**M30051**

DESCRIPTION	RÉF.
Plaque de 91 cm x 91 cm (36/2" x 36")	**1861-1478**

VANCE & HINES

KIT DE BANDES THERMIQUES D'ÉCHAPPEMENT

- Le kit comprend des colliers de bande thermique Vance & Hines découpés au laser, un ruban de bande thermique d'échappement noir et des colliers de serrage en acier inoxydable
- La bande thermique noire composite en fibre de verre bloque la chaleur et réduit la chaleur dégagée de 50 %
- Le kit comprend un rouleau de 2" x 25' de bande thermique noire, deux colliers de bande thermique Vance & Hines et six colliers de serrage en acier inoxydable

REMARQUE IMPORTANTE : L'utilisation de ce kit de bande thermique d'échappement Vance & Hines (réf. : 1861-0622) est susceptible d'annuler la garantie de la ligne d'échappement à laquelle ce kit est appliqué. La fonction de la bande thermique d'échappement est d'isoler la chaleur générée par les gaz d'échappement traversant le collecteur, ce qui fait monter la température du collecteur au-delà de sa température de fonctionnement prévue. L'utilisation d'une bande thermique est susceptible de compromettre l'intégrité du matériau du collecteur et, au final, de générer dans le collecteur des fissures non couvertes par la garantie. L'utilisation d'une bande thermique d'échappement sur une ligne d'échappement est une modification apportée à la ligne d'échappement, et non un usage normal de cette dernière. Cet avertissement est destiné à informer l'acheteur de façon à ce qu'il considère cette possibilité avant d'utiliser le produit.



DESCRIPTION	RÉF.
Kit de bandes d'échappement noires	**1861-0622**

AVERTISSEMENT : VOIR PAGE 4 POUR DES INFORMATIONS IMPORTANTES CONCERNANT LES GARANTIES, LA CONFORMITÉ AUX NORMES DE CONTRÔLE DES ÉMISSIONS ET LA RÉGLEMENTATION RELATIVE AU BRUIT.

Les produits avec une référence GRIS GRAS sont nouveaux pour 2024.

ÉCHAPPEMENT
LAMES À NEIGE ET ACCESSOIRES
TREUILS ET FIXATIONS
AUDIO
ACCESSOIRES GÉNÉRAUX ET CADENAS/ ANTIVOLS
PORTE-BAGAGES ET ACCESSOIRES
COFFRES, BAGAGES ET RANGEMENT
PIÈCES PLASTIQUES ET DE CARÉNAGE
PARE-CHOCS ET PROTECTIONS
GUIDONS ET COMMANDES
ROUES ET ACCESSOIRES
FREINS
COURROIES, CHAÎNES, PIGNONS ET COURONNES
TRANSMISSION
SUSPENSION
MOTEUR ET REFROIDISSEMENT
ADMISSION
ÉLECTRICITÉ
ÉCLAIRAGE
OUTILLAGE ET PROMOTION
INDEX

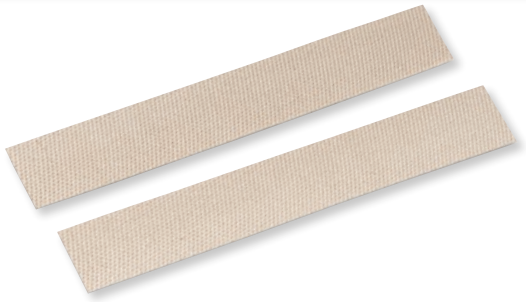

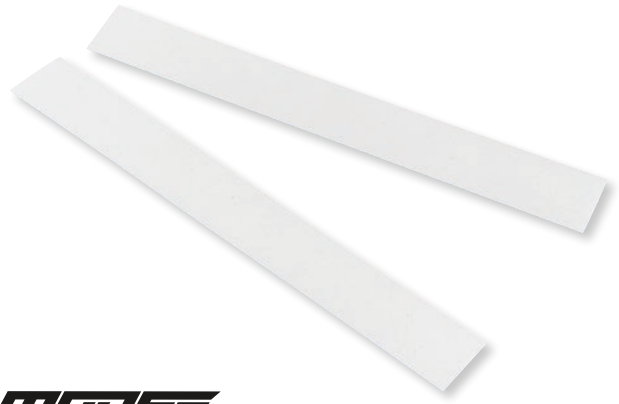

BANDE D'ÉCHAPPEMENT EN SILICE

- Conçue pour sceller le joint d'échappement du silencieux lors du reconditionnement ou, le cas échéant, pour se placer au point d'attache entre le silencieux et le tube du collecteur
- Isole de façon efficace le système d'échappement face aux vapeurs et aux fuites résiduelles du moteur au niveau des accouplements
- Température d'utilisation max. : 982 °C (1800 °F)
- Bande de silice tissée
- 0,76 mm d'épaisseur, 25 mm de large x 20,5 cm de long (0 030", 1" x 8" de long)
- Fixation par adhésif
- Deux pièces incluses

DESCRIPTION	RÉF.
Bande d'échappement en silice	1861-0842

BANDE D'ÉCHAPPEMENT

- Bande d'isolation d'échappement haute température autocollante
- Conçue pour sceller les joints d'échappement du silencieux lors du reconditionnement ou pour se placer si nécessaire au point d'attache entre le silencieux et le collecteur
- Température d'utilisation max. : 274 °C (525 °F)
- Le pack comprend deux bandes d'adhésif mesurant chacune 0,51 mm d'épaisseur x 25 mm de large x 20,8 cm de long (0,02" x 1" x 8")

DESCRIPTION	RÉF.
Bande d'échappement	M703



1861-1119



1861-0339



1861-0341

BANDE D'ÉCHAPPEMENT EN BASALTE

- Fabrication en fibres de basalte tissées
- La bande d'échappement en basalte peut supporter jusqu'à 982 °C (1800 °F) en opération continue et 1371 °C (2500 °F) par intermittence
- Plus résistante que la fibre de verre standard
- Disponible en bronze brut

DESCRIPTION	RÉF.
25 mm l x 15,2 m L (1" x 50')	1861-1119
50 mm l x 15,2 m L (2" x 50')	1861-1120

BANDE D'ÉCHAPPEMENT

- Bande de fibre de verre disponible en noir et en brun clair
- Stable jusqu'à des températures de 1 093 °C (649 °C) à chaleur continue et 1 093 °C (2000 °F) à chaleur intermittente
- Isole les tuyaux du collecteur d'échappement pour protéger votre machine et vous-même de la chaleur intense
- La taille généreuse des rouleaux permet d'enrouler la bande sur un long collecteur ou de couvrir des zones critiques sur de multiples échappements

DESCRIPTION	RÉF.
25 MM X 15,2 M (1" X 50')	
Brun clair	1861-0339
Noir	1861-0340

DESCRIPTION	RÉF.
51 MM X 15,2 M (2" X 50')	
Brun clair	M30050
Noir	1861-0341

1861-1118

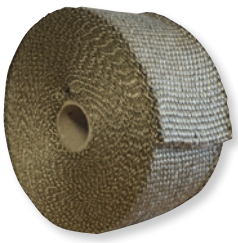

1861-1116



BANDE D'ÉCHAPPEMENT HAUTE TEMPÉRATURE

- En basalte de roche volcanique broyée
- Température recommandée de 982 °C (1800 °F) à chaleur continue/1371 °C (2500 °F)) à chaleur intermittente
- Plus résistante que la fibre de verre standard
- Couleur bronze brillant naturelle

DESCRIPTION	RÉF.
25 mm x 7,5 m (1" x 25')	1861-1117

DESCRIPTION	RÉF.
51 mm x 7,5 m (2" x 25')	1861-1118

BANDE D'ÉCHAPPEMENT EN FIBRE DE VERRE

- Température recommandée de 650 °C (1200 °F) à chaleur continue/1093 °C (2000 °F)) à chaleur intermittente
- Disponibilité en noir

DESCRIPTION	RÉF.
25 mm x 7,6 m (1" x 25')	1861-1115

DESCRIPTION	RÉF.
51 mm x 7,6 m (2" x 25')	1861-1116

AVERTISSEMENT : VOIR PAGE 4 POUR DES INFORMATIONS IMPORTANTES CONCERNANT LES GARANTIES, LA CONFORMITÉ AUX NORMES DE CONTRÔLE DES ÉMISSIONS ET LA RÉGLEMENTATION RELATIVE AU BRUIT.

Les produits avec une référence GRIS GRAS sont nouveaux pour 2024.

CENTAURO



0934-7648

JOINTS D'ÉCHAPPEMENT ET DE SILENCIEUX

- Joints permettant d'obtenir des performances pratiquement identiques à celles initiales
- Pensés pour une fiabilité durable
- Conçus avec des matières premières de grande qualité

CONVIENT POUR LES MODÈLES	DESCRIPTION	RÉF.
HONDA		
ATC 70 76-85	Joint d'échappement	**0934-7645**
TRX 70 76-87	Joint d'échappement	**0934-7645**
TRX 90 Fourtrax 01-21	Joint d'échappement	**0934-7645**
TRX 90 Sportrax 01-13	Joint d'échappement	**0934-7645**
TRX 90 93-13	Joint d'échappement	**0934-7645**
ATC 125 M 86-87	Joint d'échappement	**0934-7634**
ATC 125 M 84-85	Joint d'échappement	**0934-7645**
TRX 125 Fourtrax 87-88	Joint d'échappement	**0934-7634**
TRX 125 Fourtrax 85-86	Joint d'échappement	**0934-7645**
ATC 185 81-83	Joint d'échappement	**0934-7634**
ATC 200 Big Red/X/S 81-87	Joint d'échappement	**0934-7634**
TRX 200 Fourtrax 84	Joint d'échappement	**0934-7634**
TRX 200 Fourtrax 90-91	Joint d'échappement	**0934-7634**
TRX 200 Fourtrax/Type II 86-98	Joint d'échappement	**0934-7634**
ATC 250 ES Big Red/SX 85-87	Joint d'échappement	**0934-7636**
TE 250 Recon 01-18	Joint d'échappement	**0934-7634**
TM 250 Recon Es 01-18	Joint d'échappement	**0934-7634**
TRX 250 EX 01-20	Joint d'échappement	**0934-7634**
TRX 250 Fourtrax 85-87	Joint d'échappement	**0934-7636**
TRX 250 X Fourtrax 87-92	Joint d'échappement	**0934-7636**
TRX 300 FW Fourtrax 88-00	Joint d'échappement	**0934-7636**
TRX 300 EX Sportrax 93-08	Joint d'échappement	**0934-7638**
ATC 350 X 85-86	Joint d'échappement	**0934-7634**
TRX 350 86-89	Joint d'échappement	**0934-7634**
TRX 350 D Fourtrax Rancher TM/TE/ FM/FE/EX Sportrax 00-04	Joint d'échappement	**0934-7638**
TRX 350 00-04	Joint d'échappement	**0934-7638**
TRX 400 EX 4x4 99-04	Joint d'échappement	**0934-7634**
TRX 400 EX Sportrax 99-13	Joint d'échappement	**0934-7634**
TRX 400 FW 95-03	Joint d'échappement	**0934-7636**
TRX 420 FA/FE/TM/FPA/FPE/FPM 08-22	Joint d'échappement	**0934-7642**
TRX 420 FM 13-22	Joint d'échappement	**0934-7642**
TRX 450 ER 12-14	Joint de silencieux	**1861-1687**
TRX 450 Foretrax Foreman FE/FM 02-04	Joint d'échappement	**0934-7636**
TRX 450 S/ES 4x4 98-01	Joint d'échappement	**0934-7636**
TRX 450 R 04-05	Joint de silencieux	**1861-1692**
TRX 500 FA 01-14	Joint d'échappement	**0934-7638**
TRX 500 FGA Fourtrax Foreman Rubicon 01-14	Joint d'échappement	**0934-7638**
TRX 500 FPA 12-14	Joint d'échappement	**0934-7638**
TRX 500 FA 15-18	Joint d'échappement	**0934-7642**
TRX 500 FE/FM12-18	Joint d'échappement	**0934-7642**
TRX 500 Fourtrax Foreman FM/TM12-14	Joint d'échappement	**0934-7642**
TRX 500 FPA 12-14	Joint d'échappement	**0934-7642**
TRX 680 Fourtrax Rincon 08-21	Joint de silencieux	**1861-1692**
TRX 680 Fourtrax Rincon 06-22	Joint d'échappement	**0934-7648**
TRX 700 Xx 08-08	Joint de silencieux	**1861-1692**
MUV 700 09-13	Joint d'échappement	**0934-7648**
Pioneer 700 14	Joint d'échappement	**0934-7648**
KAWASAKI		
KLF 110 84-88	Joint d'échappement	**0934-7641**
KLT 110 84-88	Joint d'échappement	**0934-7641**
KLT 185 86-87	Joint de silencieux	**1861-1690**
KLF 250 Bayou 09-09	Joint de silencieux	**1861-1689**
KSF 250 A Mojave 89-04	Joint de silencieux	**1861-1690**
KLF 300 A Bayou 86-87	Joint de silencieux	**1861-1690**
KVF 300 B1/B2/B3 Prarie 99-02	Joint de silencieux	**1861-1690**
KVF 300 Prairie 2WD/4WD 99-02	Joint de silencieux	**1861-1690**
KVF 360 Prairie 4x4 03-13	Joint d'échappement	**0934-7633**
Prairie 360 4x4 Hardwoods Green HD 04-11	Joint d'échappement	**0934-7633**
KVF 360 Prairie 4x4 03-12	Joint de silencieux	**1861-1690**
KLF 400B Bayou 4x4 93-99	Joint de silencieux	**1861-1690**
KFX 450 R 06-14	Joint d'échappement	**0934-7640**

CONVIENT POUR LES MODÈLES	DESCRIPTION	RÉF.
KAWASAKI (SUITE)		
KVF 650 Brute Force 4x4 09	Joint de silencieux	**1861-1689**
KVF 650 Brute Force 4x4i 09	Joint de silencieux	**1861-1689**
KVF 750 A/B/C Brute Force 4x4i 09	Joint de silencieux	**1861-1689**
KYMCO		
MXU 50 Sr 06-07	Joint d'échappement	**0934-7647**
MXER 150 02-04	Joint d'échappement	**0934-7647**
MXU 150 05-06	Joint d'échappement	**0934-7647**
POLARIS		
Scrambler 50 03	Joint d'échappement	**0934-7669**
Outlaw 90 07-16	Joint d'échappement	**0934-7645**
Sportsman 90 07-16	Joint d'échappement	**0934-7645**
Predator 90 03	Joint d'échappement	**0934-7669**
Scrambler 90 01-06	Joint d'échappement	**0934-7669**
Sportsman 90 01-06	Joint d'échappement	**0934-7669**
Ranger 170 RZR 09-16	Joint d'échappement	**0934-7645**
Hawkeye 300 2x2/4x4 07-10	Joint d'échappement	**0934-7666**
Sportsman 300 4x4 08-10	Joint d'échappement	**0934-7666**
Outlaw 500 06-07	Joint d'échappement	**0934-7666**
Predator 500 E/LE 07	Joint d'échappement	**0934-7666**
Predator 500 07	Joint d'échappement	**0934-7666**
Scrambler 850 14-19	Joint d'échappement	**0934-7666**
Sportsman 850 Forest 09-14	Joint d'échappement	**0934-7666**
Sportsman 850 MV 09-14	Joint d'échappement	**0934-7666**
Sportsman 850 SP/Touring SP 15-18	Joint d'échappement	**0934-7666**
Sportsman 850 Touring EPS 09-14	Joint d'échappement	**0934-7666**
Sportsman 850 Touring EPS/XP 09-21	Joint d'échappement	**0934-7666**
Sportsman 850 Touring H.O. EPS 09-14	Joint d'échappement	**0934-7666**
Sportsman 850 X2 09-14	Joint d'échappement	**0934-7666**
Sportsman 850 XP/EPS 09-14	Joint d'échappement	**0934-7666**
Sportsman 850 XP H.O. EPS 09-14	Joint d'échappement	**0934-7666**
Sportsman 850 XP/X2/EFI 09-14	Joint d'échappement	**0934-7666**
SUZUKI		
ALT 125 D/E/F/G 83-86	Joint d'échappement	**0934-7660**
LT 125 Quadrunner 83-87	Joint d'échappement	**0934-7660**
ALT 185 84-85	Joint d'échappement	**0934-7660**
LT 185 Quadrunner 84-87	Joint d'échappement	**0934-7660**
LT-A 400 Eiger 2x4 Automatique 03-09	Joint d'échappement	**0934-7662**
LT-A 400 F Eiger 4x4 Automatique 03-09	Joint d'échappement	**0934-7662**
LT-A 400 F Kingquad 4x4 08-20	Joint d'échappement	**0934-7662**
LT-F 400 Eiger 2x4 03-04	Joint d'échappement	**0934-7662**
LT-F 400 F Eiger 4x4 03-04	Joint d'échappement	**0934-7662**
LT-F 400 Kingquad Fs 4x2 08-10	Joint d'échappement	**0934-7662**
LT-F 400 Kingquad Fs 4x4 08-20	Joint d'échappement	**0934-7662**
LT-R 450 Quadracer 06-11	Joint de silencieux	**1861-1702**
LT-A 450 X King Quad 07-10	Joint d'échappement	**0934-7662**
LT-A 500 F Vinson Aut. 4x4 00-07	Joint d'échappement	**0934-7662**
LT-F 500 F 98-07	Joint d'échappement	**0934-7662**
LT-A 750 X Kingquad 08-20	Joint de silencieux	**1861-1702**
YAMAHA		
YFM 80 Moto4 85-00	Joint d'échappement	**0934-7645**
YFM 90 Raptor 09-13	Joint d'échappement	**0934-7641**
YFM 100 Champ 87-91	Joint d'échappement	**0934-7645**
YFA 125 Breeze 89-04	Joint d'échappement	**0934-7645**
YT 125 Tri Moto 80-85	Joint d'échappement	**0934-7648**
YFM 125 Raptor 11-13	Joint d'échappement	**0934-7666**
YFM 125 Raptor 12	Joint de silencieux	**1861-1712**
YT 175 82-83	Joint d'échappement	**0934-7648**
YFM 200 N/DSX/DXW Moto 4 85	Joint d'échappement	**0934-7648**
YFM 200 86-89	Joint d'échappement	**0934-7648**
YFS 200 Blaster 88-06	Joint d'échappement	**0934-7648**
YTM 200 83-85	Joint d'échappement	**0934-7648**
YFM 225 Moto 4 85-88	Joint d'échappement	**0934-7648**

Suite de la section JOINTS D'ÉCHAPPEMENT ET DE SILENCIEUX page suivante.

AVERTISSEMENT : VOIR PAGE 4 POUR DES INFORMATIONS IMPORTANTES CONCERNANT LES GARANTIES, LA CONFORMITÉ AUX NORMES DE CONTRÔLE DES ÉMISSIONS ET LA RÉGLEMENTATION RELATIVE AU BRUIT.

Les produits avec une référence **GRIS GRAS** sont nouveaux pour 2024.

CENTAURO JOINTS D'ÉCHAPPEMENT ET DE SILENCIEUX (SUITE)

CONVIENT POUR LES MODÈLES	DESCRIPTION	RÉF.
YAMAHA (SUITE)		
YTM 225 Dr Tri Moto 86-86	Joint d'échappement	**0934-7648**
YFB 250 Timberwolf 92-02	Joint d'échappement	**0934-7648**
YFM 250 Big Bear 05-08	Joint d'échappement	**0934-7648**
YFM 250 Bruin 05-08	Joint d'échappement	**0934-7648**
YFM 250 Moto 4 89-91	Joint d'échappement	**0934-7648**
YFM 250 W/A/B 03-04	Joint d'échappement	**0934-7648**
YFM 250 XL Bear Tracker 98-04	Joint d'échappement	**0934-7648**
YFM 250 Raptor 08-13	Joint d'échappement	**0934-7664**
YFM 250 25 RX/SP 08	Joint de silencieux	**1861-1712**
YFM 250 25R 09-11	Joint de silencieux	**1861-1712**
YFM 250 Big Bear 07	Joint de silencieux	**1861-1712**
YFM 250 Raptor 08-12	Joint de silencieux	**1861-1712**
YFM 250 XL Bear Tracker 04	Joint de silencieux	**1861-1712**
YFM 350 Raptor 03-13	Joint d'échappement	**0934-7664**
YFM 350 Wolverine 07-10	Joint d'échappement	**0934-7664**
YFM 350 Wolverine FXT 4x4 00-01	Joint d'échappement	**0934-7664**
YFM 350 XR Warrior/ER Moto4/ FW Big Bear 87-04	Joint d'échappement	**0934-7664**
YFM-Grizzly 350 2x2 07-11	Joint d'échappement	**0934-7664**
YFM-Grizzly 350 4x4 07-14	Joint d'échappement	**0934-7664**
YFM-Grizzly 350 Hunter 4x4 11-14	Joint d'échappement	**0934-7664**
YFM-Grizzly 350 IRS 4x4 11-13	Joint d'échappement	**0934-7664**
YFZ-Banshee 350 87-02	Joint d'échappement	**0934-7668**
YFM-Grizzly 350 4x4 07-12	Joint de silencieux	**1861-1712**
YFM-Grizzly 350 Hunter 4x4 07-14	Joint de silencieux	**1861-1712**
YFM 400 AR Kodiak 00-04	Joint d'échappement	**0934-7664**

CONVIENT POUR LES MODÈLES	DESCRIPTION	RÉF.
YAMAHA (SUITE)		
YFM 400 Big Bear 2x4/4x4 04-12	Joint d'échappement	**0934-7664**
YFM 400 Big Bear FW 4x4 04-10	Joint d'échappement	**0934-7664**
YFM 400 Big Bear Hunter 4x4 11-12	Joint d'échappement	**0934-7664**
YFM 400 Kodiak FW 93-98	Joint d'échappement	**0934-7664**
YFM 400 Big Bear 2x4/4x4 04-12	Joint de silencieux	**1861-1712**
YFM 400 Big Bear Hunter 4x4 11	Joint de silencieux	**1861-1712**
YFM 400 Kodiak FW 02-02	Joint de silencieux	**1861-1712**
YFM 450 FA Kodiak 4WD/Hunter 00-04	Joint d'échappement	**0934-7664**
YFM 450 FA Kodiak 4WD/Hunter 18-21	Joint d'échappement	**0934-7664**
YFM 450 Grizzly 4x4 07-12	Joint d'échappement	**0934-7664**
YFM 450 Grizzly 4x4 EPS 11-13	Joint d'échappement	**0934-7664**
YFM 450 Grizzly 4x4 EPS Hunter 11-14	Joint d'échappement	**0934-7664**
YFM 450 Grizzly 4x4 Hunter 11-12	Joint d'échappement	**0934-7664**
YFM 450 Wolvrine/4WD 07-10	Joint d'échappement	**0934-7664**
YXR 450 Rhino 07-08	Joint d'échappement	**0934-7664**
YXR 450 Rhino FAH Realtree HD 06-18	Joint d'échappement	**0934-7664**
YXR 450 Rhino FH Hunter 07-08	Joint d'échappement	**0934-7664**
YXR 450 Rhino FSE Special Edition 07-08	Joint d'échappement	**0934-7664**
YFZ 450 S 04-08	Joint d'échappement	**0934-7667**
YFZ 450 12-13	Joint d'échappement	**0934-7667**
YFM 450 Grizzly 4x4 07-12	Joint de silencieux	**1861-1712**
YFM 450 Grizzly 4x4 Hunter 07-14	Joint de silencieux	**1861-1712**
YFM 450 Wolvrine/4WD 07-10	Joint de silencieux	**1861-1712**
YFM 660 Raptor 03-04	Joint de silencieux	**1861-1712**
YFM 700 Raptor 07-11	Joint de silencieux	**1861-1712**



0934-5277

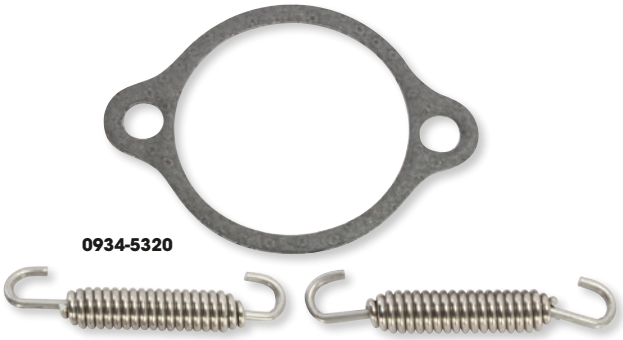

0934-5320

MOOSE RACING

KITS DE JOINTS D'ÉCHAPPEMENT

- Les kits 2 temps incluent des joints toriques, des ressorts, une rondelle et un joint (le cas échéant)
- Les kits 4 temps KTM incluent un joint de collecteur et des ressorts de rechange
- Les kits 4 temps intègrent un joint de collecteur



0934-5498

CONVIENT POUR LES MODÈLES	RÉF.
ARCTIC CAT	
50 Y-6 04-05	**0934-5277**
90 2 temps 02-04	**0934-5277**
90 4 temps 04-05	**0934-5277**
350 CR 12	**0934-5281**
350 Utility 4x4 11	**0934-5281**
366 FIS avec AT 08-10	**0934-5281**
366 SE FIS avec AT 11	**0934-5281**
375 2x4/4x4 avec AT 02	**0934-5281**
400 2x4/4x4 98-01	**0934-5281**
400 4x4 14-15	**0934-5281**
400 4x4 avec AT 03-04	**0934-5281**
400 4x4 avec MT 01-04	**0934-5281**
400 DVX 04-08	**0934-5291**
400 FIS 2x4 avec AT 02-04	**0934-5281**
400 FIS 2x4 avec MT 03-04	**0934-5281**
400 FIS 4x4 TRV 06-14	**0934-5281**
400 FIS 4x4 avec AT 03-08	**0934-5281**
400 FIS 4x4 avec AT 13-14	**0934-5281**
400 FIS 4x4 avec AT LTD 07	**0934-5281**
400 FIS 4x4 avec MT 02-08	**0934-5281**
400 TBX 4x4 04-06	**0934-5281**

CONVIENT POUR LES MODÈLES	RÉF.
ARCTIC CAT (SUITE)	
400 VP 4x4 avec AT 05-06	**0934-5281**
400 VP 4x4 avec MT 05-06	**0934-5281**
Alterra 400 16-17	**0934-5281**
454 2x4/4x4 96-98	**0934-5281**
500 4x4 98-99	**0934-5281**
500 4x4 avec AT 00-02	**0934-5281**
500 4x4 avec MT 00-01	**0934-5281**
500 FIS 4x4 avec AT 02-09	**0934-5281**
500 FIS 4x4 avec MT 02-09	**0934-5281**
500 FIS TBX 4x4 02-06	**0934-5281**
500 FIS TRV 4x4 03-08	**0934-5281**
550 EFI 4x4 12-14	**0934-5292**
550 GT EFI 4x4 12	**0934-5292**
550 H1 FIS 4x4 09-11	**0934-5292**
550 H1 FIS 4x4 LTD 09	**0934-5292**
550 LTD EFI 11-14	**0934-5292**
550 TRV 4x4 avec AT 09-11	**0934-5292**
550 TRV Cruiser 12	**0934-5292**
550 TRV GT 11-12	**0934-5292**
550 TRV LTD 09	**0934-5292**
550 TRV LTD 13-15	**0934-5292**

CONVIENT POUR LES MODÈLES	RÉF.
ARCTIC CAT (SUITE)	
550 TRV XT 13-15	**0934-5292**
550 XR 15	**0934-5292**
550 XR LTD 15	**0934-5292**
550 XR XT 15	**0934-5292**
550 XT EFI 4x4 13-14	**0934-5292**
Alterra 550 16	**0934-5292**
Alterra TRV 550 XT EPS 17	**0934-5292**
Alterra 570 19-20	**0934-5292**
Alterra 570 EPS 19-20	**0934-5292**
Alterra 570 XT 19	**0934-5292**
650 4x4 H1 07-11	**0934-5292**
650 4x4 avec AT V2 04-06	**0934-5493**
650 H1 LTD 05-07	**0934-5292**
650 H1 MUDPRO 10-11	**0934-5292**
650 H1 TBX 07	**0934-5281**
650 H1 TBX 09	**0934-5292**
650 TRV 07-09	**0934-5292**
650 TRV LTD 07	**0934-5292**
650i 4x4 12	**0934-5292**
Prowler 650 07-08	**0934-5292**
Prowler 650 XT 06-09	**0934-5292**

AVERTISSEMENT : VOIR PAGE 4 POUR DES INFORMATIONS IMPORTANTES CONCERNANT LES GARANTIES, LA CONFORMITÉ AUX NORMES DE CONTRÔLE DES ÉMISSIONS ET LA RÉGLEMENTATION RELATIVE AU BRUIT.

Les produits avec une référence GRIS GRAS sont nouveaux pour 2024.

KITS DE JOINTS D'ÉCHAPPEMENT (SUITE)

CONVIENT POUR LES MODÈLES	RÉF.
ARCTIC CAT (SUITE)	
700 EFI 11-14	0934-5292
700 EFI H1 08-10	0934-5292
700 EFI H1 LTD 09	0934-5292
700 EFI H1 MUDPRO 09-10	0934-5292
700 GT EFI 12	0934-5292
700 H1 EFI MUDPRO 11	0934-5292
700 LTD 11-14	0934-5292
700 Mudpro 12	0934-5292
700 Mudpro LTD 12-17	0934-5292
700 TBX 10-17	0934-5292
700 TBX GT 12	0934-5292
700 TBX LTD 11	0934-5292
700 TBX SE 16	0934-5292
700 TRV 10-12	0934-5292
700 TRV Cruiser 09-10	0934-5292
700 TRV GT 11	0934-5292
700 TRV LTD 13-15	0934-5292
700 TRV SE 16	0934-5292
700 TRV XT 13-15	0934-5292
700 XR 15	0934-5292
700 XR LTD 15	0934-5292
700 XR XT 15	0934-5292
700 XT 13-14	0934-5292
Alterra 700 16-20	0934-5292
Alterra 700 Mudpro LTD 18-19	0934-5292
Alterra 700 TBX 18-20	0934-5292
Alterra 700 VLX 18	0934-5292
Alterra 700 VLX EPS 18	0934-5292
Alterra 700 XT 16	0934-5292
Alterra 700 XT EPS 17-22	0934-5292
Alterra 700 XT EPS 19	0934-5292
Alterra TRV 700 EPS 20	0934-5292
Alterra TRV 700 XT EPS 17	0934-5292
Alterra TRV 700 XT EPS 19	0934-5292
Prowler 700 CrewHDX XT 17	0934-5292
Prowler 700 HDX 12-14	0934-5292
Prowler 700 HDX XT 15-17	0934-5292
Prowler 700 HDX XT SE 16	0934-5292
Prowler 700 XT 09	0934-5292
Prowler 700 XT 15	0934-5292
Prowler 700 XT 16-17	0934-5292
Prowler 700 XTX 08-14	0934-5292
VLX 700 17	0934-5292
CAN-AM	
DS 50 02-06	0934-5277
Quest 50 03	0934-5277
DS 90 2 TEMPS 02-06	0934-5277
Outlander 330 04-05	0934-6031
Outlander 400 03-04	0934-6031
Outlander 400 STD 2x4 05	0934-6031
Outlander 400 STD 4x4 05-15	0934-6031
Outlander 400 XT 4x4 04-14	0934-6031
Outlander MAX 400 EFI/STD/XT 15	0934-6031
Outlander MAX 400 STD 4x4 05-14	0934-6031
Outlander MAX 400 XT 4x4 06-14	0934-6031
Outlander DPS 450 EFI 17-20	0934-6031
Outlander L 450 EFI 15-16	0934-6027
Outlander L MAX 450 EFI 15-16	0934-6027
Outlander MAX 450 6x6 19-20	0934-6031
Outlander MAX 450 EFI 17	0934-6031
Outlander MAX DPS 450 EFI 17-20	0934-6031
Outlander MAX STD 450 EFI 18-20	0934-6031
Outlander STD 450 EFI 17-20	0934-6031
Defender 500 17-20	0934-6031
Defender 500 DPS 17-20	0934-6031
Defender 500 DPS CAMO 17	0934-6031
Outlander 500 STD 4x4 07-15	0934-6027
Outlander 500 XT 4x4 07-14	0934-6027
Outlander L 500 EFI 15	0934-6027
Outlander L MAX 500 EFI 15	0934-6027
Outlander MAX 500 EFI 15	0934-6027
Outlander MAX 500 STD 4x4 07-14	0934-6027
Outlander MAX 500 XT 4x4 07-14	0934-6027
Renegade 500 08-15	0934-6027

CONVIENT POUR LES MODÈLES	RÉF.
CAN-AM (SUITE)	
Renegade 500 XT 12	0934-6027
Outlander DPS 570 EFI 16-20	0934-6027
Outlander L 570 EFI 16	0934-6027
Outlander LE 570 EFI 16	0934-6027
Outlander MAX 570 EFI 16-17	0934-6027
Outlander MAX DPS 570 EFI 16-20	0934-6027
Outlander MAX STD 570 EFI 18-20	0934-6027
Outlander STD 570 EFI 17-20	0934-6027
Outlander XMR 570 EFI 16-20	0934-6027
Renegade 570 EFI 16-20	0934-6027
Renegade XMR 570 EFI 17-20	0934-6027
Outlander 650 6x6 15-18	0934-6027
Outlander 650 STD 4x4 06-15	0934-6027
Outlander 650 XMR 13-20	0934-6027
Outlander 650 XT 4x4 06-14	0934-6027
Outlander DPS 650 EFI 17-20	0934-6027
Outlander MAX 650 6x6 19-20	0934-6027
Outlander MAX 650 STD 4x4 06-15	0934-6027
Outlander MAX 650 XT 4x4 06-14	0934-6027
Outlander STD 650 EFI 17-20	0934-6027
Renegade 650 EFI 18-19	0934-6027
Commander 800 DPS 13-20	0934-6027
Commander 800 LTD 16	0934-6027
Commander 800 STD 11-20	0934-6027
Commander 800 XT 11-20	0934-6027
Commander 800 XTP 16	0934-6027
Commander MAX 800 DPS 16-20	0934-6027
Defender 800 16-17	0934-6027
Defender 800 18-20	0934-6027
Defender 800 DPS 16	0934-6027
Defender 800 DPS 18-20	0934-6027
Defender 800 XT 16-20	0934-6027
Defender MAX 800 DPS 17-20	0934-6027
Defender MAX 800 XT 17-20	0934-6027
Maverick Trail 800R 18-20	0934-6027
Maverick Trail 800R DPS 18-20	0934-6027
Outlander 800 STD 4x4 06-08	0934-6027
Outlander 800 XMR 11-12	0934-6027
Outlander 800 XT 4x4 06-08	0934-6027
Outlander 800 XXC 11	0934-6027
Outlander 800R STD 4x4 09-15	0934-6027
Outlander 800R XMR 15	0934-6027
Outlander 800R XT 4x4 09-14	0934-6027
Outlander MAX 800 LTD 4x4 07-08	0934-6027
Outlander MAX 800 STD 4x4 06-08	0934-6027
Outlander MAX 800 XT 4x4 06-08	0934-6027
Outlander MAX 800R EFI 15	0934-6027
Outlander MAX 800R LTD 4x4 09-12	0934-6027
Outlander MAX 800R STD 4x4 13-14	0934-6027
Outlander MAX 800R XT 4x4 09-14	0934-6027
Renegade 800 07-15	0934-6027
Renegade 800 X 08-09	0934-6027
Renegade 800 XXC 10-14	0934-6027
Outlander 850 16	0934-6027
Outlander 850 DPS 16-20	0934-6027
Outlander 850 XMR 16-20	0934-6027
Outlander 850 XT 16-20	0934-6027
Outlander 850 XTP 16-20	0934-6027
Outlander MAX 850 DPS 17-20	0934-6027
Outlander MAX 850 XT 16	0934-6027
Outlander MAX 850 XTP 16	0934-6027
Renegade 850 16-20	0934-6027
Renegade 850 XXC 16-20	0934-6027
Commander 1000 DPS 16-20	0934-6027
Commander 1000 LTD 13-20	0934-6027
Commander 1000 STD 11-19	0934-6027
Commander 1000 XT 16-20	0934-6027
Commander 1000 XT/DPS 13-15	0934-6027
Commander 1000 XT/LTD/DPS 11-12	0934-6027
Commander 1000 XTP 14-17	0934-6027
Commander MAX 1000 DPS 18-19	0934-6027
Commander MAX 1000 LTD 15-20	0934-6027
Commander MAX 1000 STD 15-19	0934-6027
Commander MAX 1000 XT 18-20	0934-6027

CONVIENT POUR LES MODÈLES	RÉF.
CAN-AM (SUITE)	
Commander MAX 1000 XT/DPS 15-17	0934-6027
Commander MAX 1000 XT/ DPS/LTD 14	0934-6027
Commander MAX 1000 XTP 15	0934-6027
Defender 1000 16-19	0934-6027
Defender 1000 DPS 16	0934-6027
Defender 1000 DPS 18-20	0934-6027
Defender 1000 PRO DPS 20	0934-6027
Defender 1000 PRO XT 20	0934-6027
Defender 1000 XMR 18-20	0934-6027
Defender 1000 XT 16-20	0934-6027
Defender 1000 XTP 18-20	0934-6027
Defender MAX 1000 18-19	0934-6027
Defender MAX 1000 DPS 17-20	0934-6027
Defender MAX 1000 LONE STAR 18-20	0934-6027
Defender MAX 1000 XMR 19-20	0934-6027
Defender MAX 1000 XT 17-20	0934-6027
Maverick 1000 STD 13-18	0934-6027
Maverick 1000 Turbo 16-17	0934-6027
Maverick 1000 Turbo XDS 15-16	0934-6027
Maverick 1000 Turbo XRS 16	0934-6027
Maverick 1000 XC 16-17	0934-6027
Maverick 1000 XDS 15-16	0934-6027
Maverick 1000 XMR 14-18	0934-6027
Maverick 1000 XRS 13-15	0934-6027
Maverick 1000 XXC 14-17	0934-6027
Maverick MAX 1000 STD 14-18	0934-6027
Maverick MAX 1000 Turbo 16-17	0934-6027
Maverick MAX 1000 Turbo XDS 15-17	0934-6027
Maverick MAX 1000 Turbo XRS 16-17	0934-6027
Maverick MAX 1000 XC/XXC 16	0934-6027
Maverick MAX 1000 XDS 14-16	0934-6027
Maverick MAX 1000 XMR 17-18	0934-6027
Maverick MAX 1000 XRS 14-15	0934-6027
Maverick Sport 1000 19-20	0934-6027
Maverick Sport 1000 DPS 19-20	0934-6027
Maverick Sport 1000R DPS 19-20	0934-6027
Maverick Sport 1000R XMR 19-20	0934-6027
Maverick Sport 1000R XRC 19-20	0934-6027
Maverick Sport 1000R XXC 20	0934-6027
Maverick Sport MAX 1000R DPS 19-20	0934-6027
Maverick Trail 1000 18-20	0934-6027
Maverick Trail 1000 DPS 18-20	0934-6027
Outlander 1000 DPS 12-19	0934-6027
Outlander 1000 EFI 6x6 15-17	0934-6027
Outlander 1000 EFI 6x6 18	0934-6027
Outlander 1000 XMR 13-17	0934-6027
Outlander 1000 XMR 18	0934-6027
Outlander 1000 XMR 19-20	0934-6027
Outlander 1000 XT 12-17	0934-6027
Outlander 1000 XT 18	0934-6027
Outlander 1000 XT 19-20	0934-6027
Outlander 1000 XTP 13-18	0934-6027
Outlander 1000 XTP 19-20	0934-6027
Outlander 1000 XXC 20	0934-6027
Outlander MAX 1000 13-18	0934-6027
Outlander MAX 1000 19-20	0934-6027
Outlander MAX 1000 EFI 6x6 19-20	0934-6027
Outlander MAX 1000 LTD 15-16	0934-6027
Outlander MAX 1000 XT 13-20	0934-6027
Outlander MAX 1000 XTP 13-20	0934-6027
Renegade 1000 12-18	0934-6027
Renegade 1000 19	0934-6027
Renegade 1000 XMR 16-20	0934-6027
Renegade 1000 XXC 12-20	0934-6027
HONDA	
TRX90 93-12	0934-5277
TRX90 17-23	0934-5277
TRX200 90-97	0934-5279
TRX200D 90-97	0934-5279
TRX200SX 86-88	0934-5279
ATC250ES 85-87	0934-6030
ATC250SX 85-87	0934-6030
TRX250 Fourtrax 85-87	0934-6030

Suite de la section KITS DE JOINTS D'ÉCHAPPEMENT page suivante.

AVERTISSEMENT : VOIR PAGE 4 POUR DES INFORMATIONS IMPORTANTES CONCERNANT LES GARANTIES, LA CONFORMITÉ AUX NORMES DE CONTRÔLE DES ÉMISSIONS ET LA RÉGLEMENTATION RELATIVE AU BRUIT.

Les produits avec une référence GRIS GRAS sont nouveaux pour 2024.

KITS DE JOINTS D'ÉCHAPPEMENT (SUITE)

CONVIENT POUR LES MODÈLES	RÉF.
HONDA (SUITE)	
TRX250 Recon 97-01	**0934-6030**
TRX250TE Recon 02-20	**0934-5279**
TRX250X 87-92	**0934-6030**
TRX250X / EX Sportrax 01-20	**0934-5279**
TRX300 EX 93-08	**0934-6030**
TRX300 Fourtrax 88-00	**0934-6030**
TRX300 X 09	**0934-6030**
TRX300FW Fourtrax 4x4 88-00	**0934-6030**
ATC350X 85-86	**0934-5273**
TRX350 86-87	**0934-5273**
TRX350D 87-89	**0934-5273**
TRX350FE 00-06	**0934-6030**
TRX350FM Fourtrax Rancher 00-06	**0934-6030**
TRX350TE 00-06	**0934-6030**
TRX350TM Fourtrax Rancher 00-06	**0934-6030**
TRX400EX 99-08	**0934-5273**
TRX400FA 04-07	**0934-6030**
TRX400FGA Fourtrax Rancher 4x4 04-07	**0934-6030**
TRX400FW Fourtrax Foreman 4x4 95-03	**0934-6030**
TRX400X 09-14	**0934-5273**
TRX420 ALL 09-23	**0934-6030**
TRX450ER 06-14	**0934-5290**
TRX450ES 98-01	**0934-6030**
TRX450FE 02-04	**0934-6030**
TRX450FM 02-04	**0934-6030**
TRX450R 04-09	**0934-5290**
TRX450S 98-01	**0934-6030**
Pioneer 500 15-22	**0934-6030**
TRX500FA 01-19	**0934-6030**
TRX500FE 05-19	**0934-6030**
TRX500FGA 04-08	**0934-6030**
TRX500FM 05-13	**0934-6030**
TRX500FM IRS 15-19	**0934-6030**
TRX500FM Solid Axle 14-19	**0934-6030**
TRX500FPA 09-14	**0934-6030**
TRX500FPE 07-13	**0934-6030**
TRX500FPM 08-13	**0934-6030**
TRX500TM 05-06	**0934-6030**
TRX520FA 20	**0934-6030**
TRX520FE 20	**0934-6030**
TRX520FM IRS 20	**0934-6030**
TRX520FM Solid Axle 20	**0934-6030**
TRX650 Rincon 03-05	**0934-5286**
TRX680 Rincon 06-20	**0934-5286**
Big Red MUV 700 09-13	**0934-5286**
Pioneer 700 14-20	**0934-5286**
Pioneer 700 Deluxe 17-23	**0934-5286**
Pioneer 700-4 14-20	**0934-5286**
Pioneer 700-4 Deluxe 17-23	**0934-5286**
TRX700XX 08-09	**0934-5290**
Pioneer 1000 19-20 (tous)	**0934-7221**
KAWASAKI	
KFX50 03-06	**0934-5295**
KFX80 03-06	**0934-5297**
KFX250 Mojave 87-04	**0934-5293**
KFX400 03-06	**0934-5291**
KFX450R 08-14	**0934-5289**
KVF650 Brute force 05-13	**0934-5493**
KVF650 I Brute force 06-13	**0934-5493**
KVF650 Prairie 02-03	**0934-5493**
KFX 700 V-Force 04-09	**0934-5493**
KVF700 Prairie 04-06	**0934-5493**
MULE PRO-MX 19-20	**0934-5290**
MULE PRO-MX LE 19-20	**0934-5290**
KVF750 Brute Force 05-14	**0934-5493**
KVF750 Brute Force EPS 12-14	**0934-5493**
KTM	
SX 450 ATV 09-10	**0934-5320**
XC 450 ATV 08-09	**0934-5316**
SX 505 ATV 09-10	**0934-5320**
XC 525 ATV 08-09	**0934-5316**
POLARIS	
Outlaw 50 08-19	**0934-5277**
Predator 50 04-07	**0934-5277**

CONVIENT POUR LES MODÈLES	RÉF.
POLARIS (SUITE)	
Scrambler 50 01-03	**0934-5277**
Outlaw 90 07-16	**0934-5277**
Predator 90 03-06	**0934-5277**
Scrambler 90 01-03	**0934-5277**
Sportsman 90 01-16	**0934-5277**
Outlaw 110 16-20	**0934-5277**
Sportsman 110 16-20	**0934-5277**
RZR 170 09-20	**0934-5277**
Ranger 325 ETX 15-16	**0934-6030**
Ranger 400 4x4 10-14	**0934-7222**
450 HO 2x4 MD 16	**0934-6035**
Sportsman 450 EFI MD 16	**0934-6035**
Sportsman 450 EPS Quad 16	**0934-5496**
Sportsman 450 EPS ZUG 16	**0934-6035**
Sportsman 450 HO 16	**0934-6035**
Sportsman 450 HO 2x4 MD 16	**0934-6035**
Outlaw 500 06-07	**0934-5271**
Predator 500 03-07	**0934-5271**
Sportsman 550 11-13	**0934-6031**
Sportsman 550 EPS 10-14	**0934-6031**
Sportsman 550 X2 10-14	**0934-6031**
Sportsman 550 X2 EPS LE 14	**0934-6031**
Sportsman 550 X2 INTL 14	**0934-6031**
Sportsman 550 XP 10-14	**0934-6031**
Sportsman 550 XP EPS HD INTL 14	**0934-6031**
Sportsman Touring 550 EPS 10-14	**0934-6031**
ACE 570 15-19	**0934-5496**
ACE 570 EU 15-18	**0934-5496**
ACE 570 HD 15-19	**0934-5496**
ACE 570 MD 16	**0934-5496**
Ranger 570 14-16	**0934-5496**
Ranger 570 Crew 14-20	**0934-5496**
Ranger 570 Crew EPS 14-20	**0934-5496**
Ranger 570 EPS 14-19	**0934-5496**
Ranger 570 EU 15-16	**0934-5496**
Ranger 570 Full Size 15-20	**0934-5496**
Ranger 570 Full Size Crew 15-16	**0934-5496**
Ranger 570 Full Size avec Strut 16	**0934-5496**
Ranger 570 HD 19	**0934-5496**
Ranger 570 INTL 14	**0934-5496**
Ranger 570 XP 16	**0934-5496**
Ranger 570-6 Full Size Crew 16-20	**0934-5496**
RZR 570 EFI 12-20	**0934-5496**
RZR 570 EFI EPS 18-20	**0934-5496**
RZR 570 EU 15-18	**0934-5496**
RZR 570 S 17	**0934-5496**
Sportsman 570 6x6 17-20	**0934-6035**
Sportsman 570 EFI 14-20	**0934-6035**
Sportsman 570 EFI EPS 14-15	**0934-6035**
Sportsman 570 EFI EPS MD 15	**0934-6035**
Sportsman 570 EFI HD 16-18	**0934-6035**
Sportsman 570 EFI MD 15-17	**0934-6035**
Sportsman 570 EFI UTE 17-19	**0934-6035**
Sportsman 570 EFI UTE HD 15-16	**0934-6035**
Sportsman 570 EFI UTE HD EPS 14	**0934-6035**
Sportsman 570 EFI UTE MD 16	**0934-6035**
Sportsman 570 EFI X2 EPS 15-20	**0934-6035**
Sportsman 570 EFI X2 EPS EU 15	**0934-6035**
Sportsman 570 EPS EU 17-18	**0934-6035**
Sportsman 570 EPS Quad 16	**0934-6035**
Sportsman 570 EPS UTE Quad 16	**0934-6035**
Sportsman 570 EPS ZUG 16-18	**0934-6035**
Sportsman 570 HD 15	**0934-6035**
Sportsman 570 HD EFI 14	**0934-6035**
Sportsman 570 SP 15-20	**0934-6035**
Sportsman 570 SP EPS Quad 15-16	**0934-6035**
Sportsman 570 SP MD 15-16	**0934-6035**
Sportsman 570 X2 EPS MD 17	**0934-6035**
Sportsman Touring 570 EFI 14-20	**0934-6035**
Sportsman Touring 570 EFI EPS 15-16	**0934-6035**
Sportsman Touring 570 EFI EPS MD 16-17	**0934-6035**
Sportsman Touring 570 EFI EU 15	**0934-6035**
Sportsman Touring 570 EFI INTL 14	**0934-6035**
Sportsman Touring 570 EFI MD 15	**0934-6035**

CONVIENT POUR LES MODÈLES	RÉF.
POLARIS (SUITE)	
Sportsman Touring 570 EPS Quad 16	**0934-6035**
Sportsman Touring 570 Premium 20	**0934-6035**
Sportsman Touring 570 SP 15-20	**0934-6035**
Sportsman 600 4x4 03-05	**0934-6034**
Ranger 4x4 700 05-09	**0934-6034**
Ranger 4x4 700 Crew 08-09	**0934-6034**
Ranger 6x6 700 EFI 06-09	**0934-6034**
Sportsman 700 4x4 03/05-06	**0934-6034**
Sportsman 700 EFI 05-06	**0934-6034**
Sportsman 700 4x4 07	**0934-6033**
Sportsman MV7 05	**0934-6034**
Sportsman X2 700 EFI 08	**0934-6032**
Forest 800 6x6 15	**0934-6033**
Ranger 4x4 800 EFI 10-14	**0934-6034**
Ranger 4x4 800 EFI Crew 10-14	**0934-6034**
Ranger 4x4 800 EFI Midsize 13-14	**0934-6036**
Ranger 6x6 800 10-16	**0934-6034**
Ranger XP 800 12	**0934-6034**
RZR 4 800 10-14	**0934-6034**
RZR 800 08-09/11-14	**0934-6034**
RZR S 800 09/11-14	**0934-5498**
Sportsman 800 EFI 05-09	**0934-5498**
Sportsman 800 HO EFI 09	**0934-5498**
Sportsman 800 EFI 10-14	**0934-6033**
SPortsman 800 EFI 6x6 09-14	**0934-6033**
Sportsman Forest 800 6x6 13	**0934-6033**
Sportsman Forest 800 EFI 12-14	**0934-6033**
Sportsman Touring 800 EFI 08-09	**0934-6032**
Sportsman X2 800 EFI 07-09	**0934-6032**
Scrambler 850 17-20	**0934-5273**
Scrambler 850 HO/EPS 13-14	**0934-5271**
Scrambler 850 MD 15	**0934-5273**
Scrambler 850 XP HO EPS 14	**0934-5273**
Sportsman 850 High Lifter 16-20	**0934-5273**
Sportsman 850 SP 15-18	**0934-5273**
Sportsman 850 WV 14	**0934-5273**
Sportsman 850 XP HO EPS MD 15	**0934-5273**
Sportsman Touring 850 INTL 14	**0934-5273**
Sportsman Touring 850 SP 15-20	**0934-5273**
Sportsman Touring 850 SP MD 15	**0934-5273**
Sportsman Touring EPS 850 10-13	**0934-5271**
Sportsman Touring EPS 850 HO 13	**0934-5271**
Sportsman X2 850 11	**0934-5271**
Sportsman XP 850 09-13	**0934-5271**
Sportsman XP 850 EPS 10-14	**0934-5271**
ACE 900 EFI EPS 16	**0934-5499**
ACE 900 EPS XC 17-19	**0934-5499**
Ranger 900 Crew 14-19	**0934-5499**
Ranger 900 Crew EPS 14-19	**0934-5499**
Ranger 900 XP 13-19	**0934-5499**
Ranger 900 XP Crew 18	**0934-5499**
Ranger 900 XP EPS 18-19	**0934-5499**
Ranger 900 XP EU 15-16	**0934-5499**
Ranger 900 XP High Lifter 16	**0934-5499**
RZR 4 900 15-18	**0934-5499**
RZR 4 XP 900 12-14	**0934-5494**
RZR 4 XP Jagged X 13	**0934-5494**
RZR 900 50 55 Inch 15-17	**0934-5499**
RZR 900 50 Inch 18-20	**0934-5499**
RZR 900 50 Inch EPS 18-20	**0934-5499**
RZR 900 50 Inch MD 17	**0934-5499**
RZR 900 60 Inch 16-20	**0934-5499**
RZR XP 900 11-14	**0934-5494**
General 1000 EPS 16-19	**0934-5499**
General 1000 EPS Deluxe 19-20	**0934-5499**
General 1000 EPS Premium 19-20	**0934-5499**
General 1000 EPS Sport 20	**0934-5499**
General 4 1000 EPS 18-20	**0934-5499**
General XP 1000 EPS 20	**0934-5499**
General XP 4 1000 EPS Deluxe 20	**0934-5499**
Ranger 1000 EPS 20	**0934-5499**
Ranger 1000 EPS Base 18-19	**0934-5499**
Ranger 1000 EPS Crew 20	**0934-5499**
Ranger 1000 EPS HD MD 19	**0934-5499**

AVERTISSEMENT : VOIR PAGE 4 POUR DES INFORMATIONS IMPORTANTES CONCERNANT LES GARANTIES, LA CONFORMITÉ AUX NORMES DE CONTRÔLE DES ÉMISSIONS ET LA RÉGLEMENTATION RELATIVE AU BRUIT.

Les produits avec une référence GRIS GRAS sont nouveaux pour 2024.

MOOSE RACING

KITS DE JOINTS D'ÉCHAPPEMENT (SUITE)

CONVIENT POUR LES MODÈLES	RÉF.
POLARIS (SUITE)	
Ranger 1000 EPS Texas Edition 20	**0934-5499**
Ranger XP 1000 17	**0934-5499**
Ranger XP 1000 Crew 17	**0934-5499**
Ranger XP 1000 Crew EPS 17	**0934-5499**
Ranger XP 1000 Crew High Lifter 17	**0934-5499**
Ranger XP 1000 Crew Hunter 17	**0934-5499**
Ranger XP 1000 Crew Nstr 17	**0934-5499**
Ranger XP 1000 EPS 17/20	**0934-5499**
Ranger XP 1000 EPS Crew 20	**0934-5499**
Ranger XP 1000 EPS Crew Mud 19-20	**0934-5499**
Ranger XP 1000 EPS Crew NSTR 18-20	**0934-5499**
Ranger XP 1000 EPS Crew Texas Edition 20	**0934-5499**
Ranger XP 1000 EPS Mud 20	**0934-5499**
Ranger XP 1000 EPS NSTR 20	**0934-5499**
Ranger XP 1000 High Lifter 17	**0934-5499**
Ranger XP 1000 Hunter 17	**0934-5499**
Ranger XP 1000 NSTR 17	**0934-5499**
Ranger XP 1000 Ranch 17	**0934-5499**
RZR 1000 60 Inch 16-20	**0934-5499**
RZR RS1 18-20	**0934-5499**
RZR S4 1000 19-20	**0934-5499**
RZR XP 1000 14-20	**0934-5499**
RZR XP 1000 Dynamix 19	**0934-5499**
RZR XP 1000 High Lifter 16-20	**0934-5499**
RZR XP 1000 LE 20	**0934-5499**
RZR XP 1000 Premium 20	**0934-5499**
RZR XP 1000 Ride Command 17-19	**0934-5499**
RZR XP 1000 Trails & Rocks 18-20	**0934-5499**
RZR XP 4 1000 14-15/1820	**0934-5499**
RZR XP 4 1000 Dynamix 19	**0934-5499**
RZR XP 4 1000 High Lifter 18-20	**0934-5499**
RZR XP 4 1000 Ride Command 18-19	**0934-5499**
RZR XP 4 Turbo 16-17	**0934-5499**
RZR XP Turbo 16-17	**0934-5499**
RZR XP Turbo MD 16	**0934-5499**
Scrambler 1000 MD 15/17	**0934-6028**
Scrambler 1000 XP 15-18	**0934-6028**
Scrambler 1000 XP 55 20	**0934-6028**
Scrambler 1000 XP HO EPS 14-15	**0934-6028**
Sportsman 1000 High Lifter 16-20	**0934-6028**
Sportsman 1000 MD 15	**0934-6028**
Sportsman 1000 XP 15-18	**0934-6028**
Sportsman 1000 XP 55 20	**0934-6028**
Sportsman Touring 1000 15-20	**0934-6028**
SUZUKI	
LT-A50 02-05	**0934-5295**
LT-80 87-06	**0934-5297**
ALT-125 1983-86	**0934-5281**
LT-125 1983-87	**0934-5281**
ALT-185F 85	**0934-5281**
LT-185 1984-87	**0934-5281**
LT-230E 87-93	**0934-5281**
LT-230G 85-86	**0934-5281**
LT-230S 85-90	**0934-5281**
LT-F230 86-87	**0934-5281**
LT-250S 89-90	**0934-5281**
LT-4WD 250 Quad Runner 87-98	**0934-5281**
LT-F250 2WD 88-01	**0934-5281**
LT-F250 Ozark 02-14	**0934-5281**

CONVIENT POUR LES MODÈLES	RÉF.
SUZUKI (SUITE)	
LT-F250F 4WD Quad Runner 99-02	**0934-5281**
LT-Z250 04-09	**0934-5281**
LT-300E 87-89	**0934-5281**
LT-F300F King Quad 99-02	**0934-5281**
LT-F4WDX King Quad 300 91-98	**0934-5281**
LT-A400 2WD King Quad 08-09	**0934-5281**
LT-A400 Eiger 2wd 02-07	**0934-5281**
LT-A400F 4WD King Quad 08-20	**0934-5281**
LT-A400F Eiger 4wd 02-07	**0934-5281**
LT-F400 2WD King Quad 08-09	**0934-5281**
LT-F400 Eiger 2wd 02-07	**0934-5281**
LT-F400F 4WD King Quad 08-20	**0934-5281**
LT-F400F Eiger 4wd 02-07	**0934-5281**
LT-Z400 03-14	**0934-5291**
LTA-450 X King Quad 07-10	**0934-5281**
LT-R450 06-11	**0934-5292**
LT-A500F Quad Master Auto 00-01	**0934-5281**
LT-A500F Vinson 02-07	**0934-5281**
LT-A500X 09-20	**0934-5281**
LT-A500XP Power Steering 11-20	**0934-5281**
LT-F500F 98-02	**0934-5281**
LT-F500F Vinson 03-07	**0934-5281**
LTA-700 X King Quad 05-07	**0934-5291**
LTV-700F Twin Peaks 04-06	**0934-5493**
LTA-750 X King Quad 08-20	**0934-5291**
LTA-750 XP King Quad Direction assistée 09-20	**0934-5291**
YAMAHA	
YFM50 Raptor 04-08	**0934-5275**
YFM80 Badger 85-01	**0934-5275**
YFM80 Grizzly 05-08	**0934-5275**
YFM80 Raptor 02-08	**0934-5275**
YFM90 Grizzly 19-20	**0934-5277**
YFM90 Raptor 16-20	**0934-5277**
YFM100 87-91	**0934-5275**
YFA1 89-04	**0934-5275**
YFM125 Grizzly 04-13	**0934-5275**
YFM125 Raptor 11-13	**0934-5275**
YT1-125 1980-85	**0934-5287**
YFM200 Moto-4 85-89	**0934-5287**
YFS200 Blaster 88-06	**0934-5287**
YTM200 EK 1983	**0934-5287**
YTM200 EL 1984	**0934-5287**
YTM200 ERN 85	**0934-5287**
YTM200 K 1983	**0934-5287**
YTM200L 1984	**0934-5287**
YTM200N 85	**0934-5287**
YFM225 Moto-4 86-88	**0934-5287**
YTM225 Tri-Moto 85-86	**0934-5287**
YTM225 Tri-Moto DXK 83-84	**0934-5287**
YFB250 Timberwolf 92-98	**0934-5287**
YFB250FW Timberwolf 94-00	**0934-5287**
YFM 250 Raptor 08-13	**0934-5291**
YFM250 Beartracker 99-04	**0934-5287**
YFM250 Big Bear 07-09	**0934-5287**
YFM250 Moto-4 89-91	**0934-5287**
YFM250B Bruin 05-06	**0934-5287**
YFM350 Grizzly IRS 07-11	**0934-5291**
YFM350 Raptor 04-13	**0934-5291**
YFM350 Warrior 87-04	**0934-5291**

CONVIENT POUR LES MODÈLES	RÉF.
YAMAHA (SUITE)	
YFM350BA Bruin 2WD 04-06	**0934-5291**
YFM350ER Moto-4 87-95	**0934-5291**
YFM350FA Bruin 4WD 04-06	**0934-5291**
YFM350FGW Grizzly 4WD 07-14	**0934-5291**
YFM350FW Big Bear 87-99	**0934-5291**
YFM350GW Grizzly 2WD 07-11	**0934-5291**
YFM350U Big Bear 96-99	**0934-5291**
YFM35FX Wolverine 95-09	**0934-5291**
YFP350U Terra Pro 88	**0934-5291**
YFZ350 Banshee 87-09	**0934-5500**
YFM400 Big Bear 2WD 00-04	**0934-5291**
YFM400 Big Bear 4WD 00-06	**0934-5291**
YFM400 Big Bear IRS 07-12	**0934-5291**
YFM400 Grizzly IRS 07-08	**0934-5291**
YFM400 Kodiak 2WD 00-04	**0934-5291**
YFM400 Kodiak 4WD 93-06	**0934-5291**
450 Rhino 06-09	**0934-5291**
Kodiak 450 4WD 18-20	**0934-5291**
Kodiak 450 EPS 4WD 18-20	**0934-5291**
Kodiak 450 EPS 4WD Armor Grey 18	**0934-5291**
Kodiak 450 EPS 4WD SE 20	**0934-5291**
YFM450 Grizzly EPS 11-14	**0934-5291**
YFM450 Grizzly IRS 07-14	**0934-5291**
YFM450 Kodiak 03-06	**0934-5291**
YFM45FX Wolverine 450 4x4 06-10	**0934-5291**
YFZ450 04-13	**0934-5282**
YFZ450R 09-20	**0934-5282**
YFZ450X 10-11	**0934-5282**
YFM550 Grizzly 09-14	**0934-5271**
YFM550 Grizzly EPS 09-14	**0934-5271**
YFM600 Grizzly 98-01	**0934-5271**
660 Rhino 04-07	**0934-5271**
YFM660 Grizzly 02-08	**0934-5271**
YFM660R Raptor 01-05	**0934-5501**
Rhino 700 FI 08-13	**0934-5271**
Kodiak 700 4WD 16-20	**0934-5497**
Kodiak 700 EPS 4WD 16-20	**0934-5497**
Kodiak 700 EPS 4WD Vert 18	**0934-5497**
Kodiak 700 EPS 4WD Hunter 18-20	**0934-5497**
Kodiak 700 EPS 4WD SE 18-20	**0934-5497**
Viking 700 14-15	**0934-5271**
Viking 700 16-20	**0934-5497**
Viking 700 EPS Red/Green 18	**0934-5497**
Viking 700 VI EPS 15-20	**0934-5271**
Viking 700 VI EPS Hunter 18-20	**0934-5497**
Viking 700 VI EPS Ranch 18-20	**0934-5497**
Wolverine 16-18	**0934-5497**
Wolverine EPS 17	**0934-5497**
Wolverine R-Spec 16-18	**0934-5497**
Wolverine R-Spec Hunter 18	**0934-5497**
YFM700 Grizzly 07-13	**0934-5271**
YFM700 Grizzly 14-20	**0934-5497**
YFM700 Grizzly 16	**0934-5497**
YFM700 Grizzly EPS 08-13	**0934-5271**
YFM700R Raptor 06-14	**0934-5501**
YFM700R Raptor 15-20	**0934-5497**
YXZ1000R EPS 16-20	**0934-5495**
Wolverine Rmax2/Rmax4 1000 21	**0934-7220**

KIT DE RIVETS D'ÉCHAPPEMENT

- Ayez les pièces correctes sous la main pour terminer le travail
- Rivets en acier avec revêtement anticorrosion
- Rivets conçus pour être fixés à l'aide d'une riveteuse à main, pas besoin d'air comprimé
- Diamètre des rivets : $^{3}/_{16}$" avec une plage de serrage allant de 0,125" à 0,6"
- Le kit comprend 20 rivets et 1 foret adapté de $^{3}/_{16}$"



DESCRIPTION	RÉF.
Kit de rivets d'échappement	**1860-0176**

AVERTISSEMENT : | VOIR PAGE 4 POUR DES INFORMATIONS IMPORTANTES CONCERNANT LES GARANTIES, LA CONFORMITÉ AUX NORMES DE CONTRÔLE DES ÉMISSIONS ET LA RÉGLEMENTATION RELATIVE AU BRUIT.

Les produits avec une référence GRIS GRAS sont nouveaux pour 2024.

ÉCHAPPEMENT
LAMES À NEIGE ET ACCESSOIRES
TREUILS ET FIXATIONS
AUDIO
ACCESSOIRES GÉNÉRAUX ET CADENAS/ ANTIVOLS
PORTE-BAGAGES ET ACCESSOIRES
COFFRES, BAGAGES ET RANGEMENT
PIÈCES PLASTIQUES ET DE CARÉNAGE
PARE-CHOCS ET PROTECTIONS
GUIDONS ET COMMANDES
ROUES ET ACCESSOIRES
FREINS
COURROIES, CHAÎNES, PIGNONS ET COURONNES
TRANSMISSION
SUSPENSION
MOTEUR ET REFROIDISSEMENT
ADMISSION
ÉLECTRICITÉ
ÉCLAIRAGE
OUTILLAGE ET PROMOTION
INDEX



RESSORTS D'ÉCHAPPEMENT

- La construction en acier inoxydable améliore la résistance et le design
- Le design du crochet évite son maintien en place, ce qui augmente sa durée de vie
- Vente par paire

REMARQUE : Lorsque vous mesurez la longueur des ressorts d'échappement, veuillez vous référer aux points n°1 à n°3.

1. **Les ressorts d'échappement doivent être mesurés quand ils ne sont pas sur la moto. Portez des lunettes de protection pour les retirer.**
2. **La mesure de la longueur doit être prise de la partie interne du crochet à la partie interne du crochet à l'autre bout.**
3. **Pour convenir, un ressort d'échappement ne devrait pas être étiré à plus de 20 % de sa longueur libre.**

DESCRIPTION	RÉF.	DESCRIPTION	RÉF.
38 mm	**M7713**	75 mm	**M7711**
57 mm	**M7714**	80 mm	**M7717**
60 mm	**M7715**	83 mm	**M7712**
63 mm	**M7709**	90 mm	**M7718**
67 mm	**M7710**	95 mm	**M7719**
70 mm	**M7716**	100 mm	**M7720**

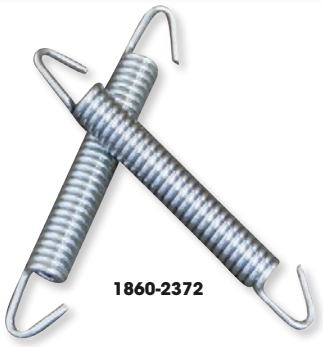

1860-2372

RESSORTS D'ÉCHAPPEMENT

- Fil à ressort durci avec placage zinc de qualité supérieure
- Vente en diverses quantités ; se référer au tableau

DESCRIPTION	RÉF.	DESCRIPTION	RÉF.
57 mm (lot de deux)	**1860-2372**	80 mm (lot de deux)	**1860-2384**
57 mm (lot de 10)	**1860-2373**	80 mm (lot de 10)	**1860-2385**
60 mm (lot de deux)	**1860-2374**	83 mm (lot de deux)	**1860-2386**
60 mm (lot de 10)	**1860-2375**	83 mm (lot de 10)	**1860-2387**
63 mm (lot de deux)	**1860-2376**	90 mm (lot de deux)	**1860-2388**
63 mm (lot de 10)	**1860-2377**	90 mm (lot de 10)	**1860-2389**
67 mm (lot de deux)	**1860-2378**	95 mm (lot de deux)	**1860-2390**
67 mm (lot de 10)	**1860-2379**	95 mm (lot de 10)	**1860-2391**
70 mm (lot de deux)	**1860-2380**	100 mm (lot de deux)	**1860-2392**
70 mm (lot de 10)	**1860-2381**	100 mm (lot de 10)	**1860-2393**
75 mm (lot de deux)	**1860-2382**	Dealer kit	**1860-2394**
75 mm (lot de 10)	**1860-2383**		



COLLIERS DE SERRAGE EN ACIER INOXYDABLE POUR ÉCHAPPEMENT

- Le collier de serrage à tourillon garantit une pression de serrage plus importante
- Boulon à tête hexagonale d'ajustement
- Résistent au chauffage et au refroidissement répétés du système d'échappement
- Vente à l'unité

TAILLE	RÉF.
36,6 mm – 40,1 mm (1,44″ – 1,58″)	**1861-0679**
39,6 mm – 43,2 mm (1,56″ – 1,70″)	**1861-0680**
42,9 mm – 47,5 mm (1,69″ – 1,87″)	**1861-0681**
49,3 mm – 50,8 mm (1,94″ – 2,12″)	**1861-0683**
52,3 mm – 56,9 mm (2,06″ – 2,24″)	**1861-0684**
55,6 mm – 60,2 mm (2,19″ – 2,37″)	**1861-0685**
58,7 mm – 63,3 mm (2,31″ – 2,49″)	**1861-0686**
62 mm – 66,6 mm (2,44″ – 2,62″)	**1861-0687**
66,8 mm – 71,4 mm (2,63″ – 2,81″)	**1861-0688**

952944



COLLIERS D'ÉCHAPPEMENT T-BOLT EN ACIER INOXYDABLE

- Maintenez tout en place grâce aux meilleurs colliers du marchés
- La construction en acier inoxydable résiste à la chaleur et à la rouille
- Vente à l'unité

TAILLE	RÉF.
31,8 mm (1,25″)	**952944**
34,9 mm (1 375″)	**952948**
38,1 mm (1,50″)	**952950**
41,9 mm (1,65″)	**952951**
48,3 mm (1,90″)	**95-2955**
52,1 mm (2,05″)	**952958**
88,9 mm (3,50″)	**952975**



COLLIERS D'ÉCHAPPEMENT RENFORCÉS

- Colliers renforcés style t-bolt offrant une puissance de serrage homogène pour aider à éviter les fuites
- Fabriqués en acier inoxydable résistant à la corrosion pour un design séduisant qui dure
- Vente à l'unité

DESCRIPTION	RÉF.
38,1 mm - 41,6 mm (1,5″ - 1,64″)	**1861-0870**
41,4 mm - 47,7 mm (1,63″ - 1,88″)	**1861-0871**
44,4 mm - 50,8 mm (1,75″ - 2″)	**1861-0872**
49,3 mm - 55,4 mm (1,94″ - 2,18″)	**1861-0873**
54,1 mm - 60,2 mm (2,13″ - 2,37″)	**1861-0874**
56,1 mm - 65,0 mm (2,21″ - 2,56″)	**1861-0875**
65,0 mm - 72,9 mm (2,56″ - 2,87″)	**1861-0876**

1861-1636



COLLIER D'ÉCHAPPEMENT

- En acier inoxydable
- Résistant aux températures élevées et à la corrosion
- À tourillon afin de garantir une pression de serrage plus importante
- Vendu à l'unité, emballé dans un sac en polyéthylène avec un panneau en carton K&S

DIAMÈTRE (MM)	LARGEUR (MM)	ÉPAISSEUR (MM)	RÉF.
36,07-38,86	20,06 mm	0,5	**1861-1636**
39,88-42,93	20,06 mm	0,5	**1861-1637**
43,94-46,99	22,1 mm	0,76	**1861-1638**
49,00-50,80	22,1 mm	0,76	**1861-1639**
52,07-54,86	22,1 mm	0,76	**1861-1640**
55,88-58,93	22,1 mm	0,76	**1861-1641**

AVERTISSEMENT : VOIR PAGE 4 POUR DES INFORMATIONS IMPORTANTES CONCERNANT LES GARANTIES, LA CONFORMITÉ AUX NORMES DE CONTRÔLE DES ÉMISSIONS ET LA RÉGLEMENTATION RELATIVE AU BRUIT.

Les produits avec une référence GRIS GRAS sont nouveaux pour 2024.



2120-0145

COLLIERS DE FIXATION EN INOX

- Parfaits pour des applications à température élevée
- L'assemblage annelé à roulement à billes se bloque fermement et ne glisse pas
- À utiliser lorsqu'un collier de fixation normal n'est pas assez résistant ou ne peut pas supporter la chaleur
- Disponibles en deux tailles, vente par lots de cinq

DESCRIPTION	RÉF.	DESCRIPTION	RÉF.
20,5 cm (8")	2120-0144	35,5 cm (14")	2120-0145



1861-0556

1861-0557

BOUCHONS D'ÉCHAPPEMENT

- Protègent votre système d'échappement de la boue et de l'eau lorsque votre moto est en train d'être lavée
- Avec un cordon pour les retirer aisément
- Disponibles en deux tailles pour les modèles 2 et 4 temps

DESCRIPTION	RÉF.	DESCRIPTION	RÉF.
Petits (2 temps)	1861-0556	Grands (4 temps)	1861-0557



BOUCHON D'ÉCHAPPEMENT

- Pour garder la ligne d'échappement au sec pendant le lavage, utilisez le bouchon d'échappement Akrapovic
- Indispensable pour le maintien de la ligne d'échappement
- Compatible avec tous les silencieux avec une sortie de diamètre interne de 22 mm à 55 mm
- Vente à l'unité

DESCRIPTION	RÉF.
Bouchon d'échappement	1861-1267



BOUCHON D'ÉCHAPPEMENT

- Bouchon en silicone pour les échappements 4 temps
- Empêche l'eau et les débris de pénétrer dans votre ligne d'échappement lorsque vous la lavez
- Poignée centrale et design conique pour faciliter l'insertion et l'enlèvement

DESCRIPTION	RÉF.
Bouchon d'échappement	1861-0942



1861-0013



1861-0014



PG-2550

PG-2560



1861-0159

BOUCHONS DE LAVAGE

- Empêchent l'eau et la boue de rentrer dans votre pot d'échappement pendant le nettoyage de votre moto ; conseillé également lors d'un arrêt prolongé
- Compatibles avec la plupart des motos 2 et 4 temps
- Disponibles en noir avec une bannière rouge FMF
- Vente à l'unité ou par lots de 6 ou 20

DESCRIPTION	RÉF.
Bouchon pour silencieux 4 temps avec bannière	1861-0013
Boîte de 20 bouchons pour silencieux 4 temps avec bannières	1861-0014
Bouchon pour silencieux 2 temps avec bannière	1861-0585
Boîte de 6 bouchons pour silencieux 2 temps avec bannières	1861-0586

BOUCHONS DE SILENCIEUX

- Empêchent l'eau et la boue de pénétrer dans votre ligne d'échappement quand vous lavez ou stockez votre moto
- Le petit bouchon est adapté aux 2 temps, le grand aux 4 temps
- La boîte inclut six bouchons de silencieux 2 temps et six bouchons de silencieux 4 temps

TAILLE	RÉF.
Petit	PG-2550
Grand	PG-2560
Boîte de 12 bouchons de silencieux	1861-0159



1861-1353



1861-0787



1861-0788

BOUCHONS D'ÉCHAPPEMENT

- Les bouchons empêchent la poussière et l'humidité de pénétrer dans votre tube d'échappement
- Mini échappement compatible avec les 2 temps (18 mm-21 mm)

DESCRIPTION	RÉF.
Mini bouchon d'échappement, 2 temps	1861-1353
Petit bouchon d'échappement, 2 temps	1861-0787



1861-0794

- La boîte inclut cinq bouchons de silencieux 2 temps (18 mm-40 mm) et six bouchons de silencieux 4 temps (35 mm-55 mm)

DESCRIPTION	RÉF.
Gros bouchon d'échappement, 4 temps	1861-0788
Présentoir de 11 bouchons d'échappement (cinq 2 temps et six 4 temps)	1861-0794

AVERTISSEMENT : | VOIR PAGE 4 POUR DES INFORMATIONS IMPORTANTES CONCERNANT LES GARANTIES, LA CONFORMITÉ AUX NORMES DE CONTRÔLE DES ÉMISSIONS ET LA RÉGLEMENTATION RELATIVE AU BRUIT.

Les produits avec une référence **GRIS GRAS** sont nouveaux pour 2024.

LAMES À NEIGE ET ACCESSOIRES

Moose Utility Division 33-43
Pièces de rechange Moose..... 44-45
Lames à neige Kimpex 46-50
Rotules de remorque..... 51
Attelages avant et arrière 52-54
Bassin de transport 55
Épandeur et pulvérisateur..... 55-57





4501-0850





4501-0856



SYSTÈME DE LAME À MONTAGE RAPIDE RM5

- Bras de poussée triangulaire pour un maximum de résistance et de stabilité
- Tubes en acier carrés de 51 mm renforcés
- Fixation à l'avant ; hauteur de levage pouvant atteindre 76 cm (30")
- Finition avec traitement époxy noir mat pour une plus grande longévité
- Convient pour toutes les lames Straight ou County de Moose Utility Division
- Système à montage facile avec goupille
- Extensions de montage disponibles séparément pour une utilisation sur des machines avec des chenilles
- Caches de liaison pour protéger les bouchons d'actionneur disponibles séparément

QUE COMMANDER ?

- Lames au choix (voir pages 36-37)
- Châssis de lame
- Plaque de montage
- Platine de treuil
- Treuil au choix (voir pages 59-60)

ACCESSOIRES POUR RM5

DESCRIPTION	RÉF.
EXTENSIONS DE MONTAGE À UTILISER AVEC LES CHENILLES	
10 cm (4")	**4501-0927**
15 cm (6")	**4501-0928**
ADAPTATEUR POUR BRAS DE POUSSÉE	
À utiliser avec les bras de poussée KFI	4501-0977

DESCRIPTION	RÉF.
KIT DE POULIE	
Standard	**4501-0699**
Renforcé	4501-0979
CACHES DE LIAISON	
Lot de deux	4501-1136

CONVIENT POUR LES MODÈLES	RÉF. CHÂSSIS DE LAME	RÉF. PLAQUE DE MONTAGE	RÉF. PLATINE DE TREUIL
ARCTIC CAT			
600 Alterra/XT/EPS 22-23	**4501-0849**	**4501-0945**	-
Prowler 800 Pro Ranch 20	**4501-0849**	**4501-0942**	-
Prowler Pro S 800 23	**4501-0849**	4501-1238	-
Prowler Pro Crew LTD 23	**4501-0849**	4501-0969	-
Prowler Pro LTD / XT 22-23	**4501-0849**	4501-0969	-
CAN-AM			
Outlander/MX 450 et L 4X4 15-22	**4501-0849**	**4501-0852**	-
Defender HD-5 17-20	**4501-0849**	**4501-0868**	**4505-0698**
Outlander 500L 4X4 15	**4501-0849**	**4501-0852**	-
Outlander 500 23	**4501-0849**	4501-0994	-
Outlander 570 DPS 22-23	**4501-0849**	**4501-0852**	-
Outlander 570L 16-19	**4501-0849**	**4501-0852**	-
Outlander 570 XT /MX XT 17-23	**4501-0849**	**4501-0852**	-
Outlander 570L/MR-X 16	**4501-0849**	**4501-0852**	-
Outlander MX 570L 16	**4501-0849**	**4501-0852**	-
Outlander MX 570 XT 19	**4501-0849**	**4501-0852**	-
Renegade 650 23	**4501-0849**	**4501-0852**	-
Outlander 650 MX XT/X-MR 17-23	**4501-0849**	**4501-0852**	-
Commander XT 700 23	**4501-0849**	**4501-0896**	-
Defender HD7/MAX 22-23	**4501-0849**	**4501-0868**	-
Outlander 700 XT 23	**4501-0849**	4501-0994	-
Outlander 700 Pro 23	**4501-0849**	4501-0994	-
Outlander 700 Max DPS 23	**4501-0849**	4501-0994	-
Defender HD8 800 16-17	**4501-0849**	**4501-0868**	**4505-0698**
Defender HD8 XT800 18-20	**4501-0849**	**4501-0868**	**4505-0698**
Maverick 800 Trail 18-19	**4501-0849**	**4501-0896**	-
Outlander 850 XT 17-23	**4501-0849**	**4501-0852**	-
Outlander 850 16-18	**4501-0849**	**4501-0852**	-

CONVIENT POUR LES MODÈLES	RÉF. CHÂSSIS DE LAME	RÉF. PLAQUE DE MONTAGE	RÉF. PLATINE DE TREUIL
CAN-AM (SUITE)			
Defender HD9 22-23	**4501-0849**	**4501-0868**	-
Commander XT 1000R 22-23	**4501-0849**	**4501-0896**	-
Commander XMR 1000 22-23	**4501-0849**	**4501-0896**	-
Defender HD-10 MX XT 1000 17-18	**4501-0849**	**4501-0868**	**4505-0698**
Defender HD-10 XT - XTP 19	**4501-0849**	**4501-0868**	**4505-0698**
Defender HD-10 XMR 19-23	**4501-0849**	**4501-0868**	**4505-0698**
Defender HD-10 XT 1000 18	**4501-0849**	**4501-0868**	**4505-0698**
Defender HD-10 Pro XT 20	**4501-0849**	**4501-0868**	-
Defender HD-10 Pro Limited 22	**4501-0849**	**4501-0868**	-
Defender HD10 1000 16	**4501-0849**	**4501-0868**	**4505-0698**
Defender HD10 1000 Limited 24	**4501-0849**	4501-1208	-
Maverick 1000 Trail 18-23	**4501-0849**	**4501-0896**	-
Maverick 1000 Sport 19-23	**4501-0849**	**4501-0896**	-
Maverick 1000 X-MR 19	**4501-0849**	**4501-0896**	-
Outlander 1000R (MX inclus) 12-17	**4501-0849**	**4501-0852**	-
Outlander 1000 XMR 16-20	**4501-0849**	**4501-0852**	-
Outlander 1000 XMR 16-22	**4501-0849**	**4501-0896**	-
CFMOTO			
C-Force 500S 19-22	**4501-0849**	**4501-0926**	-
C-Force 500 22	**4501-0849**	4501-0990	-
C-Force 600 19-22	**4501-0849**	4501-0990	-
C-Force 600 19-22/ C-Force 600 Touring 20-22	**4501-0849**	**4501-0944**	-
C-Force 600 Touring 22-23	**4501-0849**	4501-0990	-
C-Force 800 XC 19	**4501-0849**	**4501-0906**	-
Z-Force Trail 800 17-22	**4501-0849**	**4501-0913**	-
Z-Force Trail 500 16-22	**4501-0849**	**4501-0913**	-
U-Force 600 22	**4501-0849**	4501-0965	-

Suite de la section SYSTÈME DE LAME À MONTAGE RAPIDE RM5 page suivante.

Les produits avec une référence GRIS GRAS sont nouveaux pour 2024.

SYSTÈME DE LAME À MONTAGE RAPIDE RM5 (SUITE)

CONVIENT POUR LES MODÈLES	RÉF. CHÂSSIS DE LAME	RÉF. PLAQUE DE MONTAGE	RÉF. PLATINE DE TREUIL
CFMOTO (SUITE)			
U-Force 800 16-19	**4501-0849**	**4501-0933**	-
Z-Force EX 800 16	**4501-0849**	**4501-0913**	-
Z-Force Trail 800 23	**4501-0849**	4501-0993	-
Z-Force 950 Sport	**4501-0849**	4501-0993	-
Z-Force 950 Trail	**4501-0849**	4501-0993	-
C-Force 1000 22	**4501-0849**	**4501-0906**	-
Z-Force 1000 19	**4501-0849**	**4501-0913**	-
U-Force 1000 19-23	**4501-0849**	**4501-0917**	-
HISUN			
Axis 500 22	**4501-0849**	4501-0981	-
HONDA			
Rancher 420 15-19 (modèle IRS uniquement)	**4501-0849**	**4501-0862**	**4505-0633**[1]
Rancher 420 15-21 (modèle IRS uniquement)	**4501-0849**	**4501-0862**	-
Rancher 420 22-23 (modèle IRS uniquement)	**4501-0849**	**4501-0862**	4505-0914
Rancher 420 14-21 (axe droit)	**4501-0849**	**4501-0862**	**4505-0633**[1]
Rancher 420 22-23 (axe droit)	**4501-0849**	**4501-0862**	4505-0914
Rancher 420 DCT (IRS) 19	**4501-0849**	**4501-0862**	**4505-0633**[1]
Foreman 500 14-17	**4501-0849**	**4501-0862**	**4505-0633**[1]
Rubicon 500 15-18	**4501-0849**	**4501-0862**	**4505-0633**[1]
Foreman Rubicon 520 15-21	**4501-0849**	**4501-0862**	**4505-0633**[1]
Foreman Rubicon 520 22-23	**4501-0849**	**4501-0862**	4505-0914
Foreman 520 4x4 20-21	**4501-0849**	**4501-0862**	-
Foreman 520 4x4 22-23	**4501-0849**	**4501-0862**	4505-0914
Rincon 650/680 03-22	**4501-0849**	**4501-0951**	**4505-0642**
KAWASAKI			
Brute Force 650 (Ind. Susp.) 11-12	**4501-0849**	**4501-0867**	**4505-0654**
Brute Force 750 14-23	**4501-0849**	**4501-0867**	**4505-0654**
Mule 4010 (2 portes et 4 portes) 09-23	**4501-0849**	**4501-0912**	-
Mule Pro-MX 700 19-23	**4501-0849**	4501-0975	**4505-0808**
Mule Pro-MX 700 LE 23	**4501-0849**	4501-0975	**4505-0808**
Mule SX/XC 4x4 17-20	**4501-0849**	**4501-0870**	**4505-0677**
POLARIS			
Sportsman 450 4x4 16-20/22-23	**4501-0849**	**4501-0883**	4505-0913
Sportsman 450 4x4 21	**4501-0849**	4501-0955	4505-0913
Sportsman 450 Utility 22-23	**4501-0849**	4501-0955	**4505-0830**
Sportsman 570 19-20	**4501-0849**	**4501-0883**	4505-0913
Sportsman 570/4x4 16-19	**4501-0849**	**4501-0883**	4505-0913
Sportsman 570 4x4 et SP 15-19	**4501-0849**	**4501-0883**	4505-0913
Sportsman 570 Touring EPS 16-17	**4501-0849**	**4501-0883**	4505-0913
Sportsman 570 Ride Command 22-23	**4501-0849**	4501-0955	**4505-0830**
Sportsman 570 Premium 22-23	**4501-0849**	4501-0955	**4505-0830**
Sportsman 570 Utility HD LE 21-23	**4501-0849**	4501-0955	**4505-0830**
Sportsman 570 21-23	**4501-0849**	4501-0955	**4505-0830**
Sportsman 850 HD 17-20	**4501-0849**	**4501-0914**	4505-0913
Sportsman 850 SP 15-19	**4501-0849**	**4501-0914**	4505-0913
Sportsman 850 XP 15-16	**4501-0849**	**4501-0914**	4505-0913
Sportsman 850 Touring SP 16	**4501-0849**	**4501-0914**	4505-0913
Sportsman 850 Ultimate 21-23	**4501-0849**	**4501-0950**	**4505-0830**[4]
Sportsman 1000 XP 18-20	**4501-0849**	**4501-0914**	4505-0913
Sportsman 1000 XP 21-23	**4501-0849**	**4501-0914**	**4505-0830**[4]
Sportsman XP 1000 S 21	**4501-0849**	4501-0958	4505-0913
Scrambler 1000XP S 22	**4501-0849**	4501-0976	-
General 1000 16-20	**4501-0849**	**4501-0881**	**4505-0699**
General XP 1000 Ride Command 22-23	**4501-0849**	4501-0967	**4505-0699**
Ranger 325 ETX15-16	**4501-0849**	**4501-0851**	**4505-0692**

CONVIENT POUR LES MODÈLES	RÉF. CHÂSSIS DE LAME	RÉF. PLAQUE DE MONTAGE	RÉF. PLATINE DE TREUIL
POLARIS (SUITE)			
Ranger EV (électrique) 12	**4501-0849**	**4501-0851**	**4505-0692**
Ranger 400 10-13	**4501-0849**	**4501-0851**	**4505-0692**
Ranger 500 09-10	**4501-0849**	**4501-0851**	**4505-0689**
Ranger 500 11-13 (modèle Crew inclus)	**4501-0849**	**4501-0851**	**4505-0692**
Ranger 500 17-20 Midsize	**4501-0849**	**4501-0851**	**4505-0692**
Ranger 570 XP Fullsize 15-16	**4501-0849**	**4501-0850**	**4505-0681**
Ranger 570 Crew Midsize 18-19	**4501-0849**	**4501-0851**	**4505-0692**
Ranger 570 Midsize 14-18	**4501-0849**	**4501-0851**	**4505-0692**
Ranger 570 Fullsize 16-21	**4501-0849**	**4501-0851**	**4505-0692**
Ranger 570 SP/Northstar 22-23	**4501-0849**	4501-0964	-
Ranger 700/800 09-14	**4501-0849**	**4501-0851**	**4505-0689**
Ranger 800 Midsize 13-14	**4501-0849**	**4501-0851**	**4505-0692**
Ranger 900 XP (Crew inclus) 13-19	**4501-0849**	**4501-0850**	**4505-0681**
Ranger 1000 20	**4501-0849**	**4501-0865**	**4505-0802**
Ranger 1000 22	**4501-0849**	**4501-0923**	**4505-0802**
Ranger 1000 XP 17	**4501-0849**	**4501-0850**	**4505-0681**
Ranger 1000 XP 18-22	**4501-0849**	**4501-0865**	**4505-0802**
Ranger 1000 XP 21-23	**4501-0849**	**4501-0923**	**4505-0802**
Ranger 1000 XP Waterfowl/ Big Game 22-23	**4501-0849**	4501-0959	**4505-0802**
Ranger 1000 XP Crew 17-18	**4501-0849**	**4501-0850**	**4505-0681**
Ranger 1000 XP Trail Boss 21	**4501-0849**	**4501-0925**	-
Ranger 1000 Crew19-20	**4501-0849**	**4501-0865**	**4505-0681**
Ranger Diesel 11	**4501-0849**	**4501-0851**	**4505-0689**
RZR 900 Trail/Premium 18-2	**4501-0849**	**4501-0932**	**4505-0699**
RZR 900/900S 15-21	**4501-0849**	**4501-0932**	**4505-0699**
RZR 1000 XP-4 Premium 22	**4501-0849**	4501-0973	**4505-0699**
Xpedition ADV/ADV S 24	**4501-0849**	4501-1117	-
Xpedition XP/XP S 24	**4501-0849**	4501-1117	-
SUZUKI			
King Quad 400 08-22 (tous)	**4501-0849**	**4501-0943**	**4505-0673**
King Quad 450 07-10	**4501-0849**	**4501-0854**	**4505-0656**
King Quad 500 09-22	**4501-0849**	**4501-0854**	**4505-0656**
King Quad 700 05-07	**4501-0849**	**4501-0854**	**4505-0656**
King Quad 750/AXI 08-23	**4501-0849**	**4501-0854**	**4505-0656**
YAMAHA			
Kodiak 450 18-20	**4501-0849**	**4501-0863**	-
Kodiak 450 21-22	**4501-0849**	4501-0957	-
Kodiak 450 EPS SE 21	**4501-0849**	4501-0957	-
Grizzly 550 (direction assistée) 09-15	**4501-0849**	**4501-0856**[2]	**4505-0653**
Kodiak 700 16-23	**4501-0849**	**4501-0856**[2]	**4505-0634**
Grizzly 700 4x4 (tous) 07-15	**4501-0849**	**4501-0856**[2]	**4505-0653**
Grizzly 700 4x4 16-23	**4501-0849**	**4501-0856**[2]	**4505-0634**
Wolverine X2/X2 R-Spec/X4 S.E. 18-19	**4501-0849**	**4501-0886**	**4505-0746**
Wolverine X2/X2 R-Spec/X4 20-23	**4501-0849**	**4501-0889**[3]	**4505-0746**
Wolverine RMX 1000/X4 XT-R 21-23	**4501-0849**	**4501-0915**	-

[1] Non compatible avec les treuils à deux boulons.
[2] À utiliser avec la pièce 4505-0634.
[3] À utiliser avec la platine de treuil 4505-0746.
[4] À utiliser avec la protection d'origine.

ATTELAGES AVANT RM5

- Utilisez votre lame RM5 au printemps et en été
- Rotule unique simple, s'adapte très bien pour ceux qui souhaitent laisser la rotule installée sur la machine tout l'été
- Attache de 50,8 mm (2") pour montage surélevé RÉF. 4504-0227, peut également être utilisé pour d'autres accessoires montés sur le récepteur
- Attache de 50,8 mm (2") pour montage abaissé RÉF. 4504-0228, conçu pour les machines dont le support RM5 est légèrement caché (généralement les modèles de type sport), pour les modèles qui sont montés plus haut ou les machines où le treuil est directement au-dessus du support de lame

4504-0226



DESCRIPTION	RÉF.
Attelage à rotule unique	4504-0226
Attache de 50,8 mm (2") pour montage surélevé	4504-0227
Attache de 50,8 mm (2") pour montage abaissé	4504-0228

Les produits avec une référence GRIS GRAS sont nouveaux pour 2024.

FIXATIONS POUR CHÂSSIS RM4 COMBINÉ AVEC SUPPORT DE MACHINE RM5

- Permettent d'adapter le châssis RM4 de votre quad ou SSV en vue de l'utiliser avec le support de machine RM5

DESCRIPTION	RÉF.
Pour SSV	4501-0857



4501-0858

DESCRIPTION	RÉF.
Pour quads	4501-0858

KIT DE DIRECTION HYDRAULIQUE RM5

- Le kit de direction hydraulique vous permet d'actionner votre lame à neige Moose Plow de droite à gauche tranquillement depuis votre siège
- Ce système repose sur des actionneurs KYB de pointe autonomes et étanches
- Déclenchement simple par interrupteur au pouce
- Le boîtier de l'interrupteur constitue un logement hermétique pour les composants électriques sensibles (coupe-circuits, fusibles, etc.)
- Un treuil est indispensable pour la montée et l'abaissement de la lame
- Élaboré spécialement pour le système de lame RM5
- Installation à l'aide de boulons
- Le kit renferme le système hydraulique, des pattes de fixation, un faisceau de câblage, un interrupteur au pouce ainsi que des instructions exhaustives





DESCRIPTION	RÉF.
Kit de direction hydraulique RM5	4501-0936

KIT DE DIRECTION ÉLECTRIQUE POUR BRAS DE POUSSÉE

- Convient pour tous les bras de poussée et lames de chasse-neige droites Moose
- Installation facile par vis
- Déclenchement simple par interrupteur au pouce ; faisceau de câblage inclus
- Un treuil est indispensable pour la montée et l'abaissement de la lame
- Bague et pignon découpés avec précision pour obtenir un maillage positif
- Passage de droite à gauche très rapide
- Moteur électrique 12 V résistant
- Soudage intégral pour une solidité et une durabilité incomparables





DESCRIPTION	RÉF.
Kit de direction électrique pour bras de poussée	4501-0946

KIT DE POULIE

POUR SYSTÈMES DE LAME À NEIGE MOOSE PLOW

- À utiliser avec n'importe quelle lame à neige Moose Plow
- Facilite le levage de la lame, prolonge la durée de vie du câble du treuil et permet un fonctionnement fluide
- Installation facile à visser au-dessus de la goupille de positionnement
- Les pattes de fixation à traitement époxy en acier résistant sont compatibles avec tous les systèmes de lame standard et RM4
- La poulie est dotée d'un roulement à rouleaux pour un fonctionnement fluide et constant
- La sangle en nylon ajustable ne raye pas votre support
- Kit de poulie de renvoi disponible séparément
- Instructions et matériel de montage inclus

DESCRIPTION	RÉF.
Kit de poulie renforcée pour lame	4501-0979
Kit de poulie pour lame	4501-0699
Kit de poulie de renvoi	4501-0892



4501-0699

DESCRIPTION	RÉF.
Poulie de rechange	4501-0701
Rouleau large pour poulie	4501-0931

Les produits avec une référence GRIS GRAS sont nouveaux pour 2024.



LAMES À NEIGE MOOSE PLOW

- Lames entièrement repensées les plus solides et résistances du marché
- Le système de lame permet un levage de 25,5 cm à 33 cm
- Le design incurvé de la lame offre un meilleur roll-off de la neige/boue à n'importe quel angle
- La lame jaune haute visibilité augmente la sécurité
- Les manchettes ajustables renforcées permettent de travailler dans toutes les directions
- La lame de 127 cm (50″) nettoie une largeur de 113 cm (44 1/2″) lorsqu'elle est coudée ; elle permet un contact au sol des pneus de votre quad sur une plus grande surface, ce qui optimise la traction et accélère le rythme. Elle est également disponible en noir
- La lame de 140 cm (55″) est conçue pour les quads qui requièrent une lame mesurant entre 127 cm (50″) et 152 cm (60″) ; elle nettoie une largeur de 126 cm (49 1/2″) lorsqu'elle est coudée
- La lame de 152 cm (60″) est conçue pour les quads plus grands et plus puissants ; elle nettoie une largeur de 136 cm (53 1/2″) lorsqu'elle est coudée
- La lame de 168 cm (66″) nettoie une largeur de 153 cm (60 1/4″) lorsqu'elle est coudée
- La lame de 183 cm (72″) est conçue pour les SSV et les quads d'au moins 500 cm³ ; elle nettoie une largeur de 163 cm (64″) lorsqu'elle est coudée. Elle est livrée avec un rabat de lame en caoutchouc
- Les lames standard de 127 cm (50″), 140 cm (55″) et 152 cm (60″) mesurent 38 cm (15″) de hauteur ; les lames standard de 168 cm et 183 cm (66″ et 72″) mesurent 43 cm (17″) de hauteur
- Tampons d'usure réversibles de 76 mm (3″) de large pour une durée de vie plus longue
- Rabats de lame en caoutchouc disponibles en option. Les lames de 168 cm et 183 cm (66″ et 72″) sont livrées de série avec un rabat de lame en caoutchouc
- Châssis de fixation fabriqué à partir d'un tube carré de 38 mm (1 1/2″) avec plaques de montage en acier renforcé
- Les lames sont compatibles avec tous les kits de fixation
- Les lames de pelle pivotent à gauche et à droite dans l'une des cinq positions
- Disponibles en jaune mat ou avec finition avec traitement époxy noir mat
- Lames et les kits de fixation vendus séparément ; tampon d'usure de lame de rechange également vendu séparément

AUTRES CARACTÉRISTIQUES DES LAMES À NEIGE COUNTY PLOW

- Le design de la lame est basé sur les pelles utilisées pour les autoroutes
- Le rabat de lame en caoutchouc épais permet d'empêcher que la neige ne soit projetée dans votre visage



DESCRIPTION	HAUTEUR DE LAME	RÉF.
STANDARD		
Lame de 127 cm (50″), jaune mat	38 cm (15″)	**4501-0751**
Lame de 127 cm (50″), noir mat	38 cm (15″)	**4501-0752**
Lame de 140 cm (55″), jaune mat	38 cm (15″)	**4501-0753**
Lame de 140 cm (55″), noir mat	38 cm (15″)	**4501-1132**
Lame de 152 cm (60″), jaune mat	38 cm (15″)	**4501-0754**
Lame de 152 cm (60″), noir mat	38 cm (15″)	**4501-0776**
Lame de 168 cm (66″), jaune mat	43 cm (17″) avec le rabat	**4501-0755**[1]
Lame de 168 cm (66″), noir mat	43 cm (17″) avec le rabat	**4501-0777**[1]

DESCRIPTION	HAUTEUR DE LAME	RÉF.
STANDARD (SUITE)		
Lame de 183 cm (72″), jaune mat	43 cm (17″) avec le rabat	**4501-0756**[1]
Lame de 183 cm (72″), noir mat	43 cm (17″) avec le rabat	**4501-0778**[1]
LAME À NEIGE COUNTY PLOW		
Lame County de 127 cm (50″), jaune mat	40 cm à 49,8 cm (15 3/4″ à 19 5/8″) avec le rabat	**4501-0757**[1]
Lame County de 152 cm (60″), jaune mat	39,5 cm à 49,5 cm (15 1/2″ à 19 1/2″) avec le rabat	**4501-0758**[1]

[1] Rabat de lame en caoutchouc inclut.

Les produits avec une référence GRIS GRAS sont nouveaux pour 2024.

LAME EN POLYÉTHYLÈNE

- Structure à nervures en acier
- Surface en polyester noir
- En polyéthylène haute densité de 3 mm ($^{1}/_{8}$") d'épaisseur
- Rabat de lame inclus
- Disponible en deux largeurs : 152 cm et 183 cm (60" et 72")
- Compatible avec tous les bras de poussée Moose, RM4 et RM5

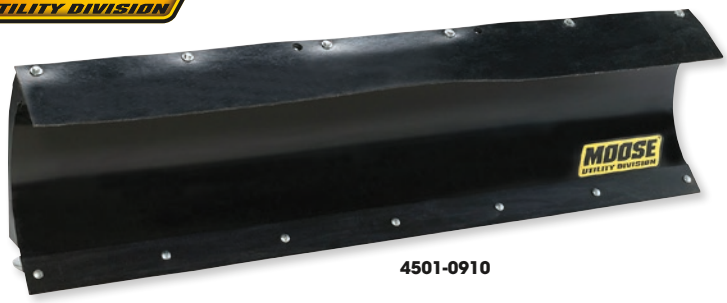

4501-0910

DESCRIPTION	RÉF.
152 cm (60")	4501-0910

DESCRIPTION	RÉF.
183 cm (72")	4501-0911

LEVAGE ÉLECTRIQUE DE LAME À NEIGE

- Conçu pour lever la lame sans effort manuel
- Fonctionne uniquement lorsque le contact est allumé et est fourni en version standard avec un fusible thermique qui élimine le risque de dommages du quad, de la lame et de l'actionneur
- La capacité de levage est estimée à 136 kg (300 livres), plus qu'il n'en faut pour garantir le levage des lames les plus lourdes
- Design de sangle pour une installation et un retrait faciles
- L'interrupteur fixé sur le guidon peut être actionné sans retirer la main de la poignée ; cet interrupteur est conçu pour résister à la pluie, au froid, à la boue et aux autres contaminants
- Non compatible avec kit hydraulique de direction ou lame à neige étrave hydraulique
- Le kit d'installation facile comprend un contacteur de guidon, un faisceau de câblage et tout le matériel de montage nécessaire



4501-0309

DESCRIPTION	RÉF.
Kit de rehausse électrique (système de levage style à vis fermé)	4501-0309

DESCRIPTION	RÉF.
Sangle de rechange pour levage de style ancien	4501-0011

PATTE DE FIXATION POUR POULIE DE GUIDE-CÂBLE DE LAME

- À utiliser avec les treuils de taille standard avec un schéma de fixation de 124 mm (4,875")
- Remplace le guide-câble de treuil standard pendant la saison d'utilisation des lames
- Le rouleau est doté d'une rainure de câble courbée qui permet d'éliminer l'aplatissement du câble entraînant le claquement des câbles pendant la saison d'utilisation des lames
- Rouleau à plusieurs positions pour différentes applications et différents angles de câble
- Pour câble en acier uniquement

4505-0731



DESCRIPTION	RÉF.
Quad	4505-0731

DESCRIPTION	RÉF.
SSV	4505-0819

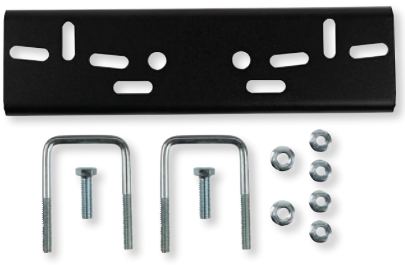



PLAQUE DE LEVAGE DE LAME

- La plaque de levage de lame vous permet de régler l'inclinaison du câble de treuil de façon à ce que le levage de la lame soit plus efficace
- Sachant que le treuil est monté à différents endroits selon les modèles, il peut arriver que le treuil et le point de levage standard ne correspondent pas, auquel cas un simple produit comme celui-ci suffit pour résoudre le problème
- Peut également être employée sur les modèles avec chenille adaptée et bras de poussée long pour rapprocher le point de levage de la machine

DESCRIPTION	RÉF.
Plaque de levage de lame	4501-0978

PLATINE UNIVERSELLE DE LAME À NEIGE POUR QUADS

- Compatible avec tous les bras de poussée Moose
- Design ajustable en trois pièces compatible avec la plupart des quads
- Fixation au niveau des fixations spécifiques du véhicule
- Le design universel facilite le système de transfert de lame de véhicule à véhicule

DESCRIPTION	RÉF.
Platine universelle de lame à neige	4501-0629

Les produits avec une référence GRIS GRAS sont nouveaux pour 2024.



KITS DE MONTAGE DE LAME POUR QUAD ET SSV

- Kits de montage rapide pour une installation et un retrait faciles
- La barre de poussée renforcée universelle résiste aux utilisations les plus rudes
- L'articulation de la lame est fabriquée en acier de 10 mm ($^3/_8$") avec des points de fixations de lame de 50 cm (20") pour un meilleur soutien et une meilleure résistance de la lame
- L'articulation ouverte élimine l'accumulation de saletés et de neige dans le point de pivot
- Cinq positions de lame et 4 angles d'inclinaison de la lame ajustables
- Les kits de fixation inférieure de pelle pour quad/SSV comprennent le matériel de montage nécessaire pour monter un bras de poussée et une lame universels sur votre quad/SSV
- Les kits de platine de treuil sont compatibles avec les treuils WARN, Moose et Superwinch

QUE COMMANDER ?

1. Une lame à neige Moose Plow (standard ou County)
2. Un bras de poussée universel
3. Une fixation inférieure spéciale pour votre quad/SSV
4. Un système de levage de lame

BRAS DE POUSSÉE À UTILISER AVEC LES CHENILLES

DESCRIPTION	RÉF.
Bras de poussée renforcé universel pour quads/SSV avec chenilles, 147 cm (58") de long	4501-0762

CONVIENT POUR LES MODÈLES	NÉCESSAIRE : FIXATION INFÉRIEURE - RÉF.	NÉCESSAIRE : BRAS DE POUSSÉE À UTILISER AVEC TREUIL OU LEVAGE ÉLECTRIQUE - RÉF.	NÉCESSAIRE : BRAS DE POUSSÉE À UTILISER AVEC LEVAGE MANUEL UNIVERSEL - RÉF.	OPTION 1 : LEVAGE MANUEL UNIVERSEL - RÉF.	OPTION 2 : PLATINE DE TREUIL - RÉF.	OPTION 3 : LEVAGE ÉLECTRIQUE DE LAME À NEIGE - RÉF.
ARCTIC CAT						
250 4x4 01	4501-0625	4501-0759	4501-0760	4501-0908	-	4501-0309
300 4x4 MRP 5-speed 04-05	4501-0625	4501-0759	4501-0760	4501-0908	4505-0668	4501-0309
300 4x4 98-01	4501-0625	4501-0759	4501-0760	4501-0908	-	4501-0309
300 5-Speed 3-Range 4x4 02-03	4501-0625	4501-0759	4501-0760	4501-0908	4505-0668	4501-0309
350 4x4 12	4501-0603	4501-0759	4501-0760	4501-0908	-	4501-0309
366 4x4 08-09	4501-0603	4501-0759	4501-0760	4501-0908	-	4501-0309
375 Automatic 4x4 02	4501-0625	4501-0759	4501-0760	4501-0908	4505-0668	4501-0309
400 4x4 98-01	4501-0625	4501-0759	4501-0760	4501-0908	-	4501-0309
400 4x4 06-11	4501-0625	4501-0759	4501-0760	4501-0908	4505-0635	4501-0309
400 4x4 02-05	4501-0625	4501-0759	4501-0760	4501-0908	4505-0668	4501-0309
400 4x4 14	4501-0603	4501-0759	4501-0760	4501-0908	-	4501-0309
400 4x4 TBX 04	4501-0625	4501-0759	4501-0760	4501-0908	4505-0668	4501-0309
400 4x4 TRV 06-10	4501-0625	4501-0759	4501-0760	4501-0908	4505-0635	4501-0309
425 I 4x4 12	4501-0603	4501-0759	4501-0760	4501-0908	-	-
450 4x4 11	4501-0625	4501-0759	4501-0760	4501-0908	4505-0635	4501-0309
450 4x4 14	4501-0603	4501-0759	4501-0760	4501-0908	-	4501-0309
454 4x4 Bear Cat 96-98	4501-0625	4501-0759	4501-0760	4501-0908	-	4501-0309
500 4x4 99-01	4501-0625	4501-0759	4501-0760	4501-0908	-	4501-0309
500 4x4 02-04	4501-0625	4501-0759	4501-0760	4501-0908	4505-0668	4501-0309
500 4x4 06-09	4501-0625	4501-0759	4501-0760	4501-0908	4505-0635	4501-0309
500 4x4 TBX/TRV 03-05	4501-0625	4501-0759	4501-0760	4501-0908	4505-0668	4501-0309
500 4x4 14	4501-0625	4501-0759	4501-0760	4501-0908	4505-0635	4501-0309
500 XR 15	4501-0920	4501-0759	4501-0760	4501-0908	4505-0635	4501-0309
500 Alterra XT EFI 16	4501-0920	4501-0759	4501-0760	4501-0908	4505-0635	4501-0309
500 Alterra TRV 20	4501-0920	4501-0759	4501-0760	-	-	-
550 4x4 09-11	4501-0625	4501-0759	4501-0760	4501-0908	4505-0635	4501-0309

Les produits avec une référence **GRIS GRAS** sont nouveaux pour 2024.

KITS DE MONTAGE DE LAME POUR QUAD ET SSV (SUITE)

CONVIENT POUR LES MODÈLES	NÉCESSAIRE : FIXATION INFÉRIEURE - RÉF.	NÉCESSAIRE : BRAS DE POUSSÉE À UTILISER AVEC TREUIL OU LEVAGE ÉLECTRIQUE - RÉF.	NÉCESSAIRE : BRAS DE POUSSÉE À UTILISER AVEC LEVAGE MANUEL UNIVERSEL - RÉF.	OPTION 1 : LEVAGE MANUEL UNIVERSEL - RÉF.	OPTION 2 : PLATINE DE TREUIL - RÉF.	OPTION 3 : LEVAGE ÉLECTRIQUE DE LAME À NEIGE - RÉF.
ARCTIC CAT (SUITE)						
550 TRV-2 up 09-12	4501-0625	4501-0759	4501-0760	4501-0908	4505-0635	4501-0309
Alterra 600/XT/EPS 22-23	4501-0939	4501-0759	4501-0760	4501-0908	-	4501-0309
650 4x4 04	4501-0625	4501-0759	4501-0760	4501-0908	4505-0668	4501-0309
650 4x4 05-10	4501-0625	4501-0759	4501-0760	4501-0908	4505-0635	4501-0309
650 4x4 Mud Pro 2010	4501-0625	4501-0759	4501-0760	4501-0908	-	4501-0309
650 TBX 07	4501-0625	4501-0759	4501-0760	4501-0908	4505-0635	4501-0309
700 4X4 07-11	4501-0625	4501-0759	4501-0760	4501-0908	4505-0635	4501-0309
700 4x4 Mud Pro 10-12	4501-0625	4501-0759	4501-0760	4501-0908	-	4501-0309
700 4x4 TRV/TBX 14	4501-0625	4501-0759	4501-0760	4501-0908	4505-0635	4501-0309
700 XR 15	4501-0920	4501-0759	4501-0760	4501-0908	4505-0635	4501-0309
Alterra 700 SE 21	4501-0920	4501-0759	4501-0760	4501-0908	-	4501-0309
700 Alterra XT EFI 16-21	4501-0920	4501-0759	4501-0760	4501-0908	4505-0635	4501-0309
700 Alterra TRV XT 17	4501-0625	4501-0759	4501-0760	4501-0908	-	4501-0309
1000 Thundercat 08	4501-0625	4501-0759	4501-0760	4501-0908	4505-0635	4501-0309
500 Prowler HDX XT 14-22	4501-0630	4501-0761	-	-	-	-
550 Prowler 09-12	4501-0630	4501-0761	-	-	-	-
650 Prowler 06-09	4501-0630	4501-0761	-	-	-	-
700 Prowler 08-09	4501-0630	4501-0761	-	-	-	-
700 Prowler 10-13	4501-0630	4501-0761	-	-	-	-
700 Prowler 14-15	4501-0630	4501-0761	-	-	-	-
800 Prowler Pro 20-23	4501-0921	4501-0761	-	-	-	-
1000 Prowler 09	4501-0630	4501-0761	-	-	-	-
1000 Prowler 10-13	4501-0630	4501-0761	-	-	-	-
CAN-AM						
Outlander 330 H.O. 4x4 04-08	4501-0627	4501-0759	4501-0760	4501-0908	4505-0640	4501-0309
Outlander Max 400 4x4 06-12	4501-0627	4501-0759	4501-0760	4501-0908	4505-0640	4501-0309
Outlander 400 4x4 03-11	4501-0627	4501-0759	4501-0760	4501-0908	4505-0640	4501-0309
Outlander 400 4x4 13-14	4501-0627	4501-0759	4501-0760	4501-0908	4505-0640	4501-0309
Outlander 450L/Max 4x4 15-22	4501-0627	4501-0759	4501-0760	4501-0908	-	4501-0309
Outlander 450 17-22	4501-0627	4501-0759	4501-0760	4501-0908	-	4501-0309
Renegade 500 4x4 07-11	4501-0627	4501-0759	4501-0760	4501-0908	-	4501-0309
Renegade 500 4x4 13-14	4501-0627	4501-0759	4501-0760	4501-0908	-	4501-0309
Outlander 500 Max 07-14	4501-0627	4501-0759	4501-0760	4501-0908	4505-0638	4501-0309
Outlander 500 07-11	4501-0627	4501-0759	4501-0760	4501-0908	4505-0638	4501-0309
Outlander 500 13-15	4501-0627	4501-0759	4501-0760	4501-0908	-	4501-0309
Outlander 570 XT Max (tous) 15- 23	4501-0627	4501-0759	4501-0760	4501-0908	-	4501-0309
Outlander 650 et MAX 06-22	4501-0627	4501-0759	4501-0760	4501-0908	4505-0638	4501-0309
Outlander 650 6x6 15-22	4501-0627	4501-0759	4501-0760	4501-0908	4505-0638	4501-0309
Outlander 650 X-MR 19	4501-0627	4501-0759	4501-0760	4501-0908	4505-0638	4501-0309
Renegade 650 18-23	4501-0627	4501-0759	4501-0760	4501-0908	-	4501-0309
Defender HD 7 22-23	4501-0872	4501-0761	-	-	-	
Commander 800/1000 15-19	-	-	-	-	4505-0694	-
Defender 800 16-19	4501-0648	4501-0761	-	-	4505-0698	-
Defender HD8 XT 800 18	4501-0648	4501-0761	-	-	-	-
Defender XT HD 18-20	4501-0648	4501-0761	-	-	-	-
Defender HD8 XT 800 19-20	4501-0872	4501-0761	-	-	-	-
Outlander 800 06-11	4501-0627	4501-0759	4501-0760	4501-0908	4505-0638	4501-0309
Outlander 800 12-13	4501-0627	4501-0759	4501-0760	4501-0908	-	4501-0309
Outlander 800 MAX 06-11	4501-0627	4501-0759	4501-0760	4501-0908	4505-0638	4501-0309
Outlander 800 MAX 12-15	4501-0627	4501-0759	4501-0760	4501-0908	4505-0638	4501-0309
Renegade 800 4x4 07-14	4501-0627	4501-0759	4501-0760	4501-0908	-	4501-0309
Renegade 850 18	4501-0627	4501-0759	4501-0760	4501-0908	-	4501-0309
Outlander XT/Max/X MR 850 17-23	4501-0627	4501-0759	4501-0760	4501-0908	-	4501-0309
Commander 800 11-14	4501-0635	4501-0761	-	-	4505-0694	-
Maverick 800 Trail 19	4501-0876	4501-0761	-	-	-	-
Defender HD9/Max 22-23	4501-0872	4501-0761	-	-	-	-
Outlander 1000R 12-22	4501-0627	4501-0759	4501-0760	4501-0908	-	4501-0309
Outlander 1000XT et Max 14-22	4501-0627	4501-0759	4501-0760	4501-0908	-	4501-0309
Renegade 1000 XC 4x4 12-18	4501-0627	4501-0759	4501-0760	4501-0908	-	4501-0309
Renegade XMR 1000 18	4501-0627	4501-0759	4501-0760	4501-0908	-	4501-0309
Commander 1000 11-14	4501-0635	4501-0761	-	-	4505-0694	-
Commander 1000-4 15-19	-	-	-	-	4505-0694	-
Commander XMR 1000 22-23	4501-0876	4501-0761	-	-	-	-
Maverick 1000R/Turbo 13-15	4501-0646	4501-0761	-	-	4505-0695	-
Maverick 1000 Sport 19	4501-0876	4501-0761	-	-	-	-
Maverick 1000 X-MR 19	4501-0876	4501-0761	-	-	-	-
Maverick 1000 Trail 18-23	4501-0876	4501-0761	-	-	-	-
Defender HD-10 XT - XTp 19-22	4501-0872	4501-0761	-	-	4505-0698	-
Defender HD-10 XMR 19-22	4501-0872	4501-0761	-	-	4505-0698	-
Defender HD-10 Max XT/Limited/ Pro Limited 21-22	4501-0872	4501-0761	-	-	-	-
Defender HD8 XT 800 19-20	4501-0872	4501-0761	-	-	4505-0698	-
Maverick 1000 Trail 18-22	4501-0876	4501-0761	-	-	-	-
Maverick 1000 Sport 19-20	4501-0876	4501-0761	-	-	-	-
Maverick 1000 X-MR 19	4501-0876	4501-0761	-	-	-	-

Suite de la section KITS DE MONTAGE DE LAME POUR QUAD ET SSV page suivante.

Les produits avec une référence GRIS GRAS sont nouveaux pour 2024.

KITS DE MONTAGE DE LAME POUR QUAD ET SSV (SUITE)

CONVIENT POUR LES MODÈLES	NÉCESSAIRE : FIXATION INFÉRIEURE - RÉF.	NÉCESSAIRE : BRAS DE POUSSÉE À UTILISER AVEC TREUIL OU LEVAGE ÉLECTRIQUE - RÉF.	NÉCESSAIRE : BRAS DE POUSSÉE À UTILISER AVEC LEVAGE MANUEL UNIVERSEL - RÉF.	OPTION 1 : LEVAGE MANUEL UNIVERSEL - RÉF.	OPTION 2 : PLATINE DE TREUIL - RÉF.	OPTION 3 : LEVAGE ÉLECTRIQUE DE LAME À NEIGE - RÉF.
CFMOTO						
CF400AU 16	**4501-0602**	**4501-0759**	**4501-0760**	**4501-0908**	4505-0900	**4501-0309**
CF400 21-22	**4501-0602**	**4501-0759**	**4501-0760**	**4501-0908**	4505-0900	-
C-Force 500 Classic 15-16	**4501-0602**	**4501-0759**	**4501-0760**	**4501-0908**	-	**4501-0309**
C-Force 500AU-6L 2-up 15-16	**4501-0602**	**4501-0759**	**4501-0760**	**4501-0908**	-	**4501-0309**
C-Force 500S 19-22	**4501-0602**	**4501-0759**	**4501-0760**	**4501-0908**	-	**4501-0309**
C-Force 500 21-22	**4501-0602**	**4501-0759**	**4501-0760**	**4501-0908**	-	**4501-0309**
U-Force 500 16	**4501-0649**	**4501-0761**	-	-	-	-
X5 500 4X4 12-13	**4501-0602**	**4501-0759**	**4501-0760**	**4501-0908**	-	**4501-0309**
Z-Force Trail 500 16-22	**4501-0650**	**4501-0761**	-	-	-	-
C-Force 600/EPS 19-22	**4501-0875**	**4501-0759**	**4501-0760**	**4501-0908**	-	**4501-0309**
C-Force 600 Touring 22-23	**4501-0875**	**4501-0759**	**4501-0760**	**4501-0908**	-	**4501-0309**
X6 600 4X4 12-13	**4501-0602**	**4501-0759**	**4501-0760**	**4501-0908**	-	**4501-0309**
U-Force 600 22	4501-0966	**4501-0761**	-	-	-	-
C-Force 800 14-16	**4501-0602**	**4501-0759**	**4501-0760**	**4501-0908**	-	**4501-0309**
C-Force 800 XC 19-21	**4501-0875**	**4501-0759**	**4501-0760**	**4501-0908**	-	**4501-0309**
U-Force 800 14-16	**4501-0649**	**4501-0761**	-	-	-	-
U-Force 800 19	**4501-0874**	**4501-0761**	-	-	-	-
U-Force 800 20-21	**4501-0937**	**4501-0761**	-	-	-	-
X8 800 4X4 12-13	**4501-0602**	**4501-0759**	**4501-0760**	**4501-0908**	-	**4501-0309**
Z-Force 800 16-22	**4501-0650**	**4501-0761**	-	-	-	-
Z-Force EX 800 16	**4501-0650**	**4501-0761**	-	-	-	-
Z-Force Trail 800 17-21	**4501-0650**	**4501-0761**	-	-	-	-
Z-Force 800 Trail 23	4501-0992	**4501-0761**	-	-	-	-
Z-Force 950 Sport 21-22	**4501-0935**	**4501-0761**	-	-	-	-
Z-Force 950 Sport 23	4501-0992	**4501-0761**	-	-	-	-
Z-Force 950 Trail 23	4501-0992	**4501-0761**	-	-	-	-
U-Force 1000/XL 19-23	**4501-0877**	**4501-0761**	-	-	-	-
Z-Force 1000 16-19	**4501-0650**	**4501-0761**	-	-	-	-
GOES						
520 MAX	**4501-0623**	**4501-0759**	**4501-0760**	**4501-0908**	-	**4501-0309**
G520 UTX (SSV)	**4501-0623**	**4501-0759**	**4501-0760**	**4501-0908**	-	**4501-0309**
G525 MAX (4X4)	**4501-0623**	**4501-0759**	**4501-0760**	**4501-0908**	-	**4501-0309**
HISUN						
AXIS 500 2-Seater 20-23	**4501-0634**	**4501-0761**	-	-	-	-
HONDA						
TRX250 Recon 2x4/ES 04-16	-	-	-	-	**4505-0661**	-
TRX300 2x4/4x4 93-00	-	-	-	-	**4505-0664**	-
TRX350 S/ES 2x4/4x4 Rancher 00-06	**4501-0596**	**4501-0759**	**4501-0760**	**4501-0908**	**4505-0663**	**4501-0309**
TRX400 Foreman 4x4 95-01	**4501-0596**	**4501-0759**	**4501-0760**	**4501-0908**	**4505-0657**	**4501-0309**
TRX400AT S/ES 4x4 Rancher 04-07	**4501-0596**	**4501-0759**	**4501-0760**	**4501-0908**	**4505-0663**	**4501-0309**
TRX420 EFI Rancher 07-14	**4501-0595**	**4501-0759**	**4501-0760**	**4501-0908**	**4505-0639**[2]	**4501-0309**
TRX420 EFI Rancher 14-21 (axe droit)	**4501-0595**	**4501-0759**	**4501-0760**	**4501-0908**	**4505-0633**[4]	**4501-0309**
TRX420 EFU Rancher 22-23 (axe droit)	**4501-0595**	**4501-0759**	**4501-0760**	**4501-0908**	4505-0914	**4501-0309**
TRX420 EFI Rancher 15-21 (IRS)	**4501-0595**	**4501-0759**	**4501-0760**	**4501-0908**	**4505-0633**	**4501-0309**
TRX 420 Rancher 22-23 (IRS)	**4501-0595**	**4501-0759**	**4501-0760**	**4501-0908**	4505-0914	**4501-0309**
TRX450S/ES Foreman 4x4 98-04	**4501-0596**	**4501-0759**	**4501-0760**	**4501-0908**	**4505-0657**	**4501-0309**
TRX500 Foreman ES 05-06	**4501-0596**	**4501-0759**	**4501-0760**	**4501-0908**	-	**4501-0309**
TRX500 Foreman ES 07-11	**4501-0596**	**4501-0759**	**4501-0760**	**4501-0908**	**4505-0632**	**4501-0309**
TRX500 Foreman 14-17	**4501-0595**	**4501-0759**	**4501-0760**	**4501-0908**	**4505-0633**[4]	**4501-0309**
TRX500 Foreman Rubicon 01-04	-	-	-	-	**4505-0658**	-
TRX500 Foreman Rubicon 05-06	**4501-0596**	**4501-0759**	**4501-0760**	**4501-0908**	**4505-0644**	**4501-0309**
TRX500 Foreman Rubicon 07-14	**4501-0596**	**4501-0759**	**4501-0760**	**4501-0908**	**4505-0632**	**4501-0309**
TRX500 Foreman Rubicon 15-19	**4501-0595**	**4501-0759**	**4501-0760**	**4501-0908**	**4505-0633**[4]	**4501-0309**
TRX520 Foreman Rubicon 20-23	**4501-0595**	**4501-0759**	**4501-0760**	**4501-0908**	**4505-0633**[4]	**4501-0309**
TRX650 4x4 Rincon 03-05	**4501-0598**	**4501-0759**	**4501-0760**	**4501-0908**	**4505-0642**	**4501-0309**
TRX680 4x4 Rincon 06-22	**4501-0598**	**4501-0759**	**4501-0760**	**4501-0908**	**4505-0642**	**4501-0309**
Pioneer 500 15-19	**4501-0644**	**4501-0761**	-	-	-	-
Pioneer 700/700-4 14-23	**4501-0644**	**4501-0761**	-	-	**4505-0688**	-
Pioneer 1000-5 22-23	4501-0970	**4501-0761**	-	-	-	-
Pioneer 1000-6 Deluxe Crew 23	4501-0970	**4501-0761**	-	-	-	-
JOHN DEERE						
Gator XUV 550 16	-	-	-	-	**4505-0697**	-
Gator XUV 590i 16	-	-	-	-	**4505-0697**	-
Gator XUV 825i 11-16	-	-	-	-	**4505-0696**	-
Gator XUV 835M 20	**4501-0893**	**4501-0761**	-	-	-	-
Gator RSX 850I 12-13	-	-	-	-	**4505-0697**	-
Gator 855D 13-16	-	-	-	-	**4505-0696**	-
Gator RSX 860i 16	-	-	-	-	**4505-0697**	-
KAWASAKI						
KLF250 Bayou 2x4 02-06	**4501-0603**	**4501-0759**	**4501-0760**	**4501-0908**	-	**4501-0309**
KVF360 Prairie 4x4 03-11	-	-	-	-	**4505-0646**	**4501-0309**
Brute Force 300 12-14	-	-	-	-	**4505-0674**	-

[2] Non compatible avec le treuil Moose 1 678 kg (3 700 livres) ou série Superwinch Terra.
[4] Non compatible avec les treuils à deux boulons.

Les produits avec une référence GRIS GRAS sont nouveaux pour 2024.

KITS DE MONTAGE DE LAME POUR QUAD ET SSV (SUITE)

CONVIENT POUR LES MODÈLES	NÉCESSAIRE : FIXATION INFÉRIEURE - RÉF.	NÉCESSAIRE : BRAS DE POUSSÉE À UTILISER AVEC TREUIL OU LEVAGE ÉLECTRIQUE - RÉF.	NÉCESSAIRE : BRAS DE POUSSÉE À UTILISER AVEC LEVAGE MANUEL UNIVERSEL - RÉF.	OPTION 1 : LEVAGE MANUEL UNIVERSEL - RÉF.	OPTION 2 : PLATINE DE TREUIL - RÉF.	OPTION 3 : LEVAGE ÉLECTRIQUE DE LAME À NEIGE - RÉF.
KAWASAKI (SUITE)						
Brute Force 650 (axe droit) 06-13	-	-	-	-	4505-0647	-
Brute Force 650 (IRS) 06-09	4501-0974	4501-0759	4501-0760	4501-0908	-	4501-0309
Brute Force 650 (IRS) 06-11	4501-0974	4501-0759	4501-0760	4501-0908	4505-0654	4501-0309
KVF650 Prairie 4x4 02-03	-	-	-	-	4505-0648	-
KVF700 Prairie 4x4 04-06	-	-	-	-	4505-0648	-
KFX700 06-09	4501-0603	4501-0759	4501-0760	4501-0908	-	4501-0309
Brute Force 750 IRS 4x4 05-23	4501-0974	4501-0759	4501-0760	4501-0908	4505-0654	4501-0309
750 Brute Force 4x4 05-23	4501-0974	4501-0759	4501-0760	4501-0908	4505-0654	4501-0309
Mule 610 05-16	4501-0651	4501-0761	-	-	4505-0677	-
Mule SX/XC 4x4 17-20	4501-0651	4501-0761	-	-	4505-0677	-
Mule Pro-DX 16	4501-0980	4501-0761	-	-	4505-0809	-
Mule Pro-FXR 18-23	4501-0980	4501-0761	-	-	4505-0809	-
Mule Pro-FX/6-passenger 18-23	4501-0980	4501-0761	-	-	4505-0809	-
Mule Pro-FXT 15-22	4501-0980	4501-0761	-	-	4505-0809	-
Mule Pro-MX 19-23	-	-	-	-	4505-0808	-
Mule Pro FXR 18-19	4501-0980	4501-0761	-	-	4505-0809	-
Mule Pro FXR LE 1000 24	4501-0980	4501-0761	-	-	-	-
Mule Pro FXT Ranch 1000	4501-0980	4501-0761	-	-	-	-
KYMCO						
375 MXU 4x4 09	4501-0603	4501-0759	4501-0760	4501-0908	-	4501-0309
500 MXU 4x4 07-08	4501-0602	4501-0759	4501-0760	4501-0908	-	4501-0309
500 MXU 4x4 13	4501-0604	4501-0759	4501-0760	4501-0908	-	4501-0309
700 MXU 4x4 14-15	4501-0604	4501-0759	4501-0760	4501-0908	-	4501-0309
UXVi 700 15	4501-0653	4501-0761	-	-	-	-
POLARIS						
Xplorer 250 4x4 00-01	4501-0612	4501-0759	4501-0760	4501-0908	-	4501-0309
Xplorer 300 4x4 96-99	4501-0612	4501-0759	4501-0760	4501-0908	4505-0669	4501-0309
Sportsman 300 08	-	-	-	-	4505-0671	-
Sportsman 325 ETX 4x4 15	4501-0613	4501-0759	4501-0760	4501-0908	4505-0913	-
Magnum 325 4x4 00-01	4501-0612	4501-0759	4501-0760	4501-0908	4505-0669	4501-0309
Magnum 325 4x4 02	-	-	-	-	4505-0669	-
Trail Blazer 330 08-11	4501-0610	4501-0759	4501-0760	4501-0908	-	4501-0309
Trail Boss 330 08-09	4501-0610	4501-0759	4501-0760	4501-0908	-	4501-0309
Trail Boss 330 05	4501-0612	4501-0759	4501-0760	4501-0908	-	4501-0309
ATP 330 4x4 04	-	-	-	-	4505-0669	-
Magnum 330 4x4 03-04	-	-	-	-	4505-0669	-
Sportsman 335 4x4 98-00	4501-0612	4501-0759	4501-0760	4501-0908	4505-0669	4501-0309
Sportsman 400 4x4 94-97	-	-	-	-	4505-0666	-
Sportsman 400 4x4 01-03	4501-0612	4501-0759	4501-0760	4501-0908	4505-0669	4501-0309
Sportsman 400 4x4 04	4501-0612	4501-0759	4501-0760	4501-0908	4505-0670	4501-0309
Sportsman 400 4x4 05	4501-0613	4501-0759	4501-0760	4501-0908	4505-0670	4501-0309
Sportsman 400 4x4 08-10	-	-	-	-	4505-0671	-
Sportsman 400 4x4 11-14	4501-0613	4501-0759	4501-0760	4501-0908	4505-0913	4501-0309
Xplorer 400L 4x4 95-02 #2907011 et modèles plus récents	4501-0612	4501-0759	4501-0760	4501-0908	4505-0669	4501-0309
Big Boss 400L 6x6 95-98	-	-	-	-	4505-0666	-
Xplorer 400L 4x4 95 #2906001-2907010	-	-	-	-	4505-0669	-
Xpedition 425 4x4 00	4501-0612	4501-0759	4501-0760	4501-0908	4505-0669	4501-0309
Magnum 425 4x4 95-98	-	-	-	-	4505-0666	-
Magnum 425 6x6 95-96	-	-	-	-	4505-0666	-
Sportsman 450 16-20	4501-0613	4501-0759	4501-0760	4501-0908	4505-0913	4501-0309
Sportsman 450 21-23	4501-0613	4501-0759	4501-0760	4501-0908	4505-0830[6]	4501-0309
Diesel 455 4x4 99-00	4501-0612	4501-0759	4501-0760	4501-0908	4505-0669	4501-0309
ATP 500 H.O. 4x4 04-05	-	-	-	-	4505-0669	-
Sportsman 500 4x4 96-03	4501-0612	4501-0759	4501-0760	4501-0908	4505-0669	4501-0309
Sportsman 500 4x4 04	4501-0612	4501-0759	4501-0760	4501-0908	4505-0670	4501-0309
Sportsman 500 4x4 05-10	4501-0613	4501-0759	4501-0760	4501-0908	4505-0670	4501-0309
Sportsman 500 4x4 11-13	4501-0613	4501-0759	4501-0760	4501-0908	4505-0913	4501-0309
Sportsman 500 4x4 X2 08	4501-0616	4501-0759	4501-0760	4501-0908	-	4501-0309
Sportsman 500 4x4 X2/Touring 07-09	4501-0616	4501-0759	4501-0760	4501-0908	4505-0670	4501-0309
Sportsman 500 6x6 00-02	4501-0612	4501-0759	4501-0760	4501-0908	4505-0669	4501-0309
Sportsman 500 6x6 03-08	4501-0610	4501-0759	4501-0760	4501-0908	4505-0669	4501-0309
Magnum 500 4x4 99-00	4501-0612	4501-0759	4501-0760	4501-0908	4505-0669	4501-0309
Magnum R.M.K. 500 4x4 01	4501-0612	4501-0759	4501-0760	4501-0908	-	4501-0309
Big Boss 500 6x6 98-99	-	-	-	-	4505-0666	-
Xplorer 500 4x4 97	4501-0612	4501-0759	4501-0760	4501-0908	4505-0669	4501-0309
Sportsman 550 XP 09-14	4501-0611	4501-0759	4501-0760	4501-0908	4505-0913	4501-0309
Sportsman 550 X2/Touring 10-14	4501-0611	4501-0759	4501-0760	4501-0908	4505-0913	4501-0309
Sportsman 570 4x4 14-22	4501-0613	4501-0759	4501-0760	4501-0908	4505-0913	4501-0309
Sportsman 570 SP/Touring (tous) 15-23	4501-0613	4501-0759	4501-0760	4501-0908	4505-0913	4501-0309
Sportsman 570/Utility HD LE 21-3	4501-0613	4501-0613	4501-0760	4501-0908	4505-0830[6]	4501-0309
Sportsman 600 4x4 03-05	4501-0610	4501-0759	4501-0760	4501-0908	4505-0670	4501-0309
Sportsman 700 4x4 02-07	4501-0610	4501-0759	4501-0760	4501-0908	4505-0670	4501-0309
Sportsman 700 4x4 X2 06-07	4501-0616	4501-0759	4501-0760	4501-0908	-	4501-0309

[6] À utiliser avec la protection d'origine.

Suite de la section KITS DE MONTAGE DE LAME POUR QUAD ET SSV page suivante.

Les produits avec une référence GRIS GRAS sont nouveaux pour 2024.

KITS DE MONTAGE DE LAME POUR QUAD ET SSV (SUITE)

CONVIENT POUR LES MODÈLES	NÉCESSAIRE : FIXATION INFÉRIEURE - RÉF.	NÉCESSAIRE : BRAS DE POUSSÉE À UTILISER AVEC TREUIL OU LEVAGE ÉLECTRIQUE - RÉF.	NÉCESSAIRE : BRAS DE POUSSÉE À UTILISER AVEC LEVAGE MANUEL UNIVERSEL - RÉF.	OPTION 1 : LEVAGE MANUEL UNIVERSEL - RÉF.	OPTION 2 : PLATINE DE TREUIL - RÉF.	OPTION 3 : LEVAGE ÉLECTRIQUE DE LAME À NEIGE - RÉF.
POLARIS (SUITE)						
Sportsman 800 X2 07-09	**4501-0616**	**4501-0759**	**4501-0760**	**4501-0908**	**4505-0670**	**4501-0309**
Sportsman 800 4x4 05-10	**4501-0610**	**4501-0759**	**4501-0760**	**4501-0908**	**4505-0670**	**4501-0309**
Sportsman 800 4x4 11-14	**4501-0613**	**4501-0759**	**4501-0760**	**4501-0908**	4505-0913	**4501-0309**
Sportsman 800 Touring 08	**4501-0616**	**4501-0759**	**4501-0760**	**4501-0908**	**4505-0670**	**4501-0309**
Sportsman 850 SP 15-19	**4501-0611**	**4501-0759**	**4501-0760**	**4501-0908**	4505-0913	**4501-0309**
Sportsman 850 XP 09-17	**4501-0611**	**4501-0759**	**4501-0760**	**4501-0908**	4505-0913	**4501-0309**
Sportsman 850 XP Touring 11-16	**4501-0611**	**4501-0759**	**4501-0760**	**4501-0908**	4505-0913	**4501-0309**
Sportsman 850 Ultimate 21-23	**4501-0611**	**4501-0759**	**4501-0760**	**4501-0908**	**4505-0830**[6]	**4501-0309**
Sportsman 850 HD/HO 17-23	**4501-0611**	**4501-0759**	**4501-0760**	**4501-0908**	-	**4501-0309**
Scrambler XP 850 13-18	**4501-0611**	**4501-0759**	**4501-0760**	**4501-0908**	4505-0913	**4501-0309**
Sportsman 1000 15-21	**4501-0611**	**4501-0759**	**4501-0760**	**4501-0908**	4505-0913	**4501-0309**
Sportsman 1000 XP 21	**4501-0611**	**4501-0759**	**4501-0760**	**4501-0908**	**4505-0830**[6]	**4501-0309**
Sportsman 1000 XP 22-23	**4501-0611**	**4501-0759**	**4501-0760**	**4501-0908**	-	**4501-0309**
Sportsman 1000 XP Ride Command 22	**4501-0611**	**4501-0759**	**4501-0760**	**4501-0908**	**4505-0830**[6]	**4501-0309**
Scrambler 1000 15-19	**4501-0611**	**4501-0759**	**4501-0760**	**4501-0908**	4505-0913	**4501-0309**
Ranger 325 ETX 15	**4501-0630**	**4501-0761**	-	-	**4505-0692**	-
Ranger 400 4x4 10-13	**4501-0630**	**4501-0761**	-	-	**4505-0692**	-
Ranger 500 6x6/4x4 05-08	**4501-0630**	**4501-0761**	-	-	**4505-0680**	-
Ranger 500 4x4 09-10	**4501-0636**	**4501-0761**	-	-	**4505-0689**	-
Ranger 500 4x4 11-13 (modèle Crew inclus)	**4501-0630**	**4501-0761**	-	-	**4505-0692**	-
Ranger 500 (Mid Size) 17-19	**4501-0630**	**4501-0761**	-	-	**4505-0692**	-
Ranger 500 (Mid Size) 20	-	-	-	-	**4505-0692**	-
Ranger 570 14-19 (Mid Size)	**4501-0630**	**4501-0761**	-	-	**4505-0692**	-
Ranger 570 Crew EPS (Mid Size) 18-19	**4501-0630**	**4501-0761**	-	-	**4505-0692**	-
Ranger 570 15 (Full Size)	**4501-0656**	**4501-0761**	-	-	**4505-0681**	-
Ranger 570 XP (Full Size) 16	**4501-0656**	**4501-0761**	-	-	**4505-0681**	-
Ranger 570 16-20 (Full Size)	-	-	-	-	**4505-0692**	-
Ranger 570 21 (Full Size)	**4501-0630**	**4501-0761**	-	-	**4505-0692**	-
Ranger Crew SP 570 NorthStar/Premium 22	-	-	-	-	4505-0916	-
Ranger SP 570/Northstar 22-23	-	-	-	-	4505-0916	-
Ranger 700 4x4 (XP) 05-08	**4501-0630**	**4501-0761**	-	-	**4505-0680**	-
Ranger 700 4x4 (XP) 09	**4501-0636**	**4501-0761**	-	-	**4505-0689**	-
Ranger 700 6x6 09	**4501-0630**	**4501-0761**	-	-	**4505-0680**	-
Ranger 800 4x4 10-14 (Full Size)	**4501-0636**	**4501-0761**	-	-	**4505-0689**	-
Ranger 800 4x4 13-14 (Mid Size)	**4501-0630**	**4501-0761**	-	-	**4505-0692**	-
Ranger 900 XP 13-18	**4501-0656**	**4501-0761**	-	-	**4505-0681**	-
Ranger 900 XP 19	**4501-0922**	**4501-0761**	-	-	**4505-0681**	-
Ranger 900 XP Crew 14-18	**4501-0656**	**4501-0761**	-	-	**4505-0681**	-
Ranger 900 XP Crew 19	**4501-0922**	**4501-0761**	-	-	**4505-0681**	-
Ranger Diesel 11	**4501-0636**	**4501-0761**	-	-	**4505-0689**	-
General 1000 16-20	**4501-0655**	**4501-0761**	-	-	**4505-0699**	-
General/XP 1000 Deluxe 21-23	**4501-0938**	**4501-0761**	-	-	**4505-0699**	-
General 1000 Ride Command 22	4501-0992	**4501-0761**	-	-	-	-
Ranger 1000 20-22	4501-0992	**4501-0761**	-	-	**4505-0802**	-
Ranger 1000 Crew 19	4501-0992	**4501-0761**	-	-	**4505-0802**	-
Ranger 1000 Crew Premium 23	4501-0992	**4501-0761**	-	-	-	-
Ranger 1000 XP 17-18	**4501-0656**	**4501-0761**	-	-	**4505-0681**	-
Ranger 1000 XP 19-21	**4501-0922**	**4501-0761**	-	-	**4505-0802**	-
Ranger 1000 XP 22	**4501-0922**	**4501-0761**	-	-	-	-
Ranger 1000 20	**4501-0922**	**4501-0761**	-	-	**4505-0802**	-
Ranger 1000 XP Crew 17-18	**4501-0656**	**4501-0761**	-	-	**4505-0681**	-
Ranger 1000 Crew 19	**4501-0922**	**4501-0761**	-	-	**4505-0802**	-
Ranger 1000 XP Crew 20	**4501-0922**	**4501-0761**	-	-	**4505-0802**	-
Ranger 1000 XP North Star 21	4501-0992	**4501-0761**	-	-	-	-
Ranger 1000 XP North Star Ultimate 22-23	4501-0992	**4501-0761**	-	-	-	-
Ranger 1000 XP Waterfowl Edition/ Big Game Edition 22	4501-0992	**4501-0761**	-	-	-	-
Ranger 1000 XP Premium 22-23	4501-0992	**4501-0761**	-	-	**4505-0802**	
ACE 570 15-18	-	-	-	-	4505-0913	-
ACE 900 XC 17	-	-	-	-	4505-0913	-
RZR 570 12-17	**4501-0630**	**4501-0761**	-	-	**4505-0682**[1]	-
RZR/RZR-S/RZR-4 800 08-14	**4501-0630**	**4501-0761**	-	-	**4505-0682**[1]	-
RZR 900/900S 15-20	**4501-0655**	**4501-0761**	-	-	**4505-0699**	-
RZR 900 Trail 18	**4501-0655**	**4501-0761**	-	-	**4505-0699**	-
RZR 900 XC 16	**4501-0655**	**4501-0761**	-	-	-	-
RZR 900 XP/RZR-4 900 11-14	-	-	-	-	**4505-0684**[1]	-
RZR 900 XP/RZR-4 900 15-21	**4501-0655**	**4501-0761**	-	-	**4505-0699**	-
RZR 1000 /RZR-4 1000 14-17	**4501-0655**	**4501-0761**	-	-	**4505-0699**	-
RZR 1000-S/XP 17-20	**4501-0655**	**4501-0761**	-	-	**4505-0699**	-
RZR 1000 Turbo 17-18	**4501-0655**	**4501-0761**	-	-	**4505-0699**	-
RZR 1000 Turbo XP-4 16-17	**4501-0655**	**4501-0761**	-	-	-	-
RZR 1000 XP Crew 17-18	**4501-0655**	**4501-0761**	-	-	**4505-0681**	-

[1] Non compatible avec le treuil Warn ou Moose 1 814 kg (4 000 livres).
[6] À utiliser avec la protection d'origine.

Les produits avec une référence GRIS GRAS sont nouveaux pour 2024.

KITS DE MONTAGE DE LAME POUR QUAD ET SSV (SUITE)

CONVIENT POUR LES MODÈLES	NÉCESSAIRE : FIXATION INFÉRIEURE - RÉF.	NÉCESSAIRE : BRAS DE POUSSÉE À UTILISER AVEC TREUIL OU LEVAGE ÉLECTRIQUE - RÉF.	NÉCESSAIRE : BRAS DE POUSSÉE À UTILISER AVEC LEVAGE MANUEL UNIVERSEL - RÉF.	OPTION 1 : LEVAGE MANUEL UNIVERSEL - RÉF.	OPTION 2 : PLATINE DE TREUIL - RÉF.	OPTION 3 : LEVAGE ÉLECTRIQUE DE LAME À NEIGE - RÉF.
POLARIS (SUITE)						
Ranger 1000 XP Crew Premium 20-23	4501-0992	4501-0761	-	-	-	-
Ranger 1000 XP Trail Boss 21	4501-0992	4501-0761	-	-	-	
RZR1000/RZR-4 1000 14-18	4501-0655	4501-0761	-	-	4505-0699	-
RZR 1000/RZR-4 1000 XP Premium 24	-	-	-	-	4505-0925	-
Xpedition ADV/ADV 5 24	4501-1118	4501-0761	-	-	-	-
Xpedition XP/XP 5 24	4501-1118	4501-0761	-	-	-	
SUZUKI						
LT4WD. LT250 90-98	-	-	-	-	4505-0655	-
LTF280X/300 King Quad 91-98	-	-	-	-	4505-0655	-
QuadRunner Eiger Manual/ Auto 400 4x4 02-07	4501-0625	4501-0759	4501-0760	4501-0908	4505-0662	4501-0309
King Quad 400 08-22	4501-0625	4501-0759	4501-0760	4501-0908	4505-0673	4501-0309
King Quad 450 07-09	4501-0622	4501-0759	4501-0760	4501-0908	4505-0656[3]	4501-0309
King Quad 500 09-22	4501-0622	4501-0759	4501-0760	4501-0908	4505-0656[3]	4501-0309
LTF 500 QuadRunner 98-02	4501-0625	4501-0759	4501-0760	4501-0908	-	4501-0309
QuadRunner Vinson 500 Manual/Auto 02-07	4501-0625	4501-0759	4501-0760	4501-0908	4505-0662	4501-0309
Twin Peaks 700 04-05	-	-	-	-	4505-0648	-
King Quad 700 05-07	4501-0622	4501-0759	4501-0760	4501-0908	4505-0656[3]	4501-0309
King Quad 750 08-23	4501-0622	4501-0759	4501-0760	4501-0908	4505-0656[3]	4501-0309
TGB						
Avenger 400 LE Quad	4501-0622	4501-0759	4501-0760	4501-0908	-	4501-0309
Target 400 (4X2)	4501-0622	4501-0759	4501-0760	4501-0908	-	4501-0309
Blade 425 Quad	4501-0622	4501-0759	4501-0760	4501-0908	-	4501-0309
Target 425 (4X4)	4501-0622	4501-0759	4501-0760	4501-0908	-	4501-0309
Blade 450 SE (4x4)	4501-0622	4501-0759	4501-0760	4501-0908	-	4501-0309
Blade 460 R Target	4501-0622	4501-0759	4501-0760	4501-0908	-	4501-0309
Blade 460 SL IRS 4x4	4501-0622	4501-0759	4501-0760	4501-0908	-	4501-0309
Avenger 500 R Quad	4501-0622	4501-0759	4501-0760	4501-0908	-	4501-0309
Target 500 (4X2)	4501-0622	4501-0759	4501-0760	4501-0908	-	4501-0309
Blade 510 LE	4501-0622	4501-0759	4501-0760	4501-0908	-	4501-0309
Blade 525 SE 4X4	4501-0622	4501-0759	4501-0760	4501-0908	-	4501-0309
Blade 525 SL 4X4	4501-0622	4501-0759	4501-0760	4501-0908	-	4501-0309
Target 525 (4X4)	4501-0622	4501-0759	4501-0760	4501-0908	-	4501-0309
Blade 550	4501-0622	4501-0759	4501-0760	4501-0908	-	4501-0309
YAMAHA						
Grizzly 350 07-14 (IRS)	4501-0618	4501-0759	4501-0760	4501-0908	4505-0659	4501-0309
Grizzly 350 14 (axe droit)	4501-0618	4501-0759	4501-0760	4501-0908	4505-0659	4501-0309
Bruin 350 4x4 04-06	4501-0618	4501-0759	4501-0760	4501-0908	4505-0659	4501-0309
Wolverine 350 4x4 07-09	4501-0618	4501-0759	4501-0760	4501-0908	4505-0660	4501-0309
Kodiak 400 Ultramatic 00-02	4501-0618	4501-0759	4501-0760	4501-0908	4505-0650	4501-0309
Kodiak 400 4x4 03-05	4501-0618	4501-0759	4501-0760	4501-0908	4505-0659	4501-0309
Grizzly 450 07-08	4501-0618	4501-0759	4501-0760	4501-0908	4505-0659	4501-0309
Grizzly 450 09-14	4501-0618	4501-0759	4501-0760	4501-0908	4505-0637[2]	4501-0309
Kodiak 450 4x4 et Auto 03-06	4501-0618	4501-0759	4501-0760	4501-0908	4505-0659	4501-0309
Kodiak 450 18-22	4501-0628	4501-0759	4501-0760	4501-0908	-	4501-0309
Wolverine 450 06-10	4501-0618	4501-0759	4501-0760	4501-0908	4505-0660	4501-0309
Grizzly 550 09-15	4501-0623	4501-0759	4501-0760	4501-0908	4505-0653	4501-0309
Grizzly 600 98-01	-	-	-	-	4505-0649	-
Grizzly 660 02-08	4501-0623	4501-0759	4501-0760	4501-0908	4505-0652	4501-0309
Grizzly 700 EFI 07-15	4501-0623	4501-0759	4501-0760	4501-0908	4505-0653	4501-0309
Grizzly 700 16-23	4501-0623	4501-0759	4501-0760	4501-0908	4505-0634	4501-0309
Kodiak 700 16-23	4501-0623	4501-0759	4501-0760	4501-0908	4505-0634	4501-0309
Rhino 450 06-09	4501-0634	4501-0761	-	-	4505-0679	-
Rhino 660 06-07	4501-0634	4501-0761	-	-	4505-0679	-
Rhino 700 08-13	4501-0634	4501-0761	-	-	4505-0679	-
Viking 700 14-23	4501-0639	4501-0761	-	-	4505-0690[5]	-
Viking 700 6 seater 14-20	4501-0639	4501-0761	-	-	4505-0690[5]	-
Wolverine 700 16-17	-	-	-	-	4505-0691	-
Wolverine X2/X2 R-Spec/X4 S.E. 18-23	4501-0916	4501-0761	-	-	4505-0746	-
Wolverine/R-Spec 18	4501-0916	4501-0761	-	-	4505-0691	-
Wolverine RMAX 1000/X4 XT-R 23	4501-0916	4501-0761	-	-	-	-

[2] Non compatible avec le treuil Moose 1 678 kg (3 700 livres) ou série Superwinch Terra.

[3] À utiliser avec le guide-câble à rouleaux Moose RÉF. N° 4505-0704.

[5] Treuil Moose Aggro requis.

Les produits avec une référence GRIS GRAS sont nouveaux pour 2024.

ÉCHAPPEMENT
LAMES À NEIGE ET ACCESSOIRES
TREUILS ET FIXATIONS
AUDIO
ACCESSOIRES GÉNÉRAUX ET CADENAS/ ANTIVOLS
PORTE-BAGAGES ET ACCESSOIRES
COFFRES, BAGAGES ET RANGEMENT
PIÈCES PLASTIQUES ET DE CARÉNAGE
PARE-CHOCS ET PROTECTIONS
GUIDONS ET COMMANDES
ROUES ET ACCESSOIRES
FREINS
COURROIES, CHAÎNES, PIGNONS ET COURONNES
TRANSMISSION
SUSPENSION
MOTEUR ET REFROIDISSEMENT
ADMISSION
ÉLECTRICITÉ
ÉCLAIRAGE
OUTILLAGE ET PROMOTION
INDEX

DÉFLECTEUR LATÉRAL
POUR LAMES À NEIGE MOOSE PLOW

- Se fixe à la partie avant d'une lame de pelle coudée afin de réduire considérablement la surcharge de neige ou de saleté
- Mettre le déflecteur latéral aux deux extrémités d'une lame droite afin de dégager encore plus de matière
- Installation facile sur les deux côtés d'une lame de pelle
- Les déflecteurs noirs mesureent 38 cm de haut x 25,5 cm de profondeur (15' x 10")
- Perçage nécessaire
- Vente à l'unité



4501-0774

DESCRIPTION	RÉF.
Droit	**4501-0774**

DESCRIPTION	RÉF.
Gauche	**4501-0775**



4501-0780



4501-0318

TAMPON D'USURE EN ACIER RENFORCÉ POUR LAME

- Disponible dans un design renforcé de 76 mm (3") pour lames Moose Utility
- La largeur de 76 mm (3") offre une meilleure résistance à l'usure
- Les tampons d'usure sont réversibles pour une plus longue durée de vie

DESCRIPTION	FINITION	RÉF.
107 cm (42")	Noir mat	**4501-0779**
127 cm (50")	Noir mat	**4501-0780**
139,5 cm (55")	Noir mat	**4501-0781**
152,5 cm (60")	Noir mat	**4501-0782**
167,6 cm (66")	Noir mat	**4501-0783**[1]
183 cm (72")	Noir mat	**4501-0784**[2]
BOULONS DE RECHANGE AVEC ÉCROUS		
Lot de 18	-	**4501-0691**

[1] Deux tampons d'usure de 82,8 cm (33").
[2] Deux tampons d'usure de 91 cm (36").

TAMPON D'USURE EN PLASTIQUE UHMPE

- 16 mm ($^5/_8$") d'épaisseur
- Moindre impact que l'acier
- Idéal pour les allées pavées
- Construction en UHMPE (polyéthylène de masse molaire très élevée)
- Réversible ; il suffit de le retourner lorsqu'il est usé
- Nécessite des boulons plus longs ; disponible en kit de boulons

DESCRIPTION	RÉF.
Compatible avec toutes les lames Moose de 127 cm	**4501-0318**
Compatible avec toutes les lames Moose de 140 cm	**4501-0319**
Compatible avec toutes les lames Moose de 152 cm	**4501-0320**
Compatible avec toutes les lames à neige Moose Plow de 167,7 cm (deux pièces ; 83,8 cm chacune)	**4501-0592**
Compatible avec toutes les lames Moose de 183 cm (deux pièces ; 91 cm chacune)	**4501-0462**
Universel, 127 cm/sans orifice	**4501-0463**
Universel, 152 cm/sans orifice	**4501-0321**
Kit de boulons / 7 boulons et écrous	**4501-0693**



4501-0676

RABAT DE LAME EN CAOUTCHOUC

- Empêche la neige d'être projetée dans votre visage
- Version standard sur County Plow

DESCRIPTION	RÉF.
127 cm (50")	**4501-0676**
140 cm (55")	**4501-0677**

DESCRIPTION	RÉF.
152 cm (60")	**4501-0678**
168 cm (66")	**4501-0768**

DESCRIPTION	RÉF.
183 cm (72")	**4501-0679**

PATIN DE LAME

- Ayez le contrôle sur le niveau de fonctionnement de votre lame
- Acier solide anti-abrasion, plus résistant que les patins standard
- Les nouveaux patins sont amovibles et requièrent un kit de conversion
- Vente à l'unité

DESCRIPTION	RÉF.
Patin de lame (nouveau style)	**4501-0702**
Kit de conversion pour patin de lame	**4501-0887**

DESCRIPTION	RÉF.
À visser (ancien style)	**4501-0703**



4501-0702



4501-0703

Les produits avec une référence GRIS GRAS sont nouveaux pour 2024.

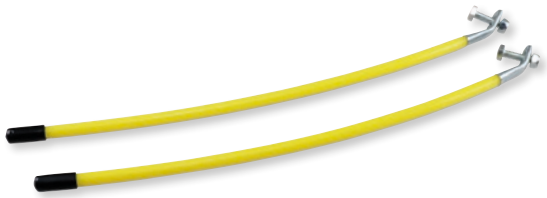

MARQUEURS DE POSITION POUR LAME À NEIGE

- Aident à repérer les bords de la pelle et améliorent ainsi la visibilité
- Constitués d'ébonite pour une grande longévité
- Longueur : 40,5 cm ; vente par lots de deux

DESCRIPTION	RÉF.
Marqueurs de position pour lame à neige	4501-0835



CALE DE RESSORT D'AMORTISSEUR

- Les rondelles d'appui de ressort flexibles s'installent en quelques minutes et offrent aux amortisseurs avant et arrière une plus grande rigidité lors de l'utilisation de lames à neige, de pulvérisateurs et d'épandeurs
- Compatible avec la plupart des amortisseurs d'origine de quad utilitaire avec diamètre de ressort jusqu'à 76 mm (3")
- Vente par paire

DESCRIPTION	RÉF.
Cale de ressort d'amortisseur	0431-0260



KIT DE MONTAGE DE LAME

- Le kit contient le matériel de montage de rechange pour les systèmes de lame à neige Moose Plow
- Comprend un assortiment d'écrous, de boulons et de vis en U

DESCRIPTION	RÉF.
Kit de montage de lame	4501-0680



4501-0688



4501-0828



4501-0830



4501-0015



4501-0848



4501-0683



4501-0814



4501-0685



4501-0686



4501-0833



4501-0694

PIÈCES DE RECHANGE DE LAME

- Vente à l'unité, sauf mention contraire

DESCRIPTION	QTÉ	RÉF.
VIS EN U DE RECHANGE POUR FIXATION INFÉRIEURE		
Vis en U carrée de $^5/_{16}$" x 1 $^1/_8$" x 2 $^1/_4$"	4	4501-0682
Vis en U de $^5/_{16}$" x 1 $^1/_4$" x 2 $^3/_4$"	12	4501-0688
Vis en U de $^5/_{16}$" x 1 $^3/_8$" x 2 $^3/_{16}$"	4	4501-0689
Vis en U carrée de $^5/_{16}$" x 1 $^1/_2$" x 3 $^1/_2$"	4	4501-0696
Nylstop de $^5/_{16}$"	48	4501-0687
PIÈCES POUR LAME		
Kit de ressort de lame	Lot de 2	4501-0828
Kit butée de lame	2	4501-0830
Nylstop de $^3/_8$"	20	4501-0686
GOUPILLES DE FIXATION INFÉRIEURE		
Goupilles de sécurité, courtes, style moderne	2	4501-0015
Goupilles de sécurité, longues, ancien style	2	4501-0674
PATINS ET PIÈCES ASSOCIÉES		
Esse de patin	4	4501-0848
Rondelles de patin en caoutchouc	8	4501-0683
Patin renforcé – à visser	Vente à l'unité	4501-0703
Patin de rechange – pas à visser	Vente à l'unité	4501-0702
Kit de conversion pour patin de lame	Kit	4501-0887
Rondelles plates de $^5/_8$"	18	4501-0692

DESCRIPTION	QTÉ	RÉF.
PIÈCES POUR BRAS DE POUSSÉE		
Ressort de goupille de positionnement de lame	4	4501-0684
Vis épaulée/vis de pivot style ancien	Vente à l'unité	4501-0814
Vis en U de kit de positionnement	4	4501-0929
Vis épaulée de $^3/_8$ " x $^3/_4$"	4	4501-0681
Vis épaulée de $^1/_2$" x 1"	4	4501-0847
Rondelle de $^1/_2$"	20	4501-0685
Nylstop de $^3/_8$"	20	4501-0686
Articulation de lame	Vente à l'unité	4501-0673
Bras de poussée de rechange pour quad	Vente à l'unité	4501-0833
PIÈCES DE TAMPON D'USURE		
Écrous/boulons de tampon d'usure (boulon de carrosserie de $^5/_{16}$" x 1" et écrou à collerette de $^5/_{16}$")	18	4501-0691
PIÈCES POUR LEVAGE MANUEL UNIVERSEL		
Sangle de rechange pour levage manuel	Vente à l'unité	4501-0694
PIÈCES POUR RM5		
Bras de poussée de rechange pour châssis de lame 4501-0849	Vente à l'unité	4501-0968

Les produits avec une référence GRIS GRAS sont nouveaux pour 2024.

KIMPEX



4501-0704



4501-0709

SYSTÈMES DE LAME POUR SSV CLICK N GO²

- Dotés d'un double point de pivot qui augmente la hauteur du levage
- Le conducteur peut utiliser les pédales pour désactiver le loquet et modifier l'angle de la lame
- Système d'attelage rapide pour une fixation facile de la lame
- Système de fixation plus compact qui réduit la perte le garde au sol
- Plusieurs tailles de lame disponibles
- Entretoisement de la lame plus large pour plus de rigidité
- Point de pivot de la lame plus haut pour plus d'efficacité
- Design de système compact

REMARQUE : Les machines dotées de kits de chenilles nécessiteront l'extension de châssis 4501-0717.

LAMES DE PELLE

DESCRIPTION	RÉF.
127 cm x 43 cm (50" x 17")	**4501-0704**
137 cm x 43 cm (54" x 17")	**4501-0705**
152 cm x 43 cm (60" x 17")	**4501-0706**

DESCRIPTION	RÉF.
152 cm x 43 cm (60" x 17")	**4501-0709**[1]
168 cm x 43 cm (66" x 17")	**4501-0707**
183 cm x 43 cm (72" x 17")	**4501-0708**

[1] Lame de pelle en plastique

4501-0711



4501-0717



CHÂSSIS DE POUSSÉE

DESCRIPTION	RÉF.
Châssis de poussée	**4501-0711**

EXTENSION DE CHÂSSIS

DESCRIPTION	RÉF.
Extension de châssis pour kit de chenilles	**4501-0717**

4501-0718



PLAQUES DE FIXATION

CONVIENT POUR LES MODÈLES	RÉF.
ARCTIC CAT/TEXTRON	
HDX XT/Prowler 500 16-17	**4501-0718**
Prowler HDX 500 14-15	**4501-0718**
Prowler HDX LTD PS/HDX XT 500 14	**4501-0718**
Prowler H1 Flatbed 500i 09	**4501-0718**
Prowler XT 500i 12	**4501-0718**

CONVIENT POUR LES MODÈLES	RÉF.
ARCTIC CAT/TEXTRON (SUITE)	
Prowler XT H1 500i 10	**4501-0718**
Prowler XT 550 13-15	**4501-0718**
Prowler H1 650 07-08	**4501-0718**
Prowler H1 XT 650 06-09	**4501-0718**
HDX Hunter SE PS/XT Crew PS 700 16	**4501-0718**

Les produits avec une référence GRIS GRAS sont nouveaux pour 2024.

KIMPEX

SYSTÈMES DE LAME POUR SSV CLICK N GO² (SUITE)

PLAQUES DE FIXATION (SUITE)

CONVIENT POUR LES MODÈLES	RÉF.
ARCTIC CAT/TEXTRON (SUITE)	
HDX XT PS 700 16-17	**4501-0718**
Prowler HDX PS 700 11-16	**4501-0718**
Prowler HDX PS/XTX PS 700i 12	**4501-0718**
Prowler HDX XT PS 700 15	**4501-0718**
Prowler XT H1 EFI/XTX H1 LE EFI 700 09	**4501-0718**
Prowler XT PS 700 15-17	**4501-0718**
Prowler XTX 700 10	**4501-0718**
Prowler XTX EFI PS 700 11	**4501-0718**
Prowler XTX H1 EI 700 09-10	**4501-0718**
Prowler XTX PS 700 13-14	**4501-0718**
Prowler H2 XTZ/XTZ 1000 10	**4501-0718**
Prowler H2 XTZ EFI 1000 11	**4501-0718**
Prowler H2 LE XTZ 1000 09	**4501-0718**
Prowler H2 XT PS 1000 15-17	**4501-0718**
Prowler XTZ PS 1000 11/13-14	**4501-0718**
Prowler XTZ PS 1000i 12	**4501-0718**
Wilidcat GT 1000i 12	**4501-0720**
Wildcat HO 1000i 13	**4501-0720**
Wildcat LTD PS 1000 13-14	**4501-0720**
Wildcat PS 1000 13-15	**4501-0720**
Wildcat X LTD PS 1000 14-16	**4501-0720**
Wildcat X EPS 18-19	**4501-0720**
Wildcat X LTD EPS 1000 18-19	**4501-0720**
Wildcat X PS 1000 13-16	**4501-0720**
Wildcat X SE PS 1000 16	**4501-0720**
Wildcat 4X LTD EPS 18	**4501-0720**
Wildcat 4X LTD PS 1000 15	**4501-0720**
Wildcat 4X Pro PS 1000 17	**4501-0720**
Wildcat 4X PS 1000 15-16	**4501-0720**
BOMBARDIER/CAN-AM	
Defender 500 HD5 17-23	**4501-0722**
Maverick 700 Trail 22	**4501-0961**
Commander 800 DPS/XT DPS 14-20	**4501-0721**
Commander 800 XT DPS (avec diff ouvert) 15	**4501-0721**
Commander Max 800 DPS 16-20	**4501-0721**
Defender 800 DPS/XT DPS 16	**4501-0722**
Defender/Max HD8 DPS/XT DPS 17-23	**4501-0722**
Commander 1000 DPS/LTD DPS GPS/XT DPS/XT-P 14-20	**4501-0721**
Commander 1000 XT DPS (avec diff ouvert) 15	**4501-0721**
Commander Max 1000 DPS 14-18	**4501-0721**
Commander Max 1000 LTD DPS GPS 16-20	**4501-0721**
Commander Max 1000 XT DPS 14-16/19-20	**4501-0721**
Commander EXT 15	**4501-0721**
Defender 1000 DPS/XT Cab DPS/XT DPS 16-23	**4501-0722**
Defender/Max HD10/DPS/XT Cab DPS/XT DPS 17-23	**4501-0722**
Defender Max DPS/XT 16	**4501-0722**
Maverick 1000 Turbo DPS/X MR DPS 15-16	**4501-0724**
Maverick 1000 DPS 16-18	**4501-0724**
Maverick 1000 Turbo PS 16-17	**4501-0724**
Maverick 1000 X RS DPS 15	**4501-0724**
Maverick 1000 X RS Turbo DPS 16	**4501-0724**
Maverick 1000 X XC DPS 15-18	**4501-0724**
Maverick 1000 XC PS 16-17	**4501-0724**
Maverick 1000 R Sport DPS/Sport/Sport DPS 19	**4501-0724**
Maverick Max 1000 15	**4501-0724**
Maverick Max 1000 DPS/X RS Turbo DPS 16-17	**4501-0724**
Maverick Max Turbo 16	**4501-0724**
Maverick Max 1000 Turbo DPS/X MR DPS 17	**4501-0724**
Maverick Max 1000 X DS DPS 15-16	**4501-0724**
Maverick Max 1000 X DS Turbo DPS 15-17	**4501-0724**
Maverick Max 1000 X RS DPS 15	**4501-0724**
Maverick Sport 1000 19-22	**4501-0961**
Commander Electric 4x4/E LSV SE 15	**4501-0721**
CFMOTO	
Uforce 500/HO EPS 16	**4501-0726**
Uforce 500 HO 19-20	**4501-0726**
Uforce 500 LX EPS 16-20	**4501-0726**
Tracker 800 14	**4501-0726**
Uforce 800 14-16	**4501-0726**
Uforce 800 EPS 15	**4501-0726**
Uforce 800 EPS Camo 16	**4501-0726**
Uforce 800 LX EPS 16-20	**4501-0726**

CONVIENT POUR LES MODÈLES	RÉF.
POLARIS	
Ranger 570 Crew Full Size/EPS Full Size 16-23	**4501-0735**
Ranger 570 Full Size 15-20	**4501-0735**
Ranger 570 LE EPS Full Size 15	**4501-0735**
Ranger 570-6 Crew Full-Size/EPS 16	**4501-0735**
RZR 570 12-18	**4501-0734**
RZR 570 EPS/S EPS 17	**4501-0734**
RZR 570 LE EPS/Trail LE EPS 13-14	**4501-0734**
RZR 570 Trail EPS 15-16	**4501-0734**
RZR 4 800 12-13	**4501-0734**
RZR 4 800 LE EPS 11/13-14	**4501-0734**
RZR 4 800 LE Robby Gordon 10	**4501-0734**
RZR 4 800 LE Robby Gordon EPS 12	**4501-0734**
RZR 4 800 Robby Gordon EPS 11-12	**4501-0734**
RZR 800 08-14	**4501-0734**
RZR 800 LE/S LE 10-13	**4501-0734**
RZR 800 LE (Sunset ou rouge) 09	**4501-0734**
RZR 800 LE EPS 11-14	**4501-0734**
RZR 800 S 09-14	**4501-0734**
RZR 800 S LE EPS/XC 14	**4501-0734**
RZR 800 S LE Turbo Silver 09	**4501-0734**
Ranger 900-5 Crew/900-6 Crew 16	**4501-0735**
Ranger 900 Crew/Crew EPS 15/19	**4501-0735**
Ranger 900/1000 Crew XP 17	**4501-0735**
Ranger 900 XP/XP EPS 13-19	**4501-0735**
Ranger 900 XP EPS Hunter Deluxe/LE 15-16	**4501-0735**
Ranger 900 XP EPS Trail 16	**4501-0735**
Ranger 900 XP Deluxe EPS 14	**4501-0735**
Ranger 900 XP LE (Bronze, Rouge ou Orange) 13	**4501-0735**
Ranger 900 XP LE EPS 13-16	**4501-0735**
Ranger 900 XP LE EPS Browning 13-14	**4501-0735**
RZR 4 900 EPS 17	**4501-0734**
RZR 900 S/S EPS/XC EPS 15-19	**4501-0733**
RZR 900 EPS 17	**4501-0733**
RZR 900 Trail EPS 15-16	**4501-0733**
RZR 900 Trail EPS LE Fox Edition EPS 16	**4501-0733**
RZR 925 XP Turbo EPS 16	**4501-0733**
General/General 4 1000 16-23	**4501-0733**
General EPS 1000 18-23	**4501-0733**
General 4 EPS 1000 17-23	**4501-0733**
General XP 1000 20-23	**4501-0733**
Ranger XP 1000 EPS 17-21	**4501-0735**
RZR 1000 S EPS 16-23	**4501-0733**
RZR 1000 XP Desert EPS 15	**4501-0733**
RZR 1000 XP EPS/High Lifter EPS 15-16	**4501-0733**
RZR 1000 XP LE EPS 14/17	**4501-0733**
RZR 1000 XP 4 EPS 14-23	**4501-0733**
YAMAHA	
YX70CP Viking CI 700 EPS 17-23	**4501-0739**
YX70E Wolverine 16-17	**4501-0739**
YX70ECP Wolverine EPS/R-Spec EPS/SE EPS 17-18	**4501-0739**
YX70EPN1 Wolverine R-Spec EPS/FOX EPS 16	**4501-0739**
YX70M Viking 700/EPS/SE EPS 17-23	**4501-0739**
YX85EPA Wolverine 850 X2/X4 18-23	**4501-0739**
YXR450F Rhino 06	**4501-0740**
YXR450F Rhino 4x4 07-09	**4501-0740**
YXR660F Rhino 04-06	**4501-0740**
YXR660F Rhino 4x4/SE 07	**4501-0740**
YXR660F Rhino Sport Edition 06-07	**4501-0740**
YXM700 Viking EPS 14-16/19-23	**4501-0739**
YXM700 Viking SE EPS/VI EPS/VI SE EPS 15-16	**4501-0739**
YXM700 Viking VI 15	**4501-0739**
YXR700F Rhino 4x4 FI 08-09/11-13	**4501-0740**
YXR700F Rhino 4x4 FI Ducks Unlimited 09	**4501-0740**
YXR700F Rhino SE FI 08-09/13	**4501-0740**
YXR700F Rhino Sport FI/SE FI Deluxe 08-09	**4501-0740**
YXR700F Rhino Sport Deluxe Fi 11-12	**4501-0740**

Les produits avec une référence GRIS GRAS sont nouveaux pour 2024.

KIMPEX



4501-0704



4501-0709

SYSTÈMES DE LAME POUR QUAD CLICK N GO²

- Châssis de poussée Click N Go 2 doté d'un double point de pivot qui augmente la hauteur du levage de 75 %
- Le châssis de poussée Click N Go 1.5 n'est pas muni d'un double point de pivot, a une capacité de levage de 28 cm et ne peut pas être employé avec une extension de châssis pour véhicules avec chenilles
- Le conducteur peut utiliser les pédales pour désactiver le loquet et modifier l'angle de la lame
- Système d'attelage rapide pour une fixation facile de la lame
- Plaque de montage universelle compatible avec la plupart des quads
- Plusieurs tailles de lame disponibles
- Entretoisement de la lame plus large pour plus de rigidité
- Point de pivot de la lame plus haut pour plus d'efficacité
- Design de système compact

REMARQUE : Les machines dotées de kits de chenille nécessitent l'extension de châssis 4501-0716 (vendue séparément).

LAMES DE PELLE

DESCRIPTION	RÉF.
127 cm x 43 cm (50" x 17")	**4501-0704**
137 cm x 43 cm (54" x 17")	**4501-0705**

DESCRIPTION	RÉF.
152 cm x 43 cm (60" x 17")	**4501-0706**
152 cm x 43 cm (60" x 17")	**4501-0709**[1]

DESCRIPTION	RÉF.
168 cm x 43 cm (66" x 17")	**4501-0707**

[1] Lame de pelle en plastique



4501-0716



4501-0710

EXTENSION DE CHÂSSIS

DESCRIPTION	RÉF.
Extension de châssis pour kit de chenilles	**4501-0716**

CHÂSSIS DE POUSSÉE

DESCRIPTION	RÉF.
Châssis de poussée Click N Go 2	**4501-0710**

DESCRIPTION	RÉF.
Châssis de poussée Click N Go 1,5	**4501-0840**

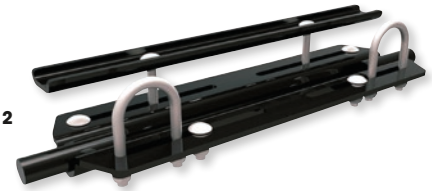

4501-0712

PLAQUES DE FIXATION

CONVIENT POUR LES MODÈLES	RÉF.
ARCTIC CAT/TEXTRON	
2x4/4x4 Automatic (ACT) 375 02	**4501-0712**
4x4 400 02-08/13-15	**4501-0712**
4x4 (ACT) 400 02-03	**4501-0712**
4x4 Automatic (ACT) 400 03	**4501-0712**
4x4 Automatic (US) 400 03/05-08	**4501-0712**
4x4 Automatic MRP 400 03-04	**4501-0712**
4x4 Automatic VP 400 05-06	**4501-0712**
4x4 LE Automatic 400 05-07	**4501-0712**
4x4 TBX Automatic 400 04-05	**4501-0712**
MRP/MRP (ACT) 4x4 400 04	**4501-0712**
4x4 TRV Automatic (US) 400 08-09	**4501-0712**
4x4 VP 400 05-06	**4501-0712**
Alterra 400 16-17	**4501-0712**
450/500 14	**4501-0712**
4x4 EFI H1 450 10	**4501-0712**
4x4 EFI/LTD EFI/TRV EFI 450 11	**4501-0712**
GT PS/TRV/TRV GT PS 450i 12	**4501-0712**
Alterra 450/550 16	**4501-0712**
4x4 500 02-03/05-09	**4501-0712**
4x4/Automatic (ACT) 500 02	**4501-0712**

CONVIENT POUR LES MODÈLES	RÉF.
ARCTIC CAT/TEXTRON (SUITE)	
4x4 MRP 500 04	**4501-0712**
4x4 Automatic 500 02/05-09	**4501-0712**
4x4 LE Automatic/TBX 500 05-06	**4501-0712**
4x4 TRV Automatic (US) 500 03-04/06/08	**4501-0712**
4x4 TRV (FIS) Automatic 500 05	**4501-0712**
Alterra 500/550 XT PS 16	**4501-0712**
Alterra 500 17-20	**4501-0712**
Alterra 500/TRV 17	**4501-0712**
Core 500 16-17	**4501-0712**
TRV 500 14-15	**4501-0712**
XT 500 14	**4501-0712**
4x4 LE H1 EFI Automatic 550 09-10	**4501-0712**
4x4 TRV Automatic (US)/LE H1 EFI 550 09	**4501-0712**
550i 11-12/14	**4501-0712**
GT PS 550i 12	**4501-0712**
H1 550i 09-10	**4501-0712**
H1 LE PS/PS/S PS 550i 10	**4501-0712**
LTD/TRV Cruiser/TRV GT PS 550i 11-12	**4501-0712**
S PS/TRV 550i 11	**4501-0712**
TRV Cruiser PS 550i 11-12	**4501-0712**

CONVIENT POUR LES MODÈLES	RÉF.
ARCTIC CAT/TEXTRON (SUITE)	
TRV GT H1/PS 550i 10	**4501-0712**
LTD PS 550 14	**4501-0712**
TRV LTD PS 550 13-15	**4501-0712**
TRV XT PS 550 14-15	**4501-0712**
XR LTD PS/XT PS 550/700 15	**4501-0712**
4x4 EFI Automatic/ MudPro EFI Automatic 650 11	**4501-0712**
4x4 H1 Automatic (US) 650 06-08	**4501-0712**
4x4 H1 LE Automatic 650 05/07	**4501-0712**
4x4 H1 SE Automatic 650 06	**4501-0712**
4x4 H1 TRV Automatic 650 07-08	**4501-0712**
4x4 V2 Automatic MRP 650 04	**4501-0712**
4x4 V2 Automatic/Tony Stewart 650 06	**4501-0712**
4x4 V2 LE Automatic 650 04-06	**4501-0712**
4x4 Diesel Automatic 700 08	**4501-0712**
4x4 Diesel Super Duty 700 10-12/14	**4501-0712**
4x4 EFI Automatic 700 07-08/11	**4501-0712**
4x4 H1 EFI Automatic/LE/Mudpro/ TRV EFI Automatic (US)/ TRV Cruiser 700 09-10	**4501-0712**

Les produits avec une référence GRIS GRAS sont nouveaux pour 2024.

KIMPEX SYSTÈMES DE LAME POUR QUAD CLICK N GO² (SUITE)

PLAQUES DE FIXATION (SUITE)

CONVIENT POUR LES MODÈLES	RÉF.
ARCTIC CAT/TEXTRON (SUITE)	
4x4 H1 EFI Automatic PS/LE/S PS/TBS/ TRV GT EFI PS 700 10	4501-0712
4x4 H1 SE EFI Automatic 700 09	4501-0712
4x4 LE EFI Automatic 700 07	4501-0712
4x4 LTD EFI Automatic PS/MudPro/ S PS/TBX LTD EFI PS 700 11	4501-0712
4x4 SE EFI Automatic 700 06	4501-0712
4x4 SE H1 EFI Automatic/TRV Cruiser EFI Automatic/TRV LE 700 08	4501-0712
4x4 TRV EFI Automatic/ Cruiser PS/GT PS 700 11	4501-0712
MudPro LTD PS/TBX PS 700 16-18	4501-0712
TRV LTD PS 700 13-14	4501-0712
TRV SE PS 700 16	4501-0712
TRV XT PS 700 13-15	4501-0712
XT PS 700 14	4501-0712
GT PS/MudPro/LTD PS/TBX GT PS/ TRV Cruiser PS/TRV GT PS 700i 12	4501-0712
XR 700 15	4501-0712
Alterra/XT PS/XT PS Camo 700 16-21	4501-0712
Alterra TRV EPS 700 20-22	4501-0712
Alterra TRV XT PS 700 17	4501-0712
VLX 700 17	4501-0712
Thundercat H2 950 08-10	4501-0712
4x4 H2 MudPro EFI/H2 TRV EFI 1000 10	4501-0712
4x4 LTD EFI PS/MudPro EFI/ TRV Cruiser PS 1000 11	4501-0712
4x4 TRV Cruiser H2 EFI Automatic 1000 09-10	4501-0712
MudPro LTD PS 1000 14/17-18	4501-0712
TRV LTD PS 1000 14-15	4501-0712
TRV XT PS 1000 15	4501-0712
XT PS 1000 14-17	4501-0712
GT PS/MudPro LTD PS/ TRV Cruiser PS/GT PS 1000i 12	4501-0712
BOMBARDIER/CAN-AM	
Outlander/Max 400 06-14	4501-0713
Outlander/Max 450/DPS 17-18	4501-0713
Outlander L/L Max 450/DPS 15-16	4501-0713
Outlander/Max 500 13-14	4501-0713
Outlander/Max 500 DPS 13-15	4501-0713
Outlander 500 EFI 07-12	4501-0713
Outlander L/L Max 500/DPS 15	4501-0713
Outlander 500 XT EFI 07-09	4501-0713
Outlander 500 XT EFI DPS 10	4501-0713
Outlander/Max 500 XT EFI PS 11-12	4501-0713
Outlander 500 XT-P EFI 10	4501-0713
Outlander 500 XT PS 13-15	4501-0713
Outlander Max 500 XT-P EFI PS 11	4501-0713
Outlander Max 500 XT PS 13-18	4501-0713
Renegade 500 08-14	4501-0713
Outlander 570/Hunting Edition PS/ X MR PS 17-18	4501-0713
Outlander L/L Max 570/DPS/ LE DPS/X MR DPS 16	4501-0713
Outlander/Max 570 DPS/XT PS 16-18	4501-0713
Outlander 650/DPS/X MR PS 13-18	4501-0713
Outlander 650 DPS 6x6 17-18	4501-0713
Outlander/Max 650 EFI 06-12	4501-0713
Outlander 650 XT 6x6 PS 15-18	4501-0713
Outlander/Max 650 XT EFI 06-09	4501-0713
Outlander/Max 650 XT EFI DPS/ XT-P EFI DPS 10	4501-0713
Outlander/Max 650 XT EFI PS 11-12	4501-0713
Outlander 650 XT-P EFI PS 11	4501-0713
Outlander/Max 650 XT PS 13-18	4501-0713
Outlander 650 XT PS Camo/ Br. Aluminum 15-18	4501-0713
Outlander Max 650 13-18	4501-0713
Outlander Max 650 DPS 13-18	4501-0713
Outlander/Max 800 DPS 13-15	4501-0713
Outlander/Max 800 EFI 06-12	4501-0713
Outlander 800R X MR EFI (US) 13	4501-0713
Outlander 800 X MR PS 11-12/15	4501-0713
Outlander/Max 800 XT EFI 06-09	4501-0713
Outlander 800 XT EFI DPS/XT-P EFI DPS 10	4501-0713
Outlander 800 XT EFI PS 11-12	4501-0713
Outlander 800 XT-P EFI PS/X XC PS 11	4501-0713
Outlander/Max 800 XT PS/XT-P PS 13-15	4501-0713

CONVIENT POUR LES MODÈLES	RÉF.
BOMBARDIER/CAN-AM (SUITE)	
Outlander Max 800 LTD 07-09	4501-0713
Outlander Max 800 LTD DPS/ XT EFI DPS/XT-P EFI DPS 10	4501-0713
Outlander Max 800 LTD GPS PS 12	4501-0713
Outlander Max 800 XT EFI PS/ XT-P EFI PS 11-12	4501-0713
Outlander Max 800R X MR EFI (US) 11	4501-0713
Renegade 800 07-15	4501-0713
Renegade 800 X XC PS 12-15	4501-0713
Outlander 850 DPS/X/MR PS/ XT PS/XT-P PS 16-18	4501-0713
Outlander Max 850 XT PS/XT-P PS 16-18	4501-0713
Outlander 1000 DPS/X MR PS/ XT PS/XT-P PS 13-18	4501-0713
Outlander 1000 EFI/XT EFI PS 12	4501-0713
Outlander 1000 X MR PS Triple Black 17	4501-0713
Outlander 1000 XT 6x6 PS 15-16	4501-0713
Outlander Max 1000 DPS/LTD 13-15	4501-0713
Outlander Max 1000 LTD PS 16-18	4501-0713
Outlander Max 1000 XT PS/ST-P PS 13-18	4501-0713
Renegade 1000 X XC PS 12-15	4501-0713
CFMOTO	
Cforce 400 16-20	4501-0712
Cforce 400 2 et ultérieurs/LX EPS/ LX EPS 2 et ultérieurs 17/19-23	4501-0712
Cforce 500/Camo 15	4501-0712
Cforce 500 EPS 17-21	4501-0712
CF-500A Moose Tracker 07-08	4501-0712
Cforce 600 20-23	4501-0712
Trail Tracker 500 carb/EX 12	4501-0712
Trail Tracker 600 EFI 10	4501-0712
Cforce 800 EPS/EPS Camo 15	4501-0712
Cforce 800 LX EPS 16-18	4501-0712
Terralander 800 12	4501-0712
Trail Tracker EX500/600 EFI 10-12	4501-0712
HONDA	
TRX420 DCT EPS 15	4501-0712
TRX420FE/FM Foreman/FPA PS 14	4501-0712
TRX420FE 4x4 Foreman ES 07-08	4501-0712
TRX420FG GPS Automatic 09	4501-0712
TRX420FM/FM EPS/DCT IRS EPS 15-16	4501-0712
TRX420FM 4x4 Foreman S 07-09/11-13	4501-0712
TRX420FM Rancher/DCT IRS EPS 17-18	4501-0712
TRX420FPE 4x4 Rancher ES PS 07-17/19-23	4501-0712
TRX420FPM 4x4 Rancher PS 09/13-14	4501-0712
TRX420PG GPS PS Automatic 09-14	4501-0712
TRX500FA Foreman Rubicon 05-06	4501-0712
TRX500FE 4x4 Foreman ES 05-08	4501-0712
TRX500FE Foreman ES EPS 17-18	4501-0712
TRX500FG Rubicon GPS 05-09	4501-0712
TRX500FM 4x4 Foreman 14	4501-0712
TRX500FM Foreman 15-19	4501-0712
TRX500FM 4x4 Foreman S 05-13	4501-0712
TRX500FPE 4x4 Foreman ES PS 07-09/12-14	4501-0712
TRX500FPM 4x4 Foreman S PS 08-09/12-14	4501-0712
TRX500FPE Foreman ES EPS 15-19	4501-0712
TRX500PG Rubicon GPS PS 09-14	4501-0712
TRX500 Rubicon DCT IRS EPS/ Deluxe/IRS 15-23	4501-0712
TRX500 Rubicon IRS EPS/Deluxe 15-16	4501-0712
TRX500TM 2x4 Foreman 05-06	4501-0712
TRX520 FourTrax/Rubicon 20-23	4501-0712
TRX650FA FourTrax Rincon/GPScape 04	4501-0712
TRX650FA Rincon 03/05	4501-0712
TRX650FG Rincon GPS 05	4501-0712
TRX680FA Rincon 11-18	4501-0712
TRX680FG Rincon GPS 06-10	4501-0712
KAWASAKI	
KVF360 4x4 Brute Force 13	4501-0712
KVF650 4x4 Brute Force 05-13	4501-0712
KVF650 4x4i Brute Force 06-13	4501-0712
KVF750 4x4i Brute Force 05-12/16	4501-0712
KVF750 4x4i Brute Force EPS/SE EPS 12-16	4501-0712
KVF750 4x4i Brute Force SE 09	4501-0712
KVF750 G Brute Force EPS 12-23	4501-0712
KVF750 H Brute Force EPS Camo 17-18	4501-0712
KVF750 J Brute Force EPS/SE 17-19	4501-0712

CONVIENT POUR LES MODÈLES	RÉF.
KAWASAKI (SUITE)	
KVF750 L Brute Force 12, 15-21	4501-0712
KVF750i Brute Force 05-18	4501-0712
KYMCO	
MXU 500 07	4501-0712
POLARIS	
Phoenix 200 15-23	4501-0712
Sportsman 325 ETX 15	4501-0714
Sportsman 335 4x4 (4 temps) 99-00	4501-0712
Sportsman 400 01-05	4501-0712
Sportsman 400 14	4501-0714
Sportsman 400 HO 11-13	4501-0714
Sportsman 450 06/16-18	4501-0714
Sportsman 450 Browning Edition 06	4501-0714
Sportsman 450 EPS 17	4501-0714
Sportsman 500 96-00/03-04/10	4501-0714
Sportsman 500 EFI 07/09	4501-0714
Sportsman 500 EFI Deluxe 07	4501-0714
Sportsman 500 EFI Touring 08-09	4501-0712
Sportsman 500 HO 01/05/08	4501-0714
Sportsman 500 HO Touring 10-13	4501-0715
Sportsman 500 HO X 02	4501-0714
Sportsman 500 Mossy Oak 04	4501-0714
Sportsman 500 RSE (US) 99-00	4501-0714
Sportsman 500 X 02	4501-0714
Sportsman 500 X2 EFI 06-09	4501-0715
Sportsman 500 X2 EFI Deluxe 07	4501-0715
Sportsman 550 11-13	4501-0712
Sportsman 550 EPS/LE EPS 12-13	4501-0712
Sportsman 550 EPS Browning 11-12	4501-0712
Sportsman 550 LE EPS Browning 12-14	4501-0712
Sportsman 550 SE EPS 12	4501-0712
Sportsman 550 Touring EPS 10-14	4501-0712
Sportsman 550 X2 EFI 10-13	4501-0712
Sportsman 550 X2 EPS 14	4501-0712
Sportsman 550 XP 09-10	4501-0712
Sportsman 550 XP EPS 09-11	4501-0712
Sportsman 550 XP Hunter LE EPS 10	4501-0712
Sportsman 550 XP LE Browning 09	4501-0712
Sportsman 570 EPS/Touring 14-17	4501-0714
Sportsman 570 Big Boss 6x6 EPS 17-18	4501-0714
Sportsman 570 SP EPS 15/17	4501-0714
Sportsman 570 SP EPS Hunter 15-16	4501-0714
Sportsman 570 SP EPS LE 15-18	4501-0714
Sportsman 570 SP Touring EPS/ SP EPS/X2 EPS 15-18	4501-0714
Sportsman 600 03-05	4501-0712
Sportsman 600 LE 04	4501-0712
Sportsman 700 02-06	4501-0712
Sportsman 700 EFI 04-07	4501-0712
Sportsman 700 EFI Browning Edition 06	4501-0712
Sportsman 700 EFI Hunter Edition 05	4501-0712
Sportsman 800 EFI/Touring EPS/ Touring LE EPS 11-14	4501-0714
Scrambler 850 15-23	4501-0712
Scrambler 850 XP/LE EPS 13-15	4501-0712
Sportsman 850 High Lifter EPS 16-22	4501-0712
Sportsman 850 SP EPS/ Touring SP EPS 15-22	4501-0712
Sportsman 850 Touring EFI EPS 10	4501-0712
Sportsman 850 XP/XPS 09-13	4501-0712
Sportsman 850 XP EPS Browning/ X2 EFI 11	4501-0712
Sportsman 850 XP HO (US)/EPS 12	4501-0712
Sportsman 850 XP Hunter LE EFI EPS 10	4501-0712
Sportsman 850 XP LE Browning/ LE EPS Sunset 09	4501-0712
Sportsman 850 XP LE EPS 12-13	4501-0712
Sportsman 850 XP LE EPS Browning 12-14	4501-0712
Scrambler 1000 XP EPS 14-19/21	4501-0712
Sportsman 1000 Touring XP EPS 15-19/21	4501-0712
Sportsman 1000 Touring XP LE EPS/ XP EPS 15-16	4501-0712
Sportsman 1000 XP High Lifter EPS/ Hunter EPS 16-22	4501-0712
Sportsman 1000 XP LE EPS 15	4501-0712
SUZUKI	
LT-A400 King Quad ASi EFI 11-22	4501-0712
LT-A400 King Quad ASi EFI Camo 17-18	4501-0712

Suite de la section SYSTÈMES DE LAME POUR QUAD CLICK N GO² page suivante.

Les produits avec une référence GRIS GRAS sont nouveaux pour 2024.

KIMPEX

SYSTÈMES DE LAME POUR QUAD CLICK N GO² (SUITE)

PLAQUES DE FIXATION (SUITE)

CONVIENT POUR LES MODÈLES	RÉF.
SUZUKI (SUITE)	
LT-A/F400F King Quad EFI 10/13-14/18-22	**4501-0712**
LT-A/F400F King Quad FSi EFI 15-23	**4501-0712**
LT-F400F King Quad 10/13-19	**4501-0712**
LT-F400FSi King Quad EFI 17-18	**4501-0712**
LT-A450X King Quad AXi 4x4 07-10	**4501-0712**
LT-A450X King Quad AXi 4x4 SE 09	**4501-0712**
LT-A500AXi King Quad/PS 17-22	**4501-0712**
LT-A500AXi King Quad Camo/ Matte Black PS 17-18	**4501-0712**
LT-A500AXi King Quad SE PS Camouflage/Rouge 17	**4501-0712**
LT-A500F Vinson 500 4x4 Automatic 04	**4501-0712**
LT-A500X King Quad AXi 11-23	**4501-0712**
LT-A500XP King Quad AXi PS 09-16	**4501-0712**
LT-A500XP King Quad AXi SE PS 09-10	**4501-0712**
LT-A500XP Z King Quad Camo/ Anni PS 13-14/16	**4501-0712**
LT-A500XPB King Quad SE PS 18	**4501-0712**
LT-A500XPC/Z King Quad PS 18-23	**4501-0712**
LT-F500F Vinson 500 4x4 04	**4501-0712**
LT-A700X King Quad 4x4 05-07	**4501-0712**
LT-A750AXi King Quad Camo/ Matte Black PS 17-23	**4501-0712**
LT-A750AXi King Quad/PS 17-22	**4501-0712**
LT-A750AXi King Quad SE PS Matte Black 17-23	**4501-0712**
LT-A750X King Quad AXi 4x4 08-22	**4501-0712**
LT-A750XP King Quad AXi PS 09-10/12-23	**4501-0712**
LT-A750XP King Quad SE PS 09-10/18-23	**4501-0712**
LT-A750XP Z King Quad/Anni PS 13-17	**4501-0712**
LT-A750XPB King Quad SE PS 18	**4501-0712**
LT-A750XPC/z King Quad PS 18-19	**4501-0712**

CONVIENT POUR LES MODÈLES	RÉF.
YAMAHA	
YFM350 Bruin Auto 2x4 (US) 04-09	**4501-0712**
YFM350 Grizzly 4x4 Automatic (US) 11	**4501-0712**
YFM350F Big Bear 96-99	**4501-0712**
YFM350F Kodiak IRS 10	**4501-0712**
YFM350FA Bruin 04-09/11-13	**4501-0712**
YFM350FG Bruin 11-12	**4501-0712**
YFM350FS Big Bear SE 96-99	**4501-0712**
YFM350FW Big Bear 4x4 96-99	**4501-0712**
YFM350GB Bruin 13	**4501-0712**
YFM350U Big Bear 2x4 96-99	**4501-0712**
YFM400 Big Bear 00-02	**4501-0712**
YFM400 Big Bear 2x4 00/04	**4501-0712**
YFM400 Big Bear 4x4 (US) 06	**4501-0712**
YFM400 Big Bear Prof. 00/02-04	**4501-0712**
YFM400A Kodiak (US) 04	**4501-0712**
YFM400A Kodiak Ultra 2x4 00	**4501-0712**
YFM400F Kodiak 4x4 93-98	**4501-0712**
YFM400F Kodiak 4x4 Dual Range 99-00	**4501-0712**
YFM400F Kodiak 4x4 Single Range 99	**4501-0712**
YFM400FA Kodiak SE Ultra 00-03	**4501-0712**
YFM400FA Kodiak Ultra 00-06	**4501-0712**
Kodiak 450 18-21	**4501-0712**
YFM450 Grizzly 4x4 EPS Automatic (US) 11-13	**4501-0712**
YFM450 Grizzly 4x4 IRS Automatic (US) 09-10	**4501-0712**
YFM450F Kodiak 03-12	**4501-0712**
YFM450F Kodiak EPS 11-12	**4501-0712**
YFM450F Kodiak EPS Cast/LE EPS 12	**4501-0712**
YFM450F Kodiak SE 08	**4501-0712**
YFM450F Kodiak SE EPS 11	**4501-0712**
YFM450F Kodiak 4x4 LE Automatic 03-04	**4501-0712**

CONVIENT POUR LES MODÈLES	RÉF.
YAMAHA (SUITE)	
YFM450G Kodiak/EPS 13-14	**4501-0712**
YFM450G Kodiak EPS Cast 13	**4501-0712**
YF450K Kodiak 19-23	**4501-0712**
YFM550 Grizzly 4x4 FI Automatic/ FI EPS 09-14	**4501-0712**
YFM550 Grizzly 4x4 FI EPS Automatic Cast 12-13	**4501-0712**
YFM550 Grizzly LE FI EPS (fairing) 12-14	**4501-0712**
YFM550 Grizzly SE FI EPS Automatic 09/11	**4501-0712**
YFM700FWBD Kodiak EPS (roues en aluminium) 21	**4501-0712**
YF70G 700 Grizzly/EPS/LE EPS/SE EPS 17	**4501-0712**
YF70GP Grizzly 700 EPS 17-21	**4501-0712**
YF70GPA Grizzly 700 Alum. Wheel EPS 17	**4501-0712**
YF70GPH Grizzly 700 EPS Camo 17-21	**4501-0712**
YF70GPL Grizzly 700 LE EPS (fairing) 17-20	**4501-0712**
YF70GPS Grizzly 700 EPS Camo 17-23	**4501-0712**
YF70K Kodiak 700 EPS/SE EPS/ EPS Camo 16-23	**4501-0712**
YFM700 Grizzly/SE EPS 13/15-16	**4501-0712**
YFM700 Grizzly 4x4 FI Automatic 08-10/12	**4501-0712**
YFM700 Grizzly 4x4 FI EPS Automatic 07-13/15-18	**4501-0712**
YFM700 Grizzly 4x4 FI EPS Automatic Cast 12-13	**4501-0712**
YFM700 Grizzly Ducks EPS 08-09	**4501-0712**
YFM700 Grizzly FI 4x4 Auto (US) 07	**4501-0712**
YFM700 Grizzly LE EPS (fairing) 13	**4501-0712**
YFM700 Grizzly LE/SE FI EPS 08-12	**4501-0712**
YFM700 Grizzly S LE EPS (fairing) 15-16	**4501-0712**
YFM700 Grizzly SE FI 11	**4501-0712**
YFM700 Grizzly SE2 EPS 15	**4501-0712**

PATTE DE FIXATION POUR LAME À NEIGE

CONVIENT POUR LES MODÈLES	RÉF.
BOMBARDIER/CAN-AM	
Outlander/Max 450/570 19-23	4501-0960
Outlander 450/570 DPS/DPS Camo/Hunting Edition PS 19-23	4501-0960
Outlander Max 450 4x4 DPS 19-23	4501-0960
Outlander Max 570 DPS 19-22	4501-0960
Outlander 570 X MR PS/XT PS 19-22	4501-0960
Outlander Max 570 XT PS 19-23	4501-0960
Renegade 570 EFI/X MR PS 19-22	4501-0960
Outlander 650/850 19-22	4501-0960
Outlander/Max 650 DPS/North Edition PS/XT PS 19-22	4501-0960
Outlander 650 X MR PS 19-22	4501-0960

CONVIENT POUR LES MODÈLES	RÉF.
BOMBARDIER/CAN-AM (SUITE)	
Outlander Max 650 DPS 6x6 19-22	4501-0960
Renegade 650/850 EFI 19-22	4501-0960
Outlander 850 DPS/North Edition/X MR PS/XT PS/XT-P PS 19-24	4501-0960
Outlander Max 850 North Edition PS/XT PS/XT-P EFI PS 19-22	4501-0960
Renegade 850 X XC PS 19-22	4501-0960
Outlander 1000 DPS/Hunting Edition PS Camo/X MR PS/ X XC PS/XT PS/XT-P PS 19-24	4501-0960
Outlander Max 1000 LTD PS/XT 6x6 PS/XT PS/XT-P PS 19-24	4501-0960
Renegade 1000 19-24	4501-0960
Renegade 1000 X MR/XC PS 19-24	4501-0960


4501-0741


4501-0742


4501-0749


4501-0818

ACCESSOIRES POUR SYSTÈME DE LAME CLICK N GO²

- Compatibles avec les systèmes de lame Click n Go² pour quad et SSV

DESCRIPTION	RÉF.
Lame coupe congère (lot de 2)	**4501-0741**
Lame coupe congère pour pelle en plastique (lot de 2)	**4501-0742**
Tampon d'usure de rechange de 152 cm	**4501-0746**
Patins de rechange	**4501-0817**

DESCRIPTION	RÉF.
Patins renforcés (lot de 2)	**4501-0749**
Ressort et vis pour châssis de lame	**4501-0818**
Languette de fixation de rechange pour châssis de poussée	**4501-0819**

RENFORTS DE RESSORT

- Servent à empêcher la pré-charge du train avant en cas d'utilisation d'une lame pour quad
- Vente par paire



DESCRIPTION	RÉF.
Pour Honda, Kawasaki, Suzuki et Yamaha	**1312-0836**

DESCRIPTION	RÉF.
Pour McPherson	**1312-0837**

Les produits avec une référence GRIS GRAS sont nouveaux pour 2024.



ATTELAGE ELITE 4 POSITIONS AVEC ANSE DE REMORQUAGE

- Rotules de 50,8 mm (2") et 47,6 mm (1 7/8")
- Anse de remorquage intégrée
- Connecteur à chape
- Structure en acier avec finition avec traitement époxy durable
- Trois positions de montage différentes

DESCRIPTION	RÉF.
Attelage Elite 4 positions avec anse de remorquage	4504-0225

ATTELAGES TRIO HD



4504-0060



4504-0058



4504-0061

- Boule soudée de 50,8 mm (2") ou boule de 50 mm sur une élévation de 76,2 mm (3")
- Perçage pour goupille et point de sangle/ boucle de remorquage renforcés
- La cale Quiet Tek réduit le bruit de l'attelage
- Le support Trio est compatible avec les accessoires standard
- Le design en « C » garantit un maximum de résistance
- Kit de montage et goupille d'attelage inclus

DESCRIPTION	RÉF.
ATTELAGES AVEC BOULE DE 50 MM	
Attelage de 31,8 mm	4504-0174
ATTELAGES AVEC BOULE DE 50,8 MM	
Attelage avec rotule de 31,8 mm	4504-0060

DESCRIPTION	RÉF.
ATTELAGES AVEC BOULE DE 50,8 MM (SUITE)	
Attelage avec rotule de 50,8 mm	4504-0059
Receveur d'attelage avec rotule de 50,8 mm	4504-0058
Attelage multifonction avec rotule	4504-0061

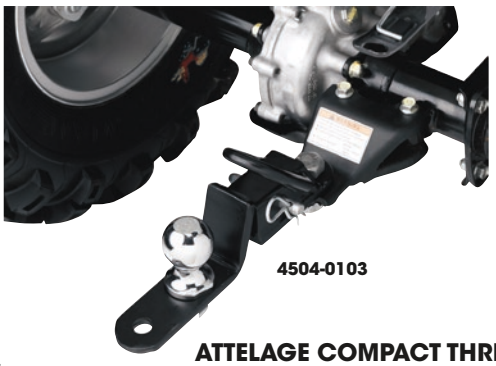

4504-0103



4504-0098

ATTELAGES THREE-WAY

RECEVEUR D'ATTELAGE THREE-WAY DE 32 MM (1 1/4")

- Utilise une boule ou une goupille de chape
- Barre d'attelage décalée réversible sécurisée par une goupille d'attelage de 15,9 mm (5/8")
- La chape d'attelage se fixe au quad avec un attelage Factory
- Utilise un support d'attelage standard de 32 mm (1 1/4") – insert réversible permettant d'ajuster la hauteur de l'attelage pour remorque
- Boule d'attelage non incluse

DESCRIPTION	RÉF.
Receveur d'attelage Three-Way de 32 mm (1 1/4")	4504-0103

ATTELAGE COMPACT THREE-WAY

- Utilise une boule, une goupille ou une boucle de remorquage sans changer d'attelage
- Polyvalent - répond à vos besoins de remorquage
- Compatible avec les quads qui acceptent une rotule de remorque
- Avec kit de montage
- Boule d'attelage non incluse

DESCRIPTION	RÉF.
Attelage Three-Way compact	4504-0098



M92-41100



4504-0102

ATTELAGE POUR QUAD THREE-WAY

- Attelage pour tous les quads qui acceptent une rotule de remorque ; boule non incluse
- Avec poudre métallique
- N'affecte pas la garde au sol
- Le receveur d'attelage pour quad peut être utilisé avec une rotule ou une cheville d'attelage - l'insert s'invertit afin d'ajuster la hauteur de l'attelage ; compatible avec le support d'attelage standard de 51 mm (2")
- L'attelage Three-Way combine une rotule, une cheville d'attelage et une boucle de remorquage ; tirer en utilisant la rotule, remorquer avec une goupille

DESCRIPTION	RÉF.
Attelage Three-Way	M92-41100

DESCRIPTION	RÉF.
Receveur d'attelage Three-Way de 51 mm (2")	4504-0102

Les produits avec une référence GRIS GRAS sont nouveaux pour 2024.

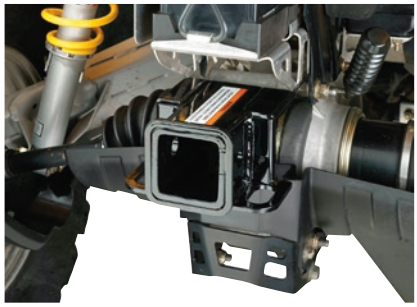

4504-0140



4504-0131



4504-0141



4504-0138



4504-0132



4504-0130

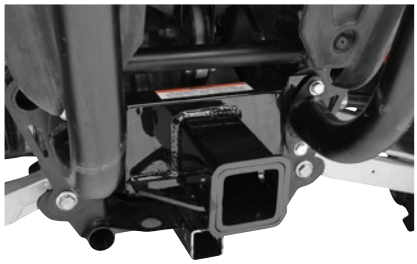

4504-0133

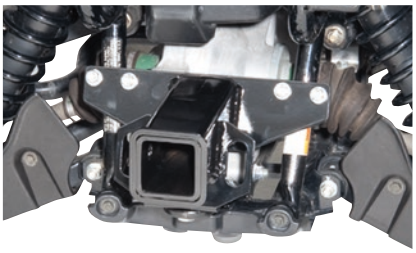

4504-0134

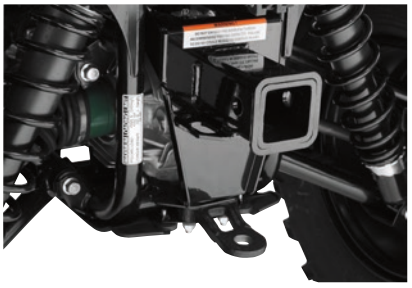

4504-0137



4504-0136

RECEVEUR D'ATTELAGE ARRIÈRE

- Receveur d'attelage de 51 mm fixé au châssis avec finition époxy durable

CONVIENT POUR LES MODÈLES	RÉF.
CAN-AM	
Outlander 400 13-15	**4504-0140**
Outlander (tous modèles, sauf 12 800R) 06-12	**4504-0140**
Outlander 450L /450L Max 15-19	**4504-0131**
Outlander 450 17-23	**4504-0131**
Outlander 500L 15	**4504-0131**
Renegade 500/800 07-11	**4504-0140**
Outlander 570 XT/Max XT 17-23	**4504-0131**
Outlander 570L/MR-X/Max 16-23	**4504-0131**
Renegade 570/ X MR 17-22	**4504-0131**
Renegade 850 18-19	**4504-0131**
Renegade 1000 15-19	**4504-0131**
Renegade 1000 X MR 17-19	**4504-0131**
Maverick 1000 15	**4504-0148**
Maverick Turbo 1000 16	**4504-0149**
HONDA	
Rancher 350 00-06	**4504-0143**
Rancher 420 AT (Ind. Susp) 09-20	**4504-0141**
Rancher 420 (axe droit) 07-20	**4504-0143**
Foreman 500 05-19	**4504-0143**
Rubicon 500 05-14	**4504-0143**
Rubicon 500 15-20	**4504-0141**
Rincon 650/680 03-22	**4504-0138**

CONVIENT POUR LES MODÈLES	RÉF.
KAWASAKI	
Brute Force 650i/750i (Ind Susp uniquement) 05-23	**4504-0132**
Mule 610 05-19	**4504-0135**
Mule SX XC 4x4 17-20	**4504-0135**
Mule SX 4x4 17-20	**4504-0135**
POLARIS	
Tous les modèles Sportsman avec Ind. Suspension (sauf XP, X2, Touring) 96-14	**4504-0139**[1]
Sportsman 450 HO 16-22	**4504-0139**
Sportsman 570 et SP 15-22	**4504-0139**
Sportsman 570 Touring 15-22	**4504-0139**
Sportsman 570 X2 16-20	**4504-0139**
Sportsman 570 X2 15	**4504-0130**
Sportsman 850 High Lifter 16	**4504-0130**
Scrambler 850 13-16	**4504-0130**
Sportsman 850 HD 17	**4504-0130**
Sportsman 850 SP 15-17	**4504-0130**
Sportsman XP 550/850 10-15	**4504-0130**
Sportsman Touring/X2 550/850 11-16	**4504-0130**
Sportsman 1000 XP 18-20	**4504-0130**
Sportsman 1000 15-16	**4504-0130**
Scrambler 1000XP 15-17	**4504-0130**
Sportsman ETX 15	**4504-0139**

CONVIENT POUR LES MODÈLES	RÉF.
POLARIS (SUITE)	
RZR 800/RZR S/RZR 4 08-14	**4504-0133**
RZR 900 11-14	**4504-0145**
RZR 900 Trail 18	**4504-0147**
RZR XC 900/900S 15-20	**4504-0147**
RZR XP 1000 EPS 17	**4504-0144**
RZR 1000 XP-4 Turbo 16	**4504-0144**
RZR 1000 Turbo 17	**4504-0144**
RZR 1000/RZR-4 1000 14-17	**4504-0144**
RZR-S 1000 16-19	**4504-0147**
SUZUKI	
King Quad 450/500/700/750 AXI 05-17	**4504-0134**
YAMAHA	
Grizzly/Big Bear 350/400 IRS 07-12	**4504-0137**
Kodiak 450 18	**4504-0137**
Grizzly 450 IRS 11-14	**4504-0137**
Grizzly 550 09-15	**4504-0136**
Grizzly 700 07-20	**4504-0136**
Kodiak 700 16-20	**4504-0136**

[1] Non compatible avec les modèles 05 et les modèles Sportsman 300/400 Sportsman XP, ou X2/Touring 08-12.

Les produits avec une référence **GRIS GRAS** sont nouveaux pour 2024.


4504-0156


4504-0158


4504-0154


4504-0151

RECEVEUR D'ATTELAGE AVANT

- Très grande capacité de charge de flèche de 45 kg (100 livres)
- Construction en acier épais avec solide tube de receveur pour une force de remorquage supérieure
- Cerclage renforcé pour améliorer l'apparence de cet attelage pour camion et sa résistance
- N'interfère pas avec la plupart des treuils et des kits de platine de treuil
- Compatible avec toutes les barres d'attelage standard de 50,8 mm
- Fixation de cadre solide utilisant les points d'attache existants, aucun perçage requis !
- Non compatible avec les lames à montage d'attelage
- Matériel de montage et instructions complètes inclus
- Découpe du sabot avant en plastique requise sur la plupart des modèles

CONVIENT POUR LES MODÈLES	RÉF.
HONDA	
Rancher 420 (axe droit) 14-17	**4504-0156**
Rancher 420 AT (Ind. Susp) 15-17	**4504-0156**
Foreman Rubicon 500 15-18	**4504-0156**
Foreman 500 (axe droit) 14,16-17	**4504-0156**
KAWASAKI	
Brute Force 650i (Ind Susp uniquement) 11-12	**4504-0153**
Brute Force 750 08-17	**4504-0153**
Mule 610 05-16	**4504-0152**
700 Mule Pro MX (LE) 19-21	**4504-0200**

CONVIENT POUR LES MODÈLES	RÉF.
KAWASAKI (SUITE)	
KAF 400 Mule SX 4X4 17-19	4504-0231
KAF 400 Mule SX 4X4 20-21	4504-0231
POLARIS	
Ranger 500 09-10	**4504-0155**
Ranger 700 (sauf Crew et 6X6) 09	**4504-0155**
Ranger 800 10-13	**4504-0155**
Ranger Diesel 11-13	**4504-0155**
SUZUKI	
King Quad 450/500/700/750 AXI 05-17	**4504-0158**

CONVIENT POUR LES MODÈLES	RÉF.
YAMAHA	
Grizzly 550 09-15	**4504-0154**
Grizzly 700 07-15	**4504-0154**
Grizzly/Kodiak 700 16-20	**4504-0151**
850 Wolverine X2 R-Spec 21-23	4504-0230
850 Wolverine X2 R-Spec XT-R 21-22	4504-0230
850 Wolverine X2 XT-R 21-23	4504-0230
850 Wolverine X4 R-Spec 22-23	4504-0230
850 Wolverine X4 XT-R 21-23	4504-0230


4504-0159


4504-0168


4504-0172


4504-0171


4504-0161

ATTELAGES DE REMORQUE

- Construction renforcée avec revêtement en polyester ultra-brillant
- Augmentent les capacités de remorquage de tous les quads
- Instructions et kit de montage inclus

CONVIENT POUR LES MODÈLES	RÉF.
ARCTIC CAT	
DVX400 2x4 04-12	**4504-0159**
HONDA	
TRX250EX/250X 01-17	**4504-0167**
TRX250X 87-92	**4504-0168**
TRX300EX 93-07	**4504-0168**
TRX400EX/400X 99-13	**4504-0166**
TRX450R 05-07	**4504-0166**
TRX650/680 Rincon 03-15	**4504-0160**
KAWASAKI	
KFX400 04-12	**4504-0159**
KVF650/700 Prairie 4x4 02-04	**4504-0165**

CONVIENT POUR LES MODÈLES	RÉF.
KAWASAKI (SUITE)	
KFX700 04-09	**4504-0165**
Mule 610 05-16	**4504-0172**
Mule SX XC 4x4 17	**4504-0172**
Mule SX 4x4 17	**4504-0172**
POLARIS	
Scrambler, Sport, Trailblazer 96-11 (tous)	**4504-0170**
SUZUKI	
LTZ250 04-09	**4504-0171**
Ozark 250 02-12	**4504-0171**
LTZ400 04-12	**4504-0159**

CONVIENT POUR LES MODÈLES	RÉF.
YAMAHA	
YFA1 125 Breeze 89-03	**4504-0162**
Grizzly 125 2x4 05-13	**4504-0162**
Wolverine 350 06-10	**4504-0161**
Raptor 350 04-07	**4504-0163**
YFM350 Warrior 89-03	**4504-0163**
Wolverine 450 4x4 06-10	**4504-0161**

ADAPTATEUR D'ATTELAGE DE 32 MM À 51 MM (1 1/4" À 2")

- Adaptez votre receveur existant de 32 mm (1 1/4") afin de pouvoir utiliser vos accessoires d'attelage de 51 mm (2")
- Extrémité mâle extérieure de 32 mm (1 1/4") vers femelle intérieure de 51 mm (2")
- Anneau de jugulaire soudé pour sangle de remorque ou point de remorquage
- Goupille d'attelage de 12,7 mm (1/2") et goupille bêta incluses
- Finition époxy noire durable



DESCRIPTION	RÉF.
Adaptateur d'attelage	**4504-0101**

Les produits avec une référence GRIS GRAS sont nouveaux pour 2024.

ÉCHAPPEMENT
LAMES À NEIGE ET ACCESSOIRES
TREUILS ET FIXATIONS
AUDIO
ACCESSOIRES GÉNÉRAUX ET CADENAS/ ANTIVOLS
PORTE-BAGAGES ET ACCESSOIRES
COFFRES, BAGAGES ET RANGEMENT
PIÈCES PLASTIQUES ET DE CARÉNAGE
PARE-CHOCS ET PROTECTIONS
GUIDONS ET COMMANDES
ROUES ET ACCESSOIRES
FREINS
COURROIES, CHAÎNES, PIGNONS ET COURONNES
TRANSMISSION
SUSPENSION
MOTEUR ET REFROIDISSEMENT
ADMISSION
ÉLECTRICITÉ
ÉCLAIRAGE
OUTILLAGE ET PROMOTION
INDEX

ALL BALLS Racing


4504-0176


4504-0179


4504-0178

EZ-HITCH

- La gamme EZ-Hitch comprend un vaste choix de produits pour tous les besoins de remorquage, qui procurent la polyvalence et la durabilité attendues par les utilisateurs potentiels
- Le convertisseur de rotule 4504-0180 permet de transformer une rotule en receveur carré de 51 mm
- Finition époxy noire résistant à la rouille
- N'altère pas la garde au sol
- Compatible avec la plupart des quads et SSV équipés d'une languette d'attelage
- L'adaptateur EZ-Hitch 4504-0179 transforme un receveur de 32 mm (1 1/4") en ouverture de receveur standard de 51 mm
- Finition époxy noire résistant à la rouille
- La boule EZ-Hitch 4504-0178 permet de convertir n'importe quelle boule standard EZ-Hitch de 51 mm en boule de 48 mm (1 7/8"), offrant davantage de possibilités de remorquage

REMARQUE : Usage automobile impossible.

DESCRIPTION	RÉF.
EZ-Hitch pour receveurs de 51 mm	**4504-0176**
EZ-Hitch pour receveurs de 32 mm (1 1/4")	**4504-0177**
Convertisseur rotule/receveur de 51 mm	**4504-0180**

DESCRIPTION	RÉF.
Adaptateur EZ-Hitch de 51 mm pour receveurs de 32 mm (1 1/4")	**4504-0179**
Boule EZ-Hitch de 48 mm (1 7/8")	**4504-0178**


3902-0248


3902-0063


3902-0064

DRAW-TITE®

SUPPORTS DE ROTULE

- Il existe un support de rotule Draw-Tite® pour toutes les applications
- Supports de rotule de classes II et III
- Disponibles pour les attaches carrées de 38,1 mm (1 1/4") et 51 mm (2")

TAILLE DE L'ORIFICE DU SUPPORT	CLASSEMENT GTW/TW (LIVRES)	LONGUEUR	ÉLÉVATION	RABAISSEMENT	RÉF.
31,8 MM (1 1/4") - CLASSE II					
19 mm (3/4")	3,500/300	248 mm (9 3/4")	15,9 mm (5/8")	31,8 mm (1 1/4")	**3902-0248**[1]
19 mm (3/4")	3,500/300	182,5 mm (7 3/16")	66,6 mm (2 5/8")	82,6 mm (3 1/4")	**3902-0250**[1]
51 MM (2") CLASSE III					
25 mm (1")	7,500/750	216 mm (8 1/2")	19 mm (3/4")	50,8 mm (2")	**3902-0063**
25 mm (1")	7,500/750	229 mm (9")	69,9 mm (2 3/4")	102 mm (4")	**3902-0064**

[1] Avec goupille et clip.

DRAW-TITE®


3902-0058

ROTULE DE REMORQUE

- Rotule d'attelage en acier solide conçue pour répondre aux exigences SAE J684
- Forgée pour plus de solidité
- Finition en chrome qui empêche la corrosion pour un look durable

DIAMÈTRE DE LA ROTULE D'ATTELAGE	DIAMÈTRE DE LA TIGE	LONGUEUR DE LA TIGE	CAPACITÉ	RÉF.
47,6 mm (1 7/8")	19,1 mm (3/4")	38,1 mm (1 1/2")	907 kg (2 000 livres)	**3902-0058**
50 mm (1,9")	19,1 mm (3/4")	38,1 mm (1 1/2")	1 587 kg (3 500 livres)	**3902-0222**
50,8 mm (2")	19,1 mm (3/4")	38,1 mm (1 1/2")	1 587 kg (3 500 livres)	**3902-0059**
50,8 mm (2")	25,4 mm (1")	53,8 mm (2 1/8")	2 721 kg (6 000 livres)	**3902-0060**

DRAW-TITE®



ROUE JOCKEY PIVOTANTE

- Roue jockey haute qualité pivotante à bague de retenue
- Patte de fixation assemblée en usine pour une installation rapide et facile de la remorque
- Marquage en acier massif et matériau de bague breveté pour un support maximum avec un minimum de déport
- Compatible avec les flèches de remorques jusqu'à 76,2 mm x 127 mm (3" x 5")
- Rapport de vitesse par vent latéral 1:1 pour une utilisation simple
- Débattement de vis de 25,5 cm (10") ; rehaussement total de 58 cm (22,75")
- Fabriquée avec un tube en acier plaqué zinc renforcé et une roue en polypropylène renforcé de 15 cm (6") ; roue jockey pivotante 680 kg (1500 lb) avec roulette de 20,5 cm (8")

CAPACITÉ DE LEVAGE	RÉF.
453 kg (1 000 livres)	**3902-0061**


4010-0036

TRIMAX "The World's Toughest Locks"

GOUPILLE ET CLIP POUR BARRE D'ATTELAGE DELUXE

- Chromés (3 couches)

DESCRIPTION	RÉF.
13 mm (1/2") pour attelages de classe I et II	**4010-0036**
16 mm (5/8") pour attelages de classe III, IV et V	**4010-0037**

Les produits avec une référence GRIS GRAS sont nouveaux pour 2024.

BASSIN DE TRANSPORT ET BARRE DE REMORQUAGE



4503-0070

4503-0071

- Bassin en plastique de polyéthylène moulé 127 cm x 53,5 cm x 25,5 cm durable et étanche avec une capacité de 198,2 litres
- Ajouter la barre de remorquage à l'arrière d'une motoneige ou d'un quad
- Partie inférieure rainurée pour un excellent remorquage
- Les points d'attache pour barre de remorquage en acier à support à ressort sont moulés
- Les extensions latérales ajoutent une capacité de charge supplémentaire de 25,5 cm et sont dotées d'un châssis en acier tubulaire léger avec filet en plastique renforcé
- La barre de remorquage et les extensions latérales sont vendues séparément

DESCRIPTION	RÉF.
Bassin de transport	4503-0070

DESCRIPTION	RÉF.
Barre de remorquage	4503-0071

ÉPANDEUR POUR QUAD/SSV



- Épandeur de matières sèches comme les graines, les engrais granulaires, les pesticides et les produits de fonte de glace
- Permet d'épandre du sel sur les trottoirs et les parkings
- Utilisation possible avec des engrais pour gazon ; non compatible avec le sable
- Cuve en polyéthylène de 62,3 litres
- Moteur 12 V avec contrôleur de vitesse variable et commutateur on/off
- Vous permet de changer la largeur d'épandage de 152 cm à 13,7 m
- 6 lames radiales en acier inoxydable
- Capacité jusqu'à 65 kg
- Pattes de fixation incluses
- Couvercle vendu séparément
- Non compatible avec les supports en composite Polaris
- Aucun agitateur
- Montage d'attelage en option disponible (voir ci-dessous)

DESCRIPTION	RÉF.
Épandeur pour quad	4503-0057
Cache	4503-0058
Moteur de rechange	4503-0046
Axe moteur de rechange	4503-0127
Contrôleur de rechange	4503-0062
Disque d'épandage de rechange	4503-0065

DESCRIPTION	RÉF.
Butée de trappe de rechange	4503-0111
Guillotine de rechange	4503-0112
Écrou à ailette de $^1/_4$" de rechange	4503-0108
Ressort de $^1/_4$" de rechange	4503-0109
Rondelle plate de $^1/_4$"	4503-0110





4503-0060

MONTAGE D'ATTELAGE POUR ÉPANDEUR

- Permet de fixer l'épandeur Moose à n'importe quel véhicule avec un support d'attelage de 51 mm ou 32 mm (2" ou $1^1/_4$")

DESCRIPTION	RÉF.
Pour support d'attelage de 51 mm (2")	4503-0060

DESCRIPTION	RÉF.
Pour support d'attelage de 32 mm ($1^1/_4$")	4503-0061

Les produits avec une référence GRIS GRAS sont nouveaux pour 2024.

PULVÉRISATEUR LOCALISÉ DE 151 LITRES (40 GALLONS)

- Réservoir en polyéthylène résistant à la corrosion de 151 litres (40 US gal.)
- Pompe haut débit à diaphragme 12 V 0,1 LPS (2,1 GPM)
- 4,1 bars (60 psi) max
- Faisceau de câbles de 244 cm avec clips et commutateur on/off
- Clip pour rangement du pistolet
- Pistolet Deluxe avec embout à faisceau ajustable et tuyau de 4,6 m
- Pulvérisation horizontale maximale : 10,7 m
- Pulvérisation verticale maximale : 7,6 m
- Prêt à l'emploi

REMARQUE : Non compatible avec les barres d'irrigation.



DESCRIPTION	RÉF.
Pulvérisateur localisé de 151 litres	4503-0063

PULVÉRISATEURS DE 95 LITRES (25 GALLONS)

AVEC POMPE DE 7,9 LPM (2,1 GPM) OU POMPE DE 14,4 LPM (3,8 GPM)

- Réservoir en polyéthylène résistant à la corrosion de 95 litres (25 US gal.)
- Capacité de drainage complète avec point de sortie moulé, bouchon et attache
- Bouchon de remplissage de 12,5 cm (5") avec attache
- Grands crochets pour enrouler le tuyau
- Indicateurs en gallons et litres sur le réservoir ; clips pour pistolet moulés
- Pistolet de 45,5 cm (18") avec embout à faisceau ajustable
- Tuyau de 4,6 m
- Pulvérisation horizontale maximale : 9,1 m
- Pulvérisation verticale maximale : 5,5 m
- À utiliser avec sangles

4503-0048



DESCRIPTION	RÉF.
Pulvérisateur de 7,9 LPM (2,1 GPM)	4503-0048
Pulvérisateur de 14,4 LPM (3,8 GPM)	4503-0049

PULVÉRISATEUR DE 57 LITRES (15 GALLONS)

- Réservoir en polyéthylène résistant à la corrosion de 57 litres
- Pompe haut débit à diaphragme 12 V ; 3,8 LPM (1,0 GPM) ; 2,4 bars (35 psi)
- Capacité de drainage complète avec point de sortie moulé, bouchon et attache
- Bouchon de remplissage de 12,5 cm (5") avec attache
- Grands crochets pour enrouler le tuyau
- Indicateurs en gallons et litres sur le réservoir
- Clips pour pistolet moulés
- Pistolet de 45,5 cm (18") avec embout à faisceau ajustable
- Tuyau de 4,6 m
- Pulvérisation horizontale maximale : 9,1 m
- Pulvérisation verticale maximale : 5,5 m
- À utiliser avec sangles
- Aucune barre d'irrigation disponible pour ce modèle



DESCRIPTION	RÉF.
Pulvérisateur de 57 litres	4503-0047

KIT À TROIS EMBOUTS SANS BARRE DE PULVÉRISATION AVEC RACCORDS RAPIDES

- Couverture de pulvérisation de 9,1 m
- Les embouts spécialement conçus sont tous dotés de vannes individuelles et de clapets anti-retour ; raccords à connecteur rapide inclus pour brancher la plupart des pulvérisateurs
- Pompe pour pulvérisateur de 14,4 LPM (3,8 GPM) requise
- Les embouts peuvent être ajustés pour pulvériser à droite, à gauche, au centre ou des trois côtés
- Les embouts peuvent être ajustés vers le haut ou vers le bas en fonction des besoins

DESCRIPTION	RÉF.
Kit d'embouts de pulvérisateur sans barre de pulvérisation	4503-0075



Les produits avec une référence GRIS GRAS sont nouveaux pour 2024.

BARRE D'IRRIGATION AVEC RACCORDS RAPIDES

356 CM (140") – SEPT EMBOUTS



- Couverture de 356 cm (140")
- Barre pliable à trois sections
- Raccords à connecteur rapide inclus pour raccorder la plupart des pulvérisateurs localisés
- Non compatible avec les modèles de 57 litres/3,8 LPM (15 US gal./1,0 GPM)

DESCRIPTION	RÉF.
Barre d'irrigation de 356 cm	**4503-0074**

BARRE D'IRRIGATION AVEC RACCORDS RAPIDES

254 CM (100") – CINQ EMBOUTS



- Couverture de 254 cm (100")
- Barre pliable
- Raccords à connecteur rapide inclus pour raccorder la plupart des pulvérisateurs
- La barre est dotée de buses anti-gouttes
- Non compatible avec les modèles de 57 litres/3,8 LPM (15 US gal/1,0 GPM)

DESCRIPTION	RÉF.
Barre d'irrigation de 254 cm	**4503-0073**

CAPTEUR DE PRESSION

POUR POMPES DE PULVÉRISATION MOOSE UTILITY 1,2 ET 4,5 HP



- Capteur de pression de rechange
- Compatible avec les pièces 4502-0128 et 4503-0130
- Vente à l'unité

DESCRIPTION	RÉF.
Capteur de pression	**4503-0131**

4503-0128





4503-0056

PIÈCES DE RECHANGE POUR PULVÉRISATEUR MOOSE

- Vente à l'unité, sauf mention contraire

DESCRIPTION	RÉF.
Pompe de rechange 4,5 LPM	**4503-0128**
Pompe de rechange 9,4 LPM	**4503-0129**
Pompe de rechange 17 LPM	**4503-0130**
Pistolet de pulvérisation avec poignée de rechange	**4503-0056**
Pistolet de pulvérisation de rechange	**4503-0076**
Ensemble de fils de raccordement de rechange avec contacteur	**4503-0067**
Ensemble d'embout central de rechange	**4503-0068**[1, 2]
Ensemble d'embout d'extrémité de rechange	**4503-0069**[1, 3]
Raccord en T pour embout de rechange, 10 mm, centre	**4503-0106**
Raccord en T pour embout de rechange, 10 mm, extrémité	**4503-0107**
Écrou pour raccord pivotant	**4503-0078**
Rondelle pour tuyau	**4503-0079**
Passe-fil	**4503-0080**
Durite retour (durite en « J »)	**4503-0081**
Durite retour	**4503-0116**
Durite de 12,7 mm x 122 cm ($^1/_2$" x 48")	**4503-0082**

DESCRIPTION	RÉF.
Durite de 9,5 mm x 4,6 m ($^3/_8$" x 15')	**4503-0083**
Durite de 12,7 mm x 109 cm ($^1/_2$" x 43")	**4503-0084**
Durite de 9,5 mm x 18 cm ($^3/_8$" x 7")	**4503-0085**
Durite poly de 12,7 mm x 15 cm ($^1/_2$" x 6")	**4503-0113**
Raccord ($^3/_4$" GHT)	**4503-0118**
Robinet de fermeture	**4503-0119**
Bouchon de réservoir	**4503-0120**
Couvercle de réservoir	**4503-0086**
Kit de 4 caoutchoucs pour pompe de pulvérisateur	**4503-0087**
Siphon	**4503-0088**
Raccord pivotant de 9,5 mm ($^3/_8$")	**4503-0089**
Raccord de pulvérisateur de 9,5 mm ($^3/_8$")	**4503-0121**
Raccord de pulvérisateur de 12,7 mm ($^1/_2$")	**4503-0124**
Manomètre de pression	**4503-0090**
Pompe de 9,5 mm ($^3/_8$")	**4503-0092**
Kit bouchon de vidange	**4503-0093**
Kit clip de pistolet	**4503-0094**

DESCRIPTION	RÉF.
Raccord d'aspiration	**4503-0096**
Rampe de raccords (5275516)	**4503-0097**
Sous-ensemble d'admission de pulvérisation	**4503-0101**
Vis d'assemblage de 15,9 mm ($^5/_8$")	**4503-0102**
Vis d'assemblage de 25,4 mm (1")	**4503-0103**
Vis d'assemblage de 76,2 mm (3")	**4503-0105**
Collier de durite ($^3/_8$"-$^1/_2$")	**4503-0114**
Pieds en caoutchouc de rechange	**4503-0115**
Rondelle de filtre de 25,4 mm (1")	**4503-0117**
Connecteur de $^3/_8$"	**4503-0125**
Collecteur de pulvérisateur à connexion rapide pour durite de $^3/_8$"	**4503-0126**

[1] Compatible uniquement avec la barre d'irrigation à cinq embouts (réf. : 4503-0073) et la barre d'irrigation à sept embouts (réf. : 4503-0074).

[2] Trois assemblages nécessaires pour la barre d'irrigation à cinq embouts ; cinq assemblages nécessaires pour la barre d'irrigation à sept embouts.

[3] Deux assemblages nécessaires pour les barres d'irrigation à cinq et sept embouts.

Les produits avec une référence GRIS GRAS sont nouveaux pour 2024.

TREUILS ET FIXATIONS

MOOSE UTILITY DIVISION

Treuils 59-60

Pièces de rechange et accessoires 61, 63-64

Plaques de montage 61-62

WARN

Treuils 65

Plaques de montage 66

Pièces de rechange et accessoires 67-69

ALL BALLS

Treuils et accessoires 70

KIMPEX

Treuils 70

Pièces de rechange et accessoires 71

RJWC

Accessoires pour treuil 71





4505-0787



4505-0788

TREUILS POUR SSV AGGRO DE 2 041 KG (4 500 LIVRES)

- Capacité de 2 041 kg (4 500 livres)
- Pour SSV uniquement
- Finition avec traitement époxy noir
- Joint étanche IP67
- Engrenage planétaire durable
- Frein de maintien de charge
- Disponible avec un câble acier long de 15,2 m et de 6 mm (50'-$^{7}/_{32}$") de diamètre ou avec un câble synthétique également long de 15,2 m et de 6 mm (50'-$^{7}/_{32}$") de diamètre
- Comprend un bouton monté sur le tableau de bord, une télécommande à câble, un guide-câble à rouleaux (pour la version câblée) et un guide-câble écubier (pour la version synthétique), un crochet plaqué zinc, un contacteur, des câbles d'alimentation et une plaque de montage avec matériel
- Testé et certifié selon les normes EN ISO 12100:2010 et EN 50498:2010
- Aux normes CE

DESCRIPTION	RÉF.
2 041 kg avec câble acier	**4505-0787**

DESCRIPTION	RÉF.
2 041 kg avec câble synthétique	**4505-0788**



4505-0785



4505-0786

TREUIL AGGRO DE 1 588 KG (3 500 LIVRES)

- Capacité de 1 588 kg (3 500 livres)
- Pour quads et SSV
- Finition avec traitement époxy noir
- Joint étanche IP67
- Engrenage planétaire durable
- Frein de maintien de charge
- Disponible avec un câble acier long de 15,2 m et de 5 mm (50'-$^{3}/_{16}$") de diamètre ou avec un câble synthétique également long de 15,2 m et de 5 mm (50'-$^{3}/_{16}$") de diamètre
- Comprend un bouton monté sur le tableau de bord pour quad, un bouton monté sur le tableau de bord pour SSV, un guide-câble à rouleaux (pour la version câblée) et un guide-câble écubier (pour la version synthétique), un crochet plaqué zinc, un contacteur, des câbles d'alimentation et une plaque de montage avec matériel
- Testé et certifié selon les normes EN ISO 12100:2010 et EN 50498:2010
- Aux normes CE

DESCRIPTION	RÉF.
1 588 kg avec câble acier	**4505-0785**

DESCRIPTION	RÉF.
1 588 kg avec câble synthétique	**4505-0786**

4505-0783



4505-0784



TREUIL POUR SSV AGGRO DE 1 134 KG (2 500 LIVRES)

- Capacité de 1 134 kg (2 500 livres)
- Pour quads uniquement
- Finition avec traitement époxy noir
- Joint étanche IP67
- Engrenage planétaire durable
- Frein de maintien de charge
- Disponible avec un câble acier long de 15,2 m et de 5 mm (50'-$^{3}/_{16}$") de diamètre ou avec un câble synthétique également long de 15,2 m et de 5 mm (50'-$^{3}/_{16}$") de diamètre
- Comprend un bouton monté sur le tableau de bord, un guide-câble à rouleaux (pour la version câblée) et un guide-câble écubier (pour la version synthétique), un crochet plaqué zinc, un contacteur, des câbles d'alimentation et une plaque de montage avec matériel
- Testé et certifié selon les normes EN ISO 12100:2010 et EN 50498:2010
- Aux normes CE

DESCRIPTION	RÉF.
1 134 kg avec câble acier	**4505-0783**

DESCRIPTION	RÉF.
1 134 kg avec câble synthétique	**4505-0784**

Les produits avec une référence GRIS GRAS sont nouveaux pour 2024.

MOOSE UTILITY DIVISION

4505-0725



TREUIL DE 2 041 KG (4 500 LIVRES)

- Capacité de 2 041 kg (4 500 livres)
- Pour SSV uniquement
- Construction en métal durable
- Design entièrement étanche qui offre une protection contre les éléments
- Frein de maintien de charge pour un excellent contrôle
- Triple train d'engrenage planétaire en métal souple et fiable
- Disponible avec câble acier ou câble synthétique
- Câble long de 15 m (50') et de 6 mm ($^1/_4$") de diamètre
- Bouton à montage sur le tableau de bord et télécommande filaire inclus

DESCRIPTION	RÉF.
Treuil avec câble acier	**4505-0724**

DESCRIPTION	RÉF.
Treuil avec câble synthétique	**4505-0725**

4505-0722

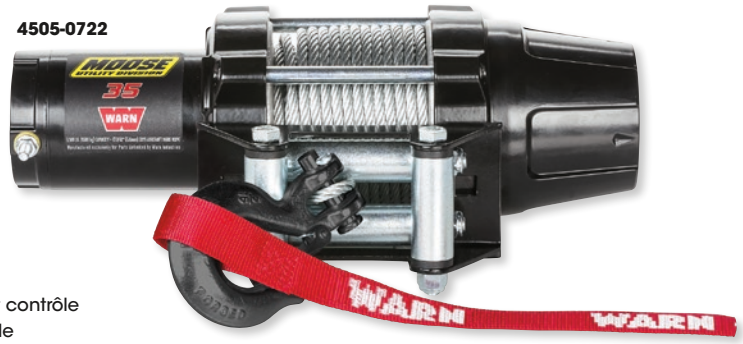

TREUIL DE 1 587 KG (3 500 LIVRES)

- Capacité de 1 587 kg (3 500 livres)
- Idéal pour les quads et les petits SSV
- Construction en métal durable
- Design entièrement étanche qui offre une protection contre les éléments
- Frein mécanique de maintien de charge pour un excellent contrôle
- Triple train d'engrenage planétaire en métal souple et fiable
- Disponible avec câble acier ou câble synthétique
- Câble long de 15 m (50') et de 5 mm ($^3/_{16}$") de diamètre
- Interrupteur basculant fixé au guidon inclus ; le treuil avec câble synthétique inclut un guide-câble écubier noir

DESCRIPTION	RÉF.
Treuil avec câble acier	**4505-0722**

DESCRIPTION	RÉF.
Treuil avec câble synthétique	**4505-0723**

4505-0720



TREUIL DE 1 134 KG (2 500 LIVRES)

- Capacité de 1 134 kg
- Idéal pour les petits quads
- Construction en métal durable
- Design entièrement étanche qui offre une protection contre les éléments
- Frein mécanique de maintien de charge pour un excellent contrôle
- Triple train d'engrenage planétaire en métal souple et fiable
- Disponible avec câble acier ou câble synthétique
- Câble long de 15 m (50') et de 5 mm ($^3/_{16}$") de diamètre
- Interrupteur basculant fixé au guidon inclus ; le treuil avec câble synthétique inclut un guide-câble écubier noir

DESCRIPTION	RÉF.
Treuil avec câble acier	**4505-0720**

DESCRIPTION	RÉF.
Treuil avec câble synthétique	**4505-0721**

4505-0625

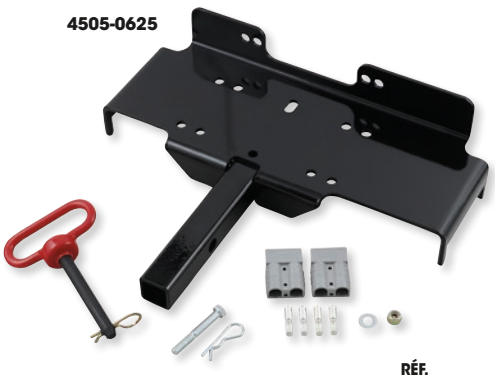

SUPPORT DE TREUIL POUR ATTELAGE

- Le support de treuil pour attelage universel est compatible avec la plupart des quads et SSV avec un receveur d'attelage de 51 mm ou 32 mm (2" ou $1^1/_4$")
- Fixation sur les treuils à 2 ou 4 entraxes jusqu'à 2 041 kg (4 500 livres)
- Compatible également avec les treuils à large tambour !
- Matériel de montage et goupille de montage/clip inclus
- La construction en acier formé est dotée de poignées et d'une finition par traitement époxy durable
- Fiches à déconnexion rapide incluses pour une véritable installation Plug-n-Play

DESCRIPTION	RÉF.
Attaches de 51 mm (2")	**4505-0624**

DESCRIPTION	RÉF.
Attaches de 32 mm ($1^1/_4$")	**4505-0625**

Les produits avec une référence GRIS GRAS sont nouveaux pour 2024.


4505-0781


4505-0770


4505-0774


4505-0775


4505-0778


4505-0768

PIÈCES DE RECHANGE POUR TREUIL
POUR TREUILS MOOSE AGGRO

GUIDE-CÂBLE À ROULEAUX - RÉF.	GUIDE-CÂBLE ÉCUBIER - RÉF.	CÂBLE ACIER - RÉF.	CÂBLE SYNTHÉTIQUE - RÉF.	CONTACTEUR - RÉF.	INTERRUPTEUR BOUTON - RÉF.	FAISCEAU DE CONNECTEURS - RÉF.	TÉLÉCOMMANDE FILAIRE - RÉF.	INTERRUPTEUR BOUTON DE TABLEAU DE BORD - RÉF.	CORPS DE TREUIL DE RECHANGE - RÉF.
POUR TREUIL AVEC CÂBLE ACIER SUPPORTANT UNE CHARGE DE 1 134 KG (2 500 LIVRES)									
4505-0779	4505-0781	4505-0770	4505-0771	4505-0774	4505-0775	-	-	-	4505-0767
POUR TREUIL AVEC CÂBLE SYNTHÉTIQUE SUPPORTANT UNE CHARGE DE 1 134 KG (2 500 LIVRES)									
4505-0779	4505-0781	4505-0770	4505-0771	4505-0774	4505-0775	-	-	-	4505-0767
POUR TREUIL AVEC CÂBLE ACIER SUPPORTANT UNE CHARGE DE 1 587 KG (3 500 LIVRES)									
4505-0779	4505-0781	4505-0770	4505-0771	4505-0774	4505-0775	4505-0776	4505-0777	4505-0778	4505-0768
POUR TREUIL AVEC CÂBLE SYNTHÉTIQUE SUPPORTANT UNE CHARGE DE 1 587 KG (3 500 LIVRES)									
4505-0779	4505-0781	4505-0770	4505-0771	4505-0774	4505-0775	4505-0776	4505-0777	4505-0778	4505-0768
POUR TREUIL AVEC CÂBLE ACIER SUPPORTANT UNE CHARGE DE 2 041 KG (4 500 LIVRES)									
4505-0780	4505-0782	4505-0772	4505-0773	4505-0774	-	4505-0776	4505-0777	4505-0778	4505-0769
POUR TREUIL AVEC CÂBLE SYNTHÉTIQUE SUPPORTANT UNE CHARGE DE 2 041 KG (4 500 LIVRES)									
4505-0780	4505-0782	4505-0772	4505-0773	4505-0774	-	4505-0776	4505-0777	4505-0778	4505-0769

POUR TREUILS MOOSE SUPPORTANT UNE CHARGE DE 1 360 KG (3 000 LIVRES) ET 1 814 KG (4 000 LIVRES) ET TREUILS WARN VANTAGE/PROVANTAGE

DESCRIPTION	TREUIL COMPATIBLE	RÉF.
Contacteur de rechange pour treuils Moose et Vantage de 1 360 kg/1 814 kg (3 000 livres/4 000 livres)	4505-0481/4505-0482/4505-0483/4505-0484/ 4505-0493/4505-0494/4505-0495/4505-0496	**4505-0513**
Câble acier de rechange pour treuils Moose et Vantage de 1 360 kg (3 000 livres) équipés de ce type de câble	4505-0481/4505-0493	**W60076**
Câble synthétique de rechange pour treuils Moose et Vantage de 1 360 kg (3 000 livres) et treuils Provantage de 1 134 kg/1 588 kg (2 500 livres/3 500 livres) tous équipés de ce type de câble	4505-0482/4505-0494/4505-0486/4505-0488	**4505-0212**

POUR TOUS LES TREUILS MOOSE DE 771 KG (1 700 LIVRES)

DESCRIPTION	RÉF.
Câble acier, 10 mm x 15,2 m ($^3/_8$" x 50')	**4505-0233**


4505-0834


1512-0208


1512-0242

PLATINE DE TREUIL POUR BENNE DE SSV

- Parfaite pour le chargement du gibier lors des sorties de chasse
- Utilisable avec tous les treuils avec fixation à quatre boulons
- Convient pour l'ensemble des SSV
- Compatible uniquement avec la configuration de trous des treuils de 2 500/3 500 livres
- Se monte sur les véhicules Polaris et Can-Am à l'aide du système d'ancrage spécialement adapté au modèle et sur les autres véhicules à l'aide de fixations universelles (après perçage)

DESCRIPTION	RÉF.
Platine de treuil pour benne	**4505-0834**

DESCRIPTION	RÉF.
Fixations Twist-N-Lock pour Polaris	**1512-0208**

DESCRIPTION	RÉF.
Fixations pour Can-Am	**1512-0242**


4505-0635


4505-0669


4505-0670

PLATINES DE TREUIL

- Les kits de platine de treuil sont compatibles avec les treuils WARN, Moose et Superwinch

CONVIENT POUR LES MODÈLES	RÉF.
ARCTIC CAT	
300 4x4 MRP 5-speed 04-05	**4505-0668**
300 5-Speed 3-Range 4x4 02-03	**4505-0668**

CONVIENT POUR LES MODÈLES	RÉF.
ARCTIC CAT (SUITE)	
375 Automatic 4x4 02	**4505-0668**
400 4x4 06-11	**4505-0635**

CONVIENT POUR LES MODÈLES	RÉF.
ARCTIC CAT (SUITE)	
400 4x4 02-05	**4505-0668**
400 4x4 TBX 04	**4505-0668**

Suite de la section PLATINES DE TREUIL page suivante.

Les produits avec une référence GRIS GRAS sont nouveaux pour 2024.

PLATINES DE TREUIL (SUITE)

CONVIENT POUR LES MODÈLES	RÉF.
ARCTIC CAT (SUITE)	
400 4x4 TRV 06-10	**4505-0635**
450 4x4 11	**4505-0635**
500 4x4 02-04	**4505-0668**
500 4x4 06-09	**4505-0635**
500 4x4 TBX/TRV 03-05	**4505-0668**
500 4x4 14	**4505-0635**
500 XR 15	**4505-0635**
500 Alterra XT EFI 16	**4505-0635**
550 4x4 09-11	**4505-0635**
550 TRV-2 up 09-12	**4505-0635**
650 4x4 04	**4505-0668**
650 4x4 05-10	**4505-0635**
650 TBX 07	**4505-0635**
700 4X4 07-11	**4505-0635**
700 4x4 TRV/TBX 14	**4505-0635**
700 XR 15	**4505-0635**
700 Alterra XT EFI 16-21	**4505-0635**
1000 Thundercat 08	**4505-0635**
800 Prowler Pro S 23	**4505-1110**
CAN-AM	
Outlander 330 H.O. 4x4 04-08	**4505-0640**
Outlander Max 400 4x4 06-12	**4505-0640**
Outlander 400 4x4 03-11/13-14	**4505-0640**
Outlander 500 Max 07-14	**4505-0638**
Outlander 500 07-11	**4505-0638**
Outlander 650 & MAX 06-22	**4505-0638**
Outlander 650 6x6 15-22	**4505-0638**
Outlander 650 X-MR 19	**4505-0638**
Outlander 800 06-11	**4505-0638**
Outlander 800 MAX 06-15	**4505-0638**
Defender 800 16-19	**4505-0698**
Commander 800/1000 11-20	**4505-0694**
Commander 1000-4 15-19	**4505-0694**
Maverick 1000R/Turbo 13-15	**4505-0695**
Defender HD-10 XT - XTp 19-21	**4505-0698**
Defender HD-10 XMR 19-21	**4505-0698**
Defender HD8 XT 800 19-20	**4505-0698**
CFMOTO	
C-Force 400AU 16	**4505-0900**
C-Force 400 21-22	**4505-0900**
C-Force 400 AU 16, C-Force 400 21-22	**4505-0900**
HONDA	
TRX250 Recon 2x4/ES 04-16	**4505-0661**
TRX300 2x4/4x4 93-00	**4505-0664**
TRX350 S/ES 2x4/4x4 Rancher 00-06	**4505-0663**
TRX400 Foreman 4x4 95-01	**4505-0657**
TRX400AT S/ES 4x4 Rancher 04-07	**4505-0663**
TRX420 EFI Rancher 07-14	**4505-0639**[2]
TRX420 EFI Rancher 14-21 (axe droit)	**4505-0633**[4]
TRX420 Rancher 22-23 (axe droit)	**4505-0914**
TRX420 EFI Rancher 15-21 (IRS)	**4505-0633**[4]
TRX420 Rancher 22-23 (IRS)	**4505-0914**
TRX450S/ES Foreman 4x4 98-04	**4505-0657**
TRX500 Foreman ES 07-11	**4505-0632**
TRX500 Foreman 14-17	**4505-0633**[4]
TRX500 Foreman Rubicon 01-04	**4505-0658**
TRX500 Foreman Rubicon 07-14	**4505-0632**
TRX500 Foreman Rubicon 15-21	**4505-0633**[4]
TRX520 Foreman/Rubicon 22-23	**4505-0914**
TRX650 4x4 Rincon 03-05	**4505-0642**
TRX680 4x4 Rincon 06-20	**4505-0642**
Pioneer 700/700-4 14-21	**4505-0688**
JOHN DEERE	
Gator XUV 550 16	**4505-0697**
Gator XUV 590i 16	**4505-0697**
Gator XUV 825i 11-16	**4505-0696**
Gator RSX 850I 12-13	**4505-0697**
Gator 855D 13-16	**4505-0696**
Gator RSX 860i 16	**4505-0697**
KAWASAKI	
Brute Force 300 12-14	**4505-0674**
KVF360 Prairie 4x4 03-11	**4505-0646**
Brute Force 650 (axe droit) 06-13	**4505-0647**
Brute Force 650 (IRS) 11	**4505-0654**
KVF650 Prairie 4x4 02-06	**4505-0648**
Brute Force 750 IRS 4x4 05-22	**4505-0654**

CONVIENT POUR LES MODÈLES	RÉF.
KAWASAKI (SUITE)	
Mule 610 05-16	**4505-0677**
Mule SX/XC 4x4 17-20	**4505-0677**
Mule Pro-DX 16	**4505-0809**
Mule Pro-FXR 18-19	**4505-0809**
Mule Pro-FX 18-20/ Mule Pro-FX LE (6 passagers) 22	**4505-0809**
Mule Pro-FXT 15-22	**4505-0809**
Mule Pro-MX 19-20	**4505-0808**
POLARIS	
Xplorer 300 4x4 96-99	**4505-0669**
Sportsman 300 08	**4505-0671**
Sportsman 325 ETX 4x4 15	**4505-0913**
Magnum 325 4x4 00-01	**4505-0669**
Magnum 325 4x4 02	**4505-0669**
Sportsman 325 ETX 4x4 15	**4505-0913**
ATP 330 4x4 04	**4505-0669**
Magnum 330 4x4 03-04	**4505-0669**
Sportsman 335 4x4 98-00	**4505-0669**
Sportsman 400 4x4 94-97	**4505-0666**
Sportsman 400 4x4 01-03	**4505-0669**
Sportsman 400 4x4 04-05	**4505-0670**
Sportsman 400 4x4 08-10	**4505-0671**
Sportsman 400 4x4 11-14	**4505-0913**
Xplorer 400L 4x4 95-02 #2907011 et modèles plus récents	**4505-0669**
Big Boss 400L 6x6 95-98	**4505-0666**
Xplorer 400L 4x4 95 #2906001-2907010	**4505-0669**
Xpedition 425 4x4 00	**4505-0669**
Magnum 425 4x4 95-98	**4505-0666**
Magnum 425 6x6 95-96	**4505-0666**
Sportsman 450 16-20	**4505-0913**
Sportsman 450 21-22	**4505-0830**[6]
Diesel 455 4x4 99-00	**4505-0669**
ATP 500 H.O. 4x4 04-05	**4505-0669**
Sportsman 500 4x4 96-03	**4505-0669**
Sportsman 500 4x4 04-10	**4505-0670**
Sportsman 500 4x4 11-13	**4505-0913**
Sportsman 500 4x4 X2/Touring 07-09	**4505-0670**
Sportsman 500 6x6 00-08	**4505-0669**
Magnum 500 4x4 99-00	**4505-0669**
Big Boss 500 6x6 98-99	**4505-0666**
Xplorer 500 4x4 97	**4505-0669**
Sportsman 550 XP 09-14	**4505-0913**
Sportsman 550 X2/Touring 10-14	**4505-0913**
Sportsman 570 4x4 14-22	**4505-0913**
Sportsman 570/Utility HD LD 21-22	**4505-0830**[6]
Sportsman 570 SP/Touring (tous) 15-22	**4505-0913**
Sportsman 600 4x4 03-05	**4505-0670**
Sportsman 700 4x4 02-07	**4505-0670**
Sportsman 800 X2 07-09	**4505-0670**
Sportsman 800 4x4 05-10	**4505-0670**
Sportsman 800 4x4 11-14	**4505-0913**
Sportsman 800 Touring 08	**4505-0670**
Scrambler XP 850 13-18	**4505-0913**
Sportsman 850 SP 15-19	**4505-0913**
Sportsman 850 XP 09-17	**4505-0913**
Sportsman 850 XP Touring 11-16	**4505-0913**
Sportsman 850 Ultimate 21-22	**4505-0830**[6]
Sportsman 850 HO Touring 22	**4505-0913**
Sportsman 1000 15-21	**4505-0913**
Sportsman 1000 XP 21	**4505-0830**[6]
Ranger 325 ETX 15	**4505-0692**
Ranger 400 4x4 10-13	**4505-0692**
Ranger 500 6x6/4x4 05-08	**4505-0680**
Ranger 500 4x4 09-10	**4505-0689**
Ranger 500 4x4 11-13 (modèles Crew inclus)	**4505-0692**
Ranger 500 (Mid Size) 17-20	**4505-0692**
Ranger 570 14-19 (Mid Size)	**4505-0692**
Ranger 570 Crew EPS (Mid Size) 18-19	**4505-0692**
Ranger 570 15 (Full Size)	**4505-0681**
Ranger 570 16-21 (Full Size)	**4505-0692**
Ranger 570 XP (Full Size) 16	**4505-0681**
Ranger Crew SP 570 NorthStar 22	**4505-0916**
Ranger SP 570 22-23	**4505-0916**
Ranger 700 4x4 (XP) 05-08	**4505-0680**
Ranger 700 4x4 (XP) 09	**4505-0689**

CONVIENT POUR LES MODÈLES	RÉF.
POLARIS (SUITE)	
Ranger 700 6x6 09	**4505-0680**
Ranger 800 4x4 10-14 (Full Size)	**4505-0689**
Ranger 800 4x4 13-14 (Mid Size)	**4505-0692**
Ranger 900 XP 13-19	**4505-0681**
Ranger 900 XP Crew 14-19	**4505-0681**
Ranger Diesel 11	**4505-0689**
General 1000 16-20	**4505-0699**
General/XP 1000 Deluxe 21-22	**4505-0699**
Ranger 1000 XP 17-18	**4505-0681**
Ranger 1000 XP 19-21	**4505-0802**
Ranger 1000 20-22	**4505-0802**
Ranger 1000 XP Crew 17-18	**4505-0681**
Ranger 1000 Crew 19	**4505-0802**
Ranger 1000 XP Crew 20	**4505-0802**
ACE 570 15-18	**4505-0913**
ACE 900 XC 17	**4505-0913**
RZR 570 12-17	**4505-0682**[1]
RZR/RZR-S/RZR-4 800 08-14	**4505-0682**[1]
RZR 900/900S 15-20	**4505-0699**
RZR 900 Trail 18	**4505-0699**
RZR 900 XP/ RZR-4 900 11-14	**4505-0684**[1]
RZR 900 XP/ RZR-4 900 15-21	**4505-0699**
RZR 1000/RZR-4 1000 14-17	**4505-0699**
RZR 1000 -S/XP 17-20	**4505-0699**
RZR 1000 Turbo 17-18	**4505-0699**
RZR 1000 XP Crew 18	**4505-0681**
RZR1000/RZR-4 1000 14-18	**4505-0699**
RZR/RZR 4 1000 XP Premium 24	**4505-0925**
SUZUKI	
LT4WD/LT250 90-98	**4505-0655**
LTF280X/300 King Quad 91-98	**4505-0655**
QuadRunner Eiger Manual/ Auto 400 4x4 02-07	**4505-0662**
King Quad 400 08-22	**4505-0673**
King Quad 450 07-09	**4505-0656**[3]
King Quad 500 09-22	**4505-0656**[3]
QuadRunner Vinson 500 Manual/ Auto 02-07	**4505-0662**
Twin Peaks 700 04-05	**4505-0648**
King Quad 700 05-07	**4505-0656**[3]
King Quad 750 08-22	**4505-0656**[3]
YAMAHA	
Grizzly 350 07-14 (IRS)	**4505-0659**
Grizzly 350 14 (axe droit)	**4505-0659**
Bruin 350 4x4 04-06	**4505-0659**
Wolverine 350 4x4 07-09	**4505-0660**
Kodiak 400 Ultramatic 00-02	**4505-0650**
Kodiak 400 4x4 03-05	**4505-0659**
Grizzly 450 07-08	**4505-0659**
Grizzly 450 09-14	**4505-0637**[2]
Kodiak 450 4x4 & Auto 03-06	**4505-0659**
Wolverine 450 06-10	**4505-0660**
Grizzly 550 09-15	**4505-0653**
Grizzly 600 98-01	**4505-0649**
Grizzly 660 02-08	**4505-0652**
Grizzly 700 EFI 07-15	**4505-0653**
Grizzly 700 16-22	**4505-0634**
Kodiak 700 16-22	**4505-0634**
Rhino 450 06-09	**4505-0679**
Rhino 660 06-07	**4505-0679**
Rhino 700 08-13	**4505-0679**
Viking 700 14-21	**4505-0690**[5]
Viking 700 6 seater 14-20	**4505-0690**[5]
Wolverine 700 16-17	**4505-0691**
Wolverine X2/X2 R-Spec/X4 S.E. 18-21	**4505-0746**
Wolverine/R-Spec 18	**4505-0691**

[1] Non compatible avec le treuil WARN de 1 814 kg (4 000 livres).
[2] Non compatible avec le treuil Moose 1 678 kg (3 700 livres) ou série Superwinch Terra.
[3] À utiliser avec le guide-câble à rouleaux Moose RÉF. 4505-0704.
[4] Non compatible avec les treuils à deux boulons.
[5] Treuil Moose Aggro requis.
[6] À utiliser avec la protection d'origine.

Les produits avec une référence GRIS GRAS sont nouveaux pour 2024.

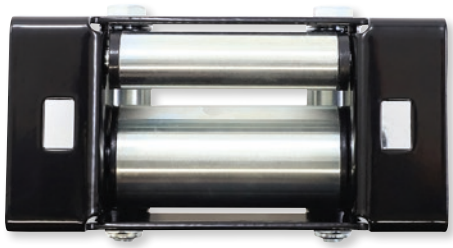

4505-0828



4505-0622



GUIDES-CÂBLES À ROULEAUX POUR LABOURAGE

- Conçus pour une utilisation avec les treuils qui soulèvent et abaissent la lame du quad
- Le large diamètre du rouleau inférieur réduit l'usure du câble

DESCRIPTION	RÉF.
Guide-câble à rouleaux pour quad avec rouleaux en métal	4505-0828
Guide-câble à rouleaux pour quad avec rouleaux en UHMPE	4505-0622
Guide-câble à rouleaux pour quad avec rouleaux en polyester	4505-1106

DESCRIPTION	RÉF.
Guide-câble à rouleaux pour SSV avec rouleaux en métal	4505-0829
Guide-câble à rouleaux pour SSV avec rouleaux en UHMPE	4505-0915
Guide-câble à rouleaux pour SSV avec rouleaux en polyester	4505-1107

GUIDE-CÂBLE À ROULEAUX

- Conçu pour réduire l'usure du câble, en particulier sur les angles de retour tranchants

DESCRIPTION	RÉF.
Guide-câble à rouleaux	4505-0704



INTERRUPTEUR BASCULANT DE TABLEAU DE BORD AVEC CÂBLAGE

- Interrupteur éclairé pour actionner le treuil
- Montage sur le tableau de bord
- Faisceau de câblage inclus pour une installation rapide et facile
- Compatible avec les treuils Moose de 907 kg (2 000 livres), 1 360 kg (3 000 livres) et 1 814 kg (4 000 livres)

DESCRIPTION	RÉF.
Bouton de tableau de bord avec câblage	4505-0606



KIT D'ACCESSOIRES POUR TREUIL

- Inclut une poulie de 3 620 kg (8 000 livres), une anse en D de 12 mm (1/2"), 2,5 m (8') de sangle de protection d'arbre de 25,4 mm (1") et un sac à outils

DESCRIPTION	RÉF.
Kit d'accessoires pour treuil	4505-0806



4505-0811



4505-1066



4505-1067

BUTÉE POUR CROCHET DE TREUIL

- Empêche l'écrasement du crochet de treuil
- Prolonge la durée de vie de celui-ci ainsi que du treuil
- Design en deux parties pour une installation facile
- En caoutchouc

DESCRIPTION	RÉF.
Noir	4505-0811
Bleu	4505-1066
Rouge	4505-1067



BUTÉE EN CAOUTCHOUC

- Le caoutchouc à absorption des impacts empêche l'écrasement du treuil
- Empêche les claquements du crochet lorsqu'il n'est pas utilisé
- Un indispensable pour prévenir les dommages mineurs

DESCRIPTION	RÉF.
Butée en caoutchouc	4505-0475

Les produits avec une référence GRIS GRAS sont nouveaux pour 2024.


3920-0502

CORDE DE RÉCUPÉRATION CINÉTIQUE

- Diamètre de 12,7 mm ($^1/_2$") avec une résistance à la rupture de 9000 livres
- Comprend un sac de rangement

DESCRIPTION	RÉF.
6,1 m (20')	3920-0502

DESCRIPTION	RÉF.
9,1 m (30')	3920-0503


4505-0343
4505-0611
4505-0612
4505-0613

CÂBLE DE TREUIL SYNTHÉTIQUE

- Élimine l'effilochage et réduit le poids
- Pour treuils à tambour en aluminium
- La protection tubulaire contre l'abrasion prolonge la durée de vie du câble
- Œillet souple sur l'extrémité fonctionnelle afin de passer facilement dans la poulie
- Capacité de charge de 1 814 kg (4 000 livres)
- Pour quads uniquement

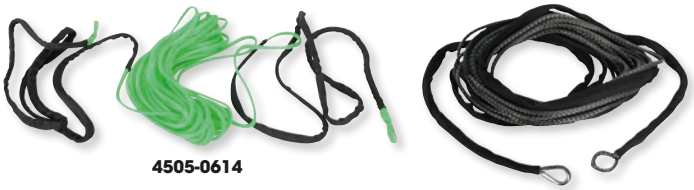
4505-0614
4505-0620

COULEUR	RÉF.
5 MM x 15,2 M ($^3/_{16}$" x 50')	
Gris	4505-0343
Bleu	4505-0611
Rouge	4505-0612

COULEUR	RÉF.
5 MM x 15,2 M ($^3/_{16}$" x 50') (SUITE)	
Jaune	4505-0613
Vert	4505-0614
Noir	4505-0615

COULEUR	RÉF.
6 MM x 15,2 M ($^1/_4$" x 50')	
Bleu	4505-0616
Rouge	4505-0617
Jaune	4505-0618

COULEUR	RÉF.
6 MM x 15,2 M ($^1/_4$" x 50') (SUITE)	
Vert	4505-0619
Noir	4505-0620

ANSE SOUPLE

- Corde de 7,9 mm ($^5/_{16}$") avec torons synthétiques tressés de 8 mm formant une boucle autoserrante
- Point de rupture : 17 600 livres
- À utiliser sur les treuils, les sangles de remorquage et les chaînes, dans la neige, le sable ou l'eau
- S'attache rapidement aux pare-chocs tubes et aux arceaux et n'occasionne pas de rayures
- Raccord et retrait aisés par simple tirage sur la corde
- En fibre polyéthylène UHMW résistant à la corrosion
- Design en une seule pièce
- Aucun outil nécessaire pour le raccord ; anse en acier, vis ou goupilles superflues
- Gaine noire résistante à l'abrasion
- Flotte dans l'eau
- Couleur lumineuse pour une identification aisée
- Compacte et facile à ranger



DESCRIPTION	RÉF.
Anse souple	4505-0912

SANGLES DE TREUIL À MOUFLER

- Protègent les arbres des dommages et des marques de câble
- Prolongent la durée de vie du câble et empêchent celui-ci de s'effilocher
- Sangles synthétiques de 51 mm (2") de large
- Utilisation simple et pratique
- Charge de travail sûre de 1 209 kg (2 667 livres)
- Point de rupture à 3 628 kg (8 000 livres)


3920-0397

DESCRIPTION	RÉF.
183 cm (6 pieds) de long	3920-0397

DESCRIPTION	RÉF.
6,1 m (20 pieds) de long	3920-0493

SANGLE DE LAME À NEIGE

- À utiliser avec les treuils standard ou larges
- Utilisation recommandée avec les guides-câbles à rouleaux
- Remplace un câble acier/synthétique pendant la saison d'utilisation des lames
- Longueur totale : 19,5 m (64')
- Doté d'une sangle renforcée de 38 mm ($1^1/_2$") de large et d'un câble de fixation synthétique de 8 mm ($^5/_{16}$")
- Utilisez votre crochet de treuil existant
- Options de fixation de tampon multiples
- Améliore la capacité de traction du treuil
- Élimine les dommages du treuil en évitant que le câble ne se coince ou ne se bloque
- Réduit l'usure sur le guide-câble
- Idéal pour le labourage



DESCRIPTION	RÉF.
Sangle de lame à neige	4505-0607

Les produits avec une référence GRIS GRAS sont nouveaux pour 2024.



4505-0711



4505-0712



4505-0716

TREUILS POUR VÉHICULES DE SPORT MOTORISÉS WARN® AXON

- Le système Motactor (moteur + contacteur numérique) diminue le temps d'installation de 50 % (dans le meilleur des cas)
- La vitesse, la charge et la température du moteur peuvent être contrôlées numériquement
- Le limiteur de charge intégré permet d'éviter d'endommager le treuil en le chargeant à l'excès
- La structure entièrement métallique et étanche est particulièrement durable et ne laisse rien pénétrer
- Les toutes nouvelles commandes modulaires offrent des possibilités d'extension
- Nouvelle poignée d'embrayage robuste, fruit du savoir-faire légendaire de WARN en matière de dispositifs de blocage de moyeu 4WD
- Capacités de 1 587 kg (3 500 livres), 2 041 kg (4 500 livres) et 2 494 kg (5 500 livres) pour les conditions de trail extrêmes et les tractions élevées

DESCRIPTION	COMMANDES	CROCHET	RÉF.
AXON 3500			
Treuil Axon 35-S avec câble synthétique de 15,2 m x 4,8 mm (50′ x $^{3}/_{16}$″)	Commutateur de tableau de bord Rockerbar et adaptateur guidon Rockerbar	Noir	**4505-0711**
Treuil Axon 35 avec câble acier de 15,2 m x 5,6 mm (50′ x $^{7}/_{32}$″)	Commutateur de tableau de bord Rockerbar et adaptateur guidon Rockerbar	Noir	**4505-0712**
AXON 4500			
Treuil Axon 45-S avec câble synthétique de 15,2 m x 6,4 mm (50′ x $^{1}/_{4}$″)	Commutateur de tableau de bord Rockerbar et télécommande filaire (noirs)	Noir	**4505-0713**
Treuil Axon 45 avec câble acier de 15,2 m x 6,4 mm (50′ x $^{1}/_{4}$″)	Commutateur de tableau de bord Rockerbar et télécommande filaire (noirs)	Noir	**4505-0714**
Treuil Axon 45RC avec câble synthétique de 8,2 m x 6,4 mm (27′ x $^{1}/_{4}$″)	Commutateur de tableau de bord Rockerbar et télécommande filaire (noirs)	Noir	**4505-0715**[1]
AXON 5500			
Treuil Axon 55-S avec câble synthétique de 15,2 m x 6,4 mm (50′ x $^{1}/_{4}$″)	Commutateur de tableau de bord Rockerbar et télécommande filaire (noirs)	Noir	**4505-0716**
Treuil Axon 55 avec câble acier de 15,2 m x 6,4 mm (50′ x $^{1}/_{4}$″)	Commutateur de tableau de bord Rockerbar et télécommande filaire (noirs)	Noir	**4505-0717**

[1] Version du treuil Axon 4500 avec tambour court.



4505-0705



4505-0710

TREUILS POUR VÉHICULES DE SPORT MOTORISÉS WARN® VRX

- Structure parfaitement étanche qui ne laisse rien pénétrer
- Construction en métal durable
- Nouvelle poignée d'embrayage robuste, fruit de plus de 70 ans de savoir-faire WARN en matière de dispositifs de blocage de moyeu 4WD
- Finition époxy noire assurant une protection contre la corrosion
- Frein de maintien de charge pour un excellent contrôle
- Triple train d'engrenage planétaire en métal souple et fiable
- Capacités de 1 134 kg (2 500 livres), 1 587 kg (3 500 livres) et 2 041 kg (4 500 livres), pour convenir à divers types de véhicules et toutes sortes de travaux

DESCRIPTION	COMMANDES	CROCHET	RÉF.
VRX 2500			
Treuil VRX 25-S avec câble synthétique de 15,2 m x 4,8 mm (50′ x $^{3}/_{16}$″)	Bouton de guidon	Zinc	**4505-0705**
Treuil VRX 25 avec câble acier de 15,2 m x 4,8 mm (50′ x $^{3}/_{16}$″)	Bouton de guidon	Zinc	**4505-0706**
VRX 3500			
Treuil VRX 35-S avec câble synthétique de 15,2 m x 4,8 mm (50′ x $^{3}/_{16}$″)	Bouton de guidon	Zinc	**4505-0707**
Treuil VRX 35 avec câble acier de 15,2 m x 5,6 mm (50′ x $^{7}/_{32}$″)	Bouton de guidon	Zinc	**4505-0708**
VRX 4500			
Treuil VRX 45-S avec câble synthétique de 15,2 m x 6,4 mm (50′ x $^{1}/_{4}$″)	Bouton monté sur le tableau de bord	Zinc	**4505-0709**
Treuil VRX 45 avec câble acier de 15,2 m x 6,4 mm (50′ x $^{1}/_{4}$″)	Bouton monté sur le tableau de bord	Zinc	**4505-0710**

Les produits avec une référence GRIS GRAS sont nouveaux pour 2024.



4505-0509



4505-0740



4505-0175





4505-0589

KIT DE PLATINE DE TREUIL

- Ce système de fixation solide et durable optimisera les performances de votre treuil
- Il a été spécialement conçu pour tenir à l'intérieur d'un châssis de quad sans devoir être modifié ou presque
- L'installation est facile ; toutes les pièces nécessaires ainsi que des instructions simples sont fournies
- Les platines de treuil WARN sont destinées à être utilisées avec les treuils WARN

CONVIENT POUR LES MODÈLES	RÉF.
BOMBARDIER/CAN-AM	
Maverick Trail 17-21	**4505-0732**[3]
Maverick Sport 18-21	**4505-0732**[3]
Maverick X3 17-23	**4505-0733**[2]
Maverick X3 R, X DS, X RS, MAX, MAX X DS, MAX S RS 17-23	**4505-0733**[2]
Renegade 500 12-15	**4505-0509**[4]
Renegade 570 16-21	**4505-0509**[4]
Renegade 800/XXC 12-21	**4505-0509**[4]
Renegade 850/XXC 16-21	**4505-0509**[4]
Renegade 1000/XXC/XMR 12-21	**4505-0509**[4]
HONDA	
TRX420 Rancher AT/EPS/FA/FM/FE/FPE/FPA/FPM/4x4 14-23	**4505-0738**[4]
TRX420 Rancher 15-23	**4505-0738**[4]
TRX500 Foreman FE/ESE/FM/FPE/FPM/4X4 14-20	**4505-0738**[4]
TRX500 Rubicon FA/FG/FPA/4x4 15-19	**4505-0738**[4]
TRX520 Rubicon 20-23	**4505-0738**[4]
Pioneer 500 15-23	**4505-0563**
Pioneer 700 14-23	**4505-0730**[5]
JOHN DEERE	
XUV835 18-21	**4505-0740**[5]
XUV865 18-21	**4505-0740**[5]
KAWASAKI	
KVF750 Brute Force 4x4i 09-20	**4505-0050**[4]
Mule PRO FX/FXT/DX/DXT 15-22	**4505-0744**[6]
Mule SX, SX XC/4x4/SE/XC SE 17-23	**4505-0598**[1, 10]
KUBOTA	
RTV 1100 05-11	**4505-0831**[11]
POLARIS	
ACE 500 17-19	**4505-0734**[1]
ACE 570 15-19	**4505-0734**[1]
ACE 900 16-19	**4505-0734**[1]
General 1000 (4) 16-19	**4505-0550**[8, 9]
Ranger EV 15-20	**4505-0507**[8]
Ranger 400 H.O. 10-14	**4505-0507**[1, 9, 10]
Ranger 400/500/800 midsize 11-13	**4505-0507**[1, 9, 10]
Ranger 500 17-20	**4505-0507**[8, 10]
Ranger 570 Mid Size 15-20	**4505-0507**[8, 10]
Ranger 570 Full Size 15-20	**4505-0516**[5]
Ranger 900 XP/Crew 13-19	**4505-0516**[5, 9]
Ranger 1000 17-19	**4505-0516**[5, 9]
Ranger 1000 XP/Crew 18-20	**4505-0750**[5]
Ranger Diesel 15-19	**4505-0516**
RZR 570 12-20	**4505-0418**[8]

CONVIENT POUR LES MODÈLES	RÉF.
POLARIS (SUITE)	
RZR 800 08-14 (tous)	**4505-0418**[8]
RZR 900 15-20	**4505-0550**[8, 9]
RZR 1000 14-20	**4505-0550**[8, 9]
RZR XP Turbo 16-20	**4505-0550**[8, 9]
RZR ProXP 20	**4505-0805**[6]
Sportsman 450 H.O. 16-23	**4505-0734**[1]
Sportsman 570 15-21	**4505-0734**[4]
Sportsman 570 Touring 15-20	**4505-0734**[8]
Sportsman 570 4x4 15-20	**4505-0734**[8]
Sportsman 850 15-20	**4505-0734**[8]
Sportsman 1000 15-20	**4505-0734**[8]
Sportsman 1000 Touring 15-20	**4505-0734**[8]
Scrambler 850 XP 13-22	**4505-0734**[8]
Scrambler 1000 XP 14-22	**4505-0734**[8]
SUZUKI	
LT-A450 King Quad 450 07-12	**4505-0175**[4]
LT-A500 King Quad 09-23	**4505-0175**[4]
LT700/750 King Quad 4x4 08-23	**4505-0175**[4]
YAMAHA	
YFM700 Kodiak 16-23	**4505-0587**[4]
YFM700 Grizzly 4x4 16-23	**4505-0587**[4]
Viking 15-23	**4505-0751**[5]
Wolverine/R-SPEC 16-18	**4505-0589**[4, 10]
Wolverine X2 19-23	**4505-0718**[7, 10]
Wolverine X4 18-23	**4505-0718**[7, 10]
YXZ1000 16-21	**4505-0752**[8]

[1] Compatible uniquement avec les treuils VRX 25, VRX 35 et Axon 45RC.
[2] Convient à tous les treuils Axon et VRX.
[3] Compatible uniquement avec les VRX 45.
[4] Convient uniquement aux treuils VRX 25 et VRX 35.
[5] Convient uniquement aux treuils VRX 45, Axon 45 et Axon 55.
[6] Compatible exclusivement avec les treuils VRX 25, VRX 35 et VRX 45.
[7] Convient uniquement aux treuils VRX 25, VRX 35, VRX 45, Axon 35 et Axon 45RC.
[8] Convient uniquement aux treuils VRX 25, VRX 35, Axon 35 et Axon 45RC.
[9] Il est recommandé de se procurer le kit d'extension de câblage 2120-0937 pour les modèles 4 places et Crew.
[10] Il est recommandé de se procurer le kit de bouton de tableau de bord 4505-0608 pour les applications SSV ayant recours aux modèles VRX 25 et VRX 35.
[11] La platine de treuil est adaptée aux treuils WARN de 3 000-4 500 livres.

Les produits avec une référence **GRIS GRAS** sont nouveaux pour 2024.

PLAQUE POUR TREUIL

- Cette plaque peut recevoir un treuil WARN 2.5, 3.0 ou 4.0 (vendu séparément) et peut être insérée dans le support multifixation avant ou arrière (également vendu séparément)
- Si vous voulez déplacer le treuil, il vous suffit de débrancher les fils de raccordement rapide (vendus à part), de tirer sur la goupille d'attelage, puis de changer le treuil d'endroit et de le reconnecter
- Compatible avec un support de 51 mm (2") à fixation multiple

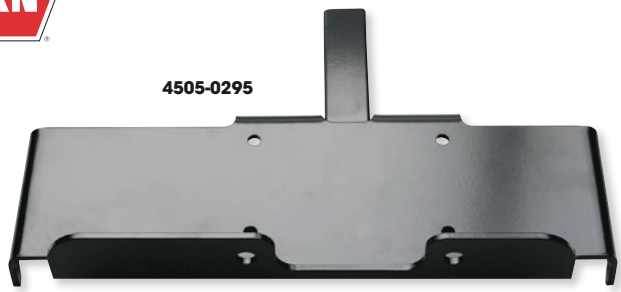

DESCRIPTION	RÉF.
Plaque de 51 mm (2") pour treuils VRX25 et VRX35	4505-0295
Plaque de 51 mm (2") pour treuils VRX45	4505-0296



KITS DE CÂBLAGE À FIXATION RAPIDE

POUR SYSTÈME DE TREUIL À FIXATIONS MULTIPLES

- Compatible à l'avant et à l'arrière du véhicule
- Disponible en 50 amp ou 175 amp
- Comprend un câble de 50,8 cm (20") pour le treuil, un câble de 122 cm (48") pour la batterie avant et un câble de 305 cm (120") pour la batterie arrière

DESCRIPTION	RÉF.
50 A	4505-0791

DESCRIPTION	RÉF.
175 A	4505-0792



GUIDE-CÂBLE À ROULEAUX

- Le guide-câble à rouleaux diminue l'usure des câbles, en particulier lorsqu'ils sont tirés à des angles extrêmes

DESCRIPTION	RÉF.
Pour treuils VRX 25, Vantage 2000 et 3000	W28929
Pour treuils VRX 35 et AXON 35	4505-0796
Pour treuils VRX 45, AXON 45, 55 et Vantage 4000	4505-0797



SUPPORT ADAPTATEUR LONG POUR GUIDE-CÂBLE DE TREUIL

- Pour treuils à tambour courts
- Permet de monter les nouveaux treuils WARN Axon et VRX sur les véhicules, les kits de montage de treuils et les pare-chocs où le support du guide-câble du treuil n'est pas intégré

DESCRIPTION	LONGUEUR	RÉF.
Compatible avec les treuils VRX 45, Axon 45 et Axon 55	Long	4505-0789
Compatible avec les treuils VRX 25, VRX 35, Axon 35 et Axon 45RC	Court	4505-0790



PROTECTION DE GUIDE-CÂBLE

- En plastique ABS co-laminé ultra résistant
- Se fixe facilement sur les guide-câbles à rouleaux

DESCRIPTION	RÉF.
Protection de guide-câble originale pour tambour court de treuil Axon 35, Axon 45RC, VRX 25, VRX 35, ProVantage 2500, ProVantage 3500, Vantage 2000 et Vantage 3000	4505-0741
Protection de guide-câble originale pour tambour long de treuil Axon 45, Axon 55, VRX 45, ProVantage 4500 ou Vantage 4000	4505-0742

BOUTON DE TABLEAU DE BORD

- Interrupteur éclairé pour actionner le treuil
- Montage sur le tableau de bord
- Faisceau de câblage inclus pour une installation rapide et facile

DESCRIPTION	RÉF.
Bouton de tableau de bord	4505-0608



Les produits avec une référence GRIS GRAS sont nouveaux pour 2024.



DISPOSITIF DE TÉLÉCOMMANDE SANS FIL POUR TREUIL

- Permet de commander le treuil à distance, jusqu'à 15,2 m (50 pieds)
- Peut être installé sur votre treuil WARN existant
- Le dispositif inclut la télécommande elle-même ainsi qu'un récepteur avec antenne incorporée.
- Protège des éléments grâce à la clé électronique durable

DESCRIPTION	RÉF.
Contacteur à distance sans fil	4505-0517



CONTACTEUR DE RECHANGE

- Contacteur tolérant les intensités élevées et résistant aux intempéries

DESCRIPTION	RÉF.
Pour treuils VRX (Moose et WARN)	4505-0513



POULIE DE QUALITÉ

- Lorsqu'elle est utilisée convenablement, la poulie multifonction peut doubler la puissance de traction de n'importe quel treuil ou permettre de changer de sens de traction sans endommager le câble.
- Elle contribue à réduire l'accumulation de chaleur et la consommation électrique lors du remorquage.
- Avec finition résistant à la corrosion ; peut être combinée aussi bien avec les câbles acier que synthétiques
- En acier forgé
- Capacité maximale de traction de treuil : 2 268 kg

DESCRIPTION	RÉF.
Poulie de qualité	4505-0554



ANSE STANDARD

- Pour les treuils d'une capacité maximale de 2 041 kg (4 500 livres)
- Dimensions : 12,7 mm ($^{1}/_{2}$") (goupille de 15,9 mm-$^{5}/_{8}$" de diamètre)

DESCRIPTION	RÉF.
Pour treuils d'une capacité maximale de 2 041 kg (4 500 livres)	4505-0793



KITS DE MISE À NIVEAU DE TÉLÉCOMMANDE ET TÉLÉCOMMANDES DE RECHANGE

- Le kit de mise à niveau comprend une télécommande, une douille et un câblage Express Instal™
- Les télécommandes de rechange ne comprennent pas de douille

COMPATIBLE AVEC LE TREUIL	RÉF.
KITS DE MISE À NIVEAU DE TÉLÉCOMMANDE	
Pour treuils VRX	W64259
Pour treuils AXON uniquement	4505-0794
TÉLÉCOMMANDES DE RECHANGE	
Pour treuils VRX	W64849
Pour treuils AXON uniquement	4505-0795



CROCHET DE TREUIL DE QUALITÉ

- En acier forgé renforcé
- Revêtement résistant à la corrosion garantissant protection maximale contre l'usure et l'abrasion et fiabilité
- Design unique avec ouverture de type décapsuleur
- Destinée aux treuils d'une capacité maximale de 2 268 kg

DESCRIPTION	RÉF.
Crochet de treuil de qualité	4505-0551



MANILLE DE QUALITÉ

- Manille à goupille en acier forgé qui permet de relier les extrémités en boucle des câbles, sangles et poulies
- La goupille est filetée pour pouvoir être retirée aisément
- Protège au mieux contre l'usure et l'abrasion
- Avec revêtement résistant à la corrosion
- Manille de qualité supérieure pour treuils d'une capacité maximale de 2 268 kg (5 000 livres)
- Dimensions : 12,7 mm ($^{1}/_{2}$") (goupille de 15,9 mm-$^{5}/_{8}$" de diamètre)

DESCRIPTION	RÉF.
Pour treuils d'une capacité maximale de 2 268 kg (5 000 livres)	4505-0553



POULIE

- Cette poulie double la puissance de traction du treuil (câble pouvant mesurer jusqu'à 5,6 mm-$^{7}/_{32}$") ou aide lors des tractions à angle important

DESCRIPTION	RÉF.
Poulie	4505-0504

Les produits avec une référence GRIS GRAS sont nouveaux pour 2024.


4505-0727

KITS DE CÂBLE DE RECHANGE VRX/AXON

- À utiliser avec les treuils WARN

DESCRIPTION	RÉF.
Câble acier pour tambour en aluminium et treuils VRX 25/A200/A2500	W60076
Câble synthétique (50') pour 2.5ci, 3.0ci, RT/XT25, RT/XT30	4505-0212

DESCRIPTION	RÉF.
Câble acier pour treuil VRX 35	4505-0727
Câble acier pour treuils VRX 45-S, Axon 45-S et Axon 55-S	4505-0728
Câble synthétique pour treuils Axon 55 et VRX 45	4505-0729

KITS DE CONVERSION POUR CÂBLE SYNTHÉTIQUE

- Compatible avec les treuils Powersports WARN avec tambours en aluminium
- Le kit comprend une corde synthétique de 15,2 m (50'), un manchon de protection contre les cailloux et un guide-câble à rouleaux Hawse court ou long


4505-0798

DESCRIPTION	RÉF.
Pour AXON 35 et 45RC, mise à niveau pour lignes de treuil VRX 25 and 35, ProVantage 2500 et 3500 et Vantage 2000 et 3000	4505-0798
Pour AXON 45, 55, mise à niveau pour lignes de treuil VRX 45, ProVantage 4500 et Vantage 4000	4505-0799



RALLONGE DE CÂBLE SYNTHÉTIQUE DE TREUIL

- Épaisse de 6,4 mm (1/4"), cette rallonge synthétique prolonge le câble de treuil de 15,2 m (50')
- Légère, simple à manipuler ; ne produit pas de bruit dans une boîte de rangement
- Se fixe sans difficulté au câble du treuil

DESCRIPTION	RÉF.
Rallonge de câble synthétique de treuil	4505-0062



KIT DE RALLONGES DE CÂBLE DE TREUIL

- À utiliser avec les SSV 4 places sur lesquels le câble doit être prolongé du fait de l'emplacement de la batterie
- Le kit inclut un câble d'alimentation rouge (de 140" de long), un câble de masse noir (également de 140" de long) et un jeu de colliers plastiques

DESCRIPTION	RÉF.
Kit de rallonges de câble de treuil	2120-0937



PARE-CHOC POUR CROCHET DE TREUIL

- Empêche l'écrasement du crochet de treuil
- Prolonge la durée de vie de celui-ci ainsi que du treuil
- Structure divisée pour une installation facile
- En caoutchouc

DESCRIPTION	RÉF.
Pare-choc pour crochet de treuil	4505-0609



SANGLE DE PROTECTION DE QUALITÉ POUR TRONC D'ARBRE

- Conçue pour protéger le tronc des arbres au cours des opérations de treuillage et de l'autorégénération des arbres
- Cette sangle, en nylon de première qualité, est dotée d'un repère d'avertissement de couleur rouge qui signale lorsque le tissu tressé est abîmé
- Les boucles aux deux extrémités sont soutenues par des œillets de raccordement en acier forgé durable et présentent une finition anti-corrosion qui les préserve de l'usure et de l'abrasion
- Dimensions : 25,4 mm x 244 cm (1" x 8') ; capacité de traction nominale de 3 266 kg (7 200 livres)

DESCRIPTION	RÉF.
Sangle de protection de qualité pour tronc d'arbre	4505-0552

Les produits avec une référence GRIS GRAS sont nouveaux pour 2024.

ÉCHAPPEMENT
LAMES À NEIGE ET ACCESSOIRES
TREUILS ET FIXATIONS
AUDIO
ACCESSOIRES GÉNÉRAUX ET CADENAS/ ANTIVOLS
PORTE-BAGAGES ET ACCESSOIRES
COFFRES, BAGAGES ET RANGEMENT
PIÈCES PLASTIQUES ET DE CARÉNAGE
PARE-CHOCS ET PROTECTIONS
GUIDONS ET COMMANDES
ROUES ET ACCESSOIRES
FREINS
COURROIES, CHAÎNES, PIGNONS ET COURONNES
TRANSMISSION
SUSPENSION
MOTEUR ET REFROIDISSEMENT
ADMISSION
ÉLECTRICITÉ
ÉCLAIRAGE
OUTILLAGE ET PROMOTION
INDEX



TREUIL EXPEDITION D'UNE CAPACITÉ DE 2 721 KG (6 000 LIVRES)

- Le système de freinage entièrement indépendant et automatique garantit sécurité et fiabilité
- La construction entièrement métallique des clips renforce la résistance et la durabilité.
- Le moteur à faible courant et à haut rendement minimise les déperditions de charge
- Grand bouton de commande d'embrayage facile à utiliser
- Système d'engrenage planétaire entièrement métallique à trois étapes pour une résistance, une efficacité et une fiabilité maximales
- Conception IP 67 ayant fait ses preuves en matière de résistance à l'eau dans les conditions de fonctionnement extrêmes
- Avec télécommande

DESCRIPTION	RÉF.
Treuil de 2 721 kg (6 000 livres) avec câble synthétique	**4505-0824**



4505-0879



4505-0880

ACCESSOIRES DE RECHANGE POUR TREUILS EXPEDITION

- À utiliser avec les treuils Expedition (réf. : 4505-0820, 4505-0821, 4505-0822, 4505-0823, 4505-0824 et 4505-0825 ; voir plus haut)

DESCRIPTION	RÉF.
Contacteur de treuil (4 boulons)	4505-0877
Contacteur de treuil (2 boulons)	4505-0878
Commutateur du guidon de treuil	4505-0879
Bouton de tableau de bord du treuil	4505-0880
Guide-câble écubier pour treuil à 4 boulons	4505-0883
Guide-câble à rouleaux pour treuil à 2 boulons	4505-0884
Guide-câble à rouleaux pour treuil à 4 boulons	4505-0885
Plaque de montage de treuil (2 boulons)	4505-0886
Plaque de montage de treuil (4 boulons)	4505-0887

DESCRIPTION	RÉF.
Câble acier pour treuil à 2 boulons	4505-0888
Câble acier : 1 587 kg (3 500 livres)	4505-0889
Câble acier : 2 041 kg (4 500 livres)	4505-0890
Câble synthétique : 1 587 kg (3 500 livres)	4505-0891
Câble synthétique : 2 041 kg (4 500 livres)	4505-0892
Kit de câble électrique (35/45)	4505-0894
Kit de câbles électriques : 2 721 kg (6 000 livres)	4505-0895
Kit de montage de treuil (2 boulons)	4505-0896
Kit de montage de treuil (4 boulons)	4505-0897



TREUIL ÉLECTRIQUE PORTATIF

- Capacité de 1 134 kg
- Télécommande comprise
- Livré avec une manivelle pour un usage manuel
- Câbles de batterie fournis
- Avec câble en acier renforcé d'une épaisseur de 5,4 mm et mesurant 9,1 m
- Moteur 12 V CC

DESCRIPTION	RÉF.
Treuil électrique portatif	**4505-0757**



KIT D'ACCESSOIRES POUR TREUIL

- Comprend tout le nécessaire pour optimiser l'efficacité d'un treuil
- Avec deux anses de 13 mm ($^1/_2$") d'une capacité de poids nominal de deux tonnes
- Contient deux sangles de remorquage de 25 mm x 244 cm et d'une capacité de traction de 4 536 kg
- Inclut également une poulie d'une capacité de traction nominale de 4 082 kg
- Livré dans une mallette de transport

DESCRIPTION	RÉF.
Kit d'accessoires pour treuil	**4505-0758**

Les produits avec une référence GRIS GRAS sont nouveaux pour 2024.



4505-0456





4505-0457

KIMPEX

AMORTISSEUR POUR TREUIL II

- Design amélioré ; installation possible en quelques secondes sans outils
- Pas besoin de retirer le crochet du câble de treuil ; glisser le câble dans l'ouverture prévue dans le manchon en métal et l'insert en caoutchouc puis tirer sur les trois parties en même temps
- Design renforcé
- Empêche le câble de rompre en arrêtant le crochet avant qu'il n'atteigne le guide-câble à rouleaux
- Évite également les claquements en maintenant le câble dans un bon état
- Le dispositif de verrouillage automatique spécial permet de maintenir les trois parties ensemble
- Vente à l'unité et dans un coffret de six amortisseurs

DESCRIPTION	RÉF.
Amortisseur pour treuil II	4505-0456

DESCRIPTION	RÉF.
Présentoir de comptoir pour amortisseur pour treuil II avec six amortisseurs pour treuil II	4505-0457

4505-0755





KIMPEX

AMORTISSEUR POUR TREUIL

- Ne requiert pas le détachement du crochet du câble
- Empêche le câble de claquer en le bloquant
- Permet d'éviter que le crochet abîme les rouleaux du treuil
- Compatible avec tous les modèles de treuil
- Lot de 6 amortisseurs (article 4505-0756) proposé aux revendeurs

DESCRIPTION	RÉF.
Amortisseur pour treuil	4505-0755

DESCRIPTION	RÉF.
Lot de 6 amortisseurs pour treuil	4505-0756



ROWC POWERSPORTS

SUPPORT DE CROCHET POUR TREUIL

- En polycarbonate léger, mais résistant
- Maintient le câble de treuil et vous permet d'accéder à tout moment au crochet de treuil
- Convient pour tous les tubes mesurant jusqu'à 40 mm de diamètre
- En cas d'accident, se détache pour éviter que le pare-chocs soit endommagé

DESCRIPTION	RÉF.
Support de crochet pour treuil	4505-0911

4505-0917



4505-0919





4505-0923



4505-0922

ROWC POWERSPORTS

GUIDE-CÂBLE ÉCUBIER

NG1

- En aluminium 6061 usiné avec précision ; finition anodisée dure
- Ajoutez une note de style en optant pour l'une des couleurs saisissantes possibles.
- Matériel de montage fourni pour faciliter l'installation
- Entraxe des boulons : 6"
- Prévu pour les lignes de treuil en tissu, par exemple en polyéthylène de masse molaire très élevée
- Approprié pour la majorité des quads et pour certains modèles de SSV

NG2

- Variante plus imposante du guide-câble écubier NG1
- Fiable pour les treuillages en tout-terrain les plus ardus
- En aluminium 6061 usiné avec précision ; finition anodisée dure
- Robustesse et longévité exceptionnelles
- Prévu pour les lignes de treuil en tissu, par exemple en polyéthylène de masse molaire très élevée
- Matériel de montage fourni pour faciliter l'installation
- Entraxe des boulons : 6"
- Approprié pour la majorité des quads et pour certains modèles de SSV

DESCRIPTION	RÉF.
NG1	
Noir	4505-0917
Vert	4505-0918

DESCRIPTION	RÉF.
NG1 (SUITE)	
Rouge	4505-0919
Jaune	4505-0920

DESCRIPTION	RÉF.
NG2	
Noir	4505-0924
Vert	4505-0923

DESCRIPTION	RÉF.
NG2 (SUITE)	
Rouge	4505-0921
Jaune	4505-0922

Les produits avec une référence GRIS GRAS sont nouveaux pour 2024.

AUDIO

ACCESSOIRES/CHARGEURS POUR SYSTÈME AUDIO

Câbles audio/ports de charge. 73, 75

SUPPORTS POUR SMARTPHONE ET GPS/ACCESSOIRES

SP Connect 74-82

Ram Mounts 83-95

Klock Werks 96-98

Ciro 99

Moose Utility Division 100

OJ 100







HOGTUNES
Audio Solutions For The Great American Cruiser

CÂBLE AUDIO

- Câble audio stéréo d'un mètre (3,3') avec embouts à 90°
- Permet de brancher votre MP3/radio satellite/GPS à la prise « aux in » de la radio de votre moto
- Connecteurs de haute qualité, plaqués or
- Accessoire idéal pour le sac HF (RÉF. 3508-0019)
- Vente à l'unité

DESCRIPTION	RÉF.
Câble audio	4401-0072



MOOSE UTILITY DIVISION

DOUBLE CHARGEUR USB AVEC MONITEUR DE TENSION

- Doté de deux ports de charge USB avec une sortie 2,1 A sur chacun
- Prise en caoutchouc qui recouvre les ports USB lorsqu'ils ne sont pas utilisés
- La lecture numérique contrôle la tension du véhicule en temps réel

DESCRIPTION	RÉF.
Double chargeur USB avec moniteur de tension	2212-0723





2120-0938





2120-0939

GEARS

DOUBLES CHARGEURS USB AVEC ROTULE DE 25,4 MM (1")

- Fixation pour guidon élégante, avec deux ports USB (5 volts, 2,5 Amp), une fixation avec une sphère de 25,4 mm (1") (pour attacher des accessoires de fixation RAM) et un bouchon de sécurité étanche avec interrupteur intégré
- Une fixation à sphère de 25,4 mm (1") peut être utilisée pour fixer tout produit RAM ou accessoire aftermarket
- Facilite la fixation, la charge et la lecture sur les smartphones, GPS, MP3
- L'arrière de la fixation est équipé d'un fil de 38 cm (15") qui se termine en prise mâle, avec un cordon de chargement de 122 cm (48") afin d'avoir une longueur suffisante
- Le bouchon étanche a un interrupteur intégré caché, qui, lorsque le bouchon est fermé, éteint l'éclairage intégré et l'arrivée d'énergie du double chargeur USB, pour économiser votre batterie
- Peut se fixer directement sur des cosses de batterie, sans devoir effectuer des connexions fastidieuses, grâce au câblage du contacteur
- Fixation sur des guidons de 22 mm (7/8"), 25,4 mm (1") et 32 mm (1 1/4"), avec les boulons d'espacement nécessaires pour ces trois tailles
- Comprend un bras double moyen pour sphère de 25,4 mm (1"), utilisable avec n'importe quel accessoire doté d'une fixation de 25,4 mm (1")
- Cette douille dotée de quatre ouvertures des deux côtés permet une infinité d'ajustement de l'angle
- Longueur du bras 76 mm (3")

COULEUR	RÉF.
Noir	2120-0938

COULEUR	RÉF.
Chrome	2120-0939

GEARS

BRAS DOUBLE POUR SPHÈRE DE 25,4 MM

- Douille dotée de quatre ouvertures des deux côtés pour un ajustement infini de l'angle
- Utilisation possible avec n'importe quel accessoire aftermarket ou RAM avec sphère de 25,4 mm (1")
- Environ 76 mm (3") de long



DESCRIPTION	RÉF.
Bras double pour sphère de 25,4 mm	0603-0809

Les produits avec une référence GRIS GRAS sont nouveaux pour 2024.

SP™ CONNECT



KIT DE CLAMP SPC+ UNIVERSEL

- Fixation facile et sûre du smartphone sur toutes les têtes de montage SPC+
- Utilisable pour presque tous les modèles de smartphone
- Convient aux smartphones d'une épaisseur maximale de 12 mm et d'une largeur comprise entre 58 et 85 mm
- Compatible avec les guidons de 22 mm; 25,4 mm et 31,8 mm
- Système de verrouillage simple et blindé
- Vente à l'unité

DESCRIPTION	RÉF.
Kit de clamp SPC+ universel	0636-0319



SUPPORT UNIVERSEL D'INTERFACE POUR SPC+

- Coussinet adhésif sûr, plat et robuste
- Pour les vélos, les motos, les voitures, les voiturettes de golf et plus encore
- Film adhésif SP Connect™ 3M™ pour une utilisation flexible
- Compatible avec toutes les fixations SPC+

DESCRIPTION	RÉF.
Support universel d'interface pour SPC+	0636-0313



SUPPORT SPHÉRIQUE SPC+

- Permet d'attacher votre étui de téléphone SPC+ à n'importe quel support RAM® sur votre moto
- Diamètre d'environ 25 mm
- Compatible avec GoPro®

DESCRIPTION	RÉF.
Support sphérique SPC+	0636-0345



SUPPORT À VENTOUSE SPC+

- Support magnétique de l'étui SPC+ pour téléphone portable
- Positionnement à 360°
- Sans vibrations
- Comprend une fonction de charge rapide par induction d'une puissance de 15 watts

DESCRIPTION	RÉF.
Support à ventouse SPC+	0636-0327



SUPPORT UNIVERSEL SPC+

- Support universel pour téléphone avec scratch (scratch disponible en 2 longueurs)
- Pour les vélos, les motos, les voiturettes de golf, les poussettes et bien plus encore
- Montage et alignement sans outils

DESCRIPTION	RÉF.
Support universel SPC+	0636-0328





CLAMP SPC+ UNIVERSEL POUR TÉLÉPHONE

- Fixation facile et sûre du smartphone sur toutes les têtes de montage SPC+
- Support universel réglable pour presque tous les modèles de téléphones portables
- Convient aux modèles de smartphones surdimensionnés et aux étuis robustes
- Durable et 100 % étanche

DESCRIPTION	RÉF.
Universal Max, convient à tous les modèles de smartphones d'une largeur comprise entre 65 mm et 89,5 mm environ	0636-0316
Universal, convient aux modèles de smartphones d'une largeur comprise entre 58 mm et 85 mm environ	0636-0317





SUPPORT DE TÉLÉPHONE SPC+ POUR BOUCHES D'AÉRATION

- Permet une fixation magnétique rapide et sûre de votre étui de téléphone SPC+ sur la bouche d'aération de la voiture
- Grâce au support de téléphone SPC+, votre système de navigation est toujours visible et vous pouvez utiliser la fonction mains libres de votre smartphone pendant que vous conduisez
- Conception flexible et compacte

DESCRIPTION	RÉF.
Noir	0636-0325
Noir, chargement	0636-0326





KIT ADHÉSIF UNIVERSEL SPC+

- Fixez votre smartphone rapidement et en toute sécurité sur presque toutes les surfaces lisses, plates et non poreuses
- À utiliser en combinaison avec l'étui pour téléphone SPC+
- Supports adhésifs flexibles pour de nombreuses applications
- Peut être utilisé comme pièce de rechange si nécessaire
- Facile à coller sur les surfaces
- Comprend cinq supports adhésifs pratiques, qui adhèrent à la surface grâce à l'adhésif 3M™ VHBTM puissant

DESCRIPTION	RÉF.
Kit adhésif universel SPC+	0636-0320

Les produits avec une référence GRIS GRAS sont nouveaux pour 2024.

SP™ CONNECT



0636-0321 0636-0322 0636-0486

MODULE ANTI-VIBRATIONS SPC+

- Usinage CNC à partir d'aluminium de qualité aéronautique
- Élimine jusqu'à 60 % des vibrations grâce à un insert en élastomère spécialement élaboré
- Sécurise et stabilise votre smartphone en vue d'une navigation aisée
- Fixation simple à réaliser soi-même
- Rotation de 360° par incréments de 6°
- Compatible avec les fixations SP Connect™ suivantes : support pour moto Pro, fixation pour axe de moto, fixation pour pontet (+ Pro), fixation pour embrayage (+ Pro), fixation de rétroviseur Pro, support pour vélo Pro (+ XL) et fixation de dispositif pour guidon de VTT
- Diamètre d'environ 52 mm

DESCRIPTION	RÉF.
Module anti-vibrations SPC+ noir	0636-0321
Module anti-vibrations SPC+ chrome	0636-0322

MODULE DE CHARGE ANTI-VIBRATION SPC+

- Recharge par induction sur votre moto par le biais de la batterie ou du moteur
- Diamètre d'environ 60 mm

DESCRIPTION	RÉF.
Module anti-vibrations SPC+ de charge en chrome	0636-0486





BATTERIE PORTABLE SANS FIL

- Avec la batterie portable sans fil compacte SP Connect™, vous pouvez charger rapidement et facilement la batterie de votre smartphone, sans câble, lorsque vous êtes sur la route
- Cette batterie d'une puissance de 10 W et d'une capacité de 5 000 mA peut se glisser dans n'importe quelle poche du fait de sa structure pratique
- Pour connecter votre étui de téléphone SPC+ et votre smartphone à la batterie portable sans fil, il suffit d'utiliser le mécanisme de verrouillage par rotation ; la charge commence immédiatement sans qu'il y ait besoin d'un câble de charge
- Lorsque la batterie portable est vide, elle peut être rechargée rapidement via une connexion USB

DESCRIPTION	RÉF.
Batterie portable sans fil	2130-0359



2130-0356 0636-0323

MODULE DE CHARGE SPC+

- Ce chargeur à induction vous permet de charger votre téléphone sans fil avec l'étui SPC+.
- Se monte sur toutes les têtes de support SPC+
- Applications polyvalentes (moto, vélo électrique, batterie portable)
- 100 % résistant
- Câble USB inclus
- Dimension : 60 mm x 12 mm x 199 mm

MODULE DE CHARGE ANTI-VIBRATION SPC+

- Amortisseur de vibrations innovant et chargeur à induction résistant aux intempéries pour l'étui de téléphone SPC+
- Réduit jusqu'à 60 % les vibrations
- Usinage CNC à partir d'aluminium de qualité aéronautique
- Diamètre d'environ 60 mm

DESCRIPTION	RÉF.
Module de charge SPC+	2130-0356
Module de charge anti-vibration SPC+	0636-0323



STATION DE CHARGE SPC+

- Support de téléphone pour le bureau ou la maison
- Fixation magnétique sécurisée de l'étui de téléphone SPC+
- Chargement à induction rapide avec une puissance de 15 watts
- Accessoires compatibles avec MagSafe®
- Câble USB inclus

DESCRIPTION	RÉF.
Station de charge SPC+	2130-0357



STATION DE CHARGE SANS FIL

- Grâce aux aimants intégrés, votre étui SPC+ se place automatiquement dans la bonne position de charge sur ce chargeur sans fil compatible MagSafe®
- Grâce à son support pliable pratique, le chargeur à induction permet également de charger à un certain angle
- Chargement sans fil rapide avec une puissance de 15 watts
- Câble USB inclus

DESCRIPTION	RÉF.
Station de charge sans fil	2130-0358



CÂBLE DE RACCORDEMENT POUR SPC+

- Câble résistant aux intempéries pour le câblage de la batterie de la moto afin d'alimenter votre chargeur à induction
- Il suffit de relier les extrémités libres du câble à la batterie de la moto et de connecter le connecteur USB-C au module de charge
- Équipé d'un convertisseur de tension intégré (12V à 5V/2A)
- Longueur du câble : 59"
- Vente à l'unité

DESCRIPTION	RÉF.
Câble de raccordement SPC+	2130-0355

Les produits avec une référence GRIS GRAS sont nouveaux pour 2024.

ÉCHAPPEMENT
LAMES À NEIGE ET ACCESSOIRES
TREUILS ET FIXATIONS
AUDIO
ACCESSOIRES GÉNÉRAUX ET CADENAS/ ANTIVOLS
PORTE-BAGAGES ET ACCESSOIRES
COFFRES, BAGAGES ET RANGEMENT
PIÈCES PLASTIQUES ET DE CARÉNAGE
PARE-CHOCS ET PROTECTIONS
GUIDONS ET COMMANDES
ROUES ET ACCESSOIRES
FREINS
COURROIES, CHAÎNES, PIGNONS ET COURONNES
TRANSMISSION
SUSPENSION
MOTEUR ET REFROIDISSEMENT
ADMISSION
ÉLECTRICITÉ
ÉCLAIRAGE
OUTILLAGE ET PROMOTION
INDEX

SP™ CONNECT



0636-0483

ÉTUI À RABAT MAGNÉTIQUE SPC+

- Pose et retrait magnétiques rapides
- Languette de fermeture pour plus de sécurité
- Peut contenir jusqu'à quatre cartes
- Blocage RFID intégré
- Disponible en deux tailles : M (jusqu'à 14,98 cm/5,8") et XL (jusqu'à 16,51 cm/6,5")

DESCRIPTION	RÉF.
M	0636-0483

DESCRIPTION	RÉF.
XL	0636-0484



0636-0459





0636-0460

PORTE-CARTES POUR ÉTUI SPC+

- La solution parfaite pour quiconque souhaite tout avoir à portée de main
- Compatible avec l'étui pour téléphone SPC+
- Peut contenir jusqu'à quatre cartes
- Blocage RFID
- Fixation rapide et sécurisée grâce au mécanisme de verrouillage à 90°
- Compact et robuste
- Dimensions : 98 mm H x 66,8 mm l x 7,5 mm P

DESCRIPTION	RÉF.
Porte-cartes pour étui SPC+	0636-0459

PORTE-CARTES MAGNÉTIQUE POUR ÉTUI SPC+

- Accessoire magnétique avec support pour téléphone incorporé, à fixer sur l'étui de téléphone SPC+
- Dimensions : 98 mm H x 67 mm l x 12 mm P

DESCRIPTION	RÉF.
Porte-cartes magnétique pour étui SPC+	0636-0460



0636-0299 | 0636-0296 | 0636-0297 | 0636-0298 | 0636-0295 | 0636-0291

ÉTUI POUR TÉLÉPHONE SPC+

- S'installe en toute sécurité sur n'importe quel support SP Connect™ en une seconde seulement
- Grâce à une conception 40 % plus fine, le modèle SPC+ est entièrement compatible avec la norme MagSafe®
- Prêt pour la charge par induction et la fixation magnétique

DESCRIPTION	RÉF.
Étui pour iPhone SE/6S/7/8	0636-0299
Étui pour iPhone 11 Pro/XS/X	0636-0296

DESCRIPTION	RÉF.
Étui pour iPhone 11/XR	0636-0297
Étui pour iPhone 11 Pro Max/XS Max	0636-0298

DESCRIPTION	RÉF.
Étui pour iPhone 12/Pro	0636-0295
Étui pour iPhone 12/13 Mini	0636-0291

Les produits avec une référence GRIS GRAS sont nouveaux pour 2024.

SP CONNECT™

ÉTUI POUR TÉLÉPHONE SPC+ (SUITE)


0636-0294 0636-0292 0636-0293 0636-0289 0636-0288 0636-0290 0636-0416


0636-0417 0636-0418 0636-0419 0636-0307 0636-0308 0636-0309 0636-0310


0636-0303 0636-0304 0636-0305 0636-0306 0636-0300 0636-0301 0636-0302


0636-0339 0636-0340 0636-0521 0636-0522 0636-0523 0636-0311 0636-0312


0636-0314 0636-0315 0636-0338 0636-0524 0636-0341 0636-0342 0636-0402 0636-0403

DESCRIPTION	RÉF.
Étui pour iPhone 12/13 Pro Max	0636-0294
Étui pour iPhone 13/14	0636-0292
Étui pour iPhone 13 Pro	0636-0293
Étui pour iPhone 14+	0636-0289
Étui pour iPhone 14 Pro	0636-0288
Étui pour iPhone 14 Pro Max	0636-0290
iPhone 15	0636-0416
iPhone 15 Pro	0636-0417
iPhone Plus Pro	0636-0418
iPhone 15 Pro Max	0636-0419
Étui pour Samsung Galaxy S20+	0636-0307
Étui pour Samsung Galaxy S20 Ultra	0636-0308
Étui pour Samsung Galaxy S20	0636-0309

DESCRIPTION	RÉF.
Étui pour Samsung Galaxy S20 FE	0636-0310
Étui pour Samsung Galaxy S21	0636-0303
Étui pour Samsung Galaxy S21+	0636-0304
Étui pour Samsung Galaxy S21 Ultra	0636-0305
Étui pour Samsung Galaxy S21 FE	0636-0306
Étui pour Samsung Galaxy S22	0636-0300
Étui pour Samsung Galaxy S22+	0636-0301
Étui pour Samsung Galaxy S22 Ultra	0636-0302
Étui pour Samsung Galaxy S23 Plus	0636-0339
Étui pour Samsung Galaxy S23 Ultra	0636-0340
Étui pour Samsung S24	0636-0521
Étui pour Samsung S24+	0636-0522
Étui pour Samsung S24 Ultra	0636-0523

DESCRIPTION	RÉF.
Étui pour Samsung A54	0636-0525
Étui pour Google Pixel 6	0636-0311
Étui pour Google Pixel 6 Pro	0636-0312
Étui pour téléphone universel, taille M	0636-0314
Étui pour téléphone universel, taille L	0636-0315
Étui pour Samsung Galaxy S23	0636-0338
Étui pour Samsung S23 FE	0636-0524
Étui pour Google Pixel 7	0636-0341
Étui pour Google Pixel 7 Pro	0636-0342
Étui pour Xiaomi 13 Pro	0636-0402
Étui pour Xiaomi 13	0636-0403

Les produits avec une référence GRIS GRAS sont nouveaux pour 2024.

SP™ CONNECT

KIT POUR MOTO

Le kit SP Connect™ pour moto simplifie le montage sécurisé et la protection de votre smartphone sur votre moto

SUPPORT POUR MOTO PRO

- Usiné CNC à partir d'aluminium de qualité aéronautique avec matériel de montage en acier inoxydable
- Permet d'attacher votre smartphone à votre moto avec une coque SP Connect™ ou un autre appareil compatible SP Connect™
- Convient aux guidons standard et surdimensionnés (2,22/2,54/2,86/3,17 cm)
- Rotation de 360°

FIXATION DE MOTO LT

- Vous permet de fixer votre téléphone portable sur votre moto rapidement et en toute sécurité
- Têtes interchangeables pour modèles SPC/SPC+
- Résistante et légère
- En polyamide renforcé de fibre de verre
- Ajustement super stable de 360° par paliers de 6
- Pour guidons standard et de gros diamètre

INTERFACE UNIVERSELLE/SPC+

- Coussinet adhésif sûr, plat et robuste
- Compatible à toutes les fixations SPC+
- Pour les vélos, les motos, les voitures, les voiturettes de golf et plus encore
- Film adhésif 3M™ pour une utilisation flexible
- Dimension : 55 mm x 66 mm x 5 mm

COLLIER UNIVERSEL SPC+

- Système blindé qui s'adapte à presque tous les téléphones
- Compatible avec toutes les fixations SPC+ ; fixez votre téléphone sur votre moto, votre vélo ou votre voiture
- Fixation simple et rapide : il suffit de retirer la partie supérieure, de serrer la vis et de fixer la partie supérieure en l'enfonçant
- S'ajuste sans outils
- Pour les téléphones d'une largeur comprise entre 58 et 82 mm
- Le collier de serrage mesure 56 mm x 65,4 mm



0636-0256



0636-0412



0636-0413



0636-0414

ÉTUI POUR TÉLÉPHONE UNIVERSEL (TAILLE L)

- L'étui universel protège votre smartphone des intempéries, de la boue et de la poussière
- 80 mm x 165 mm
- Utilisation complète de l'écran tactile, des ports et des boutons

ADAPTATEUR DIRECT

INSERTS D'ESPACEMENT EN PLASTIQUE

OUTIL DE SUPPORT

DESCRIPTION	CONTENU	RÉF.
Kit d'interface universelle SPC pour moto	Interface universelle, Support pour Pro, adaptateur direct, inserts d'espacement en plastique, outil de support	0636-0256
Kit de collier universel LT SPC+ pour moto	Collier universel SPC+, support pour moto LT, tête SPC+, adaptateur direct, inserts d'espacement en plastique, support vertical	0636-0412
Kit d'interface universelle LT SPC+ pour moto	Interface universelle SPC+, support pour moto LT, tête SPC+, adaptateur direct, inserts d'espacement en plastique, support vertical	0636-0413
Kit d'étui universel LT SPC+ pour moto	Étui pour téléphone universel (L) SPC+, support pour moto LT, tête SPC+, adaptateur direct, inserts d'espacement en plastique, support vertical	0636-0414



0636-0272



0636-0267



0636-0279



0636-0282

FIXATION MOTO PRO

- Permet d'attacher votre smartphone à votre moto avec une coque SP Connect™ ou un autre appareil compatible SP Connect™
- Usiné CNC à partir d'aluminium de qualité aéronautique avec matériel de montage en acier inoxydable
- Convient aux guidons standard et surdimensionnés (2,22/2,54/2,86/3,17 cm)
- Rotation de 360°

DESCRIPTION	RÉF.
Noire	0636-0272
Chrome	0636-0267

FIXATION POUR PONTET PRO

- Fixe en toute sécurité votre smartphone sur votre moto
- La tête pivotante/rotative permet un positionnement facile
- Usiné en aluminium de qualité aéronautique avec une finition noire
- Option d'orientation portrait/paysage
- Matériel de montage en acier inoxydable

DESCRIPTION	RÉF.
Noire	0636-0279
Chrome	0636-0282

Les produits avec une référence GRIS GRAS sont nouveaux pour 2024.

SP CONNECT™

FIXATION POUR COCOTTE PRO

- Fixez votre smartphone sur la cocotte ou l'embrayage de votre moto
- Placez votre smartphone dans votre champ de vision
- Option d'orientation portrait/paysage
- Matériel de montage en acier inoxydable



0636-0277

DESCRIPTION	RÉF.
Noire	0636-0277



0636-0278

DESCRIPTION	RÉF.
Chrome	0636-0278



0636-0281

FIXATION POUR FREIN PRO

- Pour les maxi-scooters, les scooters, les mobylettes et les motos
- Se place sur le couvercle du réservoir à liquide de frein (environ 1,59"/40,5 mm à 2,42"/61,5 mm)
- Possibilités d'ajustement variées
- Le téléphone portable peut être positionné aussi bien à la verticale qu'à l'horizontale

DESCRIPTION	RÉF.
Fixation pour frein pro	0636-0281



0636-0423

FIXATION POUR FREIN GRAND MODÈLE

- Avec cette fixation pour frein grand modèle, votre téléphone portable peut être aisément installé sur les grands couvercles de réservoir à liquide de frein, et ce en toute sécurité
- Têtes interchangeables pour modèles SPC/SPC+

DESCRIPTION	RÉF.
Fixation pour frein grand modèle	0636-0423



FIXATION DE RÉTROVISEUR PRO

- Pièces en aluminium usiné CNC
- La tête pivotante/rotative permet un alignement facile
- Option d'orientation portrait/paysage
- Dimension : 34 mm x 60 mm x 55 mm
- Diamètre ajustable :16 mm, 14 mm, 12 mm ou 10 mm

DESCRIPTION	RÉF.
Fixation de rétroviseur pro	0636-0280



FIXATION ADHÉSIVE PRO

- Fixez solidement votre smartphone sur votre moto ou votre voiture afin qu'il soit placé dans votre champ de vision
- Montage facile grâce à l'adhésif 3M™
- Réglage de la tête sphérique à 360°
- Dimension : 46 mm x 36 mm x 45 mm

DESCRIPTION	RÉF.
Fixation adhésive pro	0636-0275



FIXATION MOTO À TIGE PRO

- Pour motos Super Sport (demi-guidons)
- Usinage CNC à partir d'aluminium de qualité aéronautique
- Inclinaison réglable, pour un positionnement vertical et horizontal personnalisé
- Amortissement des vibrations
- Système de navigation et applications directement dans le champ de vision

DESCRIPTION	RÉF.
Fixation moto à tige pro	0636-0485



FIXATION DE MOTO LT

- Permet d'attacher votre smartphone à votre moto avec une coque SP Connect™ ou un autre appareil compatible SP Connect™
- Construction durable et légère ; en polyamide renforcé de par fibres de verre
- Ajustement super stable de 360° par paliers de 6
- Convient aux guidons standard et surdimensionnés (2,22/2,54/2,86/3,17 cm)

DESCRIPTION	RÉF.
Fixation de moto LT	0636-0401



FIXATION POUR AXE DE MOTO

- Fixez en toute sécurité votre smartphone sur votre Motorbike avec l'étui pour téléphone SP Connect™ ou l'interface universelle
- Pour motos de sport (guidons bracelets)
- Option d'orientation portrait/paysage
- Usinage CNC à partir d'aluminium de qualité aéronautique
- Matériel de montage en acier inoxydable
- Pour les diamètres suivants : 12-14,9 mm ; 15-17,9 mm ; 18-20,9 mm ; 21-23,9 mm ; 27-29,9 mm
- Ne remplace pas l'écrou de colonne de direction

DESCRIPTION	RÉF.
Fixation pour axe de moto	0636-0276

Les produits avec une référence GRIS GRAS sont nouveaux pour 2024.

ÉCHAPPEMENT
LAMES À NEIGE ET ACCESSOIRES
TREUILS ET FIXATIONS
AUDIO
ACCESSOIRES GÉNÉRAUX ET CADENAS/ ANTIVOLS
PORTE-BAGAGES ET ACCESSOIRES
COFFRES, BAGAGES ET RANGEMENT
PIÈCES PLASTIQUES ET DE CARÉNAGE
PARE-CHOCS ET PROTECTIONS
GUIDONS ET COMMANDES
ROUES ET ACCESSOIRES
FREINS
COURROIES, CHAÎNES, PIGNONS ET COURONNES
TRANSMISSION
SUSPENSION
MOTEUR ET REFROIDISSEMENT
ADMISSION
ÉLECTRICITÉ
ÉCLAIRAGE
OUTILLAGE ET PROMOTION
INDEX

SP™ CONNECT





FIXATION POUR RÊTROVISEUR

- Fixez facilement votre smartphone au rétroviseur ou à la barre de renfort de votre moto (fonctionne également sur les scooters et les mobylettes)
- Têtes interchangeables pour modèles SPC/SPC+
- Placez votre smartphone en toute sécurité dans votre champ de vision pour une navigation simple ; le téléphone portable peut être fixé dans le sens portrait ou paysage
- Rotation de 360°
- Compatible avec la plupart des rétroviseurs de moto
- Dimension : 34 mm x 32 mm x 32 mm

DESCRIPTION	RÉF.
Fixation pour rêtroviseur	0636-0270

SUPPORT DE CHARGE UNIVERSEL POUR TÉLÉPHONE

- Support universel étanche et réglable pour la plupart des modèles de smartphones
- Chargement à induction rapide avec une puissance de 15 watts
- Durable et 100 % étanche
- Câble USB étanche inclus

DESCRIPTION	RÉF.
Support de charge universel pour téléphone	0636-0318



0636-0381 0636-0380 0636-0377 0636-0378 0636-0379



0636-0376 0636-0373 0636-0375 0636-0374 0636-0422

PROTECTION EN VERRE POUR ÉCRAN

- La protection d'écran en verre trempé protège votre téléphone des rayures, des taches et de la chaleur
- 0,5 mm d'épaisseur
- Compatible avec les étuis de téléphone SP Connect™
- Comprend un protecteur d'écran en verre, un chiffon en microfibre, un tampon de préparation à l'alcool et un autocollant de dépoussiérage

DESCRIPTION	RÉF.
iPhone SE/8/7	0636-0381
iPhone 11 Pro	0636-0380
iPhone 12 mini	0636-0377
iPhone 12 Pro	0636-0378
iPhone 12 Pro Max	0636-0379
iPhone 13 mini	0636-0376
iPhone 14/13	0636-0373
iPhone 13/14 Pro	0636-0375

DESCRIPTION	RÉF.
iPhone 14 Pro	0636-0374
iPhone 15 Pro	0636-0422
Samsung S23	0636-0531
Samsung S23+	0636-0532
Samsung S23 Ultra	0636-0533
Samsung S24	0636-0528
Samsung S24 Ultra	0636-0530
Samsung S24+	0636-0529

0636-0530

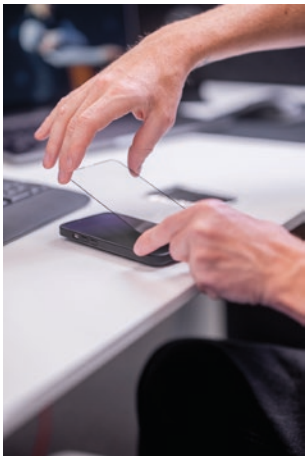

Les produits avec une référence GRIS GRAS sont nouveaux pour 2024.

SP CONNECT™


0636-0467


0636-0468


0636-0469


0636-0470


0636-0472


0636-0473


0636-0474


0636-0471


0636-0475


0636-0476


0636-0477


0636-0478


0636-0479


0636-0480


0636-0481

ÉTUIS POUR TÉLÉPHONE XTREME

- Montez facilement votre téléphone sur n'importe quelle fixation SP Connect et vous pourrez bénéficier de la navigation en mode mains libres
- Protections en deux pièces qui enveloppent intégralement le téléphone
- Lentille de l'appareil photo préservée durablement
- Compatibles avec MagSafe®
- Étanche
- Résistants à la boue et à la poussière
- Fonctionnalité tactile

DESCRIPTION	RÉF.
iPhone 15	0636-0467
iPhone 15 Pro	0636-0468
iPhone 15 Plus	0636-0469
iPhone 15 Pro Max	0636-0470
iPhone 14 Pro	0636-0472
iPhone 14 Plus	0636-0473
iPhone 14 Pro Max	0636-0474
iPhone 13/14	0636-0471

DESCRIPTION	RÉF.
iPhone 13 Pro	0636-0475
iPhone 13 Pro Max	0636-0476
Samsung S23	0636-0477
Samsung S23+	0636-0478
Samsung S23 Ultra	0636-0479
Samsung S24	0636-0480
Samsung S24+	0636-0481
Samsung Ultra S24	0636-0482


0636-0482

Les produits avec une référence GRIS GRAS sont nouveaux pour 2024.

ÉCHAPPEMENT
LAMES À NEIGE ET ACCESSOIRES
TREUILS ET FIXATIONS
AUDIO
ACCESSOIRES GÉNÉRAUX ET CADENAS/ ANTIVOLS
PORTE-BAGAGES ET ACCESSOIRES
COFFRES, BAGAGES ET RANGEMENT
PIÈCES PLASTIQUES ET DE CARÉNAGE
PARE-CHOCS ET PROTECTIONS
GUIDONS ET COMMANDES
ROUES ET ACCESSOIRES
FREINS
COURROIES, CHAÎNES, PIGNONS ET COURONNES
TRANSMISSION
SUSPENSION
MOTEUR ET REFROIDISSEMENT
ADMISSION
ÉLECTRICITÉ
ÉCLAIRAGE
OUTILLAGE ET PROMOTION
INDEX

SP™ CONNECT


0636-0238

0636-0239

0636-0240


0636-0242


0636-0243


0636-0244


0636-0245


0636-0420


0636-0421


0636-0246


0636-0247


0636-0248


0636-0251


0636-0252


0636-0253


0636-0526


0636-0249


0636-0250


0636-0343


0636-0344

CACHE DE PROTECTION CONTRE LES INTEMPÉRIES

- Garde votre smartphone à l'abri des intempéries, de la boue et de la poussière
- L'écran tactile reste entièrement fonctionnel
- Protège votre smartphone contre les chocs

DESCRIPTION	RÉF.
iPhone SE/8/7/6S/6	0636-0238
iPhone 11 Pro/XS/X	0636-0239
iPhone 11 Pro Max/XS Max	0636-0240
iPhone S20+/S20 SE	0636-0242
iPhone 13 Mini/12 Mini	0636-0243
iPhone 13 Pro/13/12 Pro/12	0636-0244
iPhone 13 Pro Max/12 Pro Max	0636-0245

DESCRIPTION	RÉF.
iPhone 15 Pro	0636-0420
iPhone 15 Pro Max	0636-0421
Samsung Galaxy S21	0636-0246
Samsung Galaxy S21+	0636-0247
Samsung S21 Ultra	0636-0248
Samsung Galaxy S22	0636-0251
Samsung Galaxy S22+	0636-0252

DESCRIPTION	RÉF.
Samsung S22 Ultra	0636-0253
Samsung S24	0636-0526
Samsung S24+	0636-0527
Google Pixel 6	0636-0249
Google Pixel 6 Pro	0636-0250
Google Pixel 7	0636-0343
Google Pixel 7 Pro	0636-0344

Les produits avec une référence GRIS GRAS sont nouveaux pour 2024.



SYSTÈMES DE FIXATION RAM

- Présentent la sélection la plus complète de solutions de fixation, conçues spécialement pour les motos, quads/SSV, motoneiges et motomarines
- Le design de la sphère en caoutchouc et du support RAM convient parfaitement à ces environnements à hautes vibrations
- De plus, le design de la sphère et du support permettent à l'utilisateur d'ajuster facilement et rapidement l'appareil qu'il y a fixé, pour un angle de vue parfait
- Le système RAM vous permettra de fixer votre téléphone portable, votre caméra GoPro®, votre GPS et bien plus encore

TROIS ÉTAPES POUR CONFIGURER VOTRE FIXATION :

ÉTAPE 1 : CHOIX D'UNE BASE
ÉTAPE 2 : CHOIX D'UN BRAS
ÉTAPE 3 : CHOIX D'UN SUPPORT

PETITE BASE RAM® TOUGH-CLAW™ AVEC BRAS DOUBLE LONG ET SUPPORT UNIVERSEL RAM® X-GRIP® POUR GRAND TÉLÉPHONE/PHABLETTE



- Composite extrêmement résistant, aluminium de qualité aéronautique traité époxy et acier inoxydable de qualité aéronautique
- Consiste en une base dotée d'un collier de serrage pour tube Tough-Claw™, d'un bras double long et d'un support à ressort universel RAM® X-Grip® pour grands téléphones et phablettes
- Support à ressort qui s'étire et se contracte pour s'adapter parfaitement à votre appareil ; embouts en caoutchouc pour maintenir l'appareil en place
- La fixation est conçue avec une sphère en caoutchouc avec support RAM de taille B brevetée de 25 mm (1") de diamètre intégrant des points d'ajustement aux deux extrémités du bras double ; cela permet un ajustement pratiquement à l'infini et des angles de vue parfaits
- X-Grip inclut également un cordon pour périphérique recommandé pour les applications en extérieur
- La plage de serrage sur les surfaces rail/tube de guidon est de 16 mm à 38 mm (0,625" à 1,5") ; la plage de serrage sur les surfaces planes est de 0 mm à 28,6 mm (0" à 1,14")
- Le support est compatible avec les périphériques portables affichant les dimensions suivantes : largeur minimale de 44 mm (1,75") pour une hauteur minimale de 140 mm (5,5") ; largeur maximale de 114 mm (4,5") pour une hauteur minimale de 83 mm (3,25") ; profondeur de 22 mm (0,875")

REMARQUE : Il est primordial de vérifier les dimensions de votre appareil avec sa coque/pochette/housse lorsque vous déterminez la taille globale.

DESCRIPTION	RÉF.
Petite base RAM Tough-Claw™ avec bras double long et support universel X-grip® pour grand téléphone/phablette	0636-0130

FIXATION POUR GUIDON RAM® AVEC BOULON EN U AU NIVEAU DE LA BASE ET X-GRIP® UNIVERSEL POUR LE SUPPORT POUR GRAND TÉLÉPHONE/PHABLETTE



- Base avec boulon en U galvanisée, bras double et support à ressort universel X-Grip® IV pour les grands téléphones et les phablettes
- Le kit comprend du matériel de montage compatible avec des tubes de guidon de 13 mm à 32 mm (0,50" à 1,25") de diamètre
- La base est accompagnée d'un cache noir pour recouvrir les extrémités exposées du boulon en U
- L'adaptateur pour tube de guidon composite inclus réduit le tube de guidon à une largeur minimale de 13 mm (0,5")
- La fixation est conçue avec une sphère en caoutchouc avec support RAM de taille B brevetée de 25 mm (1") de diamètre intégrant des points d'ajustement aux deux extrémités du bras double ; cela permet un ajustement pratiquement à l'infini et des angles de vue parfaits
- Le support à ressort X-Grip IV se dilate et se contracte, permettant un ajustement parfait au téléphone ou à la phablette
- X-Grip inclut également un cordon pour périphérique recommandé pour les applications en extérieur
- Le support est compatible avec les périphériques portables affichant les dimensions suivantes largeur minimale de 44 mm (1,75") pour une hauteur minimale de 14 cm (5,5") ; largeur maximale de 11,5 cm (4,5") pour une hauteur minimale de 83 mm (3,25") ; profondeur de 22 mm (0,875")
- Dimensions du boulon en U : de 13 mm à 32 mm (0,50" à 1,25")

REMARQUE : Il est primordial de vérifier les dimensions de votre appareil avec sa coque/pochette/housse lorsque vous déterminez la taille globale.

DESCRIPTION	RÉF.
Fixation pour guidon avec boulon en U au niveau de la base et X-Grip® pour le support pour grand téléphone/phablette	0636-0122

Les produits avec une référence GRIS GRAS sont nouveaux pour 2024.

RAM MOUNTS



GRAND SUPPORT X-GRIP® POUR TÉLÉPHONES/PHABLETTES ET TABLETTES

- Fabriqué en composite d'acier inoxydable extrêmement résistant
- Support à ressort qui s'étend et se contracte pour s'adapter parfaitement à votre appareil
- Design épuré et intelligent à quatre pieds, qui dispose d'une excellente puissance de maintien
- Extrémités recouvertes de caoutchouc pour maintenir l'appareil en place
- Compatibles et interchangeables avec une grande variété de produits de fixation RAM
- Sphère en caoutchouc de 25,4 mm (1")
- Dimensions du support : largeur minimale = 44 mm (hauteur minimale = 14 cm) ; largeur maximale = 11 cm (hauteur minimale = 83 mm ; profondeur = 22 mm
- Plage de serrage : surfaces tube/tube de guidon : 16 mm à 38 mm ; surfaces planes : de 0 mm à 29 mm (0" à 1,14")
- L'appareil électronique n'est pas inclus

DESCRIPTION	RÉF.
SUPPORT POUR TÉLÉPHONE/PHABLETTE	
Ram X-Grip® grand	**0603-0571**

DESCRIPTION	RÉF.
ACCESSOIRES	
Capuchons de fixation (lot de 4)	**0603-0645**





SUPPORT À RESSORT RAM® TAB-LOCK™ POUR TABLETTES DE 17 CM-20 CM (7"-8") AVEC ÉTUIS

- Ce support sert à maintenir en toute sécurité une tablette de 17 cm-20 cm (7"-8") dans un étui ; la plaque arrière comporte des coupelles de différentes tailles qui peuvent être utilisées comme bases pour divers dispositifs
- Avec la rotule et les logements de rotule à rotule, il est possible d'accrocher sans problème un bras double, puis de l'ajuster
- Fabriqué avec des composites haute résistance et procurant donc une base sécurisée pour vos appareils

DESCRIPTION	RÉF.
Support Tab-Lock	0636-0199

SUPPORT À RESSORT RAM® TAB-TITE™ POUR TABLETTES DE 17 CM-20 CM (7"-8") AVEC ÉTUIS

- Ce support sert à maintenir en toute sécurité une tablette de 17 cm-20 cm (7"-8") dans un étui ; la plaque arrière comporte des coupelles de différentes tailles qui peuvent être utilisées comme bases pour divers dispositifs
- Avec la rotule et les logements de rotule à rotule, il est possible d'accrocher sans problème un bras double, puis de l'ajuster
- Fabriqué avec des composites haute résistance et procurant donc une base sécurisée pour vos appareils

DESCRIPTION	RÉF.
Support Tab-Tite	0636-0198

SUPPORT RAM X-GRIP® POUR TABLETTE DE 17 CM-20 CM (7 POUCES-8 POUCES)

- Fabriqué en matériau élastomère très résistant
- S'adapte aux supports X-Grip® pour une insertion facile du dispositif
- Permet de placer le dispositif en toute sécurité dans les applications ouvertes

DESCRIPTION	RÉF.
Support X-Grip® pour tablette de 17 cm-20 cm (7 pouces-8 pouces)	**0603-0904**



Les produits avec une référence GRIS GRAS sont nouveaux pour 2024.

FIXATION POUR TÉLÉPHONE XL RAM® QUICK-GRIP™ AVEC BASE À BOULON EN U VIBE-SAFE™

- Combinaison du support de téléphone XL Ram® Quick Grip™ et du système RAM Vibe-Safe™ en version courte
- Fabriquée en composite haute résistance et en acier inoxydable
- Accessoire d'amortissement conçu pour protéger les appareils électroniques des vibrations
- Le raccord fileté NPT permet la rotation entre le mode portrait et paysage
- La versatilité permet de passer du portrait et au mode paysage tout en gardant votre appareil en sécurité
- Dispositif de connexion d'une seule main
- Supports latéraux ajustables et poignée supérieure à ressort pour maintenir l'appareil en sécurité
- Compatible avec les appareils portables qui correspondent aux dimensions suivantes : 6,6 cm à 9,2 cm (2,625" - 3,625") l x 14,6 cm à 20,9 cm (5,75" - 8,25") H x 1,8 cm (0,72") P



DESCRIPTION	RÉF.
Fixation pour guidon RAM Quick-Grip avec base à boulon en U	0636-0438

SUPPORT POUR TÉLÉPHONE XL RAM® QUICK-GRIP™ AVEC ADAPTATEUR VIBE-SAFE™ ET ROTULE



- Le système RAM® Vibe-Safe™ amortit les vibrations
- Le raccord fileté NPT permet la rotation entre le mode portrait et paysage tout en restant sécurisé
- Fabriqué en composite haute résistance et en acier inoxydable pour plus de durabilité et de fiabilité dans la plupart des environnements exigeants
- Structure unique et conception réfléchie pour tous les secteurs d'activité
- Dimensions du support : 146,05 mm à 184,15 mm (5,75" - 7,25") H, 66,675 mm à 92,075 mm (2,625" - 3,625") l et 18,288 mm (0,72") P

DESCRIPTION	RÉF.
Support Quick Grip pour téléphone avec sphère	0603-1130

RAM® VIBE-SAFE™ AVEC ADAPTATEUR NPT POUR SUPPORTS 2 TROUS

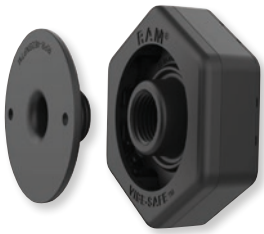

- Accessoire antivibratoire de structure unique conçu pour protéger les appareils électroniques des vibrations
- Le raccord fileté NPT permet la rotation entre le mode portrait et paysage, tout en restant sécurisé
- L'adaptateur est compatible avec la plupart des supports RAM® à 2 trous, y compris les supports RAM® Quick-Grip™, RAM® Tough-Charge™, RAM® Quick-Charge™ et RAM® Form-Fit

REMARQUE : Compatible uniquement avec l'adaptateur à sphère Diamond en métal

DESCRIPTION	RÉF.
Adaptateur Vibe-Safe	0603-1134

FIXATION POUR TÉLÉPHONE RAM® QUICK-GRIP™ AVEC BASE À BOULON EN U POUR GUIDON



0636-0157



0636-0158

- En composite haute résistance et aluminium de qualité aéronautique à traitement époxy
- Rotule en caoutchouc taille B de 25 mm (1")
- Permet de sécuriser différents types de Smartphones, unités GPS, haut-parleurs Bluetooth® et autres appareils électroniques
- Bras double RAM court et base à boulon en U pour guidon plaquée en zinc inclus

DESCRIPTION	RÉF.
Fixation pour téléphone Quick-Grip™ avec base à boulon en U pour guidon	0636-0157

- S'adapte à des tubes de 12,7 mm à 31,75 mm de diamètre
- Dimensions du serrage du support 0636-0157 : 12 cm - 14,5 cm H, 5,6 cm - 8,3 cm et 1,8 cm P (4,75" - 5,75" H, 2,19" - 3,25" l et 0,72" P)
- Dimensions du serrage du support 0636-0158 : 14,5 cm - 21 cm H, 6,5 cm - 9,2 cm et 1,8 cm P (5,75" - 8,25" H, 2,625" - 3,625" l et 0,72" P)

DESCRIPTION	RÉF.
Fixation pour téléphone Quick-Grip XL avec base à boulon en U pour guidon	0636-0158

Les produits avec une référence GRIS GRAS sont nouveaux pour 2024.

RAM® MOUNTS



0603-0826





0603-0830



SUPPORT DE TÉLÉPHONE UNIVERSEL RAM® QUICK-GRIP™ AVEC SPHÈRE

- Composite extrêmement résistant
- Peut accueillir un Smartphone, un GPS, un haut-parleur Bluetooth® et d'autres appareils électroniques
- Le mécanisme à ressort et les demi-lunes latérales ajustables permettent une accroche sûre
- Dimensions de serrage des supports 0603-0826 et 0603-0829 : 12 cm - 14,5 cm H, 5,6 cm - 8,3 cm et 1,8 cm P (4,75" - 5,75" H, 2,19" - 3,25" l et 0,72" P)
- Dimensions du serrage du support 0603-0830 : 14,5 cm - 21 cm (H), 6,5 cm - 9,2 cm (l) et 1,8 cm (P) (5,75" - 8,25" H, 2,625" - 3,625" l et 0,72" P)

DESCRIPTION	RÉF.
Support pour téléphone Quick-Grip™ avec sphère (avec panneau en carton public)	0603-0826
Support pour téléphone Quick-Grip avec sphère (sans sac en polyester)	0603-0829
Support pour téléphone Quick-Grip XL avec sphère	0603-0830



0603-1125



0603-1127

KITS RAM® XGRIP™ AVEC VIBE-SAFE ET BASE À BOULON EN U

- Support fabriqué en composite extrêmement résistant, en acier inoxydable et en aluminium de qualité aéronautique traité époxy
- Comprennent un système de sphère en caoutchouc (25,4 mm (1") de diamètre) avec support avec des points d'ajustement aux deux extrémités du bras ; en faisant tourner le bras vous pouvez donc placer la fixation X-Grip® dans la position désirée
- Support à ressort qui s'étire et se contracte pour s'adapter parfaitement à votre appareil
- Extrémités recouvertes de caoutchouc pour maintenir l'appareil en place
- Le matériel de montage pour les réservoirs d'embrayage/les freins comprend des boulons de montage métriques et classiques
- Le kit comprend des boulons en U qui conviennent pour les barres dont le diamètre mesure entre 12,7 mm et 31,7 mm (5,5" et 1,25")
- La technologie du support permet de multiples angles d'ajustement et une bonne articulation de l'appareil
- Avec tout le matériel de montage nécessaire
- Compatibles avec les appareils (avec ou sans coque) d'une largeur minimale de 48 mm (1 875"), d'une largeur maximale de 82,5 mm (3,25") et de 22 mm (0,875") de profondeur

DESCRIPTION	RÉF.
Bras court ; largeur : 44 mm- 114 mm (1 3/4" - 4 1/2") ; profondeur : jusqu'à 22 mm (7/8")	0603-1124
Bras court, largeur : 47 mm- 82 mm (1 7/8" - 3 1/4") ; profondeur : 22 mm (7/8") max	0603-1125
Bras de longueur intermédiaire ; largeur : 1 3/4" - 4 1/2" profondeur : 22 mm (7/8") max	0603-1126
Bras de longueur intermédiaire ; largeur : 47 mm- 85 mm (1 7/8" - 3 1/4") ; profondeur : jusqu'à 22 mm (7/8")	0603-1127

Les produits avec une référence GRIS GRAS sont nouveaux pour 2024.

FIXATION POUR TÉLÉPHONE RAM® X-GRIP® AVEC VIBE-SAFE™ ET PETITE BASE TOUGH-CLAW™



0636-0440

- Le système RAM® Vibe-Safe™ en toute sécurité amortit les vibrations
- Fabriqué en composite haute résistance et en acier inoxydable pour plus de durabilité et de fiabilité dans la plupart des environnements exigeants
- Structure unique et conception réfléchie pour tous les secteurs d'activité
- La pièce 0636-0439 est compatible avec les appareils portatifs qui s'adapteront aux dimensions suivantes : 44 mm - 144 mm (1,75" - 4,5") de large et collier de 25,4 mm - 40,6 mm (1" - 1,6") de diamètre
- La pièce 0636-0440 est compatible avec les appareils portatifs qui s'adapteront aux dimensions suivantes : 47,6 mm - 82,5 mm (1 875" - 3,25") de large et collier de 15,8 mm - 28,9 mm (0 625" - 1,14") de diamètre

DESCRIPTION	RÉF.
Fixation pour téléphone RAM X-grip avec vibe safe et petit base tough-claw	0636-0440
Fixation pour téléphone XL RAM X-grip avec vibe safe et petit base tough-claw	0636-0439

FIXATION POUR TÉLÉPHONE RAM® X-GRIP® AVEC VIBE-SAFE™ ET BASE RÉSERVOIR



0603-1128



0603-1129

- Accessoire antivibratoire qui protège les appareils électroniques des vibrations
- Peut pivoter entre le mode portrait et le mode paysage en desserrant la vis centrale
- Livré avec un bras de taille moyenne « B » et une base à sphère RAM® pour frein de moto/ réservoir de liquide d'embrayage et guidon
- Compatible avec des tubes de 0,5"- 1,25" de diamètre
- Compatible avec les appareils d'une largeur de 1,87" à 3,25" et d'une profondeur maximale de 0,875"
- Cordon pour périphérique recommandé en option pour applications en extérieur
- Dimensions du support sur la RÉF. 0603-1128 de 44,5 mm à 114,3 mm (1,75" - 4,5") de large et de 22,2 mm (0,875") de profondeur max
- Dimensions du support sur la RÉF. 0603-1129 de 47,6 mm à 82,55 mm (1,875" - 3,25") de large et de 22,2 mm (0,875) de profondeur max

DESCRIPTION	RÉF.
Kit de fixation X-Grip pour appareils XL	0603-1128

DESCRIPTION	RÉF.
Kit de fixation X-Grip	0603-1129

KITS DE FIXATIONS POUR TÉLÉPHONE RAM® X-GRIP® VIBE-SAFE™



0603-1131



0603-1132

- Support fabriqué en composite extrêmement résistant, en acier inoxydable et en aluminium de qualité aéronautique traité époxy
- Comprennent un système de sphère en caoutchouc (25,4 mm (1") de diamètre) avec support avec des points d'ajustement aux deux extrémités du bras ; en faisant tourner le bras vous pouvez donc placer la fixation X-Grip® dans la position désirée
- Support à ressort qui s'étire et se contracte pour s'adapter parfaitement à votre appareil
- Extrémités recouvertes de caoutchouc pour maintenir l'appareil en place
- Le matériel de montage pour les réservoirs d'embrayage/les freins comprend des boulons de montage métriques et classiques
- Le kit comprend des boulons en U qui conviennent pour les barres dont le diamètre mesure entre 12,7 mm et 31,7 mm (0,5" et 1,25")
- La technologie du support permet de multiples angles d'ajustement et une bonne articulation de l'appareil
- Avec tout le matériel de montage nécessaire
- Compatibles avec les appareils (avec ou sans coque) d'une largeur minimale de 47,6 mm (1,875"), d'une largeur maximale de 82,5 mm (3,25") et de 22,2 (0,875") de profondeur

DESCRIPTION	RÉF.
Support pour téléphone XL avec sphère et adaptateur Vibe-Safe™	0603-1131
Support pour téléphone avec sphère et adaptateur Vibe-Safe™	0603-1132

DESCRIPTION	RÉF.
Support pour téléphone avec Vibe-Safe™ et base d'axe de colonne de direction courte	0603-1135

Les produits avec une référence GRIS GRAS sont nouveaux pour 2024.

RAM® MOUNTS



0603-0614



0603-0615



0603-0645

KITS X-GRIP®

- En composite haute résistance, acier inoxydable et aluminium de qualité aéronautique à traitement époxy
- Comprennent un système de sphère en caoutchouc (25 mm (1") de diamètre) avec support avec des points d'ajustement aux deux extrémités du bras ; en faisant tourner le bras vous pouvez donc placer la fixation X-Grip® dans la position désirée
- Support à ressort qui s'étire et se contracte pour s'adapter parfaitement à votre appareil
- Extrémités recouvertes de caoutchouc pour maintenir l'appareil en place
- Le matériel de montage pour les réservoirs d'embrayage/les freins comprend des boulons de montage métriques et classiques
- Le kit comprend des boulons en U compatibles avec les barres dont le diamètre mesure entre 13 mm et 32 mm (0,5" et 1,25")
- La technologie du support permet de multiples angles d'ajustement et une bonne articulation de l'appareil
- Avec tout le matériel de montage nécessaire
- Compatibilité avec les appareils (avec ou sans coque) d'une largeur minimale de 48 mm (1,875"), d'une largeur maximale de 83 mm (3,25") et de 22 mm (0,875") de profondeur

DESCRIPTION	RÉF.
KITS X-GRIP®	
Combinaison de fixations de boulons en U pour réservoir d'embrayage/freins	**0603-0614**
Fixation pour guidon avec base de boulon en U recouverte de zinc	**0603-0615**

DESCRIPTION	RÉF.
ACCESSOIRES	
Capuchons de fixation (lot de 4)	**0603-0645**



0603-0478



0603-0645



0603-0930

0603-0931

SUPPORT UNIVERSEL POUR TÉLÉPHONE PORTABLE RAM® X-GRIP®, AVEC SPHÈRE DE 25 MM (1")

- Fabriqué en composite d'acier inoxydable extrêmement résistant de qualité marine
- Support à ressort qui s'étend et se contracte pour s'adapter parfaitement à votre appareil
- Extrémités recouvertes de caoutchouc pour maintenir l'appareil en place
- Comprend une sphère de 25 mm (1") ; aucun adaptateur n'est nécessaire pour la fixation
- Différents supports, qui permettent de l'attacher à de nombreux bras RAM
- Compatible avec les appareils qui correspondent aux dimensions du support : largeur minimum de 47,6 mm (1,875"), largeur maximum de 82,6 mm (3,25") et profondeur de 22,2 mm (0,875")
- Il est primordial de vérifier les dimensions de votre appareil avec sa coque/pochette/housse lorsque vous en déterminez la taille
- Le kit inclut uniquement les pièces décrites

DESCRIPTION	RÉF.
Support X-Grip®	**0603-0478**
Capuchons de fixation noirs (4)	**0603-0645**

DESCRIPTION	RÉF.
Capuchons de fixation bleus (4)	**0603-0930**
Capuchons de fixation rouges (4)	**0603-0931**

DESCRIPTION	RÉF.
Sangle de rechange pour support X-Grip®	**0603-1093**

Les produits avec une référence **GRIS GRAS** sont nouveaux pour 2024.





0636-0119



0636-0126

FIXATION RAM® TOUGH-CLAW™ AVEC SUPPORT POUR TÉLÉPHONE X-GRIP® UNIVERSEL

- Dotée d'une petite plaque de fixation Tough-Claw™ et d'un support X-Grip® universel
- La fixation pivote à 360°
- Le support à ressort X-Grip inclus se distingue par un design net et intelligent à quatre pattes offrant une grande force de maintien sans cacher votre téléphone ; le support X-Grip se dilate et se contracte, permettant un ajustement parfait
- X-Grip inclut également un cordon pour périphérique recommandé pour les applications en extérieur
- La version régulière (RÉF. 0636-0119) du support est compatible avec les périphériques portables affichant les dimensions suivantes : largeur minimale de 48 mm (1,875″) pour une hauteur minimale de 11 cm (4,25″) ; largeur maximale de 83 mm (3,25″) pour une hauteur minimale de 57 mm (2,25″) ; profondeur de 22 mm (0,875″)
- La grande version (RÉF. 0636-0126) du support est compatible avec les périphériques portables affichant les dimensions suivantes : largeur minimale de 44 mm (1,75″) pour une hauteur minimale de 14 cm (5,5″) ; largeur maximale de 114 mm (4,5″) pour une hauteur minimale de 83 mm (3,25″) ; profondeur de 22 mm (0,875″)
- La plage de serrage sur les surfaces tube/tube de guidon est de 16 mm à 38 mm (0,625″ à 1,5″) ; la plage de serrage sur les surfaces planes est de 0 mm à 28,96 mm (0″ à 1,14″)

REMARQUE : Il est primordial de vérifier les dimensions de votre appareil avec sa coque/pochette/housse lorsque vous déterminez la taille globale.

DESCRIPTION	RÉF.
Taille standard	**0636-0119**

DESCRIPTION	RÉF.
Grande taille	**0636-0126**



FIXATION POUR EMBRAYAGE/FREIN RAM® AVEC SUPPORT X-GRIP®

- Intègre le matériel de montage pour une fixation sur les réservoirs de maîtres-cylindres d'embrayage ou de frein, des tubes de guidon mesurant 13 mm à 32 mm (0,5″ à 1,25″) de diamètre, un bras double et un support universel X-Grip® pour grand téléphone/phablette
- La fixation comprend une sphère en caoutchouc avec support de 25 mm (1″) avec des points d'ajustement aux deux extrémités du bras
- Le matériel de montage pour les réservoirs d'embrayage/les freins comprend des boulons de montage métriques et classiques
- Le support à ressort X-Grip inclus se distingue par un design net et intelligent à quatre pattes offrant une grande force de maintien sans cacher votre téléphone ; le support X-Grip se dilate et se contracte, permettant un ajustement parfait
- X-Grip inclut également un cordon pour périphérique recommandé pour les applications en extérieur
- Le support est compatible avec les périphériques portables présentant les dimensions suivantes : largeur minimale de 44 mm (1,75″) pour une hauteur minimale de 14 cm (5,5″) ; largeur maximale de 11,5 cm (4,5″) pour une hauteur minimale de 83 mm (3,25″) ; profondeur de 22 mm (0,875″)

REMARQUE : Il est primordial de vérifier les dimensions de votre appareil avec sa coque/pochette/housse lorsque vous déterminez la taille globale.

DESCRIPTION	RÉF.
Support côté frein/embrayage X-Grip®	**0636-0123**



BASE DE FIXATION POUR TÉLÉPHONE SUR TUBE DE GUIDON ET GUIDON RAM® TORQUE™

- Avec plaque de fixation munie d'une sphère en caoutchouc de taille B de 25 mm (1 pouce) adaptée aux guidons de 19 mm-25 mm (3/4 pouce-1 pouce) de diamètre, combinée avec le support dynamique X-Grip® pour téléphones
- Des inserts de tailles différentes inclus fournissent un ajustement parfait et offrent une protection supplémentaire au tube de guidon
- La fixation low-profile utilise des écrous Nylstop pour sécuriser vos périphériques électroniques et les petits accessoires pour les empêcher de se détacher même en cas de fortes vibrations
- Le support à ressort X-Grip inclus se distingue par un design net et intelligent à quatre pattes offrant une grande force de maintien sans cacher votre téléphone ; le support X-Grip se dilate et se contracte, permettant un ajustement parfait
- X-Grip inclut également un cordon pour périphérique recommandé pour les applications en extérieur
- Le support est compatible avec les périphériques portables affichant les dimensions suivantes : largeur minimale de 48 mm (1,875″) pour une hauteur minimale de 11 cm (4,25″) ; largeur maximale de 83 mm (3,25″) pour une hauteur minimale de 57 mm (2,25″) ; profondeur de 22 mm (0,875″)

REMARQUE : Il est primordial de vérifier les dimensions de votre appareil avec sa coque/pochette/housse lorsque vous déterminez la taille globale.

DESCRIPTION	RÉF.
Base de fixation pour téléphone sur tube de guidon et guidon Ram Torque™	**0636-0118**

Les produits avec une référence GRIS GRAS sont nouveaux pour 2024.

ÉCHAPPEMENT
LAMES À NEIGE ET ACCESSOIRES
TREUILS ET FIXATIONS
AUDIO
ACCESSOIRES GÉNÉRAUX ET CADENAS/ ANTIVOLS
PORTE-BAGAGES ET ACCESSOIRES
COFFRES, BAGAGES ET RANGEMENT
PIÈCES PLASTIQUES ET DE CARÉNAGE
PARE-CHOCS ET PROTECTIONS
GUIDONS ET COMMANDES
ROUES ET ACCESSOIRES
FREINS
COURROIES, CHAÎNES, PIGNONS ET COURONNES
TRANSMISSION
SUSPENSION
MOTEUR ET REFROIDISSEMENT
ADMISSION
ÉLECTRICITÉ
ÉCLAIRAGE
OUTILLAGE ET PROMOTION
INDEX

RAM MOUNTS

TOUGH-CLAW™ AVEC SPHÈRE EN CAOUTCHOUC DE 25 MM (1") DE DIAMÈTRE

- Base de fixation parfaite pour une installation et un démontage faciles et rapides, sans outils, sur des rails ou des barres rondes, carrées, ou de forme irrégulière
- Construction en nylon haute résistance avec du matériel de montage en acier inoxydable et résistant à la corrosion
- Les coussinets en caoutchouc permettent d'apporter de l'adhérence, de la stabilité et de la protection à la surface de fixation
- La RÉF 0636-0011 peut être fixée sur des rails dont le diamètre extérieur mesure entre 16 mm (0 625") et 38 mm (1,5")
- La RÉF 0636-0012 peut être fixée sur des rails dont le diamètre extérieur mesure entre 25 mm (1") et 57 mm (2,25")



0636-0011



0636-0012

DESCRIPTION	RÉF.
11 cm (H) x 30 mm (l) (4,25" x 1,18")	0636-0011

- Parfait pour fixer des tablettes, des action cameras, des smartphones, mais convient également pour bien d'autres utilisations
- Idéal pour un montage sur guidon, sur porte-paquets ou sur arceau

DESCRIPTION	RÉF.
15 cm (H) x 57 mm (l) (6" x 2,25")	0636-0012

TOUGH-CLAW™ RAM® MEDIUM AVEC SPHÈRE EN CAOUTCHOUC DE 25 MM (1") DE DIAMÈTRE

- Medium Tough-Claw™ avec sphère en caoutchouc de 25 mm (1")
- Construction en nylon haute résistance avec du matériel de montage en acier inoxydable et résistant à la corrosion
- Les coussinets en caoutchouc permettent d'apporter de l'adhérence, de la stabilité et de la protection à la surface de fixation.
- La mâchoire est compatible avec des formes rondes, plates et diverses
- Montage et démontage facile du Tough-Claw™
- Rotule en caoutchouc de 25 mm (1")
- Capacité de serrage : de 25,4 mm à 48 mm (1" à 1 875")



DESCRIPTION	RÉF.
Medium Tough-Claw™ avec sphère en caoutchouc de 25 mm (1")	0636-0143

TOUGH-CLAW™ AVEC ADAPTATEUR VIBE-SAFE™

- Base de fixation parfaite pour une installation et un démontage faciles et rapides, sans outils, sur des rails ou des barres rondes, carrées, ou de forme irrégulière
- En nylon armé de verre extrêmement résistant, avec du matériel de montage inoxydable et résistant à la corrosion
- Les coussinets en caoutchouc permettent d'apporter de l'adhérence, de la stabilité et de la protection à la surface de fixation
- Parfait pour fixer des tablettes, des action cameras, des smartphones, mais convient également pour bien d'autres utilisations
- Parfait pour un montage sur le guidon, les supports et les cages



DESCRIPTION	RÉF.
Petite base dotée d'une collier de serrage avec adaptateur Vibe-Safe™	0603-1133

FIXATION RAM TORQUE™ POUR GUIDON/RAIL AVEC SPHÈRE 25 MM (1")

- Fixations discrètes, parfaites pour sécuriser vos appareils électronique et vos petits accessoires dans tous les environnement à hautes vibrations
- La base s'installe grâce à des écrous Nylstop, afin qu'elle ne se détache pas en raison des vibrations
- Comprend des garnitures de tailles différentes, pour protéger le rail et garantir un ajustement parfait



0636-0059



0636-0061

DESCRIPTION	RÉF.
Mini base pour rails, pour les rails de 9,5 mm-16 mm ($^3/_8$"-$^5/_8$") de diamètre	0636-0059
Base pour rails/guidon, pour les rails de 19 mm-25 mm ($^3/_4$"-1") de diamètre	0636-0060
Base pour rails/guidon, pour les rails de 28,6 mm à 38 mm (1 $^1/_8$"-1 $^1/_2$") de diamètre	0636-0061

Les produits avec une référence GRIS GRAS sont nouveaux pour 2024.



DOUBLE ROTULE POUR CANNE À PÊCHE RAM® ROD®

- Design unique qui permet un retrait rapide de la canne lorsqu'un poisson mord
- Avec étrier réversible pour sécuriser la canne
- En composite haute résistance et aluminium de qualité aéronautique à traitement époxy
- Deux sphères en caoutchouc taille C de 38 mm RAM
- Compatible avec les kayaks et les bateaux de pêche traditionnels
- Le kit comprend une sphère de 38 mm (1,5 pouce) avec une base de fixation de 63,5 mm (2,5 pouces) de diamètre

DESCRIPTION	RÉF.
Double rotule pour canne à pêche Ram Rod®	**0603-0820**



SUPPORT DE TIGE RAM® TOUGH-TUBE™ AVEC CLOISON/SURFACE PLANE

- Composite extrêmement résistant
- Le système à cliquet offre plusieurs points d'articulation
- Points de fixation pour cordon pour plus de sécurité
- Design personnalisé pour les environnements difficiles
- Se fixe pratiquement n'importe où sur des kayaks très rainurés sans obstacle
- Diamètre intérieur : 48 mm (1,9")
- Longueur du tube interne : 25 cm (du bas vers le haut de la lèvre)
- Longueur de la rainure de la tige : 76 mm (3")
- Compatible avec toutes les bases RAM et à rainure de tige tierces
- Compatible avec les moulinets et les bobines de treuil

DESCRIPTION	RÉF.
Support de tige Tough-Tube™	**0603-0819**



0603-0456



0603-0458



0603-0459



4402-0294

BASES UNIVERSELLES POUR FIXATIONS RAM®

- Aluminium de qualité aéronautique avec finition époxy noire
- Sphère en caoutchouc de 25 mm (1")
- Base à fixation miroir, qui s'installera sur n'importe quel trou de fixation miroir vide, sur une moto où les miroirs ont été repositionnés
- Avec kit de montage

DESCRIPTION	RÉF.
Fixation guidon M8	**0603-0456**
Fixation pour cocotte d'embrayage/frein/boulon en U pour guidon de 13-32 mm (0,5-1,25 pouce) de diamètre	**0603-0458**[1]
Boulon en U de 13-32 mm (0,5-1,25 pouce) de diamètre	**0603-0459**

DESCRIPTION	RÉF.
Clamp en V de 25-51 mm (1-2 pouces) de diamètre	**4402-0294**

[1] Comprend deux vis de $^1/_4$"-20 x 2" et deux vis de 6 mm x 55 mm pour applications dans le système américain ou métrique.

BASE DE FIXATION RAM® AVEC BOULON EN U ET COLLIER POUR SSV

- Aluminium de qualité aéronautique à revêtement époxy
- Se compose d'une sphère en caoutchouc de 25 mm (1") de diamètre connectée à angle droit à la base qui contient une attache métallique flexible
- La vis de serrage de l'attache de la base est intégrée dans un boîtier compact pour une finition sûre et nette
- L'attache est assez longue pour envelopper les tiges du guidon, mesurant de 40 mm à 80 mm (1,57"-3,15")
- Le boulon en U s'adapte à des tubes de 12,7 mm à 25 mm (0,5" à -1") de diamètre



DESCRIPTION	RÉF.
Base de fixation RAM avec boulon en U et collier pour SSV	**4402-0295**

Les produits avec une référence GRIS GRAS sont nouveaux pour 2024.

RAM® MOUNTS



BRAS DOUBLE AVEC CARDAN

- Composite extrêmement résistant
- Composé de deux socles pour sphères ouverts de 25 mm (1 pouce) de diamètre avec un point de rotation à 360° au centre et un pivot de liaison qui tourne à 180°, vers l'avant et vers l'arrière
- La sphère en caoutchouc et le socle aux deux extrémités, ainsi que le pivot central, permettent un ajustement inégalé
- Les socles RAM permettent d'exploiter tout l'étendue couverte par la balle, pour un ajustement optimal
- Longueur totale : 12,5 cm (5")

DESCRIPTION	RÉF.
Bras double avec cardan	**0603-0470**



BRAS DOUBLE RAM®

0603-0468

- Aluminium de qualité aéronautique avec finition époxy noire
- Compatible avec les sphères en caoutchouc, les bases et les adaptateurs de 25 mm

DESCRIPTION	RÉF.
Court : 51 mm (2")	**0603-0467**
Moyen : 76 mm (3")	**0603-0468**
Grand : 132 mm (5,2")	**0603-0469**



ADAPTATEUR POUR SUPPORT D'ACCESSOIRES À ROTULE POUR BRAS DE TAILLE B

- L'accessoire idéal si vous voulez fixer plus d'un appareil mais que vous ne disposez pas de plusieurs endroits pour les installer sur votre moto ou véhicule
- Fixe un appareil supplémentaire sur une fixation RAM existante
- Comprend une sphère de 25 mm (1") qui se fixe sur un goujon fileté $^1/_4$"-20 d'une longueur de 40,5 mm (1,6")
- Les goujons de ce support remplacent les boulons de tous les bras de taille « B », et la sphère se fixe sur le bras situé au milieu du côté opposé à la poignée de serrage

REMARQUE : Assemblage de bras non compris.

DESCRIPTION	RÉF.
Adaptateur pour support d'accessoires à rotule pour bras de taille B	**0636-0062**



BASE AVEC FIXATION RAM® POUR RÉSERVOIR DE MAÎTRE-CYLINDRE D'EMBRAYAGE/FREIN DE MOTO, AVEC SPHÈRES DE 25 MM (1")

- Fixez des appareils électroniques à votre maître-cylindre d'embrayage/collier de serrage de frein
- Contient deux sphères de fixation de 25 mm (1")
- La sphère connectée entre les trous est amovible
- Comprend du matériel 40 mm x 6 mm en acier inoxydable

REMARQUE : Pour déterminer si cette base pourra être fixée à votre moto, comparez l'espacement entre les trous de la base à votre réservoir d'embrayage/de freins. L'espacement entre les trous a une largeur minimale de 23,88 mm (0,94") et maximale de 40,13 mm (1,58").

DESCRIPTION	RÉF.
Base pour réservoir de maître-cylindre d'embrayage/de frein moto	**0636-0058**



BASE RAM® POUR RÉSERVOIR DE MAÎTRE-CYLINDRE D'EMBRAYAGE/FREIN DE MOTO, AVEC SPHÈRE DE 25 MM (1")

- Aluminium de qualité aéronautique à revêtement époxy
- Rotule en caoutchouc taille B de 25 mm
- Connexion possible au guidon embrayage/ frein à gauche ou à droite
- Base adaptée aux pinces de commande sur la moto avec du matériel de montage en acier inoxydable 40 mm x 6 mm, fourni dans le kit
- Les trous de centrage ont une largeur minimale de 24 mm (0,94 pouce) et une largeur maximale de 41 mm (1,58 pouce)

DESCRIPTION	RÉF.
Base pour réservoir de maître-cylindre d'embrayage/de frein avec sphère de 25 mm (1")	**0636-0142**



SUPPORT DE CLIP RAM® AVEC SPHÈRE DE 25 MM (1") POUR DISPOSITIFS PORTABLES GARMIN®

- Se clipse facilement dans l'armature intégrée sur un grand nombre de dispositifs Garmin®
- Sphère en caoutchouc de 25 mm (1")
- Adaptateur pour base Diamond taille « B » et matériel de montage permettant une connexion à n'importe quelle base de fixation de taille « B » RAM

DESCRIPTION	RÉF.
Support de clip Garmin avec sphère de 25 mm	**0603-0821**

Les produits avec une référence GRIS GRAS sont nouveaux pour 2024.



ADAPTATEUR POUR CAMÉRA GOPRO®

- En composite extrêmement résistant
- Sphère en caoutchouc de 25 mm (1") de diamètre raccordée à une adaptateur GoPro® classique
- Sphère en caoutchouc conçue pour atténuer les chocs et les vibrations, qui aide à prolonger la durée de vie de votre caméra
- Différents points d'ajustement et d'articulation pour obtenir un angle de vue parfait
- Se fixe directement sous la caméra et remplace les fixations d'origine
- Compatible avec les caméras GoPro, dont les HD HERO, HD HERO2, HD HERO3 et HD HERO 960
- Peut être installé sur de nombreux bras doubles et fixations RAM (vendus séparément)

REMARQUE : L'appareil électronique n'est pas inclus.

DESCRIPTION	RÉF.
Adaptateur pour caméra GoPro®	**0603-0475**



ADAPTATEUR UNIVERSEL RAM® POUR CAMÉRA ET CAMÉSCOPE

- Se compose d'une sphère en caoutchouc de 25 mm (1 pouce) de diamètre reliée à une base ronde avec une tige caméra de 1/4"-20
- La base ronde offre un soutien et une stabilité supplémentaires pour les caméras qui y sont fixées
- Le goujon mâle de 1/4"-20 en acier fileté peut être rattaché à toutes les vis femelles standard des caméras et caméscopes
- Les caméras compatibles sont, entre autres, les suivantes : Contour GPS, Contour HD, Gobandit GPS-HD, GoPro® HD helmet HERO, GoPro HD Motorsports HERO, GoPro HD Surf HERO, GoPro Helmet HERO Wide, GoPro Motorsports HERO, GoPro Motorsports HERO Wide, GoPro RC HERO, GoPro Surf Hero et GoPro Wide HERO

DESCRIPTION	RÉF.
Adaptateur universel RAM pour appareil photo et caméscope	**0603-0473**



BASES MAGNÉTIQUES RAM® TOUGH-MAG™

- Aimants de classe N35 à résistance industrielle
- Revêtement en caoutchouc pour protéger la surface de fixation en métal
- Avec embout fileté de 1/4"-20
- La base de 66 mm est compatible avec les sphères taille B de 25 mm
- La nase de 88 mm est adaptée aux sphères de taille "B" de 25 mm (1") et taille "C" 38 mm (1,5")

DESCRIPTION	RÉF.
Fixation Tough-Mag™	**0603-0932**



BASE À VENTOUSE AVEC ROTULE DE 25 MM (1")

- Fabriquée en composite extrêmement résistant et en aluminium de qualité aéronautique à traitement époxy
- Base à ventouse pivotante de 82,6 mm (3 1/4") pour une tenue parfaite
- Rotule en caoutchouc de 25 mm
- Se raccorde à de nombreuses fixations RAM et à d'autres supports

REMARQUE : Pour un résultat optimal, fixez la ventouse sur du verre ou sur une autre surface plastique non-poreuse.

DESCRIPTION	RÉF.
Base à ventouse avec rotule de 25 mm (1")	**2350-0230**



TOUGH-BALL™ RAM® AVEC EMBOUT FILETÉ DE 6 MM

- Sphère en caoutchouc de 25 mm (1 pouce) de diamètre connectée à une tige filetée mâle M6-1 x 6 mm
- En composite haute résistance et acier
- Rotule en caoutchouc taille B de 25 mm (1")

DESCRIPTION	RÉF.
Tough-Ball™ avec embout fileté de 6 mm	**0636-0151**



BASE TOUGH-BALL™ AVEC FIXATION RAM®

- Comprend une sphère en caoutchouc de 25 mm (1") de diamètre connectée à une tige filetée mâle de 1/4"-20 x 0,25"
- La tige filetée mâle conviendra aux tiges femelles que l'on trouve sous la plupart des caméras et camcorders standard

DESCRIPTION	RÉF.
Base Tough-Ball™	**0636-0065**

Les produits avec une référence GRIS GRAS sont nouveaux pour 2024.

ÉCHAPPEMENT
LAMES À NEIGE ET ACCESSOIRES
TREUILS ET FIXATIONS
AUDIO
ACCESSOIRES GÉNÉRAUX ET CADENAS/ ANTIVOLS
PORTE-BAGAGES ET ACCESSOIRES
COFFRES, BAGAGES ET RANGEMENT
PIÈCES PLASTIQUES ET DE CARÉNAGE
PARE-CHOCS ET PROTECTIONS
GUIDONS ET COMMANDES
ROUES ET ACCESSOIRES
FREINS
COURROIES, CHAÎNES, PIGNONS ET COURONNES
TRANSMISSION
SUSPENSION
MOTEUR ET REFROIDISSEMENT
ADMISSION
ÉLECTRICITÉ
ÉCLAIRAGE
OUTILLAGE ET PROMOTION
INDEX

RAM MOUNTS



TRACK BALL™ RAM® AVEC FIXATION À BOULON FILETÉ

- Sphère en caoutchouc, taille B, de 25 mm (1") moulée pour s'ajuster à une base en composite haute résistance
- Rondelle de friction en caoutchouc et boulon fileté en acier inoxydable pour se glisser dans pratiquement n'importe quel système de rail
- Insérez ou glissez la Track Ball™ dans votre rail et tournez la sphère dans le sens des aiguilles d'une montre pour la serrer .Tournez-la dans le sens inverse des aiguilles d'une montre pour la desserrer

DESCRIPTION	RÉF.
Track Ball™ RAM avec fixation à boulon fileté	**0603-0828**



FILETAGE MÂLE AVEC FIXATION RAM®, AVEC SPHÈRE DE 25 MM (1")

- En aluminium de qualité aéronautique et caoutchouc, avec traitement époxy
- Choix entre filetage M10 x 1,25 et filetage M10 x 1,50, tous deux avec une sphère en caoutchouc de 25 mm (1") de taille B
- La pièce 0636-0063 est constituée d'un filetage mâle M10 x 1,25 connecté à une sphère en caoutchouc de 25 mm. La bride ronde et le filetage font, respectivement, 14,5 mm de diamètre et 10,15 mm de long
- La pièce 0636-0064 est constituée d'un filetage mâle M10 x 1,5 connecté à une sphère en caoutchouc de 25 mm. La bride ronde et le filetage font, respectivement, 14,3 mm de diamètre et 10,5 mm de long

DESCRIPTION	RÉF.
Base M10 X 1,25	**0636-0063**
Base M10 X 1,5	**0636-0064**

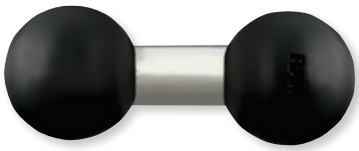

ADAPTATEUR RAM® À DOUBLE SPHÈRE DE 25 MM (1")

- Aluminium de qualité aéronautique avec sphère en caoutchouc de 25 mm (1 pouce) à chaque extrémité
- Permet de raccorder deux bras de 25 mm
- Le bras mesure 44,5 mm du centre de la première sphère au centre de la deuxième
- Parfait si votre bras de fixation est trop court

DESCRIPTION	RÉF.
Adaptateur double sphère 25 mm (1")	**0603-0496**





RAIL EN COMPOSITE À CHARGEMENT PAR LE HAUT RAM® TOUGH-TRACK™ 76 MM (3")

- Composite extrêmement résistant
- Fixation sur n'importe quelle surface plane
- Compatible avec les vis n°10 pour une installation facile, matériel de montage non inclus
- Compatible avec une grande variété de bases de rails RAM pour fixer des caméras, des cannes à pêche, des téléphones, etc.
- Rail de 8,9 mm (0,35") d'épaisseur), longueur à l'intérieur du rail de 76 mm (3")

DESCRIPTION	RÉF.
121 mm L x 44,5 mm l (4,75" x 1,75")	**0603-0827**

0603-0471



0603-0472



ADAPTATEURS POUR FIXATIONS RAM®

- Aluminium de qualité aéronautique avec finition époxy noire
- Sphère en caoutchouc de 25 mm (1")
- Base pré-trouée qui permet de les monter sur différents bras et supports

DESCRIPTION	RÉF.
Sphère avec adaptateur pour trou AMPS	**0603-0471**

DESCRIPTION	RÉF.
Sphère avec adaptateur Diamond	**0603-0472**





MOLETTE DE SÉCURITÉ PIN-LOCK™ RAM® POUR BRAS DE TAILLE B

- Composite extrêmement résistant
- Constituée d'une molette de sécurité et d'une molette à clé à filetage femelle de $^1/_4$"-20
- Remplace toutes les molettes sur les bras et fixations de taille « B » de 25 mm (1") de diamètre

DESCRIPTION	RÉF.
Molette de sécurité Pin-Lock™ pour bras de taille B	**0603-0825**



POIGNÉE VERROUILLABLE RAM®

- Remplace la poignée existant sur le bras
- Maintient le bras bien en place et apporte une sécurité supplémentaire

DESCRIPTION	RÉF.
Poignée verrouillable RAM	**0603-0495**

Les produits avec une référence GRIS GRAS sont nouveaux pour 2024.


0603-0488


0603-0491


0603-0494


0603-0565


0603-0567


0603-0568


0603-0569


0603-0570

SUPPORTS RAM® UNIVERSELS POUR GPS

- En composite extrêmement résistant
- Comprennent un set de deux boulons et écrous pour se raccorder à toutes les fixations compatibles RAM
- L'appareil électronique n'est pas inclus

REMARQUE : L'adaptateur pour rotule n'est pas fourni ; utiliser la réf. N° 0603-0472 pour fixer le bras double RAM.

DESCRIPTION	RÉF.
GARMIN	
Astro 220/GPS 60/GPSMAP 60/60C/60CSx/60Cx	**0603-0488**
Astro 320/GPSMAP 62/62s/62sc/62st/62stc	**0603-0491**
nüvi® 50/50LM	**0603-0494**
Oregon™ 200/300/400c/400i/400t/550/550t	**0603-0565**
Montana® 600/650/650t	**0603-0567**
eTrex Legend® 10/20/30	**0603-0568**

DESCRIPTION	RÉF.
GARMIN (SUITE)	
nüvi 2595LMT	**0603-0569**
zumo® 400/450/500/550/660	**0603-0570**[1]
TOM TOM	
Rider 2/Urban Rider	**0603-0570**[1]

[1] Comprend une sphère en caoutchouc de 25 mm (1") de diamètre.

AQUA BOX® RAM® DANS UNE COQUE SCELLÉE

- En composite extrêmement résistant
- Les grandes tailles comprennent une coque AQUA Box®, une sangle de sécurité, un bouton de clip ceinture, un clip ceinture et un support (se monte sur une fixation rotule RAM)
- La taille moyenne comprend uniquement une coque AQUA Box et un support
- Flotte afin de ne pas être accidentellement perdu si elle tombe dans l'eau
- Inclut un rangement étanche et est parfaitement adaptée pour ranger un permis de conduire ou une carte bancaire
- Résistante aux intempéries/aux éclaboussures
- Design unique permettant d'accéder à tous les boutons latéraux du téléphone alors qu'il est dans la coque



0603-0484

- Protection en PVC qui peut être remplacée et qui permet de bien voir l'écran, facilitant ainsi l'utilisation de l'écran tactile lorsque le téléphone est dans la coque
- Facile à mettre en poche et à transporter
- Envoyez des SMS, prenez des photos/des vidéos et appelez/décrochez, tout en protégeant votre téléphone
- Contenu non compris

REMARQUE : L'adaptateur pour rotule n'est pas fourni ; utiliser la réf. 0603-0471 pour fixer le bras double RAM.

DESCRIPTION	RÉF.
L'AQUA Box® Pro 20 de taille intermédiaire convient pour les smartphones mesurant jusqu'à 125 mm (H) x 59 mm (l) x 8,9 mm (P) (4,9 pouces x 2,33 pouces x 0,35 pouce)	**0603-0563**[1]
La grande AQUA Box Pro 20 convient pour les smartphones mesurant jusqu'à 136 mm (H) x 71 mm (l) x 14 mm (P) (5,38 pouces x 2,8 pouces x 0,55 pouce)	**0603-0484**

[1] Coque et clip uniquement.

Les produits avec une référence GRIS GRAS sont nouveaux pour 2024.

ÉCHAPPEMENT
LAMES À NEIGE ET ACCESSOIRES
TREUILS ET FIXATIONS
AUDIO
ACCESSOIRES GÉNÉRAUX ET CADENAS/ ANTIVOLS
PORTE-BAGAGES ET ACCESSOIRES
COFFRES, BAGAGES ET RANGEMENT
PIÈCES PLASTIQUES ET DE CARÉNAGE
PARE-CHOCS ET PROTECTIONS
GUIDONS ET COMMANDES
ROUES ET ACCESSOIRES
FREINS
COURROIES, CHAÎNES, PIGNONS ET COURONNES
TRANSMISSION
SUSPENSION
MOTEUR ET REFROIDISSEMENT
ADMISSION
ÉLECTRICITÉ
ÉCLAIRAGE
OUTILLAGE ET PROMOTION
INDEX







FIXATIONS POUR APPAREILS KLOCK WERKS

- Fixations faciles à installer propres à chaque modèle de moto, qui intègrent le système iOmounts™
- Interface magnétique de 5,4 kg ultra résistante et clip de fixation qui sécurise les appareils dans les environnements tout-terrain les plus difficiles
- Attachez l'adaptateur ultra-mince IOadapt en acier inoxydable à votre appareil et connectez le au puissant support magnétique iOcore.
- Aucune coque spéciale n'est nécessaire ; l'appareil tient en place grâce au puissant aimant iOcore et peut être ajusté selon l'angle que vous désirez
- Achetez des disques iOadapt supplémentaires pour pouvoir utiliser plusieurs appareils sur la même fixation
- Les attaches Nomad et Nomad XL se fixent sur tous les guidons de 13 mm à 76 mm (0,5 pouce à 3 pouces) de diamètre (fixation universelle)
- Le kit de fixation comprend une fixation Nomad ou Nomad XL, ainsi que deux adaptateurs iOadapt™
- Peuvent être réutilisées sur d'autres véhicules ou à d'autre fins

REMARQUE : incompatible avec les téléphones à charge inductive.
REMARQUE : incompatible avec les téléphones Samsung Galaxy S4.

DESCRIPTION	RÉF.
KITS DE FIXATION UNIVERSEL	
Nomad	**0636-0055**
Nomad XL	**0636-0150**

DESCRIPTION	RÉF.
iOcore MAGNÉTIQUE	
iOcore noir	**0636-0038**

DESCRIPTION	RÉF.
COMPOSANT DE RECHANGE (PIÈCE)	
Disque iOadapt	**0636-0045**



FIXATION iO POUR TÉLÉPHONE UNIVERSELLE

- Pour fixer vos appareils dans n'importe quel véhicule doté d'une surface de montage plane (version adhésive et version à visser)
- Kit universel, parfait pour les SSV, mais aussi pour les bateaux, les tracteurs, les semi-remorques, les modèles Hot Rod et bien d'autres véhicules
- Attachez l'adaptateur ultra-mince iOadapt™ en acier inoxydable à votre appareil, et connectez le au puissant support magnétique iOcore™
- Aucune coque spéciale n'est nécessaire ; l'appareil tient en place grâce au puissant aimant iOcore et peut être ajusté selon l'angle que vous désirez
- Le kit renferme une fixation en demi-sphère, un patch adhésif, deux disques iOadapt en acier et un iOcore noir magnétique
- Le durcissement complet de l'adhésif prend 72 heures
- Achetez des disques iOadapt supplémentaires pour pouvoir utiliser plusieurs appareils sur la même fixation

REMARQUE : incompatible avec les téléphones à charge inductive.
REMARQUE : incompatible avec les téléphones Samsung Galaxy S4.

DESCRIPTION	RÉF.
Fixation pour téléphone universelle	**0636-0192**



KIT DE MONTAGE DE PLAQUE DE SUPPORT iOSPHERE

- La technique de montage iOmount est utilisée, comme pour toutes les autres fixations Klock Werks
- La pièce maîtresse du kit permet de monter la plaque de support iOsphere sur tout tube d'arceau, à n'importe quel endroit du tube, en ayant recours à un collier de serrage adapté au diamètre de celui-ci
- Elle est compatible avec les colliers de serrage 0502-0540, 0502-0541, 0502-0542 et 0502-0543 (vendus séparément ; voir la section ACCESSOIRES DIVERS), selon le diamètre du tube d'arceau
- Vous pouvez désormais bénéficier d'un système de montage sur mesure et qui répond au mieux à vos besoins

DESCRIPTION	RÉF.
Fixation pour arceau iOsphere	**0502-0557**

Les produits avec une référence GRIS GRAS sont nouveaux pour 2024.



0502-0601





0502-0604

SUPPORTS DE TÉLÉPHONE iOMOUNTS® AVEC ARCEAU DÉCALÉ

- Le support avec arceau décalé permet d'installer la demi-sphère loin du tube d'arceau, ce qui laisse plus d'espace entre l'appareil et l'arceau
- Choisissez le support avec arceau décalé en fonction du modèle ou du diamètre du tube ci-dessous
- L'utilisation de notre iOdisc ultrafin sur votre appareil lui permet de se connecter à notre iOcore™ fortement magnétique
- Une fois monté, l'appareil peut pivoter sur l'angle parfait pour de la visibilité
- L'adhésif iOdisc nécessite un temps de durcissement de 24 heures
- Le kit comprend le support d'arceau décalé demi-sphère, deux iOdiscs™, un iOcore™ noir et une sangle de fixation pour téléphone

CONVIENT POUR LES MODÈLES	DESCRIPTION	RÉF.
Pour CFMoto Zforce 14-23	35 mm (1,625")	0502-0601
Pour Polaris RZR 14-23, Kawasaki KRX 1000 20-23	44,4 mm (1,75")	0502-0602

CONVIENT POUR LES MODÈLES	DESCRIPTION	RÉF.
Pour Can-Am Maverick X3 17-23	47 mm (1,85")	0502-0603
Pour Polaris RZR Pro XP/Turbo R/Pro R 20-23	51 mm (2,0")	0502-0604





SUPPORT DE TÉLÉPHONE iOMOUNTS® AVEC ARCEAUU

POUR CFMOTO ZFORCE 14-23

- Permet de monter la plaque de support de l'arceau iOsphere sur tout tube d'arceau, à n'importe quel endroit du tube, en ayant recours à un collier de serrage adapté au diamètre de celui-ci
- Taille de la barre d'arceau 35 mm (1,625")
- L'utilisation de notre iOdisc™ ultrafin sur votre appareil lui permet de se connecter à notre iOcore™ fortement magnétique
- Système de montage simple, sûr et universel pour votre téléphone ou appareil, se connecte sans problème aux autres produits Klock Werks iOmounts™, y compris les supports de téléphone pour votre quad, dirt bike, voiture, à la maison, au bureau et plus encore
- Une fois monté, l'appareil peut pivoter sur l'angle parfait pour de la visibilité
- L'adhésif iOdisc™ nécessite un temps de durcissement de 24 heures
- Le kit comprend le support d'arceau à demi-sphère, deux iOdiscs™, un iOcore™ noir et une sangle de fixation pour téléphone

DESCRIPTION	RÉF.
Support de téléphone avec arceau iOsphere	0502-0600





SUPPORT DE TÉLÉPHONE iOMOUNTS® POUR COLONNE DE DIRECTION POUR HONDA TALON

POUR HONDA TALON 19-21

- Notre support pour colonne de direction Honda Talon permet au conducteur de contrôler facilement son appareil devant le volant
- Interface magnétique ultra résistante qui sécurise les appareils dans des conditions tout-terrain les plus difficiles
- Une fois monté, l'appareil peut pivoter sur l'angle parfait pour de la visibilité
- L'adhésif iOdisc™ nécessite un temps de durcissement de 24 heures
- Le kit comprend le support de colonne de direction demi-sphère, deux iOdiscs™, un iOcore™ noir et une sangle de fixation pour téléphone

DESCRIPTION	RÉF.
Support de téléphone pour colonne de direction	0502-0605

Les produits avec une référence GRIS GRAS sont nouveaux pour 2024.

ÉCHAPPEMENT
LAMES À NEIGE ET ACCESSOIRES
TREUILS ET FIXATIONS
AUDIO
ACCESSOIRES GÉNÉRAUX ET CADENAS/ ANTIVOLS
PORTE-BAGAGES ET ACCESSOIRES
COFFRES, BAGAGES ET RANGEMENT
PIÈCES PLASTIQUES ET DE CARÉNAGE
PARE-CHOCS ET PROTECTIONS
GUIDONS ET COMMANDES
ROUES ET ACCESSOIRES
FREINS
COURROIES, CHAÎNES, PIGNONS ET COURONNES
TRANSMISSION
SUSPENSION
MOTEUR ET REFROIDISSEMENT
ADMISSION
ÉLECTRICITÉ
ÉCLAIRAGE
OUTILLAGE ET PROMOTION
INDEX

FIXATION DE TÉLÉPHONE UNIVERSELLE POUR GUIDON NOMAD+™



- Système de fixation de téléphone magnétique pour guidon à montage universel
- Facile à installer grâce à un système de fixation rapide pour un démontage aisé
- Idéal pour les vélos électriques, les vélos, les poussettes, les motos et tout autre dispositif doté d'un tube de diamètre approprié
- Ajustez le serrage du support en tournant le levier dans le sens des aiguilles d'une montre ou dans le sens inverse
- Les supports spécifiques au diamètre permettent à l'utilisateur d'utiliser rapidement et en toute sécurité le système iOmounts® sur des guidons de 22 mm ($^{7}/_{8}$"), 25,4 mm (1"), ou 32 mm ($1^{1}/_{4}$")
- Comprend le support Nomad+, iOcore noir, 'iOdisc (2), l'attache pour téléphone

DESCRIPTION	RÉF.
Nomad+ $^{7}/_{8}$"	0636-0504
Nomad+ 1"	0636-0505
Nomad+ $1^{1}/_{4}$"	0636-0506



FIXATION UNIVERSELLE

- Permet le montage de presque n'importe quel élément pouvant être vissé sur un arceau ou sur une tour de planche de wakeboard
- En aluminium taillé dans la masse usiné avec finition anodisée noire
- S'adapte à tous les tubes d'arceaux de 38,1 mm (1,5"), 44,4 mm (1,75"), 47 mm (1,85") et 51 mm (2,0") de diamètre extérieur

REMARQUE : Requiert un collier de fixation pour arceau au diamètre extérieur adéquat (pièce 0502-0540, 0502-0541, 0502-0542 ou 0502-0543, vendue séparément ; voir la section ACCESSOIRES DIVERS).

DESCRIPTION	NB DE COLLIERS REQUIS	RÉF.
1x8 mm	1	0502-0545



0636-0207

0636-0211

0636-0212

iOSTAND™

- Pied avec support pour tablette iPad® fonctionnel et flexible
- Surélève la tablette de 7 pouces ; peut pivoter dans tous les sens pour obtenir l'angle de vue optimal (rotation à 360 degrés)
- Le pied universel convient tout particulièrement pour les tablettes et contribue à l'ergonomie de votre bureau ou de votre espace de travail
- En acier de belle qualité usiné avec précision
- Fonctionne avec le système polyvalent iOmounts™, sûr et compatible avec la plupart des dispositifs mobiles
- Le modèle iOstand™ de taille standard est tout à fait approprié pour les grandes tablettes (iPad® Air, iPad® Pro, Samsung Galaxy Tab, etc.)
- Également disponible en taille miniature pour les petits appareils (comme l'iPad mini) ou les téléphones portables
- Les aimants ne risquent pas d'endommager votre tablette et l'adhésif iOdisc™ qui permet de fixer celle-ci sur l'iOstand™ n'est pas aimanté non plus
- Avec finition en acier inoxydable ou époxy (noire ou blanche)
- Livré avec deux adhésifs iOdisc

DESCRIPTION	RÉF.
iOSTAND™	
Acier inoxydable	0636-0207
Noire	0636-0208
Blanche	0636-0209

DESCRIPTION	RÉF.
iOmini™	
Acier inoxydable	0636-0210
Noire	0636-0211
Blanche	0636-0212

BRACELET DE FIXATION

- Vous permet de garder votre smartphone à portée de main
- Fonctionnel et utilisable avec la grande majorité des ensembles téléphone/étui
- Compatible avec tous les supports de téléphone iOmount™ de Klock Werks
- Apporte sécurité et tranquillité d'esprit lors de l'utilisation d'un dispositif intelligent

DESCRIPTION	RÉF.
Bracelet de fixation	0636-0195



Les produits avec une référence GRIS GRAS sont nouveaux pour 2024.


4402-0573


4402-0601

SUPPORTS POUR SMARTPHONE/GPS

- Support Deluxe pour Smartphone/GPS, disponible avec ou sans chargeur
- Le chargeur est équipé d'un port USB 1,3 A pour charger vos appareils durant le voyage (câble non inclus)
- Design ambidextre simple et rapide, qui vous permet d'actionner le levier pour fixer le smartphone dans le grip de sécurité en caoutchouc
- Ajustement infini grâce au système de montage à rotule Ciro
- Le système de montage intuitif à rotule permet d'ajuster le support selon une grande variété d'angles
- Convient à des appareils de 54 mm–88,9 mm ($2^1/_8$"–$3^1/_2$") de large

DESCRIPTION	RÉF.
SUPPORT POUR SMARTPHONE, AVEC CHARGEUR	
Support uniquement ; pas de fixations	**4402-0573**
Avec fixation pour guidon en chrome de 22 mm ($^7/_8$ pouce) et 25,4 mm (1 pouce)	**4402-0591**
Avec fixation pour guidon noire de 22 mm ($^7/_8$") et 25,4 mm (1")	**4402-0592**
Avec fixation pour guidon en chrome de 32 mm ($1^1/_4$ pouce)	**4402-0593**
Avec fixation pour guidon noire de 32 mm ($1^1/_4$ pouce)	**4402-0594**

DESCRIPTION	RÉF.
SUPPORT POUR SMARTPHONE, SANS CHARGEUR	
Support uniquement ; pas de fixations	**4402-0574**
Avec fixation pour guidon en chrome de 22 mm ($^7/_8$ pouce) et 25,4 mm (1 pouce)	**4402-0600**
Avec fixation pour guidon noire de 22 mm ($^7/_8$") et 25,4 mm (1")	**4402-0601**
Avec fixation pour guidon en chrome de 32 mm ($1^1/_4$ pouce)	**4402-0602**
Avec fixation pour guidon noire de 32 mm ($1^1/_4$ pouce)	**4402-0603**

ARCEAU DE SERRAGE EN ALUMINIUM

- Fabrication en aluminium ayant été soumis à un traitement thermique, avec finition chrome
- Une fixation propre, à un seul boulon
- Compatible avec les supports de téléphone Ciro, les porte-boissons et les supports pour caméra adaptés aux rotules Ciro de 25,4 mm (1")
- Peut être monté sur tout guidon rond de 9,5 mm ($^3/_8$")
- Vente à l'unité



DESCRIPTION	RÉF.
Arceau de serrage en aluminium	0636-0196


4402-0584


4402-0587


4402-0583


4402-0612

FIXATIONS SUPPLÉMENTAIRES

- Gardez vos supports pour appareils Ciro, vos porte-gobelets, vos caméras et bien d'autres choses à portée de main

DESCRIPTION	RÉF.
Fixation de rétroviseur pour les modèles sans réservoir de maître-cylindre d'embrayage (sauf pour ceux avec rétroviseur de pare-brise)	**4402-0584**
Rotule noire universelle compatible avec tous les tubes de 22 mm à 57 mm ($^7/_8$"-$2^1/_4$") ou de 28,6 mm à 44,5 mm ($1^1/_8$"-$1^3/_4$")	**4402-0587**
Rotule universelle pour boulon de 6,4 mm ($^1/_4$")-20	**4402-0583**
Adaptateur caméra GoPro et Wasp pour système de montage à rotule Ciro	**4402-0612**

Les produits avec une référence GRIS GRAS sont nouveaux pour 2024.

ÉCHAPPEMENT
LAMES À NEIGE ET ACCESSOIRES
TREUILS ET FIXATIONS
AUDIO
ACCESSOIRES GÉNÉRAUX ET CADENAS/ ANTIVOLS
PORTE-BAGAGES ET ACCESSOIRES
COFFRES, BAGAGES ET RANGEMENT
PIÈCES PLASTIQUES ET DE CARÉNAGE
PARE-CHOCS ET PROTECTIONS
GUIDONS ET COMMANDES
ROUES ET ACCESSOIRES
FREINS
COURROIES, CHAÎNES, PIGNONS ET COURONNES
TRANSMISSION
SUSPENSION
MOTEUR ET REFROIDISSEMENT
ADMISSION
ÉLECTRICITÉ
ÉCLAIRAGE
OUTILLAGE ET PROMOTION
INDEX

SUPPORT POUR TÉLÉPHONES POUR SSV



- Le système de fixation personnalisé inclus comprend des supports pour toutes les configurations d'arceaux de sécurité profilés et à tubes ronds
- Montage sur le côté conducteur ou passager de la machine
- Adaptation personnalisée du téléphone avec régulateur à ressort pour sécuriser votre téléphone
- Mode portrait et paysage pour une meilleure visualisation de l'écran
- L'isolant anti-vibrations permet de prendre des vidéos de qualité du point de vue du conducteur ou du passager
- Bras et support réglables pour une orientation personnalisée de l'écran

DESCRIPTION	RÉF.
Fixation de téléphone pour SSV	0521-2044

FIXATION DE TÉLÉPHONE POUR GUIDON SÉRIE ELITE



- Comprend un système de montage personnalisé pour un guidon de 22 mm (7/8")
- Conçu pour les quads, les vélos tout-terrain et les vélos électriques
- Orientation portrait/paysage
- Fabriqué en nylon super résistant de la plus haute qualité
- Conception surmoulée ergonomique et sûre

DESCRIPTION	RÉF.
Fixation de téléphone pour guidon série Elite	0521-2071

OJ HOLDER ET HOLDER PLUS

3512-0293



3512-0294



- Double système de fixation : au guidon par un clip et au miroir par un bras confortable et articulé
- Cette flexibilité permet au pilote de choisir où installer le support de façon à ce que son expérience de conduite soit optimale.
- Avec double fermeture éclair étanche
- Inserts en mousse pour un meilleur maintien dans l'étui
- Dimensions du support OJ Holder : 10 cm x 16 cm x 3 cm ; dimensions de la fenêtre tactile : 6 cm x 13,4 cm
- Dimensions du support OJ Holder Plus : 11 cm x 18 cm x 3 cm ; dimensions de la fenêtre tactile : 7 cm x 15 cm

DESCRIPTION	RÉF.
OJ Holder	3512-0293

DESCRIPTION	RÉF.
OJ Holder Plus	3512-0294

SACOCHES CASE ET CASE PLUS

3512-0245



3512-0246





- Construction en polyester avec protection étanche
- Supports pour smartphone, GPS et accessoires
- Fenêtre transparente pour les écrans tactiles
- Sangles de fixation intégrées
- Visière de protection solaire
- Partie inférieure antidérapante pour plus de sécurité
- Patch pour câble de batterie
- Fermetures Éclair étanches
- Bande réfléchissante pour une meilleure visibilité
- Dimensions de la sacoche Case : 13,5 cm x 8,5 cm x 5 cm
- Dimensions de la sacoche Case Plus : 17,5 cm x 10,5 cm x 5 cm

DESCRIPTION	RÉF.
Sacoche Case	3512-0245

DESCRIPTION	RÉF.
Sacoche Case Plus	3512-0246

SACOCHE DE BOÎTIER DE TÉLÉPÉAGE

- Construction en polyester avec protection étanche
- Support pour périphérique électronique
- Sangles ajustables détachables
- Fermeture éclair étanche
- Dimensions : 6 cm x 9 cm x 4 cm

DESCRIPTION	RÉF.
Sacoche de boîtier de télépéage	3512-0248

Les produits avec une référence GRIS GRAS sont nouveaux pour 2024.

ACCESSOIRES GÉNÉRAUX ET CADENAS/ANTIVOLS

Housses 102-103
Dispositifs de verrouillage/antivols 104-105
Dispositifs de fixation murale/ d'ancrage au sol 105
Poignées d'accroche pour passager/SSV 106
Étui de rangement pour courroie de transmission..... 107
Pattes/colliers de fixation 107
Dérouleur de road book..... 107
Porte-gobelets/porte-bouteilles..... 108-109
Gourdes 109
Bouteilles d'eau 109
Drapeaux/mâts drapeaux 109-110, 114
Balise 109
Supports de drapeau/mât drapeau 110
Crochets/boucles de remorquage 111-112
Sangle de remorquage 112
Vérins Quick Lift 112
Plaques d'extraction pour tout-terrain 112
Rider Hold Tight 113
Kit de premiers secours..... 113
Séchoir pour bottes, casque et gants..... 113
Flèches/marqueurs/ruban de balisage 114
Panneau 114
Tendeurs 114







4002-0103

HOUSSE POUR SSV

- Matériau innovant UltraMax® en polyester durable
- Meilleure protection anti-UV de l'industrie
- Revêtement imperméable qui protège de la pluie de faible intensité, de la poussière et de la saleté
- Système Perma-vent® minimisant la condensation et permettant à l'air de circuler
- Grande ouverture à fermeture éclair côté pilote pour pouvoir accéder au véhicule même lorsqu'il est couvert
- Housse stockée dans un sac de transport multi-usage pour un encombrement moindre
- Bords élastiques ajustés qui maintiennent la housse sur le SSV
- Non remorquable

DESCRIPTION	RÉF.	DESCRIPTION	RÉF.
2 places	**4002-0103**	4 places	**4002-0104**

DIMENSIONS

TAILLE	LONGUEUR	LARGEUR À L'AVANT	LARGEUR À L'ARRIÈRE	LARGEUR EN HAUT	HAUTEUR
2 places	333 cm (131")	151 cm (59,5")	148,5 cm (58,5")	120,5 cm (47,5")	173 cm (68")
4 places	376 cm (148")	174 cm (68,5")	174 cm (68,5")	123 cm (48,5")	175 cm (69")

4002-0101



HOUSSE DE QUAD REMORQUABLE

- Matériau innovant UltraMax® en polyester durable
- Meilleure protection anti-UV de l'industrie
- Revêtement imperméable qui protège de la pluie de faible intensité, de la poussière et de la saleté
- Fixée par deux sangles à réglage rapide renforcées et par des boucles latérales
- Quatre emplacements de sangle garantissent une sécurité supplémentaire
- Housse stockée dans un sac de transport multi-usage pour un encombrement moindre
- Bords élastiques qui maintiennent la housse sur le quad
- Modèles XL et XXL

DESCRIPTION	RÉF.	DESCRIPTION	RÉF.
XL	**4002-0101**	XXL	**4002-0102**

DIMENSIONS

TAILLE	LONGUEUR	LARGEUR À L'AVANT	LARGEUR À L'ARRIÈRE	LARGEUR EN HAUT	HAUTEUR
XL	208 cm (82")	117 cm (46")	112 cm (44")	79 cm (31")	103 cm (40,5")
XXL	267 cm (105")	127 cm (50")	127 cm (50")	84 cm (33")	126 cm (49,5")

4002-0099



HOUSSE DE QUAD DURABLE

- Matériau innovant UltraMax® en polyester durable
- Meilleure protection anti-UV de l'industrie
- Revêtement imperméable qui protège de la pluie de faible intensité, de la poussière et de la saleté
- Housse stockée dans un sac de transport multi-usage pour un encombrement moindre
- Bords élastiques qui maintiennent la housse sur le quad
- Non remorquable
- Modèles XL et XXL

DESCRIPTION	RÉF.	DESCRIPTION	RÉF.
XL	**4002-0099**	XXL	**4002-0100**

DIMENSIONS

TAILLE	LONGUEUR	LARGEUR À L'AVANT	LARGEUR À L'ARRIÈRE	LARGEUR EN HAUT	HAUTEUR
XL	214,6 cm (84,5")	122 cm (48")	119 cm (47")	79 cm (31")	103 cm (40,5")
XXL	267 cm (105")	127 cm (50")	127 cm (50")	84 cm (33")	126 cm (49,5")

Les produits avec une référence GRIS GRAS sont nouveaux pour 2024.

4002-0105



4002-0106



HOUSSE POUR SSV

- En tissu UltraMax® de pointe
- Protection anti-UV maximale contre les décolorations
- 100 % étanche avec coutures soudées
- Le modèle biplace mesure 333 cm (131") de long x 151,13 cm (59,5") de large à l'avant/148,59 cm (58,5") de large à l'arrière/ 120,65 cm (47,5") de large au-dessus x 173 cm (68") de haut
- Le modèle à 4 places mesure 375,92 cm (148") de long x 174 cm (68,5") de large à l'avant et à l'arrière/123,19 cm (48,5") de large au-dessus x 175 cm (69") de haut
- Compatible avec la plupart des SSV sport et utilitaire 2 et 4 places jusqu'à 183 cm (72") de large
- Non remorquable

DESCRIPTION	RÉF.
Housse 2 places	4002-0105
Housse 4 places	4002-0106



HOUSSE POUR QUAD DEFENDER EXTREME

- Polyester durable UltraMax® novateur ; meilleure protection anti-UV proposée sur le marché
- 100 % étanche, avec coutures cachées
- L'ourlet élastique ajusté et la sangle facile à détacher permettent de bien fixer la housse sur le quad
- Dans un sac de compression multi-usage pour un stockage compact
- Dimensions : 241 cm L x 127 cm l x 122 cm H (95" x 50" x 48")
- Adaptée à la plupart des modèles de quad

DESCRIPTION	RÉF.
Housse pour quad Defender Extreme	4002-0107

Les produits avec une référence GRIS GRAS sont nouveaux pour 2024.



4010-0457



4010-0458



4010-0459

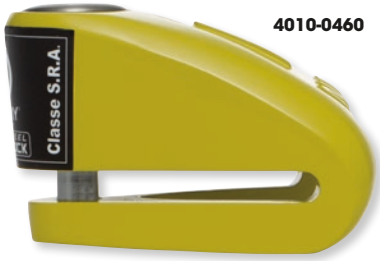

4010-0460

CLASSE S.R.A.

BLOQUE-DISQUES

- Corps de cylindre en acier inoxydable impossible à scier, résistant aux martèlements et incrochetable
- Trois clés plates usinées incluses

DESCRIPTION	RÉF.
Bloque-disque DK 14 en acier inoxydable avec goupille de verrouillage double de 14 mm de diamètre	4010-0457
Bloque-disque DK 14 noir avec goupille de verrouillage double de 14 mm de diamètre	4010-0458
Bloque-disque DK 10 en acier inoxydable avec goupille de verrouillage double de 10 mm de diamètre	4010-0459
DK 10 Bloque-disque noir/jaune avec double goupille de verrouillage Ø 10 mm	4010-0460



SUPPORT DE BLOQUE-DISQUE B-LOCK

- Fixation plate à monter sur votre deux-roues afin de transporter votre bloque-disque
- Adapté aux bloque-disques avec goupille de 10 ou 14 mm de diamètre
- Système d'attache et de serrage puissant

TYPE	RÉF.
Support de bloque-disque B-Lock	4050-0066



4010-0464



4010-0465

ANTIVOLS XTREM PROTECT

- Chaîne en acier trempé passivé de 13,5 mm de diamètre avec ancrage pour palan à chaîne
- Particulièrement efficaces pour les véhicules tout-terrain
- Gaine de protection en nylon tressé noir
- Bloc de verrouillage en acier inoxydable laminé à chaud
- Mécanisme de verrouillage double en acier trempé
- Cylindre haute sécurité à 7 disques
- Impossibles à scier et incrochetables
- Deux goupilles en acier inoxydable M10 pour un maintien ultra sécurisé

DESCRIPTION	RÉF.
1 mètre	4010-0464
1,2 mètre	4010-0465



CHAÎNE ANTIVOL À COMBINAISON

- Chaîne en acier trempé Ø 8 mm
- 120 cm de long
- Housse en tissu nylon noir
- Serrure à combinaison réinitialisable à 5 chiffres

DESCRIPTION	RÉF.
Chaîne antivol à combinaison	4010-0461



CÂBLE ANTIVOL MULTIFONCTION

- La tresse du câble mesure 4 mm de diamètre
- 90 cm de long
- Poids : 150 g
- Cadenas avec cylindre à disque
- Deux clés fraisées incluses

DESCRIPTION	RÉF.
Câble antivol multifonction	4010-0463

Les produits avec une référence GRIS GRAS sont nouveaux pour 2024.



CLASSE S.R.A.

CADENAS DE SÉCURITÉ EN U ÉDITION XTREM BLACK

- Anse en acier trempé passivé de 18 mm
- Housse de protection d'anse en finition noir mat
- Corps de serrure en acier trempé
- Mécanisme de verrouillage à double boulon en acier trempé
- Cylindre de cadenas à code à sept disques
- Cylindre impossible à scier, résistant aux martèlements et incrochetable
- Anse anti-rotation en cas de coupure
- Embouts ABS et cache-poussière
- Trois clés plates usinées incluses
- Service de découpage de clés, en utilisant un code de copie exclusif

DESCRIPTION	RÉF.
85 mm x 100 mm	4010-0454

DESCRIPTION	RÉF.
85 mm x 250 mm	4010-0455

DESCRIPTION	RÉF.
85 mm x 310 mm	4010-0456

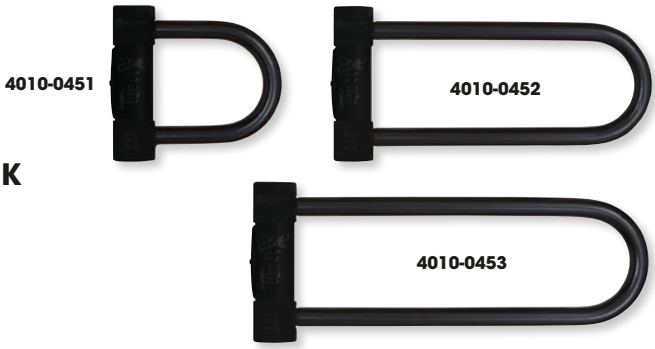

CLASSE S.R.A.

CADENAS DE SÉCURITÉ EN U ÉDITION BLACK

- Anse en acier trempé passivé de 18 mm
- Housse de protection d'anse en finition noire mate
- Mécanisme de verrouillage à double boulon en acier trempé
- Cylindre de cadenas à code à sept disques
- Anse anti-rotation en cas de coupure, coque en ABS avec cache pour éviter que la clé se salisse
- Deux clés plates usinées incluses

DESCRIPTION	RÉF.
85 mm x 100 mm	4010-0451

DESCRIPTION	RÉF.
85 mm x 230 mm	4010-0452

DESCRIPTION	RÉF.
85 mm x 310 mm	4010-0453



CLASSE S.R.A.

CADENAS À CODE XTREM MAXI

- Anse réversible de 18 mm avec gaine de protection en acier trempé passivé revêtue d'une finition noire mate
- Corps en acier trempé
- Mécanisme de verrouillage double en acier trempé
- Cylindre haute sécurité à 7 disques impossible à scier et incrochetable ; dispositif anti-rotation d'anse ; embouts et clavette en ABS avec pare-poussière
- Livré avec 3 clés usinées

DESCRIPTION	RÉF.
110 x 230 mm	4010-0466

DESCRIPTION	RÉF.
110 x 310 mm	4010-0467



SUPPPORTS POUR ANTIVOL EN U

- Convient pour les anses de 16 mm à 18 mm de diamètre (20 mm de diamètre maximum avec l'enveloppe)
- Retient fermement l'antivol ; difficile à desserrer
- Support de transport sécurisé

DESCRIPTION	RÉF.
SE2H horizontal	4050-0056
SEV2 vertical	4050-0057

DESCRIPTION	RÉF.
SPH universel	4050-0058
SPU universel	4050-0059



DISPOSITIF DE FIXATION MURALE ET D'ANCRAGE AU SOL AVEC ANNEAU EN ACIER

- Anneau en acier trempé avec revêtement de 14 mm
- Boulons de fixation à expansion en acier ultra résistant
- Dimensions : 65 mm x 42 mm
- Kit de montage inclus

DESCRIPTION	RÉF.
Dispositif de fixation murale et d'ancrage au sol avec anneau en acier	4050-0054



DISPOSITIF DE FIXATION MURALE ET D'ANCRAGE AU SOL

- Livré avec trois clés
- Cylindre incrochetable
- Finition en acier inoxydable
- Dimensions : 65 mm x 42 mm ; poids : 1 480 g

DESCRIPTION	RÉF.
Dispositif de fixation murale et d'ancrage au sol	4050-0053

Les produits avec une référence GRIS GRAS sont nouveaux pour 2024.

ÉCHAPPEMENT
LAMES À NEIGE ET ACCESSOIRES
TREUILS ET FIXATIONS
AUDIO
ACCESSOIRES GÉNÉRAUX ET CADENAS/ ANTIVOLS
PORTE-BAGAGES ET ACCESSOIRES
COFFRES, BAGAGES ET RANGEMENT
PIÈCES PLASTIQUES ET DE CARÉNAGE
PARE-CHOCS ET PROTECTIONS
GUIDONS ET COMMANDES
ROUES ET ACCESSOIRES
FREINS
COURROIES, CHAÎNES, PIGNONS ET COURONNES
TRANSMISSION
SUSPENSION
MOTEUR ET REFROIDISSEMENT
ADMISSION
ÉLECTRICITÉ
ÉCLAIRAGE
OUTILLAGE ET PROMOTION
INDEX

POIGNÉES D'ACCROCHE POUR SSV

- En paracorde très grande qualité
- Ce matériau vous garantit des poignées d'accroche durables, solides pendant des années
- Il vous garantit également des poignées d'accroche renforcées et pouvant résister aux conditions les plus extrêmes
- Montage universel ; vendues par paire
- Disponibilité en noir



DESCRIPTION	RÉF.
Poignées d'accroche	0521-1900

POIGNÉES

- Les poignées pour véhicule utilitaire se fixent à tous les véhicules dotés d'arceaux de sécurité jusqu'à 10 cm (4") afin de faciliter l'entrée et la sortie de votre véhicule
- Vente par lots de deux



DESCRIPTION	RÉF.
Poignées	4510-0051

POIGNÉE D'ACCROCHE

- Usinée avec précision dans de l'aluminium taillé dans la masse anodisé noir de qualité aéronautique
- Découpe adaptée aux contours de votre main
- Légère et élégante
- S'adapte à tous les tubes de cage de 38,1 mm (1,5"), 44,5 mm (1,75"), 47 mm (1,85") et 51 mm (2,0") de diamètre extérieur

REMARQUE : Requiert deux colliers de fixation pour arceau au diamètre extérieur adéquat (pièce 0502-0540, 0502-0541, 0502-0542 ou 0502-0543, vendue séparément ; voir la section ACCESSOIRES GÉNÉRAUX).



DESCRIPTION	RÉF.
Poignée d'accroche	0521-1577

MOUSSES POUR BARRE LATÉRALE ET POIGNÉE D'ACCROCHE

- Offrent une bonne protection aux tubes en acier d'origine et améliorent votre style de conduite
- Construction en polyester 600 deniers, épaisseur 13 mm (1/2")
- Cache pratique avec fermeture éclair
- Pour couvrir les quatre barres latérales à l'avant et à l'arrière



CONVIENT POUR LES MODÈLES	RÉF.
KAWASAKI	
KAF800 Mule Pro FXT 15-23 (tous)	0521-1946

CONVIENT POUR LES MODÈLES	RÉF.
POLARIS	
RZR Pro XP 4 (tous)	0521-1945

Les produits avec une référence GRIS GRAS sont nouveaux pour 2024.

MOOSE RACING

ÉTUI DE RANGEMENT POUR COURROIES DE TRANSMISSION

- Protégez votre courroie en la rangeant en toute sécurité dans un étui qui peut être facilement monté sur un arceau de n'importe quelle taille ou sur une surface plane
- Fabriqué en plastique moulé par injection résistant aux UV
- Le kit inclut le matériel de fixation pour l'étui





DESCRIPTION	RÉF.
Étui de rangement pour courroies de transmission	1142-1026

MOOSE UTILITY DIVISION

COLLIERS DE SERRAGE POUR ACCESSOIRES SUR ARCEAU

- Permettent de fixer des accessoires à l'arceau
- Fixation de pare-brise, lumières, miroirs, etc
- Déverrouillage rapide sans outils
- Vente à l'unité
- Compatibilité universelle

4510-1173



DESCRIPTION	RÉF.
Collier pour arceau de 38 mm à 44,5 mm (1,5 à 1,75")	4510-1173

4510-1174



DESCRIPTION	RÉF.
Fixation guidon de 19 mm à 25,4 mm (0,75" à 1")	4510-1174



1512-0232

KIMPEX

BAGUE DE FIXATION POUR ARCEAU

- Permet l'installation du porte-roue de secours sur l'arceau du véhicule
- Finition époxy noir mat
- Visserie comprise
- Vente par lots de 3

DESCRIPTION	RÉF.
Bague de fixation de 44,5 mm (1,75")	1512-0231
Bague de fixation de 51 mm (2")	1512-0232

KLOCK Werks



0502-0553

COLLIERS DE FIXATION UNIVERSELS POUR CAGE

- Les colliers de fixation universels pour cage permettent de monter la plupart des petites pièces Klock Werks en aluminium taillé dans la masse sur les cages Ranger/General/Defender
- Le collier de fixation orienté vers l'intérieur convient pour les accessoires orientés vers l'intérieur, comme les poignées d'accroche, les supports d'accessoire et les fixations pour extincteur
- Le collier de fixation orienté vers l'extérieur convient pour les accessoires orientés vers l'extérieur, tels que les rétroviseurs et les fixations pour antenne

DESCRIPTION	RÉF.
Collier orienté vers l'intérieur	0502-0552
Collier orienté vers l'extérieur	0502-0553

0502-0541



KLOCK Werks

COLLIERS DE FIXATION POUR ARCEAUX

- En aluminium taillé dans la masse
- S'adapte à tous les tubes de cage de 38,1 mm (1,5"), 44,5 mm (1,75"), 47 mm (1,85") et 51 mm (2,0") de diamètre extérieur
- Vente à l'unité

DESCRIPTION	RÉF.
38,1 mm (1,5")	0502-0540
44,5 mm (1,75")	0502-0541
47 mm (1,85")	0502-0542
51 mm (2,0")	0502-0543



MOOSE RACING

ROAD BOOK À CHARGEMENT LATÉRAL

- Idéal pour tous les passionnés du trail ou de l'enduro
- Chargement latéral facile
- Fenêtre de lecture de 57 mm x 64 mm ($2^1/_4$" x $2^1/_2$") pour lire facilement votre road book
- Comprend des boutons en aluminium taillés dans la masse et un boîtier en polycarbonate
- Avec kit de montage complet

DESCRIPTION	RÉF.
Road book à chargement latéral	2212-0348

Les produits avec une référence GRIS GRAS sont nouveaux pour 2024.



RAM® LEVEL CUP™ XL AVEC PETITE TOUGH-CLAW™

- Porte-boisson en composite extrêmement résistant conçu pour grands contenants isolés, bouteilles d'eau en plastique ou tasse à café en acier
- Maintient votre boisson verticale quelles que soient les conditions
- Les supports à large ouverture des grands porte-boissons et l'élément du fond ajustable se règlent en hauteur pour des contenants plus grands ; de même, le pied en caoutchouc se plie pour accueillir différentes tailles de contenant
- Le kit comprend un Level Cup™ XL avec Tough-Claw™ intégré ; Tough-Claw™ permet, sans outil, de régler le porte-boisson sur tout rail/tube ou sur une surface plane et de l'en retirer
- La plage de serrage sur les surfaces rail/tube de guidon est de 16 mm à 38 mm (0,625" à 1,5") ; la plage de serrage sur les surfaces planes est de 0 mm à 29 mm (0" à 1,14")
- Convient pour des canettes, tasses, bouteilles, etc. d'une largeur entre 67 mm et 89 mm (2,6"-3,5") et d'une hauteur de 95 mm à 28 cm (3,75"-11")
- Isolant pour gobelet RAM compris

DESCRIPTION	RÉF.
Ram Level Cup™ XL avec petite Tough-Claw™	0636-0127



0636-0115



0636-0114

RAM® LEVEL CUP™ XL

- Conçu pour les grands gobelets isolés, les bouteilles d'eau en plastique et même les bouteilles sous vide
- Peut maintenir en place les récipients des motards les plus assoiffés grâce à son support à ouverture surdimensionnée et à sa pièce inférieure ajustable pouvant glisser vers le haut ou le bas en fonction de la taille du gobelet
- Les pieds en caoutchouc flexibles permettent un ajustement serré pour garder les boissons stables
- Compatibles avec des gobelets jusqu'à une largeur de 88,9 mm (3,5") et une hauteur de 279 mm (11")
- Le fond ajustable peut s'adapter à n'importe quel gobelet ou bouteille
- La fonction d'autonivelage durable et fluide permet de maintenir les boissons droites
- Les accroches flexibles s'adaptent au fond du gobelet pour le maintenir sécurisé

DESCRIPTION	RÉF.
Kit de porte-boisson XL avec fixation boulon en U/cocotte	0636-0115
Porte-boisson XL avec rotule	0636-0114

FIXATION RAM® TOUGH-CLAW™ AVEC PORTE-BOISSON LEVEL CUP™



- Fixation en composite extrêmement résistant et acier inoxydable et porte-boisson conçu avec deux points pivots pour maintenir votre boisson verticale quelles que soient les conditions
- Le kit comprend une petite base Tough-Claw™ et un porte-boissons auto-nivelant RAM Level Cup™ ; Tough-Claw permet le retrait et le réglage sans outil de tout rail/tube ou surface plate
- La fixation pivote à 360°
- La cosse plate ronde intégrée et le crochet offrent une fonction de fixation optionnelle qui permet de maintenir les conteneurs de petite taille ou ouverts
- La plage de serrage sur les surfaces rail/tube de guidon est de 16 mm à 38 mm (0,625" à 1,5") ; la plage de serrage sur les surfaces planes est de 0 mm à 28,6 mm (0" à 1,14")
- Pour les gobelets, tasses, mugs, etc. de 64 mm à 89 mm (2,5" à 3,5") de diamètre
- Rotule en caoutchouc taille B de 25 mm
- Isolant pour gobelet RAM compris

DESCRIPTION	RÉF.
Fixation RAM Tough-Claw™ avec porte-boisson Level Cup™	0636-0363

FIXATION RAM® POUR GUIDON AVEC BASE À BOULON EN U, PORTE-BOISSONS LEVEL CUP™ ET ISOLANT



- Fixation en aluminium de qualité aéronautique traité époxy et composite extrêmement résistant et porte-boisson avec deux points pivots pour maintenir votre boisson verticale quelles que soient les conditions
- Le kit contient une base avec boulon en U galvanisée, un bras double et un porte-boisson autonivelant RAM Level Cup™ avec isolant ; la base possède des caches noirs à placer sur les extrémités exposées du boulon en U
- La cosse plate ronde intégrée et le crochet offrent une fonction de fixation optionnelle qui permet de maintenir les conteneurs de petite taille ou ouverts
- Le boulon en U s'adapte à des tubes de 13 mm à 32 mm (0,5" à 1,25") de diamètre
- Pour les gobelets, tasses, mugs, etc. de 64 mm à 89 mm (2,5" à 3,5") de diamètre
- Rotule en caoutchouc taille B de 25 mm

DESCRIPTION	RÉF.
Fixation pour guidon avec base à boulon en U, porte-boisson Level Cup™	0636-0129

PORTE-GOBELET RAM®, AUTO-NIVELANT ET PRATIQUE, AVEC UNE SPHÈRE DE 25 MM (1")



- L'accessoire parfait pour tous les véhicules, dont les motos et les quads
- Rotule en caoutchouc de 25 mm pour une fixation facile à tous les bras incluse
- Installation et positionnement faciles, afin d'avoir votre boisson préférée à portée de main
- Isolant pour gobelet RAM® compris

DESCRIPTION	RÉF.
Porte-boisson autonivelant et pratique avec rotule de 25 mm (1")	0603-0476

Les produits avec une référence GRIS GRAS sont nouveaux pour 2024.



0636-0132



0636-0133

PORTE-BOISSONS BIG ASS™

- Pour les gobelets de 30 onces et les autres grandes tasses et bouteilles
- En caoutchouc néoprène durable, qui résiste aux intempéries et ne s'abîmera pas au contact du soleil ou des autres éléments
- Le filet moulé en caoutchouc est conçu pour maintenir votre contenant en toute sécurité
- Fonctionne avec le système de montage à rotule Ciro (vendu à part ; se reporter à la page 99)

DESCRIPTION	RÉF.
Chrome	0636-0132

DESCRIPTION	RÉF.
Noir	0636-0133



0636-0092



0636-0021



0636-0024

PORTE-BOISSONS

- Taille suffisante pour contenir pratiquement n'importe quelle canette, bouteille ou coupe de façon sécurisée grâce à un filet caoutchouté spécifique
- Ajustement infini grâce au système de montage à rotule Ciro
- L'anneau en caoutchouc évite que votre canette ou votre bouteille ne vibre
- En contact avec une zone peinte, le filet doux en caoutchouc ne la rayera pas

DESCRIPTION	RÉF.
Sans fixation ; noir	0636-0092
Avec fixation pour guidon en chrome de 22 mm (7/8") et 25,4 mm (1")	0636-0021

DESCRIPTION	RÉF.
Avec fixation pour guidon en chrome de 32 mm (1 1/4")	0636-0023
Avec fixation pour guidon noire de 32 mm (1 1/4")	0636-0024



GOURDE EN INOX

- En acier inoxydable, poids net : 482 g (17 onces)
- Intérieur en plastique exempt de BPA
- Couvercle coulissant

DESCRIPTION	RÉF.
Gourde en inox	9501-0273



BOUTEILLE D'EAU

- En plastique PE-MD ; contenance : 567 g (20 onces) de poids net

DESCRIPTION	RÉF.
Bouteille d'eau de 567 g (20 onces) de poids net	9501-0272

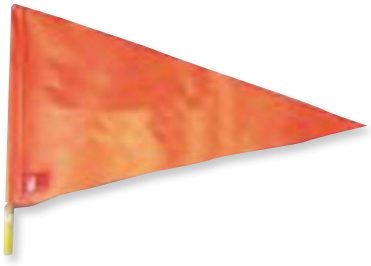

DRAPEAU DE SIGNALISATION 213 CM (7')

- Mât drapeau en fibre de verre de 213 cm (7 pieds)
- Boulon de montage inclus

DESCRIPTION	RÉF.
Drapeau de signalisation	0521-1063



BALISE

- Fixation sur le support de rangement arrière ou le châssis d'un quad

DESCRIPTION	RÉF.
Balise	0521-1062

Les produits avec une référence GRIS GRAS sont nouveaux pour 2024.

ÉCHAPPEMENT
LAMES À NEIGE ET ACCESSOIRES
TREUILS ET FIXATIONS
AUDIO
ACCESSOIRES GÉNÉRAUX ET CADENAS/ANTIVOLS
PORTE-BAGAGES ET ACCESSOIRES
COFFRES, BAGAGES ET RANGEMENT
PIÈCES PLASTIQUES ET DE CARÉNAGE
PARE-CHOCS ET PROTECTIONS
GUIDONS ET COMMANDES
ROUES ET ACCESSOIRES
FREINS
COURROIES, CHAÎNES, PIGNONS ET COURONNES
TRANSMISSION
SUSPENSION
MOTEUR ET REFROIDISSEMENT
ADMISSION
ÉLECTRICITÉ
ÉCLAIRAGE
OUTILLAGE ET PROMOTION
INDEX



SNOWSTUFF

DRAPEAU AVEC MÂT TÉLESCOPIQUE

- Mât télescopique en acier inoxydable d'une longueur totale de 157 cm
- Base à ressort permettant au mât de se plier à 90° sans se casser
- Chaque drapeau en vinyle est fourni avec un kit de montage facile

DESCRIPTION	RÉF.
Kit de drapeau	115-711

DESCRIPTION	RÉF.
Drapeau de rechange	115-701



MOOSE UTILITY DIVISION

SUPPORT DE MÂT DRAPEAU AJUSTABLE

- Se fixe sur tous les arceaux tubulaires mesurant jusqu'à 51 mm
- Conception « cam lock » permettant un ajustement très précis
- Rabattement rapide pour rangement
- Peut être monté sur la gauche ou sur la droite

DESCRIPTION	RÉF.
Support de mât drapeau ajustable	0521-1751





MOOSE RACING

SUPPORTS DE DRAPEAU ANTENNE

- Le collier de serrage en aluminium fin contribue à un meilleur maintien sur l'arceau
- Montage facile, qui peut être réalisé durant l'installation du toit/pare-brise
- Rotation à 360°
- Conviennent pour la majorité des antennes commercialisées

DESCRIPTION	RÉF.
Compatible avec les tubes de 1,75"	0521-1905
Compatible avec les tubes de 1,875"	0521-1904
Compatible avec les tubes de 2"	0521-1903
Compatible avec la cage Pro Fit	0521-1906



MOOSE UTILITY DIVISION

SUPPORT DE DRAPEAU POUR CAN-AM DEFENDER

- S'installe en quelques secondes, sans outils, sur la benne de votre véhicule Can-Am Defender
- Bras de montage en aluminium usiné et un écrou de couplage $^{3}/_{8}$"-24 pour la compatibilité avec les drapeaux FireStik et autres drapeaux avec des extrémités à filetage mâle de $^{3}/_{8}$"-24

DESCRIPTION	RÉF.
Support de drapeau	0521-1801

MOOSE UTILITY DIVISION

SUPPORT DE DRAPEAU POUR QUAD/SSV

POUR POLARIS RANGER/GENERAL

- Fixation Twist Lock intégrée, base de fixation usinée grise, matériel de montage et écrou d'accouplement inclus
- Installation facile sur votre benne Polaris Ranger/General
- Compatible également avec la plupart des autres bases et supports à ressort pour drapeaux





CONVIENT POUR LES MODÈLES	RÉF.
Support de drapeau	0521-1531

KLOCK Werks

FIXATION DE MÂT À ANGLE RÉGLABLE

- Fixation possible sur une barre horizontale, verticale ou sur une barre à n'importe quel angle
- La fixation offre un ajustement complet à 360° et se bloque
- Orifice standard de 12,7 mm ($^{1}/_{2}$") sur le dessus
- Usinage avec deux colliers de fixation qui l'empêchent de pivoter sur la barre à grande vitesse
- S'adapte à tous les tubes d'arceaux de 38,1 mm (1,5"), 44,4 mm (1,75"), 47 mm (1,85") et 51 mm (2,0") de diamètre extérieur



REMARQUE : Requiert deux colliers de fixation pour arceau au diamètre extérieur adéquat (pièce 0502-0540, 0502-0541, 0502-0542 ou 0502-0543, vendue séparément ; voir la section ACCESSOIRES GÉNÉRAUX).

DESCRIPTION	RÉF.
Fixation de mât à angle réglable	0521-1576

Les produits avec une référence GRIS GRAS sont nouveaux pour 2024.

HIGHLIFTER



4504-0128



4504-0186



4504-0189



CROCHET DE REMORQUAGE ARRIÈRE

- Point solide en cas de remorquage
- Conçu pour une utilisation avec une sangle de remorquage ou un crochet à œil
- Finition époxy

CONVIENT POUR LES MODÈLES	COULEUR	RÉF.
CAN-AM		
Maverick X3 MAX STD 17	Noir	**4504-0128**
	Rouge	**4504-0183**
Maverick X3 MAX XRS 17	Noir	**4504-0128**
	Rouge	**4504-0183**
Maverick X3 STD 17	Noir	**4504-0128**
	Rouge	**4504-0183**
Maverick X3 Turbo 18-19	Noir	**4504-0128**
	Rouge	**4504-0183**
Maverick X3 Turbo MAX 18-19	Noir	**4504-0128**
	Rouge	**4504-0183**
Maverick X3 Turbo R 18-19	Noir	**4504-0128**
	Rouge	**4504-0183**
Maverick X3 Turbo R MAX 18-19	Noir	**4504-0128**
	Rouge	**4504-0183**
Maverick X3 Turbo R MAX XDS 18-19	Noir	**4504-0128**
	Rouge	**4504-0183**
Maverick X3 Turbo R MAX XRS 18-19	Noir	**4504-0128**
	Rouge	**4504-0183**
Maverick X3 Turbo R XDS 18-19	Noir	**4504-0128**
	Rouge	**4504-0183**
Maverick X3 Turbo R XRS 18-19	Noir	**4504-0128**
	Rouge	**4504-0183**
Maverick X3 XDS 17	Noir	**4504-0128**
	Rouge	**4504-0183**
Maverick X3 XRS 17	Noir	**4504-0128**
	Rouge	**4504-0183**
Maverick X3 Turbo XRC 19	Noir	**4504-0128**
	Rouge	**4504-0183**
Maverick X3 Turbo XMR 19	Noir	**4504-0128**
	Rouge	**4504-0183**
Maverick X3 Turbo R XMR 19	Noir	**4504-0128**
	Rouge	**4504-0183**
Maverick X3 Turbo R XRC 19	Noir	**4504-0128**
	Rouge	**4504-0183**
POLARIS		
RZR RS1 18-22	Noir	**4504-0186**
	Bleu	**4504-0187**
	Orange	**4504-0189**
	Rouge	**4504-0190**
RZR 1000 4 High Lifter Edition 16	Noir	**4504-0192**
RZR 1000 XP/XP 4 14	Noir	**4504-0192**
RZR 1000 XP/XP 4 20-21	Noir	**4504-0186**
	Bleu	**4504-0187**
	Orange	**4504-0189**
	Rouge	**4504-0190**
RZR 1000 XP/XP 4 Dynamix 19	Noir	**4504-0186**
	Bleu	**4504-0187**
	Orange	**4504-0189**
	Rouge	**4504-0190**
RZR 1000 XP/XP 4 EPS 15-16	Noir	**4504-0192**
RZR 1000 XP/XP 4 EPS 17-19	Noir	**4504-0186**
	Bleu	**4504-0187**
	Orange	**4504-0189**
	Rouge	**4504-0190**
RZR 1000 XP Desert 15	Noir	**4504-0192**
RZR 1000 XP High Lifter Edition 15-16	Noir	**4504-0192**
RZR 1000 XP/XP 4 High Lifter Edition 19-20	Noir	**4504-0186**
	Bleu	**4504-0187**
	Orange	**4504-0189**
	Rouge	**4504-0190**

CONVIENT POUR LES MODÈLES	COULEUR	RÉF.
POLARIS (SUITE)		
RZR 1000 XP/XP 4 Limited Edition 20	Noir	**4504-0186**
	Bleu	**4504-0187**
	Orange	**4504-0189**
	Rouge	**4504-0190**
RZR 1000 XP/XP 4 Premium 20-24	Noir	**4504-0186**
	Bleu	**4504-0187**
	Orange	**4504-0189**
	Rouge	**4504-0190**
RZR 1000 XP/XP 4 Ride Command 18-19	Noir	**4504-0186**
	Bleu	**4504-0187**
	Orange	**4504-0189**
	Rouge	**4504-0190**
RZR 1000 XP/XP 4 Sport 21-23	Noir	**4504-0186**
	Bleu	**4504-0187**
	Orange	**4504-0189**
	Rouge	**4504-0190**
RZR 1000 XP SE EPS 17	Noir	**4504-0186**
	Bleu	**4504-0187**
	Orange	**4504-0189**
	Rouge	**4504-0190**
RZR 1000 XP Trail et Rock 18-21	Noir	**4504-0186**
	Bleu	**4504-0187**
	Orange	**4504-0189**
	Rouge	**4504-0190**
RZR Turbo XP/XP 4 20-21	Noir	**4504-0186**
	Bleu	**4504-0187**
	Orange	**4504-0189**
	Rouge	**4504-0190**
RZR Turbo XP Dynamix Edition 18-19	Noir	**4504-0186**
	Bleu	**4504-0187**
	Orange	**4504-0189**
	Rouge	**4504-0190**
RZR Turbo XP EPS 16	Noir	**4504-0192**
RZR Turbo XP EPS 17-19	Noir	**4504-0186**
	Bleu	**4504-0187**
	Orange	**4504-0189**
	Rouge	**4504-0190**
RZR Turbo XP Fox Edition 18	Noir	**4504-0186**
	Bleu	**4504-0187**
	Orange	**4504-0189**
	Rouge	**4504-0190**
RZR Turbo XP LE 19	Noir	**4504-0186**
	Bleu	**4504-0187**
	Orange	**4504-0189**
	Rouge	**4504-0190**
RZR Turbo XP 4 Dynamix Edition 19	Noir	**4504-0186**
	Bleu	**4504-0187**
	Orange	**4504-0189**
	Rouge	**4504-0190**
RZR Turbo XP 4 EPS 16	Noir	**4504-0192**
RZR Turbo XP 4 EPS 17-19	Noir	**4504-0186**
	Bleu	**4504-0187**
	Orange	**4504-0189**
	Rouge	**4504-0190**
RZR Turbo XP 4 FOX Edition 18	Noir	**4504-0186**
	Bleu	**4504-0187**
	Orange	**4504-0189**
	Rouge	**4504-0190**
RZR Turbo XP 4 LE 19	Noir	**4504-0186**
	Bleu	**4504-0187**
	Orange	**4504-0189**
	Rouge	**4504-0190**

Les produits avec une référence GRIS GRAS sont nouveaux pour 2024.

ÉCHAPPEMENT
LAMES À NEIGE ET ACCESSOIRES
TREUILS ET FIXATIONS
AUDIO
ACCESSOIRES GÉNÉRAUX ET CADENAS/ ANTIVOLS
PORTE-BAGAGES ET ACCESSOIRES
COFFRES, BAGAGES ET RANGEMENT
PIÈCES PLASTIQUES ET DE CARÉNAGE
PARE-CHOCS ET PROTECTIONS
GUIDONS ET COMMANDES
ROUES ET ACCESSOIRES
FREINS
COURROIES, CHAÎNES, PIGNONS ET COURONNES
TRANSMISSION
SUSPENSION
MOTEUR ET REFROIDISSEMENT
ADMISSION
ÉLECTRICITÉ
ÉCLAIRAGE
OUTILLAGE ET PROMOTION
INDEX



CROCHET DE REMORQUAGE AVANT

POUR POLARIS RZR 1000 14-18 (TOUS) ET RZR TURBO 16-18

- Crochet de remorquage avant renforcé compatible avec la quasi totalité des modèles Polaris RZR
- Le matériau utilisé (acier plaqué épais) et le double renfort confèrent à ce crochet une robustesse hors normes
- Son design agressif en forme de corne de bœuf et ses cinq points de montage en font un accessoire indispensable
- Crochet conçu pour ne pas trop dépasser de la machine tout en donnant la possibilité de recourir à une sangle de remorquage ou à un crochet de treuil
- Se monte sous la zone du treuil de façon à ne pas gêner le fonctionnement du treuil éventuellement installé
- NON COMPATIBLE avec la plupart des pare-chocs avant
- Finition époxy noire qui résiste à merveille à l'épreuve du temps

DESCRIPTION	RÉF.
Crochet de remorquage	4504-0199



BOUCLE DE REMORQUAGE

POUR POLARIS RZR 900S/ 1000S/1000XP/GENERAL

- Fabriquée d'une barre 12,7 mm ($^1/_2$") et soudée sur la face avant et arrière du support en acier
- Peut être fixée dans trois positions en utilisant les trous existants
- Peut être incompatible avec quelques pare-chocs

DESCRIPTION	RÉF.
Boucle de remorquage	4510-1660



SANGLE DE REMORQUAGE

- Sangle en polyester de 4,6 m avec deux crochets en acier forgé haute résistance
- Résistance à la tension de 4,536 kg

DESCRIPTION	RÉF.
Sangle de remorquage	3920-0461



4110-0176



4110-0177

VÉRINS UNIVERSELS QUICK LIFT

- Léger et avec une capacité de charge élevée et une longue plage d'extension, facile à utiliser
- Utiliser la manivelle de levage comprise ou enlever la manivelle et utiliser un rochet ou une perceuse sans fil
- Permet de soulever facilement les quads, SSV ou remorques
- Capacité de levage de 907 kg (2 000 lb) ; plage d'extension de 15 cm à 81 cm (6"-32") ; ressort de levage de 15 cm (6")
- Poids : 5,9 kg (13 livres)
- Finition galvanisée étanche

DESCRIPTION	RÉF.
Vérin universel	4110-0176
Vérin universel avec fixation à arceaux ronds	4110-0177
Vérin universel avec fixation sur plateforme Ranger/General	4110-0178

PLAQUES D'EXTRACTION POUR TOUT-TERRAIN XTRAX

- Dispositifs de traction à utiliser en cas de nécessité
- Schéma de crampons innovant qui assure une accroche optimale
- Poignée pouvant être manipulée même avec des gants afin de pouvoir éliminer les débris dans n'importe quelle situation
- Le mélange de matériaux exclusif empêche les projections, les craquelures et les ruptures

DESCRIPTION	RÉF.
Noir	3910-0110

3910-0110

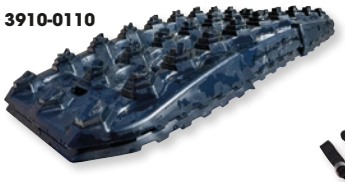



3910-0111

- Les sangles fournies permettent de relier les deux plaques
- Disponibles en rouge ou noir
- Vente par paire

DESCRIPTION	RÉF.
Rouge	3910-0111

Les produits avec une référence GRIS GRAS sont nouveaux pour 2024.







POWERMADD

RIDER HOLD-TIGHT™

- Une conception sensée permet au passager de se tenir fermement au conducteur lorsqu'il conduit une motoneige, un quad, une moto ou une motomarine
- Conçu pour être porté juste au-dessus des vêtements, du gilet de sauvetage ou de la combinaison motoneige
- Les poignées pilote à deux positions permettent de s'accrocher rapidement et facilement
- Tube de maintien ultraconfortable en néoprène restant souple même par temps froid
- Fabriqué à partir de sangles en nylon très résistantes et de tissu 500 deniers avec boucles d'attache rapide

DESCRIPTION	RÉF.
Rider Hold-Tight™	81070

AIRHEAD

KIT DE PREMIERS SECOURS ÉTANCHE

- Le kit rouge vif est doté d'une fixation à scratch pour l'attacher facilement à votre machine
- Le contenu reste propre et sec
- Le sac en nylon renforcé est spécialement revêtu et doté d'une fermeture éclair étanche
- Inclut divers bandages et tampons de gaze, des lingettes antiseptiques, une bande adhésive, de la povidone iodée (Bétadine), trois antibiotiques, un écran solaire, une pincette, de l'acétaminophène, des gants en latex, un tampon pour soulager les piqûres, une lame de rasoir à simple tranchant et des instructions de premiers secours

DESCRIPTION	RÉF.
Kit de premiers secours	FAK-2





MOOSE RACING

SÉCHOIR POUR BOTTES, CASQUE ET GANTS

- Le séchoir multiple PEET® offre une technologie de convection de l'air qui fait circuler l'air de manière à sécher de manière sûre bottes, gants et casques
- Élimine les mauvaises odeurs causées par la transpiration et les bactéries
- Élimine les champignons responsables de la détérioration des doublures
- Ne chauffe pas et ne souffle pas d'air chaud
- Comprend deux supports de séchage pour gants, un support de séchage pour casque et quatre supports de séchage pour bottes
- Les supports de séchage doivent être utilisés pour sécher tout votre équipement
- Puissance : 220 V ; prise électrique UE





DESCRIPTION	RÉF.
Séchoir pour bottes/casque/gants	3430-0465

Les produits avec une référence GRIS GRAS sont nouveaux pour 2024.



9901-0319



9901-0320



9901-0321



9901-0322



9901-0324

MOOSE RACING

FLÈCHES DE BALISAGE

- Encre avec formule qui résiste au soleil et repousse les insectes et la faune
- Laminé renforcé sur les deux côtés des flèches
- En papier cartonné renforcé
- Vente par lots de 50

DESCRIPTION	RÉF.
Danger/wrong way	9901-0319
Noir/blanc	9901-0320

DESCRIPTION	RÉF.
Noir/orange	9901-0321
Rouge/blanc	9901-0322

DESCRIPTION	RÉF.
Bleu/blanc	9901-0324





MOOSE RACING

FANIONS

- Faites la promotion de vos évènements avec style, grâce aux fanions Moose Racing
- Parfaitement visibles en extérieur
- Disponibles en orange, avec logos noirs
- Un rouleau mesure 18,3 m (60') de long et comporte 36 fanions (en alternance – 18 avec logo/18 complètement oranges)

DESCRIPTION	RÉF.
Fanions	9904-0386

MOOSE RACING

RUBAN DE BALISAGE

- Ruban adhésif jaune fluo avec grand logo noir, pour une haute visibilité
- 76 mm de large x 4 mil
- Rouleau de 305 m (1,000')

DESCRIPTION	RÉF.
Ruban de balisage	MA12



FX FACTORY EFFEX

PANNEAU CLEAN SLATE™

- Avec la technologie Clean Slate™ et un revêtement amélioré
- Formule non poreuse, ultra flexible et extrêmement durable
- Les marques s'effacent facilement ne laissant aucun résidu

DESCRIPTION	RÉF.
Panneau Clean Slate™	9501-0219







PARTS EUROPE

EXTENSEURS ÉLASTIQUES

- Multicolores, excepté si le numéro de référence est suivi d'un « B » (black = noir)

LONGUEUR	RÉF.
2 CROCHETS	
30,5 cm (12")	1012
45,5 cm (18")	1018B
61 cm (24")	1024B
91 cm (36")	1036

LONGUEUR	RÉF.
3 CROCHETS	
61 cm (24")	1033B
4 CROCHETS	
61 cm (24")	4024B

Les produits avec une référence GRIS GRAS sont nouveaux pour 2024.

PORTE-BAGAGES ET ACCESSOIRES

Porte-bagages pour quads 116-117
Accessoires pour porte-paquets et caisse de transport pour SSV 118
Crochets/pattes de fixation 118
Porte-fusils/porte-arbalètes 119-122
Supports pour tronçonneuse et porte-outils 123-124, 126
Fixations pour extincteur 124
Porte-roue de secours 125
Loquets de porte-paquets 126



ÉCHAPPEMENT
LAMES À NEIGE ET ACCESSOIRES
TREUILS ET FIXATIONS
AUDIO
ACCESSOIRES GÉNÉRAUX ET CADENAS/ ANTIVOLS
PORTE-BAGAGES ET ACCESSOIRES
COFFRES, BAGAGES ET RANGEMENT
PIÈCES PLASTIQUES ET DE CARÉNAGE
PARE-CHOCS ET PROTECTIONS
GUIDONS ET COMMANDES
ROUES ET ACCESSOIRES
FREINS
COURROIES, CHAÎNES, PIGNONS ET COURONNES
TRANSMISSION
SUSPENSION
MOTEUR ET REFROIDISSEMENT
ADMISSION
ÉLECTRICITÉ
ÉCLAIRAGE
OUTILLAGE ET PROMOTION
INDEX



1512-0247



1512-0248

PORTE-BAGAGES GRILLAGÉS AVANT ET ARRIÈRE

- Fabriqué à partir d'une maille d'acier expansé très résistante
- Adaptation universelle et matériel de montage inclus pour une installation facile
- Traitement époxy résistant à la corrosion
- Avant : 91 cm (L) x 43 cm (l) x 16 cm (H) (36" x 17" x 6 1/4")
- Arrière : 104 cm (L) x 67,5 cm (l) x 16 cm (H) (41" x 26 1/2" x 6 1/4")

REMARQUE : Ne pas dépasser les limites de poids recommandées par le fabricant.

DESCRIPTION	RÉF.
Avant	1512-0247
Arrière	1512-0248



PORTE-BAGAGE DÉCALÉ

- Fabriqué à partir d'une maille d'acier expansé très résistante
- Adaptation universelle et matériel de montage inclus pour une installation facile
- Traitement époxy résistant à la corrosion
- 104 cm (L) x 68 cm (l) x 32,5 cm (H) (41" x 26 3/4" x 12 3/4")

REMARQUE : Ne pas dépasser les limites de poids recommandées par le fabricant.

DESCRIPTION	RÉF.
Porte-bagage décalé pour quad	1512-0246



1512-0256



1512-0258

SYSTÈME DE PORTE-PAQUETS SUPÉRIEUR ET SUPPORTS DE CHARGEMENT UNIVERSELS

- Permettent de continuer à utiliser la benne d'origine et ajoutent simultanément de l'espace de rangement afin que les objets les moins encombrants puissent être placés en hauteur
- Le porte-paquets supérieur est en acier HRPO ASTM A 1011 de calibre 14 et suffisamment rigide pour pouvoir y monter sur les côtés des porte-paquets/ pattes de fixation pouvant contenir/retenir des cordons, des cordes de remorquage, des sangles, des jerrycans, des bidons d'eau, etc.
- Les supports de chargement ont été usinés CNC avec des points d'arrimage intégraux sur l'ensemble du contour pour sécuriser le chargement
- Le porte-paquets pour benne XL 1512-0256 peut être utilisé indépendamment sur le véhicule Honda Pioneer 500 ; il s'étend sur toute la largeur et toute la longueur de la benne, offrant aussi de la place sous lui et laissant de nombreuses options pour attacher des bagages

DESCRIPTION	RÉF.
Porte-paquets pour benne L	1512-0257
Porte-paquets pour benne XL	1512-0256

QUE COMMANDER ?

- Pattes de fixation pour porte-paquets supérieur
- Porte-paquets pour benne L ou XL
- En cas d'installation sur un véhicule Can-Am ou Polaris, utiliser le système Lock & Ride Moose
- En cas d'installation sur d'autres modèles de SSV, se servir du matériel de montage fourni (perçage nécessaire)

DESCRIPTION	RÉF.
Pattes de fixation pour porte-paquets supérieur	1512-0258

Les produits avec une référence GRIS GRAS sont nouveaux pour 2024.



1512-0245

1512-0174



MOOSE UTILITY DIVISION

PORTE-BAGAGE AVANT/ARRIÈRE SPORTSMAN

POUR POLARIS SPORTSMAN 450/570 14-19

- Un porte-bagage simple compatible avec les plateformes arrière en plastique
- Il suffit de le poser et les fixations Twist-N-Lock (incluses) le fixent à la plateforme des modèles 14-19, facilitant ainsi l'installation d'accessoires
- Les modèles précédents nécessitent le retrait du rail en acier fixé à la plateforme arrière

DESCRIPTION	RÉF.
Porte-bagage avant avec rail	**1512-0245**

DESCRIPTION	RÉF.
Porte-bagage arrière avec rail	**1512-0174**

1512-0191



MOOSE UTILITY DIVISION

PORTE-BAGAGE POUR CAPOT

- Panier en acier tubulaire en deux pièces
- Facile à installer et à retirer, aucun outil requis
- Installation facile ne nécessitant aucun perçage
- Fabrication totalement en acier
- Compatible avec un grand nombre d'accessoires pour transporter des armes à feu ou d'autres équipements ; le design du porte-bagage pour capot permet de fixer les équipements en toute sécurité grâce à plusieurs points de fixation
- Permet d'augmenter l'espace de rangement d'environ 30 % et libère la benne basculante afin de pouvoir la charger/décharger sans bouger votre équipement

CONVIENT POUR LES MODÈLES	RÉF.
POLARIS	
Ranger 09-14 (modèles full-size et mid-size avec arceau rond)	**1512-0191**

CONVIENT POUR LES MODÈLES	RÉF.
POLARIS (SUITE)	
Ranger 15-17 (modèles mid-size, full-size et Pro Fit)	**1512-0192**



QUAD LOGIC

PORTE-PAQUETS POUR L'ARRIÈRE EN ACIER

POUR POLARIS

- En acier avec une base tubulaire et une couche supérieure en plaque de métal
- La finition époxy noir texturé empêche les éléments de glisser
- 102 cm (L) x 51 cm (l) x 25 mm (P) (40" x 20" x 1")
- Instructions et kit de montage inclus

REMARQUE : Non compatible avec les extensions ou accessoires de porte-bagage sans modifications.

MODÈLES	RÉF.
Xplorer 300 96-99	**1512-0229**
Xpress 300 96-99	**1512-0229**
Magnum 325 00-02	**1512-0229**
Xpedition 325-425 00-02	**1512-0229**
Magnum 330 03-04	**1512-0229**

MODÈLES	RÉF.
Sportsman 335 99-00	**1512-0229**
Worker 335/500 99-01	**1512-0229**
Sportsman 400 01-03	**1512-0229**
Xplorer 400 95-02	**1512-0229**
Xpress 400 96-97	**1512-0229**

MODÈLES	RÉF.
Magnum 500 99-02	**1512-0229**
Diesel 99-01	**1512-0229**
Sportsman 500 96-03	**1512-0229**
Xplorer 500 97	**1512-0229**
Sportsman 700 02	**1512-0229**

Les produits avec une référence GRIS GRAS sont nouveaux pour 2024.

MOOSE UTILITY DIVISION



RAILS POUR BENNES

POUR RANGER 400/500/570/ 800/EV MIDSIZE 10-19

- Optimisez l'utilisation de votre benne Ranger grâce à ces rails de chargement Moose
- Le système de rails comprend une ridelle frontale, deux ridelles latérales, cinq ancrages Twist-N-Lock amovibles et deux équerres
- Les rails mesurent 35,5 cm (14") de haut et s'étendent sur toute la largeur et la longueur de la benne Ranger Polaris
- Installation sans outils
- Tubes soudés entièrement en acier
- Avec traitement époxy pour être plus solides
- Les rails latéraux sont dotés de pattes de fixation intégrées qui permettent l'utilisation d'accessoires optionnels, notamment des pattes de fixation pour roue de secours, réservoir d'essence auxiliaire et patte de fixation pour chaînes

CONVIENT POUR LES MODÈLES	RÉF.
Rails pour bennes	0521-1124



1512-0242



1512-0243

SYSTÈME D'ANCRAGE DE SANGLE TWIST-N-LOCK

- Le système d'ancrage Twist-N-Lock comprend des écrous à œil sur le dessus pour les sangles
- Il suffit d'insérer le système d'ancrage dans l'orifice du coffre de votre Ranger/General ou RZR/Sportsman ; serrez et c'est parti !
- Idéal pour sangler les chargements et les équipements

CONVIENT POUR LES MODÈLES	RÉF.
CAN-AM	
Systèmes d'ancrage Defender (lot de 2)	1512-0242
Anneaux d'arrimage Defender (lot de 2)	1512-0243



1512-0211



1512-0212

CONVIENT POUR LES MODÈLES	RÉF.
POLARIS	
RZR/Sportsman (tous) (lot de 4)	1512-0211
Ranger/General (tous) (lot de 2)	1512-0212



1512-0161



1512-0208

FIXATIONS TWIST-N-LOCK

POUR PORTE-PAQUETS ET BENNES

DESCRIPTION	RÉF.
POUR PORTE-PAQUETS RZR 1512-0156, 1512-0157, 1512-0158, 1512-0159 et 1512-0160	
Fixations Twist-N-Lock de rechange	1512-0161

DESCRIPTION	RÉF.
POUR PORTE-PAQUETS ET ACCESSOIRES RANGER ET GENERAL	
Fixations Twist-N-Lock de rechange	1512-0208

MOOSE RACING

CROCHETS DE FIXATION

POUR CAN-AM MAVERICK X3

- S'installent simplement sur les ergots d'origine sur le châssis de votre machine et fournit un emplacement d'arrimage simple, mais sûr
- Acier d'une épaisseur de 1,35"
- Avec soufflets
- Soudage TIG manuel
- Testés en charge



- Finition poudrée noire semi-brillante
- Supportent une pression de traction de plus de 5 700 livres
- Lot de quatre

DESCRIPTION	RÉF.
Crochets de fixation	3920-0497

Les produits avec une référence GRIS GRAS sont nouveaux pour 2024.



3518-0137



3518-0136

SYSTÈMES DE FIXATION

POUR SYSTÈME DE TRANSPORT GUN DEFENDER™ POUR QUAD/SSV

SYSTÈME DE FIXATION SUR ATTELAGE DE QUAD/SSV ONE™

- Le design universel est compatible avec la plupart des quads et SSV avec un receveur d'attelage de 31,8 mm ou 50,8 mm (1,25" ou 2")
- Ajustement facile et rapide, installation rapide, retrait sans effort
- Design hautement ajustable qui permet des configurations de fixation infinies
- Le bras de stabilisation ajoute de la rigidité à une fixation solide
- Toutes les pièces nécessaires sont incluses pour fixer le système de transport Gun Defender™

DESCRIPTION	RÉF.
Système de fixation universel sur attelage de quad/SSV One™	3518-0137

SUPPORT DE MONTAGE POUR QUAD ONE™

- Le design universel est compatible avec pratiquement toutes les marques et tous les modèles de quads
- Fixation facile sur un porte-bagage tubulaire et composite
- Hautement ajustable et personnalisable
- Permet aux utilisateurs de sélectionner l'angle et de pivoter par incréments de 90 degrés

DESCRIPTION	RÉF.
Support de montage universel pour quad One™	3518-0136



PORTE-FUSIL AVEC POIGNÉE « CAM LOCK » POUR QUAD SÉRIE ELITE

- Suffisamment large pour saisir des fusils, des arcs ou des objets à manche
- Installation facile et rapide, avec ajustement sur mesure
- Structure sans fermeture
- Montage sur n'importe quel arceau tubulaire mesurant jusqu'à 50,8 mm (2")

DESCRIPTION	RÉF.
Porte-fusil avec poignée « cam lock »	3518-0175



PORTE-FUSIL POUR ARCEAU DE SSV

- Permet le transport de deux armes de façon sécurisée et sans être gêné
- Fixation parfaite à l'arrière de la cabine d'un SSV
- Se fixe au châssis du SSV et s'ajuste à toutes les marques célèbres
- Installation et retrait en quelques secondes
- Largeur d'ouverture : 127 cm à 163 cm (50" to 64")
- En aluminium de qualité aéronautique avec finition époxy solide

DESCRIPTION	RÉF.
Porte-fusil pour arceau de SSV	3518-0018

Les produits avec une référence GRIS GRAS sont nouveaux pour 2024.

MOOSE UTILITY DIVISION



PORTE-FUSIL AU-DESSUS DE LA TÊTE

- Doté d'attaches de fusil en caoutchouc ultra souple qui sécurisent le transport tout en laissant l'accès libre
- Se fixe en quelques minutes sans perçage ni vissage

REMARQUE : Ne convient pas pour le transport de fusils chargés.

CONVIENT POUR LES MODÈLES	TAILLE	RÉF.
CAN-AM		
Commander (tous)	Approprié pour un espacement avant-arrière de 66 cm à 89 cm (28" à 35")	**3518-0167**
JOHN DEERE		
Gator 825 XUV/624 I 04-14	Approprié pour un espacement avant-arrière de 38 cm à 63,5 cm (15" à 23")	**3518-0170**
KAWASAKI		
Mule 4010 Trans 4x4 11-15	Approprié pour un espacement avant-arrière de 38 cm à 63,5 cm (15" à 23")	**3518-0170**
KUBOTA		
RTV 900 06-12	Approprié pour un espacement avant-arrière de 66 cm à 89 cm (28" à 35")	**3518-0167**
RTV 1140 Crew 13-14	Approprié pour un espacement avant-arrière de 66 cm à 89 cm (28" à 35")	**3518-0167**
POLARIS		
Ranger 800 Crew avec cabine (tous)	Approprié pour un espacement avant-arrière de 66 cm à 89 cm (28" à 35")	**3518-0167**
RZR900/1000 14-15	Approprié pour un espacement avant-arrière de 66 cm à 89 cm (28" à 35")	**3518-0167**
YAMAHA		
Viking 14-15	Approprié pour un espacement avant-arrière de 38 cm à 63,5 cm (15" à 23")	**3518-0170**
Wolverine 15-16	Approprié pour un espacement avant-arrière de 38 cm à 63,5 cm (15" à 23")	**3518-0170**

DIMENSIONS DE L'OUVERTURE

DESCRIPTION	RÉF.
66 cm à 89 cm (28" à 35")	**3518-0167**

DESCRIPTION	RÉF.
38 cm à 63,5 cm (15" à 23")	**3518-0170**



3518-0172



PORTE-FUSIL QUICK DRAW

- Peut maintenir deux fusils de manière sécurisée, à l'abri dans un étui rembourré souple
- Les tirettes à scratch exclusives sont prévues pour modeler l'étui de maintien en fonction de la taille exacte de la crosse ou de l'avant-bras du fusil, éliminant les ajustements lâches qui compromettent les réglages de vision et de lunette
- En aluminium de qualité aéronautique, avec finition époxy ultra solide
- Livré avec tout le matériel de montage nécessaire pour une installation facile et rapide
- Support adaptateur également disponible pour Polaris Ranger ou les autres véhicules équipés d'une platine repose-pieds avec léger renflement

REMARQUE : Ne convient pas pour le transport de fusils chargés.

DESCRIPTION	RÉF.
Porte-fusil Quick Draw	**3518-0172**

DESCRIPTION	RÉF.
Support adaptateur pour Polaris Ranger 900 XP 13-17	**3518-0173**



PORTE-FUSIL AVEC POIGNÉE « CAM LOCK » POUR QUAD SÉRIE ELITE

- Suffisamment large pour saisir des fusils, des arcs ou des objets à manche
- Installation facile et rapide, avec ajustement sur mesure
- Structure sans fermeture
- Fixation sur tout porte-bagage tubulaire ou en composite

DESCRIPTION	RÉF.
Porte-fusil avec poignée « cam lock »	**3518-0174**

Les produits avec une référence GRIS GRAS sont nouveaux pour 2024.



3518-0054



3518-0055

PORTE-FUSIL PRO FLEXGRIP™

- Si vous chassez et que vous deviez transporter un fusil de chasse, un fusil, une arbalète ou une arme à chargement par la bouche, FlexGrip™ Pro est le support dont vous avez besoin !
- Il est doté de fourches 15 % plus larges pour plus de capacité de transport, une rotation à 360° et un ajustement exceptionnel en largeur de 40,5 cm (16"), offrant une compatibilité parfaite en toutes circonstances
- L'ajustement des supports peut se faire dans les champs, sans outils
- Les fourches dont dotés de la technologie Variable Fit qui s'adapte afin d'offrir un ajustement parfait pour les fusils, les fusils dans un étui souple et les arbalètes
- Le support de branche d'arc spécial maintient les arbalètes stables et est compatible avec les branches d'arc parallèles

DESCRIPTION	RÉF.
Simple	3518-0054
Double	3518-0055

3518-0059



- La suspension isole des chocs et des vibrations afin de protéger votre équipement lorsque vous êtes sur des pistes
- Les plaques de fixation low-profile parfaitement solides s'ajustent afin de permettre une compatibilité parfaite sur les supports tubulaires ou composite

DESCRIPTION	RÉF.
Amortisseurs	3518-0059

3518-0062



3518-0063



PORTE-FUSIL ET SUPPORT D'ARBALÈTE FLEXGRIP

POUR POLARIS

- Compatible avec le système de Lock and Ride Polaris
- Inserts pour quad et SSV Polaris inclus
- Compatibilité parfaite pour votre arbalète dans le support de branche d'arc, votre fusil dans le support pour fusil, votre étui souple à fusils dans le support à fusil ou tout autre équipement que vous souhaitez transporter

DESCRIPTION	RÉF.
Simple	3518-0062

DESCRIPTION	RÉF.
Double	3518-0063





PORTE-FUSIL BIG HORN

- Idéal pour transporter des fusils ou des arbalètes, ce support pour quad recouvert de caoutchouc se fixe au guidon ou au rail d'un quad (tubulaire ou carré)
- Le design déporté offre plus d'espace
- Les supports en caoutchouc souple permettent de maintenir les équipements en toute sécurité
- Les supports peuvent être alignés à un angle pour les équipements plus petits
- Deux sangles en caoutchouc incluses pour plus de sécurité sur les terrains difficiles

DESCRIPTION	RÉF.
Porte-fusil Big Horn	3518-0030

Les produits avec une référence GRIS GRAS sont nouveaux pour 2024.

ÉCHAPPEMENT
LAMES À NEIGE ET ACCESSOIRES
TREUILS ET FIXATIONS
AUDIO
ACCESSOIRES GÉNÉRAUX ET CADENAS/ ANTIVOLS
PORTE-BAGAGES ET ACCESSOIRES
COFFRES, BAGAGES ET RANGEMENT
PIÈCES PLASTIQUES ET DE CARÉNAGE
PARE-CHOCS ET PROTECTIONS
GUIDONS ET COMMANDES
ROUES ET ACCESSOIRES
FREINS
COURROIES, CHAÎNES, PIGNONS ET COURONNES
TRANSMISSION
SUSPENSION
MOTEUR ET REFROIDISSEMENT
ADMISSION
ÉLECTRICITÉ
ÉCLAIRAGE
OUTILLAGE ET PROMOTION
INDEX

PORTE-FUSIL AXIS

- Ailettes en caoutchouc souple et caoutchouc supplémentaire dans la partie inférieure pour maintenir votre équipement en toute sécurité
- Flanqué alternativement d'ailettes en caoutchouc longues ou courtes pour protéger les objets transportés, mais sans les attacher afin de faciliter leur retrait
- Les blocs en aluminium se fixent aux rails de la benne du quad
- Comprennent des sangles en caoutchouc pour une utilisation sur terrain difficile



DESCRIPTION	RÉF.
Porte-fusil double Axis	3518-0046



3518-0029



PORTE-FUSIL EXPEDITION

- Ailettes en caoutchouc souple et caoutchouc supplémentaire dans la partie inférieure pour maintenir votre équipement en toute sécurité
- Alternez entre des ailettes en caoutchouc longues et courtes pour protéger les objets transportés, mais ne les attachez pas afin qu'ils soient plus faciles à retirer
- Les blocs en aluminium se fixent au guidon ou aux rails du porte-paquets
- Tourner la fourche et verrouiller l'écrou à ailettes pour un ajustement plus serré
- Comprennent des sangles en caoutchouc pour une utilisation sur terrain difficile

DESCRIPTION	RÉF.
Simple	3518-0029

DESCRIPTION	RÉF.
Double	3518-0130

3518-0056



3518-0057



PORTE-FUSIL V-GRIP™

- Le V-Grip™ est doté de la technologie Variable Fit qui s'adapte afin d'offrir un ajustement personnalisé pour les fusils, les fusils dans un étui souple et les arbalètes
- L'ajustement des supports peut se faire dans les champs sans outils
- Le support de branche d'arc spécial maintient les arbalètes stables et est compatible avec les branches d'arc parallèles
- La suspension isole des chocs et des vibrations afin de protéger votre équipement lorsque vous êtes sur des pistes
- Les plaques de fixation low-profile parfaitement solides s'ajustent afin de permettre une compatibilité parfaite sur les supports tubulaires ou composite

3518-0058





3518-0059

DESCRIPTION	RÉF.
Simple	3518-0056

DESCRIPTION	RÉF.
Double	3518-0057

DESCRIPTION	RÉF.
Guidon	3518-0058

DESCRIPTION	RÉF.
Amortisseurs	3518-0059

SANGLES EN CAOUTCHOUC

- Sangles de rechange pour porte-fusil Moose
- Vente par lots de 2

DESCRIPTION	RÉF.
Pour porte-fusils 3518-0025, 3518-0026, 3518-0027, 3518-0028 et 3518-0029	3518-0178
Pour tous les porte-paquets Moose Utility qui utilisent des sangles en caoutchouc	3518-0031



3518-0178



3518-0031

Les produits avec une référence GRIS GRAS sont nouveaux pour 2024.


1512-0221

SUPPORT POUR INSTALLATION DE TRONÇONNEUSE SUR SSV

- Solide tout en étant simple à installer ; en un mot : parfait
- Idéal pour les véhicules utilitaires ainsi que les véhicules de sport comme les modèles RZR, Yamaha YXZ et Can-Am et pratiquement tous les véhicules tout-terrain avec arceaux ronds
- Offre le meilleur support et une excellente sécurité pour votre tronçonneuse lorsque vous souhaitez pouvoir la fixer horizontalement ou verticalement sur les arceaux ou le pare-chocs

DESCRIPTION	RÉF.
Pour les tubes ronds de 38,1 mm à 44,5 mm (1,5" à 1,75") de diamètre	1512-0221
Pour les arceaux Polaris Pro-Fit et Can-Am	1512-0252



PATTE DE FIXATION POUR TRONÇONNEUSE

- Pour fixer une tronçonneuse en toute sécurité à l'intérieur d'une benne
- Usinage à partir de polyéthylène haute densité et armature traitée époxy en acier solide
- Comprend deux systèmes d'ancrage Twist-N-Lock

DESCRIPTION	RÉF.
CAN-AM	
Modèles Defender	1512-0254
POLARIS	
Ranger Full-Size/Mid-Size 08-21 et General (tous)	1512-0203



SUPPORT DE TRONÇONNEUSE

POUR POLARIS SPORTSMAN 450/570/550/ 850/1000 14-21 (MODÈLES STANDARD AVEC PLATEFORME ARRIÈRE EN PLASTIQUE)

- Vous pouvez désormais transporter votre tronçonneuse dans votre véhicule Sportsman
- Ce support, usiné dans du polyéthylène haute densité solide, présente un fond ouvert qui permet d'y loger des barres longues
- Il vous suffit de glisser votre tronçonneuse dans le fourreau, puis de serrer les vis de la barre afin que les déplacements durant la conduite soient limités
- Livré avec deux fixations Twist-N-Lock pour pouvoir être monté sur la plateforme arrière en plastique de votre véhicule Sportsman

DESCRIPTION	RÉF.
Support de tronçonneuse	1512-0255



SUPPORT POUR TRONÇONNEUSE

- Le support pour tronçonneuse le plus ajustable et le plus solide du marché
- N'encombre pas le porte-paquets
- Structure en acier renforcé avec traitement époxy
- Fixation multi-angles ; non compatible avec les porte-paquets composite Polaris
- Avec une protection de guide-chaîne premium
- Permet de maintenir tous les modèles de tronçonneuses avec un manche jusqu'à 61 cm (24")

DESCRIPTION	RÉF.
Support pour tronçonneuse	1512-0133

Les produits avec une référence GRIS GRAS sont nouveaux pour 2024.

ÉCHAPPEMENT
LAMES À NEIGE ET ACCESSOIRES
TREUILS ET FIXATIONS
AUDIO
ACCESSOIRES GÉNÉRAUX ET CADENAS/ ANTIVOLS
PORTE-BAGAGES ET ACCESSOIRES
COFFRES, BAGAGES ET RANGEMENT
PIÈCES PLASTIQUES ET DE CARÉNAGE
PARE-CHOCS ET PROTECTIONS
GUIDONS ET COMMANDES
ROUES ET ACCESSOIRES
FREINS
COURROIES, CHAÎNES, PIGNONS ET COURONNES
TRANSMISSION
SUSPENSION
MOTEUR ET REFROIDISSEMENT
ADMISSION
ÉLECTRICITÉ
ÉCLAIRAGE
OUTILLAGE ET PROMOTION
INDEX



SUPPORT POUR TARIÈRE À GLACE

- Entièrement ajustable et facile à utiliser
- Ce support se fixe sur le porte-paquets du quad afin d'empêcher la tarière à glace de rouler et protège le bord des lames et la finition de votre porte-paquets
- Kit de montage inclus ; non compatible avec les porte-paquets composite Polaris
- Conçu pour le transport sécurisé et pratique des tarières à glace thermiques avec des lames allant jusqu'à 25,5 cm de diamètre

DESCRIPTION	RÉF.
Support pour tarière à glace	1512-0139





FIXATION UNIVERSELLE POUR EXTINCTEUR

- Cette fixation universelle peut être installée sur les arceaux tubulaires mesurant jusqu'à 50,8 mm (2")
- Goupille à détachement rapide
- Structure renforcée
- Colliers de serrage ajustables convenant pour la plupart des extincteurs

DESCRIPTION	RÉF.
Fixation universelle pour extincteur	4050-0049

PORTE-EXTINCTEUR

- Rembourrage épais avec doubles sangles pour une fixation sur l'arceau des véhicules
- Le cordon sur le dessus avec pince sécurise l'extincteur pour une fixation dans tous les sens
- Peut également être fixé sur les supports tubulaires des quads
- À utiliser avec la plupart des extincteurs domestiques et de magasins

DESCRIPTION	RÉF.
Porte-extincteur	4050-0025

FIXATION POUR EXTINCTEUR À DÉVERROUILLAGE RAPIDE

- En aluminium 6061 de qualité aéronautique et acier inoxydable
- Usinage avec précision pour un ajustement parfait
- Tous les points de contact sont dotés de joints toriques qui empêcheront l'usure et le claquement
- Idéale pour les environnements tout-terrain
- Tirez sur la poignée à déverrouillage rapide et l'extincteur peut être utilisé
- S'adapte à tous les tubes d'arceaux de 38,1 mm (1,5"), 44,5 mm (1,75"), 47 mm (1,85") et 50,8 mm (2,0") de diamètre extérieur
- Extincteur non inclus

REMARQUE : Requiert un collier de fixation pour arceau au diamètre extérieur adéquat (pièce 0502-0540, 0502-0541, 0502-0542 ou 0502-0543, vendue séparément ; voir la section ACCESSOIRES DIVERS).



DESCRIPTION	NB DE COLLIERS REQUIS	RÉF.
76 mm (3")	2	4050-0045

Les produits avec une référence GRIS GRAS sont nouveaux pour 2024.





KIMPEX

PORTE-ROUE DE SECOURS UNIVERSEL

- Construction en acier robuste avec support à trois points
- Envergure ajustable de 25,5 cm (10") à 124 cm (49") pour s'adapter à la plupart des SSV
- Finition époxy noir mat
- Le manche en T mesure 17 mm d'un côté, 19 mm de l'autre et comprend une douille intégrée pour le retrait de la roue
- Colliers de serrage pour arceau vendus séparément

DESCRIPTION	RÉF.
Porte-roue de secours universel	1512-0230





MOOSE RACING

PORTE-ROUE DE SECOURS POUR POLARIS RZR XP 1000

- Compatible avec les arceaux d'origine
- Deux points d'articulation à l'arrière pour une plus grande stabilité
- Réglable à volonté pour un ajustement idéal
- Garde la plateforme de votre véhicule totalement dégagée
- Peut maintenir des pneus mesurant jusqu'à 30" de diamètre
- Installation facile

DESCRIPTION	RÉF.
Porte-roue de secours	1512-0239





MOOSE UTILITY DIVISION

FIXATION POUR ROUE DE SECOURS

- Comprend la patte de fixation et le système d'ancrage pour une installation simple et sans outils de la patte de fixation permettant de sécuriser la fixation et de transporter votre roue de secours
- Compatible avec toutes les tailles de pneu
- Installation et retrait faciles pour transporter rapidement votre roue de secours ou la laisser dans votre garage

CONVIENT POUR LES MODÈLES	RÉF.
CAN-AM	
Modèles Defender	1512-0253

- La patte de fixation vous permet de fixer de manière sécurisée la roue de secours à l'intérieur du coffre

CONVIENT POUR LES MODÈLES	RÉF.
POLARIS	
Ranger Midsize et Fullsize, General 06-17	1512-0202





MOOSE UTILITY DIVISION

FIXATION POUR ROUE DE SECOURS SUR RECEVEUR D'ATTELAGE

- Le design tout-terrain unique d'un insert inférieur incurvé avec une hauteur entièrement réglable pour un maximum de confort lors du transport d'une roue de secours sur un SSV, un camion ou une voiture
- Compatible avec tous les receveurs de 50,8 mm (2"), y compris les quads et les SSV
- La hauteur du bras vertical sur lequel se fixe la roue de secours peut être ajustée ou vous pouvez simplement retirer la goupille et enlever la roue de secours pour accéder à l'arrière du véhicule

DESCRIPTION	RÉF.
Fixation pour roue de secours sur receveur d'attelage	1512-0222

Les produits avec une référence GRIS GRAS sont nouveaux pour 2024.



MOOSE UTILITY DIVISION

CROCHETS POUR OUTILS

- Paire de crochets pour outils, chacun pouvant fixer de manière sécurisée des outils à votre SSV
- Les fixations en caoutchouc permettent de fixer rapidement et de manière sécuriser pelles, râteaux, coupe-bordures et autres types d'outils au coffre de votre machine
- Fixation n'importe où à l'intérieur ou à l'extérieur du coffre en position inversée ou verticale
- Paire de fixations pour outils fournie avec fixations Twist N Lock pour une installation sans outils

DESCRIPTION	RÉF.
CAN-AM	
Defender	**1512-0244**

DESCRIPTION	RÉF.
POLARIS	
Ranger 06-16, General (tous)	**1512-0209**



MOOSE UTILITY DIVISION

PORTE-OUTIL

POUR LES ARCEAUX DES VÉHICULES POLARIS ET CAN-AM

- Porte-outil/porte-pelle de qualité compatible avec les tubes d'arceau profilés des véhicules Polaris Ranger/General et Can-Am Defender/Maverick Trail 18-21
- La poignée en caoutchouc permet de maintenir des outils mesurant de 25,4 mm à 44,5 mm (1" à 1,75") de diamètre
- Vente par lots de deux

DESCRIPTION	RÉF.
Porte-outil	**1512-0251**

QUAD LOGIC


3550-0311


3550-0313


3550-0315

LOQUETS DE PORTE-PAQUETS

POUR POLARIS

- Kits de loquets verrouillables pour remplacement de la pièce d'origine
- En caoutchouc, avec fixation dissimulée et crochet en acier

LOQUETS DE PORTE-PAQUETS AVANT

CONVIENT POUR LES MODÈLES	RÉF.
Hawkeye 400 12-14	**3550-0311**
Sportsman 400 12-14	**3550-0311**
Sportsman 450 16-20	**3550-0312**
Sportsman 500 HO 11-13	**3550-0311**
Sportsman 500 Touring 11	**3550-0311**
Sportsman 550 11-13	**3550-0311**

CONVIENT POUR LES MODÈLES	RÉF.
Sportsman 550 Touring 10-14	**3550-0311**
Sportsman 570 14-20	**3550-0312**
Ranger 800 6x6 10-16	**3550-0311**
Sportsman 800 12-14	**3550-0311**
Sportsman 850 09-14	**3550-0311**
Sportsman 850 Touring 10-21	**3550-0311**

CONVIENT POUR LES MODÈLES	RÉF.
Sportsman 1000 15	**3550-0311**
Sportsman 1000 Touring 15-21	**3550-0311**
Sportsman 1000 17-20	**3550-0312**
Sportsman ETX 15	**3550-0312**

LOQUETS DE PORTE-PAQUETS

CONVIENT POUR LES MODÈLES	RÉF. GAUCHE	RÉF. DROIT
ATP 330 04-05	**3550-0313**	**3550-0314**
ATP 500 04-05	**3550-0313**	**3550-0314**
Hawkeye 06-07	**3550-0313**	**3550-0314**
Magnum 330 04-06	**3550-0313**	**3550-0314**

CONVIENT POUR LES MODÈLES	RÉF. GAUCHE	RÉF. DROIT
Sportsman 400 05	**3550-0313**	**3550-0314**
Sportsman 450 06-07	**3550-0313**	**3550-0314**
Sportsman 500/X2 06-07	**3550-0313**	**3550-0314**
Sportsman 600 05	**3550-0313**	**3550-0314**

CONVIENT POUR LES MODÈLES	RÉF. GAUCHE	RÉF. DROIT
Sportsman 700 05-07	**3550-0313**	**3550-0314**
Sportsman 800/X2 05-07	**3550-0313**	**3550-0314**

LOQUETS DE CAISSE DE RANGEMENT ARRIÈRE

CONVIENT POUR LES MODÈLES	RÉF.
ACE 325 14-16	**3550-0315**
ACE 570 15-16	**3550-0315**
Hawkeye 11-15	**3550-0315**
Ranger 1000 18-21	**3550-0315**
RZR 900 15-20 (tous)	**3550-0315**
RZR 1000 15-21 (tous)	**3550-0315**
RZR Turbo 16-21 (tous)	**3550-0315**

CONVIENT POUR LES MODÈLES	RÉF.
Sportsman 400 05	**3550-0315**
Sportsman 450 06-07	**3550-0315**
Sportsman 450 HO 16-20	**3550-0315**
Sportsman 500 05-13	**3550-0315**
Sportsman 550 09-14	**3550-0315**
Sportsman 570 14-20	**3550-0315**
Sportsman 600 05	**3550-0315**

CONVIENT POUR LES MODÈLES	RÉF.
Sportsman 700 05-07	**3550-0315**
Sportsman 800 05-14	**3550-0315**
Sportsman 850 09-16	**3550-0315**
Sportsman 850 High Lifter 17-21	**3550-0315**
Sportsman 1000 15-16	**3550-0315**
Sportsman 1000 High Lifter 19-21	**3550-0315**

Les produits avec une référence GRIS GRAS sont nouveaux pour 2024.

COFFRES, BAGAGES ET RANGEMENT

Dosseret 128

Top cases/caisses de rangement rigides et souples/paniers 128-137

Sacs souples 138-142

Sacoches de portière 143-144

Sacoches de garde-boue 144

Sacs d'arceau pour SSV/SSV biplace 145

Filets 145



MOOSE UTILITY DIVISION



DOSSERET

- En aluminium de qualité aéronautique avec un dossier rembourré épais de 51 mm (2") recouvert de nylon 400 deniers étanche haute densité
- Se fixe au support de chargement arrière à l'aide de vis en U
- L'option d'ajustement pratique permet de placer le dosseret à la position et à l'angle souhaité
- Pliable pour le transport

DESCRIPTION	RÉF.
Dosseret	3550-0086

3505-0031



TOP CASE DE RANGEMENT DIPLOMAT

- En polyéthylène résistant aux impacts et aux UV
- Se fixe à l'aide des vis en U incluses
- Loquets, réflecteurs, poignées en mousse et rembourrage pour bras et dos incus
- L'assise, épaisse de 76 mm (3"), mesure 38,5 cm (L) x 58,5-60 cm (l) (15 1/4" x 23-23 3/4"). Dimensions totales : 63,5 cm (L) x 105 cm (l) x 45 cm (H) (25 3/8" x 41 5/8" x 17 3/4")
- Disponible en noir avec coussinets noirs

REMARQUE : Non compatible avec les modèles Polaris avec extension de porte-bagage.

AVERTISSEMENT DE SÉCURITÉ : **Ne pas utiliser en tant que siège pendant la conduite.**

DESCRIPTION	RÉF.
Top case de rangement Diplomat	3505-0031

DESCRIPTION	RÉF.
Kit de verrouillage de rechange	3550-0223





TOP CASE ARRIÈRE DIPLOMAT II

- En polyéthylène ultra-résistant aux impacts et facile à nettoyer
- Résistant aux UV
- Accoudoirs et dosseret en cuir noir et rembourrage de 76 mm (3") d'épaisseur
- Loquets, réflecteurs et poignées en mousse inclus
- La zone centrale offre plus d'espace pour se détendre à l'arrêt
- Vis en U utilisées pour la fixation
- Compatible avec la plupart des quads
- Dimensions totales : 104 cm (L) x 63,5 cm (l) x 42 cm (H) (41" x 25" x 16,5")

AVERTISSEMENT DE SÉCURITÉ : **Ne pas utiliser en tant que siège pendant la conduite.**

DESCRIPTION	RÉF.
Top case arrière Diplomat II	3505-0204

Les produits avec une référence GRIS GRAS sont nouveaux pour 2024.



MUDT30

TOP CASE DE RANGEMENT EXPLORER

- En polyéthylène ultra-résistant aux impacts et facile à nettoyer
- Résistant aux UV
- La grande ouverture de 30,5 cm (12") permet d'accueillir une tronçonneuse, des casques, etc.
- Insert dorsal moulé en uréthane
- Vis en U pour une fixation permanente ; six sangles pour une fixation temporaire
- Dimensions : 94 cm x 58,5 cm x 45,5 cm
- Disponible en noir avec coussinets noirs

DESCRIPTION	RÉF.
Top case de rangement Explorer	MUDT30

DESCRIPTION	RÉF.
Kit de verrouillage de rechange	3550-0223



TOP CASE DE RANGEMENT EXECUTIVE

- En polyéthylène ultra-résistant aux impacts et facile à nettoyer
- Le compartiment de rangement est amovible et offre davantage d'espace pour se détendre à l'arrêt
- Résistant aux UV ; compatible avec tous les quads
- Dimensions : 90 cm (L) x 39,5 cm (l) x 38 cm (H) (35 1/2" x 15 1/2" x 15")
- Dimensions internes de l'assise : 39,5 cm (L) x 53,5 cm (l) x 76 mm (H) (15 1/2" x 21" x 3")
- Se fixe à l'aide de vis en U
- Disponible en noir avec coussinets noirs

AVERTISSEMENT DE SÉCURITÉ : **Ne pas utiliser en tant que siège pendant la conduite.**

DESCRIPTION	RÉF.
Top case de rangement Executive	MUDT10





TOP CASE ARRIÈRE DYNASTY

- En polyéthylène ultra-résistant aux impacts et facile à nettoyer
- Résistant aux UV
- Accoudoirs et dosseret en cuir noir et rembourrage de 76 mm (3") d'épaisseur
- Loquets, réflecteurs et poignées en mousse inclus
- La zone centrale offre plus d'espace pour se détendre à l'arrêt
- Vis en U utilisées pour la fixation
- Compatible avec la plupart des quads
- Dimensions totales : 99 cm (L) x 61 cm (l) x 43 cm (H) (39,5" x 24" x 17")

AVERTISSEMENT DE SÉCURITÉ : **Ne pas utiliser en tant que siège pendant la conduite.**

DESCRIPTION	RÉF.
Top case Dynasty	3505-0203

Les produits avec une référence GRIS GRAS sont nouveaux pour 2024.



3505-0120



TOP CASE DE RANGEMENT TRAILBLAZER

- En polyéthylène ultra-résistant aux impacts et facile à nettoyer
- Feu stop
- Couvercle refermable à clé
- Réflecteurs de sécurité des deux côtés
- Grande capacité de rangement
- Dimensions : 102 cm L x 66 cm l x 44,5 cm H (40" x 26" x 17,5")
- Compatible avec la plupart des quads ; vis en U pour la fixation

AVERTISSEMENT DE SÉCURITÉ : **Ne pas utiliser en tant que siège pendant la conduite.**

DESCRIPTION	RÉF.
Top case de rangement Trailblazer	**3505-0120**

DESCRIPTION	RÉF.
Kit de verrouillage de rechange	**3550-0223**



3505-0131



TOP CASE ARRIÈRE OUTDOORSMEN

- En polyéthylène ultra-résistant aux impacts et facile à nettoyer
- Grande ouverture pour le rangement
- Résistant aux UV
- Compatible avec la plupart des quads ; vis en U pour la fixation
- Dimensions : 95 cm (L) x 56 cm (l) x 38,5 cm (P) (37 1/4" x 22" x 15 1/4")
- Couvercle refermable à clé
- Réflecteurs de sécurité des deux côtés
- Feu stop intégré

DESCRIPTION	RÉF.
Top case arrière Outdoorsmen	**3505-0131**

DESCRIPTION	RÉF.
Kit de verrouillage de rechange	**3550-0223**



3505-0132



TOP CASE AVANT FORESTER

- En polyéthylène ultra-résistant aux impacts et facile à nettoyer
- Résistant aux UV
- Vis en U pour la fixation permanente
- Compatible avec la plupart des quads
- Loquets verrouillables inclus
- Dimensions : 81 cm L x 45,5 cm l x 28 cm P (32" x 18" x 11")

DESCRIPTION	RÉF.
Top case avant Forester	**3505-0132**

DESCRIPTION	RÉF.
Kit de verrouillage de rechange	**3550-0223**

Les produits avec une référence GRIS GRAS sont nouveaux pour 2024.



3505-0047



3505-0048

CAISSES AVANT ET ARRIÈRE POUR QUAD EN ALUMINIUM

- Le vérin améliore l'accès à la caisse et réduit le bruit lorsque vous êtes sur des pistes
- Le joint ajouté au couvercle réduit le bruit et offre une meilleure protection face aux éléments
- Construction en aluminium renforcé antidérapant résistant à la corrosion et plus durable que le plastique ou le tissu
- La finition par traitement époxy noir attrayante résiste aux fissures et à la décoloration tout en réduisant la réflexion du soleil
- Les loquets en acier inoxydable noir à double verrouillage offre une plus grande sécurité
- Les orifices d'évacuation et d'aération permettent la circulation de l'air et facilitent le nettoyage
- Kit de montage inclus pour une fixation facile et sécurisée
- Dimensions de la caisse avant : 81 cm L x 32,5 cm l x 16 cm H (32" x 12,75" x 6,25") ; dimensions de la caisse arrière : 81 cm (L) x 35,5 cm (l) x 36 cm (H)
- Tapis de protection/antidérapant inclus et loquets verrouillables avec deux clés

DESCRIPTION	RÉF.
Avant	3505-0047

DESCRIPTION	RÉF.
Arrière	3505-0048



3505-0023

3505-0024



CAISSES DE CHARGEMENT AVANT ET ARRIÈRE

- Polyéthylène durable avec stabilisateurs UV
- Le joint en caoutchouc protège de l'eau et de la poussière
- Loquets verrouillables
- Pattes de fixation moulées durables
- Dimensions de la caisse de chargement avant : 86 cm x 45,5 cm x 20,5 cm – 64 litres
- Dimensions de la caisse de chargement arrière : 17 cm x 58,5 cm x 30,5 cm (46" x 23" x 12") ; compatible avec les arbalètes et la plupart des fusils tout en accédant au siège
- Livrées avec le matériel de montage nécessaire

DESCRIPTION	RÉF.
Caisse de chargement avant	3505-0023

DESCRIPTION	RÉF.
Caisse de chargement arrière	3505-0024

CAISSE AVANT PROSPECTOR

- En polyéthylène ultra-résistant aux impacts et facile à nettoyer
- Résistant aux UV
- Loquets
- Réflecteurs latéraux
- Sangles à déverrouillage rapide
- Vis en U pour la fixation permanente
- Poignées en mousse
- Zone de rangement supérieure polyvalente
- Dimensions : 84 cm L x 43 cm l x 20,5 cm H (33" x 17" x 8")



3505-0006

DESCRIPTION	RÉF.
Caisse avant Prospector	3505-0006

DESCRIPTION	RÉF.
Kit de verrouillage de rechange	3550-0223

Les produits avec une référence GRIS GRAS sont nouveaux pour 2024.

ÉCHAPPEMENT
LAMES À NEIGE ET ACCESSOIRES
TREUILS ET FIXATIONS
AUDIO
ACCESSOIRES GÉNÉRAUX ET CADENAS/ ANTIVOLS
PORTE-BAGAGES ET ACCESSOIRES
COFFRES, BAGAGES ET RANGEMENT
PIÈCES PLASTIQUES ET DE CARÉNAGE
PARE-CHOCS ET PROTECTIONS
GUIDONS ET COMMANDES
ROUES ET ACCESSOIRES
FREINS
COURROIES, CHAÎNES, PIGNONS ET COURONNES
TRANSMISSION
SUSPENSION
MOTEUR ET REFROIDISSEMENT
ADMISSION
ÉLECTRICITÉ
ÉCLAIRAGE
OUTILLAGE ET PROMOTION
INDEX

ÉCHAPPEMENT
LAMES À NEIGE ET ACCESSOIRES
TREUILS ET FIXATIONS
AUDIO
ACCESSOIRES GÉNÉRAUX ET CADENAS/ ANTIVOLS
PORTE-BAGAGES ET ACCESSOIRES
COFFRES, BAGAGES ET RANGEMENT
PIÈCES PLASTIQUES ET DE CARÉNAGE
PARE-CHOCS ET PROTECTIONS
GUIDONS ET COMMANDES
ROUES ET ACCESSOIRES
FREINS
COURROIES, CHAÎNES, PIGNONS ET COURONNES
TRANSMISSION
SUSPENSION
MOTEUR ET REFROIDISSEMENT
ADMISSION
ÉLECTRICITÉ
ÉCLAIRAGE
OUTILLAGE ET PROMOTION
INDEX



3505-0088



3505-0089

PANIER AVANT/PANIER AVANT AVEC COUVERCLE

- Panier moulé sous vide durable à un prix moindre que le panier à rotomoulage
- Panier uniquement ou panier avec couvercle
- Dimensions : 88 cm x 42,5 cm x 11,5 cm (34,5" x 16,75" x 4,5")

DESCRIPTION	RÉF.
Panier avant	3505-0088

DESCRIPTION	RÉF.
Panier avant avec couvercle	3505-0089



PANIER ARRIÈRE

- Panier moulé sous vide durable à un prix moindre que le panier à rotomoulage
- Dimensions : 112 cm x 58,5 cm x 15 cm (44" x 23" x 6")

DESCRIPTION	RÉF.
Panier arrière	3505-0096



PANIER ARRIÈRE
POUR HONDA PIONEER 500

- Panier renforcé et durable
- Acier de calibre 14 avec tube de 25,4 mm sur le dessus
- Les coins supérieurs possèdent des encoches permettant d'accueillir des sangles ou des crochets
- Dimensions : 113 cm x 70 cm x 20,5 cm (44 1/2" x 27 1/2" x 8")
- Traitement époxy avec peinture en poudre
- Kit de montage en acier

DESCRIPTION	RÉF.
Panier arrière	1512-0227

Les produits avec une référence GRIS GRAS sont nouveaux pour 2024.





COFFRE DE BENNE RZR

- Polyéthylène durable avec stabilisateurs UV
- Compatible avec tous les Polaris RZR 800 08-14 deux et quatre passagers (sauf les modèles RZR S 09-10)

DESCRIPTION	RÉF.
Coffre de benne	0521-0993



3505-0234





3505-0223



3505-0224



TOP CASE DOUBLE NOMAD

POUR POLARIS SPORTSMAN 570 17-22 ET SPORTSMAN 850/1000 15-22

- Compatible avec certains quads deux places avec le coussin passager d'origine
- Grande variété de configurations et s'adapte à n'importe quelle situation
- Capacité de rangement de 115 litres offrant suffisamment d'espace pour deux casques MX, de nombreux outils et même un jerrycan
- Compartiment pour gants sur le côté gauche du top case
- Offre un accès direct à l'intérieur lorsque vous êtes assis
- Angle d'accroche optimisé et accoudoirs pour plus de confort
- Le joint pour couvercle de top cas intégré s'allie à un mécanisme de verrouillage efficace et sécurisé pour un joint parfaitement étanche à l'eau et à l'air
- Dimensions : 109 cm x 76 cm x 43 cm
- Installation rapide et facile
- Disponible en modèle standard ou avec poignées chauffantes

DESCRIPTION	RÉF.
Top case double Nomad	3505-0234

DESCRIPTION	RÉF.
Top case double Nomad avec poignées chauffantes	3505-0237

ACCESSOIRES

DESCRIPTION	RÉF.
Protection contre le vent	3505-0223

DESCRIPTION	RÉF.
Kit d'éclairage LED de frein/stationnement arrière	3505-0224

Les produits avec une référence GRIS GRAS sont nouveaux pour 2024.

KIMPEX



3505-0233



3505-0236



3505-0235

TOP CASE NOMAD POUR QUAD

- Compatible avec tous les quads 1 place existants
- Grande variété de configurations et s'adapte à n'importe quelle situation
- Capacité de rangement de 115 litres offrant suffisamment d'espace pour deux casques MX, de nombreux outils et même un jerrycan
- Compartiment pour gants sur le côté gauche du top case
- Offre un accès direct à l'intérieur lorsque vous êtes assis
- Angle d'accroche optimisé et accoudoirs pour plus de confort
- Le joint pour couvercle de top cas intégré s'allie à un mécanisme de verrouillage efficace et sécurisé pour un joint parfaitement étanche à l'eau et à l'air

DESCRIPTION	RÉF.
Top case Nomad	3505-0233
Top case Nomad avec poignées chauffantes	3505-0236

- Dimensions : 109 cm x 76 cm x 43 cm
- Installation rapide et facile
- Modèles standard ou à poignées chauffantes disponibles
- Le top case Nomad Plus incorpore une protection contre le vent et est équipé de coudières pour garantir au passager un plus grand confort

AVERTISSEMENT DE SÉCURITÉ : **Ne pas utiliser en tant que siège pendant la conduite.**

DESCRIPTION	RÉF.
Top case Nomad Plus	3505-0235



3540-0017





3540-0021

CAISSE ARRIÈRE EXPEDITION SPORT BOX POUR QUAD/SSV

- Dimensions de la grande ouverture : 29 cm x 36 cm ($11^1/_2$" x $14^1/_8$")
- Joint en néoprène à l'intérieur du cache
- Maintient le cache à 45° et 90°
- Optimisée pour jerrycan de 5 litres Wedco & Septer
- Points de fixation moulés multiples permettant de fixer le jerrycan et les bagages
- Convient pour la majorité des quads.et SSV (des modifications peuvent être nécessaires)

DESCRIPTION	RÉF.
Caisse Expedition Sport Box	3540-0017

- Structure robuste, caisse verrouillable (cadenas non fourni)
- Dimensions : 32,5 cm x 92 cm x 46,5 cm ($12^7/_8$" x $36^1/_8$" x $18^3/_8$")
- Capacité : 78 litres
- Poignée à attache rapide pour SSV Polaris disponible séparément

DESCRIPTION	RÉF.
Poignées à attache rapide pour SSV Polaris	3540-0021[1]

[1] Vente par lots de deux ; deux lots par véhicule recommandés.

Les produits avec une référence GRIS GRAS sont nouveaux pour 2024.

KIMPEX

3540-0019







3540-0021

CAISSE DE CHARGEMENT POUR QUAD/SSV DE 175 L

- Compatible avec les réservoirs Kolpin (5,7 litres (1,5 gallon US)) ou RotopaX (7,6 litres (2 gallons US)) (non inclus)
- Entraxe prédéterminé pour une meilleure installation du réservoir
- Résistante aux intempéries pour éviter l'humidité
- Espace de rangement supplémentaire sur le couvercle ; tous les objets peuvent être facilement attachés à l'aide de tendeurs sur le tube en aluminium
- Jeu important pour une ouverture facile
- Convient pour la majorité des quads.et SSV (des modifications peuvent être nécessaires)
- Loquet en caoutchouc pouvant être cadenassé (cadenas non inclus)
- Poignées à attache rapide en option disponibles pour les SSV Polaris
- Dimensions : 72 cm x 103 cm x 39,5 cm ($28^1/_4$" x $40^1/_2$" x $15^1/_2$")

DESCRIPTION	RÉF.
Caisse de chargement 175 litres	3540-0019

DESCRIPTION	RÉF.
Poignées à attache rapide en option pour SSV Polaris	3540-0021[1]

[1] Vente par lots de deux ; deux lots par véhicule recommandés.

3540-0018





3540-0021

CAISSE DE CHARGEMENT POUR QUAD/SSV DE 85 LITRES

- Compatible avec les réservoirs Kolpin (5,7 litres (1,5 gallon US)) ou RotopaX (7,6 litres (2 gallons US)) (non inclus)
- Entraxe prédéterminé pour une meilleure installation du réservoir
- Résistante aux intempéries pour éviter l'humidité
- Espace de rangement supplémentaire sur le couvercle : tous les objets peuvent être facilement attachés à l'aide de tendeurs sur le tube en aluminium
- Dispositif pouvant être cadenassé robuste (cadenas non inclus)
- Installation rapide sur la plupart des quads.et SSV (des modifications peuvent être nécessaires)
- Poignées à attache rapide en option pour SSV Polaris disponibles séparément
- Dimensions : 60,5 cm x 61,5 cm x 46,5 cm ($23^3/_4$" x $24^1/_4$" x $18^1/_4$")

DESCRIPTION	RÉF.
Caisse de chargement 85 litres	3540-0018

DESCRIPTION	RÉF.
Poignées à attache rapide en option pour SSV Polaris	3540-0021[1]

[1] Vente par lots de deux ; deux lots par véhicule recommandés.

Les produits avec une référence GRIS GRAS sont nouveaux pour 2024.



SAC DE PORTE-BAGAGE ARRIÈRE OZARK

- Le sac rigide se monte facilement sur le porte-bagage arrière du quad
- Rabat supérieur à fermeture éclair pour un accès au grand compartiment
- Une mousse haute densité est intégrée à l'assise du sac
- Les parois de séparation internes amovibles, le porte-clés et les pochettes zippées offrent de nombreuses options de rangement
- Le système de boucle externe vous permet de fixer facilement du chargement supplémentaire (arbalète, fusil, pelles, etc.) au sac
- Les quatre pochettes extérieures, le porte-clés et le cordon élastique pour sécuriser l'équipement de conduite vous permettent d'accéder facilement à votre équipement
- Les pochettes internes, dont une avec fermeture éclair sécurisée, vous permettent d'organiser votre chargement
- Les pochettes de rangement externes permettent d'accéder facilement à vos objets préférés (bouteille, outils, etc.)
- Les matériaux de qualité créent un tissu imperméable renforcé qui résiste aux éléments et se nettoie facilement à l'aide d'un chiffon humide
- 91 cm (L) x 48,5 cm (l) x 20,5 cm (H)

REMARQUE : Ne pas utiliser en tant que siège pendant la conduite.

DESCRIPTION	RÉF.
Sac de porte-bagage arrière Ozark	**3505-0212**



SAC DE PORTE-BAGAGE ARRIÈRE RIDGETOP

- Le sac rigide se monte facilement sur le porte-bagage arrière du quad
- Rabat supérieur à fermeture éclair pour un accès au grand compartiment
- Une mousse haute densité est intégrée à l'assise du sac
- Les parois de séparation internes amovibles, le porte-clés et les deux pochettes zippées offrent de nombreuses options de rangement et de protection du chargement
- L'élastique extérieur maintient votre équipement en place pour un accès facile
- La poche de rangement extérieure pour cartouches de chasse (pouvant contenir plus de 15 cartouches) et le porte-outil pratique vous permettent d'avoir tout le nécessaire à portée de main
- Les pochettes de rangement externes permettent d'accéder facilement à vos objets préférés (bouteille, outils, etc.)
- Le matériau le plus fin crée un tissu résistant à l'eau renforcé qui résiste aux éléments et se nettoie facilement à l'aide d'un chiffon humide
- 94 cm (L) x 48,5 cm (l) x 30,5 cm (H)

REMARQUE : Ne pas utiliser en tant que siège pendant la conduite.

DESCRIPTION	RÉF.
Sac de porte-bagage arrière Ridgetop	**3505-0214**

Les produits avec une référence GRIS GRAS sont nouveaux pour 2024.

3505-0172



3505-0173



SACS DE VOYAGE INFÉRIEURS REMBOURRÉS ARCH SERIES

- Tissu en polyester renforcé par un cadre en acier cintré
- Le cadre en acier cintré maintient la forme du sac, quelle que soit la taille du chargement
- Joint uniforme résistant aux intempéries de 25 mm (1") qui maintient le contenu au sec et à l'abri de la poussière
- Design sans fermeture éclair, couvercle entièrement amovible permettant l'accès au sac depuis l'avant, l'arrière, la gauche et la droite ; retirer le couvercle pour un accès dégagé à n'importe quelle partie du sac
- Le sac comprend des sangles ajustables supérieures, deux porte-boissons extensibles, des compartiments internes, des poches à l'avant et une assise rembourrée amovible

DESCRIPTION	RÉF.
Noir	3505-0172

DESCRIPTION	RÉF.
Mossy Oak® Break-Up™	3505-0173

3505-0174



3505-0175



SACS POUR QUAD/SSV EXPEDITION ARCH SERIES™

- Le sac est doté d'un cadre en acier tubulaire pour une meilleure résistance et durabilité
- Le couvercle du sac est comprimé contre le cadre en acier cintré afin de garantir un joint parfaitement étanche résistant à l'humidité et aux intempéries
- Comprend deux porte-boissons et des poches à accès rapide permettant d'avoir votre équipement important à portée de main
- En tissu plastifié, un matériau anti-décoloration et moisissures, étanche et de qualité supérieure
- Capacité : 70,5 litres (4 300 pouces cubes)

DESCRIPTION	RÉF.
Noir	3505-0174

DESCRIPTION	RÉF.
Mossy Oak® Break-Up™	3505-0175



SAC DE VOYAGE POUR QUAD

- Construction en polyester renforcé par un cadre en acier cintré
- Le joint résistant aux intempéries maintient le contenu au sec et à l'abri de la poussière
- Couvercle entièrement amovible sans fermeture éclair qui s'ouvre de cinq façons différentes
- Poches à l'avant
- Compartiments internes
- Assise rembourrée amovible
- Porte-boissons extensibles
- Sangles ajustables supérieures
- Dimensions : 40,5 cm H x 91 cm l x 48,5 cm P (16" x 36" x 19")

AVERTISSEMENT DE SÉCURITÉ : Ne pas utiliser en tant que siège pendant la conduite.

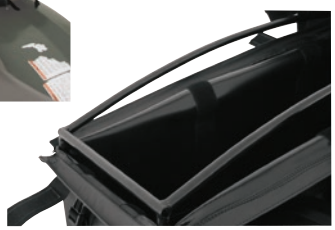

DESCRIPTION	RÉF.
Mossy Oak® Break-Up™	3505-0149

Les produits avec une référence GRIS GRAS sont nouveaux pour 2024.

ÉCHAPPEMENT
LAMES À NEIGE ET ACCESSOIRES
TREUILS ET FIXATIONS
AUDIO
ACCESSOIRES GÉNÉRAUX ET CADENAS/ ANTIVOLS
PORTE-BAGAGES ET ACCESSOIRES
COFFRES, BAGAGES ET RANGEMENT
PIÈCES PLASTIQUES ET DE CARÉNAGE
PARE-CHOCS ET PROTECTIONS
GUIDONS ET COMMANDES
ROUES ET ACCESSOIRES
FREINS
COURROIES, CHAÎNES, PIGNONS ET COURONNES
TRANSMISSION
SUSPENSION
MOTEUR ET REFROIDISSEMENT
ADMISSION
ÉLECTRICITÉ
ÉCLAIRAGE
OUTILLAGE ET PROMOTION
INDEX

NELSON-RIGG
COVERS · LUGGAGE · RAINWEAR





SAC DE VOYAGE POUR SSV ÉTANCHE HURRICANE

- 100 % étanche avec coutures soudées
- Compatibilité universelle sur la plupart SSV modèles SSG
- Panneau utilitaire avant avec trois poches filet intérieures
- Les deux compartiments peuvent se convertir en un seul en retirant la séparation amovible
- Des panneaux intérieurs permettent au sac de garder sa forme lorsqu'il est vide
- Fabriqué en PVC plastifié UV- durable
- Dimensions : 63,5 cm L x 22 cm l x 45,5 cm H (25" x 8,7" x 18")
- Capacité : 64 litres

DESCRIPTION	RÉF.
Sac de voyage pour SSV étanche Hurricane	3540-0075

3530-0028



3530-0029



SAC DE SPORT HURRICANE

- 100 % étanche, en tissu plastifié
- Toutes les coutures ont été soudées électroniquement.
- Fermeture par enroulement imperméable, avec boucles faciles à détacher
- Matériau externe avec revêtement UV pour un nettoyage facile, pour éviter les marques et pour ne pas glisser
- S'attache de façon sécurisée au moyen du système breveté RIGG STRAP®, qui peut aussi servir de système de fixation indépendant
- Les panneaux internes amovibles contribuent au maintien de la rigidité du sac.
- Peut être installé de l'autre côté ou le long de la selle ou de la partie arrière
- La valve de purge facilite la compression.
- Les poignées de transport double fonction peuvent servir de sangles de compression.
- Éléments réfléchissants pour une meilleure visibilité
- Dimensions du modèle 25 litres : 43 cm (L) x 23 cm (l) x 25,5 cm (H) (17" x 9" x 10")
- Dimensions du modèle 40 litres : 51 cm (L) x 28 cm (l) x 28 cm (H) (20" x 11" x 11")

DESCRIPTION	RÉF.
25 litres	3530-0028

DESCRIPTION	RÉF.
40 litres	3530-0029



SAC ROULEAU HURRICANE

- 100 % étanche, en tissu plastifié
- Toutes les coutures ont été soudées électroniquement.
- Fermeture par enroulement imperméable, avec boucles faciles à détacher
- Matériau externe avec revêtement UV pour un nettoyage facile, pour éviter les marques et pour ne pas glisser
- S'attache de façon sécurisée au moyen du système breveté RIGG STRAPS®, qui peut aussi servir de système de fixation indépendant
- La valve de purge facilite la compression
- Dimensions : 38 cm (L) x 20,5 cm (l) x 15 cm (H) (15" x 8" x 6") ; capacité : 10 litres

DESCRIPTION	RÉF.
Sac rouleau Hurricane	3530-0027

Les produits avec une référence GRIS GRAS sont nouveaux pour 2024.

NELSON-RIGG
COVERS · LUGGAGE · RAINWEAR





SAC DE VOYAGE ARRIÈRE POUR RZR/SSV

POUR POLARIS RZR 900, RZR 4 900, RZR XP 1000 ET RZR XP4 1000 14-19

- Se fixe aux arceaux Factory XP
- Quatre compartiments à fermeture éclair
- Deux compartiments principaux avec une paroi de séparation amovible permettant de créer un grand compartiment
- Deux compartiments aux extrémités avec un accès depuis le côté du véhicule
- Nylon balistique Tri-Max® étanche, anti-, UV de qualité supérieure avec fibres
- Passepoil réfléchissant pour une visibilité la nuit
- Les fermetures éclair inversées sont imperméables à la poussière et à la saleté
- Tirettes surdimensionnées caoutchoutées facilement utilisables avec des gants
- Dimensions : 105 cm (L) x 20,5 cm (l) x 51 cm (H)
- Capacité : 58 litres

DESCRIPTION	RÉF.
Sac de voyage arrière pour SSV/RG-004 RZR	3540-0010





SAC DE RANGEMENT/ D'HYDRATATION POUR SSV

- Fabriqué en tissu UltraMax® de pointe
- Protection anti-UV maximale contre les décolorations
- Compatibilité universelle sur la plupart SSV modèles SSG
- Le compartiment principal contient de deux 2 poches à eau de 2 l
- Les poches à eau disposent d'une valve avec embout munie d'un interrupteur de débit
- Doublure étanche amovible pour le nettoyage et le remplacement
- Fermeture éclair frontale et poches filet pour plus de rangements
- Fermetures éclair imperméables à la poussière et à la saleté
- Dimensions totales : 20,5 cm (L) x 25,5 cm (l) x 40,5 cm (H) (8" x 10" x 16")
- Dimensions de la poche d'hydratation : 20,5 cm (L) x 12,5 cm (l) x 40,5 cm (H) (8" x 5" x 16") ; capacité : 10,5 litres
- Dimensions de la sacoche frontale : 20,5 cm (L) x 12,5 cm (l) x 28 cm (H) (8" x 5" x 11") ; capacité : 7,2 litres

DESCRIPTION	RÉF.
Sac d'hydratation pour SSV	3540-0074

Les produits avec une référence GRIS GRAS sont nouveaux pour 2024.

ÉCHAPPEMENT
LAMES À NEIGE ET ACCESSOIRES
TREUILS ET FIXATIONS
AUDIO
ACCESSOIRES GÉNÉRAUX ET CADENAS/ ANTIVOLS
PORTE-BAGAGES ET ACCESSOIRES
COFFRES, BAGAGES ET RANGEMENT
PIÈCES PLASTIQUES ET DE CARÉNAGE
PARE-CHOCS ET PROTECTIONS
GUIDONS ET COMMANDES
ROUES ET ACCESSOIRES
FREINS
COURROIES, CHAÎNES, PIGNONS ET COURONNES
TRANSMISSION
SUSPENSION
MOTEUR ET REFROIDISSEMENT
ADMISSION
ÉLECTRICITÉ
ÉCLAIRAGE
OUTILLAGE ET PROMOTION
INDEX

NELSON-RIGG COVERS · LUGGAGE · RAINWEAR

SAC DE SISSY BAR TRAILS END



- Fabriqué en tissu UltraMax® de pointe
- Protection anti-UV maximale contre les décolorations
- Boucles élastiques et poche filet sous le rabat pour un maximum de rangement
- Sangles intérieures autoserrantes permettant de maintenir la trousse à outils ou d'autres articles
- Panneau supérieur MOLLE pour fixer d'autres accessoires
- Fixation à l'aide de boucles et de sangles
- Construction rigide et doublure orange haute visibilité
- Fermetures éclair imperméables à la poussière et à la saleté
- Dimensions : 51 cm L x 20,5 cm l x 10 cm H (20" x 8" x 4") ; capacité . 10 litres

DESCRIPTION	RÉF.
Sac de sissy bar Trails End	3510-0115

NELSON-RIGG COVERS · LUGGAGE · RAINWEAR

SACOCHE POUR OUTILS TRAILS END



- Fabriqué en tissu UltraMax® de pointe
- Protection anti-UV maximale contre les décolorations
- Deux rangées de poches sur une doublure orange haute visibilité
- Poche à fermeture éclair pour conserver de petits outils, des boulons ou des vis
- Sangle autoserrante et poignée de transport durables
- Dimensions : 43 cm L (17") x 40,5 cm l (16") (la poche zippée mesure 30,5 cm L (12") x 12,5 cm l (5"))
- Outils non inclus

DESCRIPTION	RÉF.
Sacoche pour outils Trails End	3510-0116

NELSON-RIGG COVERS · LUGGAGE · RAINWEAR

PORTE-BOUTEILLE TRAILS END



- Tissu UltraMax® de pointe offrant une protection anti-UV maximale
- La fermeture sur le dessus par rabat garantit la protection de la bouteille.
- Les sangles sont intégrées aux systèmes d'attache MOLLE que l'on retrouve sur les sacs de sissy bar Trail End
- Avec quatre sangles, dont les boucles peuvent être raccordées à la plupart des porte-paquets
- Accueille des bouteilles jusqu'à 887 ml (30 onces liquides US)
- Dimensions : 30,5 cm (L) x 95 mm (P) (12" x 3,75")

DESCRIPTION	RÉF.
Porte-bouteille Trails End	3501-1462

BiKASE®

SAC RÉFRIGÉRANT SOUPLE COOLKASE

3570-0015



- Sac réfrigérant souple pouvant être installé à l'avant ou à l'arrière d'un vélo, d'un quad, d'un scooter, d'un kayak ou d'un autre véhicule de transport
- Ce sac portatif est idéal pour stocker nourriture et boissons lorsque vous prévoyez un pique-nique ou que vous partez en balade par une belle journée ou en camping.
- Matière extérieure résistant aux perforations (canevas renforcé)
- Structure soudée afin que le sac soit très robuste et étanche en position verticale
- Capacité : un pack de canettes de 12 onces ou douze bouteilles de 16 onces et jusqu'à 5 livres de glaçons

DESCRIPTION	RÉF.
Bleu	3570-0015

3570-0016



- Éléments réfléchissants pour une meilleure visibilité et donc une sécurité accrue de nuit
- Doublure imperméable
- Sangles et crochets multifonctions
- Avec décapsuleur, ce qui est très pratique
- Facile à nettoyer et léger à transporter ; se range n'importe où
- Dimensions intérieures : environ 20,32 cm x 27,9 cm x 22,86 cm (8" x 11" x 9")

DESCRIPTION	RÉF.
Noir	3570-0016

Les produits avec une référence GRIS GRAS sont nouveaux pour 2024.





3515-0227

SACS DE SPORT ÉTANCHES DRYFORCE™

- Pliables
- La sangle d'épaule, qui se détache facilement, peut également servir de sangle d'arrimage
- Les boucles sont réglables, ce qui accélère la fixation
- En nylon TPU laminé 840 deniers personnalisé avec coutures soudées
- Poches sur le devant et derrière
- Fermetures éclair YKK et poignées surdimensionnées
- Quatre points d'attache en nylon renforcé et fermeture supérieure à scratch enroulable très solide
- Logo Ciro réfléchissant
- Le sac de 40 litres mesure 51 cm (l) x 40,5 cm (H) (48,5 cm lorsque déployé) x 30,5 cm (20" x 16" (19") x 12")
- Le sac de 60 litres mesure 63,5 cm (l) x 38 cm (H) (48,5 cm lorsque déployé) x 28 cm (25" x 15" (19") x 11")

DESCRIPTION	RÉF.
40 litres	3515-0227



3515-0228

DESCRIPTION	RÉF.
60 litres	3515-0228

SAC ÉTANCHE AVEC HAUT ENROULABLE DE 60 LITRES DRYFORCE™

- Pliables
- Filet réglable
- Comporte deux sangles pour fixation sur la selle arrière d'une moto touring
- Poches sur le côté pratiques
- Haut enroulable
- Points de montage pivotants
- En nylon TPU laminé 840 deniers personnalisé avec coutures soudées
- Fermetures éclair YKK® et poches
- Quatre points d'attache en nylon renforcé
- Idéal à emporter sur motos de route et tout-terrain, en bateau ou pour le camping
- Logo Ciro réfléchissant avec intérieur vert Ciro brillant
- Compatibilité universelle ; recommandé pour les porte-bagages ou les selles arrière équipés d'un Tour-Pak ou d'une sissy bar
- Dimensions : 45,5 cm (l) x 51 cm (H) x 28 cm (P) (18" x 20" x 11")



DESCRIPTION	RÉF.
Sac avec haut enroulable de 60 litres	3515-0229

SAC RÉFRIGÉRANT ÉTANCHE UNIVERSEL DRYFORCE™

- Intérieur imperméable isolé
- Dessous semi-rigide
- En nylon TPU laminé 840 deniers personnalisé avec coutures soudées
- La sangle d'épaule ajustable peut aussi servir de sangle d'arrimage à placer sous la selle
- Quatre anneaux en D renforcés
- Poches sur le devant et derrière
- Les boucles sont réglables, ce qui accélère la fixation





- Fermetures éclair YKK® avec tirettes en T
- Logo Ciro réfléchissant
- Dimensions : 45,5 cm (l) x 33 cm (H) x 25,5 cm (L) (18" x 13" x 10")
- Contenance : 39 litres, soit 32 cannettes de 12 onces

DESCRIPTION	RÉF.
Sac réfrigérant étanche universel	3511-0028

KIT DE SANGLES D'ARRIMAGE

- Sangles en nylon renforcées de 3,8 cm (1 1/2") avec extrémité à scratch en forme de demi-lune
- Boucle résistante aux chocs également de 3,8 cm (1 1/2")
- Longueur ajustable : 30,5 cm (12") à 91,5 cm (36")
- Rattachement à différents emplacements possible grâce aux boucles d'extrémité
- Vente par lots de deux



DESCRIPTION	RÉF.
Kit de sangles d'arrimage	3550-0463

Les produits avec une référence GRIS GRAS sont nouveaux pour 2024.

ÉCHAPPEMENT
LAMES À NEIGE ET ACCESSOIRES
TREUILS ET FIXATIONS
AUDIO
ACCESSOIRES GÉNÉRAUX ET CADENAS/ ANTIVOLS
PORTE-BAGAGES ET ACCESSOIRES
COFFRES, BAGAGES ET RANGEMENT
PIÈCES PLASTIQUES ET DE CARÉNAGE
PARE-CHOCS ET PROTECTIONS
GUIDONS ET COMMANDES
ROUES ET ACCESSOIRES
FREINS
COURROIES, CHAÎNES, PIGNONS ET COURONNES
TRANSMISSION
SUSPENSION
MOTEUR ET REFROIDISSEMENT
ADMISSION
ÉLECTRICITÉ
ÉCLAIRAGE
OUTILLAGE ET PROMOTION
INDEX





KURYAKYN

GRAND PET PALACE

- Amélioration du style et des commodités : 40 % de ventilation en plus et 20 % d'espace interne supplémentaire
- En matériau textile 1 200 deniers résistant aux intempéries et aux UV avec housse de pluie amovible
- Nouvelle sangle de sissy bar, multiples anneaux de jugulaire et sangles réglables pour un montage facile et sécurisé
- Nouveau coussin en mousse amovible et facile à nettoyer pour un confort exceptionnel sur tout le trajet
- Les accessoires pour animaux incluent une laisse interne ajustable, deux gamelles et une sacoche amovible
- Les nouvelles poignées latérales et la bandoulière amovible facilitent le transport hors de la moto
- Poche à bouteille redessinée avec points d'attache modulaires MOLLE
- Le cadre interne et le fond rigide garantissent un bon support
- La fenêtre supérieure s'ouvre pour permettre à votre animal de sortir la tête
- Quatre fenêtres grillagées offrent une belle vue et une ventilation optimale
- Dimensions : 47 cm (l) x 33 cm (P) x 35,5 cm (H)
- 44,3 litres de contenance interne (2 700 pouces cubes) ; 9,1 kg (20 livres) pour le poids maximal recommandé

REMARQUE : Pour des raisons sanitaires, le Grand Pet Palace ne sera pas repris.

DESCRIPTION	RÉF.
Grand Pet Palace	**3515-0185**

3516-0220





3516-0222

MOOSE RACING

SACS ADV1 DRY TRAIL

- Fabrication dans une bâche imperméable renforcée
- Coutures soudées solides
- Boucles ITW renforcées à ouverture rapide
- Poche externe zippée YKK résistante à l'eau parfaite pour y ranger les gants ou des pièces de rechange
- Rabat à enrouler pour une fermeture imperméable
- Le matériau est très facile à nettoyer
- Doubles sangles de compression pour une fermeture parfaitement sécurisée ou pour ranger des tenues de rechange à l'extérieur
- Fixation universelle
- Disponibles en trois tailles

DESCRIPTION	RÉF.
Sac 25 litres (43 cm L x 19 cm H)	**3516-0220**
Sac 40 litres (51 cm L x 30,5 cm H)	**3516-0221**

DESCRIPTION	RÉF.
Sac 60 litres (57 cm L x 32 cm H)	**3516-0222**
Sangle de compression de rechange	**3501-1397**



3530-0010



3530-0009





MOOSE RACING

SACS ADV1 ULTRALÉGERS

- Sac étanche
- Polyester avec revêtement polyuréthane
- Coutures étanches
- Boucles ITW renforcées à ouverture rapide
- Rabat à enrouler pour une fermeture imperméable
- Avec sac de transport/de stockage refermé par un cordon

DESCRIPTION	RÉF.
Sac ADV1 ultraléger, 25 litres	**3530-0010**

DESCRIPTION	RÉF.
Lot de trois (2 litres, 5 litres et 10 litres)	**3530-0009**

Les produits avec une référence GRIS GRAS sont nouveaux pour 2024.



3540-0073



3540-0072

SACOCHE DE PORTIÈRE

- Vente par lot de deux (à gauche et à droite)
- Genouillère avant
- Grand compartiment de rangement à fermeture éclair
- Montage sur les perçages des portières d'origine avec les fixations incluses



3540-0023

CONVIENT POUR LES MODÈLES	RÉF.
CAN-AM	
Maverick X3 17-20 (avant)	3540-0073
(arrière)	3540-0072

CONVIENT POUR LES MODÈLES	RÉF.
POLARIS	
RZR 900S/XC, RZR 4 900, RZR XP 1000/Turbo, RZR XP4 1000/Turbo 14-19	3540-0023





3540-0059



3540-0060



SACOCHE DE PORTIÈRE

POUR MODÈLES CAN-AM MAVERICK X3 17-23

- Tissu UltraMax® imperméable traité anti-UV avec fibres comparables à du carbone
- La sacoche avant se fixe sur la portière d'origine à l'aide de sangles autobloquantes
- La sacoche arrière se monte quant à elle dans les orifices de la portière arrière d'origine, au moyen de vis et de sangles autobloquantes
- La poche de genou avant mesure 12,5 cm (L) x 13,5 cm (H) x 51 mm (P) (5" x 5,25" x 2") et peut contenir jusqu'à 0,85 litre ; la grande poche mesure 40,5 cm (L) x 19 cm (H) x 51 mm (P) (16" x 7,5" x 2") et peut contenir jusqu'à 4 litres
- La petite poche arrière mesure 29 cm (L) x 11,5 cm (l) x 38 mm (P) (11,5" x 4,5" x 1,5") et peut contenir jusqu'à 1,3 litre ; la grande poche mesure 45,5 cm (L) x 16,5 cm (l) x 38 mm (P) (18" x 6,5" x 1,5") et peut contenir jusqu'à 3 litres
- Les fermetures éclair inversées sont imperméables à la poussière et à la saleté

DESCRIPTION	RÉF.
Sacoche de portière avant	3540-0059
Sacoche de portière arrière	3540-0060



KIT SACOCHE DE PORTIÈRE SUPÉRIEURE AVANT RG-001 RZR

POUR POLARIS RZR 900S/XC, RZR 4 900, RZR XP 1000, RZR XP4 1000/TURBO 14-23

- Montage sur les perçages des portes d'origine avec les fixations incluses
- La genouillère avant pour plus de confort et de sécurité est également amovible afin d'optimiser le rangement
- Grand compartiment de rangement à fermeture éclair
- Nylon balistique Tri-Max® étanche, anti-UV de qualité supérieure avec fibres
- Les fermetures éclair inversées sont imperméables à la poussière et à la saleté
- Tirettes surdimensionnées caoutchoutées facilement utilisables avec des gants
- Compatible avec les sacoches de portière avant inférieures 3540-0006 disponibles en option (vendues séparément ; voir la page 144)
- Dimensions : 59,5 cm (L) x 28 cm (l) x 51 mm (H) (23,5" x 11" x 2")
- Dimensions de la pochette : 29 cm (L) x 23 cm (l) x 51 mm (H) (11,5" x 9" x 2")
- Capacité : 4,5 litres par côté
- Vente par lot de deux (à gauche et à droite)
- Compatible avec les modèles Trail de 127 cm (50") si un orifice supplémentaire est percé

DESCRIPTION	RÉF.
Kit sacoche de portière supérieure avant RG-001 RZR	3540-0015

Les produits avec une référence GRIS GRAS sont nouveaux pour 2024.

ÉCHAPPEMENT
LAMES À NEIGE ET ACCESSOIRES
TREUILS ET FIXATIONS
AUDIO
ACCESSOIRES GÉNÉRAUX ET CADENAS/ ANTIVOLS
PORTE-BAGAGES ET ACCESSOIRES
COFFRES, BAGAGES ET RANGEMENT
PIÈCES PLASTIQUES ET DE CARÉNAGE
PARE-CHOCS ET PROTECTIONS
GUIDONS ET COMMANDES
ROUES ET ACCESSOIRES
FREINS
COURROIES, CHAÎNES, PIGNONS ET COURONNES
TRANSMISSION
SUSPENSION
MOTEUR ET REFROIDISSEMENT
ADMISSION
ÉLECTRICITÉ
ÉCLAIRAGE
OUTILLAGE ET PROMOTION
INDEX

NELSON-RIGG COVERS · LUGGAGE · RAINWEAR

KIT SACOCHE DE PORTIÈRE INFÉRIEURE AVANT RZR

POUR POLARIS RZR 900 S/XC, RZR 4 900, RZR XP 1000 ET RZR XP4 1000 14-23

- Se fixe à l'aide des vis/orifices d'origine sur les portières arrière en option
- Compartiment à fermeture éclair
- Nylon balistique Tri-Max® étanche, anti-, UV de qualité supérieure avec fibres
- Les fermetures éclair inversées sont imperméables à la poussière et à la saleté
- Tirettes surdimensionnées caoutchoutées facilement utilisables avec des gants
- Compatible avec les sacoches de portière supérieures avant en option
- Dimensions : 76 cm L x 23 cm l x 64 mm P (30" x 9" x 2,5")
- Capacité : 7 litres par côté
- Vente par lots de deux



DESCRIPTION	RÉF.
Kit sacoche de portière inférieure RG-001 RZR	3540-0006

MOOSE UTILITY DIVISION

SACOCHES DE GARDE-BOUE BIGHORN

- Sacs adaptés qui se fixent facilement sur le porte-bagage et le garde-boue de votre quad
- Compartiments à fermeture éclair avec rabats contre les intempéries
- Pochette interne et porte-clés
- Pochette externe en filet élastique permettant un accès facile au contenu
- Les matières raffinées créent un tissu hermétique à l'eau qui résiste aux éléments et se nettoie facilement à l'aide d'un chiffon humide
- Les sacoches sont fixées l'une à l'autre et ne peuvent pas être utilisées séparément
- Disponibilité en noir
- Sacoche supérieure : 18 cm (L) x 15 cm (l) x 64 mm (H) (7" x 6" x 2,5") ; sacoche inférieure : 30,5 cm (L) x 18 cm (l) x 64 mm-89 mm (H) (12" x 7" x 2,5-3,5")



DESCRIPTION	RÉF.
Sacoches de garde-boue Bighorn	3509-0024

3509-0021



3509-0022





ATV TEK UTV TEK

SACOCHES DE GARDE-BOUE ARCH SERIES™

- Design innovant offrant un espace de rangement pratique et un accès facile à votre équipement
- La sacoche supérieure est dotée d'une coque électronique/optique
- La sacoche inférieure offre un espace de rangement supplémentaire
- Capacité totale : 10,8 litres (660 pouces cubes)
- En tissu plastifié, un tissu anti-décoloration et moisissures, étanche et de qualité supérieure

DESCRIPTION	RÉF.
Noir	3509-0021

DESCRIPTION	RÉF.
Mossy Oak® Break-up™	3509-0022

Les produits avec une référence GRIS GRAS sont nouveaux pour 2024.







POWERMADD

SAC DE GUIDON DELUXE

RANGEMENT POUR GUIDON

- Se fixe au guidon à l'aide de sangles à scratch
- La forme est identique à celle d'un chapeau pour un rangement net et précis
- Deux pochettes à fermeture éclair incluses pour clés, porte-monnaie, GPS, téléphone, etc.
- Pour motoneiges, quads, motos cross et motos

DESCRIPTION	RÉF.
Sac de guidon Deluxe	3550-0051

OJ

SACOCHE UNIVERSELLE

- Extérieur en polyester
- Sangle ajustable pour s'adapter à différents types de motos
- Bande réfléchissante pour une meilleure visibilité
- Fermeture éclair étanche
- Dimensions : 24 cm x 9 cm x 5 cm

DESCRIPTION	RÉF.
Sacoche universelle	3512-0247

3920-0517



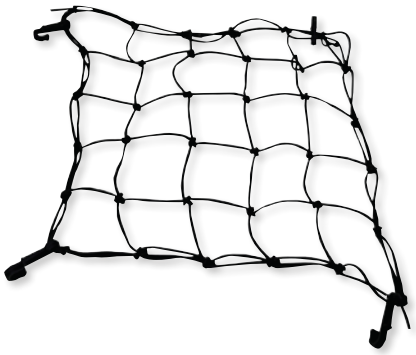

MOOSE UTILITY DIVISION

FILETS D'ARRIMAGE

- Filets servant à arrimer des objets
- Filet premium fabriqué en maille plus petite de 51 mm x 51 mm (2" x 2") (par rapport à la maille standard de 76 mm x 76 mm (3" x 3") utilisée pour fixer le chargement et éviter de perdre des objets
- Les crochets en plastique ABS sont ajustables, durables et conçus pour éviter les rayures
- Sous-crochets pour un ajustement rapide du serrage
- Extenseur de 4,4 mm d'épaisseur

DESCRIPTION	RÉF.
40,5 cm x 76 cm (15" x 30")	3920-0517
61 cm x 91 cm (24" x 36")	3920-0518

BIKASE®

FILET

- Dimensions : 30,5 cm x 30,5 cm (12" x 12")
- Poids : 230 g
- Quatre crochets renforcés
- Matériau de corde solide et durable

DESCRIPTION	RÉF.
Filet élastique	3570-0017

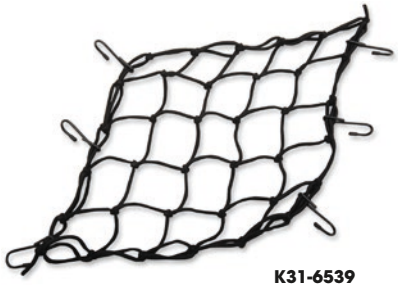

K31-6539

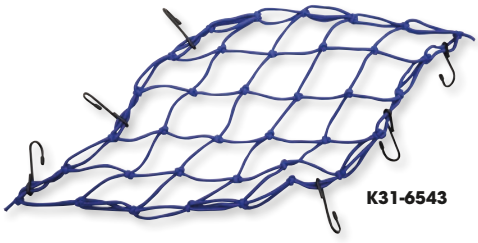

K31-6543

EMGO

FILETS ÉLASTIQUES

- Filets tous usages pour retenir presque tous les objets
- Forme carrée de 38 cm (15"), extensibles à plus du double de leur taille
- Six crochets non abrasifs revêtus

COULEUR	RÉF.
Noir	K31-6539
Bleu	K31-6543
Rouge	K31-6541

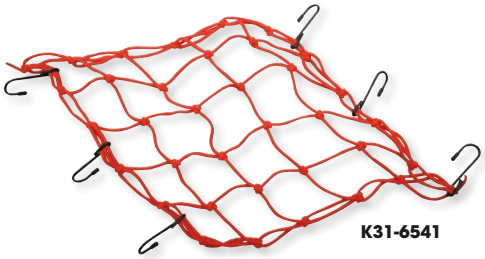

K31-6541

Les produits avec une référence GRIS GRAS sont nouveaux pour 2024.

PIÈCES PLASTIQUES ET DE CARÉNAGE

Cabines/fermetures latérales 147-148
Cabine et chauffage 148
Toits et filets 149-151
Portière/panneau latéral/
poignée de portière 152-153
Amortisseurs pour benne basculante. 154
Câbles de hayon/plateaux de fermeture
pour boîte de chargement. 154
Pare-brise avant et arrière pour
quads/SSV/SSV biplaces 155-162
Panneau Molle/panneaux
anti-poussière pour l'arrière 163-164
Pièces plastiques pour Can-Am 165
Pièces plastiques pour Polaris 165-166, 169
Pièces plastiques pour Yamaha 166, 171-172
Pièces plastiques pour Honda 167-168
Pièces plastiques pour Kawasaki 168
Pièces plastiques pour Suzuki 170
Platines repose-pieds/
extensions de garde-boue 172
Protections pour cale-pieds/
pour carénage. 173-174
Clips/rondelles coniques
pour corps et garde-boue 174
Sièges 175
Sièges et housses de siège
pour quad/accessoires 175, 177-179
Harnais et fixations de harnais pour sièges 176
Mousse de siège/kits de réparation
pour sièges/matériau de revêtement 179-180
Protections en caoutchouc
pour coussins de siège 180
Chauffages d'assise. 180
Réservoirs d'essence/trappe de réservoir 181
Bouchons de réservoir. 181-182
Durites de mise à l'air 183
Supports de plaque d'immatriculation
et plaques à numéro 184-185
Autocollants et numéros de course 185-190





MUDPR-100



0521-0561



0521-0569

CABINES

- Idéales en hiver ou par temps de pluie
- Pare-brise, portes et vitre arrière en acrylique flexible transparent de qualité automobile
- Disponible en noir ; fabrication en vinyle de poids net 1 134 g (40 oz.)
- Les cabines pour Kawasaki Mule et Polaris Ranger sont dotées de portes zippées pour une entrée rapide ; les sangles permettent d'enrouler les portes et de les laisser ouvertes
- Les cabines pour Yamaha Rhino sont dotées de portes amovibles avec fermeture éclair double de haut en bas ; les portes peuvent également être enroulées et attachées
- Pare-brise acrylique solide

CONVIENT POUR LES MODÈLES	RÉF.
ARCTIC CAT	
Prowler 06-11	**0521-0561**
POLARIS	
Ranger Full-Size 02-08	**MUDPR-100**

CONVIENT POUR LES MODÈLES	RÉF.
POLARIS (SUITE)	
RZR 800 (tous)	**0521-0569**
YAMAHA	
Rhino 04-11	**4510-0001**



0521-1806

FERMETURES LATÉRALES

- Polyester 600D avec acrylique flexible transparent cousu dans les portes
- Amovible grâce à des fermetures éclair de haut en bas doubles
- Scratchs fournis
- Vente par lots de deux
- Les portes peuvent s'enrouler et être fixées à l'arceau ou peuvent être totalement enlevées pour une ventilation supplémentaire les jours plus chauds
- Il ne s'agit pas d'un kit de porte à châssis

MODÈLES	RÉF.
CAN-AM	
Maverick X3 (tous)	**0521-1806**
Commander (tous les modèles jusqu'à 2020) /Maverick (tous les modèles jusqu'à 2018)	**0521-1809**
Commander 21-23 (tous) / Maverick 19-23 (tous)	**0521-2119**

MODÈLES	RÉF.
HONDA	
Pioneer 700 (tous)	**0521-1940**
Pioneer 1000 2 places (tous)	**0521-1941**
Pioneer 1000 6 places (tous)	**0521-2117**

Suite de la section FERMETURES LATÉRALES page suivante.

Les produits avec une référence **GRIS GRAS** sont nouveaux pour 2024.

ÉCHAPPEMENT
LAMES À NEIGE ET ACCESSOIRES
TREUILS ET FIXATIONS
AUDIO
ACCESSOIRES GÉNÉRAUX ET CADENAS/ ANTIVOLS
PORTE-BAGAGES ET ACCESSOIRES
COFFRES, BAGAGES ET RANGEMENT
PIÈCES PLASTIQUES ET DE CARÉNAGE
PARE-CHOCS ET PROTECTIONS
GUIDONS ET COMMANDES
ROUES ET ACCESSOIRES
FREINS
COURROIES, CHAÎNES, PIGNONS ET COURONNES
TRANSMISSION
SUSPENSION
MOTEUR ET REFROIDISSEMENT
ADMISSION
ÉLECTRICITÉ
ÉCLAIRAGE
OUTILLAGE ET PROMOTION
INDEX

FERMETURES LATÉRALES (SUITE)



MODÈLES	RÉF.
KAWASAKI	
Mule Pro FX (tous)	**0521-1937**
Mule Pro FXT (tous)	**0521-1943**
POLARIS	
Ranger XP900 (tous)	**0521-1807**
Ranger 570 Full size avec arceau Pro Fit 15-16	**0521-1807**
Ranger Mid size 15-22	**0521-1935**
RZR 900S/1000 15-19 (sauf Turbo S et Pro XP)	**0521-1808**

MODÈLES	RÉF.
POLARIS (SUITE)	
RZR Pro XP (tous)	**0521-1934**
RZR Pro XP 4 (tous)	**0521-1942**
YAMAHA	
Viking 700 2 places (tous)	**0521-1939**
Wolverine X2 (tous)	**0521-1936**
Wolverine X4 (tous)	**0521-2124**









CHAUFFAGE DE CABINE SSV

- Kit de chauffage de cabine universel 12 V pour machines avec durites de radiateur de 25,4 mm (1") et 19,1 mm (3/4")
- Installation rapide et facile, généralement en une heure !

MODÈLES	RÉF.
CAN-AM	
Commander 09-20	**4510-0939**[1]
Commander 21-23	**4510-1658**
Defender 1000 HD10 16-21	**4510-1114**[1]
Defender Premium	**4510-1699**
Maverick 1000 13-18	**4510-0940**[1]
Maverick Trail 18-23	**4510-1206**[1]
Maverick X3 17-23	**4510-1213**[1]
Maverick X3 17-23	**4510-1599**[2]
CFMOTO	
Z-Force 500 14-23	**4510-1449**[1]
U-Force 600 21-23	**4510-1664**
Z-Force 800 14-23	**4510-1449**[1]
U-Force 1000 19-23	**4510-1448**[2]
Z-Force 950 20-23	**4510-1646**[1]
Z-Force 1000 14-23	**4510-1449**[1]
HONDA	
Pioneer 500 15-21	**4510-1087**[1]
Pioneer 1000	**4510-1700**
Talon 19-21 (pour les unités avec kits de lave-glace)	**4510-1631**[3]

MODÈLES	RÉF.
JOHN DEERE	
XUV 835 865 18-23	**4510-1649**
POLARIS	
Ranger 500 17-21	**4510-1115**[1]
Ranger 500 22-23	**4510-1663**
Ranger 570 Midsize 14-21	**4510-1115**[1]
RZR 800/900 08-14 (sans direction assistée)	**4510-0547**[2]
Ranger 900 XP 13-19	**4510-0642**[1]
RZR 900 11-14	**4510-0547**[2]
RZR 900 21	**4510-1656**
RZR 900 21 (pour ajustement avec sub-woofer de boîte à gants)	**4510-1657**
ZR XP Turbo 19-21 (pour ajustement avec sub-woofer de boîte à gants)	**4510-1655**
RZR Turbo S 18-21 (pour ajustement avec sub-woofer de boîte à gants)	**4510-1655**
General 1000 16-21 (pour ajustement avec systèmes audio Rockford Fosgate Stage 4)	**4510-1654**
Ranger 1000 XP 17	**4510-1113**[1]
Ranger 1000 XP 18-23	**4510-1205**[1]
RZR 1000 XP 14-18	**4510-0841**[2]

MODÈLES	RÉF.
POLARIS (SUITE)	
RZR S 1000 19	**4510-1229**[2]
RZR S 1000 21-23 (pour ajustement avec sub-woofer de boîte à gants)	**4510-1657**
RZR S 1000 21-23	**4510-1656**
RZR Turbo S 19	**4510-1229**[2]
RZR XP 1000 14-18	**4510-0841**[2]
RZR XP 1000 19-23	**4510-1229**[2]
RZR XP 1000 19-23 (pour ajustement avec sub-woofer de boîte à gants)	**4510-1655**
RZR XP 1000 Turbo 16-18	**4510-1203**[1]
RZR XP Turbo 15-18	**4510-1203**[1]
RZR XP Turbo 19	**4510-1229**[2]
RZR Pro XP 20-21	**4510-1451**[1]
YAMAHA	
Wolverine X2/X4 18-23	**4510-1207**[1]
Wolverine RMAX 20-23	**4510-1648**[1]
YXZ 1000 19-23	**4510-1452**[1]

[1] Avec dégivrage, dissimulé sous le capot.
[2] Avec dégivrage, sous le tableau de bord.
[3] Fixation au sol.

RACCORD EN Y POUR DURITE DE 25 MM (1") VERS 15,9 MM (5/8") AVEC SOUPAPE D'ARRÊT

- Ce raccord est généralement utilisé sur les chauffages de SSV
- Compatibilité universelle avec de nombreux UTV
- Vous permet d'insérer votre durite de radiateur de 25 mm (1") pour faire passer le liquide de refroidissement dans votre chauffage avec une durite de chauffage de 15,9 mm (5/8")
- Ce kit comprend la soupape d'arrêt afin de fermer le débit de liquide de refroidissement vers le chauffage en été
- En aluminium

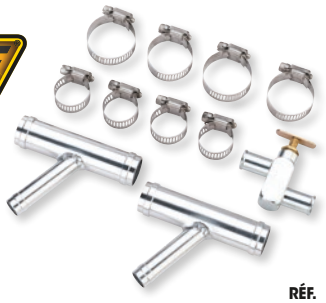

DESCRIPTION	RÉF.
Raccord en Y avec soupape d'arrêt	**4510-1119**

Les produits avec une référence GRIS GRAS sont nouveaux pour 2024.


0521-0911


0521-1371


0521-0864


0521-1046


0521-1797

TOITS

TOITS EN UNE PIÈCE

- Polyéthylène durable avec stabilisateurs UV
- Extrêmement durable par temps froid
- Le plateau de chargement moulé permet un stockage supplémentaire
- Les rainures moulées permettent à l'eau de s'évacuer de la zone de stockage
- À retirer lors du remorquage

TOITS EN DEUX PIÈCES

- Polyéthylène durable avec stabilisateurs UV
- Extrêmement durable par temps froid
- Avec kit de montage
- À retirer lors du remorquage

MODÈLES	TAILLE	STYLE	RÉF.
CAN-AM			
Commander 800/1000 11-20 (tous)	129 cm L x 113 cm l x 20,5 cm H (50,75" x 44,5" x 8")	2 pièces	**0521-0911**
Maverick 1000 13-19	129 cm L x 113 cm l x 20,5 cm H (50,75" x 44,5" x 8")	2 pièces	**0521-0911**
HONDA			
Pioneer 500 15-22	120 cm L x 79 cm l x 19 cm H (47,25" x 31" x 7,5")	1 pièce	**0521-1718**
Pioneer 700 14-22	103 cm L x 144 cm l x 23 cm H (40,5" x 56,5" x 9")	2 pièces	**0521-1246**
KAWASAKI			
Mule 600, 610, SX 05-22	88 cm L x 122 cm l (34,5" x 48")	2 pièces	**0521-1717**
Mule 3010/4010 Trans4x4 05-33	151 cm L x 151 cm l x 76 mm H (59,5" x 59,5" x 3")	2 pièces	**0521-0880**

Suite de la section TOITS page suivante.

Les produits avec une référence GRIS GRAS sont nouveaux pour 2024.

TOITS (SUITE)

MODÈLES	TAILLE	STYLE	RÉF.
POLARIS			
RZR 170 09-22	85 cm L x 90 cm l (33,25" x 35")	1 pièce	**0521-1719**
Ranger Mid-Size 400, 500, 800, EV 11-14	80 cm L x 147 cm l x 13 cm H (31,37" x 57,85" x 5,12")	1 pièce	**0521-1107**
Ranger Mid-Size 500, 570, EV 15-23	85 cm L x 138 cm l (33,5" x 54,5")	2 pièces	**0521-1371**
RZR 570 08-22	109 cm L x 88 cm l x 16,5 cm H (43" x 34,5" x 6,5")	1 pièce	**0521-0864**
Ranger 570 Full-Size 15	89 cm L x 161 cm l x 13,5 cm H (35" x 63,5" x 5,25")	2 pièces	**0521-1046**
Ranger 570 Full-Size 16-19	89 cm L x 159 cm l x 95,25 mm H (35" x 62,5" x 3,75")	2 pièces	**0521-0994**
RZR 570 08-22	97 cm L x 104 cm l (38" x 41")	1 pièce	**0521-1798**
RZR 800 08-14	109 cm L x 88 cm l x 16,5 cm H (43" x 34,5" x 6,5")	1 pièce	**0521-0864**
RZR 800 08-14	97 cm L x 104 cm l (38" x 41")	1 pièce	**0521-1798**
RZR 900 12-14	109 cm L x 88 cm l x 16,5 cm H (43" x 34,5" x 6,5")	1 pièce	**0521-0864**
Ranger 900 XP 13-19	89 cm L x 161 cm l x 13,5 cm H (35" x 63,5" x 5,25")	2 pièces	**0521-1046**
RZR (S) 900/1000 15-22	168 cm L x 116 cm l x 70 mm H (66" x 45,5" x 2,75")	1 pièce	**0521-1106**
RZR XP 900/1000 14-18	168 cm L x 116 cm l x 70 mm H (66" x 45,5" x 2,75")	1 pièce	**0521-1106**
RZR (S) 900/1000 15-22	102 cm L x 103 cm l (40" x 40,5")	1 pièce	**0521-1797**
RZR XP 900/1000 14-18	102 cm L x 103 cm l (40" x 40,5")	1 pièce	**0521-1797**
RZR Pro XP (modèles 2 places) 20-22	97 cm L x 99 cm l (38" x 39")	1 pièce	**0521-1867**
RZR Trail/Trail S 900 cm^3+ 21-22	66 cm L x 112 cm l (26" x 44")	1 pièce	**0521-1913**
RZR Trail 900/1000 21-23	102 cm (L) x 102 cm (l) (40 pouces x 40 pouce)	1 pièce	**0521-2070**
Ranger XP 1000 16-22	89 cm L x 161 cm l x 13,5 cm H (35" x 63,5" x 5,25")	2 pièces	**0521-1046**
Ranger Crew 05-09	151 cm L x 151 cm l x 76 mm H (59,5" x 59,5" x 3")	2 pièces	**0521-0880**
Ranger Crew 10-13 (tous)	161 cm L x 151 cm l x 76 mm H (63,5" x 59,5" x 3")	3 pièces	**0521-0955**
Ranger Full-Size 10-12	89 cm L x 159 cm l x 95,25 mm H (35" x 62,5" x 3,75")	2 pièces	**0521-0994**
Ranger Diesel 11-14	89 cm L x 159 cm l x 95,25 mm H (35" x 62,5" x 3,75")	2 pièces	**0521-0994**
Ranger 6x6 Full-Size 16-19	89 cm L x 159 cm l x 95,25 mm H (35" x 62,5" x 3,75")	2 pièces	**0521-0994**
Ranger Diesel 15-19	89 cm L x 161 cm l x 13,5 cm H (35" x 63,5" x 5,25")	2 pièces	**0521-1046**
Ranger Diesel HST 15-19	89 cm L x 161 cm l x 13,5 cm H (35" x 63,5" x 5,25")	2 pièces	**0521-1046**
YAMAHA			
Rhino 04-12 (tous)	76 cm L x 150 cm l x 12,5 cm H (30" x 59" x 5")	1 pièce	**0521-0867**



TOITS SOUPLES

- Fermeture à scratch à endos adhésif inclus pour une fixation sur l'arceau (applications Kawasaki Mule) ou connectique à sangle avec boucle (applications Polaris Ranger)
- Protection idéale en hiver ou par temps de pluie
- Fabrication en vinyle de poids net 1 134 g (40 oz.)

MODÈLES	RÉF.
KAWASAKI	
Mule série 2500/3000/4000	**MUDKM-116**

MODÈLES	RÉF.
POLARIS	
Ranger Full Size 02-08	**MUDPR-108**

Les produits avec une référence GRIS GRAS sont nouveaux pour 2024.



0521-1044



0521-1043



MOOSE UTILITY DIVISION

TOITS SOUPLES AVEC PANNEAU ARRIÈRE

- En nylon recouvert de PVC, résistant aux UV et durable
- Design personnalisé en fonction de chaque type de véhicule pour une adaptation parfaite
- Se montent sur les pare-brise au moyen d'une fixation à scratch à endos adhésif
- Installation facile sans outils ni perçage
- Fixation très sécurisée
- Pas de rabats volants
- Très grande vitre arrière
- Ajustement totalement étanche grâce au système de serrage Quikfit

MODÈLES	RÉF.
POLARIS	
Ranger 400/500 09-14 (Midsize)	**0521-1044**

MODÈLES	RÉF.
POLARIS (SUITE)	
Ranger 700/800/900 09-14 (Full size)	**0521-1043**

0521-1489



NELSON-RIGG COVERS · LUGGAGE · RAINWEAR

0521-1490



TOIT SOUPLE OUVRANT

POUR MODÈLES POLARIS RZR

- Panneau ouvrant à fermeture éclair qui s'enroule et se range de façon sécurisée sous le toit
- Idéal pendant la conduite au coucher du soleil ou de nuit lorsque le soleil ne frappe pas fort
- En polyester renforcé UltraMax résistant à l'eau
- Traitement anti-UV pour un maximum de protection contre les rayons nocifs du soleil
- Fixation facile sur l'arceau d'origine grâce à des boucles solides faciles à détacher et des sangles à attaches rapides
- Les fermetures éclair inversées sont imperméables à la poussière et à la saleté

MODÈLES	RÉF.
POLARIS	
RZR 900, RZR XP 1000/Turbo 14-19	**0521-1489**

MODÈLES	RÉF.
POLARIS (SUITE)	
RZR 4 900, RZR XP4 1000/Turbo 14-19	**0521-1490**

Les produits avec une référence **GRIS GRAS** sont nouveaux pour 2024.

KIMPEX



TOIT POUR SSV

POUR POLARIS RZR 900/1000 14-23 (TOUS SAUF RZR-4)

- Structure en polyéthylène avec finition grain de sable
- Découpe CNC sans bords rugueux
- Pliable pour un ajustement parfait
- Installation facile en quelques minutes ; aucun perçage requis
- Matériel de montage noir inclus pour une meilleure résistance à la corrosion
- Livré avec tout le matériel de montage nécessaire et des instructions détaillées

DESCRIPTION	RÉF.
Toit pour SSV	**0521-1632**



FILET ARRIÈRE POUR SSV

POUR TOUS LES MODÈLES POLARIS RZR 570/800/900/925/1000 11-19

- En polyester résistant
- Installation sur la cage pour ajouter un style sport à votre UTV

MODÈLES	RÉF.
Filet arrière	**0521-1629**

DEMI-PORTES INFÉRIEURES POUR SSV

POUR POLARIS RZR 900/EPS/TRAIL 15-19

- Structure en polyéthylène avec finition grain de sable
- Découpe CNC sans bords rugueux
- Installation facile en quelques minutes ; aucun perçage requis
- Matériel de montage noir inclus pour une meilleure résistance à la corrosion
- Livré avec tout le matériel de montage nécessaire et des instructions détaillées

DESCRIPTION	RÉF.
Demi-portières inférieures pour SSV	**0521-1634**



Les produits avec une référence GRIS GRAS sont nouveaux pour 2024.



PORTES

- Style personnalisé haute performance avec aérations orientées vers l'arrière
- Empêchent la boue des pneus de pénétrer dans la cabine
- Matériel et instructions inclus pour une installation facile
- Utilise les portes d'origine
- En polypropylène Stealth noir durable
- Le portes en polypropylène permettent d'économiser du poids et de garantir la résistance et la durabilité

MODÈLES	RÉF.
POLARIS	
RZR XP1000/XP Turbo/XP Turbo S 14-20, RZR 900 S/XC/Trail 16-20, RZR S 1000 15-20	**0521-1795**

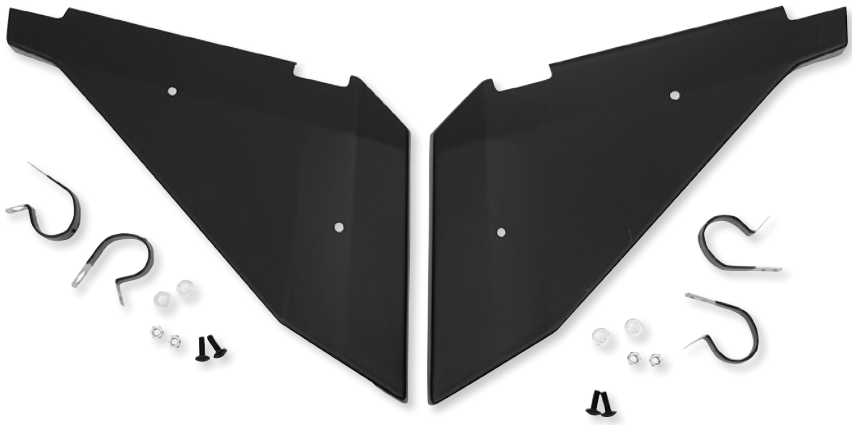

PLAQUES LATÉRALES

- En polypropylène Stealth noir durable pour économiser du poids et garantir solidité et durabilité
- Vente par paire

MODÈLES	RÉF.
POLARIS	
RZR XP 1000/XP 1000 Turbo/XP-4 1000/XP-4 1000 Turbo 14-18, RZR 900 15-18, RZR XP 1000/XP Turbo/S 19-20	**0521-1796**



POIGNÉES DE PORTE TAILLÉES DANS LA MASSE

POUR CAN-AM TURBO X3 (TOUS)

- Débarrassez-vous de la sangle de porte d'origine !
- Construction en aluminium
- Conception rigide et facile à saisir
- Compatible avec tous les modèles
- Vente par lots de deux

DESCRIPTION	RÉF.
Poignées de porte taillées dans la masse	**0521-1864**

Les produits avec une référence GRIS GRAS sont nouveaux pour 2024.



MOOSE UTILITY DIVISION

AMORTISSEUR POUR BENNE BASCULANTE

- Amortisseurs de benne à ordures haute pression de rechange
- Cet amortisseur de rechange de haute qualité est doté de tiges d'amortisseur noires traitées à l'azote, d'un œillet plus large pour éviter la rupture de l'œillet et d'embouts de tige conformes aux normes d'origine
- Installation facile

MODÈLES	RÉF.
HONDA	
Pioneer 700 14-21	**4510-1640**
Pioneer 1000 16-21	**4510-1641**
POLARIS	
250 6x6 93	**4510-1636**
300 6x6 94	**4510-1636**
350L 6x6 93	**4510-1636**
400L 6x6 94-97	**4510-1636**
ATP 330 04-05	**4510-1636**
ATP 500 04-05	**4510-1636**
Magnum 425 6x6 96-97	**4510-1636**
Big Boss 500 6x6 98-99	**4510-1636**
Sportsman 500 6x6 00-08	**4510-1636**
Sportsman 500 X2 06-09	**4510-1636**
Sportsman 550 X2 10-14	**4510-1636**
Sportsman 570 X2 14-21	**4510-1637**

MODÈLES	RÉF.
POLARIS (SUITE)	
Sportsman 700 X2 08	**4510-1636**
Sportsman 800 X2 07-09	**4510-1636**
Sportsman 850 X2 11	**4510-1636**
General 1000 (Tous les modèles sauf les modèles 20 construits avant le 20/08/19) 16-20	**4510-1638**
Ranger 400 10-14	**4510-1633**
Ranger 500 02-05	**4510-1634**
Ranger 500 (Crew inclus) 06-13	**4510-1633**
Ranger 570 (avec Crew) (non compatible avec Ranger 570 Fullsize 15-16) 14-21	**4510-1633**
Ranger 570 Fullsize (Crew inclus) 15-16	**4510-1635**
Ranger 700 XP 05	**4510-1634**
Ranger 700 6x6 06	**4510-1634**
Ranger 700 (Crew inclus) 06-09	**4510-1633**

MODÈLES	RÉF.
POLARIS (SUITE)	
Ranger 800 (Crew inclus) 10-14	**4510-1633**
Ranger 900 Diesel (Crew inclus) 11-14	**4510-1633**
Ranger 900 XP (Crew inclus) 14-19	**4510-1635**
Ranger 1000 XP (Crew inclus) 17-21	**4510-1635**
Ranger 1000 Diesel (Crew inclus) 15-18	**4510-1635**
Ranger ETX 15-16	**4510-1633**
Ranger EV 10-21	**4510-1633**
Ranger EXT 15-16	**4510-1636**
Ranger HST 15-17	**4510-1635**
Ranger TM 04-06	**4510-1634**
YAMAHA	
Rhino 450 06-09	**4510-1642**
Rhino 660 04-07	**4510-1642**
Rhino 700 08-13	**4510-1642**

QUAD LOGIC



3540-0035

CÂBLES DE HAYON

POUR POLARIS

- Câble de hayon en acier inoxydable de rechange
- Renforcé avec un revêtement en vinyle évitant l'effilochage
- Dimensions : 25,5 cm L (10") avec trous de fixation de 7,239 mm (0,285")
- Vente à l'unité ; compatibles avec côté gauche ou droit

MODÈLES	RÉF.
350L 6x6 93	**3540-0035**
400L 6x6 94-97	**3540-0035**
Ranger 400 10-14	**3540-0040**
Magnum 6x6 425 96-97	**3540-0035**
Big Boss 6x6 500 98-99	**3540-0035**
Ranger 500 05-10	**3540-0041**
Ranger 500 11-13	**3540-0040**
Ranger 500 17-22	**3540-0038**
Ranger 570 14	**3540-0040**
Ranger 570 Crew 15	**3540-0040**

MODÈLES	RÉF.
Ranger 570 Fullsize 15-23	**3540-0039**
Ranger 570 Midsize 15-23	**3540-0038**
Ranger 700 05-09	**3540-0041**
Ranger 800 (sauf Midsize) 10-16	**3540-0041**
Ranger 800 Midsize 13-14	**3540-0040**
Ranger 900 Diesel 11-14	**3540-0041**
Ranger 900 XP 14-19	**3540-0039**
General 1000 16-21	**3540-0038**
Ranger 1000 Diesel 15-18	**3540-0039**
Ranger 1000 XP 17-18	**3540-0039**

MODÈLES	RÉF.
Ranger 1000 XP 19-24	**3540-0076**
Ranger ETX 15-16	**3540-0038**
Ranger EV/LSV 10-15	**3540-0040**
Ranger EV 16-21	**3540-0038**
Ranger EV Fullsize 23-24	**3540-0076**
Ranger HST 14-17	**3540-0039**
Ranger TM 05-06	**3540-0041**
Brutus 14-18	**3540-0039**
General 1000 16-24	**3540-0038**

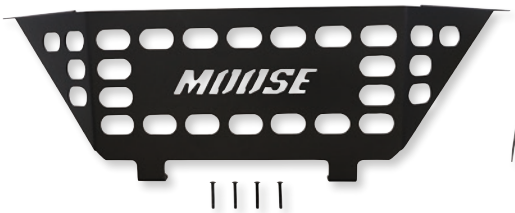

0521-1911





0521-1836

MOOSE UTILITY DIVISION

FERMETURES POUR BOÎTE DE CHARGEMENT

- De nombreux SSV sportifs ont une boîte de chargement profonde, mais celle-ci ne se ferme pas
- Rangez et sécurisez vos outils, vos glacières et vos marchandises sans craindre qu'ils ne tombent
- Disponible pour les modèles RZR et YZX1000

CONVIENT POUR LES MODÈLES	RÉF.
POLARIS	
RZR 1000 XP Pro 20	**0521-1911**
RZR 1000 XP Turbo 21	**0521-1911**

CONVIENT POUR LES MODÈLES	RÉF.
YAMAHA	
YXZ1000 19-21	**0521-1836**

Les produits avec une référence **GRIS GRAS** sont nouveaux pour 2024.



2317-0194

PARE-BRISE POUR QUAD MOOSE

- Polycarbonate 2,54 mm (0,1")
- Kit de montage à quatre points rigide avec design à séparation
- Protection complète des mains et du corps
- Dimensions : 48,5 cm (H) x 95,25 cm (L) (19 pouces x 37,5 pouces)

DESCRIPTION	RÉF.
Pour quads avec phares	2317-0193
Pour quads sans phares	2317-0194

DESCRIPTION	RÉF.
Œillets de rechange	2317-0399

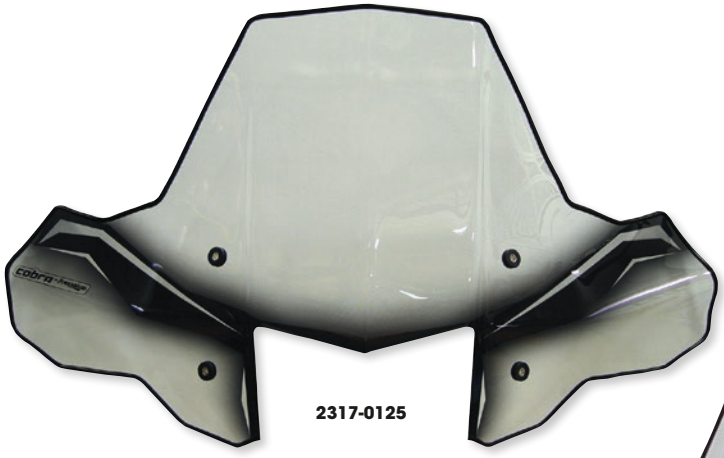

2317-0125



2317-0126



PARE-BRISE POUR QUAD PROTEK

- Le design prononcé correspond aux nouveaux quads
- Ajout de nervures et de formes pour plus de résistance
- En polycarbonate haute qualité optique avec surface résistante aux rayures et verre anti-distorsion
- Les pattes de fixation sortent directement des barres montantes et sont compatibles avec les barres de phares
- Taille approximative du pare-brise : 51 cm (H) x 91 cm (l)
- Système de fixation à deux points universel pour une installation rapide et facile
- Les options de fixation standard ou rapide offrent le choix d'utiliser quatre types de pare-brise : ProTEK, pare-brise sport et pare-brise avec ou sans découpe pour phares
- Le kit de fixation rapide permet un retrait presque instantané ; il suffit de desserrer l'écrou de serrage et de tirer sur la goupille
- Les pare-brise sont compatibles si vous voyez la partie montante de votre guidon lorsque vous êtes debout devant le quad
- Compatible avec la plupart des modèles de quads sauf Honda Rincon, tous les modèles Bombardier (sauf Rally), Kawasaki Prairie et Brute Force

DESCRIPTION	RÉF.
PARE-BRISE AVEC FIXATION STANDARD	
Avec découpe pour phares	2317-0123
Sans découpe pour phares	2317-0124

DESCRIPTION	RÉF.
PARE-BRISE AVEC FIXATION RAPIDE	
Avec découpe pour phares	2317-0125
Sans découpe pour phares	2317-0126

Les produits avec une référence GRIS GRAS sont nouveaux pour 2024.

slip streamer inc.

SS2P



2317-0018



PARE-BRISE POUR QUAD BIG COUNTRY

- Offre une meilleure protection du vent et des éléments que la plupart des autres pare-brise
- En polycarbonate renforcé transparent 2,36 mm (0,093") »pour une meilleure protection contre les impacts – 15 % plus épais que les modèles concurrents
- Avec un système d'attache rapide qui permet un retrait et une installation rapides et faciles pour le remorquage ou lorsque vous ne souhaitez pas de pare-brise
- Deux types de pare-brise : un pour les phares standards et l'autre avec une coupe pour le phare élevée

DESCRIPTION	RÉF.
Standard, transparent (52,5 cm H x 91 cm l x 56 cm P (20 3/4" x 36" x 22"))	SS2C
Coupe pour le phare élevée, transparent (42,5 cm H x 91 cm l x 56 cm P (16 3/4" x 36" x 22"))	SS2P
Standard, transparent avec accents noirs (52,5 cm H x 91 cm l x 56 cm P (20 3/4" x 36" x 22"))	2317-0018
Kit de matériel de montage de rech.	SS-1HDW

SS1-C



SS1-P



PARE-BRISE POUR QUAD

- Offre une protection maximale face aux éléments
- En Lexan® transparent résistant aux chocs de 2,36 mm (0,093")
- Avec un système d'attache rapide qui permet un retrait et une installation rapides et faciles pour le remorquage ou lorsque vous ne souhaitez pas de pare-brise

DESCRIPTION	RÉF.
Standard (52,5 cm H x 73,5 cm l x 43 cm P (20 3/4" x 29" x 17"))	SS1-C
Avec coupe pour le phare (41,5 cm H x 73,5 cm l x 43 cm P (16 1/4" x 29" x 17"))	SS1-P

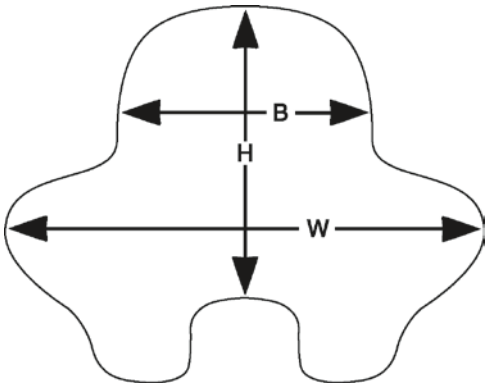

DESCRIPTION	RÉF.
Kit de matériel de montage de rech.	SS-1HDW

Les produits avec une référence GRIS GRAS sont nouveaux pour 2024.



2317-0462





2317-0464



2317-0457

PARE-BRISE REPLIABLE INTÉGRAL DELUXE

- Offre une protection complète du pare-brise avec la possibilité de rabattre la partie centrale du pare-brise pour permettre une meilleure circulation de l'air et/ou une meilleure visibilité
- Il est conçu pour s'adapter au toit d'origine sans laisser un grand espace entre le haut du pare-brise et le toit
- Le pare-brise est fixé à l'arceau à l'aide de quatre pinces profilées
- La section centrale du pare-brise est fixée à l'aide de trois pattes de fixation avec un pli unique pour empêcher l'intrusion d'eau au niveau de la ligne de charnière
- La partie supérieure de la partie repliable du pare-brise est reliée à l'arceau par deux sangles à scratch
- En polycarbonate de 4,5 mm (0,177")

CONVIENT POUR LES MODÈLES	RÉF.	LARGEUR COMPLÈTE	HAUTEUR TOTALE
CAN-AM			
Defender - HD 5, HD 8, HD 10, Limited HD, Pro HD, Max HD 16-22	**2317-0462**	130 cm (51")	76 cm (30")
Commander et Max 11-20	**2317-0464**	135 cm (53")	79 cm (31")
Commander, Commander Max 21-23	**2317-0474**	101 cm (39,75")	82 cm (32,25")
Maverick Trail, Maverick Sport, Maverick Sport Max 18-22	**2317-0474**	101 cm (39,75")	82 cm (32,25")
HONDA			
Pioneer 500, 520 16-22	**2317-0475**	104 cm (41")	79 cm (31")
Pioneer 700 14-22	**2317-0460**	122 cm (48")	71 cm (28")
Pioneer 1000 16-23	**2317-0459**	137 cm (54")	79 cm (31")
KAWASAKI			
Mule Pro DX, DXT, FX, FXT 15-22	**2317-0468**	147 cm (58")	89 cm (35")
Mule 4000, 4010 Trans 4x4 09-22	**2317-0470**	135 cm (53")	86 cm (34")
POLARIS			
Ranger 570 Full-Size 15	**2317-0458**	127 cm (50")	76 cm (30")
Ranger Mid-Size 500, 570, EV 15-23	**2317-0461**	114 cm (45")	73,5 cm (29")
Ranger Crew 570 15-22	**2317-0461**	114 cm (45")	73,5 cm (29")
Ranger 570 Full-Size 16-23	**2317-0463**	135 cm (53")	94 cm (37")
Ranger XP 1000 16-23	**2317-0458**	127 cm (50")	76 cm (30")
Ranger XP 900 13-23	**2317-0458**	127 cm (50")	76 cm (30")
Ranger Diesel 15-19	**2317-0458**	127 cm (50")	76 cm (30")
Ranger Diesel HST 15-19	**2317-0458**	127 cm (50")	76 cm (30")
Ranger Full-Size 10-12	**2317-0463**	135 cm (53")	94 cm (37")
Ranger Diesel 11-14	**2317-0463**	135 cm (53")	94 cm (37")
Ranger 6X6 Full-Size 16-19	**2317-0463**	135 cm (53")	94 cm (37")
Modèles RZR Trail and Trail S avec moteurs 900cc+ 21-22	**2317-0476**	99 cm (39")	63,5 cm (25")
YAMAHA			
Rhino 04-11 (tous les modèles)	**2317-0457**	127 cm (50")	81 cm (32")

Les produits avec une référence GRIS GRAS sont nouveaux pour 2024.

ÉCHAPPEMENT
LAMES À NEIGE ET ACCESSOIRES
TREUILS ET FIXATIONS
AUDIO
ACCESSOIRES GÉNÉRAUX ET CADENAS/ ANTIVOLS
PORTE-BAGAGES ET ACCESSOIRES
COFFRES, BAGAGES ET RANGEMENT
PIÈCES PLASTIQUES ET DE CARÉNAGE
PARE-CHOCS ET PROTECTIONS
GUIDONS ET COMMANDES
ROUES ET ACCESSOIRES
FREINS
COURROIES, CHAÎNES, PIGNONS ET COURONNES
TRANSMISSION
SUSPENSION
MOTEUR ET REFROIDISSEMENT
ADMISSION
ÉLECTRICITÉ
ÉCLAIRAGE
OUTILLAGE ET PROMOTION
INDEX





PARE-BRISE COMPLET/ TOIT/PANNEAU ARRIÈRE

POUR POLARIS RANGER 150 18-21

- Le meilleur choix pour la protection contre les intempéries
- Le pare-brise complet est fabriqué en polycarbonate ultra-durable de 4,5 mm (0 177") pour une protection durable et très résistante et une vue claire
- Le toit et la majeure partie du panneau arrière sont fabriqués en polyéthylène de masse molaire très élevée (UHMPE) de 6,4 mm (0,25")
- Le panneau arrière en UHMPE comporte une découpe en polycarbonate transparent pour une meilleure visibilité arrière
- Les pièces sont toutes boulonnées, puis fixées au véhicule par des colliers de fixation en acier galvanisé et recouvers de caoutchouc



DESCRIPTION	RÉF.
Pare-brise/toit/panneau arrière	**0521-1865**



2317-0369

PARE-BRISE REPLIABLE INTÉGRAL EN POLYCARBONATE RÉSISTANT

- Revêtement résistant des deux côtés
- Tous les avantages du polycarbonate standard, mais le revêtement résistant le rend très résistant aux rayures et empêche le jaunissement par le soleil au fil du temps

MODÈLES	RÉF.	LARGEUR COMPLÈTE	HAUTEUR TOTALE	SANGLES EN CAOUTCHOUC DE RECHANGE	MATÉRIEL DE MONTAGE DE RECHANGE
POLARIS					
Ranger 570 - (Full Size) 15	**2317-0369**	127,3 cm (50,13")	75,2 cm (29,61")	**2317-0258**	**2317-0261**
Ranger 570 (Full Size) 16-17	**2317-0370**	134,3 cm (52,88")	81,7 cm (32,16")	**2317-0258**	**2317-0260**
Ranger Crew 570 - (Full Size) 15	**2317-0369**	127,3 cm (50,13")	75,2 cm (29,61")	**2317-0258**	**2317-0261**
Ranger 700/800 09-14	**2317-0370**	134,3 cm (52,88")	81,7 cm (32,16")	**2317-0258**	**2317-0260**
Ranger 700/800 Crew/6x6 10-14	**2317-0370**	134,3 cm (52,88")	81,7 cm (32,16")	**2317-0258**	**2317-0260**
Ranger 800 - (Full Size) 14	**2317-0370**	134,3 cm (52,88")	81,7 cm (32,16")	**2317-0258**	**2317-0260**
Ranger 800 6x6 - (Full Size) 14-16	**2317-0370**	134,3 cm (52,88")	81,7 cm (32,16")	**2317-0258**	**2317-0260**
Ranger Crew 800 - (Full Size) 14-16	**2317-0370**	134,3 cm (52,88")	81,7 cm (32,16")	**2317-0258**	**2317-0260**
Ranger 900 XP 13-17	**2317-0369**	127,3 cm (50,13")	75,2 cm (29,61")	**2317-0258**	**2317-0261**
Ranger Crew 900 - (Full Size) 14-17	**2317-0369**	127,3 cm (50,13")	75,2 cm (29,61")	**2317-0258**	**2317-0261**
Ranger Crew 900-6 (Full Size) 15-16	**2317-0369**	127,3 cm (50,13")	75,2 cm (29,61")	**2317-0258**	**2317-0261**
Ranger Crew XP 1000 (Full Size) 17	**2317-0369**	127,3 cm (50,13")	75,2 cm (29,61")	**2317-0258**	**2317-0261**
Ranger Crew Diesel - (Full Size) 14	**2317-0370**	134,3 cm (52,88")	81,7 cm (32,16")	**2317-0258**	**2317-0260**
Ranger Crew Diesel - (Full Size) 15-17	**2317-0369**	127,3 cm (50,13")	75,2 cm (29,61")	**2317-0258**	**2317-0261**
Ranger Diesel - (Full Size) 14	**2317-0370**	134,3 cm (52,88")	81,7 cm (32,16")	**2317-0258**	**2317-0260**
Ranger Diesel - (Full Size) 15-16	**2317-0369**	127,3 cm (50,13")	75,2 cm (29,61")	**2317-0258**	**2317-0261**
Ranger Diesel HST Deluxe - (Full Size) 15-16	**2317-0369**	127,3 cm (50,13")	75,2 cm (29,61")	**2317-0258**	**2317-0261**

Les produits avec une référence **GRIS GRAS** sont nouveaux pour 2024.



2317-0258

2317-0176



2317-0406



PARE-BRISE REPLIABLE INTÉGRAL POUR VÉHICULE UTILITAIRE

- Pare-brise en polycarbonate épais premium de 4,5 mm (0,177 pouce)
- Articulation centrale pour l'aération
- Opération sans outils
- Fixation à l'arceau à l'aide de sangles en acier inoxydable recouvertes de caoutchouc
- Pare-brise doté d'un joint en caoutchouc qui offre une protection contre les éléments ; kit de rechange avec joint en caoutchouc de 183 cm (6 pieds) disponible séparément
- Tampons de blocage de rechange pour pare-brise de SSV entièrement repliable Moose de style ancien disponibles séparément

MODÈLES	RÉF.	LARGEUR COMPLÈTE	HAUTEUR TOTALE	SANGLES EN CAOUTCHOUC DE RECHANGE	MATÉRIEL DE MONTAGE DE RECHANGE
CAN-AM					
Maverick 1000 14-18	**2317-0300**	132,5 cm (52,18")	66 cm (26,00")	**2317-0258**	**2317-0260**
Defender 16-22	**2317-0360**	130,5 cm (51,37")	83,2 cm (32,75")	**2317-0258**	**2317-0260**
Maverick X3 17-19	**2317-0432**	123,8 cm (48,75")	72,3 cm (28,48")	**2317-0258**	**2317-0260**
CFMOTO					
U Force (tous)	**2317-0329**	125,7 cm (49,19")	57,7 cm (23,11")	**2317-0258**	**2317-0260**
Z Force (tous)	**2317-0330**	106,3 cm (41,87")	57,3 cm (22,57")	**2317-0258**	**2317-0260**
U600 (tous)	2317-0492	70 cm (27,5")	126,3 cm (49,75")	-	-
Z950 (tous)	2317-0489	76,2 cm (30")	129,5 cm (51")	-	-
U1000 (tous)	2317-0491	73,7 cm (29")	142,5 cm (56,09")	-	-
HONDA					
Big Red 09-14	**2317-0182**[1]	145,4 cm (59,25")	56,5 cm (22,23")	**2317-0258**	**2317-0260**
Pioneer 500 15-22	**2317-0297**	109,1 cm (42,94")	73,3 cm (28,87")	**2317-0258**	**2317-0260**
KAWASAKI					
Mule 3010 00-08	**2317-0183**[2]	137,2 cm (54,00")	90,5 cm (35,62")	**2317-0258**	**2317-0260**
Mule 4010 09-22	**2317-0184**[2]	134,6 cm (53,00")	78,5 cm (30,91")	**2317-0258**	**2317-0260**
Mule Pro-FXT 15-22	**2317-0298**	148 cm (58,25")	77,6 cm (30,56")	**2317-0258**	**2317-0260**

[1] Non compatible avec toit d'origine Honda.

[2] Plus d'accès au capot.

Suite de la section PARE-BRISE REPLIABLE INTÉGRAL POUR VÉHICULE UTILITAIRE page suivante.

Les produits avec une référence GRIS GRAS sont nouveaux pour 2024.

ÉCHAPPEMENT
LAMES À NEIGE ET ACCESSOIRES
TREUILS ET FIXATIONS
AUDIO
ACCESSOIRES GÉNÉRAUX ET CADENAS/ ANTIVOLS
PORTE-BAGAGES ET ACCESSOIRES
COFFRES, BAGAGES ET RANGEMENT
PIÈCES PLASTIQUES ET DE CARÉNAGE
PARE-CHOCS ET PROTECTIONS
GUIDONS ET COMMANDES
ROUES ET ACCESSOIRES
FREINS
COURROIES, CHAÎNES, PIGNONS ET COURONNES
TRANSMISSION
SUSPENSION
MOTEUR ET REFROIDISSEMENT
ADMISSION
ÉLECTRICITÉ
ÉCLAIRAGE
OUTILLAGE ET PROMOTION
INDEX

PARE-BRISE REPLIABLE INTÉGRAL POUR VÉHICULE UTILITAIRE (SUITE)

CONVIENT POUR LES MODÈLES	RÉF.	LARGEUR COMPLÈTE	HAUTEUR TOTALE	SANGLES EN CAOUTCHOUC DE RECHANGE	MATÉRIEL DE MONTAGE DE RECHANGE
KYMCO					
UXV 500/700 (tous les modèles)	**2317-0301**	137,2 cm (54,00")	62,4 cm (24,56")	**2317-0258**	**2317-0260**
POLARIS					
Ranger 400 (Mid Size) 14	**2317-0189**	119,7 cm (47,12")	74,8 cm (29,44")	**2317-0258**	**2317-0260**
Ranger 400/500 (Mid Size) 09-14 (tous)	**2317-0189**	119,7 cm (47,12")	74,8 cm (29,44")	**2317-0258**	**2317-0260**
Ranger 500 00-08	**2317-0187**	149,2 cm (58,75")	86,2 cm (33,93")	**2317-0258**	**2317-0260**
Ranger 500 (Mid Size) 15-19	**2317-0299**	114,6 cm (45,12")	68,3 cm (26,89")	**2317-0258**	**2317-0261**
Ranger 500 Crew 09	**2317-0187**	149,2 cm (58,75")	86,2 cm (33,93")	**2317-0258**	**2317-0260**
Ranger 570 (Full Size) 15	**2317-0176**	127,3 cm (50,13")	75,2 cm (29,61")	**2317-0258**	**2317-0261**
Ranger 570 (Mid Size) 15-19	**2317-0299**	114,6 cm (45,12")	68,3 cm (26,89")	**2317-0258**	**2317-0261**
Ranger Crew 570 (Full Size) 15	**2317-0176**	127,3 cm (50,13")	75,2 cm (29,61")	**2317-0258**	**2317-0261**
Ranger 570 (Mid Size) 14	**2317-0189**	119,7 cm (47,12")	74,8 cm (29,44")	**2317-0258**	**2317-0260**
Ranger Crew 570 (Mid Size) 15-19	**2317-0299**	114,6 cm (45,12")	68,3 cm (26,89")	**2317-0258**	**2317-0261**
RZR 570 12-19	**2317-0190**	100,3 cm (39,50")	60,1 cm (23,97")	**2317-0258**	**2317-0260**
Ranger 700 08	**2317-0187**	149,2 cm (58,75")	86,2 cm (33,93")	**2317-0258**	**2317-0260**
Ranger 800 (Mid Size) 14	**2317-0189**	119,7 cm (47,12")	74,8 cm (29,44")	**2317-0258**	**2317-0260**
RZR800 08-17	**2317-0190**	100,3 cm (39,50")	60,1 cm (23,97")	**2317-0258**	**2317-0260**
Ranger 900 XP 13-19	**2317-0176**	127,3 cm (50,13")	75,2 cm (29,61")	**2317-0258**	**2317-0261**
Ranger Crew 900 (Full Size) 14-19	**2317-0176**	127,3 cm (50,13")	75,2 cm (29,61")	**2317-0258**	**2317-0261**
Ranger Crew 900-6 (Full Size) 15-16	**2317-0176**	127,3 cm (50,13")	75,2 cm (29,61")	**2317-0258**	**2317-0261**
Ranger Crew XP 1000 (Full Size) 17-18	**2317-0176**	127,3 cm (50,13")	75,2 cm (29,61")	**2317-0258**	**2317-0261**
RZR900 XP 11-14	**2317-0190**	100,3 cm (39,50")	60,1 cm (23,97")	**2317-0258**	**2317-0260**
RZR900 XP/S 15-19	**2317-0303**	98,9 cm (38,97")	58,1 cm (22,89")	**2317-0258**	**2317-0260**
RZR1000 14-19	**2317-0303**	98,9 cm (38,97")	58,1 cm (22,89")	**2317-0258**	**2317-0260**
Ranger 1000 XP 17	**2317-0176**	127,3 cm (50,13")	75,2 cm (29,61")	**2317-0258**	**2317-0260**
Ranger 1000 XP 18-19	**2317-0434**	128 cm (50,38")	74,5 cm (29,34")	**2317-0258**	**2317-0261**
RZR XP 4 1000 15-19	**2317-0303**	98,9 cm (38,97")	58,1 cm (22,89")	**2317-0258**	**2317-0260**
RZR 1000 XP 20 (tous)	**2317-0446**	97,5 cm (38,37")	54,6 cm (21,50")	**2317-0258**	**2317-0260**
Ranger Crew XP 1000 (Full Size) (2) 19	**2317-0434**	128 cm (50,38")	74,5 cm (29,34")	**2317-0258**	**2317-0261**
Ranger ETX (Mid Size) 15-17	**2317-0299**	114,6 cm (45,12")	68,3 cm (26,89")	**2317-0258**	**2317-0261**
Ranger EV (électrique) - (Mid Size) 15-19	**2317-0299**	114,6 cm (45,12")	68,3 cm (26,89")	**2317-0258**	**2317-0261**
Ranger Diesel (Full Size) 15-19	**2317-0176**	127,3 cm (50,13")	75,2 cm (29,61")	**2317-0258**	**2317-0261**
Ranger Crew Diesel-(Full Size) 15-19	**2317-0176**	127,3 cm (50,13")	75,2 cm (29,61")	**2317-0258**	**2317-0261**
Ranger Diesel HST Deluxe - (Full Size) 15-16	**2317-0176**	127,3 cm (50,13")	75,2 cm (29,61")	**2317-0258**	**2317-0261**
YAMAHA					
Rhino 04-12 (tous)	**2317-0192**	127 cm (50,00")	71 cm (27,95")	**2317-0258**	**2317-0260**
Viking 700 14-22	**2317-0177**	139,6 cm (54,98")	64,3 cm (25,33")	**2317-0258**	**2317-0260**
Wolverine 16-19	**2317-0305**	124,8 cm (49,12")	60,7 cm 23,90")	**2317-0258**	**2317-0260**
Wolverine X4 18-19	**2317-0406**	135,5 cm (53,35")	64,1 cm 25,23"	**2317-0258**	**2317-0260**
YXZ1000 19	**2317-0449**	77,1 cm (30,63")	132 cm (51,97")	**2317-0258**	**2317-0260**

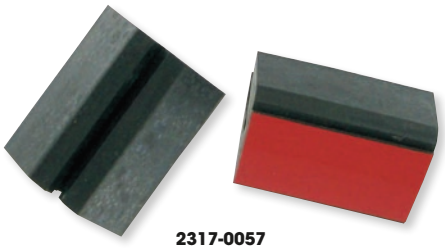

2317-0057



2317-0164

PIÈCES DE RECHANGE

DESCRIPTION	RÉF.
Tampon de blocage de rechange pour pare-brise de SSV entièrement repliable Moose de style ancien (lot de deux)	**2317-0057**
Kit d'habillage de pare-brise (183 cm L (6'))	**2317-0164**



2317-0260

KIT DE MONTAGE DE RECHANGE

POUR PARE-BRISE REPLIABLE INTÉGRAL MOOSE

DESCRIPTION	RÉF.
Matériel de montage de rechange pour arceaux de 44 mm (1,75")	**2317-0260**

DESCRIPTION	RÉF.
Matériel de montage de rechange pour Polaris Ranger 900 XP	**2317-0261**

Les produits avec une référence GRIS GRAS sont nouveaux pour 2024.



2317-0377

2317-0217





2317-0211

2317-0379



PARE-BRISE COMPLETS

- En polycarbonate transparent épais de 4,5 mm (0,177")
- Fixation à l'arceau à l'aide de sangles en acier inoxydable recouvertes de caoutchouc
- Offrent une protection contre les éléments
- Avec un joint en bas du pare-brise qui offre une protection contre les éléments

MODÈLES	LARGEUR TOTALE	HAUTEUR TOTALE	RÉF.
ARCTIC CAT/TEXTRON			
Tracker XTR1000 18-22	127,6 cm (50,25")	61 cm (24,00")	**2317-0467**
CAN-AM			
Commander 11-20 (tous)	134 cm (52,75")	73,5 cm (28,95")	**2317-0213**
Maverick 13-19	131,4 cm (51,75")	70,5 cm (29,75")	**2317-0322**
Defender, Defender Max 16-22	130 cm (51,00")	78 cm (30,75")	**2317-0465**
Maverick Trail, Maverick Sport, Maverick Sport Max 21-22	101 cm (39,75")	82 cm (32,25")	**2317-0466**
Commander, Commander Max 18-21	101 cm (39,75")	82 cm (32,25")	**2317-0467**
HONDA			
Pioneer 700 14-22	121,4 cm (47,82")	72,1 cm (28,37")	**2317-0215**
Pioneer 1000 16-22	138,4 cm (54,50")	81,2 cm (32,00")	**2317-0377**
KAWASAKI			
Mule KAF400; 600, 610, SX 17-21	121,3 cm (47,75")	93,3 cm (36,75")	**2317-0417**
Mule 3000/3010 01-08	137,1 cm (54,00")	87,3 cm (34,37")	**2317-0217**[1]
Mule 3020 01-03	137,1 cm (54,00")	87,3 cm (34,37")	**2317-0217**[1]
Mule 4010 09-22	134,4 cm (52,92")	74,4 cm (29,30")	**2317-0216**[1]
KAF 695 Mule Pro MX 4x4/EPS 21-22	89 cm (35")	141 cm (55,5")	**2317-0487**
POLARIS			
Ranger Mid-Size 400/500/800/EV 11-14	119 cm (46,86")	73,2 cm (28,80")	**2317-0207**
Ranger Mid-Size 500/570/EV, 15-22	114,3 cm (45,00")	74,3 cm (29,25")	**2317-0314**

MODÈLES	LARGEUR TOTALE	HAUTEUR TOTALE	RÉF.
POLARIS (SUITE)			
Ranger 570 Full-Size 15	128,8 cm (50,71")	78,1 cm (30,75")	**2317-0209**
RZR 570 Trail 08-22	101,3 cm (39,87")	63,8 cm (25,10")	**2317-0211**
Ranger Crew 570 15-22	114,3 cm (45,00")	74,3 cm (29,25")	**2317-0314**
Ranger 700/800 10-12	132 cm (52,00")	89,5 cm (35,25")	**2317-0415**
Ranger 700/800 Crew 10-12	132 cm (52,00")	89,5 cm (35,25")	**2317-0415**
RZR800 08-17	101,3 cm (39,87")	63,8 cm (25,10")	**2317-0211**
Ranger XP 900 13-19	128,8 cm (50,71")	78,1 cm (30,75")	**2317-0209**
Ranger Crew XP 900/1000 13-22	128,8 cm (50,71")	78,1 cm (30,75")	**2317-0209**
RZR 900 12-14	101,3 cm (39,87")	63,8 cm (25,10")	**2317-0211**
RZR (S) 900/1000 15-21	99 cm (39,00")	61 cm (24,00")	**2317-0416**
RZR XP 900/1000 14-18	99 cm (39,00")	61 cm (24,00")	**2317-0416**
RZR Pro XP (XP-4) 20-22	104,8 cm (41,25")	78,1 cm (30,75")	**2317-0456**
Modèles RZR Trail and Trail S avec moteurs 900cc+ 21-22	99 cm (39,00")	63,5 cm (25,00")	**2317-0477**
General 16-22	123 cm (48,5")	59,5 cm (23,5")	**2317-0378**
Ranger XP 1000 162-22	128,8 cm (50,71")	78,1 cm (30,75")	**2317-0209**
Ranger Diesel 15-19	128,8 cm (50,71")	78,1 cm (30,75")	**2317-0209**
Ranger Diesel HST 15-19	128,8 cm (50,71")	78,1 cm (30,75")	**2317-0209**
YAMAHA			
Rhino 04-11 (tous)	127,1 cm (50,05")	73,2 cm (28,80")	**2317-0210**
Viking 700 14-22	139,1 cm (54,75")	70,7 cm (27,82")	**2317-0214**
Wolverine R-Spec 16-18	129 cm (50,50")	65,4 cm (25,75")	**2317-0318**
YXZ1000 16-18	132,1 cm (52,00")	63,5 cm (25,00")	**2317-0379**

[1] Plus d'accès au capot.

Les produits avec une référence **GRIS GRAS** sont nouveaux pour 2024.

ÉCHAPPEMENT
LAMES À NEIGE ET ACCESSOIRES
TREUILS ET FIXATIONS
AUDIO
ACCESSOIRES GÉNÉRAUX ET CADENAS/ ANTIVOLS
PORTE-BAGAGES ET ACCESSOIRES
COFFRES, BAGAGES ET RANGEMENT
PIÈCES PLASTIQUES ET DE CARÉNAGE
PARE-CHOCS ET PROTECTIONS
GUIDONS ET COMMANDES
ROUES ET ACCESSOIRES
FREINS
COURROIES, CHAÎNES, PIGNONS ET COURONNES
TRANSMISSION
SUSPENSION
MOTEUR ET REFROIDISSEMENT
ADMISSION
ÉLECTRICITÉ
ÉCLAIRAGE
OUTILLAGE ET PROMOTION
INDEX

ÉCHAPPEMENT
LAMES À NEIGE ET ACCESSOIRES
TREUILS ET FIXATIONS
AUDIO
ACCESSOIRES GÉNÉRAUX ET CADENAS/ ANTIVOLS
PORTE-BAGAGES ET ACCESSOIRES
COFFRES, BAGAGES ET RANGEMENT
PIÈCES PLASTIQUES ET DE CARÉNAGE
PARE-CHOCS ET PROTECTIONS
GUIDONS ET COMMANDES
ROUES ET ACCESSOIRES
FREINS
COURROIES, CHAÎNES, PIGNONS ET COURONNES
TRANSMISSION
SUSPENSION
MOTEUR ET REFROIDISSEMENT
ADMISSION
ÉLECTRICITÉ
ÉCLAIRAGE
OUTILLAGE ET PROMOTION
INDEX



2317-0201



2317-0197



2317-0382

DEMI-PARE-BRISE

- Polycarbonate épais premium de 4,5 mm (0,177")
- Logo Moose sérigraphié
- Fixations en acier inoxydable recouvertes de caoutchouc
- Avec un joint en bas du pare-brise qui offre une protection contre les débris

MODÈLES	LARGEUR TOTALE	HAUTEUR TOTALE	RÉF.
CAN-AM			
Commander 11-20 (tous)	134 cm (52,75")	45,3 cm (17,85")	**2317-0201**
POLARIS			
Ranger 570 Full Size 15	128,8 cm (50,71")	38,1 cm (15,00")	**2317-0198**
Ranger 570 Full-Size 16-22	134,3 cm (52,86")	46,8 cm (18,42")	**2317-0197**
Ranger 700/800 09-12	134,3 cm (52,86")	46,8 cm (18,42")	**2317-0197**
Ranger 700/800 Crew 10-14	134,3 cm (52,86")	46,8 cm (18,42")	**2317-0197**
Ranger Full-Size 10-12	134,3 cm (52,86")	46,8 cm (18,42")	**2317-0197**
Ranger Diesel 11-14	134,3 cm (52,86")	46,8 cm (18,42")	**2317-0197**
Ranger 6x6 Full-Size 16-19	134,3 cm (52,86")	46,8 cm (18,42")	**2317-0197**
Ranger 900 XP 13-22	128,8 cm (50,71")	38,1 cm (15,00")	**2317-0198**
POLARIS (SUITE)			
Ranger Crew XP 900 13-19	128,8 cm (50,71")	38,1 cm (15,00")	**2317-0198**
Ranger XP 1000 16-18	128,8 cm (50,71")	38,1 cm (15,00")	**2317-0198**
Ranger Crew XP 1000 13-18	128,8 cm (50,71")	38,1 cm (15,00")	**2317-0198**
Ranger Diesel 15-19	128,8 cm (50,71")	38,1 cm (15,00")	**2317-0198**
Ranger Diesel HST 15-19	128,8 cm (50,71")	38,1 cm (15,00")	**2317-0198**
YAMAHA			
Rhino 04-11 (tous)	127,1 cm (50,05")	37,9 cm (14,93")	**2317-0206**
Viking 700 15-21	139,1 cm (54,75")	44,3 cm (17,45")	**2317-0202**
YXZ1000 16-18	132,1 cm (52,00")	22,9 cm (9,00")	**2317-0382**



2317-0503



2317-0505



2317-0506

PARE-BRISE/BULLES

- Les pare-brise et les bulles sont fabriqués en PMMA haute qualité
- Les modèles standard sont conçus pour offrir à n'importe quel pilote de taille moyenne une efficacité optimale
- Les modèles à protection complète sont en outre dotés de déflecteurs

CONVIENT POUR LES MODÈLES	DESCRIPTION	TAILLE	ÉPAISSEUR (MM)	RÉF.
CFMOTO				
Z Force 550/800/1000	Avant	Petit	5	2317-0503
U Force 1000	Avant	Complet	5	2317-0504
U Force 1000	Avant	Standard	5	2317-0505
U Force 1000	Arrière	Complet	5	2317-0506

Les produits avec une référence GRIS GRAS sont nouveaux pour 2024.



2317-0404



2317-0428

KITS DE PARE-BRISE FLARE™ POUR SSV

- En polycarbonate résistant – le même matériau utilisé pour créer les vitres pare-balles
- Offrent une protection contre le vent/les débris sans compromettre votre visibilité
- Le design de pare-brise Flare™ innovant est incurvé au niveau du bord extérieur afin de réacheminer l'air ; un rabat en haut est conçu pour éloigner l'air du passager et du pilote
- Les colliers de serrage et les vis à main sont usinés à partir d'aluminium taillé dans la masse avec une finition anodisée noire

FLARE

MODÈLES	STYLE/COULEUR	RÉF.
CAN-AM		
Maverick X3 17-21 (tous)	Transparent	**2317-0403**
	Teinté	**2317-0404**

MODÈLES	STYLE/COULEUR	RÉF.
CFMOTO		
Z-Force 500 16-20, 800 Trail 16-20, 800 EX 14-20, 1000 17-20	Transparent	**2317-0428**

DÉFLECTEURS FLARE™ POUR SSV

- Utilisation possible avec le pare-brise Flare pour UTV ou seul
- Offre un contrôle du flux d'air/du vent
- Matériel de montage à angle entièrement ajustable inclus
- Fixation possible sur votre RZR ou tout UTV avec des tubes inférieurs d'arceau avant de 44,4 mm (1,75″)
- Colliers de serrage Axia Alloy inclus
- Avec tout le matériel de montage nécessaire
- Disponible en teinte légère
- En polycarbonate résistant des deux côtés
- Supportent pratiquement tous les impacts



DESCRIPTION	RÉF.
Déflecteurs Flare™ pour SSV	**2350-0479**



PANNEAUX MOLLE POUR VITRE ARRIÈRE

- Ces panneaux se fixent sur les vitres latérales arrière des modèles ADV
- Comprend deux (2) panneaux Molle pour la vitre arrière

DESCRIPTION	RÉF.
Panneaux Molle pour vitre arrière	**0521-2104**

Les produits avec une référence **GRIS GRAS** sont nouveaux pour 2024.

PANNEAU ARRIÈRE

- En polycarbonate transparent épais de 4,5 mm (0,177")
- Complète votre véhicule et offre une barrière efficace contre les débris

MODÈLES	LARGEUR TOTALE	HAUTEUR TOTALE	RÉF.
ARCTIC CAT			
Tracker XTR1000 18-22	126 cm (49,75")	48,5 cm (19")	**0521-1910**
CAN-AM			
Defender, Defender Max 16-22	138 cm (54,25")	52 cm (20,50")	**0521-1908**
Maverick Trail, Maverick Sport, Maverick Sport Max 21-23	110 cm (43,25")	61 cm (24")	**0521-1909**
Commander, Commander Max 18-23	110 cm (43,25")	61 cm (24")	**0521-1909**
POLARIS			
Ranger Mid-Size 400, 500, 800, EV 11-14	131 cm (51,62")	68 cm (26,62")	**0521-1257**
Ranger 570 Full-Size 15	137 cm (54")	52 cm (20,5")	**0521-1722**



MODÈLES	LARGEUR TOTALE	HAUTEUR TOTALE	RÉF.
POLARIS (SUITE)			
General 16-22	137 cm (54")	53,5 cm (21")	**0521-1720**
Ranger XP 900 13-22	137 cm (54")	52 cm (20,5")	**0521-1722**
Ranger XP 1000 16-23	137 cm (54")	52 cm (20,5")	**0521-1722**
Ranger Diesel 15-19	137 cm (54")	52 cm (20,5")	**0521-1722**
Ranger Diesel HST 15-19	137 cm (54")	52 cm (20,5")	**0521-1722**
Modèles RZR Trail and Trail S avec moteurs 900cc+ 21-23	112 cm (44")	99 cm (39")	**0521-1912**
RZR XP 1000, XP 4 1000, XP 1000 Sport, XP Turbo, XP 4 Turbo 14-23	127 cm (50")	81 cm (32")	**0521-1907**



0521-1444





PANNEAUX ANTI-POUSSIÈRE ARRIÈRE POUR SSV

- Les sangles multiples permettent au panneau anti-poussière de s'adapter à la plupart des toits rigides
- Grande vitre en vinyle
- En nylon Rip-Stop renforcé
- Installation et retrait facile en 10 minutes
- Ajustement parfait

CONVIENT POUR LES MODÈLES	RÉF.
CAN-AM	
Commander (tous les modèles jusqu'à 2020) /Maverick (tous les modèles jusqu'à 2018)	**0521-1444**
Commander 21-23 (tous) / Maverick 19-23 (tous)	**0521-2113**
Maverick X3 (tous)	**0521-1804**
HONDA	
Pioneer 700 (tous)	**0521-1516**
Pioneer 1000 (tous sauf 1000-6)	**0521-1515**
Pioneer 1000-6 (tous)	**0521-2111**
KAWASAKI	
Mule MX (tous)	**0521-2114**

CONVIENT POUR LES MODÈLES	RÉF.
POLARIS	
Ranger 400/570 15-21 (midsize)	**0521-1931**
Ranger 700/800 09-14 (full size)	**0521-0943**
RZR 15-16 (tous)	**0521-1442**
RZR XP 4 (tous)	**0521-2115**
RZR Pro XP (tous)	**0521-1929**
RZR Pro XP 4 (tous)	**0521-1930**
YAMAHA	
Wolverine X2 (tous)	**0521-1932**
Wolverine X4 (tous)	**0521-2116**
YXZ1000 (tous)	**0521-1753**

Les produits avec une référence **GRIS GRAS** sont nouveaux pour 2024.



1404-0464



1404-0469



0520-1211

PIÈCES PLASTIQUES DE RECHANGE

POUR SSV CAN-AM

- Conçu pour remplacer le plastique d'origine, offrant un nouveau look personnalisé
- Le poly Maier est conçu pour un ajustement idéal et utilise le matériel de montage d'origine ou le matériel de montage fourni
- Prépercées pour une fixation facile

MODÈLES	DESCRIPTION	COULEUR	RÉF.
GARDE-BOUE AVANT (VENTE PAR LOTS DE DEUX)			
X3/X3 MAX 17-23	Std.	Noire	**1404-0464**
GARDE-BOUE ARRIÈRE (VENTE PAR LOTS DE DEUX)			
X3/X3 MAX 17-23	Std.	Noire	**1404-0469**

MODÈLES	DESCRIPTION	COULEUR	RÉF.
TOIT			
Commander 800/1000 14-20, Maverick 1000R 14-18	-	Stealth	**0520-1211**



0520-2742



0520-2746

PIÈCES PLASTIQUES DE RECHANGE

POUR SSV POLARIS

- Le poly Maier est fabriqué en polypropylène moulé sous vide haute densité
- Conçues pour un ajustement idéal ; se montent avec le matériel de montage d'origine ou le matériel de montage fourni
- Prépercées pour une fixation facile
- Les couleurs sont assorties aux couleurs d'origine

MODÈLES	DESCRIPTION	COULEUR	RÉF.
CAPOTS			
RZR 570 13-20	Avec ouvertures de ventilation	Noire	**0520-1195**
	Avec ouvertures de ventilation	Stealth	**0520-1196**
	Std.	Noire	**0520-1201**
Ranger RZR 800 08-10	Avec ouvertures de ventilation	Look fibre de carbone noire	**1404-0354**
	Avec ouvertures de ventilation	Noire	**1404-0355**

MODÈLES	DESCRIPTION	COULEUR	RÉF.
CAPOTS (SUITE)			
RZR 800/RZR-S 800/RZR-4 800/ RZR 900 11-14, RZR-4 900 12-14	Avec ouvertures de ventilation	Noire	**0520-1195**
	Avec ouvertures de ventilation	Stealth	**0520-1196**
	Std.	Noire	**0520-1201**
RZR 900 S/XC/Trail 15-20, RZR XP 1000 / RZR-4 XP / Turbo 1000 14-18, RZR S 1000 14-20	X17	Noire Stealth	**0520-2741**
	X17	Look fibre de carbone noire	**0520-2742**
	X17	Noire	**0520-2743**

Suite de la section PIÈCES PLASTIQUES DE RECHANGE page suivante.

Les produits avec une référence GRIS GRAS sont nouveaux pour 2024.

PIÈCES PLASTIQUES DE RECHANGE (SUITE)
POUR SSV POLARIS (SUITE)



0521-1241


1420-0082

CONVIENT POUR LES MODÈLES	DESCRIPTION	COULEUR	RÉF.
OUÏES D'ADMISSION TURBO			
RZR XP 1000 Turbo/RZR-4 XP Turbo 14-18, XPTurbo/ XP Turbo S 19-21	Std.	Noire Stealth	**0520-2745**
	Std.	Look fibre de carbone noire	**0520-2746**
(non compatible avec les modèles non turbo)	Std.	Blanche	**0520-2748**
PLAQUES À NUMÉRO			
RZR XP 1000/RZR XP-4 1000 14-20	Std.	Blanche	**0521-1241**

CONVIENT POUR LES MODÈLES	DESCRIPTION	COULEUR	RÉF.
PLAQUES À NUMÉRO (SUITE)			
RZR XP 1000/Turbo 14-20	Std.	Noire	**0521-1729**
BAVETTES DE GARDE-BOUE (LOT DE QUATRE)			
RZR XP 1000/Turbo 14-20	Std.	Noire Stealth	**1420-0082**


0520-2782


0520-2760


0520-2770


0520-2775


0520-2785



1404-0227


1405-0287

PIÈCES PLASTIQUES DE RECHANGE
POUR SSV YAMAHA

- Le poly Maier est fabriqué en polypropylène moulé sous vide haute densité
- Conçues pour un ajustement idéal ; se montent avec le matériel de montage d'origine ou le matériel de montage fourni
- Prépercées pour une fixation facile
- Les couleurs sont assorties aux couleurs d'origine

MODÈLES	STYLE	COULEUR	RÉF.
CAPOT			
YXZ1000R 16-18, YXZ1000R SS 17-18	Std., à lamelles	Look fibre de carbone noire	**0520-2755**
	Personnalisé, à ouïes	Look fibre de carbone noire	**0520-2780**
	Personnalisé, à ouïes	Noire	**0520-2782**
CAPOT SUPÉRIEUR			
YXZ1000R 16-18, YXZ1000R SS 17-18	Std.	Look fibre de carbone noire	**0520-2760**
	Std.	Noire	**0520-2762**
CONSOLE ARRIÈRE/COUVERCLE DE BATTERIE			
YXZ1000R 16-20, YXZ1000R SS 17-20	Std.	Look fibre de carbone noire	**0520-2770**
CONSOLE AVANT			
YXZ1000R 16-20, YXZ1000R SS 17-20	Std.	Look fibre de carbone noire	**0520-2775**

MODÈLES	STYLE	COULEUR	RÉF.
PLAQUE À NUMÉRO ARRIÈRE			
YXZ1000R 16-20, YXZ1000R SS 17-20	Std.	Noire	**0520-2784**
	Std.	Blanche	**0520-2785**
ENJOLIVEURS DE GARDE-BOUE			
YXR450/660/700 Rhino 04-13 (lot de 2 avant et 2 arrière)	Std.	Noir texturé	**1404-0227**
ENJOLIVEUR DE GARDE-BOUE ARRIÈRE (REMPLIT L'ESPACE ENTRE LE GARDE-BOUE ARRIÈRE ET LE COFFRE)			
YXZ1000R 16-20, YXZ1000R SS 17-20	Std	Noir Stealth	**1405-0287**
	Std	Look fibre de carbone noire	**1405-0288**

Les produits avec une référence GRIS GRAS sont nouveaux pour 2024.


M12064


1404-0459


1404-0047


1404-0142


0520-2735


2001-1860

PIÈCES PLASTIQUES DE RECHANGE

POUR QUADS HONDA

- Le poly Maier est fabriqué en polyéthylène moulé sous vide haute densité
- Conçues pour un ajustement idéal ; se montent avec le matériel de montage d'origine ou le matériel de montage fourni
- Des trous peuvent être nécessaires sur certaines applications
- Les couleurs sont assorties aux couleurs d'origine
- Platines/protections de maître-cylindre arrière, protection de fourche/disque, protections de disque arrière, plaques à numéros, plaques de protection et mud flaps arrière ; kit de montage inclus
- Les capots sont disponibles en trois styles ; style écran avec filet de 6 mm ($^1/_4$") pour un maximum de flux d'air vers le moteur
- Les super sabots sont plus larges que ceux d'origine afin de permettre un meilleur refroidissement du moteur ; vente par lots de deux
- Les sabots de protection protègent le châssis et le moteur des débris

MODÈLES	DESCRIPTION	COULEUR	RÉF.
GARDE-BOUE AVANT			
ATC70 78-85	Std.	Rouge	**M11996**
TRX70 86-87	Std.	Rouge	**M11690R**
ATC110 83-85	Std.	Rouge	**M12051**
ATC125M 84-85	Std.	Rouge	**M12051**
ATC185S 83	Std.	Rouge	**M12065**
ATC200E Big Red 82-84	Std.	Rouge	**M12070**
ATC200ES Big Red 84	Std.	Rouge	**M12070**
ATC200S 84-86	Std.	Rouge	**M12065**
ATC200X 83-85	Std.	Rouge	**M12061**
ATC200X 86-87	Std.	Blanche	**M12064**
ATC250ES Big Red 85-87	Std.	Rouge	**M12071**
	Panneau latéral	Rouge	**0520-1368**
ATC250R 81-82	Lamelles décoratives	Rouge	**M12030**
ATC250R 83-84	Std.	Rouge	**M12031**
ATC250R 85-86	Std.	Rouge	**M12032**
ATC250SX 85-87	Std.	Rouge	**M12075**
TRX250R 86-89	Std. (Lot de 2)	Rouge	**M11720**
	Std. (Lot de 2)	Blanche	**M11720W**
ATC350X 85-86	Std.	Blanche	**M12062W**
TRX400EX 99-04	Std. avec extensions de garde-boue	Noire	**1404-0038**
TRX400EX 05-07	Std.	Noire	**1404-0129**
TRX450R 04-17	Std.	Noire	**1404-0042**
	Std.	Rouge vif	**1404-0471**
	Racing	Noire	**1404-0237**
	Racing	Blanche	**1404-0238**
COQUE AVANT RACING			
TRX250R 86-89	Racing une pièce	Blanche	**1404-0459**
GARDE-BOUE ARRIÈRE			
ATC70 78-85	Std.	Rouge	**M11998**
TRX70 86-87	Std.	Rouge	**M11691R**
ATC110 83-85	Sans boîte à outils	Rouge	**M11950**
ATC125M 84-85	Sans boîte à outils	Rouge	**M11950**
TRX125 85-86	Sans boîte à outils	Rouge	**M11950**
ATC200E 82-83, ATC200ES 84, ATC200M 84-85	Std.	Rouge	**1404-0472**
ATC200S 84-86	Sans boîte à outils	Rouge	**M12021**
ATC200X 83-85	Std.	Rouge	**M11980**
ATC200X 86-87	Std.	Blanche	**M11981**

MODÈLES	DESCRIPTION	COULEUR	RÉF.
GARDE-BOUE ARRIÈRE (SUITE)			
ATC250ES 85-87	Std. (Lot de 2)	Rouge	**M11895**
ATC250R 81-82	Std.	Rouge	**M11990**
ATC250R 83-84	Std.	Rouge	**M11910**
ATC250R 85-86	Std.	Rouge	**M11911**
TRX250R 86-89	Std.	Rouge	**M11710**
	Std.	Blanche	**M11710W**
TRX250X 87-92	Std.	Rouge	**M11733R**
TRX300EX 93-06	Std.	Rouge	**M11733R**
TRX400EX 99-07	Std.	Noire	**1404-0135**
	Std.	Rouge vif	**M11743R**
TRX450R 04-05	Std.	Noire	**1404-0047**
TRX450R/ER 06-14	Std.	Noire	**1404-0188**
	Std.	Blanche	**1404-0236**
CAPOTS			
TRX250R 86-87	À ouïes avec plaque à n°	Look fibre de carbone	**0521-0171**
	À ouïes avec plaque à n°	Rouge	**0521-0170**
TRX400EX 05-07	Std.	Noire	**1404-0141**
	Std.	Look fibre de carbone	**1404-0142**
	Avec ouvertures de ventilation	Noire	**1404-0138**[1]
TRX450R 04-05	Std.	Noire	**1404-0141**
	Std.	Look fibre de carbone	**1404-0142**
	Racing (retirer le phare d'origine)	Noire	**0521-0148**[1]
TRX450R 04-14	Avec ouvertures de ventilation	Noire	**0521-0151**[1]
	Avec ouvertures de ventilation	Look fibre de carbone noire	**0521-0631**[1]
	Dominator à ouïes	Look fibre de carbone noire	**0520-2735**
	Dominator à ouïes	Look fibre de carbone blanc nacré	**0520-2736**
	Dominator à ouïes	Noire	**0520-2737**
	Dominator à ouïes	Blanche	**0520-2738**
TRX450R 06-17	Std.	Noire	**0521-0502**
	Ventilé (non compatible avec modèle d'origine)	Stealth	**0520-1205**
TÊTE DE PHARE			
ATC250R 85	Std.	Rouge	**0520-1248**
ATC250R 86	Std.	Rouge	**0520-1247**
ATC350X 05-86	Std.	Rouge	**2001-1860**

[1] Le phare d'origine doit être retiré.

Suite de la section PIÈCES PLASTIQUES DE RECHANGE page suivante.

Les produits avec une référence GRIS GRAS sont nouveaux pour 2024.

ÉCHAPPEMENT
LAMES À NEIGE ET ACCESSOIRES
TREUILS ET FIXATIONS
AUDIO
ACCESSOIRES GÉNÉRAUX ET CADENAS/ ANTIVOLS
PORTE-BAGAGES ET ACCESSOIRES
COFFRES, BAGAGES ET RANGEMENT
PIÈCES PLASTIQUES ET DE CARÉNAGE
PARE-CHOCS ET PROTECTIONS
GUIDONS ET COMMANDES
ROUES ET ACCESSOIRES
FREINS
COURROIES, CHAÎNES, PIGNONS ET COURONNES
TRANSMISSION
SUSPENSION
MOTEUR ET REFROIDISSEMENT
ADMISSION
ÉLECTRICITÉ
ÉCLAIRAGE
OUTILLAGE ET PROMOTION
INDEX

PIÈCES PLASTIQUES DE RECHANGE (SUITE)
POUR QUADS HONDA (SUITE)


0701-0169



M58012


1404-0453


0521-0167


1414-0004


1404-0454

MODÈLES	DESCRIPTION	COULEUR	RÉF.
CACHES DE RÉSERVOIR DE CARBURANT			
TRX250R 86-89	Std.	Rouge	**M11722**
TRX400EX 99-07	Std.	Noire	**0701-0169**
PRISES D'AIR			
ATC200X 83-85	Super	Rouge	**M58001**
ATC250R 85-86	Super	Rouge	**M58002**
ATC350X 85-86	Super	Rouge	**M58012**
TRX450R 04-05	D'origine	Noire	**0521-0141**
TRX450R 06-17	D'origine	Noire	**0521-0498**
	D'origine	Blanche	**0521-0499**
	D'origine	Rouge vif	**0520-3233**

MODÈLES	DESCRIPTION	COULEUR	RÉF.
PLAQUES LATÉRALES			
TRX350 4x4 86-89	Std.	Rouge	**1404-0453**
COUVERCLE DE BATTERIE/ÉLECTRIQUE			
TRX350 4x4 86-89	Std.	Noire Stealth	**1404-0454**[2]
SABOTS			
TRX450R 04-17	-	Noire	**0521-0167**
PROTECTIONS DE PLATINE/MAÎTRE-CYLINDRE ARRIÈRE			
TRX450R 04-17	-	Noire	**1414-0004**

[2] Sans articulation comme le modèle d'origine, mais se plie pour permettre l'accès.


1404-0049


1404-0422

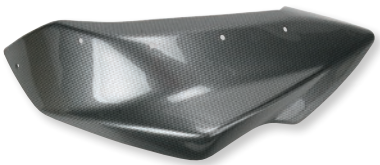
1404-0292


0521-0159


0520-1183



PIÈCES PLASTIQUES DE RECHANGE
POUR KAWASAKI

- Le poly Maier est fabriqué en polyéthylène moulé sous vide haute densité
- Conçues pour un ajustement idéal ; se montent avec le matériel de montage d'origine
- Des trous peuvent être nécessaires sur certaines applications
- Les couleurs sont assorties aux couleurs d'origine

MODÈLES	DESCRIPTION	COULEUR	RÉF.
GARDE-BOUE AVANT			
KFX700 04-11	Std.	Noire	**1404-0049**
	Std.	Verte	**1404-0050**
	Std.	Stealth	**1404-0416**
GARDE-BOUE ARRIÈRE			
KFX700 04-11	Std.	Stealth	**1404-0422**
GARDE-BOUE ARRIÈRE COMPLÉMENTAIRES (LOT DE DEUX)			
KFX450R 08-17	-	Noire	**1404-0288**
	-	Look fibre de carbone noire	**1404-0292**

MODÈLES	DESCRIPTION	COULEUR	RÉF.
CAPOTS			
KFX400 03-06	Plaque à n° ventilée	Noire	**0521-0157**
	Racing	Noire	**0521-0159**
KFX450R 08-17	Racing	Noire	**0521-0517**
	Racing	Look fibre de carbone noire	**0521-0520**
KFX700 04-11	Avec ouvertures de ventilation	Stealth	**0520-1194**
CACHES DE FILTRE À AIR			
KFX700 04-10	Std.	Stealth	**0520-1183**

Les produits avec une référence GRIS GRAS sont nouveaux pour 2024.



1404-0148



1404-0149



1404-0150



0521-0300

PIÈCES PLASTIQUES DE RECHANGE

POUR POLARIS

- Le poly Maier est fabriqué en polyéthylène moulé sous vide haute densité
- Conçues pour un ajustement idéal ; se montent avec le matériel de montage d'origine
- Forage nécessaire
- Les couleurs sont assorties aux couleurs d'origine

CONVIENT POUR LES MODÈLES	DESCRIPTION	COULEUR	RÉF.
GARDE-BOUE AVANT			
Outlaw 450 S 08	Std.	Noire	**1404-0348**
	Std.	Rouge vif	**1404-0347**
Outlaw 500 06-07	Std.	Noire	**1404-0348**
	Std.	Rouge vif	**1404-0347**
Predator 500 03-07	Std.	Noire	**1404-0148**
	Std.	Rouge vif	**1404-0149**
Outlaw 525 S/IRS 08	Std.	Noire	**1404-0348**
	Std.	Rouge vif	**1404-0347**
GARDE-BOUE ARRIÈRE			
Outlaw 450 S 08	Std.	Noire	**1404-0351**
Outlaw 500 06-07	Std.	Noire	**1404-0351**
Predator 500 04-07	Std.	Noire	**1404-0150**[1]
	Std.	Rouge vif	**1404-0151**[1]
Outlaw 525 S/IRS 08	Std.	Noire	**1404-0351**
ENJOLIVEURS DE GARDE-BOUE (LOT DE 4)			
Sportsman 335 00-04	Std.	Texturé	**1420-0052**
Magnum 335 00-04	Std.	Texturé	**1420-0052**
Sportsman 400 05	Std.	Texturé	**1420-0052**
Xplorer 400 96-04	Std.	Texturé	**1420-0052**

CONVIENT POUR LES MODÈLES	DESCRIPTION	COULEUR	RÉF.
ENJOLIVEURS DE GARDE-BOUE (LOT DE 4) (SUITE)			
Xpress 400 96-97	Std.	Texturé	**1420-0052**
Sportsman 450 06-10	Std.	Texturé	**1420-0052**
Magnum 500 99-04	Std.	Texturé	**1420-0052**
Sportsman 500 95-10	Std.	Texturé	**1420-0052**
Sportsman 600 05	Std.	Texturé	**1420-0052**
Sportsman 700 05-10	Std.	Texturé	**1420-0052**
Sportsman 800 05-10	Std.	Texturé	**1420-0052**
CAPOTS			
Outlaw 450 MXR/525IRS/525S 08-11	Std.	Noire	**0521-0704**
	Std.	Look fibre de carbone noire	**0521-0703**
Outlaw 500 06-07	Std.	Noire	**0521-0704**
	Std.	Look fibre de carbone noire	**0521-0703**
CACHE POUR CAPOT VENTILÉ			
Predator 500 03-07	À utiliser avec garde-boue avant Maier	Noir	**0521-0300**[2]

[1] Comprend la moitié inférieure du panneau latéral et nécessite l'ajustement des panneaux latéraux d'origine.

[2] À utiliser avec les garde-boue avant Maier pour une partie avant complète

Les produits avec une référence GRIS GRAS sont nouveaux pour 2024.


M17760


1404-0306


1420-0039


0521-0137


0521-0134


0521-0528




0701-0330

PIÈCES PLASTIQUES DE RECHANGE

POUR SUZUKI

- Le poly Maier est fabriqué en polyéthylène moulé sous vide haute densité
- Conçues pour un ajustement idéal ; se montent avec le matériel de montage d'origine
- Des trous peuvent être nécessaires sur certaines applications
- Les couleurs sont assorties aux couleurs d'origine

COQUE AVANT RACING

- Garde-boue en une pièce et cache de réservoir pour Racing
- Capots vendus séparément

CAPOTS

- Trois modèles disponibles

CONVIENT POUR LES MODÈLES	DESCRIPTION	COULEUR	RÉF.
GARDE-BOUE AVANT			
LT250R Quad Racer 85-92	Std.	Jaune	**M17760**[1]
LT-R450 Quad Racer 06-09	Racing	Look fibre de carbone noire	**1404-0266**[2]
	Std.	Noire	**1404-0301**
GARDE-BOUE ARRIÈRE			
LT250R Quad Racer 85-90	Std.	Jaune	**M17750**
LT-R450 Quad Racer 06-09	Std.	Noire	**1404-0306**
	Std.	Look fibre de carbone noire	**1404-0309**
ENJOLIVEURS DE GARDE-BOUE (LOT DE 4)			
LT450/500/700/750 King Quad 07-18	-	Noire texturé	**1420-0039**
COQUE AVANT RACING			
LT250R Quad Racer 85-92	Capot de plaque à n°	Bleu foncé	**0521-0137**

CONVIENT POUR LES MODÈLES	DESCRIPTION	COULEUR	RÉF.
CAPOTS			
LT250R Quad Racer 85-92	Cache pour capot	Bleu foncé	**0521-0134**
LT-Z400 Quad Sport Z 03-08	Plaque à n° ventilée	Noire	**0521-0157**
	Racing	Noire	**0521-0159**
SABOTS			
LTR450 Quad Racer 06-09	Std.	Noire	**0521-0525**
	Std.	Look fibre de carbone noire	**0521-0528**
	Std.	Blanche	**0521-0526**
	Std.	Look fibre de carbone blanche	**0521-0529**
CACHES DE RÉSERVOIR DE CARBURANT			
LT-R450 Quad Racer 06-09	Std.	Noire	**0701-0329**
	Std.	Blanche	**0701-0330**

[1] Vendus par deux.

[2] Le phare d'origine doit être retiré.

Les produits avec une référence GRIS GRAS sont nouveaux pour 2024.



M18975

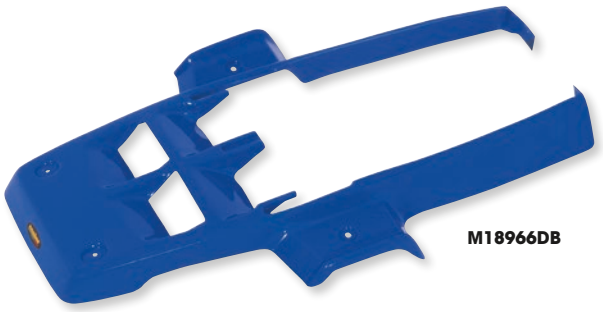

M18966DB



1404-0315



1420-0042

PIÈCES PLASTIQUES DE RECHANGE

POUR YAMAHA

- Le poly Maier est fabriqué en polyéthylène moulé sous vide haute densité
- Conçues pour un ajustement idéal ; se montent avec le matériel de montage d'origine
- Des trous peuvent être nécessaires sur certaines applications
- Les couleurs sont assorties aux couleurs d'origine

GARDE-BOUE AVANT

- Vente par paire

COQUE AVANT RACING

- Garde-boue en une pièce et capot pour Racing

MODÈLES	STYLE	COULEUR	RÉF.
GARDE-BOUE AVANT			
YSF200 Blaster 88-06	Std.	Blanche	**M18975**
	Std.	Noire	**1404-0036**
YFZ350 Banshee 87-06	Std.	Noire	**1404-0062**
	Racing	Noire	**1404-0470**
YFM700R Raptor 06-12	Std.	Noire	**1404-0282**
	Std.	Look fibre de carbone noire	**1404-0286**
	Std.	Bleu foncé	**1404-0284**
	Std.	Look fibre de carbone blanche	**1404-0287**
	Std.	Stealth	**1404-0420**
COQUE AVANT RACING			
YFS200 Blaster 88-06	Std.	Blanche	**M18975**
YFZ350 Banshee 87-06	Racing	Blanche	**M18966**
	Racing	Bleu foncé	**M18966DB**
	Racing	Stealth	**1404-0421**
YFZ450 04-13	Racing	Noire	**1404-0066**
GARDE-BOUE ARRIÈRE			
YFS200 Blaster 88-06 avec boîte à air	Std.	Blanche	**M18976**
	Std.	Noire	**M18976BK**
YFZ350 Banshee 87-06	Std.	Blanche	**M18957**
	Std.	Bleu foncé	**M18957DB**

CAPOTS

- Disponibles en style standard

GARDE-BOUE ET CAPOTS PERSONNALISÉS

- Garde-boue et capots personnalisés qui remplacent les anciens modèles des machines d'origine et donnent à votre quad un look moderne

PROTECTIONS DE PLATINE/MAÎTRE-CYLINDRE ARRIÈRE

- Protègent le maître-cylindre arrière, l'articulation de bras oscillant et les cadres tubulaires
- Composite plastique polyéthylène quasiment incassable
- Vente par paire

MODÈLES	STYLE	COULEUR	RÉF.
GARDE-BOUE ARRIÈRE (SUITE)			
YFZ350 Basshee 87-06	Std.	Noire	**1404-0032**
(SUITE)	Std.	Stealth	**1404-0427**
YFZ450 04-13	Std.	Bleu foncé	**1404-0026**
YFM700R Raptor 06-23	Std.	Noire	**1404-0311**
	Std.	Look fibre de carbone noire	**1404-0315**
	Std.	Bleu foncé	**1404-0313**
	Std.	Blanche	**1404-0312**
	Std.	Look fibre de carbone blanche	**1404-0316**
	Std.	Stealth	**1404-0426**
ENJOLIVEURS DE GARDE-BOUE (LOT DE 4)			
YFM550 Grizzly 09-14	-	Noire texturé	**1420-0042**
YFM660 Grizzly 02-08	-	Noire texturé	**1420-0041**
YFM700 Grizzly 07-14	-	Noire texturé	**1420-0042**
CACHE DE FEU ARRIÈRE			
YFM700R Raptor 06-23	-	Noire	**0521-0539**
	-	Fibre de carbone noire	**0521-0543**
SUPPORT D'INTERRUPTEUR/TABLEAU DE BORD			
YFM700R Raptor 06-20	-	Noire	**0521-0536**
CAPOTS			
YFM250 Raptor 08-13	Std.	Noire	**0521-0806**
YFM350R Raptor 02-13	Std.	Noire	**0521-0512**
	Std.	Look fibre de carbone noire	**0521-0515**

Suite de la section PIÈCES PLASTIQUES DE RECHANGE page suivante.

Les produits avec une référence GRIS GRAS sont nouveaux pour 2024.

PIÈCES PLASTIQUES DE RECHANGE (SUITE)
POUR YAMAHA (SUITE)


0521-0548


M18959DB


0521-0535

MODÈLES	STYLE	COULEUR	RÉF.
CAPOTS (SUITE)			
YFM700R Raptor 06-08	Std.	Noire	**0521-0545**
	Std.	Look fibre de carbone noire	**0521-0548**
	Std.	Look fibre de carbone blanche	**0521-0549**
YFM700R Raptor 09-12	Std.	Stealth	**0520-1206**
YFM700R Raptor 13-23	Std.	Noire	**0520-1822**
HABILLAGES DE RADIATEUR			
YFZ350 Banshee 87-06	Std.	Noire	**M18959BK**
	Std.	Bleu foncé	**M18959DB**
	Std.	Rouge	**M18959R**
	Std.	Blanche	**M18959W**
	Std.	Look fibre de carbone	**1404-0033**
	Std.	Stealth	**0520-1184**
CACHES DE RÉSERVOIR DE CARBURANT			
YFS200 Blaster 88-06	Std.	Noire	**M18977BK**

MODÈLES	STYLE	COULEUR	RÉF.
CACHES DE RÉSERVOIR DE CARBURANT (SUITE)			
YFZ350 Banshee 87-06	Std.	Bleu foncé	**M18958DB**
	Std.	Rouge	**M18958R**
	Std.	Blanche	**M18958W**
	Std.	Look fibre de carbone	**0703-0093**
	Std.	Stealth	**0520-1188**
	Std.	Noire	**0520-3092**
YFZ450R 09-13, YFZ450X 10-13	Std.	Blanche	**0521-0850**
YFM660R Raptor 01-05	Std.	Noire	**M18987BK**
YFM700R Raptor 06-12	Std.	Look fibre de carbone noire	**0521-0534**
	Std.	Blanche	**0521-0531**
	Std.	Look fibre de carbone blanche	**0521-0535**
	Std.	Stealth	**0520-1187**
PROTECTIONS DE PLATINE/MAÎTRE-CYLINDRE ARRIÈRE			
YFZ450 04-13	-	Noire	**1414-0001**

RJWC POWERSPORTS

PLATINES REPOSE-PIEDS

- En aluminium de qualité supérieure de 3 mm d'épaisseur
- La construction de haute durabilité, l'adhérence supérieure et les repose-pieds réglables offrent un contrôle inégalé
- La conception intelligente des mailles assure un drainage efficace
- S'adapte à tous les enjoliveurs de garde-boue Can-Am
- Adaptation garantie aux pneus jusqu'à 79 cm (31")
- Inclut l'ensemble du matériel nécessaire pour l'installation

REMARQUE : Un pneu de 81 cm (32") peut avoir un diamètre différent d'une marque à l'autre. RJWC recommande d'utiliser le diamètre du pneu pour l'adapter.


1621-1162

CONVIENT POUR LES MODÈLES	RÉF.
CAN-AM	
Outlander 650 Max (G2) 12-24	1621-1162
Outlander 650 XMR (G2) 16-24	1621-1162
Outlander 850 Max/XMR (G2) 16-24	1621-1162
Outlander 1000 Max/XMR (G2) 12-24	1621-1162

CONVIENT POUR LES MODÈLES	RÉF.
CAN-AM (SUITE)	
Outlander 570 (G2) 15-24	1621-1163
Outlander 650 (G2) 12-24	1621-1163
Outlander 850 (G2) 16-24	1621-1163
Outlander 1000/XXC (G2) 12-24	1621-1163

MOOSE UTILITY DIVISION

EXTENSIONS DE GARDE-BOUE

- En polyéthylène 3 mm (0,125") noir durable HMW
- Fabriquées avec une fraise CNC à 5 axes
- Tous les bords sont arrondis
- Design courbé individuellement pour une rigidité maximale
- Vente en kit complet de quatre pièces (deux à l'avant et deux à l'arrière)
- Avec kit de montage complet



1420-0095

1420-0099


CONVIENT POUR LES MODÈLES	RÉF.
CAN-AM	
Commander/MAX 21-23	1420-0095
Maverick X3/X3 MAX 17-23	1420-0094
Maverick Trail 18-23 (sauf pour les modèles avec extensions Factory)	1420-0096
HONDA	
Talon/Talon-4 19-23	1420-0097
KAWASAKI	
KRX1000-2 20-23	1420-0105
KRX1000-4 22-23	1420-0106
POLARIS	
General 16-21 tous (sauf les modèles XP/XP4 21)	1420-0093

CONVIENT POUR LES MODÈLES	RÉF.
POLARIS (SUITE)	
RZR XP1000/Turbo S 15-22 tous (sauf les modèles Trails & Rocks Special Edition ou 1000-S)	1420-0098
RZR Pro/Pro-4 20-23	1420-0099
RZR Pro R modèles à 2 et 4 places 22-23	1420-0100
RZR 900/1000 modèles Trail 21-23	1420-0101
RZR 1000S 14-20, RZR 900S 15-20 modèles (sauf modèles RZR Trail)	1420-0102
YAMAHA	
Wolverine/Rmax 2 places 21-23	1420-0103
Wolverine/Rmax 4 places 21-23	1420-0104
YXZ1000 16-22	1420-0092

Les produits avec une référence GRIS GRAS sont nouveaux pour 2024.



PROTECTIONS POUR CALE-PIEDS
POUR CAN-AM MAVERICK X3 64" /72" 17-20

- En aluminium 4 mm 5052
- Trous d'évacuation et de maintenance inclus
- Découpe au laser précise
- Traitement époxy résistant aux rayures
- Protègent le repose-pied, le couvercle de maître-cylindre de frein, le maître-cylindre et la bouteille de trop-plein de radiateur

MODÈLES	RÉF.
Protections pour cale-pieds	**0521-1816**

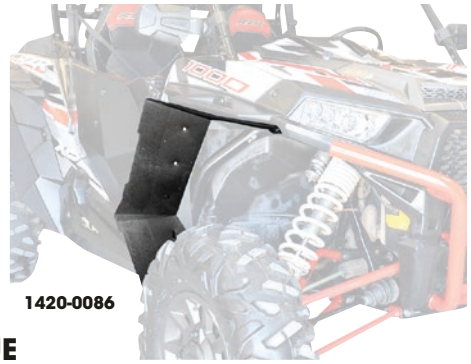

1420-0086



1420-0088

KITS D'EXTENSION D'ENJOLIVEURS DE GARDE-BOUE
POUR POLARIS RZR

- Fabriqué en mousse AEPE à cellules fermées, extrêmement durable et flexible
- Protège le conducteur de la boue, de la saleté et des débris
- Se monte à l'intérieur des enjoliveurs de garde-boue d'origine
- Installation facile ; matériel et instructions inclus

REMARQUE : Nécessite le perçage des enjoliveurs de garde-boue d'origine.

MODÈLES	AVANT	ARRIÈRE
RZR 900 Trail S 23	**1420-0086**	**1420-0088**
RZR S/RZR 4 900 EPS 15-22	**1420-0086**	-
RZR 4 XP 900 60" 15-18	-	**1420-0088**
RZR XP 900 60" 15-20	-	**1420-0088**

MODÈLES	AVANT	ARRIÈRE
RZR XP/XP4/Turbo 14-23	**1420-0086**	**1420-0087**[1]
RZR XP 1000 60" 16-22	-	**1420-0088**
RZR 4 XP S 1000 60" 19-22	-	**1420-0088**

[1] Compatible avec les modèles de 64" de 14-22.

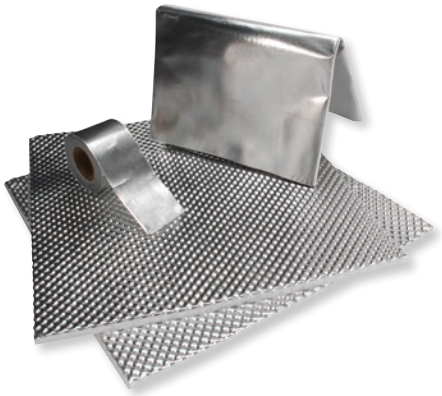

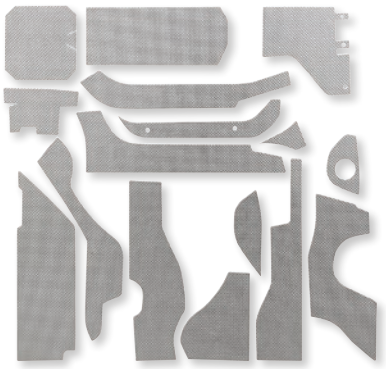

0521-2098



0521-2099

KIT DE PROTECTION DE CARÉNAGE

- Offre une protection contre la chaleur excessive sur tous les véhicules de sport motorisés
- Idéal pour les carénages, les boîtes à air, les bases de selle et les garde-boue arrière
- Remplace l'ancienne protection d'origine
- Offre une protection supplémentaire contre la chaleur
- Comprend une feuille Reflect-A-Cool de 30,5 cm x 61 cm (12" x 24"), un rouleau de 38 mm x 4,6 m (1 1/2" x 15') de Cool Tape™ et deux feuilles de 25,5 cm x 25,5 cm (10" x 10") de barrière thermique extrême

DESCRIPTION	RÉF.
Kit de protection de carénage	**0521-1878**

KITS POUR PARE-CHALEUR

- Kit pour pare-chaleur qui réduit la température de la console et de l'assise
- Bloque également la chaleur dégagée dans le porte-gobelet et la zone de la jambe droite du conducteur
- Réduit le bruit et les vibrations du moteur
- Facile à installer grâce au support adhésif et aux découpes de précision ; aucune modification n'est nécessaire

CONVIENT POUR LES MODÈLES	DESCRIPTION	RÉF.
CAN-AM		
Commander 800R/1000R Max 16-21	Console	**0521-2098**
POLARIS		
RZR XP 4 1000 14-23	Console	**0521-2099**

Les produits avec une référence GRIS GRAS sont nouveaux pour 2024.

ÉCHAPPEMENT
LAMES À NEIGE ET ACCESSOIRES
TREUILS ET FIXATIONS
AUDIO
ACCESSOIRES GÉNÉRAUX ET CADENAS/ ANTIVOLS
PORTE-BAGAGES ET ACCESSOIRES
COFFRES, BAGAGES ET RANGEMENT
PIÈCES PLASTIQUES ET DE CARÉNAGE
PARE-CHOCS ET PROTECTIONS
GUIDONS ET COMMANDES
ROUES ET ACCESSOIRES
FREINS
COURROIES, CHAÎNES, PIGNONS ET COURONNES
TRANSMISSION
SUSPENSION
MOTEUR ET REFROIDISSEMENT
ADMISSION
ÉLECTRICITÉ
ÉCLAIRAGE
OUTILLAGE ET PROMOTION
INDEX

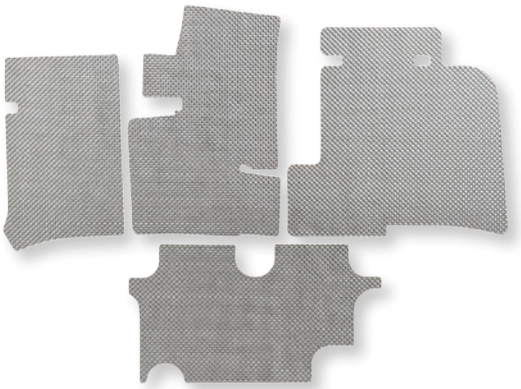

0521-2095

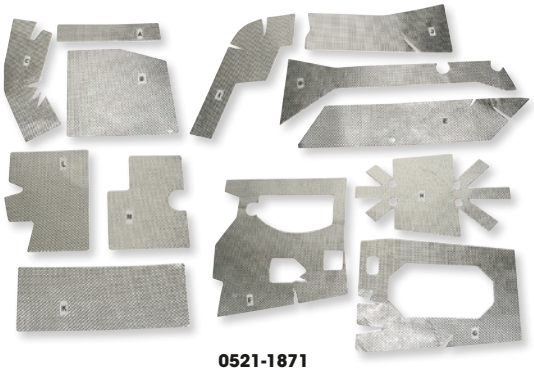

0521-1871

DESIGN ENGINEERING, INC.

KIT DE RÉGULATION DE LA CHALEUR

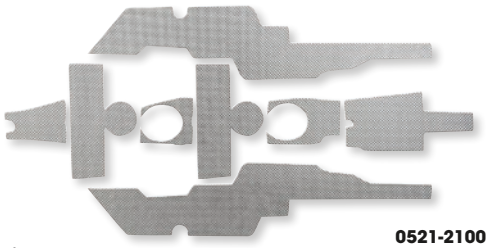

0521-2100

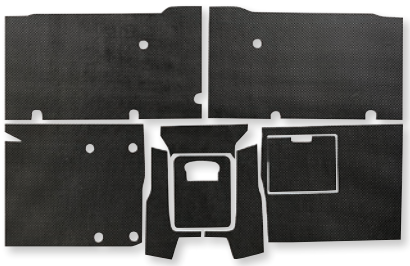

- Réduit la chaleur rayonnant à travers la carrosserie et le moteur de votre quad/SSV
- Offre une conduite beaucoup plus confortable
- 4,8 mm ($^{3}/_{16}$") d'épaisseur
- Résiste à une température maximale de 954 °C (1 750 °F)
- Installation facile

CONVIENT POUR LES MODÈLES	RÉF.
HONDA	
Pioneer 22-23 sous pare-chaleur d'assise	0521-2095

CONVIENT POUR LES MODÈLES	RÉF.
CAN-AM	
Commander 11-18	**0521-1871**
Maverick 14-18	**0521-1872**

CONVIENT POUR LES MODÈLES	RÉF.
POLARIS	
RZR Trail 900 19-23	0521-2096
RZR XP 4 1000 4 places 14-23	0521-2100

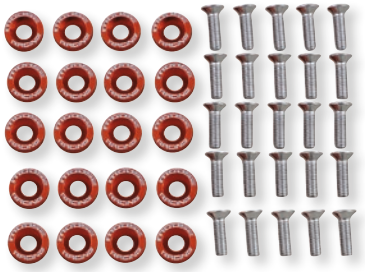

0521-1828



0521-1829

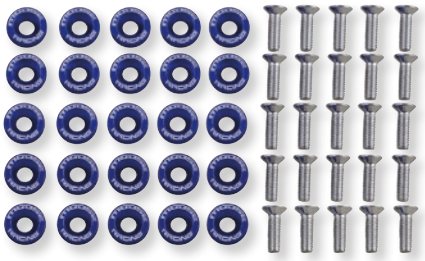

0521-1830



0521-1831



0521-1832

MOOSE RACING

RONDELLES CONIQUES POUR CARROSSERIE DE SSV

- Démarquez votre moto des autres avec ces circlips d'enjoliveur de garde-boue aux couleurs assorties et le matériel de montage inoxydable.
- 20 rondelles anodisées (couleur au choix) et 20 boulons M6 inoxydables
- En aluminium taillé dans la masse
- Remplacent de nombreux boulons de carénage et rivets en plastique
- Certaines applications peuvent nécessiter du matériel supplémentaire

COULEUR	RÉF.
Orange	**0521-1828**
Rouge	**0521-1829**

COULEUR	RÉF.
Bleue	**0521-1830**
Argent	**0521-1831**

COULEUR	RÉF.
Noire	**0521-1832**

PARTS EUROPE

CLIPS POUR CORPS ET GARDE-BOUE

- À utiliser pour remplacer de façon économique les clips de corps ou de garde-boue endommagés ou perdus
- Compatibles avec les modèles Honda, Kawasaki, Polaris et Suzuki
- Vente par lots de 10



DESCRIPTION	RÉF.
Clips pour corps et garde-boue	**0521-0257**

Les produits avec une référence GRIS GRAS sont nouveaux pour 2024.

MOOSE RACING

SIÈGE

POUR POLARIS RZR 900 15-21 ET RZR 1000 TURBO 12-21

- Siège à suspension ; en tube en acier de 0,060
- Vinyle de qualité marine résistant aux éléments ; mousse haute qualité pour plus de confort
- Section arrière ventilée permettant d'évacuer l'eau, le sable et la poussière
- Fond de siège court et grand dosseret ; côtés rabaissés facilitant l'entrée et la sortie
- Dimensions : 58,5 cm l x 89 cm H x 39,5 cm P (23" x 35" x 15,5")



DESCRIPTION	RÉF.
Siège	0812-0176

0821-0995



0821-2249



MOOSE UTILITY DIVISION

HOUSSES DE SIÈGE

- Protègent votre siège des perforations et de l'usure quotidienne
- Les housses de siège sont fabriquées en nylon 600 deniers

CONVIENT POUR LES MODÈLES	RÉF.
CAN-AM	
Commander 21-23 (tous) / Maverick 19-23 (tous)	0821-3595
Defender	**0821-2650**
Defender Limited	0821-3596
Defender Limited MAX	0821-3597
HONDA	
Pioneer 1000-6	0821-3592
KAWASAKI	
Mule Pro FXT	**0821-2658**
Mule MX	0821-3598

CONVIENT POUR LES MODÈLES	RÉF.
POLARIS	
Full Size Ranger 09-13	**0821-0995**
Ranger 900XP 13-15	**0821-1778**[1]
RZR 4 XP	0821-3599
Général	**0821-2652**
YAMAHA	
Rhino 04-11	**0821-0710**
Viking 15-16	**0821-2249**
Wolverine X2 (tous)	**0821-3475**
Wolverine X4	0821-3600

[1] Uniquement pour les dosserets 60/40.



QUAD LOGIC

BOUCHON DE VIDANGE AU SOL

POUR POLARIS

- Bouchon de vidange de rechange au sol de type origine ; Réf. d'origine n° 5414964

CONVIENT POUR LES MODÈLES	RÉF.
RZR 900 (tous les modèles) 15-20	**0521-1665**
General 1000 16-21	**0521-1665**
RS1 1000 18-21	**0521-1665**
RZR 1000 (tous les modèles) 14-21	**0521-1665**
RZR Turbo 16-21	**0521-1665**

KLOCK Werks

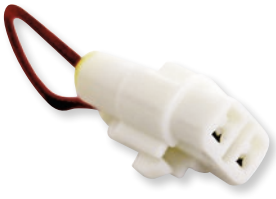

MODULE DE DÉRIVATION DE CEINTURE DE SÉCURITÉ

- Attache pour ceinture de sécurité semblable à celle des harnais
- La dérivation de la ceinture permet d'atteindre des vitesses élevées sur les pistes
- Dispositif à installation rapide
- Aucune découpe ni aucun assemblage ou soudage nécessaire

CONVIENT POUR LES MODÈLES	RÉF.
Tous les modèes Polaris RZR 15-21, Polaris Ranger 13-21 (XP 900/1000/ XP 1000), Polaris General 15-21, Can-Am Maverick X3 17-21	**2120-0949**
Tous les modèles Yamaha YXZ, Wolverine, Viking 16-21	**2120-0950**

Les produits avec une référence GRIS GRAS sont nouveaux pour 2024.







HARNAIS

- Système de fermeture en quatre points
- Sangles de 51 mm de large procurant confort et sécurité
- Sangles de poitrine/d'épaules rembourrées extra larges
- Ajustement et dégagement faciles des sangles d'épaules et sous-abdominale
- Boucle style automobile à simple clic pour une installation dans le véhicule et un détachement rapides
- Boucle intégrée au niveau de la poitrine qui maintient les sangles en place sur les épaules
- Installation avec boulon universel ou par enroulement sur l'arceau de la plupart des SSV
- Vente à l'unité



COULEUR	RÉF.
Noir	4510-1243

COULEUR	RÉF.
Rouge	4510-1244

COULEUR	RÉF.
Bleu	4510-1245

COULEUR	RÉF.
Gris	4510-1246

FIXATION DE HARNAIS

POUR POLARIS

- Permet d'installer correctement un harnais à 4 ou 5 points sur la cage d'origine
- Produit à boulonner, sans découpe ni soudure
- Finition époxy



DESCRIPTION	RÉF.
RZR 900 (tous) 15-20	4510-1616
RZR 1000 XP (tous) 14-21	4510-1616

DESCRIPTION	RÉF.
RZR Turbo (tous sauf Pro-XP) 16-21	4510-1616



PASSAGE DE HARNAIS

POUR POLARIS RZR 900/XC/S 900 15-19, RZR XP 1000 TURBO 16-19, TURBO S 19, XP/4 1000 14-19

- Conçu pour les sièges Polaris d'origine
- Installation facile
- Donne au sanglage un aspect soigné
- Permet de monter sur les sièges d'origine des harnais à 4 ou 5 points
- En plastique durable
- Design à emboîter
- Instructions simples avec notice de montage fournies
- Vente à l'unité



DESCRIPTION	RÉF.
Passage de harnais	4510-1444

Les produits avec une référence GRIS GRAS sont nouveaux pour 2024.



HOUSSE DE SELLE EN NÉOPRÈNE

- Insert en néoprène noir de 3 mm qui offre un meilleur confort et une barrière étanche entre la selle et le pilote
- S'adapte à la selle pour un ajustement personnalisé qui protège la selle des dommages
- Compatible avec les housses de selle existantes
- Aucun agrafage nécessaire : le cordon de serrage élastique cousu à l'intérieur de la partie inférieure maintient la housse en place
- Disponible en noir avec finitions noires

MODÈLES	RÉF.
HONDA	
TRX400 Foreman 98-04	**0821-0692**
TRX450S/ES Foreman 98-04	**0821-0692**

MODÈLES	RÉF.
YAMAHA	
YFM400 Kodiak 00-04	**0821-0698**
YFM450 Kodiak 03-04	**0821-0698**



HOUSSE DE SELLE CORDURA

- Compatible avec les housses de selle existantes
- Aucun agrafage nécessaire : le cordon de serrage élastique cousu à l'intérieur de la partie inférieure maintient la housse en place
- Résistance aux intempéries et lavable à la machine
- Disponibilité en noir

MODÈLES	RÉF.
ARCTIC CAT	
Tous les modèles 4x4 99-01 uniquement	**MUD101**
Tous les modèles 4x4 (sauf TBX) 02-04 uniquement	**0821-0194**
HONDA	
TRX250 Recon 05-14	**0821-0331**
TRX300 4x4 88-95	**MUD102**
TRX300 2x4/4x4 96-00	**MUD102**
TRX350/400 Rancher 4x4/2x4 04-07	**0821-0195**
TRX400 4x4 Foreman 98-04	**MUD103**
TRX420 Rancher 07-14 (modèles IRS)	**0821-0717**
TRX420 Rancher 14-20 (axe droit)	**0821-1782**
TRX450S/ES 4x4 Foreman 98-04	**MUD103**
TRX500 Foreman 05-11	**0821-0329**
TRX500 Foreman 12-19	**0821-1780**
TRX500 Rubicon 05-12	**0821-0333**

MODÈLES	RÉF.
HONDA (SUITE)	
TRX650 Rincon 03-05	**MUD121**
TRX680 Rincon 06-15	**MUD121**
KAWASAKI	
Brute Force 750/650I 05-15	**0821-0335**
POLARIS	
300 Xplorer 98-02	**MUD105**
300 Xpress 98-02	**MUD105**
325 Magnum 00-02	**MUD105**
325 Xpedition 01-02	**MUD105**
335 Sportsman 98-03	**MUD105**
400 Xplorer 99-02	**MUD105**
425 Xpedition 00-02	**MUD105**
425 2x4/4x4 Magnum 96-98	**MUD105**
500 Magnum 99-02	**MUD105**

MODÈLES	RÉF.
POLARIS (SUITE)	
500 Sportsman 98-03	**MUD105**
700 Sportsman 02-03	**MUD105**
Diesel	**MUD105**
400/500/600/700/800 Sportsman 05-10	**0821-0337**
SUZUKI	
LT-F500 97-02	**MUD106**
LT-A500F Quadmaster 00-02	**MUD106**
YAMAHA	
YFM350 Bruin 04-06	**0821-0345**
YFM350 Grizzly 07-11	**0821-0345**
YFM400 Kodiak 00-04	**MUD114**
YFM450 Kodiak 03-04	**MUD114**
YFM550 Grizzly 09-15	**0821-0719**
YFM660 Grizzly 02-07	**MUD117**
YFM700 Grizzly 07-15	**0821-0719**



HOUSSES DE SELLE ANTI-DÉRAPANTES

- Matériau antidérapant caoutchouté « Diamond »
- Avec double couture pour la durabilité
- Adhérence supérieure dans toutes les conditions de pilotage

MODÈLES	RÉF.
HONDA	
TRX400EX 99-07	**0821-1187**
TRX450R 04-17	**0821-1032**
KTM	
450 XC 08-09	**0821-1030**
525 XC 08-09	**0821-1030**

MODÈLES	RÉF.
KTM (SUITE)	
450 SX 09	**0821-1030**
505 SX 09	**0821-1030**
SUZUKI	
LTR450 06-09	**0821-1031**

MODÈLES	RÉF.
YAMAHA	
YFZ450 04-13	**0821-1035**
YFZ450R 09-23	**0821-1036**
YFM700 Raptor 06-23	**0821-1034**

Les produits avec une référence GRIS GRAS sont nouveaux pour 2024.



0821-0997



0821-2629

HOUSSES DE SELLE DE RECHANGE TYPE ORIGINE

- Vinyle de qualité marine renforcé
- Avec protection anti-UV pour une longue durée de vie
- Avec double couture pour la durabilité

MODÈLES	NOIR - RÉF.	CAMOUFLAGE HIDDEN CREEK AUTUMN - RÉF.
ARCTIC CAT/TEXTRON		
400 06-10	**0821-1183**	**0821-2618**
450 11-12	**0821-1183**	**0821-2618**
500 05-08	**0821-1183**	**0821-2618**
XR 500/550/700 15	**0821-3282**	-
Alterra 500-550 16	**0821-3282**	-
550 09-14	**0821-1183**	**0821-2618**
Alterra 570 19-20	**0821-3282**	-
650 05-10	**0821-1183**	**0821-2618**
700 06-14	**0821-1183**	**0821-2618**
Alterra 700 16-20	**0821-3282**	-
1000 08-17	**0821-1183**	**0821-2618**
CAN-AM		
Outlander 450-570 17-34	**0821-2360**	**0821-2617**
Outlander 500 07-12	**0821-1406**	**0821-2616**
Renegade 500 08-15	**0821-1412**	-
Outlander 500 13-16	**0821-2360**	**0821-2617**
DS650 00-07	**0821-1413**	-
Outlander 650 07-12	**0821-1406**	**0821-2616**
Outlander 650 13-21	**0821-2360**	**0821-2617**
Renegade 650 23	**0821-1412**	-
Outlander 800 06-12	**0821-1406**	**0821-2616**
Renegade 800 07-15	**0821-1412**	-
Outlander 800 12-15	**0821-2360**	**0821-2617**
Renegade 850 17-23	**0821-1412**	-
Outlander 850 16-23	**0821-2360**	**0821-2617**
Renegade 1000 12-23	**0821-1412**	-
Outlander 1000 12-23	**0821-2360**	**0821-2617**
HONDA		
TRX250 EX 01-05	**0821-1003**	-
TRX250 EX 06-23	**0821-1005**	-
TRX250 Recon 05-34	**0821-1004**	-
TRX250 Recon 97-04	**0821-1186**	-
TRX250 X 87-92/300EX 93-06	**0821-1006**	-
TRX250R 86-89	**0821-1411**	-
TRX300 FW 88-00	**0821-1008**	**0821-2625**
TRX350/400 Rancher 00-03	**0821-1009**	**0821-2626**
TRX350/400 Rancher 04-07	**0821-1010**	-
TRX400 EX 99-07	**0821-1012**	-
TRX400 FW Foreman 95-01	**0821-1011**	-
TRX420 Rancher 07-13	**0821-1013**	-
TRX420 Rancher 14-23	**0821-1517**	**0821-2630**
TRX450 FW Foreman 98-04	**0821-1014**	**0821-2629**
TRX500 Foreman 05-11	**0821-1016**	**0821-2631**
TRX500 Foreman 14-19	**0821-1517**	**0821-2630**
TRX500 FW Rubicon 01-04	**0821-1015**	-
TRX500 FW Rubicon 05-14	**0821-1016**	**0821-2631**
TRX520 Foreman 20-23	**0821-1517**	**0821-2630**
TRX650 Rincon 03-06	**0821-1017**	-
TRX680 Rincon 06-23	**0821-1017**	-
TRX700 XX 08-09	**0821-1018**	-
KAWASAKI		
KLF220 Bayou 88-01	**0821-1184**	-
KLF250 Bayou 02-11	**0821-1184**	-
KLF300 Bayou 4x4 86-88	**0821-1408**	-
KLF300 Bayou 4x4 89-04	**0821-1178**	-
KLF300 Bayou 2x4 89-04	**0821-1408**	-
KVF300 Prairie 99-02	**0821-1127**	-
KVF360 Prairie 02-14	**0821-1416**	-

MODÈLES	NOIR - RÉF.	CAMOUFLAGE HIDDEN CREEK AUTUMN - RÉF.
KAWASAKI (SUITE)		
KLF400 Bayou 93-99	**0821-1178**	-
KVF400 Prairie 97-02	**0821-1127**	-
KVF650i Brute Force 05-17	**0821-0998**	**0821-2619**
KVF650 Brute Force 06-11	**0821-0997**	-
KVF650 Prairie 02-03	**0821-0997**	-
KVF700 Prairie 04-06	**0821-0997**	-
KVF750 Brute Force 05-21	**0821-0998**	**0821-2619**
POLARIS		
325 Magnum 00-02	**0821-1001**	**0821-2621**
325 Trail Boss 94-97	**0821-1409**	-
330 Magnum 03-06	**0821-1001**	**0821-2621**
330 Trail Boss 02-09	**0821-1001**	**0821-2621**
335 Sportsman 99-00	**0821-1001**	**0821-2621**
400 Sportsman 94-97	**0821-1409**	-
400 Sportsman 01-04	**0821-1001**	**0821-2621**
400 Sportsman 05	**0821-1002**	**0821-2622**
400 Sportsman 11-14	**0821-1002**	**0821-2622**
450 Sportsman 06-07	**0821-1002**	**0821-2622**
450 Sportsman 18-23	**0821-3005**	-
500 Magnum 99-02	**0821-1001**	**0821-2621**
500 Sportsman 96-04	**0821-1001**	**0821-2621**
500 Sportsman 05-14	**0821-1002**	**0821-2622**
550 Sportsman 17-23	**0821-3006**	-
550 XP Sportsman 09-17	**0821-1513**	**0821-2623**
570 Sportsman 14-17	**0821-2362**	**0821-2624**
570 Sportsman 18-23	**0821-3005**	-
600 Sportsman 03-04	**0821-1001**	**0821-2621**
600 Sportsman 05	**0821-1002**	**0821-2622**
700 Sportsman 02-04	**0821-1001**	**0821-2621**
700 Sportsman 05-07	**0821-1002**	**0821-2622**
800 Sportsman 05-14	**0821-1002**	**0821-2622**
Scrambler 14-21	**0821-3007**	-
850 XP Sportsman 09-17	**0821-1513**	**0821-2623**
850 Sportsman High Lifter 18-22	**0821-3008**	-
1000 Scrambler 14-23	**0821-3007**	-
1000 Sportsman 17-23	**0821-3006**	-
1000 Sportsman High Lifter 18-22	**0821-3008**	-
SUZUKI		
LTF160 89-01	**0821-1417**	-
LTF250 Ozark 02-14	**0821-1179**	-
LTF250 Quad Runner 87-89	**0821-1128**	-
LTF250 Quad Runner 99-02	**0821-1129**	-
LTZ250 03-09	**0821-1181**	-
LTF300 King Quad 91-98	**0821-1128**	-
LTF300 King Quad 99-02	**0821-1129**	-
LTF400 Eiger 02-07	**0821-1000**	-
LTZ400 03-08	**0821-1182**	-
LTA400 King Quad 08-23	**0821-1514**	-
LTA450 King Quad 07-09	**0821-0999**	**0821-2620**
LTA500 King Quad 09 -23	**0821-0999**	**0821-2620**
LTF500 Quadrunner 98-02	**0821-1180**	-
Vinson 500 02-07	**0821-1185**	-
LTA700 King Quad 05-07	**0821-0999**	**0821-2620**
LTA750 King Quad 08-23	**0821-0999**	**0821-2620**
YAMAHA		
YFM125 Raptor 11-13	**0821-1516**	-
YSF200 Blaster 88-06	**0821-1028**	-
YFM250 Bear Tracker 99-04	**0821-1418**	-

Les produits avec une référence GRIS GRAS sont nouveaux pour 2024.

HOUSSES DE SELLE DE RECHANGE TYPE ORIGINE (SUITE)

MODÈLES	NOIR - RÉF.	CAMOUFLAGE HIDDEN CREEK AUTUMN - RÉF.
YAMAHA (SUITE)		
YFB250 Timberwolf 92-01	**0821-1019**	-
YFM250 Big Bear 07-09	**0821-1020**	**0821-2633**
YFM250 Bruin 05-06	**0821-1020**	**0821-2633**
YFM250 Raptor 08-11	**0821-1516**	-
YFM250r Raptor 11	**0821-1516**	-
YFM350 Bruin 04-06	**0821-1020**	**0821-2633**
YFM350 Grizzly 07-14	**0821-1020**	**0821-2633**
YFM350 Warrior 93-04	**0821-1021**	-
YFM350 Wolverine 95-05	**0821-1022**	-
YFZ350 Banshee 87-06	**0821-1027**	-
YFM350 Big Bear 87-99	**0821-1130**	-
YFM400 Big Bear 00-06	**0821-1023**	-
YFM400 Grizzly 07-08	**0821-1020**	**0821-2633**
YFM400 Kodiak 93-95	**0821-1420**	-

MODÈLES	NOIR - RÉF.	CAMOUFLAGE HIDDEN CREEK AUTUMN - RÉF.
YAMAHA (SUITE)		
YFM400 Kodiak 96-99	**0821-1410**	-
YFM400 Kodiak 00-06	**0821-1020**	**0821-2633**
YFM450 Grizzly 07-14	**0821-1020**	**0821-2633**
YFM450 Kodiak 00-06	**0821-1020**	**0821-2633**
YFM450 Kodiak 18-23	**0821-2364**	-
YFM550 Grizzly 09 -14	**0821-1025**	**0821-2634**
YFM660 Grizzly 02-08	**0821-1026**	**0821-2635**
YFM600 Grizzly 97-01	**0821-1131**	-
YFM660 Raptor 01-05	**0821-1405**	-
YFM700 Grizzly 07-15	**0821-1025**	**0821-2634**
YFM700 Grizzly 16-23	**0821-2363**	-
YFM700 Kodiak 16-23	**0821-2364**	-



MOUSSE DE SELLE

- Remplacez votre selle usée !
- Mousse de selle de type origine, à un prix nettement inférieur
- S'utilise avec le support d'origine

MODÈLES	RÉF.
ARCTIC CAT	
400 06-10	**0812-0044**
450 11-12	**0812-0044**
500 05-08	**0812-0044**
550 09-14	**0812-0044**
650 05-10	**0812-0044**
700 06-14	**0812-0044**
1000 08-17	**0812-0044**
CAN-AM	
Outlander 500/650 07-12	**0812-0043**
Outlander 800 06-11	**0812-0043**
HONDA	
TRX300 FW 88-00	**0812-0018**
TRX350/400 Rancher 00-03	**0812-0019**
TRX350/400 Rancher 04-07	**0812-0047**
TRX420 Rancher 07-13	**0812-0048**
TRX450 FW Foreman 98-04	**0812-0020**
TRX450R 04-17	**0812-0191**
TRX500 FW Rubicon 05-14	**0812-0046**
TRX500 Foreman 05-11	**0812-0046**

MODÈLES	RÉF.
KAWASAKI	
KFX450 08-14	**0812-0195**
POLARIS	
325 Magnum 00-02	**0812-0022**
330 Magnum 03-06	**0812-0022**
330 Trail Boss 02-09	**0812-0022**
335 Sportsman 99-00	**0812-0022**
400 Sportsman 01-04	**0812-0022**
400 Sportsman 05	**0812-0045**
400 Sportsman 11-14	**0812-0045**
450 Sportsman 06-07	**0812-0045**
500 Magnum 99-02	**0812-0022**
500 Sportsman 96-04	**0812-0022**
500 Sportsman 05-13	**0812-0045**
600 Sportsman 03-04	**0812-0022**
600 Sportsman 05	**0812-0045**
700 Sportsman 02-04	**0812-0022**
700 Sportsman 05-07	**0812-0045**
800 Sportsman 05-14	**0812-0045**

MODÈLES	RÉF.
SUZUKI	
LTR450 06-09	**0812-0194**
YAMAHA	
YFM250 Big Bear 07-09	**0812-0023**
YFM250 Bruin 05-06	**0812-0023**
YFM350 Bruin 04-06	**0812-0023**
YFM350 Grizzly 07-11	**0812-0023**
YFM400 Kodiak 00-06	**0812-0023**
YFM450 Kodiak 00-06	**0812-0023**
YFZ450 04-13	**0812-0193**
YFZ450R 09-22	**0812-0192**
YFM550 Grizzly 09-14	**0812-0042**
YFM660 Grizzly 02-08	**0812-0021**
YFM700 Grizzly 07-15	**0812-0042**

F699



KITS DE RÉPARATION POUR MOUSSE DE SIÈGE

- Les kits comprennent la mousse de selle pour moto, il ne s'agit pas de la mousse classique disponible dans les selleries, qui n'est pas suffisamment dense pour réparer correctement les selles de motos
- La pièce F699 comprend plusieurs pièces de mousse d'embase dense ainsi qu'une feuille de mousse de revêtement à basse densité pour les réparations plus importantes

DESCRIPTION	RÉF.
Kit de mousse intégral (avec grands morceaux)	**F699**

- La pièce 0810-1312 comprend uniquement la mousse faible densité 13 mm x 91 cm x 132 cm (1/2" x 3' x 52"), qui suffit généralement pour les réparations dites « cosmétiques » om les dommages mesurent 6 mm (1/4") voire moins (sans grands morceaux inclus)

DESCRIPTION	RÉF.
Mousse cosmétique (sans gros morceaux)	**0810-1312**

Les produits avec une référence GRIS GRAS sont nouveaux pour 2024.

K&L GENUINE

CAOUTCHOUCS POUR COUSSIN DE SELLE



- Remplacent les caoutchoucs de coussin usés ou séchés
- Lot de quatre

MODÈLES	RÉF.
HONDA	
TRX90 93-07	**0820-0034**
TRX200D FourTrax Type II 91-96	**0820-0034**
TRX200 FourTrax 90-91	**0820-0034**
TRX250 Recon 97-01	**0820-0034**
TRX250EX/Sportrax 01-08	**0820-0034**
TRX250TE Recon ES 02-08	**0820-0034**
TRX250TM Recon 02-08	**0820-0034**
TRX300EX/FourTrax/Sportrax 93-08	**0820-0034**

MODÈLES	RÉF.
HONDA (SUITE)	
TRX300FW FourTrax 4x4 90-00	**0820-0034**
TRX350FM Rancher 4x4 00-06	**0820-0034**
TRX350TE Rancher ES 00-06	**0820-0034**
TRX350TM Rancher 00-06	**0820-0034**
TRX400EX/FourTrax/Sportrax 99-07	**0820-0034**
TRX400FA Rancher AT 4x4 04-06	**0820-0034**
TRX400FW Foreman 4x4 95-01	**0820-0034**
TRX450ES Foreman ES 4x4 98-01	**0820-0034**

MODÈLES	RÉF.
HONDA (SUITE)	
TRX450FE Foreman ES 4x4 02-04	**0820-0034**
TRX450FM Foreman S 4x4 02-04	**0820-0034**
TRX450R/Sportrax 04-07	**0820-0034**
TRX450S Foreman S 4x4 98-01	**0820-0034**
TRX500FA Foreman Rubicon 4x4 01-07	**0820-0034**
TRX500FE Foreman ES 4x4 05-07	**0820-0034**
TRX500TM Foreman 05-06	**0820-0034**
TRX650FA Rincon 4x4 03-05	**0820-0034**

SADDLEMEN
THE GEL-SEAT EXPERTS / SINCE 1987

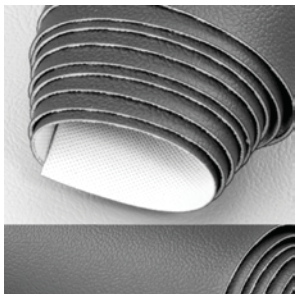

PARTS UNLIMITED

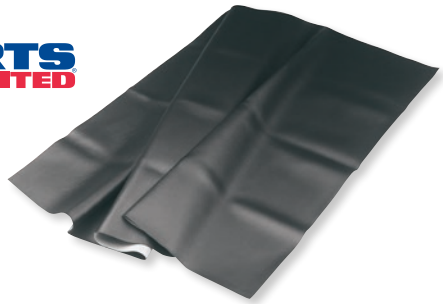

MATÉRIAU DE REVÊTEMENT DE SELLE

- Premium is en SaddleHyde™ de Saddlemen, aussi beau qu'agréable au toucher et plus durable que le cuir
- Les versions pour quads/motos et motoneiges sont fabriquées en vinyle spécial

DESCRIPTION	RÉF.
FEUILLE 137 CM X 91 CM (54" X 36")	
SaddleHyde™ prémium	**0821-2717**
Vinyle pour motos/quads	**0821-2719**
Vinyle pour motoneiges	**0821-2721**

DESCRIPTION	RÉF.
FEUILLE 137 CM X 183 CM (54" X 72")	
SaddleHyde™ prémium	**0821-2718**
Vinyle pour motos/quads	**0821-2720**
Vinyle pour motoneiges	**0821-2722**

MATÉRIAU DE REVÊTEMENT TEXHYDE

- Le matériau de revêtement robuste Texhyde est l'idéal pour retapisser les selles vieilles ou customisées
- Avec texture cuir pleine fleur et doublure robuste
- Reste flexible même par temps extrêmement froid
- En taille L (91 cm l x 137 cm L (36" x 54")), recouvre la plupart des selles

DESCRIPTION	RÉF.
Matériau de revêtement Texhyde	**39-77D**

MOOSE UTILITY DIVISION

KITS DE SELLE CHAUFFÉE

- Placez ce chauffage de selle sous la housse de selle d'origine pour une conduite confortable en toutes saisons
- Fond de selle en néoprène extensible hermétique à l'eau et ultra flexible
- Connecteurs étanches résistant aux intempéries
- Câblage, relais de commutation et instructions exhaustives inclus
- Commutateur de niveau haut/bas pour le réglage de la température

0821-3477



0821-3478



- Le kit de chauffage de selle pour SSV inclut des tapis de chauffage pour le fond de selle et pour le dosseret

DESCRIPTION	RÉF.
63,5 cm L x 35,5 cm l à l'arrière, 23 cm l à l'avant (25" L x 14" l, 9" l)	**0821-3477**

DESCRIPTION	RÉF.
Coussin de fond de selle 43 cm x 34,5 cm (17" x 13,5"), coussin de dossier de selle 44,5 cm x 25,5 cm (17,5" x 10")	**0821-3478**

SADDLEMEN
THE GEL-SEAT EXPERTS / SINCE 1987

CHAUFFAGE DE SELLE

- Fixé sur du néoprène extensible pour un maximum de confort
- Un double niveau de chauffe assure l'échauffement rapide de la selle et maintient la selle au chaud tout au long du trajet
- Éléments chauffants étanches
- Interrupteur de chauffage high/low éclairé pour un réglage facile de la chaleur
- Dimensions du chauffage de petite taille : l 12,5 cm x L 19,5 cm (5" x 7 5/8")



0821-3281



0821-3280



0821-3279

- Dimensions du chauffage de taille moyenne : 11,5 cm - 19 cm x L 25,5 cm (4 1/2" - 7 1/2" x 10")
- Dimensions du chauffage de grande taille : 16 cm - 35 cm l x 29,5 cm L (6 1/4" - 13 7/8" x 1 5/8")

DESCRIPTION	RÉF.
Petit	**0821-3281**

DESCRIPTION	RÉF.
Intermédiaire	**0821-3280**

DESCRIPTION	RÉF.
Grand	**0821-3279**

Les produits avec une référence GRIS GRAS sont nouveaux pour 2024.



0701-0609



0701-0586

RÉSERVOIR DE CARBURANT À GRANDE CAPACITÉ

- Réservoir de carburant en polyéthylène haute densité, qui offre une capacité maximale de stockage de carburant
- Tous les réservoirs sont assortis aux couleurs d'origine
- Tout le matériel de montage nécessaire est inclus (autocollants pour le réservoir non compris)

MODÈLES	COULEUR	LITRES/GALLONS	RÉF.
HONDA			
TRX250X 87-88, 91-92	Noir	12,1/3,2	**122223BK**
TRX300 93-01	Rouge	D'origine	**122222R**
TRX300EX 93-06	Noir	12,1/3,2	**122223BK**
TRX350 4x4 86-89	Noir	D'origine	**122224BK**
TRX400EX 99-07	Brut	16,3/4,3	**0701-0609**
TRX450R 04-07	Brut	14/3,7	**0701-0581**
	Noir	14/3,7	**0701-0156**

MODÈLES	COULEUR	LITRES/GALLONS	RÉF.
KTM			
450/525XC 08-10	Brut	15,1/4,0	**0701-0594**
SUZUKI			
LT-R450 06-09	Brut	13,6/3,6	**0701-0586**
YAMAHA			
YFZ350 Banshee 87-06	Brut	21,2/5,6	**0701-0612**
YFZ450R 09-18	Noir	14,4/3,8	**0701-0475**
YFZ450X 10-11	Noir	14,4/3,8	**0701-0475**

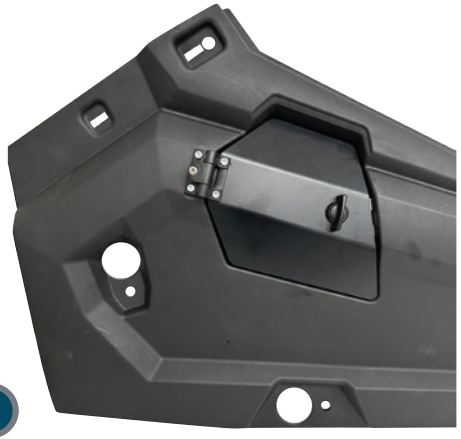

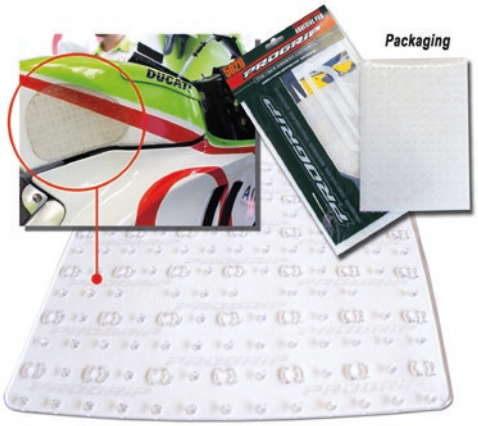

TRAPPE À CARBURANT

POUR POLARIS RZR

- Permet d'empêcher la boue et la saleté de s'accumuler autour du bouchon du réservoir
- Suit les lignes de l'usine
- Noir époxy

DESCRIPTION	RÉF.
Trappe de réservoir	0703-0915

ACCESSOIRES ADHÉSIFS ANTIDÉRAPANTS

- Découpez les formes dont vous avez besoin pour un adhésif antidérapant personnalisé
- Trois feuilles de 21 cm x 16 cm (8 1/4" x 6 1/4")

DESCRIPTION	RÉF.
Accessoires adhésifs antidérapants	**4320-1985**

0703-0385





0703-0387

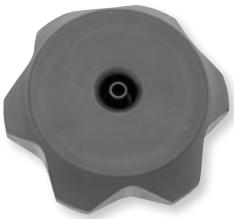

BOUCHON DE RÉSERVOIR SANS AÉRATION

- Pour remplacer à l'identique le bouchon d'origine lorsque vous l'avez perdu ou lorsque celui-ci est endommagé ou fuit
- Conçu et fabriqué en tant que pièce de remplacement de la pièce d'origine

MODÈLES	RÉF.
ARCTIC CAT	
Modèles avec pièce d'origine 0470-438	**0703-0385**
CAN-AM	
Modèles avec pièce d'origine 513-0330-24/513-0330-25/513-0337-22/ 570-1348-00/572-0739-00/572-1383-00/572-2305-00/580-2594-00	**0703-0387**
POLARIS	
Modèles avec pièces d'origine 5433687/5435534/5450389/5439075	**0703-0385**

BOUCHONS DE RÉSERVOIR DE RECHANGE

- Conviennent pour tous les réservoirs de carburant IMS
- Fabriqués en polyéthylène haute densité, de la même qualité que les réservoirs de carburant IMS

DESCRIPTION	RÉF.
Bouchon de réservoir de rechange	**0703-0317**

Les produits avec une référence GRIS GRAS sont nouveaux pour 2024.



0703-0890

MOOSE RACING

BOUCHONS DE RÉSERVOIR

- En aluminium 6061 usiné CNC avec soin
- Joint large en caoutchouc sous le bouchon de réservoir pour empêcher les fuites de carburant

MODÈLES	RÉF.
CAN-AM	
Outlander 400 08-14	0703-0891
Outlander 450 15-22	0703-0891
Outlander 500 (tous) 07-15	0703-0891
Renegade 500 (tous) 08-15	0703-0891
Traxter 500 00-05	0703-0891
Outlander 570 (tous) 16-22	0703-0891
Renegade 570 (tous) 16-22	0703-0891
DS650 00-07	0703-0891
Outlander 650 (tous) 06-22	0703-0891
Renegade 650 (tous) 21-22	0703-0891
Outlander 800 (tous) 06-15	0703-0891
Renegade 800 (tous) 07-15	0703-0891
Outlander 850 (tous) 16-22	0703-0891
Renegade 850 (tous) 16-22	0703-0891
Outlander 1000 (tous) 12-22	0703-0891
Renegade 1000 (tous) 12-22	0703-0891
POLARIS	
Trailblazer 250 01-03	0703-0890
Sportsman 300 08-10	0703-0890
ACE 325 14-16	0703-0890
Magnum 325 01-02	0703-0890

MODÈLES	RÉF.
POLARIS (SUITE)	
Trailboss 325/330 03-13	0703-0890
Trailblazer 330 10-13	0703-0890
Scrambler 400 01-02	0703-0890
Sportsman 400 01-05	0703-0890
Sportsman 400 HO 08-14	0703-0890
Xplorer 400 01-02	0703-0890
Outlaw 450 08-10	0703-0890
Sportsman 450 06-07	0703-0890
Sportsman 450 HO 16-22	0703-0890
ACE 500 17-19	0703-0890
Magnum 500 01-02	0703-0890
Outlaw 500 06-07	0703-0890
Ranger 500 09-13	0703-0890
Ranger 500 17-22	0703-0890
Scrambler 500 01-12	0703-0890
Sportsman 500 (tous) 01-13	0703-0890
Outlaw 525 07-11	0703-0890
Sportsman 550 09-14	0703-0890
ACE 570 15-19	0703-0890
Ranger 570 (tous) 14-22	0703-0890
RZR 570 12-22	0703-0890

MODÈLES	RÉF.
POLARIS (SUITE)	
Sportsman 570 (tous) 14-22	0703-0890
Sportsman 600 03-05	0703-0890
Ranger 700 07-09	0703-0890
Sportsman 700 03-07	0703-0890
Ranger 800 (tous) 10-16	0703-0890
RZR 800 (tous) 08-14	0703-0890
Sportsman 800 05-14	0703-0890
Scrambler 850 13-22	0703-0890
Sportsman 850 (tous) 09-22	0703-0890
ACE 900 16-19	0703-0890
Ranger 900 XP (tous) 13-19	0703-0890
RZR 900 (tous) 11-22	0703-0890
General 1000 (tous) 16-22	0703-0890
Ranger 1000 XP (tous) 17-18	0703-0890
RZR 1000 (tous) 14-22	0703-0890
RZR Turbo (tous) 16-22	0703-0890
RZR Pro-XP (tous) 20-22	0703-0890
RZR Pro-XP R 22	0703-0890
Scrambler 1000 14-22	0703-0890
Sportsman 1000 (tous) 15-22	0703-0890
Ranger ETX 15-16	0703-0890



0520-4031



0703-0923



0703-0924



0520-3930



0520-3931



0520-3932

ROJC POWERSPORTS

BOUCHON DE RÉSERVOIR TAILLÉ DANS LA MASSE 3.0

- Version mise à niveau du 2.0
- En aluminium 6061 taillé dans la masse et de qualité supérieure
- Surface anodisée dure pour une durabilité exceptionnelle et des performances soutenues
- Le joint en caoutchouc nitrile assure une étanchéité parfaite, évitant les fuites de carburant et préservant l'intégrité de votre système d'alimentation
- Le design ergonomique facilite le retrait et l'installation, en particulier lors des moments critiques de ravitaillement en carburant
- Parfaitement adapté à la gamme d'origine et à la gamme modifiée

REMARQUE : Ce bouchon n'est pas compatible avec le carburant de course. Le joint en caoutchouc nitrile ne résiste pas au toluène et au xylène.

DESCRIPTION	RÉF.
POUR CAN-AM OUTLANDER 500/700/700 XMR (G3) 23-24, MAVERICK TRAIL 18-24, ET DEFENDER XMR/HD8/HD10 16-24	
Noir	0520-4031
Turquoise	0703-0923
Rose	0703-0924

ROJC POWERSPORTS

BOUCHON DE RÉSERVOIR TAILLÉ DANS LA MASSE 2.0

- Aluminium taillé dans la masse usiné CNC
- Comprend les mêmes composants internes que le bouchon de réservoir d'origine pour un ajustement parfait et des performances fiables
- Revêtement anodisé dur pour un style élégant et une protection durable
- Logo RJWC gravé

REMARQUE : Ne comprend pas la fonction de cliquet. Un serrage excessif du bouchon peut endommager le véhicule.

REMARQUE : N'utilisez pas ce bouchon de réservoir si vous conduisez avec du carburant de course ; le joint ne résiste pas au toluène et au xylène.

DESCRIPTION	RÉF.
POUR CFMOTO CFORCE 500/520/550 17-24, CFORCE 600 (US)/625 20-24, CFORCE 800/820 16-21, CFORCE 800 XC (US)/850 XC/1000 XC 18-24, ZFORCE 950/1000 SPORT 20-24, ZFORCE 950/1000 SPORT HO 23-24, UFORCE 1000 21-24, ET SEGWAY SNARLER 570/600 AT6/AT6L 21-24	
Noir	0520-3930
Bleu	0520-3931
Rouge	0520-3932

Les produits avec une référence GRIS GRAS sont nouveaux pour 2024.


0703-0445


0703-0446


0703-0447


0703-0448


0703-0449


0703-0780

SCAR

CLAPET DE MISE À L'AIR DE RÉSERVOIR EN ALUMINIUM

- Aluminium usiné CNC
- Finitions anodisées haute qualité
- Petits tuyaux noirs qui remplacent les durites de mise à l'air d'origine, qui sont longues et encombrantes
- Convient pour tous les bouchons de réservoir avec clapet de mise à l'air, en aluminium ou en plastique

COULEUR	RÉF.
Noir	0703-0445
Bleu	0703-0446

COULEUR	RÉF.
Rouge	0703-0447
Orange	0703-0448

COULEUR	RÉF.
Vert	0703-0449
Titane	0703-0780

MOOSE RACING

CLAPETS DE MISE À L'AIR DE RÉSERVOIR

- Les clapets de mise à l'air de réservoir sont un équivalent de haute qualité pour les durites de mise à l'air standard en caoutchouc
- Intégrant une soupape à sens unique permettant à l'air d'entrer mais pas de sortir
- Disponibles en noir, bleu, vert, orange, rouge et argent

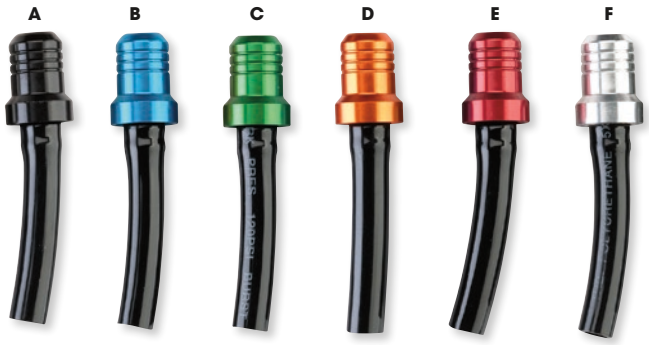

COULEUR	RÉF.
(A) Noir	0703-0258
(B) Bleu	0703-0259

COULEUR	RÉF.
(C) Vert	0703-0260
(D) Orange	0703-0261

COULEUR	RÉF.
(E) Rouge	0703-0262
(F) Argent	0703-0263

MOOSE RACING

CLAPET ANTI-RETOUR

- Évite que la durite de mise à l'air ne se torde et ne coupe l'alimentation en air
- Empêche la panne sèche et accélère les pleins d'essence
- Raccord en laiton s'installant en quelques secondes





DESCRIPTION	RÉF.
Clapet anti-retour	M8800


0703-0732


0703-0731


0703-0730


0703-0733

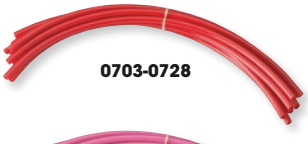
0703-0728

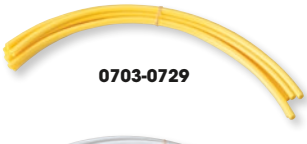
0703-0729


0703-0740


0703-0743

MOOSE RACING

DURITES DE MISE À L'AIR

- Durites de mise à l'air du réservoir en polyuréthane de 45,5 cm (18")
- Matériau lisse et flexible, qui ne fait pas de nœuds
- Disponibles par lots de 9

COULEUR	RÉF.
Noire	0703-0732
Bleue	0703-0731

COULEUR	RÉF.
Verte	0703-0730
Orange	0703-0733

COULEUR	RÉF.
Rouge	0703-0728
Jaune	0703-0729

COULEUR	RÉF.
Rose	0703-0740
Blanche	0703-0743

Les produits avec une référence GRIS GRAS sont nouveaux pour 2024.

ÉCHAPPEMENT
LAMES À NEIGE ET ACCESSOIRES
TREUILS ET FIXATIONS
AUDIO
ACCESSOIRES GÉNÉRAUX ET CADENAS/ ANTIVOLS
PORTE-BAGAGES ET ACCESSOIRES
COFFRES, BAGAGES ET RANGEMENT
PIÈCES PLASTIQUES ET DE CARÉNAGE
PARE-CHOCS ET PROTECTIONS
GUIDONS ET COMMANDES
ROUES ET ACCESSOIRES
FREINS
COURROIES, CHAÎNES, PIGNONS ET COURONNES
TRANSMISSION
SUSPENSION
MOTEUR ET REFROIDISSEMENT
ADMISSION
ÉLECTRICITÉ
ÉCLAIRAGE
OUTILLAGE ET PROMOTION
INDEX

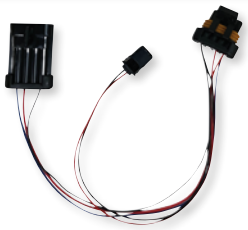



2030-2306

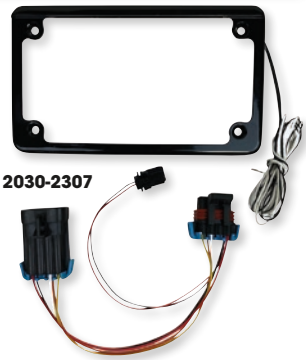

2030-2307

CADRE DE PLAQUE D'IMMATRICULATION PLUG-N-PLAY SXS AVEC ÉCLAIRAGE

- Cadre de plaque d'immatriculation low-profile
- En aluminium avec une finition noire brillante
- Six LED blanches intégrées pour l'éclairage de la plaque d'immatriculation
- Montage horizontal
- 105 cm (42") de long, les fils d'alimentation et de terre 24AWG sont pré-épinglés pour l'installation avec le faisceau de câblage fourni
- Montage horizontal
- Compatibles avec les plaques d'immatriculation 10 cm x 18 cm (4" x 7")
- Avec kit de montage

CONVIENT POUR LES MODÈLES	RÉF.
POLARIS	
RZR900 15-19	2030-2306[1]
RZR S 900/Premium 15-20	2030-2306[1]
RZR S4 900 18	2030-2306[1]
RZR 4 900 15-17	2030-2306[1]
General 1000/General XP 1000 18-24	2030-2350
RZR XP 1000/High Lifter 15-17	2030-2306[1]

CONVIENT POUR LES MODÈLES	RÉF.
POLARIS (SUITE)	
RZR XP 1000 (avec Ride Command) 17-18	2030-2307[1]
RZR S 1000 16-20	2030-2306[1]
RZR XP4 1000/High Lifter 15-18	2030-2306[1]
RZR XP Turbo/XP 4 Turbo 16-18	2030-2306[1]

[1] Compatible avec le support universel pour plaque d'immatriculation RÉF. 2030-1090 (vendu séparément).



PATTE DE FIXATION POUR PLAQUE D'IMMATRICULATION UNIVERSELLE SÉRIE ELITE

- Fixation universelle
- Feu à LED intégré

DESCRIPTION	RÉF.
Patte de fixtion pour plaque d'immattricultion universelle série Elite	2030-2157



PATTE DE FIXATION POUR PLAQUE D'IMMATRICULATION LED

- Structure monobloc solide avec éclairage moulé à l'intérieur
- Éclairage à LED de 12 V CC ; 0,054 A – faible consommation électrique
- Patte de fixation en ABS et verre du feu en polycarbonate
- Câbles d'alimentation et de mise à la terre fournis
- Montage en surface discret
- Étanche
- Aucune ampoule à remplacer
- Visserie incluse
- Poids : 90 g (0,198 livre) ; dimensions : 21,8 cm x 64 mm x 66 mm (8,6 pouces x 2,5 pouces x 2,6 pouces)

DESCRIPTION	RÉF.
Patte de fixation pour plaque d'immatriculation LED	2030-1499



SUPPORT DE PLAQUE D'IMMATRICULATION MUD

- Aluminium avec finition polie ; kit de montage inclus
- Dimensions : 20,5 cm (L) x 10 cm (l)

DESCRIPTION	RÉF.
Support pour plaque d'immatriculation	2030-1222





M50991W



M50992W



M59089W

PLAQUES À NUMÉRO UNIVERSELLES

- Plaques à numéro blanches
- Pour toutes les applications tout-terrain et sur routes sales

DESCRIPTION	RÉF.
Rectangle de 18 cm x 25,5 cm	M50991W
Ovale de 23 cm x 28 cm	M50992W
Rectangle de 25,5 cm x 30,5 cm	M59089W

Les produits avec une référence GRIS GRAS sont nouveaux pour 2024.

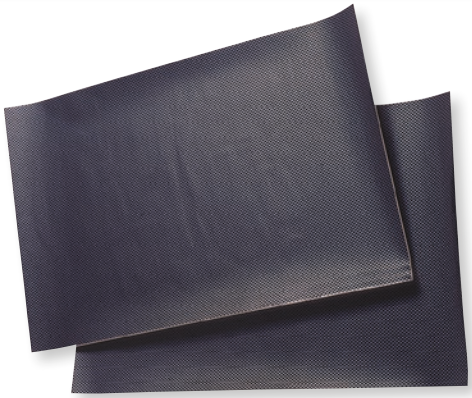



FEUILLES EN FIBRE DE CARBONE

- Autocollants qui donnent un véritable look fibre de carbone
- Impression sur du vinyle Ultracurve® 12 mil résistant aux rayures
- Idéales pour les fourches, les bras oscillants, les boîtes à air, etc.
- Deux feuilles de 30 cm x 45 cm (12" x 18") par kit

DESCRIPTION	RÉF.
Feuilles en fibre de carbone	FX02-6606

FONDS DE PLAQUE UNIVERSELS

- Vinyle Ultracurve® 16 mil
- Comprend trois feuilles de 30 cm x 45 cm (12" x 18")

COULEUR	RÉF.
Blanc	FX02-6601
Noir	FX02-6602

COULEUR	RÉF.
Transparent	FX02-6605



FEUILLES BRILLANTES COLORÉES

- Dimensions : 47 cm x 33 cm
- Lot de trois feuilles

REMARQUE : Cutter et ciseaux non fournis

COULEUR	RÉF.
UNIE	
Blanche	4310-0788
Noire	4310-0789
Verte	4310-0790
Jaune	4310-0791
Rouge	4310-0792

COULEUR	RÉF.
UNIE (SUITE)	
Bleue	4310-0793
Transparente	4310-0794
Jaune fluorescent	4310-0810
Orange	4310-0811

COULEUR	RÉF.
UNIE PERFORÉE	
Blanche	4310-0795
Noire	4310-0796
Verte	4310-0797
Jaune	4310-0798
Rouge	4310-0799

COULEUR	RÉF.
UNIE PERFORÉE (SUITE)	
Bleue	4310-0800
Transparente	4310-0801
Jaune fluorescent	4310-0812
Orange	4310-0813



4320-2220



4320-2224



4320-2227



4320-2230



4320-2248

AUTOCOLLANTS UNIVERSELS

- Autocollants de haute qualité
- Adhésif Hi-Tack
- Revêtement anti-UV
- Disponibles en deux épaisseurs : 4 ou 12 mil

DESCRIPTION	RÉF.
Monster Energy, 4 mil	4320-2220
Monster Claw, 4 mil	4320-2224
Monster Energy Kawasaki Racing, 12 mil	4320-2227

DESCRIPTION	RÉF.
Star Yamaha Monster, 12 mil	4320-2230
Series, 12 mil	4320-2248

Les produits avec une référence GRIS GRAS sont nouveaux pour 2024.

ÉCHAPPEMENT
LAMES À NEIGE ET ACCESSOIRES
TREUILS ET FIXATIONS
AUDIO
ACCESSOIRES GÉNÉRAUX ET CADENAS/ ANTIVOLS
PORTE-BAGAGES ET ACCESSOIRES
COFFRES, BAGAGES ET RANGEMENT
PIÈCES PLASTIQUES ET DE CARÉNAGE
PARE-CHOCS ET PROTECTIONS
GUIDONS ET COMMANDES
ROUES ET ACCESSOIRES
FREINS
COURROIES, CHAÎNES, PIGNONS ET COURONNES
TRANSMISSION
SUSPENSION
MOTEUR ET REFROIDISSEMENT
ADMISSION
ÉLECTRICITÉ
ÉCLAIRAGE
OUTILLAGE ET PROMOTION
INDEX



4320-2143



4320-2144



4320-2145



4320-2146



4320-2147



4320-2148



4320-2149



4320-2150



4320-2151



4320-2152

FEUILLES D'AUTOCOLLANTS D'ORIGINE

- Les feuilles de 30 cm x 48 cm (12" x 19") utilisent une impression anti-décoloration
- Vinyle Ultracurve® 15 mil
- Parfaits pour les camions, les motos et les boîtes à outils

DESCRIPTION	RÉF.
KTM SX	4320-2143
KTM racing	4320-2144
Kawasaki KX	4320-2145
Kawasaki racing	4320-2146

DESCRIPTION	RÉF.
Yamaha YZ	4320-2147
Yamaha racing	4320-2148
Honda CRF	4320-2149
Honda racing	4320-2150

DESCRIPTION	RÉF.
Suzuki RMZ	4320-2151
Suzuki racing	4320-2152



4320-0712



4320-0713



4320-0714



4320-0715



4320-0717

KITS D'AUTOCOLLANTS SPONSOR

- Tous les kits contiennent 10 à 32 de vos autocollants préférés
- Tous les autocollants mesurent entre 76 mm et 15 cm (3" et 6") de long, et sont imprimés sur du vinyle transparent 4 mil
- Parfaits pour les vitres de voiture, les motos ou les boîtes à outils
- Tous les kits disposent d'une couche transparente imprimée, pour éviter la décoloration

DESCRIPTION	RÉF.
Kit sponsor A	4320-0712
Kit sponsor B	4320-0713
Kit sponsor C	4320-0714
Kit sponsor D	4320-0715

DESCRIPTION	RÉF.
Kit sponsor micro	4320-0717
Rockstar (Mylar)	4320-1431
Rockstar	4320-1432



4320-1431



4320-1432

Les produits avec une référence GRIS GRAS sont nouveaux pour 2024.

FEUILLES D'AUTOCOLLANTS METAL MULISHA

- En vinyle 4 mil
- Les autocollants mesurent 76 mm à 203 mm de large



4320-1191



4320-1467

DESCRIPTION	RÉF.
Feuille d'autocollants sponsor Metal Mulisha	4320-1191

DESCRIPTION	RÉF.
Feuille d'autocollants simple Metal Mulisha de 33 cm x 48 cm	4320-1467



4320-1468



4320-1469



FX04-2654



4320-1872



FX04-2673

AUTOCOLLANTS PRÉDÉCOUPÉS

- Prédécoupés dans du vinyle 4 mil
- Disponibles dans différentes tailles pour toutes les applications
- Les logos d'un pied mesurent 30,5 cm x 44 mm (1' x 1,75")



4320-1873

DESCRIPTION	RÉF.
Texte Rockstar	4320-1468
Logo Rockstar	4320-1469

DESCRIPTION	RÉF.
Logo KTM blanc	4320-1872
KTM, noir	4320-1873

LOT DE 5 LOGOS

LOGOS AUTOCOLLANTS

- Impression résistante aux rayures sur du vinyle 4 mil
- Cinq autocollants du même logo par lot
- Les autocollants mesurent 76 mm à 20 cm (3"-8") de large

DESCRIPTION	RÉF.
Tête de mort FX	FX04-2654

DESCRIPTION	RÉF.
Logo Showa rouge	FX04-2673



4320-2020



4320-2021



4320-2022



4320-2024



4320-2213



4320-2214





4320-2205



4320-2206

4320-2215





4320-2216

AUTOCOLLANTS

DESCRIPTION	TAILLE	RÉF.
Collegiate (lot de 10)	64 cm H x 89 cm l (2,5" x 3,5")	4320-2020
Circle Icon (lot de 3)	64 mm (2,5") de diam.	4320-2021
Corporate Stacked	38 mm (H) x 15 cm (l) (1,48" x 6")	4320-2022
Agroid (lot de 6)	88 mm (H) x 89 mm (l) (3,48" x 3,5")	4320-2023
Moose Utility Division (lot de 10)	13,5 cm H x 76 cm l (5,25" x 3")	4320-2024
Feuille d'autocollants (noir/argent)	-	4320-2205
Feuille d'autocollants (jaune/orange)	-	4320-2206

DESCRIPTION	TAILLE	RÉF.
Autocollants remorque (noir)	-	4320-2213
Autocollants remorque (blanc)	-	4320-2214
Autocollants remorque Agroid	-	4320-2215
Moose Racing (lot de 100)	-	4320-2216
Agroid (lot de 4)	-	4320-2528
Corp rectangle (lot de 10)	-	4320-2529
Corporate Stacked (lot de 10)	-	4320-2530
Moose Offroad (lot de 3)	-	4320-2531
Moose Icon (lot de 4)	-	4320-2532

Les produits avec une référence GRIS GRAS sont nouveaux pour 2024.

ÉCHAPPEMENT
LAMES À NEIGE ET ACCESSOIRES
TREUILS ET FIXATIONS
AUDIO
ACCESSOIRES GÉNÉRAUX ET CADENAS/ ANTIVOLS
PORTE-BAGAGES ET ACCESSOIRES
COFFRES, BAGAGES ET RANGEMENT
PIÈCES PLASTIQUES ET DE CARÉNAGE
PARE-CHOCS ET PROTECTIONS
GUIDONS ET COMMANDES
ROUES ET ACCESSOIRES
FREINS
COURROIES, CHAÎNES, PIGNONS ET COURONNES
TRANSMISSION
SUSPENSION
MOTEUR ET REFROIDISSEMENT
ADMISSION
ÉLECTRICITÉ
ÉCLAIRAGE
OUTILLAGE ET PROMOTION
INDEX



4320-1774



4320-1775



4320-1889



4320-1890



4320-1891



4320-1908



4320-1909



4320-1911



4320-1913



4320-1915



4320-1996

KITS DE LOGOS AUTOCOLLANTS

- Idéaux pour les motos, les voitures, les camions, les boîtes à outils et bien plus
- Autocollants prédécoupés en PVC (0,1 mm d'épaisseur)
- Une feuille mesure 50 cm x 35 cm
- Encre anti-UV

DESCRIPTION	RÉF.
Honda	4320-1774
KTM	4320-1775
Kit sponsor A	4320-1889

DESCRIPTION	RÉF.
Kit sponsor B	4320-1890
Kit sponsor C	4320-1891
Rouge	4320-1908

DESCRIPTION	RÉF.
Bleu	4320-1909
Jaune	4320-1911
Vert	4320-1913

DESCRIPTION	RÉF.
Orange	4320-1915
Kit Honda Gariboldi	4320-1996

FEUILLE D'AUTOCOLLANTS TWIN AIR



- Feuille d'autocollants présentée dans un nouveau design avec autocollants Twin Air récents et vintage épais de grande qualité
- 33 cm x 24 cm

DESCRIPTION	RÉF.
Feuille d'autocollants Twin Air	4320-1541

AUTOCOLLANTS GARDE-BOUE/ REMORQUE



- Fabriqués avec les meilleurs matériaux sur le marché

DESCRIPTION	RÉF.
Autocollants garde-boue/remorque	4320-1610

Les produits avec une référence GRIS GRAS sont nouveaux pour 2024.



MOOSE RACING

NUMÉROS DE COURSE

- Disponibles en chiffres de 11,5 cm et 15 cm (4,5" et 6")
- Vinyle vernis durable de 12 mil d'épaisseur
- Colle ultra-résistante
- Les chiffres de 11,5 cm (4,5") sont idéaux pour des nombres à deux ou trois chiffres sur les motos de toutes tailles
- Les chiffres de 15 cm (6") sont idéaux pour les nombres à un ou deux chiffres sur les grandes motos et certaines mini-motos
- Disponible en noir ou en blanc
- Vendus par lots de trois

CHIFFRE	11,5 CM (4,5") NOIR	11,5 CM (4,5") BLANC	15 CM (6") NOIR	15 CM (6") BLANC
0	4310-0640	4310-0650	4310-0660	4310-0670
1	4310-0641	4310-0651	4310-0661	4310-0671
2	4310-0642	4310-0652	4310-0662	4310-0672
3	4310-0643	4310-0653	4310-0663	4310-0673
4	4310-0644	4310-0654	4310-0664	4310-0674

CHIFFRE	11,5 CM (4,5") NOIR	11,5 CM (4,5") BLANC	15 CM (6") NOIR	15 CM (6") BLANC
5	4310-0645	4310-0655	4310-0665	4310-0675
6	4310-0646	4310-0656	4310-0666	4310-0676
7	4310-0647	4310-0657	4310-0667	4310-0677
8	4310-0648	4310-0658	4310-0668	4310-0678
9	4310-0649	-	4310-0669	4310-0679

FX FACTORY EFFEX

NUMÉROS PRO







- Les meilleurs chiffres haute qualité
- Avec une fente à l'arrière et découpé en du vinyle ultra-brillant 12 mil
- Adhésif très résistant, qui ne se détachera pas en cas d'utilisation d'un nettoyeur à pression
- Autorisation AMA, FIM et NMA
- Numéros pro de 20,5 cm (8"), avec deux chiffres par plaque à numéro
- Numéros pro de 18 cm (7"), avec trois chiffres par plaque à numéro
- Chiffres pro mini ; trois chiffres par plaque à numéro
- Vente par lots de 3

NUMÉROS PRO

CHIFFRE	18 CM NOIR	18 CM (7") BLANC	20,5 CM NOIR	20,5 CM (8") BLANC
0	-	FX02-4350	FX02-4360	FX02-4370
1	FX02-4341	FX02-4351	FX02-4361	FX02-4371
2	FX02-4342	FX02-4352	FX02-4362	FX02-4372
3	FX02-4343	FX02-4353	FX02-4363	-
4	FX02-4344	FX02-4354	FX02-4364	-

CHIFFRE	18 CM NOIR	18 CM (7") BLANC	20,5 CM NOIR	20,5 CM (8") BLANC
5	FX02-4345	-	FX02-4365	FX02-4375
6	FX02-4346	FX02-4356	-	FX02-4376
7	FX02-4347	-	-	FX02-4377
8	FX02-4348	FX02-4358	FX02-4368	-
9	FX02-4349	FX02-4359	FX02-4369	-

CHIFFRES PRO MINI

CHIFFRE	10 CM NOIR	10 CM (4") BLANC	12,5 CM NOIR	12,5 CM (5") BLANC
0	FX04-2570	FX04-2560	FX03-0270	FX03-0200
1	FX04-2571	FX04-2561	FX03-0271	FX03-0201
2	FX04-2572	FX04-2562	FX03-0272	FX03-0202
3	FX04-2573	FX04-2563	FX03-0273	FX03-0203
4	FX04-2574	FX04-2564	FX03-0274	FX03-0204

CHIFFRE	10 CM NOIR	10 CM (4") BLANC	12,5 CM NOIR	12,5 CM (5") BLANC
5	FX04-2575	FX04-2565	FX03-0275	FX03-0205
6	FX04-2576	FX04-2566	FX03-0276	FX03-0206
7	FX04-2577	FX04-2567	FX03-0277	FX03-0207
8	FX04-2578	FX04-2568	FX03-0278	FX03-0208
9	FX04-2579	FX04-2569	FX03-0279	FX03-0209

NUMÉROS FACTORY





- Les numéros qui conviennent le mieux, de la plus haute qualité
- Avec une fente à l'arrière et découpés dans du vinyle ultrabrillant 12 mil
- Adhésif très résistant, qui ne se détachera pas en cas d'utilisation d'un nettoyeur à pression
- Autorisation AMA, FIM et NMA
- Vente par lots de 3

CHIFFRE	10 CM NOIR	10 CM (4") BLANC	15 CM NOIR	15 CM (6") BLANC	18 CM NOIR	18 CM (7") BLANC
0	4310-0244	4310-0254	4310-0264	4310-0274	4310-0284	4310-0294
1	4310-0245	4310-0255	4310-0265	4310-0275	4310-0285	4310-0295
2	4310-0246	4310-0256	4310-0266	4310-0276	4310-0286	4310-0296
3	4310-0247	4310-0257	4310-0267	4310-0277	4310-0287	4310-0297
4	4310-0248	4310-0258	4310-0268	4310-0278	4310-0288	4310-0298

CHIFFRE	10 CM NOIR	10 CM (4") BLANC	15 CM NOIR	15 CM (6") BLANC	18 CM NOIR	18 CM (7") BLANC
5	4310-0249	4310-0259	4310-0269	4310-0279	4310-0289	4310-0299
6	4310-0250	4310-0260	4310-0270	4310-0280	4310-0290	4310-0300
7	4310-0251	4310-0261	4310-0271	4310-0281	4310-0291	4310-0301
8	4310-0252	4310-0262	4310-0272	4310-0282	4310-0292	4310-0302
9	4310-0253	4310-0263	4310-0273	4310-0283	4310-0293	4310-0303

CHIFFRES STANDARD







- Chiffres de base idéaux pour les changements fréquents de numéros
- Découpés dans du vinyle 4 mil revêtu d'adhésif
- Autorisation Ama et FIM
- Numéros pro de 20,5 cm (8") et 15 cm (6"), avec trois chiffres par plaque à numéro
- Vente par lots de 3

CHIFFRE	15 CM NOIR	15 CM (6") BLANC	20,5 CM (8") NOIR	20,5 CM (8") BLANC
0	FX02-4450	FX02-4460	-	FX02-4480
1	FX02-4451	FX02-4461	FX02-4471	FX02-4481
2	FX02-4452	FX02-4462	FX02-4472	FX02-4482
3	FX02-4453	FX02-4463	FX02-4473	FX02-4483
4	FX02-4454	FX02-4464	FX02-4474	FX02-4484

CHIFFRE	15 CM NOIR	15 CM (6") BLANC	20,5 CM (8") NOIR	20,5 CM (8") BLANC
5	FX02-4455	FX02-4465	-	FX02-4485
6	FX02-4456	FX02-4466	-	FX02-4486
7	FX02-4457	FX02-4467	-	FX02-4487
8	FX02-4458	FX02-4468	-	-
9	FX02-4459	FX02-4469	-	-

Les produits avec une référence GRIS GRAS sont nouveaux pour 2024.



Blanche



Noir

SÉRIE UN NUMÉRO

- Environ 16 cm x 20 cm
- Fabriqués pour les plaques à 2 chiffres
- Vendus par lots de trois

N°	BLANC	NOIR	N°	BLANC	NOIR	N°	BLANC	NOIR	N°	BLANC	NOIR
0	4310-0768	4310-0778	3	4310-0771	4310-0781	6	4310-0774	4310-0784	9	4310-0777	4310-0787
1	4310-0769	4310-0779	4	4310-0772	4310-0782	7	4310-0775	4310-0785			
2	4310-0770	4310-0780	5	4310-0773	4310-0783	8	4310-0776	4310-0786			



Blanche

Noir

SÉRIE DEUX NUMÉROS

- Environ 16 cm x 7,5 cm
- Fabriqués pour les plaques à 2 chiffres
- Vendus par lots de trois

N°	BLANC	NOIR	N°	BLANC	NOIR	N°	BLANC	NOIR	N°	BLANC	NOIR
0	4310-0748	4310-0758	3	4310-0751	4310-0761	6	4310-0754	4310-0764	9	4310-0757	4310-0767
1	4310-0749	4310-0759	4	4310-0752	4310-0762	7	4310-0755	4310-0765			
2	4310-0750	4310-0760	5	4310-0753	4310-0763	8	4310-0756	4310-0766			



Blanche

Noir

SÉRIE TROIS NUMÉROS

- Environ 13 cm x 7 cm
- Fabriqués pour les motos d'enduro ou pour les plaques à 3 chiffres
- Vendus par lots de trois

N°	BLANC	NOIR	N°	BLANC	NOIR	N°	BLANC	NOIR	N°	BLANC	NOIR
0	4310-0728	4310-0738	3	4310-0731	4310-0741	6	4310-0734	4310-0744	9	4310-0737	4310-0747
1	4310-0729	4310-0739	4	4310-0732	4310-0742	7	4310-0735	4310-0745			
2	4310-0730	4310-0740	5	4310-0733	4310-0743	8	4310-0736	4310-0746			



4310-0806

4310-0809

KITS DE NUMÉROS

- Deux tailles de chiffres disponibles ; voir tableau
- Chaque kit contient un chiffre de 0 à 9

DESCRIPTION	BLANC	NOIR
13 cm x 7 cm	4310-0806	4310-0807

DESCRIPTION	BLANC	NOIR
16 cm x 7 cm	4310-0808	4310-0809

Les produits avec une référence GRIS GRAS sont nouveaux pour 2024.

PARE-CHOCS ET PROTECTIONS

Pare-chocs 192-194
Plaques à numéro/grilles avant 195
Tubes de repose-pieds. 195-196
Plaques de protection et protections triangle 197-198
Mousse de sabot 198



PARE-CHOCS AVANT FORCE

- En polyéthylène haute densité flexible
- Le PE-HD est un excellent matériau ; un plastique technique offrant de nombreuses caractéristiques pour protéger votre quad
- 15 mm d'épaisseur pour une protection maximale
- Fabrication à l'aide d'un processus de thermoformage
- Instructions d'installation et kit de montage inclus

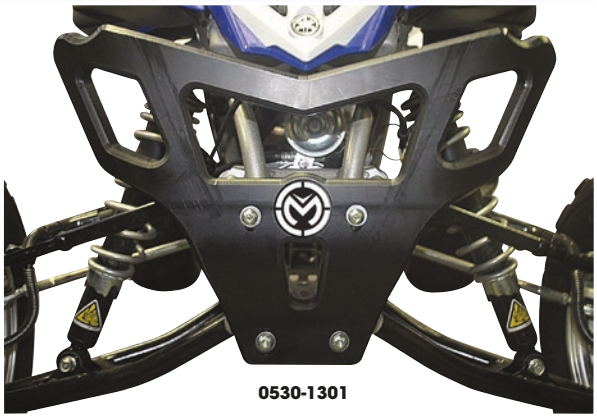

0530-1301

CONVIENT POUR LES MODÈLES	RÉF.
HONDA	
TRX450R 09-15	**0530-1300**

CONVIENT POUR LES MODÈLES	RÉF.
YAMAHA	
Raptor 700 07-15	**0530-1301**



0530-1623



0530-1642

PROTECTIONS AVANT ET ARRIÈRE

- Les protections pour quad et pour SSV sont constituées, respectivement, d'acier tubulaire de 38 mm (1 1/2") et d'acier tubulaire de 44 mm (1 3/4").
- Structure à boulonner ; aucun perçage requis
- Plusieurs points de fixation sur le châssis, pour une plus grande solidité
- Protègent les phares avant ou le feu arrière
- Couverture importante du châssis et aspect robuste
- En acier avec traitement époxy
- Protections Honda brillantes ; autres protections avec finition ridée

CONVIENT POUR LES MODÈLES	DESCRIPTION	RÉF. PARE-CHOCS
CAN-AM		
Maverick X3 (tous)	Avant	**0530-1623**[1]
	Arrière	**0530-1624**
CFMOTO		
C Force 600/Touring 20-22	Avant	**0530-1640**[2]
	Arrière	**0530-1641**[1]
C Force 800 XC 18-22	Avant	**0530-1642**[2]
	Arrière	**0530-1643**[2]
C Force 1000/EPS LX/Overland 18-22	Avant	**0530-1642**[2]
	Arrière	**0530-1643**[2]
Z Force 500 16, Z Force 500 Trail 17-22	Avant	**0530-1644**[2]
	Arrière	**0530-1645**[2]

CONVIENT POUR LES MODÈLES	DESCRIPTION	RÉF. PARE-CHOCS
CFMOTO (SUITE)		
Z Force 800 EPS 16	Avant	**0530-1644**[2]
	Arrière	**0530-1645**[2]
Z Force 800 EX 13-22	Avant	**0530-1644**[2]
	Arrière	**0530-1645**[2]
Z Force 1000 18-21	Avant	**0530-1644**[2]
	Arrière	**0530-1645**[2]
YAMAHA		
RMAX (tous)	Avant	**0530-1669**

[1] Le pare-chocs d'origine doit être ôté.
[2] Le pare-chocs d'origine doit être utilisé.

BOULON À EXPANSION DE RECHANGE POUR PARE-CHOCS AVANT

- À utiliser sur les pare-chocs des véhicules Polaris RZR 900/1000 XP/XP-4 15-18 (réf. : 0530-1430, 0530-1431 et 0530-1432)
- Vente à l'unité



DESCRIPTION	RÉF.
Boulon à expansion de rechange	**0530-1438**

Les produits avec une référence GRIS GRAS sont nouveaux pour 2024.





KIMPEX

PARE-CHOCS AVANT

- Fabriqué en polyéthylène haute densité léger qui absorbe les chocs et évite que la pièce centrale se torde, rouille et souffre des agressions du treuil, tout en offrant une incroyable résistance aux impacts
- Se fixe sur le pare-chocs d'origine
- Le design allie style, raffinement et performances
- Pare-chocs et fixations vendus séparément

CONVIENT POUR LES MODÈLES	RÉF. PARE-CHOCS	RÉF. FIXATION
KAWASAKI		
KVF650i 4x4 Brute Force 06-13	**0530-1304**	-
KVF750i 4x4 Brute Force/EPS 08-23	**0530-1304**	**0530-1309**
POLARIS		
Sportsman 400 HO 11-14	**0530-1304**	-
Sportsman 450 16-19	**0530-1304**	-
Sportsman 500 HO 11-13	**0530-1304**	-
Sportsman 500 HO Touring 11-13	**0530-1304**	-
550 X2 10-14	**0530-1304**	-

REMARQUE : Les pare-chocs avant Kimpex se fixent UNIQUEMENT aux pare-chocs avant d'origine.

CONVIENT POUR LES MODÈLES	RÉF. PARE-CHOCS	RÉF. FIXATION
POLARIS (SUITE)		
Sportsman 550 Touring 10-14	**0530-1304**	-
Sportsman 550 XP 09-11	**0530-1304**	-
Sportsman 800 HO/EFI 11-14	**0530-1304**	-
Sportsman 850 Touring 10-14	**0530-1304**	-
Sportsman 850 XP 09-14	**0530-1304**	-
Sportsman 850 XP/Touring EFI/SP 15-17	**0530-1304**	-
Sportsman 1000 XP/XP Touring 15-17	**0530-1304**	-

QUAD LOGIC

PARE-CHOCS AVANT
POUR POLARIS

- En acier avec finition durable avec traitement époxy noir
- Protège les phares, le radiateur et le plastique
- Fixation à quatre points avec kit de montage et instructions inclus

CONVIENT POUR LES MODÈLES	RÉF.
Sportsman 450 16-20	**0530-1452**
Sportsman 570 14-20	**0530-1452**



CONVIENT POUR LES MODÈLES	RÉF.
Sportsman 570 Touring/X2 21	**0530-1452**

QUAD LOGIC

PARE-CHOCS TUBE BARRE DE MAINTIEN ARRIÈRE
POUR POLARIS

- Construction en acier qui protège le plastique et l'éclairage
- Déplacez confortablement votre quad grâce à design ergonomique de la barre de maintien de 38 mm P (1,5")
- Finition époxy noire durable
- Les pattes de fixation en acier se fixent aux orifices existants du cadre
- Grandes fentes pour sangles ajoutées aux pattes de fixation pour sécuriser le matériel
- Instructions et kit de montage inclus



REMARQUE : Non compatible avec le châssis 09-17 XP.

CONVIENT POUR LES MODÈLES	RÉF.
Sportsman 400 01-05	**0530-1453**
Sportsman 450 06-07	**0530-1453**
Sportsman 450 HO 16-18	**0530-1453**

CONVIENT POUR LES MODÈLES	RÉF.
Sportsman 500 00-13	**0530-1453**
Sportsman 570 14-21	**0530-1453**
Sportsman 600 03-05	**0530-1453**

CONVIENT POUR LES MODÈLES	RÉF.
Sportsman 700 02-07	**0530-1453**
Sportsman 800 05-14	**0530-1453**

Les produits avec une référence **GRIS GRAS** sont nouveaux pour 2024.

PARE-CHOCS EZ-FIT

- Disponible en trois styles
- Compatible avec 16 modèles de quads différents lorsqu'il est utilisé avec le kit fixation de pare-chocs approprié (vendu séparément)
- Deux coloris au choix : argent anodisé ou noir ayant été soumis à un traitement résistant

REMARQUE : Tous les pare-chocs doivent être utilisés avec un kit de fixation pour pare-chocs.

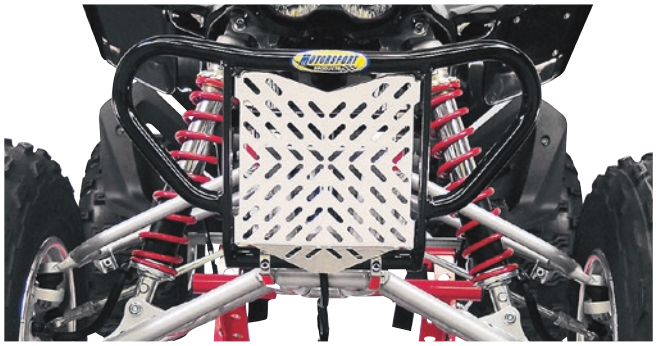

MX/XC

- Conçu pour moto cross et Cross Country
- Design large pour un maximum de protection aux parties du train avant du quad
- Écran anti-boue ventilé, fixé et amovible permet deux looks différents
- Verres de rechange disponibles en argent anodisé ou avec traitement résistant noir pour créer un look personnalisé (vendus séparément)
- Plaques à numéro disponibles (vendues séparément)
- Tube en aluminium léger de 25,4 mm (1")

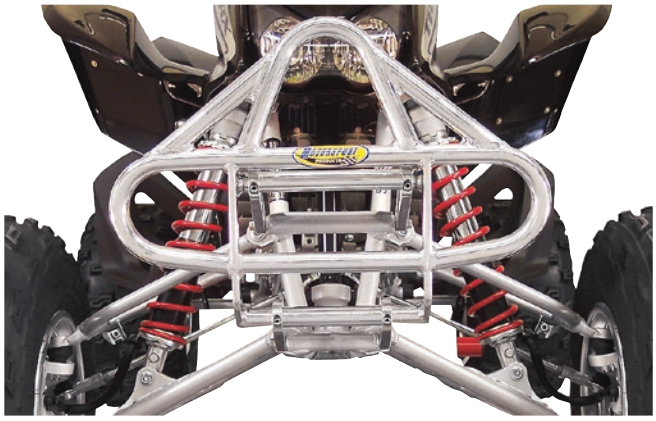

DESERT

- Conçu pour les courses dans le désert et Cross Country
- Design ultra-résistant avec boucles cintrées pour une protection maximale du plastique avant du quad
- Tube en aluminium léger de 25,4 mm (1")

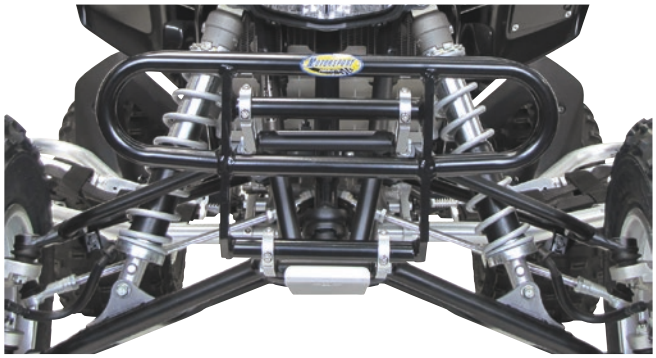

TT/SHORT TRACK

- Conçu pour les pilotes Flat Track et TT
- Design ovale aérodynamique pour une résistance au vent minimale
- Tube en aluminium léger de 25,4 mm (1")

PARE-CHOCS

DESCRIPTION	COULEUR	RÉF.
MX/XC	Noir	**0530-0365**
Desert	Argent	**0530-0366**

DESCRIPTION	COULEUR	RÉF.
TT/short track	Noir	**0530-0403**

KIT DE FIXATION POUR PARE-CHOCS

- Les kits sont nécessaires pour fixer tous les styles de pare-chocs
- Pattes de fixation clamp custom finition anodisée en argent
- Permettent l'installation du pare-chocs à différentes hauteurs et différents angles
- Matériel de montage inclus

CONVIENT POUR LES MODÈLES	RÉF.
ARCTIC CAT	
DVX 400 04-08	**0530-0370**
HONDA	
TRX250EX/X Sportrax 01-10	**0530-0372**
TRX250R FourTrax 86-89	**0530-0370**
TRX250X FourTrax 87-92	**0530-0370**
TRX300EX/X FourTrax/Sportrax 93-13	**0530-0370**
TRX400EX/X FourTrax/Sportrax 99-14	**0530-0370**
TRX450R Sportrax 04-14	**0530-0370**

CONVIENT POUR LES MODÈLES	RÉF.
KAWASAKI	
KFX 400 03-06	**0530-0370**
POLARIS	
Predator 500 03-07	**0530-0373**
SUZUKI	
LT-Z400 Quad Sport 03-16	**0530-0370**
LT-R450 06-11	**0530-0370**
YAMAHA	
YFZ450 04-15	**0530-0372**
YFM700 Raptor 06-20	**0530-1030**



0530-1030

Les produits avec une référence GRIS GRAS sont nouveaux pour 2024.


0521-0173


0521-0174

PLAQUES À NUMÉRO
POUR PARE-CHOCS MX/XC

- Plaque à numéro Racing qui se fixe au pare-chocs MX/XC
- En plastique léger
- Disponibles en blanc ou en noir
- Matériel de montage inclus pour une installation facile

COULEUR	RÉF.
Blanc	0521-0173

COULEUR	RÉF.
Noir	0521-0174


0521-2042






0521-2021

GRILLE AVANT

- Agressive et stylée
- Remplace la grille d'origine
- En aluminium résistant
- Design à montage facile

CONVIENT POUR LES MODÈLES	RÉF.
CAN-AM	
Maverick X3 Turbo (tous les modèles) 17-23	0521-2042
POLARIS	
RZR 900 (tous les modèles) 15-20	0521-2041
RZR 900 Trail 21-23	0521-2040
RZR XP 1000 (tous les modèles) 14-18	0521-2041
RZR XP 1000 (tous les modèles) 19-23	0521-2040
RZR 1000 S (60", tous les modèles) 16-20	0521-2041

CONVIENT POUR LES MODÈLES	RÉF.
POLARIS (SUITE)	
RZR Trail S 1000 21-23	0521-2040
RZR Turbo 16	0521-2041
RZR XP Turbo (tous modèles) 19-21	0521-2040
RZR Turbo S (tous les modèles) 18-21	0521-2040
RZR Pro-XP/XP-4 20-23	0521-2021
RZR Pro R/Pro R 4 22-23	0521-2021
RZR Turbo R/Turbo R 4 22-23	0521-2021

GRILLE ACCESSOIRE
POUR POLARIS RZR XP1000 19-23

- En acier découpé au laser ; traitement époxy noir pour une meilleure protection
- Protègent le radiateur des pierres et des débris
- Comble le vide dans la grille d'origine



DESCRIPTION	RÉF.
Grille accessoire	2001-2492


0530-1424


0530-1427

TUBES DE REPOSE-PIEDS

- Les tubes de repose-pied de 44,5 mm (1.75") en acier solide fournissent une excellente protection
- En plus de leur look stylé, ils conservent la garde au sol d'origine
- Ils fournissent une extension de 12,5 cm (5") sans pour autant être plus proches du sol, n'influençant donc pas la maniabilité
- Protection du châssis et des roues arrière
- Montage rapide sur le bas de caisse de votre SSV biplace
- Finition noire

CONVIENT POUR LES MODÈLES	RÉF.
CAN-AM	
Maverick X3/XDS/XRS 17-19	0530-1448

CONVIENT POUR LES MODÈLES	RÉF.
POLARIS	
RZR XP 900/1000 15-18	0530-1424
RZR 4 900 15-18, RZR 4 1000 14-18, RZR 4 Turbo 16-18	0530-1427

CONVIENT POUR LES MODÈLES	RÉF.
BOULON À EXPANSION DE RECHANGE	
Tous les modèles Polaris	0530-1646

Les produits avec une référence GRIS GRAS sont nouveaux pour 2024.



0530-0386



0530-0387

NERF-BARS EZ-FIT

- Pattes de fixation clamp custom EZ avec finition anodisée en argent
- Passe-fil noir de 38 mm (1 1/2") de large avec languettes de filet de gros diamètre en aluminium
- Passe-fil de rechange disponible en rouge, bleu et noir
- Fabrication en tube en aluminium extrudé léger de 32 mm (1 1/4")
- Déplacement de l'avant vers l'arrière pour une garde au sol maximale
- Largeur maximale de 127 cm (50")
- Nerf-bars disponibles en argent anodisé ou finition noire à traitement résistant
- Permet l'utilisation d'une plaque de talon/ d'extensions de garde-boue d'origine

NERF-BARS

CONVIENT POUR LES MODÈLES	COULEUR	RÉF.
ARCTIC CAT		
DVX400 04-08	Noir	**0530-0389**
BOMBARDIER		
DS 650 00-07	Noir	**0530-0573**
HONDA		
TRX250R FourTrax 86-89	Noir	**0530-0381**
TRX450R/ER Sportrax 04-14	Argent	**0530-0386**
	Noir	**0530-0387**
KAWASAKI		
KFX400 03-06	Noir	**0530-0389**

CONVIENT POUR LES MODÈLES	COULEUR	RÉF.
SUZUKI		
LT-Z400 03-14	Noir	**0530-0389**
YAMAHA		
YFM125 Raptor 11-13	Argent	**0530-1196**
	Noir	**0530-1197**
YFS200 Blaster 88-06	Argent	**0530-0568**
YFM250/R Raptor 08-13	Argent	**0530-1196**
	Noir	**0530-1197**
YFM350 Raptor 04-13	Argent	**0530-0566**
	Noir	**0530-0567**

CONVIENT POUR LES MODÈLES	COULEUR	RÉF.
YAMAHA (SUITE)		
YFZ350 Banshee 87-06	Argent	**0530-0570**
	Noir	**0530-0571**
YFZ450R 09-20	Argent	**0530-1403**
	Noir	**0530-1404**
YFM660 Raptor 01-05	Argent	**0530-0392**
	Noir	**0530-0393**
YFM700 Raptor 06-20	Argent	**0530-0708**
	Noir	**0530-0709**

FILETS DE NERF-BAR DE RECHANGE

CONVIENT POUR LES MODÈLES	NOIR	ROUGE	BLEU
Tous les modèles répertoriés dans le tableau, sauf ceux ci-dessous	**0530-0396**	**0530-0397**	**0530-0398**
HONDA			
TRX300EX 01-09	**0530-0574**	**0530-0575**	**0530-0576**
POLARIS			
Predator 500 03-07	**0530-0399**	**0530-0400**	**0530-0401**
SUZUKI			
LT-R450 06-09	**0530-0399**	**0530-0400**	**0530-0401**

CONVIENT POUR LES MODÈLES	NOIR	ROUGE	BLEU
YAMAHA			
YFM125R Raptor 11-13	**0530-0574**	**0530-0575**	**0530-0576**
YFS200 Blaster 88-06	**0530-0574**	**0530-0575**	**0530-0576**
YFM250/R Raptor 08-13	**0530-0574**	**0530-0575**	**0530-0576**
YFZ350 Banshee 87-06	**0530-0574**	**0530-0575**	**0530-0576**
YFZ450 04-13	**0530-0399**	**0530-0400**	**0530-0401**

KITS DE MONTAGE

CONVIENT POUR LES MODÈLES	RÉF.
ARCTIC CAT	
DVX400 04-08	**0530-1389**
BOMBARDIER	
DS 650 00-07	**0530-1399**
HONDA	
TRX250R FourTrax 86-89	**0530-1386**
TRX250X 87-92	**0530-1387**
TRX300EX Sportrax 01-09	**0530-1387**
TRX400EX Sportrax 99-14	**0530-1388**
TRX450R/ER Sportrax 04-14	**0530-1385**
KAWASAKI	
KFX400 03-06	**0530-1389**

CONVIENT POUR LES MODÈLES	RÉF.
POLARIS	
Predator 500 03-07	**0530-1400**
SUZUKI	
LT-Z400 03-16	**0530-1389**
YAMAHA	
YFM125 Raptor 11-13	**0530-1398**
YFM250/R Raptor 08-13	**0530-1398**
YFM350 Raptor 04-13	**0530-1393**
YFZ350 Banshee 87-06	**0530-1395**
YFM350X Warrior 87-04	**0530-1397**
YFZ450 04-13	**0530-1391**
YFZ450R 09-20	**0530-1423**

Les produits avec une référence GRIS GRAS sont nouveaux pour 2024.



0505-1353





PLAQUES DE PROTECTION

PLAQUES DE PROTECTION DE BRAS OSCILLANT ET DE CORPS COMPLET

- Les plaques de corps standard pour les quads utilitaires légers et les quads sport sont fabriquées en aluminium de 4 mm ($^{5}/_{32}$")
- Les plaques de corps pour les quads utilitaires lourds sont fabriquées en aluminium de 4,8 mm ($^{3}/_{16}$")
- Les plaques de bras oscillant arrière standards pour les quads utilitaires sport et sont fabriquées en aluminium de 4,8 mm ($^{3}/_{16}$")
- Fixation sécurisée à l'aide des fixations d'origine ou nos colliers de serrage solides en acier chromé à traitement thermique ou une combinaison des deux
- Finition claire anodisée
- Aucun perçage ni aucune modification nécessaires pour installer l'un de nos sabots de protection

PLAQUES DE PROTECTION DE BRAS OSCILLANT RENFORCÉ BULLET LINE

- Pour les quads sport hautes performances
- Les zones à fort impact sont fabriquées en aluminium 6061-T6 extrudé de 6,4 mm ($^{1}/_{4}$")
- Guide de chaîne longue durée intégré
- Finition claire anodisée
- Fixation sécurisée à l'aide des fixations d'origine ou nos colliers de serrage solides en acier chromé à traitement thermique ou une combinaison des deux
- Aucun perçage ni aucune modification nécessaires pour installer l'un de nos sabots de protection

PLAQUES DE PROTECTION DE BRAS OSCILLANT ET DE CORPS COMPLET

CONVIENT POUR LES MODÈLES	PLAQUE DE PROTECTION DE BRAS OSCILLANT - RÉF.	PLAQUE DE PROTECTION DE CORPS COMPLET - RÉF.
CAN-AM		
DS450 08-12	**0505-0933**	-
HONDA		
TRX250R 86	**M800-00**	**M900-10**
TRX250R 87-89	**M800-03**	**M900-10**
TRX400EX 99-15	**0505-0097**[1]	-
TRX450R 04-15	**0505-0129**[1]	-
KAWASAKI		
KFX400 03-06	**M800-56**[1]	**M900-64**
KFX450 08-15	**0505-0625**[1]	-
Brute Force 650 (IRS) 08-19	-	**0506-0383**[3]
Brute Force 750 08-20	-	**0506-0383**[3]
SUZUKI		
LT-Z400 03-14	**M800-56**[1]	**M900-64**
LTR 450 06-09	-	**0506-0268**
King Quad 450/500/700/750 05-20	-	**0506-0157**[2]

CONVIENT POUR LES MODÈLES	PLAQUE DE PROTECTION DE BRAS OSCILLANT - RÉF.	PLAQUE DE PROTECTION DE CORPS COMPLET - RÉF.
YAMAHA		
Blaster 200 88-06	-	**M900-65**
Raptor 250 08-15	**0505-0932**	**0506-0516**
Warrior 350 89-04	**0505-0098**[1]	-
Banshee 87-06	**0505-0099**[1]	**M900-80**
Raptor 350 05-15	**0505-0279**	-
YFZ450 06-15	-	**0505-0094**
YFZ450R 09-21 (cadre en aluminium)	**0505-1352**	**0505-1357**
Raptor 660 01-05	**M800-69**	**M900-90**
Raptor 700 06-20	**0505-0394**[1]	**0506-0242**
Grizzly 700 16-22	-	**0506-0940**[3]

[1] Plaque de protection de bras oscillant renforcée Bullet Line
[2] Design en deux parties.
[3] Design en trois parties.

PROTECTIONS DE MARCHEPIED

- Protections pour marchepied gauche et droite
- En aluminium 5052-H32 4,8 mm ($^{3}/_{16}$")
- Avec kit de montage

PROTECTIONS DE MARCHEPIED

CONVIENT POUR LES MODÈLES	RÉF.
KAWASAKI	
Brute Force 650 I 07-13	**0505-1558**
Brute Force 750 05-19	**0505-1558**

CONVIENT POUR LES MODÈLES	RÉF.
YAMAHA	
Grizzly 700 07-20	**0505-1353**
Grizzly 550 07-14	**0505-1353**

CONVIENT POUR LES MODÈLES	RÉF.
YAMAHA (SUITE)	
Kodiak 700 16-20	**0505-1353**

PROTECTIONS TRIANGLE

- Permet aux quads de glisser sur les pierres sans endommager les triangles de suspension
- Fabrication à partir d'un support en alliage d'aluminium de 4,8 mm ($^{3}/_{16}$")
- Fixation en quelques minutes
- Avec kit de montage

PROTECTIONS TRIANGLE

CONVIENT POUR LES MODÈLES	RÉF.
HONDA	
TRX400EX 99-15	**M700-04**
TRX450R 04-15	**0430-0023**
KAWASAKI	
KFX400 03-06	**M700-64**
Brute Force 650 (IRS) 05-19	**0430-0092**[1]
Brute Force 750 05-22	**0430-0092**[1]
POLARIS	
Sportsman 400 12-14	**0430-0786**
Sportsman 450/H.O. 16-19	**0430-0786**
Sportsman 500 11-13	**0430-0786**
Ranger 500 15-20	**0430-0795**
Sportsman 570 SP 15-20	**0430-0786**
Sportsman 570 Touring 14-22	**0430-0786**
Sportsman 570 14-20	**0430-0786**
Sportsman 570 Touring SP 15-22	**0430-0786**

CONVIENT POUR LES MODÈLES	RÉF.
POLARIS (SUITE)	
Ranger XP 570 16-20	**0430-0793**
Ranger 570 Full-Size 15	**0430-0793**
Ranger Crew 570-4 17-20	**0430-0795**
Ranger 570 ETX 14-20	**0430-0795**
Ranger 570 (Mid-Size) 14-20	**0430-0795**
Ranger Crew 570-6 17-20	**0430-0795**
Sportsman 800 11-14	**0430-0786**
Ranger XP 900 13-19	**0430-0793**
Ranger Crew 900-6 16-18	**0430-0793**
Ranger Crew 900-5 16-18	**0430-0793**
Ranger XP 900 Crew 14-19	**0430-0793**
Ranger XP 1000 17	**0430-0793**
Ranger Crew XP 1000 17-18	**0430-0793**
Sportsman ETX 14-16	**0430-0786**
Ranger Crew Diesel 14-18	**0430-0793**

CONVIENT POUR LES MODÈLES	RÉF.
POLARIS (SUITE)	
Ranger Diesel 15-18	**0430-0793**
Ranger EV 16-19	**0430-0795**
SUZUKI	
LT-Z400 03-14	**M700-64**
King Quad 450/500/700/750 09-21	**0430-0609**[1]
YAMAHA	
YFZ450 04-15	**0430-0009**
YFZ450R 09-21	**0430-0788**
Grizzly 550 07-15	**0430-0323**[1]
Raptor 700 06-21	**0430-0009**
Grizzly 700 07-13	**0430-0323**[1]
Grizzly 700 16-22	**0430-0858**[1]
Kodiak 700 16-22	**0430-0859**[1]

[1] Avant et arrière inclus.

Les produits avec une référence **GRIS GRAS** sont nouveaux pour 2024.

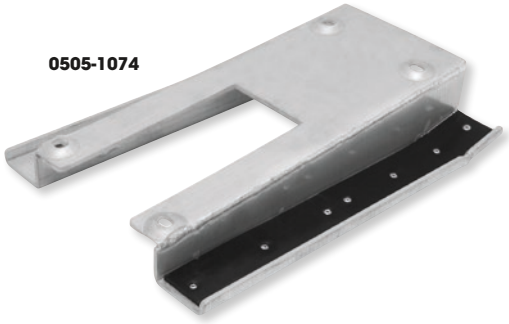
0505-1074

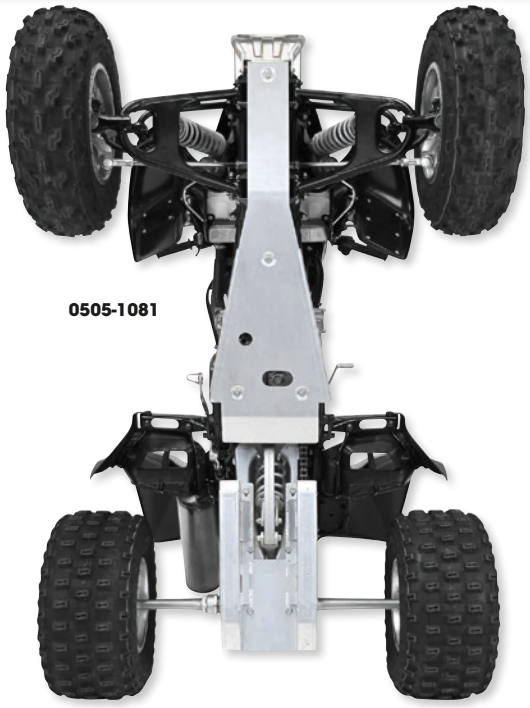
0505-1081

PLAQUES DE PROTECTION

PLAQUES DE PROTECTION DE BRAS OSCILLANT

- Protègent le disque de frein arrière onéreux, le bras oscillant, le pignon et la chaîne des cailloux, débris et des impacts soudains indésirables
- Permettent au quad de glisser sur les obstacles
- Caoutchouc durable résistant au gaz et au carburant riveté à la chaîne éliminant le bruit de la chaîne qui claque sur la plaque de protection du bras oscillant
- Fabriquées à partir d'une plaque en aluminium haute qualité léger et épais de 4,8 mm (0,190")
- Des soufflets ultra-résistants sont ajoutés pour une meilleure durabilité
- Héli-arc soudé à la main avec précision pour plus de résistance
- Livrées avec tout le matériel de montage nécessaire pour l'installation

CONVIENT POUR LES MODÈLES	PLAQUE DE PROTECTION DE BRAS OSCILLANT	SEMELLE DE CHÂSSIS
HONDA		
TRX400EX/X Sportrax 99-14	**0505-1074**	-
TRX450R/ER Sportrax 04-14	-	**0505-1081**
SUZUKI		
LT-R450 06-09	**0505-1186**	-

SEMELLES DE CHÂSSIS

- Protègent le châssis, le carter moteur et les durites d'huile des cailloux, débris et impacts soudains indésirables
- Permettent au quad de glisser sur les obstacles ; zones enfoncées pour les boulons de fixation qui contribuent à atténuer l'endommagement des boulons dû aux impacts
- Un grand orifice situé sous le bouchon de vidange du moteur facilite la vidange sans retirer la semelle du châssis
- Fabriquées à partir d'une plaque en aluminium haute qualité léger et épais de 3,7 mm (0,145")
- Livrées avec tout le matériel de montage nécessaire pour l'installation

CONVIENT POUR LES MODÈLES	PLAQUE DE PROTECTION DE BRAS OSCILLANT	SEMELLE DE CHÂSSIS
YAMAHA		
YFZ450 04-05	**0505-1076**	-
YFZ450 06-14	**0505-1077**	-
YFM660 Raptor 01-05	-	**0505-1087**
YFM700 Raptor 06-20	**0505-1079**	**0505-1088**

KIT DE FIXATION POUR PLAQUE DE PROTECTION

POUR SSV POLARIS RZR

- Le kit de fixation pour SSV Polaris comprend (10) vis à tête hexagonale M6x20 10 mm et (10) rondelles M6
- À comparer avec la pièce Polaris d'origine 7556065



DESCRIPTION	RÉF.
Kit de fixation pour plaque de protection	2401-1580



MOUSSE POUR SABOT DE PROTECTION

- Évite que des débris ne se glissent entre votre moteur et le sabot de protection
- Dimensions : 20,5 cm x 25,5 cm x 51 mm (8" x 10" x 2")
- Coloris disponible : stealth

DESCRIPTION	RÉF.
Mousse de plaque de protection	**M300-30**



MOUSSE POUR SABOT DE PROTECTION

- La mousse dense et épaisse empêche la boue et la crasse de s'entasser entre le moteur et le sabot et permet d'évacuer l'eau
- Dimensions du bloc de mousse : 20,5 cm x 25,5 cm x 51 mm d'épaisseur (8" x 10" x 2")
- Multifonctionnelle

DESCRIPTION	RÉF.
Mousse de plaque de protection	**BF-3**

Les produits avec une référence GRIS GRAS sont nouveaux pour 2024.

GUIDONS ET COMMANDES

Guidons 200-207
Mousses de guidon 208-211
Risers/pontets de guidon et colliers de serrage 212-216
Roulements de colonne de direction 216-217
Amortisseurs à gaz de direction inclinables 217
Amortisseurs de direction 218
Kit butée de direction 218
Protège-mains/fixations 219-241
Manchons 241-242
Poignées/poignées chauffantes/accessoires 243-259
Embouts de guidon/donuts 260-261
Accélérateurs au pouce/ poignées de tirage/accessoires 262-265
Kit de câble de frein 265
Leviers/cocottes/ assemblages d'embrayage 266-270
Câbles 271-282
Sélecteurs de vitesse/ manivelles/pattes de fixation 282-286
Pédales d'accélérateur 286
Repose-pieds 286
Protection pour pédale de frein 286
Rétroviseurs/pare-soleil/fixations 287-293



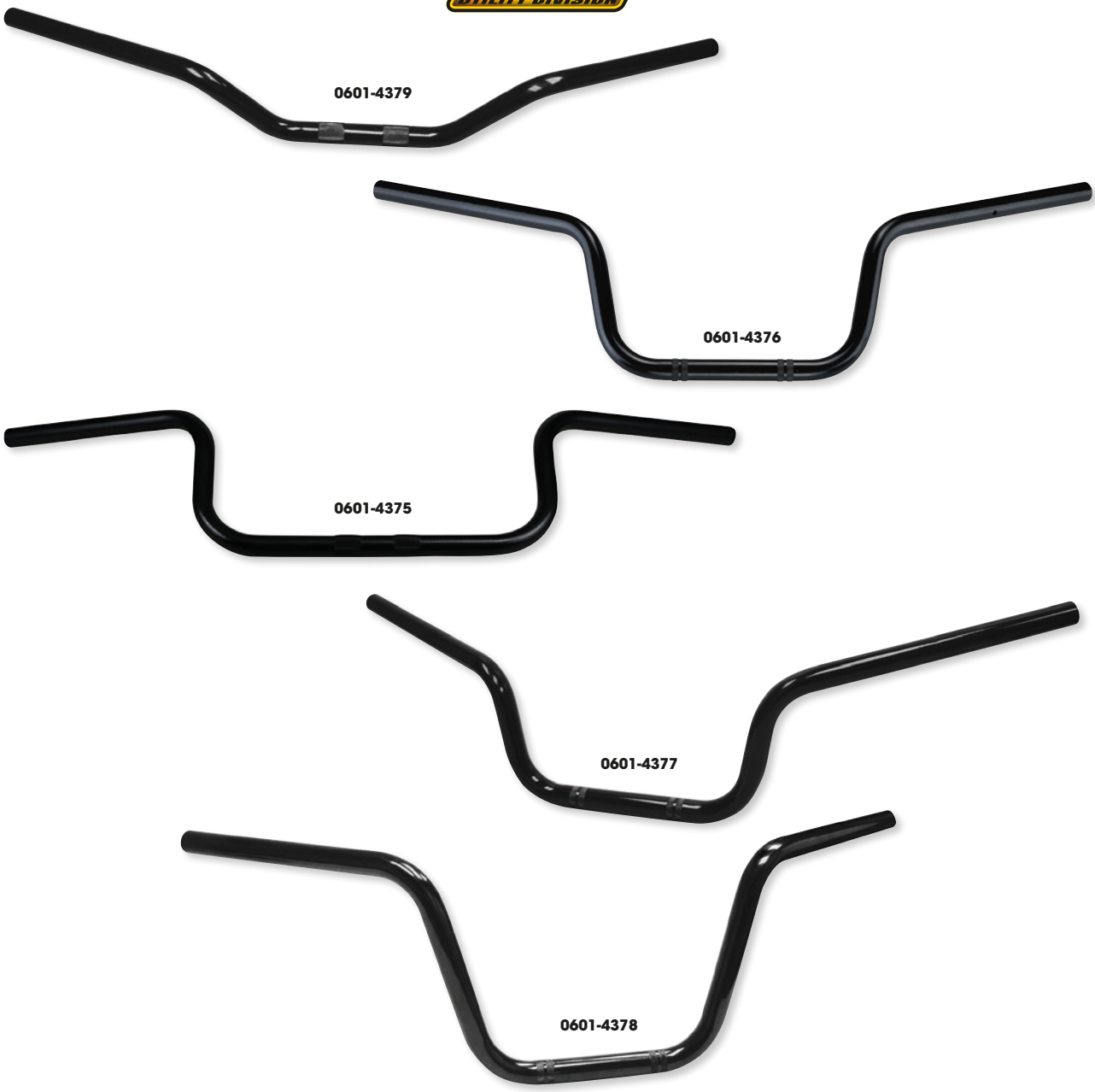

GUIDONS DE REMPLACEMENT TYPE ORIGINE

- Permettent de ne pas payer le prix d'origine pour un guidon de rechange
- Guidons avec le galbe d'origine
- 22 mm ($^{7}/_{8}$") de diamètre ; réalisation dans un tube d'acier de 2,1 mm (0,083")

CONVIENT POUR LES MODÈLES	RÉF.
CAN-AM	
Outlander 450 16-21	**0601-4379**
Outlander 500 07-15	**0601-4379**
Outlander 570 16-21	**0601-4379**
Outlander 650 06-21	**0601-4379**
Outlander 800 06-15	**0601-4379**
Outlander 850 16-21	**0601-4379**
Outlander 1000 12-21	**0601-4379**
HONDA	
TRX300 88-93	**0601-4376**[1]
TRX400 Foreman 95-98	**0601-4376**[1]
TRX500 Foreman Rubicon 01-03	**0601-4376**[1]
TRX650/680 Rincon 03-23	**0601-4376**[1]
KAWASAKI	
Prairie 650 02-03	**0601-5964**
Prairie 700 04-06	**0601-5964**
Brute Force 650 05-13	**0601-5964**
Brute Force 750 05-23	**0601-5964**
POLARIS	
Diesel 00-01	**0601-4375**
Sportsman 300 08-10	**0601-4375**

CONVIENT POUR LES MODÈLES	RÉF.
POLARIS (SUITE)	
Xplorer 300 96-99	**0601-4375**
Xpress 300 96-99	**0601-4375**
Magnum 325 00-01	**0601-4375**
Xpedition 325/425 00-02	**0601-4375**
Magnum 330 03-06	**0601-4375**
Trail Blazer 330 10-13	**0601-4375**
Trail Boss 330 10-13	**0601-4375**
Sportsman 335 99-00	**0601-4375**
Sportsman 400 01-05	**0601-4375**
Sportsman 400 HO 08-14	**0601-4375**
Xplorer 400 95-02	**0601-4375**
Xpress 400 96-97	**0601-4375**
Sportsman 450 06-07	**0601-4375**
Sportsman 450 HO 16-23	**0601-4375**
Magnum 500 99-02	**0601-4375**
Scrambler 500 10-12	**0601-4375**
Sportsman 500 96-13	**0601-4375**
Xplorer 500 97	**0601-4375**
Sportsman 550 09-14	**0601-4375**
Sportsman 570 14-23	**0601-4375**

CONVIENT POUR LES MODÈLES	RÉF.
POLARIS (SUITE)	
Sportsman 600 03-05	**0601-4375**
Sportsman 700 02-07	**0601-4375**
Sportsman 800 05-14	**0601-4375**
Sportsman 850 09-20	**0601-4375**
Sportsman 1000 15-20	**0601-4375**
Sportsman ETX 15	**0601-4375**
SUZUKI	
Eiger 400 03-07	**0601-4377**
King Quad 400 08-20	**0601-4377**
King Quad 450 07-10	**0601-4377**
King Quad 500 09-20	**0601-4377**
King Quad 700 05-06	**0601-4377**
King Quad 750 09-22	**0601-4377**
YAMAHA	
Grizzly 550 09-14	**0601-4378**
Grizzly 660 02-08	**0601-4378**
Grizzly 700 07-23	**0601-4378**

[1] Patte de fixation pour le starter non incluse.

Les produits avec une référence GRIS GRAS sont nouveaux pour 2024.



GUIDON EN ACIER CARBONE

- La même qualité, les mêmes équipements et la même construction que l'on peut trouver sur des guidons plus chers de 22 mm (7/8")
- Réalisation en acier carbone léger de 2 mm d'épaisseur pour une meilleure résistance à la torsion
- Collier de serrage central moleté pour éviter de glisser dans le feu de l'action
- Embouts en plastique évitant que le guidon ne déchire les poignées
- Finition durable avec traitement époxy disponible dans quatre couleurs
- Disponible dans des galbes populaires pour s'adapter au style de chaque pilote
- Livrés avec une mousse de guidon

GALBE	NOIR	BLEU	ROUGE	GRIS
ATV-Hi	**0601-4985**	**0601-4986**	**0601-4987**	**0601-4988**
4-Trax/Quad	**0601-4989**	**0601-4990**	**0601-4991**	**0601-4992**

DIMENSIONS

GUIDON	RETOUR	LARGEUR	ÉLÉVATION	LARGEUR DE LA BASE
ATV-Hi	87 mm	785 mm	180 mm	195 mm
4-Trax/Quad	78 mm	780 mm	100 mm	185 mm





Livré avec une mousse de protection

GUIDONS COMPETITION

- Ces guidons en aluminium 2014-T6 de 22 mm (7/8") se distinguent par leur excellente absorption des vibrations et sont plus résistants que les guidons 6061
- Moletage de l'extrémité gauche du guidon pour un meilleur maintien de la poignée
- Disponible avec finition anodisée en noir ou argent
- Barre de renfort plus épaisse pour une meilleure résistance
- Livrés avec une mousse de guidon



GALBE	NOIR	ARGENT
ATV Race	**0601-1716**	**0601-1717**
Banshee	**0601-1718**	**0601-1720**
Raptor	**0601-1722**	**0601-1723**

GALBE	NOIR	ARGENT
TRX400EX	**0601-1727**	**-**
YFZ450	**0601-1730**	**-**

DIMENSIONS

GALBE	LARGEUR (MM)	HAUTEUR (MM)	ÉLÉVATION (MM)	BASE (MM)	RENVOI (MM)
ATV Race	775	120	95	205	68
Banshee	775	150	120	190	100
Raptor	785	140	105	155	100
TRX400EX	790	142	105	200	90
YFZ450	773	110	87	175	97

Les produits avec une référence GRIS GRAS sont nouveaux pour 2024.


Argent


Noir


Avec mousse série Flex

GUIDONS SÉRIE FLEX

- Réalisation en aluminium 7065-T6 haute qualité
- Plus léger et plus résistant que les guidons conventionnels
- Le design sans barre de renfort permet au Flex d'amortir les chocs et de réduire la fatigue du pilote
- Base surdimensionnée d'un diamètre de 28,6 mm (1 1/8") se réduisant à 22 mm (7/8") pour permettre l'utilisation de commandes/poignées de taille standard
- Marques d'alignement gravées pour un positionnement rapide et précis
- Avec mousse série Flex
- Kit de montage Moose Racing universel 28,6 mm (1 1/8") vendu séparément



COULEUR	RÉF.
Argent	**0601-1714**
Noire	**0601-1715**

DIMENSIONS

LARGEUR (MM)	HAUTEUR (MM)	ÉLÉVATION (MM)	BASE (MM)	RENVOI (MM)
795	95	70	205	62


Argent


Noir

GUIDONS DE QUAD

- Alliage d'aluminium exclusif, de qualité aérospatiale, qui est conçu précisément pour offrir la meilleure combinaison de résistance et de réduction de fatigue
- Chaque guidon présente une finition anodisée résistant à la corrosion
- Diamètre de pontet : 22 mm
- Mousse de guidon incluse

Dimensions du guidon

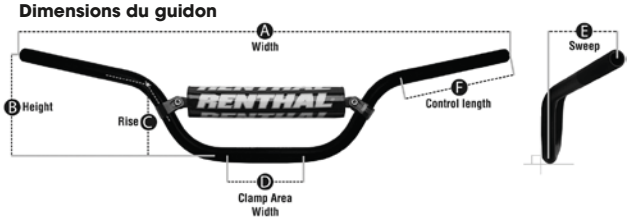

GUIDONS

MODÈLES	ARGENT	NOIR
HONDA		
TRX400EX/X Fourtrax/Sportrax 99-13	-	**R7871BK**
TRX450R Sportrax 04-11	-	**R7871BK**
KAWASAKI		
KFX400 03-06	-	**R7871BK**
SUZUKI		
LT250 85-90	**R6771-SI**	-

MODÈLES	ARGENT	NOIR
SUZUKI (SUITE)		
LT-Z400 Quad Sport Z 03-14	-	**R7871BK**
LT-R450 QuadRacer 06-09	-	**0601-6018**
YAMAHA		
YFM250 Raptor 11-13	-	**0601-0095**
YFM660R Raptor 01-05	-	**0601-0095**
YFM700 Raptor 06-12	**0601-0456**	-

CARACTÉRISTIQUES DES GUIDONS DE QUAD

RÉF. GUIDON	A - LARGEUR (MM)	B - HAUTEUR (MM)	C - ÉLÉVATION (MM)	D - LARGEUR AU NIVEAU DU PONTET (MM)	E - RENVOI (MM)
0601-0095	790	141	110	80	97
0601-0456	790	142	112	120	90
0601-6018	772	123	110	120	94
R6771-SI	772	123	110	120	94
R7871BK	795	143	107	120	92

Les produits avec une référence **GRIS GRAS** sont nouveaux pour 2024.









GUIDON FATBAR™

- Guidon en alliage d'aluminium, sans renforts et présentant une paroi d'une épaisseur de 5 mm au niveau des courbures pour une plus grande robustesse
- Les pontets de fixation de 28,6 mm (1 1/8") réduisent la torsion
- Solidité et résistance extrêmes
- Grille de positionnement gravée au laser ; embout de guidon moleté pour éviter le glissement de la poignée
- Finition anodisée et grenaillée qui résiste à la corrosion
- Mousse de guidon incluse

MODÈLES	COULEUR	RÉF.
KAWASAKI		
KFX450R 08-15	Noir	**0601-0630**

GALBE	NOIR	TITANE	ROUGE	BLEU
Reed/Windham	**R603-01-BK**	**R603-01-TT**	-	-
RC Bend/Windham	**R604-01-BK**	**R604-01-TT**	**0601-0231**	**0601-0234**
CR High	**R605-01-BK**	-	-	-
Galbe RC High	**R609-01-BK**	**R609-01-TT**	-	-
RM/RMZ 06-13/KTM 06-12	**R672-01-BK**	-	-	-
Galbe Enduro	**R745-01-BK**	**R745-01-TT**	-	-

SPÉCIFICATIONS GUIDON

DESCRIPTION	GALBE RENTHAL - RÉF.	A - LARGEUR (MM)	B - HAUTEUR (MM)	C - ÉLÉVATION (MM)	D - LARGEUR AU NIVEAU DU PONTET (MM)	E - RENVOI (MM)
0601-0630	814	769	98	64	120	72
Reed/Windham	603	800	98	74	100	55
RC Bend	604	804	104	64	105	54
CR High	605	805	97	64	115	65
Galbe RC High	609	802	120	84	150	56
RM/RMZ 06-13/KTM 06-12	672	806	85	51	125	56
Galbe Enduro	745	781	102	68	115	54

Les produits avec une référence GRIS GRAS sont nouveaux pour 2024.

ÉCHAPPEMENT
LAMES À NEIGE ET ACCESSOIRES
TREUILS ET FIXATIONS
AUDIO
ACCESSOIRES GÉNÉRAUX ET CADENAS/ ANTIVOLS
PORTE-BAGAGES ET ACCESSOIRES
COFFRES, BAGAGES ET RANGEMENT
PIÈCES PLASTIQUES ET DE CARÉNAGE
PARE-CHOCS ET PROTECTIONS
GUIDONS ET COMMANDES
ROUES ET ACCESSOIRES
FREINS
COURROIES, CHAÎNES, PIGNONS ET COURONNES
TRANSMISSION
SUSPENSION
MOTEUR ET REFROIDISSEMENT
ADMISSION
ÉLECTRICITÉ
ÉCLAIRAGE
OUTILLAGE ET PROMOTION
INDEX



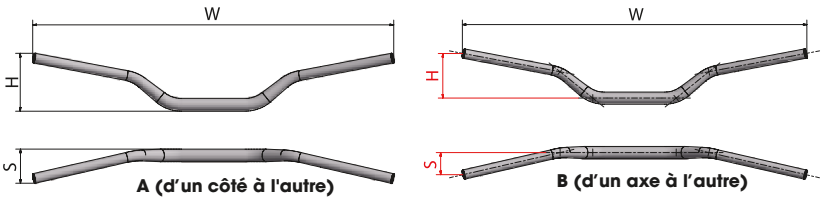

GUIDONS À DIAMÈTRE VARIABLE AVEC DESIGN CONIQUE

- Aluminium 7010-T6 ; qualité aérospatiale
- Guidon surdimensionné avec diamètre et épaisseur variables
- Diamètre de 28,6 mm (1 1/8") à l'endroit des pontets de fixation
- Diamètre de 22 mm (7/8") aux extrémités
- 40 % plus légers et plus résistants qu'un guidon classique
- Marquage laser inaltérable facilitant le centrage et l'indexation du guidon
- Moletage de l'extrémité gauche du guidon pour un meilleur maintien de la poignée
- Mousse de guidon incluse

COULEUR	LARGEUR (MM)	A - HAUTEUR (MM)	A - RENVOI (MM)	B - HAUTEUR (MM)	B - RENVOI (MM)	RÉF.
QUAD						
Guidon jaune fluo, mousse jaune fluo	808	146	76	119	56	**0601-2905**
Guidon blanc/bleu, mousse bleue	808	146	76	119	56	**0601-2906**
Guidon drapeau américain, mousse blanche	808	146	76	119	56	**0601-3049**
Guidon noir, mousse blanche	808	146	76	119	56	**0601-3331**
Guidon orange fluo, mousse orange/blanche	808	146	76	119	56	**0601-3761**
Guidon bleu clair, mousse bleu clair/blanc	808	146	76	119	56	**0601-3762**
Guidon noir, mousse noir/jaune	808	146	76	119	56	**0601-3763**



GUIDONS À DIAMÈTRE VARIABLE

- Aluminium 7010-T6 ; qualité aérospatiale
- Tube de diamètre et d'épaisseur variables
- Diamètre de 28,6 mm (1 1/8") à l'endroit des pontets de fixation
- Diamètre de 22 mm (7/8") aux extrémités
- 40 % plus légers et plus résistants qu'un guidon classique
- Marquage laser inaltérable facilitant le centrage et l'indexation du guidon
- Moletage de l'extrémité gauche du guidon pour un meilleur maintien de la poignée
- Mousse de guidon incluse

COULEUR	LARGEUR (MM)	A - HAUTEUR (MM)	A - RENVOI (MM)	B - HAUTEUR (MM)	B - RENVOI (MM)	RÉF.
QUAD						
Guidon noir, mousse noire	808	146	76	119	56	**0601-2957**
Guidon argent, mousse noire	808	146	76	119	56	**0601-2958**

Les produits avec une référence GRIS GRAS sont nouveaux pour 2024.

Titane



Noire



Argent



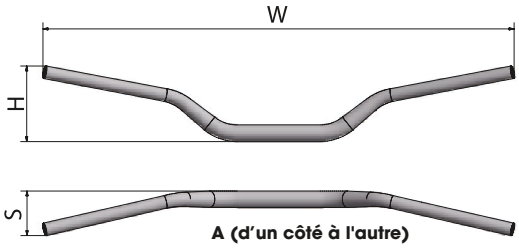

A (d'un côté à l'autre)

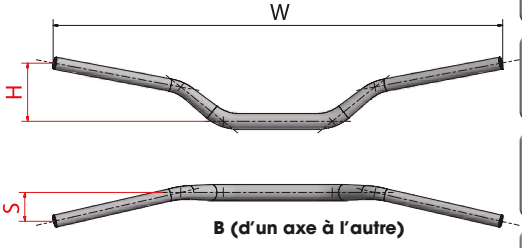

B (d'un axe à l'autre)

GUIDONS DE 22 MM (7/8") DE DIAMÈTRE STANDARD

- Aluminium 7010-T6 ; qualité aérospatiale
- Tube standard de 5 mm d'épaisseur
- Barre de renfort supplémentaire, pour une meilleure résistance
- Marquage laser inaltérable facilitant le centrage et l'indexation du guidon
- Moletage de l'extrémité gauche du guidon pour un meilleur maintien de la poignée
- Mousse de guidon incluse

DESCRIPTION	COULEUR	LARGEUR (MM)	A - HAUTEUR (MM)	A - RENVOI (MM)	B - HAUTEUR (MM)	B - RENVOI (MM)	RÉF.
Quad Hobby	Guidon titane, mousse noire	777	202	112	180	90	**0601-2937**
	Guidon noir, mousse noire	777	202	112	180	90	**0601-2939**
Quad Race	Guidon titane, mousse noire	793	172	92	150	70	**0601-2940**
	Guidon argent, mousse noire	793	172	92	150	70	**0601-2941**
	Guidon noir, mousse noire	793	172	92	150	70	**0601-2942**



GUIDONS 22 MM (7/8") HONDA STYLE TRX

- Guidons TRX300EX style d'origine
- Remplace la pièce d'origine réf. n° 53100-HCO-670XC
- Réalisation en acier carbone avec finition noire de type d'origine
- Vérifiez les mesures avant de passer commande

RÉF.	HAUTEUR	LARGEUR	ÉCARTEMENT CENTRAL	RETOUR
0601-2646	89 mm (3,5")	75,5 cm (29,75")	16,5 cm (6,5")	10 cm (4")

Les produits avec une référence GRIS GRAS sont nouveaux pour 2024.

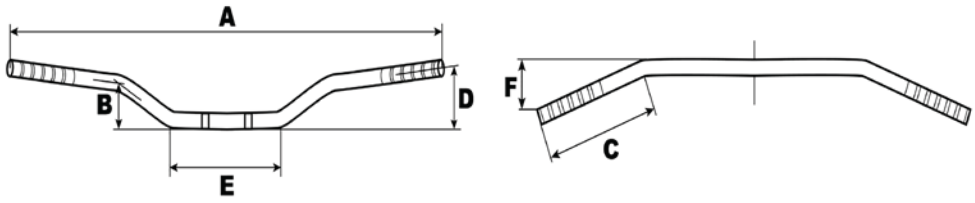

GUIDONS EN ACIER

- Guidons en acier haute qualité
- 3 couches spéciales anti-corrosion
- Plusieurs formes disponibles
- Un alésage peut être ajouté pour le blocage de l'armature
- Tube de guidon de 22 mm ($^{7}/_{8}$") de diamètre



CLASSIC HIGH 22 MM

COULEUR	RÉF.
Chrome	0601-1293
Noire	0601-1294

DIMENSIONS CLASSIC HIGH 22 MM

TYPE DE GUIDON	A (MM)	B (MM)	C (MM)	D (MM)	E (MM)
Classic High	830	120	170	140	190



CLASSIC LOW 22 MM

COULEUR	RÉF.
Chrome	0601-1295
Noire	0601-1296

DIMENSIONS CLASSIC LOW 22 MM

TYPE DE GUIDON	A (MM)	B (MM)	C (MM)	D (MM)	E (MM)
Classic Low	755	70	110	90	20



TOURING HIGH 22 MM

COULEUR	RÉF.
Chrome	0601-1297

DIMENSIONS TOURING HIGH 22 MM

TYPE DE GUIDON	A (MM)	B (MM)	C (MM)	D (MM)	E (MM)
Touring High	780	160	220	200	220



SUPERBIKE ELEGANCE 22 MM

COULEUR	RÉF.
Chrome	0601-1306
Noire	0601-1307

DIMENSIONS SUPERBIKE ELEGANCE 22 MM

TYPE DE GUIDON	A (MM)	B (MM)	C (MM)	D (MM)	E (MM)
Superbike Elegance	770	80	115	100	160



SUPERBIKE COMFORT 22 MM

COULEUR	RÉF.
Chrome	0601-1305

DIMENSIONS SUPERBIKE COMFORT 22 MM

TYPE DE GUIDON	A (MM)	B (MM)	C (MM)	D (MM)	E (MM)
Superbike Comfort	745	90	110	140	160



SUPERBIKE SPORTIVE 22 MM

COULEUR	RÉF.
Chrome	0601-1308

DIMENSIONS SUPERBIKE SPORTIVE 22 MM

TYPE DE GUIDON	A (MM)	B (MM)	C (MM)	D (MM)	E (MM)
Superbike Sportive	760	50	110	0	210



MYSTIC HIGH 22 MM

COULEUR	RÉF.
Chrome	0601-1309

DIMENSIONS MYSTIC HIGH 22 MM

TYPE DE GUIDON	A (MM)	B (MM)	C (MM)	D (MM)	E (MM)
Mystic High	920	140	210	100	300

Les produits avec une référence GRIS GRAS sont nouveaux pour 2024.

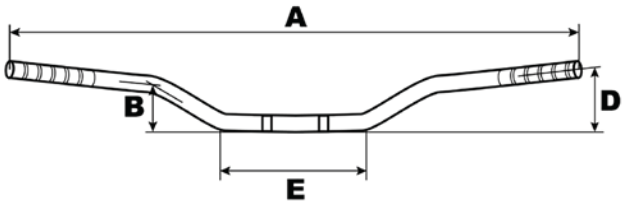

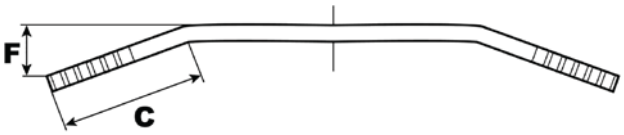

GUIDONS EN ALUMINIUM AVEC ABE

- Guidons en aluminium haute qualité avec surface anodisée
- En alliage très résistant
- Guidon de 5 mm d'épaisseur



MC LOW 22 MM

COULEUR	RÉF.
Argent	0601-1316
Titane	0601-1317

DIMENSIONS OFFROAD LOW 22 MM

TYPE DE GUIDON	A (MM)	B (MM)	C (MM)	D (MM)	E (MM)	F (MM)
MCL 153	800	65	190	85	180	85



OFFROAD MEDIUM 22 MM

COULEUR	RÉF.
Bleu	0601-1318
Argent	0601-1319
Titane	0601-1320

DIMENSIONS OFFROAD MEDIUM 22 MM

TYPE DE GUIDON	A (MM)	B (MM)	C (MM)	D (MM)	E (MM)	F (MM)
MCL 154	800	80	190	100	180	90



MC HIGH 22 MM

COULEUR	RÉF.
Bleu	0601-1625
Argent	0601-1321
Titane	0601-1322

DIMENSIONS OFFROAD HIGH 22 MM

TYPE DE GUIDON	A (MM)	B (MM)	C (MM)	D (MM)	E (MM)	F (MM)
MCL 155	800	110	190	120	180	110

Les produits avec une référence GRIS GRAS sont nouveaux pour 2024.

ÉCHAPPEMENT
LAMES À NEIGE ET ACCESSOIRES
TREUILS ET FIXATIONS
AUDIO
ACCESSOIRES GÉNÉRAUX ET CADENAS/ ANTIVOLS
PORTE-BAGAGES ET ACCESSOIRES
COFFRES, BAGAGES ET RANGEMENT
PIÈCES PLASTIQUES ET DE CARÉNAGE
PARE-CHOCS ET PROTECTIONS
GUIDONS ET COMMANDES
ROUES ET ACCESSOIRES
FREINS
COURROIES, CHAÎNES, PIGNONS ET COURONNES
TRANSMISSION
SUSPENSION
MOTEUR ET REFROIDISSEMENT
ADMISSION
ÉLECTRICITÉ
ÉCLAIRAGE
OUTILLAGE ET PROMOTION
INDEX



A



B



C

MOUSSE DE GUIDON FATBAR™

- À utiliser avec les guidons Fatbar™
- Mousse haute densité moulée par injection, qui offre une meilleure protection
- Cache TPU durable, avec fixation à scratch
- Décorations durables, qui résistent au nettoyeur à pression
- Dimensions : 25,5 cm L x 89 mm l x 70 mm H (10" x 3 1/2" x 2 3/4")

COULEUR	RÉF.	COULEUR	RÉF.	COULEUR	RÉF.
(A) Noir	0601-0153	(B) Noir/vert/blanc	0601-4699	(C) Noir/blanc/rouge	0601-3171



D



E



F



G



H

MOUSSE DE GUIDON FATBAR™ TEAM ISSUE

- Spécialement conçue pour une utilisation avec les guidons Fatbar™ de Renthal
- Avec une forme unique, qui offre une meilleure couverture et un style distinctif
- Mousse haute densité moulée par injection
- Décorations durables, qui résistent au nettoyeur à pression
- Dimensions : 25,5 cm L x 89 mm l x 70 mm H (10" x 3 1/2" x 2 3/4")

COULEUR	RÉF.	COULEUR	RÉF.	COULEUR	RÉF.
(D) Rouge	0601-2145	(F) Orange	0601-2147	(H) Noir/blanc/rouge	0601-3216
(E) Noir	0601-2146	(G) Bleu	0601-2148		



I



J



K



L

MOUSSE POUR BARRE DE RENFORT TEAM ISSUE

- Même produit que celui qui est utilisé par les équipes de course Factory
- Même construction moulée par injection que la mousse standard
- Vente à l'unité

DESCRIPTION	RÉF.	DESCRIPTION	RÉF.
(I) Noir/rouge/vert	0601-2150	(K) Noir/blanc/jaune	0601-2152
(J) Noir/blanc/vert	0601-2151	(L) Design Troy Lee	0601-3188

Les produits avec une référence GRIS GRAS sont nouveaux pour 2024.


A


B


C


D


E


F

MOUSSE POUR BARRE DE RENFORT

- Cache en PVC durable
- Mousse haute densité moulée par injection destinée à limiter les lésions pour le pilote
- Extrêmement légère
- Scratchs de fermeture
- Décorations durables, qui résistent au nettoyeur à pression
- Vente à l'unité

COULEUR	LONGUEUR	RÉF.
(A) Blanc/Vert	21,5 cm (8,5")	**0601-0461**
(B) Noir	25,5 cm (10")	**C0611-BK**
(C) Blanc/bleu	25,5 cm (10")	**0601-0457**
(D) Noire/rouge	25,5 cm (10")	**0601-0458**

COULEUR	LONGUEUR	RÉF.
(E) Blanc/rouge	25,5 cm (10")	**0601-0459**
Blanc/Vert	25,5 cm (10")	**0601-0460**
(F) Vintage, noir/blanc/rouge	30,5 cm (12")	**0601-3851**


G


H


I


J


K


L


M


N


O


P


Q


R


S


T

MOUSSE DE GUIDON O_2 SURDIMENSIONNÉE/S_2 CLASSIQUE

- Compatible avec les guidons 28,6 mm (1 1/8") et 22 mm (7/8")
- Offre une protection supplémentaire à l'utilisateur
- Confection de haute qualité
- Disponible en couleurs standard et fluorescentes

COULEUR	RÉF.
28,6 MM (1 1/8")	
(G) Noir	**0601-3103**
(H) Blanc	**0601-3105**
(I) Jaune fluo	**0601-3106**
(J) Vert fluo	**0601-3104**
(K) Orange fluo	**0601-3107**
(L) Bleu	**0601-3108**
(M) Rouge	**0601-3109**

COULEUR	RÉF.
22 MM (7/8")	
(N) Noir	**0601-3110**
(O) Blanc	**0601-3111**
(P) Jaune fluo	**0601-3112**
(Q) Vert fluo	**0601-3113**
(R) Orange fluo	**0601-3114**
(S) Bleu	**0601-3115**
(T) Rouge	**0601-3116**

Les produits avec une référence GRIS GRAS sont nouveaux pour 2024.

ÉCHAPPEMENT
LAMES À NEIGE ET ACCESSOIRES
TREUILS ET FIXATIONS
AUDIO
ACCESSOIRES GÉNÉRAUX ET CADENAS/ ANTIVOLS
PORTE-BAGAGES ET ACCESSOIRES
COFFRES, BAGAGES ET RANGEMENT
PIÈCES PLASTIQUES ET DE CARÉNAGE
PARE-CHOCS ET PROTECTIONS
GUIDONS ET COMMANDES
ROUES ET ACCESSOIRES
FREINS
COURROIES, CHAÎNES, PIGNONS ET COURONNES
TRANSMISSION
SUSPENSION
MOTEUR ET REFROIDISSEMENT
ADMISSION
ÉLECTRICITÉ
ÉCLAIRAGE
OUTILLAGE ET PROMOTION
INDEX



MOUSSE POUR GUIDONS GROS DIAMÈTRE

- Spécialement conçu pour les guidons de 28,6 mm (1 1/8")
- Mousse de haute densité avec un revêtement caoutchouc de haute qualité
- Coque en plastique pour une fixation plus stable

COULEUR	RÉF.
(A) Orange fluo	0601-2890
(B) Jaune fluo	0601-2891
(C) Vert fluo	0601-2892
(D) Blanc	0601-2893
(E) Bleu	0601-2894

COULEUR	RÉF.
(F) Rouge	0601-2895
(G) Noir	0601-2896
(H) Bleu clair	0601-3386
(I) Orange fluo/blanc	0601-3739
(J) Bleu clair/blanc	0601-3740

COULEUR	RÉF.
(K) Jaune/noir	0601-3741
(L) Rouge/blanc	0601-3742
(M) Vert fluo/noir	0601-3743
(N) Violet/blanc	0601-3744
(O) Factory replica	0601-4131

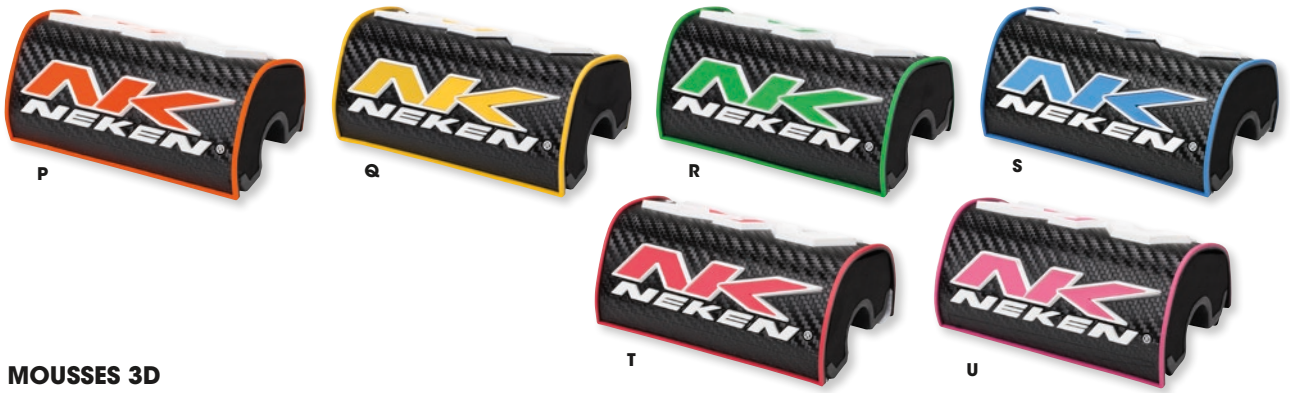

MOUSSES 3D

COULEUR	RÉF.
(P) Noir/orange	0601-4380
(Q) Noir/Jaune	0601-4381

COULEUR	RÉF.
(R) Noir/vert	0601-4382
(S) Noir/bleu clair	0601-4383

COULEUR	RÉF.
(T) Noir/rouge	0601-4384
(U) Noir/rose	0601-4437



MOUSSES 3D SPECIAL EDITION

COULEUR	RÉF.
(V) Violet	0601-5638
(W) Vert	0601-5639
(X) Rouge	0601-5640

COULEUR	RÉF.
(Y) Orange fluo	0601-5641
(Z) Blanc	0601-5642



Les produits avec une référence GRIS GRAS sont nouveaux pour 2024.


A


B


C


D


E


F


G


H


I


J

MOUSSES DE GUIDON

- Pour les guidons standard avec barre de renfort
- Disponibles en 21 cm (8,25") ou en 24,5 cm (9,65") de large
- Revêtement en gomme de haute qualité

COULEUR	RÉF.
MINI, 21 CM (8,25 POUCES) DE LARGE	
(A) Noir/orange	**0601-4718**
(B) Noir/rouge	**0601-4719**
(C) Noir/vert	**0601-4720**
(D) Noir/bleu clair	**0601-4721**
(E) Noir/rose	**0601-4723**

COULEUR	RÉF.
STANDARD, 24,5 CM (9,65 POUCES) DE LARGE	
(F) Noir	**0601-2885**
(G) Jaune fluo	**0601-2886**
(H) Blanc	**0601-2887**
(I) Orange fluo	**0601-2888**
(J) Vert fluo	**0601-2889**

COULEUR	RÉF.
STANDARD, 24,5 CM (9,65 POUCES) DE LARGE (SUITE)	
Noir/orange	**0601-4724**
Noir/rouge	**0601-4725**
Noir/vert	**0601-4726**
Noir/bleu clair	**0601-4727**
Noir/rose	**0601-4729**


K


L

KIT DE CACHE DE GUIDON

- S'utilise avec toutes les marques de guidon gros diamètre
- Se glisse sur le guidon pour une fixation rapide et facile
- Comprend deux manchons en vinyle et quatre bagues en caoutchouc noir

COULEUR	RÉF.
(K) Vert	**0636-0144**
(L) Jaune	**0636-0145**

COULEUR	RÉF.
Rouge	**0636-0146**
Blanche	**0636-0147**

COULEUR	RÉF.
Bleue	**0636-0148**
Orange	**0636-0149**

MOUSSE DE GUIDON PRO

- Recouvrement TPR très résistant
- Les encoches avant sont spécialement conçues pour les guidons Cycra CRM et HCM
- Mousse amortissant les chocs
- Construction légère
- Scratchs de fermeture





DESCRIPTION	RÉF.
Mousse de guidon Pro	**0601-5686**



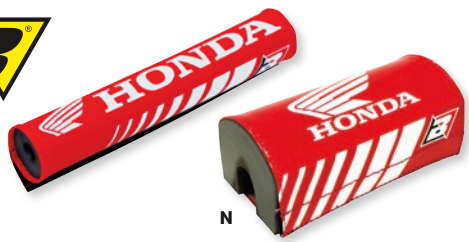
M

N

MOUSSE DE GUIDON

- La mousse de guidon est disponible en style traditionnel ou gros diamètre

DESCRIPTION	RÉF.
(M) Honda traditionnel	**0601-3417**
(N) Honda gros diamètre	**0601-3420**



MOUSSE DE GUIDON

- Les mousses de guidon ODI sont formées grâce à un tube de mousse extrudée à haute densité, surmonté d'un embout protecteur en caoutchouc pour poignée ODI, qui est assorti aux couleurs populaires de poignées
- Disponible en largeur de 240 mm

DESCRIPTION	RÉF.
RC4 Signature Edition	**0601-5984**

Les produits avec une référence GRIS GRAS sont nouveaux pour 2024.

ÉCHAPPEMENT
LAMES À NEIGE ET ACCESSOIRES
TREUILS ET FIXATIONS
AUDIO
ACCESSOIRES GÉNÉRAUX ET CADENAS/ ANTIVOLS
PORTE-BAGAGES ET ACCESSOIRES
COFFRES, BAGAGES ET RANGEMENT
PIÈCES PLASTIQUES ET DE CARÉNAGE
PARE-CHOCS ET PROTECTIONS
GUIDONS ET COMMANDES
ROUES ET ACCESSOIRES
FREINS
COURROIES, CHAÎNES, PIGNONS ET COURONNES
TRANSMISSION
SUSPENSION
MOTEUR ET REFROIDISSEMENT
ADMISSION
ÉLECTRICITÉ
ÉCLAIRAGE
OUTILLAGE ET PROMOTION
INDEX

RISERS PIVOTANTS DE 51 MM (2") ANTI-VIBRATIONS

- Les risers indépendants à gauche et à droite s'adaptent à n'importe quelle largeur de pontet
- Le design Anti-Vibe réduit les vibrations dans le guidon et aide à diminuer la fatigue du pilote
- Les doubles points de rotation permettent au pilote de sélectionner la position de pilotage idéale en matière de confort et de contrôle
- Les risers de série Rox Elite peuvent être fixés aux guidons coniques de 22 mm (7/8") ou 28,6 mm (1 1/8")
- Conçus et testés pour une résistance et une durabilité maximales
- En aluminium 6061-T6 taillé dans la masse et usiné CNC

Brevet américain n° 6,920,806 BZ.

REMARQUE : Assurez-vous de disposer d'un jeu suffisant entre les positions de l'écrou anti-vibrations entièrement tourné à gauche et à droite ; l'écrou s'étend sous le siège de pontet d'origine (22 mm (7/8")).



0602-0907



0602-0644

REMARQUE : Des câbles plus longs peuvent être nécessaires lorsque vous installez des risers de guidon.

REMARQUE : Commencez par déterminer si vous disposez de la bonne longueur de câble/de durite de frein et d'un espace suffisant au niveau du collier de serrage d'axe avant d'installer les risers de guidon. Des câbles plus longs peuvent être nécessaires pour certains modèles lorsque vous installez des risers de guidon.

DESCRIPTION	RÉF.
Riser Elite finition aluminium pour pontets de 22 mm (7/8") et guidons de 22 mm ou 28,6 mm (7/8" ou 1 1/8")	0602-0362
Riser Elite anodisé noir pour pontets de 22 mm (7/8") et guidons de 22 mm ou 28,6 mm (7/8" ou 1 1/8")	0602-0907
Riser finition aluminium pour pontets de 28,6 mm (1 1/8") et guidons de 28,6 mm (1 1/8")	0602-0644
Riser anodisé noir pour pontets de 28,6 mm (1 1/8") et guidons de 28,6 mm (1 1/8")	0602-0985



0602-0365



0602-0441



0602-0367

RISERS PIVOTANTS ELITE POUR GUIDONS DE 22 MM (7/8") OU 28,6 MM (1 1/8")

- Ces risers pivotants sont parfaitement universels, avec leur design en deux parties leur permettant d'être fixés sur presque n'importe quelle moto avec pontets de 22 mm (7/8")
- Vous permettent de fixer un guidon d'origine de 22 mm (7/8") de diamètre. Vous pouvez aussi retirer les réducteurs de 22 mm (7/8") et fixer un guidon en aluminium de 28,6 mm (1 1/8"). Les réducteurs se fixent sur les risers pour éviter tout glissement entre les composants et les dents moletées offrent une accroche maximale sur le guidon
- Les risers sont maintenus par les fixations originales de 22 mm (7/8") et reprennent le guidon 51 mm (2"), 89 mm (3 1/2"), ou 12,5 cm (5") plus haut (en fonction de la taille que vous avez choisie), avec une plage d'ajustement pivotante
- Le positionnement Rox vers l'extérieur les rend en outre incroyablement durables

REMARQUE : Des câbles plus longs peuvent être nécessaires lorsque vous installez des risers de guidon.

DESCRIPTION	COULEUR	RÉF.
51 mm (2") de hauteur totale	Aluminium naturel	0602-0365
	Noire	0602-0440
Élévation de 89 mm (3 1/2")	Aluminium naturel	0602-0366
	Noire	0602-0441

DESCRIPTION	COULEUR	RÉF.
12,5 cm (5") de hauteur totale	Aluminium naturel	0602-0367
	Noire	0602-0442

RISERS DELUXE 51 MM (2") POUR GUIDONS DE 22 MM (7/8")

- Compatible avec la plupart des applications avec guidon de 22 mm (7/8") et pontet de 22 mm (7/8")
- Design élégant et stylé
- Usinés à partir d'aluminium 6061-T1 taillé dans la masse
- Finition claire anodisée

REMARQUE : Commencez par déterminer si vous disposez de la bonne longueur de câble/de durite de frein et d'un espace suffisant au niveau du collier de serrage d'axe avant d'installer les risers de guidon. Des câbles plus longs peuvent être nécessaires pour certains modèles lorsque vous installez des risers de guidon.

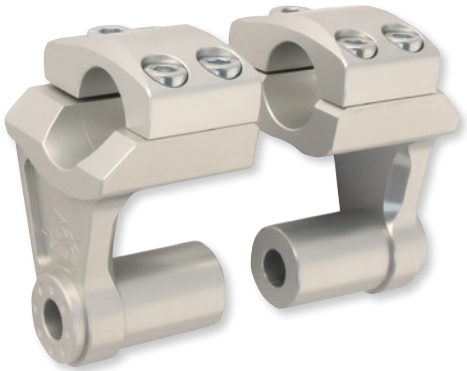

DESCRIPTION	RÉF.
Risers Deluxe de 51 mm (2") pour guidons de 22 mm (7/8")	0602-0656

Les produits avec une référence GRIS GRAS sont nouveaux pour 2024.


0602-0658


0602-0909


0602-0437


0602-0651

RISERS DE GUIDON PIVOTANTS POUR PONTETS DE 28,6 MM (1 1/8")

- Compatibles avec les modèles dotés d'un collier de serrage d'axe de 28,6 mm (1 1/8") et d'un guidon de 28,6 mm (1 1/8")
- Les pontets peuvent être pivotés vers l'avant et l'arrière pour garantir une position de pilotage idéale
- Conçus et testés pour une résistance et une durabilité maximales
- Usiné CNC à partir d'aluminium 6061-T6 taillé dans la masse, puis anodisé pour un design superbe qui dure longtemps

REMARQUE : Commencez par déterminer si vous disposez de la bonne longueur de câble/ de durite de frein et d'un espace suffisant au niveau du collier de serrage d'axe avant d'installer les risers de guidon Des câbles plus longs peuvent être nécessaires pour certains modèles lorsque vous installez des risers de guidon.


0602-0652

HAUTEUR TOTALE	TAILLE DE GUIDON	FINITION	RÉF.
44 mm (1 3/4")	28,6 mm (1 1/8")	Transparent anodisé	**0602-0438**
44 mm (1 3/4")	28,6 mm (1 1/8")	Noir anodisé	**0602-0658**
44 mm (1 3/4")	28,6 mm (1 1/8")	Orange KTM, édition spéciale	**0602-0909**
51 mm (2")	28,6 mm (1 1/8")	Aluminium naturel	**0602-0437**

HAUTEUR TOTALE	TAILLE DE GUIDON	FINITION	RÉF.
51 mm (2")	28,6 mm (1 1/8")	Transparent anodisé	**0602-0651**
51 mm (2")	28,6 mm (1 1/8")	Gris anodisé	**0602-0652**
51 mm (2")	28,6 mm (1 1/8")	Noir anodisé	**0602-0653**

RISER COMPACT PRO-OFFSET ELITE

- Design unique permettant une installation dans n'importe quelle direction
- Le décalage de 25 mm (1") signifie que le guidon peut être rapproché ou éloigné du pilote en fonction de ses préférences
- Des réducteurs s'enfoncent dans les risers pour maintenir les composants fermement en place
- Les risers Rox Pro-Offset sont dotés d'un orifice oblong leur permettant de s'adapter à pratiquement tous les entraxes vers l'avant et l'arrière avec un filetage de 8 mm

REMARQUE : Commencez par déterminer si vous disposez de la bonne longueur de câble/de durite de frein et d'un espace suffisant au niveau du collier de serrage d'axe avant d'installer les risers de guidon Des câbles plus longs peuvent être nécessaires pour certains modèles lorsque vous installez des risers de guidon.

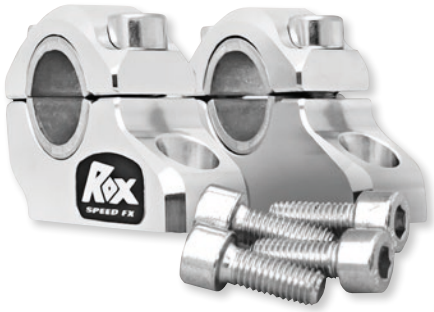
0602-0654


0602-0657

HAUTEUR TOTALE	TAILLE DE GUIDON	FINITION	RÉF.
32 mm (1 1/4")	22 mm ou 28,6 mm (7/8" ou 1 1/8")	Transparent anodisé	**0602-0654**
32 mm (1 1/4")	22 mm ou 28,6 mm (7/8" ou 1 1/8")	Noir anodisé	**0602-0657**


0602-0296

RISERS PIVOTANTS

- Les risers pivotants sont incroyablement universels, avec un design en deux parties leur permettant de se fixer sur n'importe quel véhicule à moteur avec pontets de 22 mm (7/8")
- Les risers sont maintenus par les colliers de serrage d'origine et rehaussent les guidons de 51 mm (2") avec réglage pivotant vers l'avant et l'arrière
- Le positionnement Rox vers l'extérieur les rend en outre incroyablement durables
- Compatibilité avec des guidons de 22 mm (7/8")

REMARQUE : Des câbles plus longs peuvent être nécessaires lorsque vous installez des risers de guidon.


0602-0439

HAUTEUR TOTALE	POUR LES TAILLES DE GUIDON	COULEUR	RÉF.
51 mm (2")	22 mm (7/8")	Noir	**0602-0296**
51 mm (2")	22 mm (7/8")	Aluminium naturel	**0602-0439**

Les produits avec une référence GRIS GRAS sont nouveaux pour 2024.

POWERMADD





RISERS PIVOTANTS POWERRISER 475

- Design en une pièce, fabriqué en aluminium solide pour une résistance supérieure
- La largeur de 12 cm (4,75") s'adapte aux guidons de 22 mm (7/8") sur les motos et les quads dotés d'un pontet de 12 cm (4,75") de large
- Offrent deux points pivotants qui permettent de placer l'avant d'un guidon contre l'arrière de l'autre, ou de les tourner vers le haut ou vers le bas
- Vérifiez le jeu des câbles existants, pour vous assurez qu'ils conviennent pour le riser

DESCRIPTION	RÉF.
POWERRISER 475 ÉLÉVATION 51 MM (2")	
Pour fixations de 22 mm (7/8") et guidons de 22 mm (7/8")	**0602-0244**
Pour fixations de 22 mm (7/8") et guidons de 28,6 mm (1 1/8")	**0602-0245**
POWERRISER 475 ÉLÉVATION 57 MM (2,25")	
Pour fixations de 28,6 mm (1 1/8") et guidons de 28,6 mm (1 1/8")	**0602-0531**

DESCRIPTION	RÉF.
POWERRISER 475 ÉLÉVATION 76 MM (3")	
Pour fixations de 22 mm (7/8") et guidons de 22 mm (7/8")	**0602-0246**
Pour fixations de 22 mm (7/8") et guidons de 28,6 mm (1 1/8")	**0602-0247**
PONTETS	
Pour les machines avec fixation guidon d'origine monobloc	**0602-0241**





RISERS PIVOTANTS POWERRISER 325

- Design monobloc, réalisation en aluminium massif pour une résistance supérieure
- Le riser de 51 mm (2") mesure 83 mm (3,25") de large ; convient pour les fixations de guidon de 22 mm (7/8") sur certains quads avec une fixation supérieure de 83 mm (3,25") de large
- Offrent deux points pivotants qui permettent de placer l'avant d'un guidon contre l'arrière de l'autre, ou de les tourner vers le haut ou vers le bas
- Vérifiez le jeu du câble disponible avant de rouler

DESCRIPTION	RÉF.
POWERRISER 325	
Pour fixations de 22 mm (7/8") et guidons de 22 mm (7/8")	**0602-0766**
Pour fixations de 22 mm (7/8") et guidons de 28,6 mm (1 1/8")	**0602-0243**

DESCRIPTION	RÉF.
PONTETS	
Pour les machines avec fixation guidon d'origine monobloc	**0602-0241**

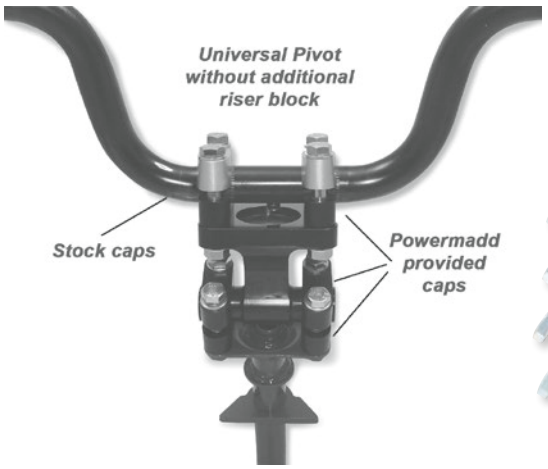





Remarque : Avec un kit d'adaptateur de pivot, les pontets de type pivot peuvent être utilisés sur un poste de commande plat.

SYSTÈME UNIVERSEL DE RISER PIVOTANT

- Convient pour toutes les marques avec direction plate
- Le riser pivotant universel monte les guidons de 76 mm (3")
- Offre deux points pivotants qui permettent de placer l'avant d'un guidon contre l'arrière de l'autre, ou de les tourner vers le haut ou vers le bas

DESCRIPTION	RÉF.
Pontet universel	**0602-0099**

Les produits avec une référence GRIS GRAS sont nouveaux pour 2024.





POWERMADD

RISERS DE GUIDON DE 22 MM (7/8") UNIVERSELS

- Pour les guidons de 22 mm (7/8")
- Conviennent pour tous les entraxes grâce à la forme creuse du guidon
- En aluminium extrudé 6061
- Les bouchons inclus ou les bouchons d'origine peuvent être utilisés
- Deux colliers de serrage sont inclus dans chaque kit
- Boulons M8 x 1,25 inclus

DESCRIPTION	RÉF.
Risers de 25,4 mm (1") avec boulons	0602-1430
Risers de 38 mm (1,5") avec boulons	0602-1431
Risers de 50,8 mm (2") avec boulons	0602-1432



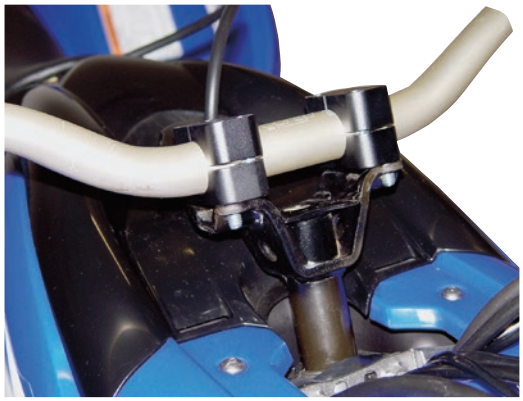

POWERMADD

FIXATIONS POUR GUIDON SURDIMENSIONNÉ

- Permettent de fixer des guidons de 28,6 mm (1 1/8") sur des motoneiges, des quads et des motos, avec ou sans pontet pivot PowerMadd
- Riser non inclus dans le kit

DESCRIPTION	RÉF.
Fixations pour guidon surdimensionné	0632-0202







ROWC POWERSPORTS

RISER DE GUIDON

- Usiné CNC à partir d'aluminium 6061 taillé dans la masse de qualité aéronautique avec une finition anodisée dure
- Compatible avec les guidons de 22,2 mm (7/8") et de 26,8 mm (1 1/8"), y compris les guidons Fatbar
- La fonction de réglage vous permet d'ajuster la hauteur de votre guidon
- Rehausse le guidon de 55 mm (2 1/2")
- Vente par lots de deux

DESCRIPTION	RÉF.
Noir	0602-1489
Turquoise	0602-1490
Rose	0602-1491









MOOSE RACING

KIT UNIVERSEL DE COLLIERS DE SERRAGE DE GUIDON

- Adapte les fixations de guidon 22 mm (7/8") pour qu'elles puissent accueillir des guidons surdimensionnés de 28,6 mm (1 1/8")
- Une alternative économique au remplacement de l'onéreux té de fourche supérieur
- Disponible en trois tailles, surélevant le guidon de 20 à 50 mm par rapport aux réglages d'origine
- Avec visserie de fixation et mousse de guidon

DESCRIPTION	RÉF.
20 mm	0603-0342
30 mm	0603-0343
50 mm	0603-0344

Les produits avec une référence GRIS GRAS sont nouveaux pour 2024.

ROWC POWERSPORTS

RENFORT DE TIGE DE DIRECTION

- Usiné CNC en aluminium 6061 de qualité aéronautique avec une finition anodisée dure et une tige hexagonale en acier inoxydable
- Renforce le point faible connu des systèmes de direction des quads Can-Am
- Crée une sensation de direction plus rigide et plus réactive, améliorant votre contrôle et votre expérience de conduite en général
- Compatible avec les guidons de 22,2 mm ($^{7}/_{8}$") et de 26,8 mm (1 $^{1}/_{8}$"), y compris les guidons Fatbar
- Inclut l'ensemble du matériel nécessaire pour l'installation

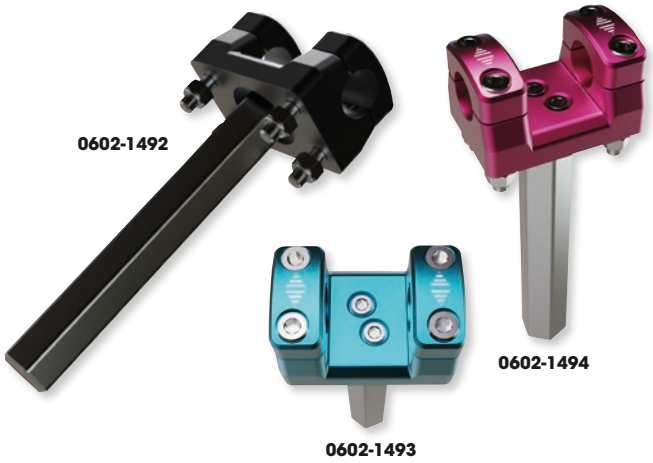

CONVIENT POUR LES MODÈLES	NOIR	TURQUOISE	ROSE
CAN-AM			
Outlander 400/700/700 XMR 23-24	0602-1492	0602-1493	0602-1494
Maverick X3 Turbo/Renegade 850 17-24	0602-1492	0602-1493	0602-1494
Outlander 650MXR/850/ 850 Max/850XMR 16-24	0602-1492	0602-1493	0602-1494
Renegade 570/570XMR/ 850XMR/1000XMR 16-24	0602-1492	0602-1493	0602-1494

CONVIENT POUR LES MODÈLES	NOIR	TURQUOISE	ROSE
CAN-AM (SUITE)			
Outlander 570/L 15-24	0602-1492	0602-1493	0602-1494
Outlander 500/650/650Max/1000/ 1000Max/1000XMR/1000XXC 12-24	0602-1492	0602-1493	0602-1494
Renegade 500/800/1000 12-24	0602-1492	0602-1493	0602-1494

MOOSE RACING

KITS DE ROULEMENTS DE COLONNE DE DIRECTION

- Conçus pour être prêts à monter
- Les kits contiennent des roulements à billes ou des roulements à rouleaux coniques (cf. indications)



CONVIENT POUR LES MODÈLES	RÉF.
CAN-AM	
Rally 175 03-07	**0410-0163**[1]
DS250 06-22	**0215-0151**[1]
Outlander 330 04-05	**0410-0163**[1]
Outlander 330 4x4 05	**0410-0163**[1]
Outlander 400 03-04	**0410-0163**[1]
Outlander 400 STD 2x4 05	**0410-0163**[1]
Outlander 400 STD 4x4 05-15	**0410-0163**[1]
Outlander 400 XT 4x4 04-14	**0410-0163**[1]
Outlander MAX 400 EFI/STD/XT 15	**0410-0163**[1]
Outlander MAX 400 STD 4x4 05-14	**0410-0163**[1]
Outlander MAX 400 XT 4x4 06-14	**0410-0163**[1]
DS 450 10-15	**0410-0163**[1]
DS 450 EFI MXC 09-12	**0410-0163**[1]
DS 450 EFI XXC 09-12	**0410-0163**[1]
DS 450 STD/X 08-09	**0410-0163**[1]
DS 450 XMX 15	**0410-0163**[1]
DS 450 XXC 15	**0410-0163**[1]
Outlander 500 STD 4x4 07-12	**0410-0163**[1]
Outlander 500 XT 4x4 07-09	**0410-0163**[1]
Outlander MAX 500 STD 4x4 07-12	**0410-0163**[1]
Outlander MAX 500 XT 4x4 07-09	**0410-0163**[1]
Quest 500 02-04	**0410-0163**[1]
Quest 500 XT 02-04	**0410-0163**[1]
Renegade 500 08-12	**0410-0163**[1]
Traxter 500 99-05	**0410-0163**[1]
DS650 00-07	**0410-0163**[1]
Outlander 650 STD 4x4 06-12	**0410-0163**[1]
Outlander 650 XT 4x4 06-09	**0410-0163**[1]
Outlander MAX 650 STD 4x4 06-12	**0410-0163**[1]
Outlander MAX 650 XT 4x4 06-09	**0410-0163**[1]
Quest 650 STD / XT 02-04	**0410-0163**[1]
Traxter 650 04-05	**0410-0163**[1]
Traxter 650 Auto CVT 05	**0410-0163**[1]
Outlander 800 STD 4x4 06-08	**0410-0163**[1]
Outlander 800 XT 4x4 06-08	**0410-0163**[1]
Outlander 800R STD 4x4 09-12	**0410-0163**[1]
Outlander 800R XT 4x4 09	**0410-0163**[1]
Outlander MAX 800 LTD 4x4 07-08	**0410-0163**[1]
Outlander MAX 800 STD 4x4 06-08	**0410-0163**[1]
Outlander MAX 800 XT 4x4 06-08	**0410-0163**[1]
Outlander MAX 800R LTD 4x4 09-11	**0410-0163**[1]

CONVIENT POUR LES MODÈLES	RÉF.
CAN-AM (SUITE)	
Outlander MAX 800R STD 4x4 09-12	**0410-0163**[1]
Outlander MAX 800R XT 4x4 09	**0410-0163**[1]
Renegade 800 07-11	**0410-0163**[1]
Renegade 800 X 08-09	**0410-0163**[1]
HONDA	
ATC70 73-85	**0410-0021**
ATC90 73-78	**0410-0021**
TRX90 93-23	**0410-0070**[1]
ATC110 79-85	**0410-0021**
ATC125M 84-87	**0410-0021**
ATC185 80-83	**0410-0021**
ATC200 81-83	**0410-0021**
ATC200E 82-83	**0410-0021**
ATC200ES 84	**0410-0021**
ATC200M 84-85	**0410-0021**
ATC200S 84-86	**0410-0021**
ATC200X 83-87	**0410-0041**
TRX200 90-97	**0410-0070**[1]
TRX200D 90-97	**0410-0070**[1]
ATC250ES 85-87	**0410-0041**
ATC250R 81-82	**0410-0041**
ATC250R 83-86	**0410-0029**
ATC250SX 85-87	**0410-0041**
TRX250 Recon 97-01	**0410-0070**[1]
TRX250R 88-89	**0410-0070**[1]
TRX250TE Recon 02-23	**0410-0070**[1]
TRX250TM Recon 02-23	**0410-0070**[1]
TRX250X 87-92	**0410-0071**[1]
TRX250X/EX Sportrax 01-21	**0410-0070**[1]
TRX300 EX 93-08	**0410-0071**[1]
TRX300 Fourtrax 88-92	**0410-0070**[1]
TRX300 Fourtrax 93-00	**0410-0069**[1]
TRX300 X 09	**0410-0071**[1]
TRX300FW Fourtrax 4x4 88-00	**0410-0069**[1]
ATC350X 85-86	**0410-0041**
TRX350FE 00-06	**0410-0069**[1]
TRX350FM Fourtrax Rancher 00-06	**0410-0069**[1]
TRX350TE 00-06	**0410-0069**[1]
TRX350TM Fourtrax Rancher 00-06	**0410-0069**[1]
TRX400EX 99-08	**0410-0070**[1]
TRX400FA 04-07	**0410-0069**[1]

CONVIENT POUR LES MODÈLES	RÉF.
HONDA (SUITE)	
TRX400FGA Fourtrax Rancher 4x4 04-07	**0410-0069**[1]
TRX400FW Fourtrax Foreman 4x4 95-03	**0410-0069**[1]
TRX400X 09-14	**0410-0070**[1]
TRX420 FA IRS 09-14	**0410-0069**[1]
TRX420 FE 07-13	**0410-0069**[1]
TRX420 FM 07-13	**0410-0069**[1]
TRX420 FPE 11-13	**0410-0069**[1]
TRX420 FPM 11-13	**0410-0069**[1]
TRX420 TE 07-13	**0410-0069**[1]
TRX420 TM 07-13	**0410-0069**[1]
TRX450ER 06-14	**0410-0070**[1]
TRX450ES 98-01	**0410-0069**[1]
TRX450FE 02-04	**0410-0069**[1]
TRX450FM 02-04	**0410-0069**[1]
TRX450R 04-09	**0410-0070**[1]
TRX450S 98-01	**0410-0069**[1]
TRX500FA 01-14	**0410-0072**[1]
TRX500FE 05-11	**0410-0072**[1]
TRX500FGA 04-08	**0410-0072**[1]
TRX500FM 05-11	**0410-0072**[1]
TRX500FPA 09-14	**0410-0072**[1]
TRX500TM 05-06	**0410-0072**[1]
TRX650 Rincon 03-05	**0410-0072**[1]
TRX680 Rincon 06-22	**0410-0072**[1]
TRX700XX 08-09	**0410-0070**[1]
JOHN DEERE	
Trail Buck 650 (tous)	**0410-0163**[1]
Trail Buck 650 EX (tous)	**0410-0163**[1]
Trail Buck 650 EXT (tous)	**0410-0163**[1]
KAWASAKI	
KXT250 Tecate 84-87	**0410-0022**
POLARIS	
Trail Blazer 250 02-06	**0410-0162**[1]
Xplorer 250 4x4 01-02	**0410-0162**[1]
Magnum 325 2x4 02	**0410-0162**[1]
Magnum 325 4x4 02	**0410-0162**[1]
Magnum 325 4x4 HDS 02	**0410-0162**[1]
Trail Boss 325 02	**0410-0162**[1]
Xpedition 325 02	**0410-0162**[1]
ATP 330 4x4 04-05	**0410-0162**[1]
Magnum 330 2x4 03-05	**0410-0162**[1]

[1] Roulement à billes.

Les produits avec une référence GRIS GRAS sont nouveaux pour 2024.

KITS DE ROULEMENTS DE COLONNE DE DIRECTION (SUITE)

CONVIENT POUR LES MODÈLES	RÉF.
POLARIS (SUITE)	
Magnum 330 4x4 05	**0410-0162**[1]
Magnum 330 4x4 AA AB AC 03-04	**0410-0162**[1]
Magnum 330 4x4 FB 03-04	**0410-0162**[1]
Trail Boss 330 03-07	**0410-0162**[1]
Scrambler 400 2x4 00-02	**0410-0162**[1]
Scrambler 400 4x4 02	**0410-0162**[1]
Sportsman 400 4x4 02-05	**0410-0162**[1]
Sportsman 400 4x4 AA AE AG 04	**0410-0162**[1]
Sportsman 400 4x4 AQ-AV 04	**0410-0162**[1]
Trail Blazer 400 03	**0410-0162**[1]
Xplorer 400L 4x4 01-02	**0410-0162**[1]
Xpedition 425 01-02	**0410-0162**[1]
Sportsman 450 06	**0410-0162**[1]
ATP 500 4x4 04-05	**0410-0162**[1]
Magnum 500 4x4 HDS 03	**0410-0162**[1]
Magnum 500 4x4 HDS AA 01-02	**0410-0162**[1]
Magnum 500 4x4 HDS FB 01	**0410-0162**[1]
Scrambler 500 2x4 02	**0410-0162**[1]
Scrambler 500 4x4 01-07	**0410-0162**[1]
Sportsman 500 4x4 HO 01-07	**0410-0162**[1]
Sportsman 500 4x4 HO AA-AC-AE-AG 04	**0410-0162**[1]
Sportsman 500 4x4 HO AO-AX 04	**0410-0162**[1]
Sportsman 500 4x4 RSE 01-02	**0410-0162**[1]
Sportsman 500 6x6 01-08	**0410-0162**[1]

CONVIENT POUR LES MODÈLES	RÉF.
POLARIS (SUITE)	
Sportsman 500 X2 06-07	**0410-0162**[1]
Worker 500 4x4 00-02	**0410-0162**[1]
Sportsman 600 4x4 03-05	**0410-0162**[1]
Sportsman 700 4x4 03-07	**0410-0162**[1]
Sportsman 700 EFI 05-07	**0410-0162**[1]
Sportsman MV7 05	**0410-0162**[1]
Sportsman 800 EFI 05-07	**0410-0162**[1]
Sportsman X2 800 EFI 07	**0410-0162**[1]
YAMAHA	
YT1-125 80-85	**0410-0024**
YT1-175 82-13	**0410-0024**
YTM200 EK 83	**0410-0024**
YTM200 K 83	**0410-0024**
YTM225 Tri-Moto DXK 83-84	**0410-0024**
YFB250FW Timberwolf 94-00	**0410-0073**[1]
YFM350 Grizzly IRS 07-11	**0410-0073**[1]
YFM350 Raptor 04-13	**0410-0073**[1]
YFM350 Warrior 88-04	**0410-0073**[1]
YFM350BA Bruin 2WD 04-06	**0410-0073**[1]
YFM350FA Bruin 4WD 04-06	**0410-0073**[1]
YFM350FGW Grizzly 4WD 07-14	**0410-0073**[1]
YFM350FW Big Bear 87-99	**0410-0073**[1]
YFM350GW Grizzly 2WD 07-11	**0410-0073**[1]
YFM350U Big Bear 96-99	**0410-0073**[1]

CONVIENT POUR LES MODÈLES	RÉF.
YAMAHA (SUITE)	
YFM35FX Wolverine 95-05	**0410-0073**[1]
YFM35X Wolverine 06-09	**0410-0073**[1]
YFZ350 Banshee 87-09	**0410-0073**[1]
YFM400 Big Bear 2WD 00-04	**0410-0073**[1]
YFM400 Big Bear 4WD 00-06	**0410-0073**[1]
YFM400 Big Bear IRS 07-12	**0410-0073**[1]
YFM400 Grizzly IRS 07-08	**0410-0073**[1]
YFM400 Kodiak 2WD 00-04	**0410-0073**[1]
YFM400 Kodiak 4WD 93-06	**0410-0073**[1]
Kodiak 450 4WD 18-22	**0410-0073**[1]
YFM450 Grizzly EPS 11-14	**0410-0073**[1]
YFM450 Grizzly IRS 07-14	**0410-0073**[1]
YFM450 Kodiak 03-06	**0410-0073**[1]
YFM45FX Wolverine 450 4x4 06-10	**0410-0073**[1]
YFZ450 04-13	**0410-0073**[1]
YFZ450R 09-22	**0410-0073**[1]
YFZ450X 10-11	**0410-0073**[1]
YFM550 Grizzly 09-14	**0410-0073**[1]
YFM600 Grizzly 98-01	**0410-0073**[1]
YFM660 Grizzly 02-08	**0410-0073**[1]
YFM660R Raptor 01-05	**0410-0073**[1]
Kodiak 700 4WD 16-22	**0410-0073**[1]
YFM700 Grizzly 07-16	**0410-0073**[1]
YFM700R Raptor 06-22	**0410-0073**[1]

[1] Roulement à billes.

KITS ROULEMENTS D'AXES DE COLONNE DE DIRECTION

- Pièces de rechange de qualité d'origine ; segmentations articulées/roulements coniques compatibles de précision
- Restaurent le contrôle de direction et la maniabilité
- Éliminent l'ensemble du gommage lié au lavage sous pression



0410-0169

CONVIENT POUR LES MODÈLES	RÉF.
ARCTIC CAT	
DVX 400 04-08	**0410-0169**
HONDA	
TRX90 06-22	**0410-0166**
TRX250 97-01	**0410-0166**
TRX250EX 01-08	**0410-0166**
TRX250TE Recon 02-14, 16	**0410-0166**
TRX250TM Recon 02-14, 16	**0410-0166**
TRX250X 09-14, 16	**0410-0166**
TRX300 FourTrax 93-00	**0410-0268**
TRX300FW 88, 90-00	**0410-0268**
TRX350FE 00-06	**0410-0268**
TRX350FM 00-06	**0410-0268**
TRX400EX 99-08	**0410-0166**
TRX400FA 04-07	**0410-0268**
TRX400FGA 04-07	**0410-0268**
TRX400FW 95-03	**0410-0268**
TRX400X 09-17	**0410-0166**
TRX450ES 98-01	**0410-0268**
TRX450ER 06-17	**0410-0167**

CONVIENT POUR LES MODÈLES	RÉF.
HONDA (SUITE)	
TRX450FE 02-04	**0410-0268**
TRX450FM 02-04	**0410-0268**
TRX450R 04-09	**0410-0167**
TRX450S 98-01	**0410-0268**
TRX700XX 08-09	**0410-0167**
KAWASAKI	
KFX400 03-06	**0410-0169**
KFX450R 08-17	**0410-0168**
SUZUKI	
LT-Z400 03-13	**0410-0169**
LT-R450 06-09	**0410-0170**
YAMAHA	
Timberwolf 250 95-00	**0410-0171**
Banshee 350 87-06	**0410-0171**
Big Bear 350 87-99	**0410-0171**
Grizzly 350 07-09	**0410-0171**
Grizzly 350 2x4 10-11	**0410-0269**
Grizzly 350 4x4 10-14	**0410-0269**
Grizzly 350 4x4 IRS 10-11	**0410-0269**

CONVIENT POUR LES MODÈLES	RÉF.
YAMAHA (SUITE)	
Raptor 350 04-09	**0410-0171**
Warrior 350 88-04	**0410-0171**
Wolverine 350 95-04	**0410-0171**
Big Bear 400 4x4 IRS 10-12	**0410-0269**
Kodiak 400 93-06	**0410-0171**
Grizzly 450 10	**0410-0269**
Wolverine 450 auto 4x4 10	**0410-0269**
YFZ450 04-09, 12-13	**0410-0171**
YFZ450R 09-13	**0410-0171**
YFZ450R 14-23	**0410-0269**
YFZ450X 10-11	**0410-0171**
Grizzly 550 12	**0410-0269**
Grizzly 600 98-01	**0410-0171**
Grizzly 660 02-08	**0410-0171**
Raptor 660 01-05	**0410-0171**
Grizzly 700 12	**0410-0269**
YFM700 Raptor 06-12	**0410-0171**
YFM700 Raptor 13-23	**0410-0269**

AMORTISSEUR À GAZ DE DIRECTION INCLINABLE

POUR POLARIS

- Amortisseur de direction inclinable pour votre Polaris RZR
- Il s'agit d'un produit Duracap authentique
- Pour remplacer votre amortisseur de direction défectueux ou usé
- Installation par vissage à l'aide des boulons d'origine



MODÈLES	RÉF.
General 1000 (tous les modèles) 16-23	**0450-0653**
Ranger 500 09-10	**0450-0653**
Ranger 500 17-22	**0450-0653**
Ranger 570 (tous modèles) 15-23	**0450-0653**
Ranger 700 XP 09	**0450-0653**
Ranger 800 (tous modèles) 10-16	**0450-0653**
Ranger 900 XP (tous modèles) 13-19	**0450-0653**
Ranger 900 Diesel (tous les modèles) 11-14	**0450-0653**

MODÈLES	RÉF.
Ranger 1000 (tous modèles) 17-23	**0450-0653**
Ranger 1000 Diesel (tous les modèles) 15-18	**0450-0653**
Ranger ETX 15-16	**0450-0653**
Ranger EV 15-22	**0450-0653**
Ranger HST 15-17	**0450-0653**
RZR 570 12-22	**0450-0653**
RZR 800 (tous les modèles) 09-14	**0450-0653**
RZR 900 (tous les modèles) 11-23	**0450-0653**

MODÈLES	RÉF.
RZR 1000 XP (tous modèles) 14-23	**0450-0653**
RZR 1000 S (tous les modèles) 16-23	**0450-0653**
RZR Turbo (tous les modèles) 16-21	**0450-0653**
RZR Turbo R Sport 22-23	**0450-0653**
RZR Pro-XP Sport/Standard 20-22	**0450-0653**
RZR Pro R Sport 22	**0450-0653**
RZR RS1 18-22	**0450-0653**

Les produits avec une référence **GRIS GRAS** sont nouveaux pour 2024.

MOOSE RACING



0414-0420



0414-0421

AMORTISSEURS DE DIRECTION À 7 POSITIONS DE RÉGLAGE

- Compression ajustable sur sept niveaux, de souple à dur
- Construction en aluminium
- Les embouts taillés dans la masse protègent les joints contre la saleté et la boue
- Poignée d'ajustage et collier de serrage pour le corps en aluminium taillés dans la masse
- Colliers de fixation en aluminium taillés dans la masse
- Disponibles en versions reconditionnable et non reconditionnable
- Disponibles avec des colliers de serrage noirs ou argentés

AMORTISSEURS DE DIRECTION À 11 POSITIONS DE RÉGLAGE

- Compression ajustable sur 11 niveaux, de souple à dur
- Construction en aluminium
- Reconditionnables
- Les embouts taillés dans la masse protègent les joints contre la saleté et la boue
- Poignée d'ajustage et collier de serrage pour le corps en aluminium taillés dans la masse
- Colliers de fixation en aluminium taillés dans la masse
- Disponibles avec des colliers de serrage noirs ou argentés

AMORTISSEURS DE DIRECTION À 7 POSITIONS DE RÉGLAGE - NON RECONDITIONNABLES

MODÈLES	NOIR	ARGENT
CAN-AM		
DS450 08-14	**0414-0442**	**0414-0443**
DS650 00-07	**0414-0442**	**0414-0443**
HONDA		
TRX450R 04-16 (Houser Racing et tous les axes de 32 mm (1,25"))	**0414-0442**	**0414-0443**
KAWASAKI		
Brute Force 650/750 05-17	**0414-0442**	**0414-0443**
SUZUKI		
LT-R450 06-11	**0414-0442**	**0414-0443**

MODÈLES	NOIR	ARGENT
YAMAHA		
Raptor 125/250 08-15	**0414-0442**	**0414-0443**
Blaster 200 90-06	**0414-0442**	**0414-0443**
Banshee 350 87-06	**0414-0442**	**0414-0443**
YFZ450 04-15	**0414-0442**	**0414-0443**
YFZ450R/X/SE 09-19	**0414-0520**	**-**
Raptor 660 01-05	**0414-0442**	**0414-0443**
Raptor 700 06-19	**0414-0442**	**0414-0443**

AMORTISSEURS DE DIRECTION À 7 POSITIONS DE RÉGLAGE - RECONDITIONNABLES

MODÈLES	NOIR	ARGENT
CAN-AM		
DS450 08-14	**0414-0432**	**0414-0433**
DS650 00-07	**0414-0432**	**0414-0433**
HONDA		
TRX250EX 01-16	**0414-0422**	**-**
TRX250R 86-89	**0414-0422**	**-**
TRX300EX 93-12	**0414-0422**	**-**
TRX400EX 99-16	**0414-0422**	**-**
TRX450R/ER 04-13	**0414-0424**	**-**
TRX450R 04-16 (Houser Racing et tous les axes de 32 mm (1,25"))	**0414-0432**	**0414-0433**
KAWASAKI		
KFX450R 08-14	**0414-0428**	**-**

MODÈLES	NOIR	ARGENT
KAWASAKI (SUITE)		
Brute Force 650/750 05-17	**0414-0432**	**0414-0433**
SUZUKI		
LT-R450 06-11	**0414-0432**	**0414-0433**
YAMAHA		
Raptor 125/250 08-15	**0414-0432**	**0414-0433**
Blaster 200 90-06	**0414-0432**	**0414-0433**
Banshee 350 87-06	**0414-0432**	**0414-0433**
YFZ450 04-15	**0414-0432**	**0414-0433**
Raptor 660 01-05	**0414-0432**	**0414-0433**
Raptor 700 06-19	**0414-0432**	**0414-0433**

AMORTISSEURS DE DIRECTION 11 POSITIONS

MODÈLES	NOIR	ARGENT
CAN-AM		
DS450 08-14	**0414-0420**	**0414-0421**
DS650 00-07	**0414-0420**	**0414-0421**
HONDA		
TRX450R 04-16 (Houser Racing et tous les axes de 32 mm (1,25"))	**0414-0420**	**0414-0421**
KAWASAKI		
Brute Force 650/750 05-16	**0414-0420**	**0414-0421**
SUZUKI		
LT-R450 06-11	**0414-0420**	**0414-0421**

MODÈLES	NOIR	ARGENT
YAMAHA		
Raptor 125/250 08-15	**0414-0420**	**0414-0421**
Blaster 200 90-06	**0414-0420**	**0414-0421**
Banshee 350 87-06	**0414-0420**	**0414-0421**
YFZ450 04-15	**0414-0420**	**0414-0421**
YFZ450R/YFZ450X 09-19	**0414-0418**	**-**
Raptor 660 01-05	**0414-0420**	**0414-0421**
Raptor 700 06-19	**0414-0420**	**0414-0421**

HIGHLIFTER



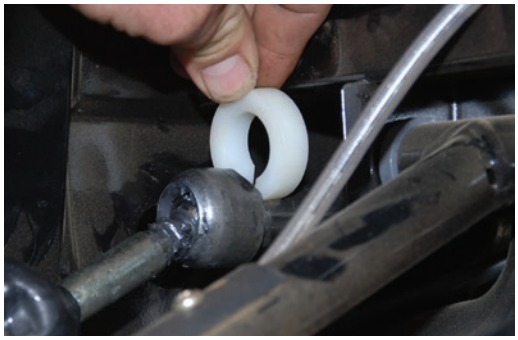

KIT BUTÉE DE DIRECTION

POUR TOUS LES MODÈLES POLARIS RANGER ET RZR

- Limite la surdirection
- Réduit le blocage et la rupture de l'axe dans les virages complets

REMARQUE : Diminution de la maniabilité en raison de l'augmentation du rayon de rotation.

DESCRIPTION	RÉF.
Kit butée de direction	**0214-0722**

Les produits avec une référence **GRIS GRAS** sont nouveaux pour 2024.


M6002-1


M6002-4

PROTÈGE-MAINS EN ALUMINIUM

- Protège-mains en aluminium 6061-T6 pour guidon petit (65 cc - 125 cc), standard et surdimensionné
- Large courbure offrant suffisamment d'espace pour la main et le levier
- Incurvé pour s'adapter aux protège-mains Moose Racing Competition
- Avec kit de montage ; matériel de rechange disponible ; voir page 223
- Le modèle mini convient aux motos 2 temps 65cc-85cc et aux motos 4 temps 70cc-125cc
- Vente par paire

COULEUR	RÉF.
GUIDONS STANDARD 22 MM (7/8") (ACIER/ALUMINIUM/ALLIAGE)	
Argent	**M6002-1**
Noir	**M6002-4**

COULEUR	RÉF.
GUIDONS MINI 22 MM (7/8") MOOSE RACING EN ACIER/ALUMINIUM	
Argent	**M6002-14**
GUIDONS MINI 28,6 MM (1 1/8") MOOSE RACING FLEX SERIES	
Argent	**0635-1026**

COULEUR	RÉF.
GUIDON 28,6 MM (1 1/8") (PRO-TAPER, FATBAR, FMF, TAG, NEKEN, SÉRIE MOOSE RACING FLEX SAUF BURLESON)	
Argent	**0635-1024**
Noir	**0635-1025**


0635-1561


0635-1562

DÉFLECTEURS CONTOUR 2

- La nouvelle forme offre une excellente protection sans devenir encombrante
- En polypropylène injecté moulé solide
- La plaque avant en composite permet une surface de montage solide
- Des surmoulages sur les bords inférieurs et supérieurs en caoutchouc permettent aux protège-mains de se plier en cas d'impact
- Un foret et des vis autoperforantes sont compris pour l'installation de protège-mains Contour plus anciens
- Compatibilité avec les protège-mains Contour et les protège-mains Roost 2
- Vente par paire


0635-1563


0635-1564


0635-1565


0635-1566

COULEUR	RÉF.
Blanc	**0635-1561**
Bleue	**0635-1562**

COULEUR	RÉF.
Noire	**0635-1563**
Orange	**0635-1564**

COULEUR	RÉF.
Rouge	**0635-1565**
Verte	**0635-1566**


0635-0548


0635-0549

DÉFLECTEURS CONTOUR

- Réalisés en polyéthylène doux, flexible et résistant
- Pattes de fixation spécifiques s'attachant aisément et en toute sécurité autour des protections en aluminium
- La fixation de ces déflecteurs sur vos protège-mains est possible sans percer de trous
- Le design sans perçage permet de conserver la résistance du protège-mains en aluminium
- Disponibles dans des couleurs personnalisées
- Vente par paire


0635-0550


0635-1255

COULEUR	RÉF.
Blanc/noir	**0635-0548**
Bleu/blanc	**0635-0549**

COULEUR	RÉF.
Noir/noir	**0635-0550**
Orange	**0635-1255**

Les produits avec une référence GRIS GRAS sont nouveaux pour 2024.

ÉCHAPPEMENT
LAMES À NEIGE ET ACCESSOIRES
TREUILS ET FIXATIONS
AUDIO
ACCESSOIRES GÉNÉRAUX ET CADENAS/ ANTIVOLS
PORTE-BAGAGES ET ACCESSOIRES
COFFRES, BAGAGES ET RANGEMENT
PIÈCES PLASTIQUES ET DE CARÉNAGE
PARE-CHOCS ET PROTECTIONS
GUIDONS ET COMMANDES
ROUES ET ACCESSOIRES
FREINS
COURROIES, CHAÎNES, PIGNONS ET COURONNES
TRANSMISSION
SUSPENSION
MOTEUR ET REFROIDISSEMENT
ADMISSION
ÉLECTRICITÉ
ÉCLAIRAGE
OUTILLAGE ET PROMOTION
INDEX


0635-1554


0635-1555


0635-1556


0635-1557


0635-1558

PROTÈGE-MAINS ROOST 2

- Des matériaux en composite et une barre de maintien avant permettent une rigidité et une flexion contrôlée
- Fixation directe sur les guidons avec un déflecteur réglable 3 positions pour un placement parfait
- Vente par paire (déflecteur Contour 2 inclus)
- Fixation de rechange disponible : RÉF N° 0635-1560


0635-1560

COULEUR	RÉF.
Blanc	0635-1554
Bleue	0635-1555
Noire	0635-1556

COULEUR	RÉF.
Orange	0635-1557
Rouge	0635-1558

DESCRIPTION	RÉF.
Fixations de rechange	0635-1560


0635-1463


0635-1464


0635-1465

PROTÈGE-MAINS PODIUM

- Protège-mains de rechange pour les protège-mains Probend et Rebound
- Également adaptés aux protège-mains Moose Aluminium et Moose Contour
- Moulage par injection et finition de haute qualité
- Matériel et instructions de montage compris, pour une fixation aux protège-mains Moose en aluminium et Contour

COULEUR	RÉF.
Orange	0635-1463

COULEUR	RÉF.
Rouge	0635-1464

COULEUR	RÉF.
Blanche	0635-1465


0635-1456


0635-1457


0635-1458


0635-1459


0635-1460

PROTÈGE-MAINS QUALIFIER

- Protège-mains composites de haute qualité moulés par injection
- Profil de protège-mains mince et bas
- Installation facile
- La plaque de montage rotative permet de fixer les pattes de fixation au-dessus ou au-dessous des leviers
- Conviennent à la plupart des applications
- Comprend les protège-mains Qualifier, une patte de fixation en aluminium ou en plastique et tout le matériel de montage nécessaire
- Kits de fixation de rechange disponibles (voir tableau)


0635-1075

COULEUR	RÉF.
Noire	0635-1456
Bleue	0635-1457
Orange	0635-1458

COULEUR	RÉF.
Rouge	0635-1459
Blanche	0635-1460

KIT DE MONTAGE DE RECHANGE

DESCRIPTION	RÉF.
Kit de montage aluminium	0635-1075

Les produits avec une référence GRIS GRAS sont nouveaux pour 2024.

0635-1466



0635-1467



0635-1469



0635-1470



PROTÈGE-MAINS ENDURO

- Protège-mains de rechange pour les protège-mains Probend
- Également adaptés aux protège-mains Moose Aluminium et Moose Contour
- Moulage par injection et finition de haute qualité
- Instructions et kit de montage inclus
- Disponibles en noir, bleu, rouge ou blanc

COULEUR	RÉF.
Noire	0635-1466

COULEUR	RÉF.
Bleue	0635-1467

COULEUR	RÉF.
Rouge	0635-1469

COULEUR	RÉF.
Blanche	0635-1470

0635-1451



0635-1452



0635-1453





0635-1454



0635-1455



PROTÈGE-MAINS PROBEND

- En aluminium 6061 taillé dans la masse et usiné CNC
- Beaucoup de place pour les mains et les leviers
- Coques Enduro de haute qualité moulées par injection
- Protection intégrée en matériau composite
- Comprend les guidons Probend, la coque Moose Racing Enduro, un jeu d'embouts de guidon et des protections en plastique résistantes à l'abrasion
- Fixations vendues SÉPARÉMENT, voir le tableau du matériel Moose Probend

COULEUR	RÉF.
Noire	0635-1451
Bleue	0635-1452

COULEUR	RÉF.
Orange	0635-1453
Rouge	0635-1454

COULEUR	RÉF.
Blanche	0635-1455



0635-1096



0635-1092



0635-1093



0635-1094

0635-1098





0635-1099

MATÉRIEL DE MONTAGE PROBEND

- Usinage CNC à partir d'aluminium taillé dans la masse pour une résistance et un ajustement parfaits
- Matériel de montage pour compléter votre pack Moose Probend

DESCRIPTION	RÉF.
Té de fourche – fixation latérale	0635-1096
Guidons standard de 22 mm (7/8")	0635-1092
Guidons Magura	0635-1093
Pro Taper - guidons avant 08	0635-1091

DESCRIPTION	RÉF.
Renthal Taper (Pro Taper 08-10, KTM d'origine Renthal/Neken)	0635-1094
Guidon Twinwall	0635-1095
Jeu de guidon de rechange avec tampon	0635-1098
Jeu d'embout de guidon de rechange	0635-1099

Les produits avec une référence GRIS GRAS sont nouveaux pour 2024.



0635-0186



0635-0192

PROTECTIONS POUR PROTÈGE-MAINS COMPETITION

- Composé en matière plastique flexible et incassable, qui ne se fissure pas
- Design profil bas
- Protègent les mains des broussailles, des projections de terre, de la boue ou des gravillons et des éléments
- Fixation sur les protège-mains en aluminium Moose Racing
- Vis de montage et foret compris
- Compatible avec les motos tout-terrain et les quads
- Vente par paire

COULEUR	RÉF.
Noire	**0635-0186**

COULEUR	RÉF.
Blanche	**0635-0192**



0635-0074

PROTÈGE-MAINS

- Enveloppants pour un look unique
- Montage sur le guidon ; vendus par paires

MODÈLES	COULEUR	RÉF.
HONDA		
TRX400AT Rancher 04-08	Noir	**0635-0074**
TRX420AT Rancher 13		
TRX500 Rubicon 01-14		
TRX650 Rincon 03-05		
TRX680 Rincon 06-17		
TRX420 EFI Rancher 07-13	Noir	**0635-0195**
TRX420 AT Rancher 09-12		
TRX500 Foreman 04-11		
TRX420 EFI Rancher 14-17	Noir	**0635-0895**
TRX500ES/FM Foreman 4x4 12-16		
TRX500 Rubicon 15-16		
KAWASAKI		
KVF360 Prairie 4x4 03-13	Noir Stealth	**0635-0933**
KVF650 Brute Force 4x4/I 05-13		
KVF700 Prairie 4x4 04-06		
KVF750 Brute Force 05-17		
POLARIS		
Tous les modèles 01-04 (avec accélérateur plastique) (modèles avec maître-cylindre noir avec fenêtre de niveau dans le tampon supérieur) (No 6x6, Predator, 50cc ou 90cc)	Noir	**MHG504BK**

MODÈLES	COULEUR	RÉF.
SUZUKI		
LTF250 Ozark 03-06	Noir Stealth	**0635-0934**
LT400 Eiger 02-07		
LT400 King Quad 08-11		
LT450 King Quad 07-10		
LT500 Vinson 02-07		
LT500 King Quad 09-16		
LT700 King Quad 05-07		
LT700 Twin Peaks 04-05		
LT750 King Quad 08-18		
YAMAHA		
YFM250 Bruin 05-06	Noir	**MHG506BK**
YFM250 Beartracker 03-04	Noir Stealth	**0635-0935**
YFM350 Bruin 2x4/4x4 04-06		
YFM350 Grizzly 07-14		
YFM350 Big Bear 2x4 96-99		
YFM350 Big Bear 4x4 87-99		
YFM400 Big Bear 2x4 03-05		
YFM400 Big Bear 4x4 02-12		
YFM400 Grizzly 07-10		
YFM400 Kodiak 93-99		
YFM400 Kodiak 2x4 03-04		
YFM400 Kodiak 4x4 02-06		
YFM450 Grizzly 07-14		
YFM600 Grizzly 98-01		
YFM660 Grizzly 02-08		
YFM550 Grizzly 09-14	Noir	**0635-0544**
YFM700 Grizzly 07-17	Noir Stealth	**0635-0936**

Les produits avec une référence GRIS GRAS sont nouveaux pour 2024.

0635-1446



0635-1447



0635-1448



0635-1450



PROTÈGE-MAINS REBOUND

- Coques repliables pour les départs précipités
- Ce système de protège-mains indépendant est le plus résistant actuellement disponible sur le marché
- Testés intensivement pour garantir solidité et qualité
- Excellente alternative aux systèmes enveloppants pour le hors-piste dans les bois ou le motocross
- Fixations en aluminium taillées dans la masse et protection à ossature renforcée
- Montage en-dessous ou au-dessus du guidon pour faciliter le montage et pour une zone de commande manuelle propre
- Protège-mains, fixations et matériel de montage inclus





COULEUR	RÉF.
Noire	0635-1446
Bleue	0635-1447

COULEUR	RÉF.
Orange	0635-1448
Blanche	0635-1450



PROTÈGE-MAINS EN MOUSSE

- Articles de base de la série Moose Utility depuis des années, ces protège-mains en mousse sont disponibles en version Moose Racing pour les motos et les quads sportifs
- L'extérieur est en nylon 500 deniers renforcé avec mousse alvéolée fermée de 13 mm (1/2") pour vous protéger du froid, du vent et des débris provenant des sentiers
- Un montage par sangle universelle permet de les adapter à pratiquement tous les modèles
- Le double passe-fil à l'extérieur de chaque protège-mains permet au pilote d'y accrocher des colliers de serrage et de garantir une fixation plus rigide
- Un produit de qualité supérieure à un prix avantageux : c'est cela qui fait la réputation de Moose Racing

DESCRIPTION	RÉF.
Protège-mains en mousse	0635-0661



M6002-11



0635-0672



0635-1022



0635-1569



0635-0990



M6002-9



0635-0199

SUPPORTS DE PROTÈGE-MAINS

- Fixations de rechange qui remplacent exactement les fixations intérieures et extérieures des protège-mains Moose en aluminium
- Fixation sécurisée des protège-mains aux guidons
- Fixation intérieur en deux pièces qui permet une installation facile sans retirer les poignées ni les commandes

DESCRIPTION	COULEUR	RÉF.
Fixation intérieure standard : Guidon standard de 22 mm (7/8") (acier/aluminium/alliage)	Argent	M6002-11
	Noire	0635-0672
Fixation intérieure pour protège-mains en aluminium : Guidon de 28,6 mm (1 1/8") Pro-Taper, Renthal Fat Bar, FMF, TAG, Neken et série Moose Flex (sauf Burleson)	Argent	0635-1031
	Noire	0635-1032
Barre de rechange et kit de bouchons coniques pour protège-mains en aluminium	Argent	0635-1023
	Noire	0635-1022
Fixation intérieure Contour : 28,6 mm (1 1/8") Twinwall	Noire	0635-1569

DESCRIPTION	COULEUR	RÉF.
Barre de rechange et kit de bouchons coniques pour protège-mains Contour	Argent	0635-0990
	Noire	0635-0989
Montage externe (bouchon conique à insérer) : Guidon en aluminium 22 mm (7/8") et 28,6 mm (1 1/8")	Argent	M6002-9
Montage externe (bouchon conique à insérer) : Guidon acier	Argent	M6002-10
Jeu de boulons : Comprend tous les boulons nécessaires pour les protège-mains et une clé Allen de 5 mm	Argent	0635-0199

Les produits avec une référence GRIS GRAS sont nouveaux pour 2024.


0635-1183


0635-1184


0635-1185


0635-1186


0635-1188


0635-1190


0635-1197


0635-2326




0635-2327


0635-2328


0635-2329


0635-2330

PROTÈGE-MAINS À ENROULER CRM ULTRA PROBEND™

- Le design combine les caractéristiques premium des protège-mains Cycra, que les clients adorent et dont ils ne peuvent plus se passer
- Le collier de serrage CRM apporte une résistance maximale, qui maintient les protège-mains et permet un jeu optimal sur davantage de guidons différents
- Barre usinée CNC dans la masse, fabriquée en aluminium 6061 de qualité aéronautique, avec une paroi d'épaisseur variable et un profil plus fin
- Le design de la protection se base sur l'iconique protège-mains Enduro Cycra, et offre un meilleur profil ergonomique, un système amovible à deux zones de ventilation, et une protection contre l'abrasion intégrée, le tout avec un profil plus élancé
- Également inclus : embouts de guidon rainurés Powergrip, pour une utilisation plus sûre que jamais
- Compatibles avec les guidons standard et gros diamètre de 22 mm (7/8")

DESCRIPTION	RÉF.
POUR GUIDONS DE 22 MM (7/8")	
Blanc/noir	**0635-1183**
Blanc/orange	**0635-1184**
Blanc/Blanc	**0635-1185**
Blanc/Rouge	**0635-1186**
Blanc/bleu	**0635-1188**
Blanc/Bleu Husky	**0635-1190**
POUR GUIDONS DE 28,6 MM (1 1/8")	
Blanc/noir	**0635-1191**
Blanc/orange	**0635-1192**
Blanc/Blanc	**0635-1193**

DESCRIPTION	RÉF.
POUR GUIDONS DE 28,6 MM (1 1/8") (SUITE)	
Blanc/Rouge	**0635-1194**
Blanc/Jaune	**0635-1195**
Blanc/bleu	**0635-1196**
Blanc/Vert	**0635-1197**
Blanc/Bleu Husky	**0635-1198**
Noir/noir	**0635-2326**
Noir/orange	**0635-2327**
Noir/rouge	**0635-2328**
Noire/blanche	**0635-2329**
Noir/bleu	**0635-2330**

Les produits avec une référence GRIS GRAS sont nouveaux pour 2024.



PROTÈGE-MAINS DE RECHANGE PROBEND™ CRM, CACHES ET PROTECTIONS CONTRE L'ABRASION

- Plastique injecté moulé haute résistance
- Conçus pour être utilisés avec les protège-mains CRM Probend
- Caches et protège-mains vendus séparément
- Les protections contre l'abrasion conviennent uniquement pour les protège-mains CRM Probend
- Les protège-mains, les caches et les protections contre l'abrasion sont accompagnés de tout le matériel de montage nécessaire

DESCRIPTION	RÉF.
PROTÈGE-MAINS SANS CACHE	
Noir	0635-1199
Orange	0635-1200
Blanc	0635-1202
Jaune	0635-1203
Bleu	0635-1205
Bleu Husky	0635-1207

DESCRIPTION	RÉF.
CACHES	
Noir	0635-1208
Orange	0635-1209
Rouge	0635-1210
Bleu	0635-1213
Bleu Husky	0635-1216

DESCRIPTION	RÉF.
PROTECTIONS CONTRE L'ABRASION	
Noire	0635-1217
Orange	0635-1218
Rouge	0635-1219
Bleue	0635-1222
Grise	0635-1224
Bleu Husky	0635-1225



PROTÈGE-MAINS ULTRA PROBEND™

- Le creux caractéristique de la marque déposée Probend à l'extrémité garantit une mobilité parfaite de vos mains
- La conception des protège-mains intègre un profil ergonomique nouvellement reformé, un système de ventilation amovible à deux zones et une protection contre l'abrasion intégrée avec un profil plus élancé
- Conception anti-abrasion maximisant la protection de votre guidon
- Compatibles avec les guidons 22 mm ($^{7}/_{8}$") et 28,6 mm (1 $^{1}/_{8}$")

DESCRIPTION	RÉF.
Orange	0635-2331
Rouge	0635-2332

DESCRIPTION	RÉF.
Blanc	0635-2333
Noir	0635-2334

DESCRIPTION	RÉF.
Bleu	0635-2335

Les produits avec une référence GRIS GRAS sont nouveaux pour 2024.


0635-0753


0635-0754


0635-0755


0635-0756


0635-0758

BAR PACKS EN ALLIAGE PROBEND™

- Composés des guidons Probend, des protège-mains Enduro classiques, des embouts de guidon Powergrip et des protections contre l'abrasion Probend
- Fixations non-incluses ; vendues séparément page 228

COULEUR	RÉF.
Noire	0635-0753
Orange	0635-0754

COULEUR	RÉF.
Rouge	0635-0755
Blanche	0635-0756

COULEUR	RÉF.
Bleue	0635-0758

0635-0774




0635-0776


0635-0777

PROTÈGE-MAINS FLEXX BAR PROBEND™

- Se montent directement sur le point de pivot des guidons de quad
- Forme propre à la marque Probend
- Guidons en aluminium taillé da la masse 6061 usiné CNC

COULEUR	RÉF.
Noire	0635-0774

COULEUR	RÉF.
Rouge	0635-0776

COULEUR	RÉF.
Blanche	0635-0777


1015-12X


1015-02


1015-22


1015-32


1015-42X


1015-62


1015-72

PROTÈGE-MAIN DE RECHANGE EN PLASTIQUE PROBEND™

- Conçu avec un rebord confortable pour plus de sécurité et une liberté de mouvement inégalée
- Plastique injecté moulé haute résistance

COULEUR	RÉF.
Noire	1015-12X
Brut	1015-02

COULEUR	RÉF.
Orange	1015-22
Rouge	1015-32

- Pensé pour s'adapter aux protège-mains Probend ; compatible avec la plupart des autres protège-mains en alliage

COULEUR	RÉF.
Blanche	1015-42X
Bleu	1015-62

COULEUR	RÉF.
Verte	1015-72

Les produits avec une référence GRIS GRAS sont nouveaux pour 2024.


0635-0401


0635-0402


0635-0403


0635-0404


0635-0405


0635-0406


0635-0407

PROTÈGE-MAIN DE RECHANGE DX PROBEND™

- Protection élégante en plastique, avec bords en caoutchouc
- Ajustement parfait et finition moulée par injection
- Compatible avec tous les protège-mains Cycra® Probend et la plupart des protège-mains en alliage

COULEUR	RÉF.
Noire	0635-0401
Orange	0635-0402

COULEUR	RÉF.
Rouge	0635-0403
Blanche	0635-0404

COULEUR	RÉF.
Jaune	0635-0405
Bleue	0635-0406

COULEUR	RÉF.
Verte	0635-0407


1115-12


1115-22


1115-32


1115-42

PROTÈGE-MAIN DE RECHANGE DISCRET PROBEND™

- Une version plate du protège-main Enduro
- Parfait pour les courses avec des protections plus petites
- Plastique injecté moulé robuste, brillant
- Convient pour les guidons Probend Cycra® en alliage

COULEUR	RÉF.
Noire	1115-12

COULEUR	RÉF.
Orange	1115-22

COULEUR	RÉF.
Rouge	1115-32

COULEUR	RÉF.
Blanche	1115-42


0635-1048


0635-1049


0635-1050


0635-1051


0635-1052


0635-1053


0635-1054

KITS DE PROTÈGE-MAINS REBOUND

- Ce système de protège-mains indépendant est le plus résistant actuellement disponible sur le marché
- Une résistance sans égal aux aléas de la route
- Testés pour garantir solidité et qualité
- Excellente alternative aux systèmes enveloppants pour le hors-piste dans les bois ou le motocross
- Coque repliable pour les départs précipités
- Fixations Trick en billettes d'aluminium taillées dans la masse et protection à ossature renforcée
- Le bord en caoutchouc intégré apporte une meilleure protection

COULEUR	RÉF.
Noire	0635-1048
Orange	0635-1049

COULEUR	RÉF.
Rouge	0635-1050
Blanche	0635-1051

- Montage en-dessous ou au-dessus du guidon pour faciliter le montage et pour une zone de commande manuelle propre
- Protège-mains, fixations et matériel de montage inclus
- Toutes les couleurs d'origine sont disponibles avec déco pré-appliquée

COULEUR	RÉF.
Jaune	0635-1052
Bleue	0635-1053

COULEUR	RÉF.
Verte	0635-1054

Les produits avec une référence GRIS GRAS sont nouveaux pour 2024.

ÉCHAPPEMENT
LAMES À NEIGE ET ACCESSOIRES
TREUILS ET FIXATIONS
AUDIO
ACCESSOIRES GÉNÉRAUX ET CADENAS/ ANTIVOLS
PORTE-BAGAGES ET ACCESSOIRES
COFFRES, BAGAGES ET RANGEMENT
PIÈCES PLASTIQUES ET DE CARÉNAGE
PARE-CHOCS ET PROTECTIONS
GUIDONS ET COMMANDES
ROUES ET ACCESSOIRES
FREINS
COURROIES, CHAÎNES, PIGNONS ET COURONNES
TRANSMISSION
SUSPENSION
MOTEUR ET REFROIDISSEMENT
ADMISSION
ÉLECTRICITÉ
ÉCLAIRAGE
OUTILLAGE ET PROMOTION
INDEX

RECOIL RACER PACK M4



- La technologie Recoil permet de faire pivoter les protège-mains pour les retirer
- La patte de fixation en composite repensée offre une résistance et une flexibilité accrues de 33 %
- Pare-brise amovible selon les conditions de vent
- Couverture maximale pour les quads sportifs et utilitaires
- Comprend deux protège-mains, des pattes de fixation et la visserie requise
- Montage possible directement sur les guidons et la plupart des cocottes

DESCRIPTION	RÉF.
Recoil Racer Pack M4	0635-0447

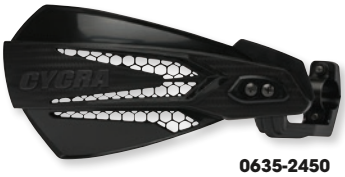

0635-2450



0635-2451



0635-2452



0635-2453



0635-2454



0635-2455



0635-2456



0635-2457

PROTÈGE-MAIN MX-RACE



- Protège-mains de haute qualité moulés par injection, de qualité supérieure
- Pour guidons de 22 mm (7/8")
- Vente par lots de deux

COULEUR	RÉF.
Noir/noir	0635-2450
Orange/noir	0635-2451
Rouge/noire	0635-2452

COULEUR	RÉF.
GasGas Rouge/noir	0635-2453
Blanc/noir	0635-2454
Jaune/Noir	0635-2455

COULEUR	RÉF.
Bleue/noire	0635-2456
Vert/Noir	0635-2457

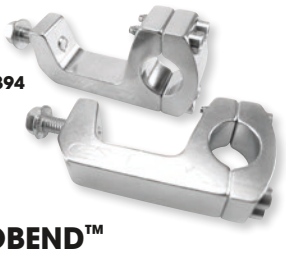

0635-0394



0635-0397



0635-0500

MATÉRIEL DE MONTAGE PROBEND™

- Pièces de rechange pour garder les protège-mains en bon état
- Usinées CNC à partir d'aluminium taillé dans la masse pour une résistance et un ajustement parfaits

DESCRIPTION	STYLE	RÉF.
Support de montage en U	Pro Taper (pour barres Pro Taper pre -08)	0635-0393
	Guidons standard de 22 mm (7/8")	0635-0394
	Renthal taper (Pro Taper 08-10, KTM OEM Renthal/Neken)	0635-0396
	Guidons Renthal Twinwall®	0635-0772
Colliers de serrage de centrage CRM Ultra	Pour guidons 28,5 mm (1 1/8") (noir anodisé)	0635-1227
Fixation HCM	Pour guidons 28,5 mm (1 1/8") (noir anodisé)	0635-1230
Set d'embouts de guidon Powergrip	Aluminium	0635-0397
Set d'embouts de guidon ProBend CRM Ultra	Aluminium	0635-1231
Protection Composite Probend	Plastique	0635-0500
Barres Probend CRM Ultra	Noir anodisé (lot de deux)	0635-1228
Set de matériel de montage Probend CRM Ultra	-	0635-1232

Les produits avec une référence GRIS GRAS sont nouveaux pour 2024.


0635-1582


0635-1584


0635-1583


0635-1585


0635-1587


0635-1586


0635-1595

PROTÈGE-MAINS DISCOVER

- Plastique résistant aux impacts soutenu par de l'aluminium, qui offre une double protection
- Pour les guidons de 22 mm (7/8") ou 28,6 mm (1 1/8") de diamètre
- Pièce plastique teintée dans la masse : même si la pièce est rayée, la couleur reste identique
- Avec instructions et kit de montage
- Vente par paire

COULEUR	POUR GUIDONS DE 22 MM (7/8")	POUR GUIDONS DE 28,6 MM (1 1/8")
Noire	**0635-1582**	**0635-1589**
Blanche	**0635-1583**	**0635-1590**
Bleu Reflex	**0635-1584**	**0635-1591**
Orange KTM 98-22	**0635-1585**	**0635-1592**

COULEUR	POUR GUIDONS DE 22 MM (7/8")	POUR GUIDONS DE 28,6 MM (1 1/8")
Rouge CR 00-22	**0635-1586**	**0635-1593**
Jaune RM 00-22	**0635-1587**	-
Vert KX	-	**0635-1595**


0635-0637


0635-0638


0635-0639


0635-0640


0635-0641


0635-0643

PROTÈGE-MAINS CLAW

- Fabrication en plastique résistant aux impacts
- Visserie incluse
- Vente par paire

COULEUR	RÉF.
PROTÈGE-MAINS	
Noire	**0635-0637**
Vert KX	**0635-0638**
Blanche	**0635-0639**

COULEUR	RÉF.
PROTÈGE-MAINS (SUITE)	
Rouge CR 00-22	**0635-0640**
Bleu Reflex	**0635-0641**
Orange KTM 98-22	**0635-0643**

COULEUR	RÉF.
KIT DE MONTAGE	
Kit de montage de rechange pour guidons de 22 mm (7/8")	**0635-0868**

Les produits avec une référence **GRIS GRAS** sont nouveaux pour 2024.

0635-1409



0635-1410



0635-1412



0635-1413



06351411



06351414



PROTÈGE-MAINS ESCALADE

- Fabrication en plastique durable
- Installation facile : fixation directe au guidon, grâce au kit de montage universel inclus
- Correspondance idéale des couleurs et meilleure compatibilité, grâce au premier fabricant de tout-terrain au monde
- Vente par paire

COULEUR	RÉF.
PROTÈGE-MAINS	
Verte	**0635-1409**
Blanche	**0635-1410**
Bleue	**0635-1412**
Jaune	**0635-1413**

COULEUR	RÉF.
PIÈCES PLASTIQUES DE RECHANGE	
Blanche	**0635-1417**
Rouge	**0635-1418**
Bleue	**0635-1419**
Orange	**0635-1421**

COULEUR	RÉF.
KIT DE MONTAGE	
Kit de montage de rechange pour guidons de 22 mm (7/8")	**0635-0868**



0635-1394





0635-1395





0635-1396





0635-1397





0635-1398





0635-1399



PROTÈGE-MAINS VULCAN

- Fabrication en polypropylène durable
- Pré-percés pour plus de facilité
- Faciles à installer ; se montent directement sur le guidon
- Correspondance idéale des couleurs et meilleure compatibilité, grâce au premier fabricant de tout-terrain au monde
- Vente par lots de deux
- Matériel de montage de rechange disponible séparément



0635-1400



COULEUR	RÉF.
PROTÈGE-MAINS	
Noire	**0635-1394**
Verte	**0635-1395**
Vert fluo	**0635-1520**
Blanche	**0635-1396**
Rouge	**0635-1397**
Bleue	**0635-1398**
Jaune	**0635-1399**

COULEUR	RÉF.
PROTÈGE-MAINS (SUITE)	
Jaune fluo	**0635-1522**
Orange	**0635-1400**
Orange fluo	**0635-1521**
PIÈCES PLASTIQUES DE RECHANGE	
Noir	**0635-1401**
Verte	**0635-1402**
Blanche	**0635-1403**

COULEUR	RÉF.
PIÈCES PLASTIQUES DE RECHANGE (SUITE)	
Rouge	**0635-1404**
Bleue	**0635-1405**
Jaune	**0635-1406**
Orange	**0635-1407**
KIT DE MONTAGE	
Kit de montage de rechange pour guidons de 22 mm (7/8")	**0635-0868**

Les produits avec une référence GRIS GRAS sont nouveaux pour 2024.



A

PROTÈGE-MAINS SABRE

- Protège-mains aux extrémités ouvertes à montage universel en un seul point
- Les clamps sont en aluminium de qualité supérieure et peuvent être ajustés latéralement dans deux positions
- Protections en plastique moulé ultra résistantes aux impacts
- Design minimaliste et sobre avec ventilation favorisant un flux d'air plus important
- Livrés avec déflecteurs de couleur à clipser inférieur et supérieur, pour une couverture maximale contre les projections de terre, boue ou gravillons, les débris des sentiers et les conditions difficiles
- Peuvent être utilisés sans les déflecteurs si le pilote préfère une protection légère low-profile avec ouvertures aérées
- Possibilité de réglage jusqu'à 34 mm
- Kit complet, comprenant protège-mains, déflecteurs inférieur et supérieur et matériel de montage

COULEUR DU PROTÈGE-MAIN	COULEUR DU DÉFLECTEUR	RÉF.
Jaune fluo	Noir	0635-2179
Jaune	Noir	0635-2180
(A) Blanc	Blanche	0635-2181
Rouge	Blanc	0635-2182
Orange	Blanche	0635-2183
Verte	Blanc	0635-2184
Bleue	Blanc	0635-2185
Noire	Jaune fluo	0635-2186

COULEUR DU PROTÈGE-MAIN	COULEUR DU DÉFLECTEUR	RÉF.
Noire	Jaune	0635-2187
Noire	Rouge	0635-2188
Noire	Rose	0635-2189
Noire	Orange	0635-2190
Noire	Vert	0635-2191
Noire	Bleu	0635-2192
Noire	Noir	0635-2193



DÉFLECTEURS POUR PROTÈGE-MAINS

COULEUR	RÉF.
(B) Jaune fluo	0635-2261
(C) Jaunes	0635-2262
Blanc	0635-2263

COULEUR	RÉF.
(D) Rouge	0635-2264
(E) Rose	0635-2265
(F) Orange	0635-2266

COULEUR	RÉF.
(G) Vert	0635-2267
(H) Bleu	0635-2268
(I) Noir	0635-2269

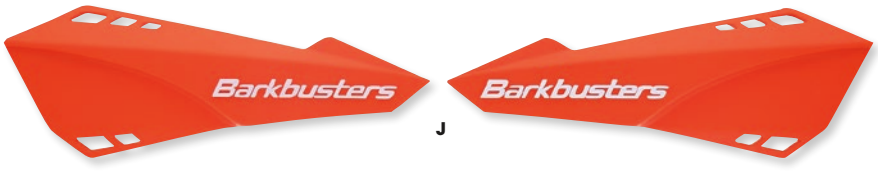

J

PROTECTIONS EN PLASTIQUE SABRE SEULES

COULEUR	RÉF.
(J) Orange	0635-2293

COULEUR	RÉF.
Jaune fluo	0635-2294

Les produits avec une référence GRIS GRAS sont nouveaux pour 2024.



PROTECTIONS DE RECHANGE VPS

- Construction en plastique résistant aux impacts violents
- Déflecteur d'air à hauteur ajustable qui s'adaptent à deux tailles différentes
- Pour un aspect davantage compact, les déflecteurs sont amovibles et se retirent rapidement
- Ces protège-mains sont pourvus de deux fixations pour un ajustement sûr et enveloppant
- Installation facile
- Peuvent être utilisés avec n'importe quel kit de protège-main Barkbusters équipé à l'origine ou conçu pour les protège-mains Barkbusters VPS, Barkbusters Storm, Barkbusters Jet ou Barkbusters Carbon Fiber
- Vente par lots de deux

COULEUR DU PROTÈGE-MAIN	COULEUR DU DÉFLECTEUR D'AIR	RÉF.
(A) Jaune fluo	Noire	0635-2225
(B) Jaune	Noire	0635-2226
(C) Blanc	Noire	0635-2227
(D) Argent	Noire	0635-2228
(E) Rouge	Noire	0635-2229
(F) Rose	Noire	0635-2230

COULEUR DU PROTÈGE-MAIN	COULEUR DU DÉFLECTEUR D'AIR	RÉF.
(G) Orange	Noire	0635-2231
(H) Vert	Noire	0635-2232
(I) Bleu	Noire	0635-2233
(J) Noir	Noire	0635-2234
(K) Noir sur noir	Noire	0635-2235

Les produits avec une référence GRIS GRAS sont nouveaux pour 2024.



KITS DE PROTÈGE-MAIN VPS MOTOCROSS

- Inclus dans le kit complet : armature gauche et droite en aluminium, kit de montage pour les deux côtés, déflecteurs en plastique VPS gauche et droit, ainsi que le matériel de montage
- Conçu pour répondre à la réglementation des compétitions de motocross, ce protège-main offre des performances légères
- Le kit de montage à collier s'adapte sans effort aux guidons de 22,23 mm (7/8") de diamètre, garantissant ainsi une installation rapide. Il convient aux motos équipées de leviers plus longs
- Les supports en nylon à fort impact améliorent la durabilité, en particulier lorsqu'ils sont associés à des protections VPS en plastique
- Ajustez facilement la position du protège-main pour l'adapter à vos préférences de conduite

REMARQUE : Ce composant à fixation en un seul point ne convient pas pour protéger contre les chocs.

COULEUR	COULEUR	RÉF.
(A) Jaune fluo	Noire	0635-2214
(B) Jaune	Noire	0635-2215
(C) Blanc	Noire	0635-2216
(D) Argent	Noire	0635-2217

COULEUR	COULEUR	RÉF.
(E) Rouge	Noire	0635-2218
(F) Rose	Noire	0635-2219
(G) Orange	Noire	0635-2220
(H) Vert	Noire	0635-2221

COULEUR	COULEUR	RÉF.
(I) Bleu	Noire	0635-2222
(J) Noir	Noire	0635-2223
(K) Noir sur noir	Noire	0635-2224

PLAQUE DE PROTECTION POUR PROTÈGE-MAIN

- Compatible avec les protections en plastique VPS montées sur armature en aluminium Barkbusters
- Protège le bord extérieur de l'armature en aluminium
- Crée une finition stylée pour le protège-main
- Vente à l'unité



COULEUR	RÉF.
Noire	0635-2259



0635-2255



0635-2272



0635-2273

ACCESSOIRES/PIÈCES DE RECHANGE POUR PROTÈGE-MAINS VPS

- Accessoires et pièces de rechange pour les protège-mains Barkbusters
- Les éléments mentionnés sur la liste sont disponibles

DESCRIPTION	RÉF.
Kit de clamps de rech. pour protège-mains VPS	0635-2255
Déflecteurs d'air VPS blancs (deux)	0635-2272

DESCRIPTION	RÉF.
Déflecteurs d'air VPS noirs (deux)	0635-2273

Les produits avec une référence GRIS GRAS sont nouveaux pour 2024.

Barkbusters HANDGUARDS



PROTÈGE-MAINS JET

POUR DUAL SPORT/ENDURO/TRIAL

- Construction en plastique résistant aux impacts violents
- Profil idéal pour un usage sur les motos munies de longs leviers d'embrayage/de frein
- Ces protège-mains présentent deux points de montage pour une fixation sûre et enveloppante.
- Installation facile
- Disponibles sous forme de protège-mains en plastique uniquement pour les kits de support de protège-mains spécifique Barkbusters ou en tant que kits de montage universel à deux points complets avec protège-mains pour guidons droits ou de gros diamètre
- Dimensions : environ 245 mm (l) x 110 mm (H)
- Embouts externes en option (réf. 0636-2260) et feux à LED accessoires (réf. 0635-2279 ou 0635-2280) disponibles séparément
- Vente par lots de deux

PLASTIQUE UNIQUEMENT (À UTILISER AVEC LES KITS DE SUPPORT DE PROTÈGE-MAINS BARKBUSTERS)

COULEUR	RÉF.
(A) Jaune	0635-2194
(B) Blanc	0635-2195
Rouge	0635-2196
(C) Orange	0635-2197
(D) Vert	0635-2198
(E) Blue	0635-2199
(F) Noir	0635-2200

SUPPORT À DEUX POINTS UNIVERSEL POUR MONTAGE SUR GUIDON DE GROS DIAMÈTRE

COULEUR	RÉF.
Jaune	0635-2201
Blanche	0635-2202
(G) Rouge	0635-2203
Orange	0635-2204
Verte	0635-2205
Bleue	0635-2206
Noire	0635-2207

SUPPORT À DEUX POINTS UNIVERSEL POUR MONTAGE SUR GUIDON ROND DE 22 MM (7/8") DE DIAMÈTRE

COULEUR	RÉF.
Jaune	0635-2208
(H) Blanc	0635-2209
Rouge	0635-2210
Verte	0635-2211
Bleue	0635-2212
Noire	0635-2213

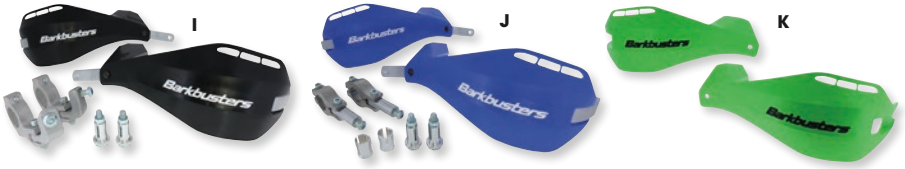

PROTÈGE-MAINS EGO

- Prévus pour les motos enduro et trail
- Conviennent pour les guidons de gros diamètre
- Fixations enveloppantes en aluminium dotées de deux points de montage
- Profil incurvé compact conçu pour préserver les mains et les leviers lorsque les pilotes partent effectuer une virée en trail intense ou traverser la végétation
- Armature en aluminium ayant été soumise à un traitement thermique pour un maximum de résistance
- Protections en plastique EGO ultra résistantes aux impacts et remplaçables incluses
- Grande variété de couleurs
- Déflecteurs disponibles afin d'accroître la protection
- Installation facile

REMARQUE : Ne sont pas idéaux pour les motos munies de leviers d'embrayage et de frein longs.

COULEUR	PROTÈGE-MAINS EGO	22 MM	PROTECTIONS EN PLASTIQUE
(I) Noir	0635-2397	0635-2384	0635-2390
(J) Bleu	0635-2398	0635-2385	0635-2391
(K) Vert	0635-2399	0635-2386	0635-2392
Orange	0635-2400	-	0635-2393
Rouge	0635-2401	0635-2387	0635-2394

COULEUR	PROTÈGE-MAINS EGO	22 MM	PROTECTIONS EN PLASTIQUE
Blanche	0635-2402	0635-2388	0635-2395
Jaune	0635-2403	0635-2389	0635-2396
Noir avec logo noir	0635-2410	0635-2406	0635-2408
Fluo	0635-2411	0635-2407	0635-2409



PROTÈGE-MAINS DE RECHANGE EGO

- Livrés seulement avec des protections en plastique Ego
- Pour armature en aluminium Ego
- Destinés aux motos enduro et trail
- Profil incurvé compact parfait pour traverser la végétation
- Protections en plastique Ego ultra résistantes aux impacts
- Reconnus comme faisant partie des protège-mains les plus solides du marché

REMARQUE : Seules des protections en plastique sont incluses.

DESCRIPTION	RÉF.
(L) Noir	0635-2462

DESCRIPTION	RÉF.
(M) Blanc	0635-2463

KIT DE BOUCHONS MTB

- Pour la fixation des déflecteurs MTB aux protège-mains MTB
- Installation facile
- Contient 4 bouchons
- Vis de fixation vendues séparément

COULEUR	RÉF.
(N) Vert	0635-2295
(O) Rouge	0635-2296

Les produits avec une référence GRIS GRAS sont nouveaux pour 2024.

KITS UNIVERSELS DE SUPPORTS DE PROTÈGE-MAINS POUR FIXATION SUR EMBOUT DE GUIDON

- Les supports se montent sur l'embout de guidon, au niveau d'un seul point.
- Avec contour en aluminium et bouchon de verrouillage pour garantir un bon maintien
- Disponibles pour les guidons creux ou à filetage interne
- Compatibles avec les protège-mains Jet, VPS, Storm et Carbon (vendus à part)



REMARQUE : Le kit pour guidon creux ne peut être utilisé pour un guidon creux de 25,4 mm (1") de diamètre que s'il est combiné avec l'adaptateur 0635-2274 (vendu séparément).

DESCRIPTION	RÉF.
Pour guidons à embout creux	0635-2249

DESCRIPTION	RÉF.
Pour guidons à filetage interne de 6 mm ou 8 mm	0635-2250

KITS DE MONTAGE EN DEUX POINTS ET PIÈCES DE RECHANGE UNIVERSELS

- Disponibles pour les guidons droits de 22 mm ($^{7}/_{8}$") et les guidons de gros diamètre (sauf Renthal Twin Wall et Barkbusters VSBar)
- Fixations enveloppantes en aluminium dotées de deux points de montage
- Armature en aluminium ayant été soumis à un traitement thermique pour accroître la robustesse et la protection contre les chocs
- Installation facile
- Matériel de montage exclusivement (pas de protections en plastique)
- Compatibles avec les protections Jet, VPS, Storm et Carbon (vendues à part)

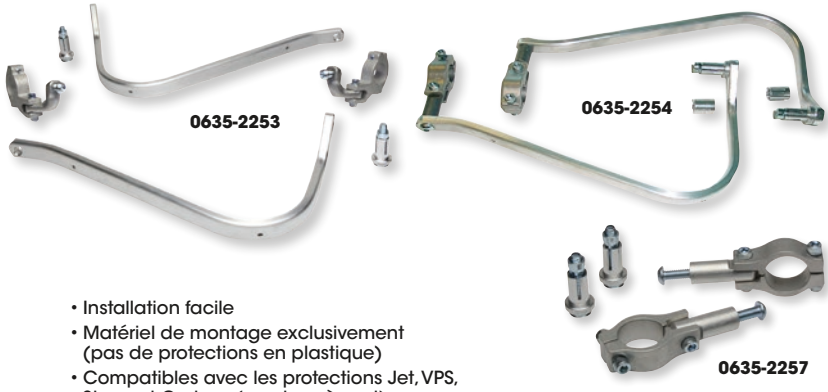

DESCRIPTION	RÉF.
Kit de montage pour guidons de gros diamètre	0635-2253
Kit de montage pour guidons droits de 22 mm ($^{7}/_{8}$")	0635-2254

DESCRIPTION	RÉF.
Clamps seuls (sans armature) pour guidons de 28,6 mm (1 $^{1}/_{8}$")	0635-2257

KIT DE SUPPORTS DE PROTÈGE-MAINS À UN POINT UNIVERSEL



- Supports prévus pour être fixés sur un point unique du guidon
- Peuvent être montés autour du guidon, à l'intérieur des commandes ou sur l'embout de guidon
- Servent exclusivement à mettre à l'abri des intempéries
- Compatibles avec les protections Storm et Carbon (vendues à part)

REMARQUE : N'est pas destinée à prémunir contre les chocs.

DESCRIPTION	RÉF.
Pour guidons ronds de 25,4 mm (1") de diamètre	0635-2252

EMBOUTS EXTERNES



- Adaptés à toutes les armatures Barkbusters, sauf celles de style EGO
- Diminuent les vibrations du guidon
- Poids approximatif : 180 g (par côté)
- Finition époxy noire
- Avec tout le matériel de montage nécessaire
- Vente par lots de deux

DESCRIPTION	RÉF.
Embout	0635-2260

KIT DE FIXATIONS UNIVERSELLES



- Kit de fixations guidon universelles pour guidons droits de 22 mm ($^{7}/_{8}$")
- Convient pour les guidons sur lesquels les câbles doivent être espacés
- Installation facile
- Ne contient pas l'armature ni les protections en plastique

DESCRIPTION	RÉF.
Pour guidons droits de 22 mm	0635-2405



COLLIERS DE SERRAGE DE RECHANGE

- Vente par lots de deux
- Collier de rechange pour kit de protège-main Barkbusters VPS-MX

DESCRIPTION	RÉF.
Kit fixation guidon	0635-2278
Clamps seuls (sans armature) pour guidons de gros diamètre	0635-2256
Clamps seuls (sans armature) pour guidons droits de 22 mm ($^{7}/_{8}$")	0635-2258

Les produits avec une référence GRIS GRAS sont nouveaux pour 2024.

ÉCHAPPEMENT
LAMES À NEIGE ET ACCESSOIRES
TREUILS ET FIXATIONS
AUDIO
ACCESSOIRES GÉNÉRAUX ET CADENAS/ ANTIVOLS
PORTE-BAGAGES ET ACCESSOIRES
COFFRES, BAGAGES ET RANGEMENT
PIÈCES PLASTIQUES ET DE CARÉNAGE
PARE-CHOCS ET PROTECTIONS
GUIDONS ET COMMANDES
ROUES ET ACCESSOIRES
FREINS
COURROIES, CHAÎNES, PIGNONS ET COURONNES
TRANSMISSION
SUSPENSION
MOTEUR ET REFROIDISSEMENT
ADMISSION
ÉLECTRICITÉ
ÉCLAIRAGE
OUTILLAGE ET PROMOTION
INDEX

POWERMADD


0635-0055


0635-0372


0635-0788


0635-1727


14205


14206X


PM14201


PM14202


PM14203


PM14204



PROTÈGE-MAINS STAR SERIES

- Conçus pour protéger au mieux les mains contre les éléments naturels
- Permettent à l'utilisateur de porter des gants plus fins, pour un meilleur contrôle, tout en maintenant ses mains au chaud
- Système de fixation entièrement ajustable pour une grande variété de positions
- Protègent contre les projections de terre, de boue ou de gravillons et les débris volants
- Kit de fixation et protège-mains vendus séparément

PROTÈGE-MAINS

COULEUR	RÉF.
Noir/noir	0635-0055
Bleu/blanc	0635-0372
Rouge/blanc	0635-0788
Noire/blanche	0635-1727

COULEUR	RÉF.
Orange/noir	14205
Suzuki jaune/noir	14206X
Jaune/noir	PM14201
Rouge/noire	PM14202

COULEUR	RÉF.
Verte/noire	PM14203
Bleue/noire	PM14204



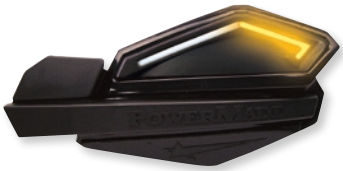
Illustré installé sur le protège-mains

KIT DE LAMPES LED STAR SERIES

- Meilleure visibilité et éclairage périphérique ; chaque lampe ne consomme que 4 watts
- Il suffit de retirer la protection de l'aération et de placer le kit de lampes LED
- Peut être directement raccordé à la batterie à l'aide du contacteur étanche 12 volts fourni ou peut utiliser n'importe quelle autre source d'alimentation de 12 V
- Des ampoules à LED lumineuses (200 lumens chacune) améliorent encore la visibilité et la sécurité

DESCRIPTION	RÉF.
Kit de lampes LED	0636-0107

KIT CLIGNOTANT À LED STAR SERIES

- LED super brillantes
- Feu de position blanc, clignotant ambré
- Compatible avec les clignotants d'origine
- Installation à quatre câbles
- Utilise un harnais plug-n-play à la place des clignotants d'origine

DESCRIPTION	RÉF.
Kit clignotant	2020-1701

KITS DE MONTAGE UNIVERSELS

- Installation facile
- Le kit de fixation est composé de pattes de fixation en aluminium, de sangles en acier trempé et de matériel de montage en acier inoxydable

REMARQUE : Ne peut pas être utilisé en combinaison avec des modèles Grizzly 07 et plus récents et Kawasaki Brute Force.


14252X

DESCRIPTION	RÉF.
Kit de fixation universel	14252X
Kit de fixation universel Tri-mount	0635-0750



PROTECTIONS D'AÉRATION DE RECHANGE STAR SERIES

- Placement rapide

COULEUR	RÉF.
Argent	0635-0542

Les produits avec une référence GRIS GRAS sont nouveaux pour 2024.

POWERMADD



0635-0651



0635-0655

PROTÈGE-MAINS TRAIL STAR

- Même protection que les protège-mains Star Series originaux, sans protection de l'aération amovible
- Peuvent être utilisés avec les rétroviseurs optionnels, les protège-mains, les manchons et les kits de montage Star Series
- Kit de montange vendus séparément

REMARQUE : Ne peuvent être utilisés avec des extensions.

REMARQUE : Le kit de montage standard ne peut pas être utilisé en combinaison avec des modèles Grizzly 07 et plus récents.

COULEUR	RÉF.
Noire	0635-0651

COULEUR	RÉF.
Blanche	0635-0655

KITS DE MONTAGE UNIVERSELS

- Installation facile
- Composé de sangles en acier trempé, de supports en aluminium et de matériel de montage en acier inoxydable

DESCRIPTION	RÉF.
Kit de fixation universel Tri-mount	0635-0750
Kit de fixation universel	14252X



0640-0797





0640-0798

RÉTROVISEURS POUR PROTÈGE-MAINS STAR SERIES ET KIT GRAND RÉTROVISEUR

- Offrent une vue de l'arrière, sans modifier votre moto
- Les rétroviseurs pour protège-mains Star Series se fixent directement sur les protège-mains, en quelques étapes faciles
- Compatibles avec les extensions PowerMadd et le kit de protège-mains (support fixe uniquement)
- Miroirs qui tournent à 360° pour offrir une vue complète de la piste derrière vous
- Miroirs de 44 mm (1,7") qui peuvent être pliés pour ne pas interférer avec les caches

DESCRIPTION	RÉF.
Kit de rétroviseurs	0640-0797

- Le kit grand rétroviseur comprend un rétroviseur de 67 mm (2,625") et le matériel pour le monter à la réf. n° 0640-0797 ; fixation à gauche ou à droite

REMARQUE : Ces rétroviseurs conviendront aussi pour les protège-mains de la nouvelle motoneige Polaris, qui ont un look et une forme semblables au Star Series PowerMadd.

DESCRIPTION	RÉF.
Grand rétroviseur (pce)	0640-0798

KIT DE FIXATION POUR PROTÈGE-MAINS DES SÉRIES SENTINEL ET STAR

- Compatible avec les protège-mains des séries Sentinel et Star
- Peut être converti en protège-main fermé
- Pattes de fixation en aluminium T6061
- Un look avant-gardiste avec une extrémité incurvée pour une meilleure ergonomie
- Inserts d'expansion en acier pour la fixation aux guidons en aluminium
- Avec matériel de montage adapté pour les guidons en acier
- Offre une meilleure protection pour tous les types de pilotage
- Aide à protéger les leviers et commandes
- Visserie incluse
- Vente par paire

REMARQUE : Ce kit ne remplace pas le kit de montage. Certains guidons solides peuvent nécessiter un perçage et un taraudage.

Les produits avec une référence GRIS GRAS sont nouveaux pour 2024.



DESCRIPTION	RÉF.
Kit de fixation pour protège-mains	0635-2292

ÉCHAPPEMENT
LAMES À NEIGE ET ACCESSOIRES
TREUILS ET FIXATIONS
AUDIO
ACCESSOIRES GÉNÉRAUX ET CADENAS/ ANTIVOLS
PORTE-BAGAGES ET ACCESSOIRES
COFFRES, BAGAGES ET RANGEMENT
PIÈCES PLASTIQUES ET DE CARÉNAGE
PARE-CHOCS ET PROTECTIONS
GUIDONS ET COMMANDES
ROUES ET ACCESSOIRES
FREINS
COURROIES, CHAÎNES, PIGNONS ET COURONNES
TRANSMISSION
SUSPENSION
MOTEUR ET REFROIDISSEMENT
ADMISSION
ÉLECTRICITÉ
ÉCLAIRAGE
OUTILLAGE ET PROMOTION
INDEX

ÉCHAPPEMENT
LAMES À NEIGE ET ACCESSOIRES
TREUILS ET FIXATIONS
AUDIO
ACCESSOIRES GÉNÉRAUX ET CADENAS/ ANTIVOLS
PORTE-BAGAGES ET ACCESSOIRES
COFFRES, BAGAGES ET RANGEMENT
PIÈCES PLASTIQUES ET DE CARÉNAGE
PARE-CHOCS ET PROTECTIONS
GUIDONS ET COMMANDES
ROUES ET ACCESSOIRES
FREINS
COURROIES, CHAÎNES, PIGNONS ET COURONNES
TRANSMISSION
SUSPENSION
MOTEUR ET REFROIDISSEMENT
ADMISSION
ÉLECTRICITÉ
ÉCLAIRAGE
OUTILLAGE ET PROMOTION
INDEX

POWERMADD


0635-1055


0635-1056


0635-1057


0635-1058


0635-1059


0635-1060


0635-1063


0635-1159


0635-1723


0635-1724


0635-1902


0635-2291

PROTÈGE-MAINS SENTINEL

- Plus grands et plus protecteurs que les protège-mains Star Series
- Fabriqués dans deux types de plastiques différents, une armature deux pièces renforcée pour la durabilité et un corps coloré plus souple pour la flexibilité
- Les pattes de fixation pour motoneige et motocross/ quad sont en aluminium 6061
- Les fixations et les protège-mains sont vendus séparément

PROTÈGE-MAINS

COULEUR	RÉF.
Ski-Doo jaune/noir	0635-1055
Polaris rouge/nour	0635-1056
Vert/Noir	0635-1057
Bleue/noire	0635-1058

COULEUR	RÉF.
Orange/noir	0635-1059
Suzuki jaune/noir	0635-1060
Noir/noir	0635-1063
Bleu/blanc	0635-1159

COULEUR	RÉF.
Charbon/haute visibilité	0635-1723
Noire/blanche	0635-1724
Rose/noir	0635-1902
Rouge/blanc	0635-2291





ARMOR SENTINEL

- Se fixe de façon permanente aux protège-mains PowerMadd Sentinel, apportant une protection complète à 360°
- Réalisation en mousse AEPE moulée à cellules fermées légère
- Étanches et extrêmement durables
- Convient pour le kit rétroviseur (réf. : 0640-0911) et les protège-mains (réf. : 0635-0062)

DESCRIPTION	RÉF.
Armor Sentinel	0635-1067

KIT DE LAMPES LED SENTINEL

- Meilleure visibilité et éclairage périphérique ; chaque lampe ne consomme que 4 watts
- Il suffit de retirer la protection de l'aération et de placer le kit de lampes LED
- Peut être directement raccordé à la batterie à l'aide du contacteur étanche 12 volts fourni ou peut utiliser n'importe quelle autre source d'alimentation de 12 V
- Des ampoules à LED lumineuses (200 lumens chacune) améliorent encore la visibilité et la sécurité

DESCRIPTION	RÉF.
Kit de lampes LED Sentinel	0636-0108

KITS DE MONTAGE

- Installation facile
- Le kit de fixation est composé de pattes de fixation en aluminium, de sangles en acier trempé et de matériel de montage en acier inoxydable

DESCRIPTION	RÉF.
Kit de fixation de protège-mains	0635-1065

DESCRIPTION	RÉF.
Kit de fixation universel Tri-mount	0635-0750


0635-1065

Les produits avec une référence GRIS GRAS sont nouveaux pour 2024.

KIT DE RÉTROVISEURS SENTINEL



- Spécifiquement conçu pour les protège-mains Sentinel, suit les lignes et la forme de la protection
- Comprend deux miroirs et le matériel de montage pour un miroir fixe ou pliant
- Base en plastique polypropylène ; miroir de 70 mm (2,75")
- Se fixe rapidement et facilement
- Les rétroviseurs se replient lorsqu'ils ne sont pas utilisés ou en cas d'utilisation d'un cache
- Fonctionne avec armor, protège-mains, flares et manchons

REMARQUE : Armature et protège-mains compatibles avec un support fixe uniquement.

DESCRIPTION	RÉF.
Kit de rétroviseurs de protège-main Sentinel	0640-0911

PROTÈGE-MAINS POWERX ET KIT DE FIXATION



0635-0302



0635-0301

- Spécialement conçus pour les motocross
- 20 % plus petits que les protège-mains Star Series, et bien plus légers
- Avec une paire de protège-mains, les fixations PowerX FlexMount™ forment un système flexible qui amortit les impacts
- FlexMount fabriquée en nylon extra-résistant ; conçue pour se plier et absorber l'impact
- L'écrou cage unique presse la protection sur la patte de fixation pour plus de stabilité
- Disponibilité en noir
- Protège-mains et fixations vendus séparément

DESCRIPTION	RÉF.
Protège-mains	0635-0302

DESCRIPTION	RÉF.
Kit FlexMount™	0635-0301

PROTÈGE-MAINS FUZION



0635-1428



0635-1747

- Réalisation en mousse AEPE à cellules fermées moulée légère, résistante à l'écrasement, étanche et extrêmement durable
- La zone de couverture étendue revient sur la main, pour une protection significativement accrue.
- Parfaits dans des conditions de froid, de boue et d'humidité
- Fixation unique double position
- Nécessitent le kit de fixation Sentinel (0635-1065), vendu séparément

REMARQUE : Incompatible avec le kit de fixation universel Tri-Mount.

PROTÈGE-MAINS

DESCRIPTION	RÉF.
Noire/blanche	0635-1428

DESCRIPTION	RÉF.
Noir/noir	0635-1747

KIT DE MONTAGE

DESCRIPTION	RÉF.
Kit de fixation quad/MX Sentinel	0635-1065

MANCHONS DE PROTÈGE-MAINS X2



- Conçus et réalisés dans un matériau à la fois rigine et souple
- Se fixent facilement avec des sangles à scratch sur n'importe quel protège-main pour une chaleur accrue et une meilleure protection contre les projections de terre, d'eau, de neige et de boue
- Utilisent les protège-mains existants comme support
- Disposent d'un design ouvert en permance pour permettre au pilote de voir facilement les commandes et de conduire avec des gants plus fins pour de meilleures sensations

REMARQUE : Fonctionne avec les protège-mains Sentinel, Star Series, Trail Star et la plupart des autres marques.

DESCRIPTION	RÉF.
Manchons de protège-mains X2	0635-1481

Les produits avec une référence GRIS GRAS sont nouveaux pour 2024.

ÉCHAPPEMENT
LAMES À NEIGE ET ACCESSOIRES
TREUILS ET FIXATIONS
AUDIO
ACCESSOIRES GÉNÉRAUX ET CADENAS/ ANTIVOLS
PORTE-BAGAGES ET ACCESSOIRES
COFFRES, BAGAGES ET RANGEMENT
PIÈCES PLASTIQUES ET DE CARÉNAGE
PARE-CHOCS ET PROTECTIONS
GUIDONS ET COMMANDES
ROUES ET ACCESSOIRES
FREINS
COURROIES, CHAÎNES, PIGNONS ET COURONNES
TRANSMISSION
SUSPENSION
MOTEUR ET REFROIDISSEMENT
ADMISSION
ÉLECTRICITÉ
ÉCLAIRAGE
OUTILLAGE ET PROMOTION
INDEX



0635-1378



0635-1379

POLISPORT PERFORMANCE PARTS

PROTÈGE-MAINS TOUQUET

- Du nom de la course enduro la plus difficile au monde ; pour une protection forte et durable
- Les protège-main et le kit de montage universel sont vendus séparément ; commander un jeu de protège-main et un kit de montage pour obtenir un ensemble complet



0635-1376

COULEUR	RÉF.
PROTÈGE-MAINS SEULS	
Noire	**0635-1378**
Bleue	**0635-1379**

COULEUR	RÉF.
KIT DE FIXATION UNIVERSEL SEUL	
Kit de montage	**0635-1376**



0635-0877



0635-1571



0635-0894

RENTHAL WE BUILD CHAMPIONSHIPS

PROTÈGE-MAINS MOTO

- Excellente protection contre les pierres et la projection de terre, boue ou gravillons
- Protection légère en plastique moulé à double composé, avec un bord flexible en caoutchouc synthétique
- Patte de fixation renforcée en plastique composite, qui offre une protection et permet au protège-mains de plier en cas d'accident
- Montage indépendant des cocottes, pour plus de flexibilité ; pas d'interférence avec les commandes
- Vente par lots de deux

DESCRIPTION	RÉF.
Blanc	**0635-0877**

DESCRIPTION	RÉF.
Noir	**0635-1571**

DESCRIPTION	RÉF.
Patte de fixation de rechange	**0635-0894**



79-97954



79-97955



79-97951



79-97950



7997957

EMGO

PROTÈGE-MAINS RENFORCÉS PRO-GUARD

- Compatibles avec des guidons de 22 mm ($^{7}/_{8}$") en acier ou en aluminium
- Patte de fixation et châssis en aluminium pour plus de protection
- Les extrémités adaptées en acier se fixent solidement et feront en sorte que la protection ne tourne pas en cas d'accident
- Livrés avec un kit de fixation universel X-Strong

COULEUR	RÉF.
Noire	**79-97954**
Finition en fibre de carbone	**79-97955**

COULEUR	RÉF.
Rouge	**79-97951**
Blanche	**79-97950**

COULEUR	RÉF.
Bleu Yamaha	**7997957**

Les produits avec une référence GRIS GRAS sont nouveaux pour 2024.



REBORDS DE PROTÈGE-MAIN

POUR PROTÈGE-MAINS POWERMADD STAR SERIES

- Les protège-mains enveloppants Star Series étendent la couverture des protections de base.
- Créent une véritable poche de protection, et pas un disque : un must pour les machines les plus modernes avec une protection contre le vent réduite et des pare-brise minimalistes
- Réalisation en mousse réticulée résistante
- Se fixent à l'aide de rivets mâle/femelle ; rivets inclus
- Protège-mains inclus

DESCRIPTION	RÉF.
Rebords de protège-main	0635-0875





PROTÈGE-MAINS TOUTES SAISONS DE STYLE GAUNTLET

- Destinés à être utilisés avec tout système de protection intégrant des protège-mains à enrouler sur l'embout de guidon ou sur le guidon entier
- Matière imperméable
- Gardent les mains ainsi que les commandes à l'abri de la boue, des débris et de la pluie
- Leur fixation nécessite que des protège-mains soient déjà installés, compatibles avec les armatures en plastique Rox Flex-Tec
- Diverses options de fixation pour une adaptation à la plupart des applications (quads, motos tout-terrain et urbaines et motoneiges)
- Il suffit de faire glisser les protège-mains sur ceux existants et d'ajuster la fermeture scratch
- Intérieur large offrant un accès aisé aux commandes

DESCRIPTION	RÉF.
Protège-mains toutes saisons de style Gauntlet	0635-1619



0635-1568



0635-1484

PROTÈGE-MAINS RSI « STONEWALL »

- Kits de protège-mains avec et sans LED disponibles
- Matériau véritablement unique, flexible, résistant aux intempéries et parfaitement durable
- Non seulement la surface agrandie des protège-mains procure une protection maximale contre les intempéries, mais aussi le design de ces derniers, avec renvoi vers l'arrière, maintient la zone au chaud quelles que soient les conditions
- La plaque de fixation deux positions permet de rapprocher ou d'éloigner aisément le protège-main de la poignée
- Aucun risque de cassure ou de déformation quelles que soient les circonstances, même en cas de basculement
- Compatibles avec tous les types de pilotage
- Nécessitent des supports de protège-mains RSI, vendus séparément

DESCRIPTION	RÉF.
Kit de protège-mains « Stonewall » RSI avec éclairage à LED	0635-1568

DESCRIPTION	RÉF.
Fixations et protège-mains RSI « Stonewall »	0635-1484





PROTÈGE-MAINS EN MOUSSE MOULÉE

- Nylon 500 deniers renforcé, avec 13 mm ($^{1}/_{2}$") de mousse à cellules fermées, pour garder les mains sèches et chaudes
- Type de sangle d'ajustement qui sert de joint autour du guidon
- Compatible également avec les motoneiges et les motos tout-terrain
- Disponibilité en noir

DESCRIPTION	RÉF.
Protège-mains en mousse moulée	0635-0760

MANCHONS

- Extérieur en tissu Cordura® résistant avec doublure en polaire pour maintenir vos mains au chaud
- Conçus pour offrir plus d'espace pour les commandes
- S'installent facilement grâce aux fermetures à scratch au niveau du guidon
- Dimensions : 34,5 cm L x 24 cm l (13,5" x 9,5")
- Vente par paire

DESCRIPTION	RÉF.
Manchons	0635-0917

Les produits avec une référence GRIS GRAS sont nouveaux pour 2024.

ÉCHAPPEMENT
LAMES À NEIGE ET ACCESSOIRES
TREUILS ET FIXATIONS
AUDIO
ACCESSOIRES GÉNÉRAUX ET CADENAS/ ANTIVOLS
PORTE-BAGAGES ET ACCESSOIRES
COFFRES, BAGAGES ET RANGEMENT
PIÈCES PLASTIQUES ET DE CARÉNAGE
PARE-CHOCS ET PROTECTIONS
GUIDONS ET COMMANDES
ROUES ET ACCESSOIRES
FREINS
COURROIES, CHAÎNES, PIGNONS ET COURONNES
TRANSMISSION
SUSPENSION
MOTEUR ET REFROIDISSEMENT
ADMISSION
ÉLECTRICITÉ
ÉCLAIRAGE
OUTILLAGE ET PROMOTION
INDEX

KIMPEX

MANCHONS AVEC FENÊTRES





- Protègent vos mains du froid tout en vous permettant de toujours voir les commandes
- Fenêtre plastique intégrée résistant au froid et de haute qualité à travers laquelle vous pouvez voir les commandes
- Gardez la chaleur dans les protège-mains avec notre nouveau design
- Désormais munis d'une enveloppe en néoprène qui s'enroule parfaitement autour de votre veste ou de vos moufles pour garder la chaleur dans les protège-mains
- Vous pouvez désormais rouler sans moufles ou gants, pour un confort et une précision de pilotage accrus
- En nylon/polyester 600 deniers, avec revêtement en polyuréthane, pour une bonne résistance thermique et une imperméabilité
- Tissu autostatique
- Ajout de matériau supplémentaire pour sceller l'ouverture une fois que la main est dans le protège-mains
- Design permettant une installation sur des machines avec des rétroviseurs
- Vente par paire

DESCRIPTION	RÉF.
Manchons avec fenêtre	0635-0963

GEARS

MANCHONS RIGIDES POUR GUIDON



- Matière extérieure en nylon hydrofuge ; doublure intérieure douce pour plus de chaleur et de confort
- Inserts en plastique rigide offrant une large ouverture et une protection
- Conçus pour un ajustement facile et plus d'espace pour les mains
- Compatibles avec la plupart des quads

DESCRIPTION	RÉF.
Manchons pour guidon	0635-2068



PARTS UNLIMITED

MANCHONS DELUXE

- Pour quads et motoneiges
- Conçus pour protéger vos mains dans les conditions les plus extrêmes
- Matière extérieure en nylon noir épais ; enduit d'uréthane pour repousser l'eau
- La doublure polaire protège du froid.
- Installation facile grâce aux fermetures au niveau des guidons
- Dimensions : 24 cm l x 39,5 cm L (9 1/2" x 15 1/2")
- Vente par lots de deux

DESCRIPTION	RÉF.
Manchons Deluxe	BG-0080



PARTS UNLIMITED

MANCHONS

- Pour quads et motoneiges
- Conçus pour protéger vos mains dans les conditions les plus extrêmes
- Matière extérieure en nylon noir épais
- La conception permet d'avoir plus de place pour les commandes
- La doublure polaire protège du froid.
- S'installent facilement grâce aux fermetures à scratch au niveau du guidon
- Dimensions : 24 cm l x 34,5 cm L (9 1/2" x 13 1/2")
- Vente par lots de deux

DESCRIPTION	RÉF.
Manchons	BG-0085

POWERMADD

ADAPTATEUR DE FREIN DE STATIONNEMENT YAMAHA

POUR RAPTOR, WARRIOR, BANSHEE



- Compatible avec les quads sportifs avec freins de stationnement
- Incline le support du frein de stationnement de manière à ce que le levier bascule par-dessus et dégage les protège-mains
- Maintient le levier à portée de main
- Préserve le look Yamaha
- Aucun réglage de la tension requis pour le levier

DESCRIPTION	RÉF.
Adaptateur de frein de stationnement Yamaha	0615-0047

Les produits avec une référence GRIS GRAS sont nouveaux pour 2024.

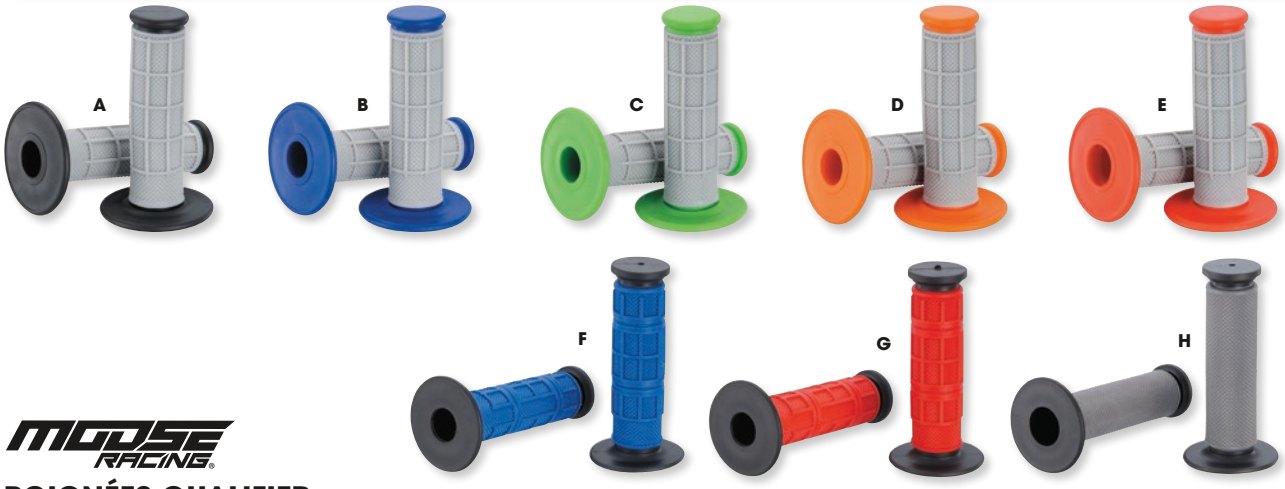

POIGNÉES QUALIFIER

- Poignées à double composé
- Composé ferme utilisé pour les brides interne et externe et composé souple utilisé pour le diamètre externe de la poignée
- Disponibles en versions semi-gaufrée, entièrement gaufrée et avec motif losanges sur toute la surface
- Pour une utilisation uniquement en combinaison avec une poignée de tirage

COULEUR	RÉF.
SEMI-GAUFRÉES	
(A) Gris/Noir	**0630-1830**
(B) Gris/bleu	**0630-1831**
(C) Gris/vert	**0630-1832**

COULEUR	RÉF.
SEMI-GAUFRÉES (SUITE)	
(D) Gris/orange	**0630-1833**
(E) Gris/rouge	**0630-1834**

COULEUR	RÉF.
ENTIÈREMENT GAUFRÉES	
(F) Bleu	**0630-1835**
(G) Rouge	**0630-1836**

COULEUR	RÉF.
À MOTIF LOSANGES SUR TOUTE LA SURFACE	
(H) Gris/noir	**0630-1837**

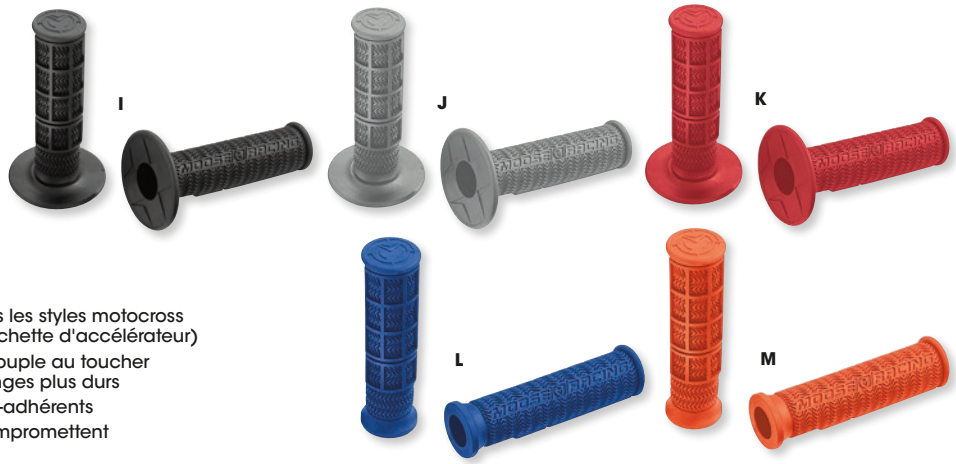

POIGNÉES STANDARD

- Un composé, un motif, un prix, dans les styles motocross (tube d'accélérateur) et quad (gâchette d'accélérateur)
- Composé spécial, confortable et souple au toucher mais aussi inusable que des mélanges plus durs
- Semi-gaufrées, avec chevrons ultra-adhérents
- Les rainures pour fil à freiner ne compromettent pas le confort de la poignée
- Embout amovible extra-épais pour une résistance accrue
- Compatibles avec les guidons de 22 mm (7/8") ; 115 mm de long
- Disponibles en noir, gris, rouge, orange et bleu

COULEUR	RÉF.
MX (AVEC BRIDE)	
(I) Noir	**0630-0390**
(J) Gris	**0630-0391**
(K) Rouge	**0630-0392**

COULEUR	RÉF.
MX (AVEC BRIDE) (SUITE)	
Orange	**0630-0393**
Bleu	**0630-0394**

COULEUR	RÉF.
QUAD (SANS BRIDE)	
Noir	**0630-0395**
Gris	**0630-0396**
Rouge	**0630-0397**

COULEUR	RÉF.
QUAD (SANS BRIDE) (SUITE)	
(L) Bleu	**0630-0398**
(M) Orange	**0630-0423**



SYSTÈME DE POIGNÉES LOCK-ON

- Il n'est plus nécessaire d'utiliser de la glue, du diluant à peinture ou du fil à freiner pour empêcher vos poignées de se tordre ou de glisser
- Les poignées lock-on de Moose Utility Division garantissent immédiatement une performance empêchant toute glissade
- Ce système révolutionnaire supporte les pires conditions climatiques
- Facile à monter et à démonter sans endommager vos poignées
- Les poignées glissent sans effort le long de votre guidon et sont bloquées sur place au moyen de quelques tours de clé à molette
- Avec embouts amovibles pour une protection supplémentaire contre tout déplacement de la poignée
- Compatibles avec le système de poignées Lock-on ODI
- Compatibles avec les guidons de 22 mm (7/8") ; 120 mm de long

Numéros de brevets américains : 6 035 742 ; 6 263 759

DESCRIPTION	RÉF.
Système de poignées lock-on	**0630-0979**



POIGNÉES QUAD EN MOUSSE

- Poignées souples en mousse alvéolée fermée
- Compatibilité avec des guidons de 22 mm (7/8") avec accélérateur au pouce
- 12,5 cm L (5')
- Vendues par lots de deux ; disponibles en noir
- Embouts inclus

DESCRIPTION	RÉF.
Poignées quad mousse	**0630-0699**

Les produits avec une référence GRIS GRAS sont nouveaux pour 2024.

ÉCHAPPEMENT
LAMES À NEIGE ET ACCESSOIRES
TREUILS ET FIXATIONS
AUDIO
ACCESSOIRES GÉNÉRAUX ET CADENAS/ ANTIVOLS
PORTE-BAGAGES ET ACCESSOIRES
COFFRES, BAGAGES ET RANGEMENT
PIÈCES PLASTIQUES ET DE CARÉNAGE
PARE-CHOCS ET PROTECTIONS
GUIDONS ET COMMANDES
ROUES ET ACCESSOIRES
FREINS
COURROIES, CHAÎNES, PIGNONS ET COURONNES
TRANSMISSION
SUSPENSION
MOTEUR ET REFROIDISSEMENT
ADMISSION
ÉLECTRICITÉ
ÉCLAIRAGE
OUTILLAGE ET PROMOTION
INDEX



POIGNÉES CROSS TRIPLE DENSITÉ 788

- Triple densité : fermes à l'intérieur, densité gel au niveau de la paume de votre main et densité moyenne aux extrémités
- Manchon interne résistant, pour limiter le mouvement de la poignée, tout en offrant à la fois un matériau gel souple et un matériau plus dur, lorsque c'est nécessaire
- À utiliser sur les machines de 22 mm (7/8") avec poignée de tirage
- Longueur : 115 mm

COULEUR	RÉF.
(A) Noir/blanc/gris	0630-1952
(B) Gris foncé/Gris/Noir	0630-0330
(C) Orange/Gris/Noir	0630-0331
(D) Bleu/Gris/Noir	0630-0332
(E) Noir/Gris/Jaune	0630-0333
(F) Rouge/Gris/Noir	0630-0334
(G) Vert/Gris/Noir	0630-0335
(H) Gris/Bleu/Noir	0630-0337

COULEUR	RÉF.
(I) Gris/bleu TM/noir	0630-2226
(J) Gris/Gris foncé/Noir	0630-2263
(K) Gris/Orange/Noir	0630-0336
(L) Gris/Jaune/Noir	0630-2262
(M) Gris/Rouge/Noir	0630-0339
(N) Rouge/Jaune/Noir	0630-1643
(O) Blanc/bleu/noir	0630-1644
(P) Blanc/Rose fluo/Noir	0630-1646

COULEUR	RÉF.
(Q) Blanc/Vert fluo/Noir	0630-1647
(R) Blanc/Jaune fluo/Noir	0630-1955
(S) Blanc/Orange/Noir	0630-1648
(T) Blanc/Rouge/Noir	0630-1649
(U) Blanc/Rouge/Bleu	0630-1958
(V) Blanc/Bleu/Bleu clair	0630-2227
(W) Blanc/Bleu/Rouge	0630-2228

Les produits avec une référence GRIS GRAS sont nouveaux pour 2024.

POIGNÉES CROSS TRIPLE DENSITÉ 788 (SUITE)



COULEUR	RÉF.
(A) Blanc/bleu/jaune	**0630-2229**
(B) Blanc/rouge/bleu clair	**0630-2230**
(C) Blanc/rouge/vert	**0630-2231**
(D) Bleu/jaune fluo/blanc	**0630-2237**
(E) Bleu clair/jaune fluo/noir	**0630-2238**

COULEUR	RÉF.
(F) Gris/jaune fluo/noir	**0630-2240**
(G) Orange fluo/bleu/bleu clair	**0630-2233**
(H) Orange fluo/bleu/blanc	**0630-2234**
(I) Orange fluo/bleu/noir	**0630-2261**

COULEUR	RÉF.
(J) Orange fluo/ jaune fluo/bleu	**0630-2235**
(K) Orange fluo/ jaune fluo/noir	**0630-2236**
(L) Jaune fluo/noir/blanc	**0630-2239**



POIGNÉES TRIPLE DENSITÉ 790

- Suite au succès de la 790, voici un nouveau profil élancé en composé breveté ProGrip™ triple densité
- La forte densité se trouve contre le guidon, pour réduire la déformation et le mouvement contre le guidon ; la densité faible et moyenne se trouve dans la poignée au niveau de la paume, pour offrir un confort maximal tout en réduisant les vibrations
- Pour les guidons de 22 mm ($^{7}/_{8}$") avec poignée de tirage
- Longueur : 115 mm

COULEUR	RÉF.
(M) Noir/gris/bleu	**0630-1961**
(N) Noir/gris/vert	**0630-1963**
(O) Noir/gris/orange	**0630-1964**

COULEUR	RÉF.
(P) Noir/gris/gris clair	**0630-1965**
(Q) Noir/gris/rouge	**0630-0222**
(R) Gris/noir/rouge	**0630-0228**

COULEUR	RÉF.
(S) Gris/noir/bleu	**0630-0229**
(T) Gris/noir/vert	**0630-0230**
(U) Gris/noir/orange	**0630-0231**

COULEUR	RÉF.
(V) Gris/noir/titane	**0630-0232**

Les produits avec une référence **GRIS GRAS** sont nouveaux pour 2024.

ÉCHAPPEMENT
LAMES À NEIGE ET ACCESSOIRES
TREUILS ET FIXATIONS
AUDIO
ACCESSOIRES GÉNÉRAUX ET CADENAS/ ANTIVOLS
PORTE-BAGAGES ET ACCESSOIRES
COFFRES, BAGAGES ET RANGEMENT
PIÈCES PLASTIQUES ET DE CARÉNAGE
PARE-CHOCS ET PROTECTIONS
GUIDONS ET COMMANDES
ROUES ET ACCESSOIRES
FREINS
COURROIES, CHAÎNES, PIGNONS ET COURONNES
TRANSMISSION
SUSPENSION
MOTEUR ET REFROIDISSEMENT
ADMISSION
ÉLECTRICITÉ
ÉCLAIRAGE
OUTILLAGE ET PROMOTION
INDEX

ÉCHAPPEMENT
LAMES À NEIGE ET ACCESSOIRES
TREUILS ET FIXATIONS
AUDIO
ACCESSOIRES GÉNÉRAUX ET CADENAS/ ANTIVOLS
PORTE-BAGAGES ET ACCESSOIRES
COFFRES, BAGAGES ET RANGEMENT
PIÈCES PLASTIQUES ET DE CARÉNAGE
PARE-CHOCS ET PROTECTIONS
GUIDONS ET COMMANDES
ROUES ET ACCESSOIRES
FREINS
COURROIES, CHAÎNES, PIGNONS ET COURONNES
TRANSMISSION
SUSPENSION
MOTEUR ET REFROIDISSEMENT
ADMISSION
ÉLECTRICITÉ
ÉCLAIRAGE
OUTILLAGE ET PROMOTION
INDEX



POIGNÉES DE CROSS DOUBLE DENSITÉ HYBRIDES 801

- Poignées semi-gaufrées avec une sangle recouverte d'une couche souple GONT double densité
- La forte densité se trouve contre le guidon, pour réduire la déformation et le mouvement contre le guidon ; la densité faible se trouve sur la couche extérieure, pour offrir un confort maximal tout en réduisant les vibrations
- 115 mm L ; 22/25 mm ($^{7}/_{8}$"/1") diam. int. ; pour machines avec poignée de tirage
- Vente par lots de deux

COULEUR	RÉF.
(A) Blanc/Noir	**0630-1966**
(B) Gris/rouge	**0630-1967**
(C) Gris/Bleu	**0630-0553**
(D) Gris/Noir	**0630-1968**
(E) Gris/orange	**0630-1972**
(F) Blanc/rose fluo	**0630-2258**

COULEUR	RÉF.
(G) Blanc/jaune fluo	**0630-2259**
(H) Noir/Bleu	**0630-0546**
(I) Noir/Vert	**0630-0547**
(J) Noir/gris	**0630-0548**
(K) Noir/Orange	**0630-0549**
(L) Noir/rouge	**0630-0550**

COULEUR	RÉF.
(M) Noir/Jaune	**0630-0551**
(N) Rose fluo/Noir	**0630-1973**
(O) Jaune fluo/noir	**0630-1974**
(P) Vert fluo/noir	**0630-1975**
(Q) Orange fluo/noir	**0630-1976**
(R) Carbone	**0630-2950**


S


T


U

POIGNÉES MODÈLE 807

- Extrémités ouvertes
- Avec embouts noirs
- Longueur : 125 mm
- Pour guidons de 22 mm ($^{7}/_{8}$") avec accélérateur au pouce/à gâchette
- Vente par lots de deux


V

COULEUR	RÉF.
(S) Bleu/noir	**0630-2396**
(T) Blanc/noir	**0630-2397**

COULEUR	RÉF.
(U) Gris/noir	**0630-2398**
(V) Rouge/noir	**0630-2399**

Les produits avec une référence GRIS GRAS sont nouveaux pour 2024.



POIGNÉES EVO MODÈLE 964

- Réalisées en matériaux souples résistants à l'usure avec une couche intérieure en composé à base de caoutchouc
- Pour guidons de 22 mm (7/8") avec accélérateur au pouce/à gâchette
- Longueur : 120 mm

COULEUR	RÉF.
(A) Bleu/noir	**0630-0124**
(B) Rouge/noir	**0630-0125**
(C) Vert/Noir	**0630-0126**

COULEUR	RÉF.
(D) Jaune/noir	**0630-0127**
(E) Gris noir	**0630-0128**
(F) Orange/noir	**0630-0129**

COULEUR	RÉF.
(G) Noir/Noir	**0630-2054**


H


I


J

POIGNÉES LOCK-ON 995

- Semi-gaufrées, lock-on
- En caoutchouc spécial souple SH 20
- Déclinées avec anneaux lock-on anodisés en quatre couleurs différentes
- Longueur : 130 mm


K

COULEUR	RÉF.
(H) Noir	**0630-2679**
(I) Blanc	**0630-2680**

COULEUR	RÉF.
(J) Bleu	**0630-2681**
(K) Rouge	**0630-2682**


L


M


N


O


P


Q

POIGNÉES LOCK-ON MODÈLE 997

- Avec tube d'accélérateur en composé de fibre de carbone
- Extrémités ouvertes
- Avec embouts noirs
- Pour guidons de 22 mm (7/8") avec accélérateur au pouce/à gâchette
- Longueur : 130 mm


R

COULEUR	RÉF.
(L) Orange fluo/noir	**0630-2400**
(M) Blanc/noir	**0630-2401**
(N) Fuchsia/noir	**0630-2402**
(O) Jaune fluo/noir	**0630-2403**

COULEUR	RÉF.
(P) Gris/noir	**0630-2404**
(Q) Rouge/noir	**0630-2405**
(R) Vert forêt/noir	**0630-2406**

Les produits avec une référence GRIS GRAS sont nouveaux pour 2024.

ÉCHAPPEMENT
LAMES À NEIGE ET ACCESSOIRES
TREUILS ET FIXATIONS
AUDIO
ACCESSOIRES GÉNÉRAUX ET CADENAS/ ANTIVOLS
PORTE-BAGAGES ET ACCESSOIRES
COFFRES, BAGAGES ET RANGEMENT
PIÈCES PLASTIQUES ET DE CARÉNAGE
PARE-CHOCS ET PROTECTIONS
GUIDONS ET COMMANDES
ROUES ET ACCESSOIRES
FREINS
COURROIES, CHAÎNES, PIGNONS ET COURONNES
TRANSMISSION
SUSPENSION
MOTEUR ET REFROIDISSEMENT
ADMISSION
ÉLECTRICITÉ
ÉCLAIRAGE
OUTILLAGE ET PROMOTION
INDEX

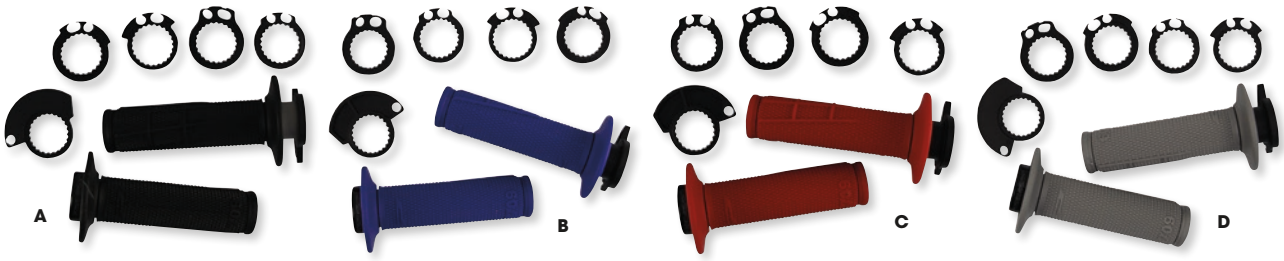

POIGNÉES LOCK-ON 709

- Compatibles avec la plupart des modèles 2 et 4 temps
- Semi-gaufrées, design à simple densité
- Avec une poignée de tirage en composé de fibre de carbone, et six poulies de tirage différentes, pour un ajustement précis
- Arrêts renforcés, pour garantir une meilleure résistance en cas de chute
- Longueur : 125 mm
- Vente par lots de deux

COULEUR	RÉF.	COULEUR	RÉF.	COULEUR	RÉF.	COULEUR	RÉF.
(A) Noir	**0630-2585**	(B) Bleu	**0630-2586**	(C) Rouge	**0630-2587**	(D) Gris	**0630-2588**

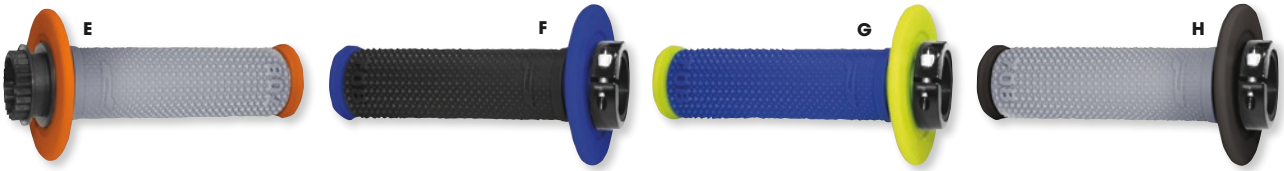



POIGNÉES VERROUILLABLES MODÈLE 708

- Compatibles avec la plupart des modèles 2 et 4 temps
- Avec tube d'accélérateur en composé de fibre de carbone
- Poignées coniques entièrement gaufrées
- Adhérence et contrôle ultimes
- Trois cames différentes pour s'adapter aux motos modernes
- Longueur : 125 mm
- Vente par lots de deux

COULEUR	RÉF.	COULEUR	RÉF.	COULEUR	RÉF.
(E) Orange/gris	**0630-2391**	(G) Jaune fluo/bleu	**0630-2393**	(I) Rouge/noir	**0630-2395**
(F) Bleu/noir	**0630-2392**	(H) Noir/gris	**0630-2394**		



POIGNÉES 798

- Fabriquées en matériau ProGrip™ spécial, pour mieux se Sacoche sur le guidon tout en réduisant le glissement et en offrant une poignée plus ferme
- Nouvelle technologie double intensité, qui propose un meilleur design et une poignée améliorée
- À utiliser sur les machines avec des guidons de 22 mm (7/8") ou 25,4 mm (1") de diamètre externe et des poignées de tirage
- Longueur : 115 mm
- Vente par lots de deux

COULEUR	RÉF.	COULEUR	RÉF.	COULEUR	RÉF.
(J) Noir/rouge	**0630-1983**	(K) Noir/bleu	**0630-1985**	(L) Noir/gris	**0630-1989**

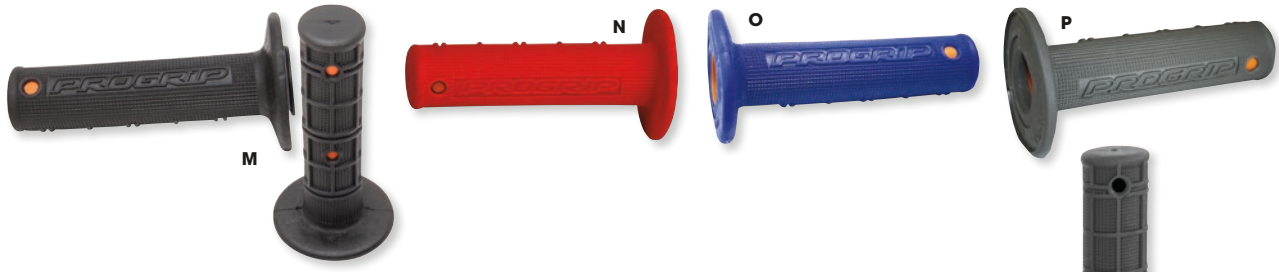



POIGNÉES DE CROSS EN GEL 799

- Fermes à l'intérieur, en gel à l'extérieur
- Design semi-gaufré
- À utiliser sur les machines de 22 mm (7/8") avec poignée de tirage
- Longueur : 125 mm

COULEUR	RÉF.	COULEUR	RÉF.	COULEUR	RÉF.
(M) Noir	**PG-799BK**	(O) Bleu	**0630-1992**	(Q) Carbone	**0630-2949**
(N) Rouge	**PG-799RD**	(P) Gris	**0630-1993**		

Les produits avec une référence GRIS GRAS sont nouveaux pour 2024.



POIGNÉES 791

- Fabriquées en matériau ProGrip™ spécial, pour mieux se Sacoche sur le guidon tout en réduisant le glissement et en offrant une poignée plus ferme
- Nouvelle technologie double intensité, qui propose un meilleur design et une poignée améliorée
- À utiliser sur les machines avec des guidons de 22 mm (7/8") ou 25,4 mm (1") de diamètre externe et des poignées de tirage
- Longueur : 115 mm
- Vente par lots de deux

COULEUR	RÉF.
(A) Rouge/noir	**0630-1940**
(B) Bleu/Noir	**0630-1941**
(C) Jaune/noir	**0630-1942**
(D) Vert/noir	**0630-1943**
(E) Orange/Noir	**0630-1944**
(F) Gris/noir	**0630-1945**
(G) Blanc/noir	**0630-2243**

COULEUR	RÉF.
(H) Gris/bleu clair	**0630-2245**
(I) Jaune fluo/Bleu	**0630-2118**
(J) Blanc/rose fluo	**0630-1650**
(K) Blanc/Vert fluo	**0630-1651**
(L) Blanc/orange fluo	**0630-1652**
(M) Rouge/gris	**0630-2939**
(N) Jaune fluo/gris	**0630-2940**

COULEUR	RÉF.
(O) Jaune fluo/vert	**0630-2941**
(P) Bleu/gris	**0630-2942**
(Q) Orange fluo/gris	**0630-2943**
(R) Bleu clair/rose	**0630-2944**
(S) Fuschia/bleu clair	**0630-2945**
(T) Orange fluo/bleu	**0630-2946**
(U) Carbone	**0630-2948**

POIGNÉES 792

- Texture rugueuse pour plus de confort
- Structure plus épaisse, qui amortit les vibrations
- En matériau ProGrip™ spécial, pour mieux se fixer sur le guidon tout en offrant moins de glissement
- À utiliser sur les machines avec des guidons de 22 mm (7/8") ou 25,4 mm (1") de diamètre externe et des poignées de tirage
- Longueur : 115 mm
- Vente par lots de deux



COULEUR	RÉF.
Noire	**0630-1924**

Les produits avec une référence GRIS GRAS sont nouveaux pour 2024.

ÉCHAPPEMENT
LAMES À NEIGE ET ACCESSOIRES
TREUILS ET FIXATIONS
AUDIO
ACCESSOIRES GÉNÉRAUX ET CADENAS/ ANTIVOLS
PORTE-BAGAGES ET ACCESSOIRES
COFFRES, BAGAGES ET RANGEMENT
PIÈCES PLASTIQUES ET DE CARÉNAGE
PARE-CHOCS ET PROTECTIONS
GUIDONS ET COMMANDES
ROUES ET ACCESSOIRES
FREINS
COURROIES, CHAÎNES, PIGNONS ET COURONNES
TRANSMISSION
SUSPENSION
MOTEUR ET REFROIDISSEMENT
ADMISSION
ÉLECTRICITÉ
ÉCLAIRAGE
OUTILLAGE ET PROMOTION
INDEX



POIGNÉES 794

- En matériau ProGrip™ spécial, pour mieux se s'adapter sur le guidon tout en offrant moins de glissement
- Semi-gaufrées, design à simple densité
- À utiliser sur les machines avec des guidons de 22 mm (7/8") ou 25,4 mm (1") de diamètre externe et des poignées de tirage
- Longueur : 115 mm
- Vente par lots de deux

COULEUR	RÉF.
(A) Noir	0630-0728
(B) Blanc	0630-1928
(C) Rouge	0630-1929
(D) Bleu	0630-1931

COULEUR	RÉF.
(E) Jaune	0630-1932
(F) Vert	0630-1933
(G) Orange	0630-1934
(H) Gris	0630-1935

COULEUR	RÉF.
(I) Rose fluo	0630-1936
(J) Jaune fluo	0630-1937
(K) Vert fluo	0630-1938
(L) Orange fluo	0630-1939



POIGNÉES 727

- Fermes à l'intérieur, en gel à l'extérieur : tout ce que l'on attend de poignées
- Pour guidons de 22 mm (7/8") avec accélérateur au pouce/à gâchette
- Longueur : 125 mm

COULEUR	RÉF.
Noire	PG-727BK



POIGNÉES RALLY MODÈLE 714

DUAL SPORT

- Texture rugueuse pour plus de confort
- Design plus épais, qui amorti les vibrations
- Souple, pour des mouvements plus faciles
- Trois rainures pour fil à freiner
- À utiliser sur les machines avec guidon de 22 mm (7/8") de diamètre externe et poignée de tirage
- Longueur : 125 mm

COULEUR	RÉF.
Noire	PG714B





POIGNÉES 707

- Avec technologie simple densité ProGrip™
- Profil entièrement gaufré résistant, parfait pour les conditions pluvieuses et boueuses
- Composé breveté par ProGrip™ pour les poignées, qui est conçu pour rester en place sur le guidon et offrir une meilleure adhérence sous la pluie
- Pour les guidons de 22 mm (7/8") avec poignée de tirage
- Longueur : 115 mm

COULEUR	RÉF.
Noire	0630-0233

POIGNÉES MODÈLE 699

- Simple densité ; densité médium SH35
- DI : 22 mm-25 mm ; 125 mm de long
- Avec des extrémités ouvertes
- Vente par paire

COULEUR	RÉF.
Noire	0630-2211

POIGNÉES EN MOUSSE 786

- Légères et confortables, elles réduisent les vibrations
- 125 mm de long
- Vente par paire

COULEUR	RÉF.
Noire	0630-1927



Les produits avec une référence GRIS GRAS sont nouveaux pour 2024.

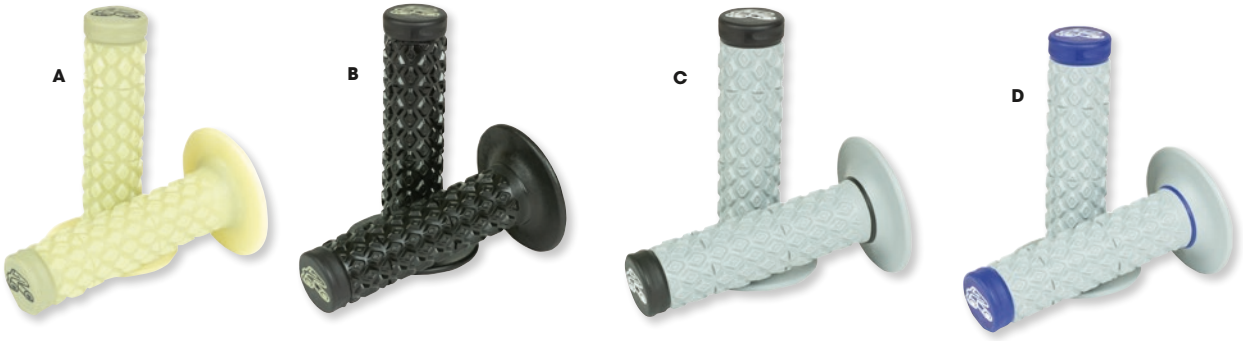

POIGNÉES À DOUBLE COMPOSÉ DE STRUCTURE CONFORTABLE

- Amortisseurs de vibrations ErgoDiamond ergonomiques sur toute la surface de contact de la poignée
- Réduisent la fatigue des mains et les chocs
- Pro Flange réduit les écorchures sur le pouce
- Les extrémités de la poignée Tuff Tech sont dotées d'un embout durci qui peut résister à des renversements fréquents sans compromettre l'intégrité de la poignée
- Pour guidons de 22 mm (7/8")
- Pour poignées de tirage
- Vente par lots de deux

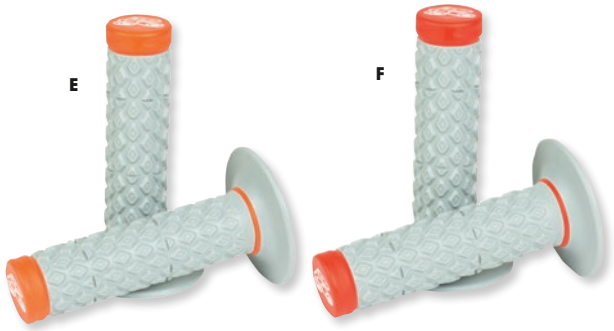

COULEUR	RÉF.
(A) Aramide	0630-3190
(B) 100 % antidérapante	0630-3191

COULEUR	RÉF.
(C) Noir	0630-3192
(D) Bleu	0630-3193

COULEUR	RÉF.
(E) Orange	0630-3194
(F) Rouge	0630-3195

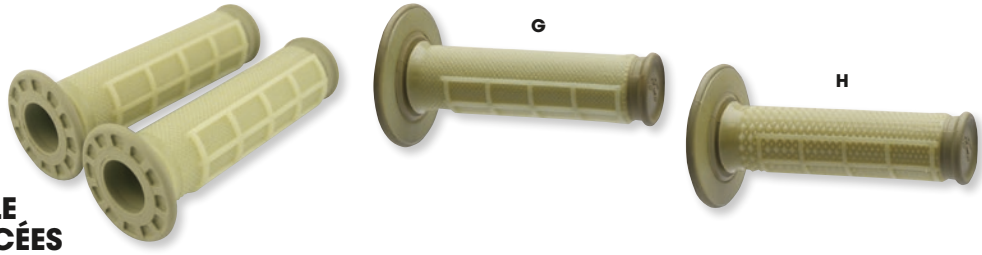

POIGNÉES À DOUBLE COMPOSÉ RENFORCÉES POUR QUADS

- Poignées prévues spécialement pour les quads, munies d'une bride interne plus petite, vendues par lot de deux unités de diamètre identique pour l'utilisation de l'accélérateur au pouce
- Poignées Renthal les plus souples, douces et néanmoins robustes jamais conçues
- Avec fibres renforcées en élastomère thermoplastique double composé flexible
- Durée de vie trois fois supérieure à celle des poignées souples standard
- Disponibles en design semi-gaufré en couleur naturelle
- Pour guidons de 22 mm (7/8") ; longueur de 11,7 cm (4 5/8")
- Vente par lots de deux

DESCRIPTION	RÉF.
Poignées renforcées à double composé	0630-0458

POIGNÉES RENFORCÉES À DOUBLE COMPOSÉ

- Avec des particules de résine dans un composé d'élastomère thermoplastique souple
- Résistent à l'usure, tout en conservant la sensation d'adhérence
- Design semi-gaufré
- Disponibles en style standard et gros diamètre
- Pour guidons de 22 mm ; longueur de 177,5 mm
- Vente par paire

DESCRIPTION	RÉF.
(G) Double composé	0630-0265
(H) Double composé, gros diamètre	0630-0266

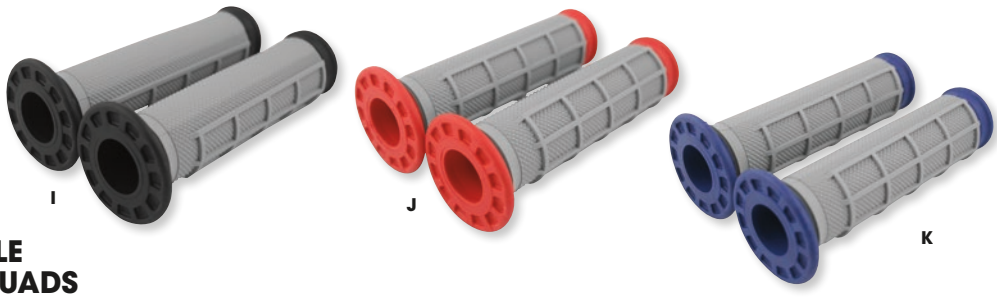

POIGNÉES À DOUBLE COMPOSÉ POUR QUADS

- Poignées prévues spécialement pour les quads, munies d'une bride interne plus petite, vendues par lot de deux unités de diamètre identique pour l'utilisation de l'accélérateur au pouce
- Associent la durabilité des poignées à composé ferme de Renthal aux sensations et qualités d'absorption fournies par les poignées Renthal souples
- Composé ferme utilisé pour la bride, la paroi interne et l'extrémité extérieure de la poignée, pour un maximum de robustesse

COULEUR	RÉF.
(I) Noir	0630-0455
(J) Rouge	0630-0456

- Composé souple utilisé pour la couche externe de la poignée, qui est en contact direct avec la paume, les doigts et le pouce
- Design semi-gaufré
- Pour usage avec un accélérateur au pouce
- Pour guidons de 22 mm (7/8") ; longueur de 11,7 cm (4 5/8")
- Vente par lots de deux

COULEUR	RÉF.
(K) Bleu	0630-0457

Les produits avec une référence GRIS GRAS sont nouveaux pour 2024.

ÉCHAPPEMENT
LAMES À NEIGE ET ACCESSOIRES
TREUILS ET FIXATIONS
AUDIO
ACCESSOIRES GÉNÉRAUX ET CADENAS/ ANTIVOLS
PORTE-BAGAGES ET ACCESSOIRES
COFFRES, BAGAGES ET RANGEMENT
PIÈCES PLASTIQUES ET DE CARÉNAGE
PARE-CHOCS ET PROTECTIONS
GUIDONS ET COMMANDES
ROUES ET ACCESSOIRES
FREINS
COURROIES, CHAÎNES, PIGNONS ET COURONNES
TRANSMISSION
SUSPENSION
MOTEUR ET REFROIDISSEMENT
ADMISSION
ÉLECTRICITÉ
ÉCLAIRAGE
OUTILLAGE ET PROMOTION
INDEX

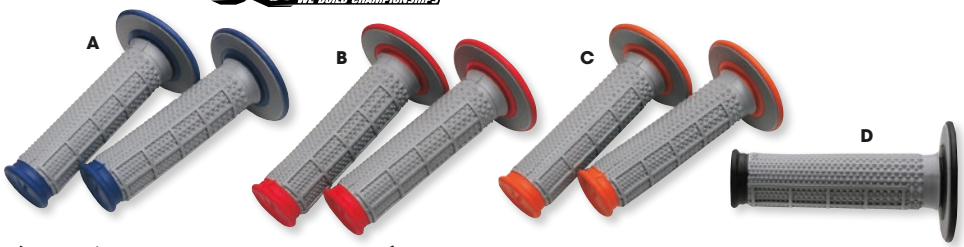

POIGNÉES GROS DIAMÈTRE À DOUBLE COMPOSÉ

- Diamètre de pouce surdimensionné, qui diminue et atteint la taille standard au niveau de l'extrémité, afin d'épouser les formes d'un poing fermé, pour un maximum de confort et de contrôle
- Quantité de matière plus importante au niveau du pouce, pour mieux absorber et amortir les vibrations, sans limiter le contrôle
- Composant souple utilisé pour le diamètre extérieur de la poignée, qui est en contact direct avec la paume, les doigts et le pouce
- Composant ferme utilisé pour la bride, la couche intérieure et l'extrémité extérieure de la poignée, pour un maximum de durabilité
- La combinaison ultime entre le confort et la durabilité
- Pour usage avec un tube d'accélérateur
- Vente par paire

COULEUR	RÉF.
(A) Bleu	0630-0262

COULEUR	RÉF.
(B) Rouge	0630-0263

COULEUR	RÉF.
(C) Orange	0630-0264

COULEUR	RÉF.
(D) Gris	RG154

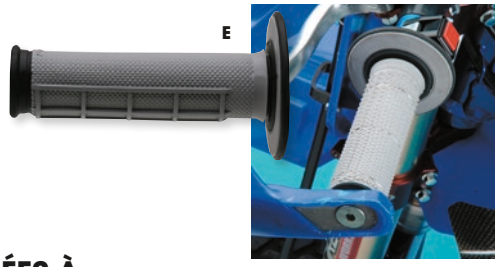

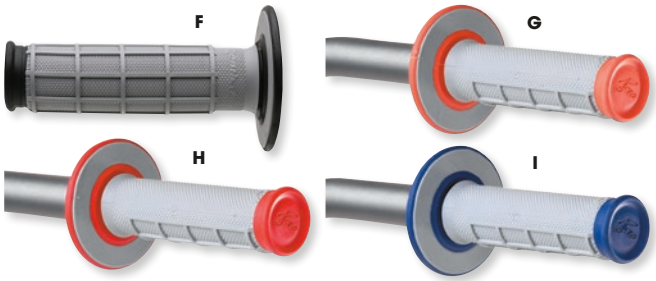

POIGNÉES À DOUBLE COMPOSÉ

- Associent la durabilité des poignées à composé ferme de Renthal avec les sensations et les qualités d'absorption de la gamme de poignées Renthal à composé plus souple
- Le composé ferme est utilisé pour la bride, la couche intérieure et l'extrémité extérieure de la poignée, pour une durabilité maximale ; des composés plus souples sont utilisés pour le diamètre externe de la poignée, qui est en contact direct avec la paume, les doigts et le pouce
- Pour usage avec un tube d'accélérateur
- Pour guidons de 22 mm ($^{7}/_{8}$") ; longueur de 11,7 cm (4 $^{1}/_{2}$")
- Vente par lots de deux

DESCRIPTION	COULEUR	RÉF.
(E) Semi-gaufrée	Gris	RG151
(F) Gauffrée	Gris	RG152
(G) Semi-gaufrée	Orange	0630-0006

DESCRIPTION	COULEUR	RÉF.
(H) Semi-gaufrée	Rouge	0630-0007
(I) Semi-gaufré	Bleue	0630-0008

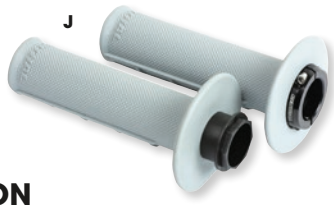



POIGNÉES LOCK-ON

- Colliers de verrouillage en aluminium CNC
- Le motif uniforme sur toute la largeur de la poignée assure une traction supplémentaire
- Avec extrémités ouvertes pour un nettoyage facile
- Vente par lots de deux

DESCRIPTION	RÉF.
Souple, motif losanges sur toute la surface	0630-3217
Intermédiaire, motif losanges sur toute la surface	0630-3218
(J) Souple, semi-gaufrées	0630-3219
Intermédiaire, semi-gaufrées	0630-3220

DESCRIPTION	RÉF.
Antidérapant, semi-gaufrées	0630-3221
Aramide, semi-gaufrées	0630-3222
Soft Taper, semi-gaufrées	0630-3223
Taper Antidérapant, semi-gaufrées	0630-3224
Taper Aramide, semi-gaufrées	0630-3225

POIGNÉES MX À MOTIF LOSANGES SUR TOUTE LA SURFACE

- Composé souple idéal pour une traction maximale
- Composé intermédiaire pour plus de traction et de confort
- Composé ferme ; identique à celui d'origine
- Pour un usage sur les poignées d'accélérateur
- Vente par paire

DESCRIPTION	RÉF.
(K) Souple	RG04S
(L) Intermédiaire	RG04M

DESCRIPTION	RÉF.
(M) Ferme	RG04F

POIGNÉES À MOTIF LOSANGES SUR TOUTE LA SURFACE POUR QUADS

- Diamètre intérieur de 22 mm ($^{7}/_{8}$") pour tous les quads équipés d'un accélérateur au pouce
- Conçues pour les quads, les motomarines et les motos de cross
- Disponibles en composés ferme, intermédiaire et souple
- Avec petite bride pour ne pas gêner l'accès aux commandes
- 11,5 cm L (4 $^{1}/_{2}$")
- Vente par lots de deux

DESCRIPTION	RÉF.
(N) Souple	RG06S
(O) Intermédiaire	RG06M

DESCRIPTION	RÉF.
(P) Ferme	RG06F

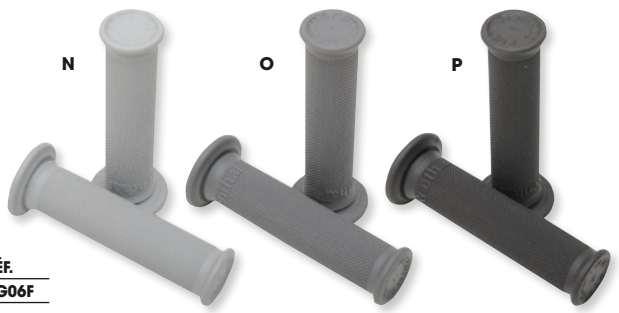

Les produits avec une référence GRIS GRAS sont nouveaux pour 2024.

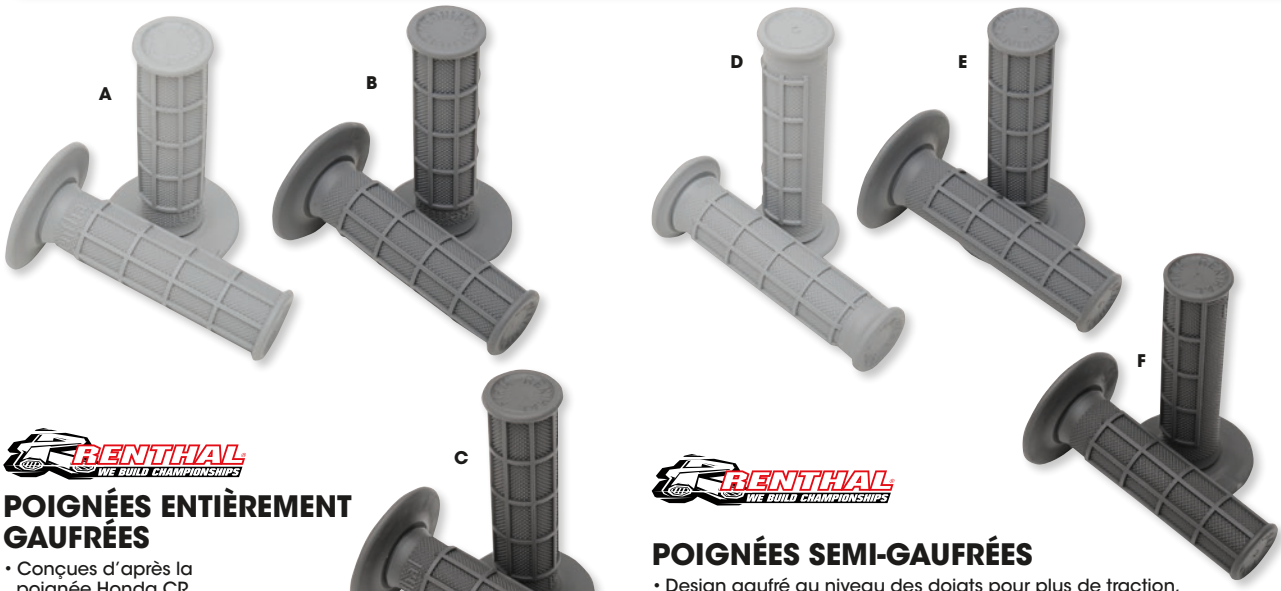

POIGNÉES ENTIÈREMENT GAUFRÉES

- Conçues d'après la poignée Honda CR
- Disponibles en composés ferme, intermédiaire et souple
- Pour un usage sur les poignées d'accélérateur
- Vente par paire

DESCRIPTION	RÉF.
(A) Souple	RG015
(B) Intermédiaire	RG01-M

DESCRIPTION	RÉF.
(C) Ferme	RG01-F

POIGNÉES SEMI-GAUFRÉES

- Design gaufré au niveau des doigts pour plus de traction, et souple sous la paume pour réduire les ampoules
- Disponibles en composés ferme, intermédiaire et souple
- Pour tubes d'accélérateur ou accélérateurs au pouce
- Vente par paire

DESCRIPTION	TUBE D'ACCÉLÉRATEUR	ACCÉLÉRATEUR AU POUCE
(D) Souple	RG025	RG111
(E) Intermédiaire	RG02-M	RG112
(F) Ferme	RG02-F	RG113



POIGNÉES SEMI-GAUFRÉES À MOTIF LOSANGES

- Fabriquées en caoutchouc Kraton®, pour un grand confort et une absorption optimale des chocs
- Deux modèles de poignées, pour atteindre la perfection dans toutes les conditions
- Composé souple, pour la poignée la plus confortable et un contrôle amélioré
- Conçues spécialement pour une utilisation aisée

COULEUR	RÉF.
(G) Noir	0630-1546

COULEUR	RÉF.
(H) Gris	0630-1547

COULEUR	RÉF.
(I) Blanc	0630-1548

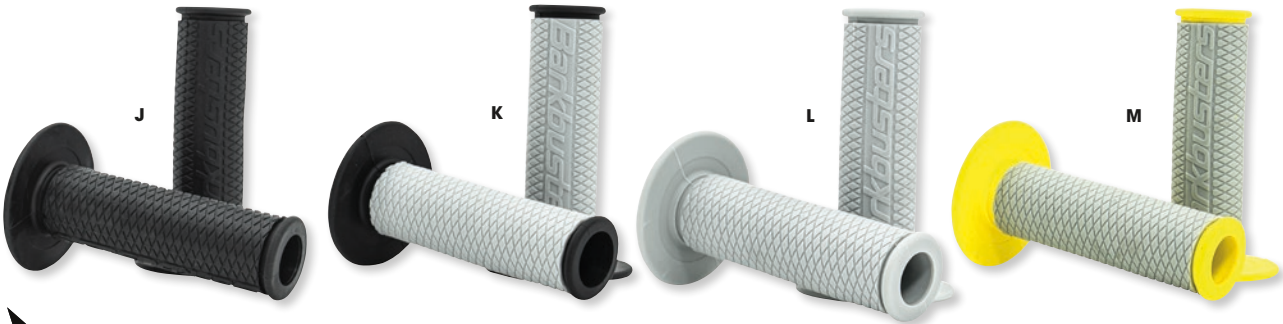

POIGNÉES

- Structure à double composé souple pour davantage d'efficacité et de confort
- Motif losanges de Barkbusters assurant une excellente accroche dans toutes les conditions
- Absorbent les vibrations et les chocs
- Extrémités ouvertes ; compatibles avec tous les protège-mains Barkbusters
- Peuvent être équipées de chauffe-poignées
- Longueur totale : 118 mm
- Diamètre extérieur : 30 mm
- Compatibilité universelle avec toutes les motos de route, tout-terrain et de trial
- Vente par lots de deux

COULEUR	RÉF.
(J) Noir/noir	0630-3068
(K) Noir/gris	0630-3069

COULEUR	RÉF.
(L) Gris/gris	0630-3070
(M) Gris/jaune	0630-3071

Les produits avec une référence GRIS GRAS sont nouveaux pour 2024.

ÉCHAPPEMENT
LAMES À NEIGE ET ACCESSOIRES
TREUILS ET FIXATIONS
AUDIO
ACCESSOIRES GÉNÉRAUX ET CADENAS/ ANTIVOLS
PORTE-BAGAGES ET ACCESSOIRES
COFFRES, BAGAGES ET RANGEMENT
PIÈCES PLASTIQUES ET DE CARÉNAGE
PARE-CHOCS ET PROTECTIONS
GUIDONS ET COMMANDES
ROUES ET ACCESSOIRES
FREINS
COURROIES, CHAÎNES, PIGNONS ET COURONNES
TRANSMISSION
SUSPENSION
MOTEUR ET REFROIDISSEMENT
ADMISSION
ÉLECTRICITÉ
ÉCLAIRAGE
OUTILLAGE ET PROMOTION
INDEX



POIGNÉES LOCK-ON EMIG 2.0 RACING V2

- La poignée originale portant la signature du quintuple champion AMA National et Supercross, Jeff Emig
- Installation et démontage simple de la poignée, sans devoir attendre que la colle sèche
- Embouts facilement adaptables aux protège-mains
- Les poignées Original EMIG Design moletées au diamètre medium incluent un design semi-gaufré avec relief pour le pouce
- 100 % antidérapantes
- Tube de gaz avec came amovible pour s'adapter sur la plupart des motos
- L'absence de fil de sécurité permet de prolonger la durée de vie de la poignée, même en cas d'accident
- Le kit fournit des cames pour les applications populaires à 2 et 4 temps

COULEUR	RÉF.
(A) Noir/blanc	0630-3028
(B) Bleu marine/cyan	0630-3029
(C) Gris/graphite	0630-3030

COULEUR	RÉF.
(D) Noir/vert	0630-3031
(E) Orange/graphite	0630-3032
(F) Rouge/Blanc	0630-3033

COULEUR	RÉF.
(G) Blanc/graphite	0630-3034
(H) Jaune/Noir	0630-3035
(I) Rose/gris	0630-3099



POIGNÉES LOCK-ON V2

- ODI a révisité sa très populaire poignée lock-on MX, pour l'améliorer encore davantage
- Le système de poignée lock-on vous permet de changer et de remplacer les poignées en quelques secondes, sans fils ni colle
- Performance parfaite dans toutes les conditions
- Installation et démontage simple de la poignée, sans devoir attendre que la colle sèche
- Poignée de tirage avec accélérateur came amovible pour s'adapter sur la plupart des motos
- Embouts facilement adaptables aux protège-mains
- Compatibles avec les cames d'accélérateur V2, pour plus d'options
- Disponibles en modèle Rogue ou avec design non gaufré
- Poignée de 115 mm L ; 120 mm L avec bride et 125 mm L avec collier de serrage

DESCRIPTION	RÉF.
ROGUE	
(J) Composé souple gris	**0630-2524**
(K) Graphite	**0630-2525**
(L) Rouge foncé	0630-3054
(M) Bleu	0630-3055

DESCRIPTION	RÉF.
ROGUE (SUITE)	
(N) Orange	0630-3056
NON GAUFRÉES	
Noir	**0630-2545**
Graphite	**0630-2546**

DESCRIPTION	RÉF.
NON GAUFRÉES (SUITE)	
(O) Blanc	**0630-2547**

POIGNÉES LOCK-ON VANS PERSONNALISÉES

- Arborent le design gaufré classique et unique de Vans et sont faites du composé exclusif d'ODI
- Absorbent les chocs et garantissent un contrôle remarquable en toutes circonstances
- Le design lock-on implique que la poignée ne se tordra et ne se déplacera jamais
- Disponibles en 130 mm de large



DESCRIPTION	RÉF.
(P) Noir	**0630-2582**

DESCRIPTION	RÉF.
(Q) Gomme/rouge	0630-3057

Les produits avec une référence GRIS GRAS sont nouveaux pour 2024.

POIGNÉES LOCK-ON QUAD XTREME

- Conçues pour une traction optimale quelles que soient les conditions
- Des coussinets antidérapants offrent une adhérence exceptionnelle
- La petite bride $^{3}/_{4}$ est idéalement dimensionnée pour maintenir vos mains sur le guidon
- Le système Lock-on d'ODI offre des performances anti-glissement
- Disponibles en 130 mm de longueur ; compatibles avec des guidons de 22 mm ($^{7}/_{8}$") avec accélérateur au pouce
- Disponibles en noir et graphite



COULEUR	RÉF.	COULEUR	RÉF.
(A) Noir	0630-0890	Graphite	0630-0891

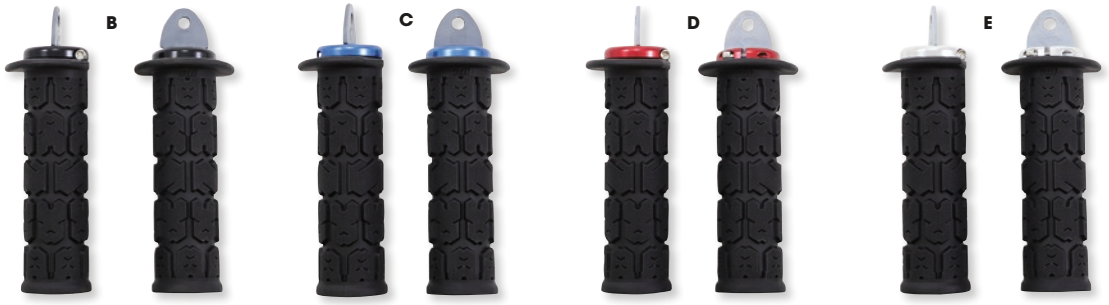

POIGNÉES LOCK-ON QUAD ROGUE

- Poignées ODI avec le plus grand diamètre ; parfaites pour les pilotes avec de grandes mains ou pour ceux recherchant le meilleur amortissement des vibrations
- Grands coussinets en relief avec motif texturé en surface pour améliorer la traction et prolonger la durée de vie des poignées
- Dotées d'une bride $^{3}/_{4}$ pour protéger les composants du guidon tout en permettant encore l'accès à l'accélérateur au pouce
- Disponibles en noir dans des longueurs de 120 mm et 130 mm ; compatibles avec des guidons de 22 mm ($^{7}/_{8}$") avec accélérateur au pouce

COULEUR	RÉF.
(B) Noir/noir	0630-2879
(C) Noir/bleu	0630-2880

COULEUR	RÉF.
(D) Noir/rouge	0630-2881
(E) Noir/Argent	0630-2882

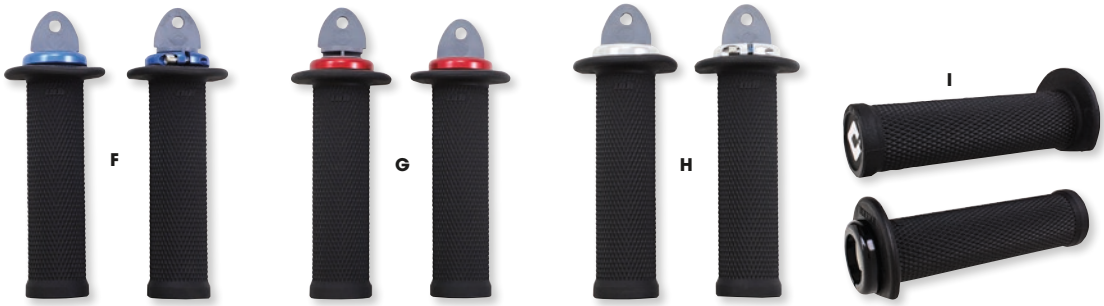

POIGNÉES LOCK-ON QUAD RUFFIAN

- Dotées du design Lock-On d'OSI pour une installation facile et des performances anti-glissement
- Profil ultra fin avec surface à losanges pour une traction ultime
- La bride $^{3}/_{4}$ prédécoupée exclusive protège les mains sans interférer avec l'accélérateur au pouce
- Compatibles avec les guidons de 22 mm ($^{7}/_{8}$") ; 120 mm ou 130 mm de long
- Disponibilité en noir

COULEUR	RÉF.
(F) Noir/bleu	0630-2876
(G) Noir/Rouge	0630-2877

COULEUR	RÉF.
(H) Noir/argenté	0630-2878
(I) Noir	0630-2917

POIGNÉES DE QUAD ROGUE SIMPLE ÉPAISSEUR

- Conçues pour le confort et le contrôle grâce à de grands coussinets en relief qui amortissent les vibrations
- Les rainures profondes empêchent la boue et l'eau de s'accumuler
- Embouts fermés pour une protection accrue en cas d'accident
- La bride $^{3}/_{4}$ élimine la découpe et permet d'accéder à l'accélérateur au pouce
- 130 mm de long
- Compatibles avec les guidons de 22 mm ($^{7}/_{8}$")

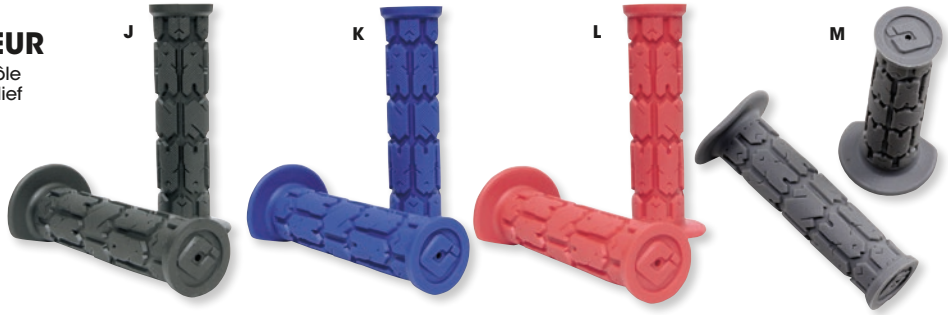

COULEUR	RÉF.
(J) Noir	0630-1103
(K) Bleu	0630-1104

COULEUR	RÉF.
(L) Rouge	0630-1105
(M) Gris clair	0630-2533

Les produits avec une référence GRIS GRAS sont nouveaux pour 2024.

ÉCHAPPEMENT
LAMES À NEIGE ET ACCESSOIRES
TREUILS ET FIXATIONS
AUDIO
ACCESSOIRES GÉNÉRAUX ET CADENAS/ ANTIVOLS
PORTE-BAGAGES ET ACCESSOIRES
COFFRES, BAGAGES ET RANGEMENT
PIÈCES PLASTIQUES ET DE CARÉNAGE
PARE-CHOCS ET PROTECTIONS
GUIDONS ET COMMANDES
ROUES ET ACCESSOIRES
FREINS
COURROIES, CHAÎNES, PIGNONS ET COURONNES
TRANSMISSION
SUSPENSION
MOTEUR ET REFROIDISSEMENT
ADMISSION
ÉLECTRICITÉ
ÉCLAIRAGE
OUTILLAGE ET PROMOTION
INDEX

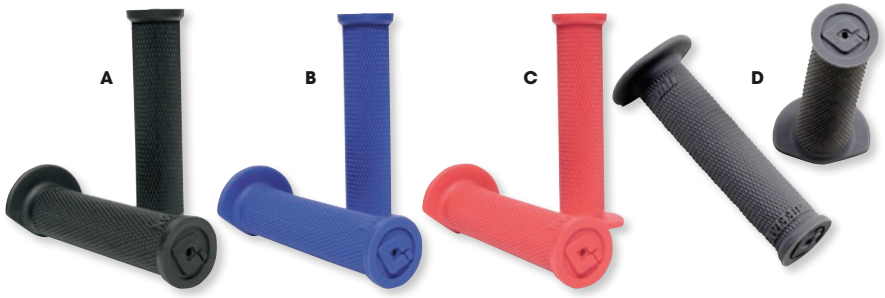

POIGNÉES DE QUAD RUFFIAN SIMPLE ÉPAISSEUR

- Conçues pour une traction ultime grâce à un motif moleté pour l'adhérence
- Design fin pour améliorer vos sensations et la réaction de la machine
- Embouts fermés pour une protection accrue en cas d'accident
- La bride 3/4 élimine la découpe et permet d'accéder à l'accélérateur au pouce
- Disponibles en 130 mm de long
- Compatibles avec les guidons de 22 mm (7/8")

COULEUR	RÉF.
(A) Noir	0630-1108
(B) Bleu	0630-1109

COULEUR	RÉF.
(C) Rouge	0630-1110
(D) Gris clair	0630-2534



POIGNÉES SIMPLE ÉPAISSEUR MX

- Le composé moyen breveté par ODI offre du confort sans sacrifier la durabilité
- Utilisées par des grandes équipes de la AMA motocross telles que Motoconcepts, Yamaha et Troy Lee Designs racing
- Disponibles en versions non gaufrée et semi-gaufrée
- À utiliser sur les guidons de 22 mm (7/8") avec poignée de tirage
- Vente par lots de deux

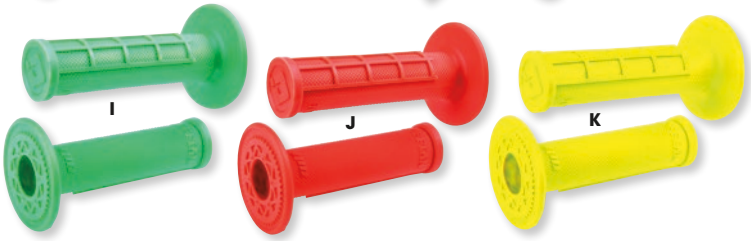

COULEUR	RÉF.
NON GAUFRÉES	
(E) Bleu	0630-2526
(F) Rouge	0630-2527
(G) Blanc	0630-2528

COULEUR	RÉF.
SEMI-GAUFRÉES	
(H) Gomme	0630-2529
(I) Vert fluorescent	0630-2530
(J) Orange fluo	0630-2531
(K) Jaune fluo	0630-2532



COLLIERS DE SERRAGE LOCK JAW

- Customisez vos poignées Lock-On ODI, avec des colliers de serrage anodisés
- Aluminium usiné avec précision
- À utiliser comme pièces de rechange ou comme ajout assorti
- Colliers de serrage, matériel de montage et embouts Snap Cap™ inclus
- Vendus par quatre
- Ne sont pas conçus pour un usage sur des poignées de tirage

COULEUR	RÉF.
(L) Noir	0630-0912

COULEUR	RÉF.
Bleu	0630-0914



MANCHONS DE POIGNÉE NEOPRENE

- Garde les poignées propres lors de l'installation de pièces ou sèches dans les conditions pluvieuses
- Conserve le look « neuf sorti d'usine »
- Vente par paire

DESCRIPTION	RÉF.
Manchons de poignée en néoprène	0633-0010

MANCHONS DE POIGNÉES ABSORBANTS

- Évitent de salir vos poignées avec la graisse ou l'huile
- Vente par paire

DESCRIPTION	RÉF.
Manchons de poignée	0633-0018



Les produits avec une référence GRIS GRAS sont nouveaux pour 2024.

KIT DE POIGNÉES CHAUFFANTES À COLLIER DOUBLE ZONE POUR QUADS

- Deux poignées chauffantes à collier – design remanié compatible avec la plupart des modèles de quad
- Chauffe-pouce en silicon adhésif
- Contrôleur double zone – sélectionnez le degré de chauffage du pouce et de la poignée séparément
- Cinq niveaux de température prédéfinis
- Poignées – maximum 40 watts (20 watts par poignée) à 14 volts
- Chauffe-pouce – maximum 5 watts à 14 volts



DESCRIPTION	RÉF.
Kit de poignées chauffantes à collier double zone	0631-0154

KIT DE POIGNÉES CHAUFFANTES À COLLIER HAUT/BAS POUR QUADS

- Deux poignées chauffantes à collier – design remanié compatible avec la plupart des modèles de quad
- Design remanié compatible avec la plupart des modèles de quad
- Bouton basculant rond haut/bas
- Maximum 40 watts (20 watts par poignée) à 14 volts



DESCRIPTION	RÉF.
Kit de poignées chauffantes à collier haut/bas	0631-0187

KIT DE POIGNÉES CHAUFFANTES À COLLIER QUATRE ZONES POUR QUADS

- Deux poignées chauffantes à collier – design remanié compatible avec la plupart des modèles de quad
- Chauffe-pouce en silicon adhésif
- Module 4 zones – sélectionnez des degrés de chauffage différents pour le pouce et la poignée, avec des zones supplémentaires pour le siège, le gilet ou les semelles
- Cinq niveaux de température prédéfinis
- Poignées – maximum 40 watts (20 watts par poignée) à 14 volts
- Chauffe-pouce – maximum 5 watts à 14 volts



DESCRIPTION	RÉF.
Kit de poignées chauffantes à collier quatre zones pour quad	0631-0155

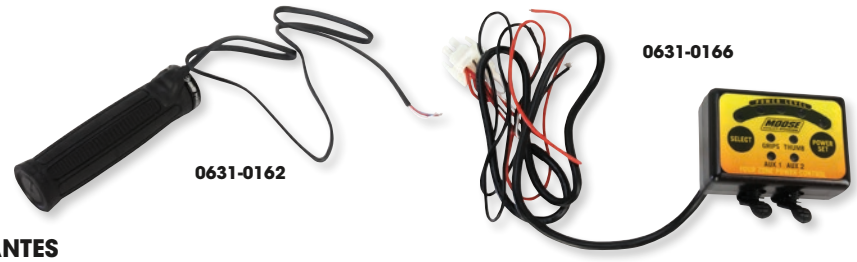

0631-0162

0631-0166

PIÈCES DE RECHANGE

POUR KITS DE POIGNÉES CHAUFFANTES RAPIDES À INSTALLER MOOSE

DESCRIPTION	RÉF.
Poignée gauche de rechange avec embout pour pièces 0631-0154/0631-0155	0631-0160
Poignée de rechange pour RÉF. N° 0631-0156	0631-0162
Chauffe-pouce de rechange pour pièces 0631-0154/0631-0155	0631-0164

DESCRIPTION	RÉF.
Module de rechange pour RÉF. N° 0631-0154	0631-0165
Module de rechange pour RÉF. N° 0631-0155	0631-0166
Bouton haut/bas/off (culbuteur rond) de rechange pour pièce 0631-0187	0631-0009

Les produits avec une référence GRIS GRAS sont nouveaux pour 2024.

ÉCHAPPEMENT
LAMES À NEIGE ET ACCESSOIRES
TREUILS ET FIXATIONS
AUDIO
ACCESSOIRES GÉNÉRAUX ET CADENAS/ ANTIVOLS
PORTE-BAGAGES ET ACCESSOIRES
COFFRES, BAGAGES ET RANGEMENT
PIÈCES PLASTIQUES ET DE CARÉNAGE
PARE-CHOCS ET PROTECTIONS
GUIDONS ET COMMANDES
ROUES ET ACCESSOIRES
FREINS
COURROIES, CHAÎNES, PIGNONS ET COURONNES
TRANSMISSION
SUSPENSION
MOTEUR ET REFROIDISSEMENT
ADMISSION
ÉLECTRICITÉ
ÉCLAIRAGE
OUTILLAGE ET PROMOTION
INDEX

KIT CHAUFFE-MAINS
POUR QUADS AVEC ACCÉLÉRATEUR AU POUCE

- Solution efficace pour garder les mains au chaud
- Utilisation simple : hi/low/off switch
- Installation facile ; pour quads avec accélérateur au pouce
- Puissance totale de 40 W ; ne nécessite pas plus de 3 ampères
- Composants de rechange disponibles ; voir plus bas



DESCRIPTION	RÉF.
Kit chauffe-mains	M92-21007

KIT CHAUFFE-MAINS
POUR POIGNÉE DE TIRAGE

- Roulez plus à l'année avec le kit chauffe-mains Moose Racing
- Ce kit permet de placer facilement et discrètement les composants chauffants sous les poignées d'origine ou aftermarket
- Facile à installer, avec réglage de chaleur à deux niveaux, ce kit est adapté à tous les types de quads avec poignées de tirage
- Le kit comprend deux chauffages, un bouton rond hi/low/off, le matériel de montage, des serre-câbles en plastique et des instructions
- Puissance totale de 40 W ; ne nécessite pas plus de 3 ampères

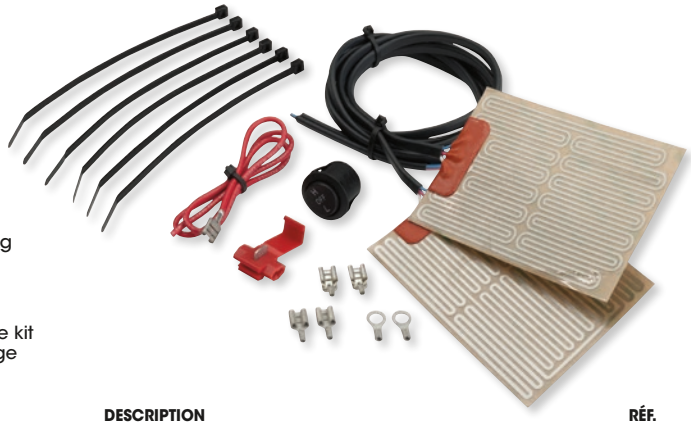

DESCRIPTION	RÉF.
Kit chauffe-mains pour poignée de tirage	0631-0046

KIT CHAUFFE-POUCE

- Garde les pouces au chaud lorsqu'il fait froid
- Utilisation simple : hi/low/off switch
- Installation facile : retirez le film au dos et collez
- Compatible avec tous les modèles
- Composants de rechange disponibles ; voir plus bas



DESCRIPTION	RÉF.
Kit chauffe-pouce	0631-0114

COMPOSANTS DE RECHANGE

DESCRIPTION	RÉF.
Composant chauffant de rechange pour pièce M92-21007	M92-21014
Bouton haut/bas/off (interrupteur en métal) de rechange pour pièces M92-21007/M92-21008/M92-21010/M92-21012	M92-22004
Élément chauffant de rechange pour pièces M92-21008/0631-0114	M92-21009
Bouton haut/bas/off de rechange (rond) pour pièces 0631-0003/0631-0017	0631-0009

ISOLANT DE POIGNÉE

- S'installe en quelques minutes à l'aide d'un sèche-cheveux
- Incroyablement résistant, il ne se démontera pas pendant l'installation de la poignée
- Contient un adhésif qui s'active pendant le processus de rétrécissement, évitant ainsi tout mouvements après la fixation au guidon
- Compatible avec tous les types de guidons, y compris ceux à style de crochet
- Compatible avec tous les chauffe-poignées, d'origine ou aftermarket



DESCRIPTION	RÉF.
Isolant de poignée	0636-0117

Les produits avec une référence GRIS GRAS sont nouveaux pour 2024.





KOSO Feel The Speed

KITS DE POIGNÉES CHAUFFANTES À CLIPSER X-CLAWS

- Poignées chauffantes en cas de besoin, sans engagement permanent
- Conçues pour s'adapter à différentes tailles de guidon
- Installation et retrait faciles en quelques secondes
- Les poignées compactes peuvent être rangées à proximité lorsqu'elles ne sont pas utilisées
- Alimentation simple par le port USB de votre machine (5V)
- Un niveau de chauffage simple nécessite 10 W minimum
- Le matériau en caoutchouc résiste aux conditions extérieures et aux températures élevées
- Les câbles fins et flexibles en silicone sont simples à installer
- Compatibles avec des diamètres de poignée compris entre 31 mm (1 7/32") et 35 mm (1 11/32")

DESCRIPTION	RÉF.
Kit de poignées pour source d'alimentation USB de 5 V ; un seul niveau de chauffage	0631-0265
Kit de poignées pour source d'alimentation de 12 V ; cinq niveaux de chauffage	2040-2633



KOSO Feel The Speed

POIGNÉES CHAUFFANTES À 5 NIVEAUX

- Construction durable avec production de chaleur importante
- Design d'accroche élégant
- Ajustement sur cinq niveaux
- Le matériau en caoutchouc spécial résiste à l'environnement extérieur et les poignées résistent aux dommages causés par les températures élevées
- Les embouts de guidon amovibles permettent l'installation de poids ou de clignotants d'embout de guidon

DESCRIPTION	RÉF.
Pour guidons de 22 mm (7/8") + 22 mm (7/8") avec poignées de 130 mm de long	0631-0158



KOSO Feel The Speed

POIGNÉES CHAUFFANTES APOLLO

- L'interrupteur à pouce intégré est conçu pour une installation et un réglage faciles
- L'utilisateur peut changer les réglages sans devoir quitter le guidon des mains
- Le câblage à fixation rapide diminue le temps d'installation
- L'avertissement de batterie faible garantit que la moto a suffisamment de puissance pour démarrer
- L'indicateur 5 couleurs à LED permet au pilote de savoir rapidement le niveau de chauffage des poignées réglé
- Pour guidons de 22 mm (7/8") uniquement

DESCRIPTION	RÉF.
Poignées chauffantes Apollo	0631-0190



KIMPEX

KIT DE CHAUFFE-POIGNÉE ET CHAUFFE-POUCE ADHÉSIFS POUR GUIDON

- Réglage de la température haute/basse pour le chauffe-poignée et chauffe-pouce
- Renfort adhésif pour une installation facile
- Compatibilité universelle
- Vente par lots de deux

DESCRIPTION	RÉF.
Kit de chauffe-poignée et chauffe-pouce adhésifs pour guidon	0631-0285



KIMPEX

KIT CHAUFFANT POUR GUIDON

- S'installe facilement sur toute machine dotée d'un guidon creux (au moins 10 cm de profondeur requise de chaque côté)
- Nécessite un système électrique capable de supporter une consommation de 3 ampères à 12 volts (CA ou CC)

REMARQUE : Testez d'abord si vous avez des doutes sur la capacité du système de charge de la machine.

DESCRIPTION	RÉF.
Kit chauffant pour guidon	12-170

Les produits avec une référence GRIS GRAS sont nouveaux pour 2024.

ÉCHAPPEMENT
LAMES À NEIGE ET ACCESSOIRES
TREUILS ET FIXATIONS
AUDIO
ACCESSOIRES GÉNÉRAUX ET CADENAS/ ANTIVOLS
PORTE-BAGAGES ET ACCESSOIRES
COFFRES, BAGAGES ET RANGEMENT
PIÈCES PLASTIQUES ET DE CARÉNAGE
PARE-CHOCS ET PROTECTIONS
GUIDONS ET COMMANDES
ROUES ET ACCESSOIRES
FREINS
COURROIES, CHAÎNES, PIGNONS ET COURONNES
TRANSMISSION
SUSPENSION
MOTEUR ET REFROIDISSEMENT
ADMISSION
ÉLECTRICITÉ
ÉCLAIRAGE
OUTILLAGE ET PROMOTION
INDEX


0634-0471


0634-0472


0634-0473


0634-0474


0634-0475

SET D'EMBOUTS

- Arrêtez de remplacer vos poignées arrachées
- Article parfait pour remplacer vos protège-mains en aluminium
- Permettent d'éviter que l'accélérateur reste coincé en position ouverte lors des chutes du côté droit
- Parfaits sur les motos, les quads, les motoneiges et les motomarines
- Disponibles en noir, bleu, orange, rouge et argent
- Vente par paire

COULEUR	RÉF.
Noire	0634-0471
Bleue	0634-0472

COULEUR	RÉF.
Orange	0634-0473
Rouge	0634-0474

COULEUR	RÉF.
Argent	0634-0475


0634-0300


0634-0301


0634-0302


0634-0303


0634-0490

EMBOUTS EN ALUMINIUM

- Ajoutent une touche de couleur à votre moto tout en protégeant vos poignées et votre guidon
- Disponibles en finition anodisée noire, bleue, rouge, argentée et orange ; les embouts en aluminium sont maintenus dans le guidon par un design extensible spécifique
- Compatibles avec des guidons au diamètre interne de 14 mm-19 mm
- Vente par paire

COULEUR	RÉF.
Noire	0634-0300
Bleue	0634-0301

COULEUR	RÉF.
Rouge	0634-0302
Argent	0634-0303

COULEUR	RÉF.
Orange	0634-0490


0634-0430


0634-0431


0634-0432


0634-0433


0634-0434


0634-0435


0634-0437

SET D'EMBOUTS GRIP ARMOR

- Protège les poignées et les tubes d'accélérateur en cas d'impact sur le côté
- Anneaux en plastiques extrêmement résistants
- Embouts en alliage et en acier fabriqués en billettes taillées dans la masse
- Kit de montage inclus

COULEUR	RÉF.
Noire	0634-0430
Orange	0634-0431

COULEUR	RÉF.
Rouge	0634-0432
Blanche	0634-0433

COULEUR	RÉF.
Jaune	0634-0434
Bleue	0634-0435

COULEUR	RÉF.
Gris	0634-0437




0635-2297






0635-2298




0635-2299

EMBOUTS DE GUIDON

- Conçus pour minimiser les dommages à la poignée
- Usinés à partir d'aluminium de qualité supérieure
- Avec raccords pour embouts de guidon pour les guidons de 14 mm ou 18 mm de diamètre interne
- Grande variété de couleurs anodisées
- Installation facile
- Vente par paire

COULEUR	RÉF.
Noire	0635-2297
Bleue	0635-2298

COULEUR	RÉF.
Or	0635-2299

Les produits avec une référence GRIS GRAS sont nouveaux pour 2024.





0630-2038 0630-2039 0630-2040 0630-2041



0630-2042

MOOSE RACING

DONUTS DOUBLE ÉPAISSEUR

- En néoprène ultra souple avec mousse anti-boue
- Surdimensionnés pour une couverture complète
- Ne risque pas de se détacher ou de se froisser
- Vente par paire

DESCRIPTION	RÉF.
Donuts	0630-0389

PROGRIP

DONUTS

- Donuts avec extérieur en Lycra®, pour ajouter un coussinet et empêcher la formation de cloques

DESCRIPTION	RÉF.
Rouge	0630-2038
Noire	0630-2039

DESCRIPTION	RÉF.
Bleue	0630-2040
Verte	0630-2041

DESCRIPTION	RÉF.
Orange	0630-2042

RENTHAL WE BUILD CHAMPIONSHIPS



0630-0079



0630-0080



0630-0081

DONUTS

- Aident à prévenir les ampoules
- Ajoutent un look Factory cool
- Vente par paire



0630-2084



0630-2085



0630-2086

COULEUR	RÉF.
Rouge	0630-0079
Bleue	0630-0080

COULEUR	RÉF.
Gris	0630-0081
Blanc sur vert	0630-2084

COULEUR	RÉF.
Blanc sur orange	0630-2085
Noir sur jaune	0630-2086

SCAR

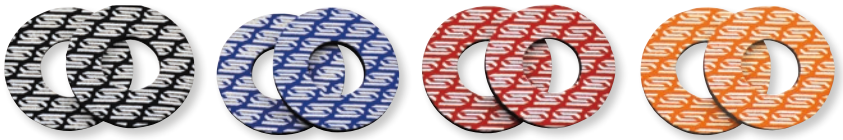

0630-1080 0630-1081 0630-1082 0630-1371



0630-1372

DONUTS

- Protègent contre les cloques dues à la friction et les combat
- Fabriqués en néoprène de 4 mm d'épaisseur
- Vente par lots de deux

COULEUR	RÉF.
Noire	0630-1080

COULEUR	RÉF.
Bleue	0630-1081

COULEUR	RÉF.
Rouge	0630-1082

COULEUR	RÉF.
Orange	0630-1371

COULEUR	RÉF.
Verte	0630-1372



0630-0928 0630-0929 0630-0930



0630-0931 0630-1449



Twin Air

Odi

DONUTS

- Protègent vos pouces des cloques qui surviennent lorsque vous roulez en utilisant l'intérieur de vos poignées
- Disponibles en noir, bleu, rouge, vert et orange pour assortiment aux couleurs d'origine
- Vente par paire

COULEUR	RÉF.
Noire	0630-0928
Bleue	0630-0929

COULEUR	RÉF.
Rouge	0630-0930
Verte	0630-0931

COULEUR	RÉF.
Orange	0630-1449

Twin Air

DONUTS

- En néoprène ultra souple avec mousse anti-boue
- 20 mm, surdimensionné pour une couverture complète
- Ne risque pas de se détacher ou de se froisser
- Vente par paire

DESCRIPTION	RÉF.
Donuts	0630-1102

Les produits avec une référence GRIS GRAS sont nouveaux pour 2024.

ÉCHAPPEMENT
LAMES À NEIGE ET ACCESSOIRES
TREUILS ET FIXATIONS
AUDIO
ACCESSOIRES GÉNÉRAUX ET CADENAS/ ANTIVOLS
PORTE-BAGAGES ET ACCESSOIRES
COFFRES, BAGAGES ET RANGEMENT
PIÈCES PLASTIQUES ET DE CARÉNAGE
PARE-CHOCS ET PROTECTIONS
GUIDONS ET COMMANDES
ROUES ET ACCESSOIRES
FREINS
COURROIES, CHAÎNES, PIGNONS ET COURONNES
TRANSMISSION
SUSPENSION
MOTEUR ET REFROIDISSEMENT
ADMISSION
ÉLECTRICITÉ
ÉCLAIRAGE
OUTILLAGE ET PROMOTION
INDEX


0632-0254


0632-0255


0632-0256


0632-0257

MOOSE RACING

DOUBLE ACCÉLÉRATEUR

- La construction en aluminium taillé dans la masse est résistante et légère
- Anodisé dans quatre couleurs différentes
- Supprime la fatigue des pouces
- Combine toutes les caractéristiques d'une gâchette d'accélérateur et d'une poignée de tirage
- Le tube d'accélérateur est bloqué lorsque l'on utilise la gâchette d'accélérateur
- Incompatible avec les accélérateurs à capteurs électriques

COULEUR	RÉF.	COULEUR	RÉF.	COULEUR	RÉF.	COULEUR	RÉF.
Noire	0632-0254	Bleue	0632-0255	Argent poli	0632-0256	Rouge	0632-0257


0632-0250


0632-0251


0632-0252

MOOSE RACING

ACCÉLÉRATEUR AU POUCE EASY PULL

- La construction en aluminium taillé dans la masse est résistante et légère
- Anodisé dans quatre couleurs différentes
- L'accélérateur compact offre une meilleure course du levier que les accélérateurs d'origine
- Compatible avec les modèles Honda TRX450R et Yamaha YFZ450 d'origine


0632-0253

COULEUR	RÉF.	COULEUR	RÉF.	COULEUR	RÉF.	COULEUR	RÉF.
Noire	0632-0250	Bleue	0632-0251	Argent poli	0632-0252	Rouge	0632-0253


M78-001


M78-002


M78-003


M78-004

MOOSE RACING

ACCÉLÉRATEUR AU POUCE

- Aluminium solide usiné et taillé dans la masse
- Compatible avec la plupart des câbles de gâchette d'accélérateur d'origine
- Conçu pour faciliter l'ouverture des carburateurs de 44 mm
- Incompatible avec les accélérateurs à capteurs électriques
- Quatre couleurs disponibles

COULEUR	RÉF.	COULEUR	RÉF.	COULEUR	RÉF.	COULEUR	RÉF.
Bleu	M78-001	Rouge	M78-002	Noir	M78-003	Argent	M78-004

MOOSE UTILITY DIVISION

RALLONGE DE GÂCHETTE

- Rallonge de gâchette d'accélérateur boulonnée compatible avec tous les modèles de quads
- Réalisée en acier inoxydable avec revêtement doux en caoutchouc, la rallonge soulage la fatigue de la main et se règle pour s'adapter à toutes les tailles de mains pour un confort accru

DESCRIPTION	RÉF.
Rallonge de gâchette	0632-0459



Les produits avec une référence GRIS GRAS sont nouveaux pour 2024.



0632-0237



0632-0238



0632-0239

COUVERCLES DE GÂCHETTE D'ACCÉLÉRATEUR

- Remplacez vos couvercles de gâchette d'accélérateur d'origine par des couvercles en aluminium taillé dans la masse usiné CNC
- Avec logo Moose Racing usiné gravé

CONVIENT POUR LES MODÈLES	COULEUR	RÉF.
HONDA		
TRX450R 06-09	Rouge	**0632-0237**
KAWASAKI		
KFX400 04-06	Poli	**0632-0238**
	Noire	**0632-0239**
SUZUKI		
LT-Z400 04-08	Poli	**0632-0238**
	Noire	**0632-0239**
LT450R 06-09	Poli	**0632-0238**
	Noire	**0632-0239**



0632-0845

LEVIERS D'ACCÉLÉRATEUR EN ALUMINIUM TAILLÉ DANS LA MASSE

POUR POLARIS

- Remplacent les leviers d'accélérateur d'origine en plastique
- Finition noire anodisée
- Installation rapide et facile
- Vis de montage en acier inoxydable incluse

CONVIENT POUR LES MODÈLES	RÉF.
Xplorer 250 00-01	**0632-0845**
Sportsman 300 08-10	**0632-0845**
Magnum 325 00-02	**0632-0845**
Xpedition 325/425 00-02	**0632-0845**
Magnum 330 03-06	**0632-0845**
Sportsman 335 00	**0632-0845**
Scrambler 400/500 99-02	**0632-0845**
Sportsman 400 01-05	**0632-0845**
Xplorer 400 99-02	**0632-0845**
Sportsman 400 HO 08-14	**0632-0845**
Sportsman 450 06-07	**0632-0845**
Sportsman 450 17-21	**0632-0844**[1]
Diesel 99-01	**0632-0845**
Worker 500 99-01	**0632-0845**
Magnum 500 99-02	**0632-0845**
Sportsman 500 99-13	**0632-0845**
Sportsman 550 09-14	**0632-0844**
Sportsman 570 14-25	**0632-0844**[1]
Sportsman 600 03-05	**0632-0845**
Sportsman 700 02-07	**0632-0845**
Sportsman 800 05-14	**0632-0845**
Scrambler 850 13-21	**0632-0844**
Sportsman 850 09-21	**0632-0844**[1]
Sportsman 850 High Lifter 16-21	**0632-0844**
Scrambler 1000 14-18	**0632-0844**
Sportsman 1000 15-16	**0632-0844**
Sportsman 1000 High Lifter 16-21	**0632-0844**
Sportsman ETX 15	**0632-0844**

[1] Non compatible avec les modèles Throttle-By-Wire.



POIGNÉES DE RECHANGE POUR QUADS SHOKOUT

- Poignées de rechange pour système de poignées pour quads Shokout Boyesen
- Pour les guidons de 22 mm (7/8") et accélérateur au pouce
- Caoutchouc noir
- Vente par paire

DESCRIPTION	RÉF.
Poignées de remplacement (pr.)	**0630-0353**



POIGNÉE DE TIRAGE AVEC CÂBLE UNIVERSEL

- Universelle, pour tous les guidons de 22 mm (7/8")
- Poignée de 11,5 cm (4 1/2") de long, pour toutes les poignées dirt courantes
- Câble d'accélérateur universel compris
- Dimensions du câble intérieur : environ 112 cm L (44")
- Câble de rechange : réf. n° 110049

DESCRIPTION	RÉF.
Accélérateur tournant à tirage rapide	**052016**



TUBE D'ACCÉLÉRATEUR

- Remplace l'accélérateur au pouce d'origine
- Commande à montage rapide universelle avec poignée de 11,5 cm (4 1/2") de long
- Compatible avec tous les guidons de 22 mm (7/8")
- Câble non inclus

DESCRIPTION	RÉF.
Poignée de tirage	**065000**

Les produits avec une référence GRIS GRAS sont nouveaux pour 2024.

ACCÉLÉRATEUR ET KITS D'ACCÉLÉRATEUR VORTEX SE

- Version améliorée et entièrement repensée de l'accélérateur populaire Motion Pro Vortex
- Conception plus légère et ultra-compacte pour optimiser l'espace sur le guidon
- Poulie POM avec roulement en laiton pour une sensation de douceur et une résistance à l'usure prolongée
- Inclut désormais le tube d'accélérateur Motion Pro Titan super résistant
- Construction en aluminium moulé sous pression avec couvercle en aluminium usiné
- Finition lisse noire
- Compatible avec les poignées Motion Pro DirtControl™ V2 et ODI V2 Lock-On utilisant la came "C"
- Compatible avec des guidons de 22 mm (7/8")
- Une rotation rapide ouvre l'accélérateur de 0,526 mm par degré de rotation
- Traction de 50 mm à une torsion maximale de 95°



DESCRIPTION	RÉF.
Accélérateur Vortex SE	0632-0979

KITS D'ACCÉLÉRATEUR VORTEX SE

CONVIENT POUR LES MODÈLES	RÉF.
ARCTIC CAT	
DVX 400 04-08	**0632-0888**
CAN-AM	
DS 450 08-15 (tous)	**0632-0893**[1]
HONDA	
TRX400EX 99-04	**0632-0881**
TRX450R/ER04-14	**0632-0891**
KAWASAKI	
KFX400 03-06	**0632-0888**
POLARIS	
Magnum 325 2x4 02	**0632-0889**[2]
Magnum 325 2x4 HDS 00	**0632-0889**[2]
Magnum 325 4x4 00	**0632-0889**[2]
Magnum 325 4x4 HDS 00	**0632-0889**[2]
Magnum 325 4x4 HDS 01-02	**0632-0889**[2]
Trail Boss 325 00	**0632-0889**[2]
Trail Boss 325 02	**0632-0889**[2]
Xpedition 325 02	**0632-0889**[2]
Magnum 330 2x4 03	**0632-0889**[2]
Magnum 330 4x4 03	**0632-0889**[2]
Trail Blazer 330 08-13	**0632-0889**[2]
Trail Boss 330 2x4 03-13	**0632-0889**[2]
Sportsman 335 4x4 99-00	**0632-0889**[2]
Worker 335 4x4 99	**0632-0889**[2]
Sportsman 400 01-04	**0632-0889**[2]
Magnum 425 2x4 97	**0632-0889**[2]
Magnum 425 4x4 97	**0632-0889**[2]
Magnum 425 4x4 (Norvège) 97	**0632-0889**[2]
Magnum 425 4x4 (Suède) 97	**0632-0889**[2]

CONVIENT POUR LES MODÈLES	RÉF.
POLARIS (SUITE)	
Xpedition 425 00-02	**0632-0889**[2]
Sportsman 450 06-07	**0632-0889**[2]
Big Boss 500 6x6 International 02	**0632-0889**[2]
Magnum 500 99	**0632-0889**[2]
Magnum 500 01-02	**0632-0889**[2]
Magnum 500 4x4 HDS 03	**0632-0889**[2]
Magnum 500 HDS 01	**0632-0889**[2]
Magnum 500 RMK/VL HDS 02	**0632-0889**[2]
Magnum 500/EB/4x4 HDS 00	**0632-0889**[2]
Outlaw 500 06-07	**0632-0889**[2]
Predator 500 03-07	**0632-0889**[2]
Predator 500LE 07	**0632-0889**[2]
Scrambler 500 2x4 01-02	**0632-0889**[2]
Scrambler 500 4x4 97	**0632-0889**[2]
Scrambler 500 4x4 99	**0632-0889**[2]
Scrambler 500 4x4 00-05	**0632-0889**[2]
Scrambler 500 4x4 06	**0632-0889**[2]
Scrambler 500 4x4 07-11	**0632-0889**[2]
Sportsman 500 4x4 96-98	**0632-0889**[2]
Sportsman 500 4x4 99-00	**0632-0889**[2]
Sportsman 500 4x4 02	**0632-0889**[2]
Sportsman 500 6x6 00-05	**0632-0889**[2]
Sportsman 500 HO 01	**0632-0889**[2]
Sportsman 500 HO 03-06	**0632-0889**[2]
Sportsman 500 RSE 99	**0632-0889**[2]
Sportsman 500 (Suède) 96	**0632-0889**[2]
Worker 500 4x4 99	**0632-0889**[2]
Worker 500 4x4 01-02	**0632-0889**[2]

CONVIENT POUR LES MODÈLES	RÉF.
POLARIS (SUITE)	
Xplorer 500 4x4 97	**0632-0889**[2]
Sportsman 600 04	**0632-0889**[2]
Sportsman 600I 03	**0632-0889**[2]
Sportsman 700 02	**0632-0889**[2]
Sportsman 700 03-05	**0632-0889**[2]
SUZUKI	
LTZ400 03-08	**0632-0888**
YAMAHA	
YFM 350ER Moto 4 350 94-95	**0632-0885**
YFM 350FW Big Bear 350 4WD 93-97	**0632-0885**
YFM 350FX Wolverine 350 4WD 95	**0632-0885**
YFM 350R Raptor 350 04-13	**0632-0892**
YFM 350U Big Bear 350 2WD 96-98	**0632-0885**
YFM 350X Warrior 93-04	**0632-0885**
YFZ 350 Banshee 87-06 (Stock, Keihin PJ 34-36, PWK 28-35, Mikuni TM 28-34)	**0632-0886**
YFM 400FW Kodiak 400 4WD 93-94/96-98	**0632-0885**
YFZ 450 04-09	**0632-0890**
YFZ 450 12-13	**0632-0895**
YFZ 450R 09-23	**0632-0894**
YFZ 450X 10-11	**0632-0894**
YFM 660R Raptor 01-05	**0632-0887**

[1] ATTENTION : Cet accélérateur est extrêmement rapide et recommandé pour les courses tout-terrain en circuit fermé par des pilotes experts uniquement.

[2] Nécessite le kit de commutation 4WD RÉF. N° 0616-0006 (vendu séparément).





POIGNÉE DE TIRAGE DE RECHANGE
POUR KITS D'ACCÉLÉRATEUR VORTEX

- Rétablissez les performances de votre accélérateur Vortex

DESCRIPTION	RÉF.
Poignée de tirage de rechange	**MP01-082**

POIGNÉE DE TIRAGE DE RECHANGE
POUR ACCÉLÉRATEUR CR PRO

- Rétablissez les performances de votre accélérateur CR Pro

DESCRIPTION	RÉF.
Poignée de tirage de rechange	**0632-0332**

Les produits avec une référence GRIS GRAS sont nouveaux pour 2024.



CÂBLES POUR TURBO THROTTLE OU GUNNAR GASSER

- Convient pour les modèles cités

MODÈLES	RÉF.
La plupart des quads avec carb. Mikuni, Bing ou Keihin 36-38 mm câble 117 cm (46") avec armature ajustable 98 cm (38,7")	**BA-01216**
La plupart des quads avec boisseau rond et boisseau plat Mikuni ou carburateur Keihin câble 129,5 cm (51") avec armature ajustable 112 cm (44,2")	**BA-01249**



0632-0080

KITS DE SUPPRESSION DE COMMUTATEUR ET KIT RALENTI

KITS DE SUPPRESSION DE COMMUTATEUR

- Supprime le système TORS et le bouchon de carburateur d'origine ; nécessite l'utilisation du kit ralenti réf. BA-08045 (à commander séparément)
- À utiliser avec l'accélérateur au pouce d'origine
- Le kit comprend un câble d'accélérateur et un ou plusieurs bouchons d'accélérateur

KIT RALENTI

- Installer un régleur de ralenti Mikuni standard dans le corps du carburateur
- Utilisation sur les modèles Yamaha Banshee et Blaster
- Nécessaire si le haut du carburateur a été remplacé par un bouchon Mikuni standard
- Le kit comprend un foret, un taraud, deux vis de ralenti avec écrous et des instructions

CONVIENT POUR LES MODÈLES	DESCRIPTION	RÉF.
YAMAHA		
YFS200 Blaster 88-06	Suppression du commutateur	**0632-0494**
	Kit ralenti	**BA-08045**
	Câble de rechange pour la pièce 0632-0494	**0650-1047**
YFZ350 Banshee 87-06 (pour carburateurs d'origine, Keihin PWK 28 mm et Mikuni TM 28 mm)	Suppression du commutateur	**0632-0080**
	Kit ralenti	**BA-08045**
	Câble de rechange pour la pièce 0632-0080	**0650-0671**



CÂBLES D'ACCÉLÉRATEUR DE RECHANGE

POUR KITS DE POIGNÉE DE TIRAGE MOTION PRO

- Câbles d'accélérateur de rechange pour kits de poignée de tirage de quad Motion Pro

COMPATIBLE AVEC LE KIT D'ACCÉLÉRATEUR	RÉF.
0632-0005	**0650-0672**
0632-0065	**0650-0280**
0632-0184	**0650-0675**
0632-0719	**0650-1673**
BA01-0511	**BA01-0722**

COMPATIBLE AVEC LE KIT D'ACCÉLÉRATEUR	RÉF.
BA01-0512	**BA01-0723**
BA01-0520	**BA01-0738**
BA01319	**BA01-250**
BA01-322	**BA01-239**
BA01328	**BA01-220**

COMPATIBLE AVEC LE KIT D'ACCÉLÉRATEUR	RÉF.
BA01330	**BA01-247**
BA-01339	**BA-01255**
BA01-368	**BA01-390**
BA01-502	**BA01-707**

MP010298



KITS DE CÂBLES POUR FREIN ARRIÈRE

POUR YAMAHA BLASTER 88-02

- Kits de suppression du câble d'origine du guidon
- Câble posé entre l'étrier de frein arrière et la pédale de frein arrière
- Choix entre longueur de câble de frein d'origine ou +10 cm (+4")

DESCRIPTION	RÉF.
Kit de frein arrière, câble de frein d'origine	**MP010298**
Kit de frein arrière, câble de frein +10 cm (+4")	**MP01-0299**

Les produits avec une référence GRIS GRAS sont nouveaux pour 2024.


0612-0006


M557-00-01

COCOTTE D'EMBRAYAGE ULTIMATE

- Deux positions de montage possibles pour le câble permettant d'ajuster l'effet de levier et de tirer facilement
- Les roulements à aiguilles garantissent une sensation souple et constante
- Les protections amovibles en caoutchouc maintiennent les mécanismes propres et opérationnels
- L'insert en nylon permet à la cocotte de se retourner en cas d'impact
- La molette de réglage de câble pivotante facilite le réglage de la tension du câble
- Angle de levier personnalisable grâce à une portée réglable
- Fabriquée en alliage d'aluminium coulé poli

DESCRIPTION	RÉF.
Système d'embrayage Ultimate	**0612-0006**
Levier de rechange standard	**0613-0035**
Levier de rechange shorty	**0613-0036**

ASSEMBLAGE D'EMBRAYAGE FLY

- L'assemblage E-Z Adjust vous permet de régler le jeu du câble en un clin d'œil
- L'assemblage comprend une bague montée haute qualité et un levier
- Les soufflets amovibles en caoutchouc maintiennent les mécanismes propres et opérationnels
- Le manchon en nylon permet à la cocotte de se retourner en cas d'impact
- Ensemble de cocotte et levier de rechange disponibles séparément (liste ci-dessous)

DESCRIPTION	RÉF.
Ensemble d'embrayage Fly	**M557-00-01**
Cocotte d'embrayage Fly	**M557-00**
Levier de rechange avec bague	**M557-60-01**


M555-00


M556-90-00

M556-16

DÉMULTIPLICATEUR D'EMBRAYAGE

- Fabrication en aluminium coulé poli haute résistance
- L'articulation interne est dotée de trois réglages augmentant l'effet de levier et facilitant la démultiplication d'embrayage
- Convient à la plupart des motos en fonction de l'extrémité et de la gaine du câble
- L'extrémité du câble du démultiplicateur d'embrayage mesure 9,6 mm de haut et 7,9 mm de diamètre
- La gaine du câble du démultiplicateur d'embrayage mesure 8 mm de diamètre
- Assurez-vous que l'embrayage n'est plus enclenché avant de commencer à rouler
- Uniquement pour une utilisation en tout-terrain
- Le câble de rechange réf. n° M555-10-01 est doté de deux longueurs de câble différentes pour tous les modèles 2 et 4 temps

DESCRIPTION	RÉF.
Système d'embrayage easy-pull	**M555-00**
Câble de rech.	**M555-10-01**

COCOTTE D'EMBRAYAGE ET LEVIER EZ-ADJUST

- Le mécanisme EZ-adjust ne nécessite aucun outil pour les ajustements à la volée
- Design deux pièces pour une installation facile sans retirer les poignées
- Réalisation en alliage d'aluminium coulé de haute qualité
- Insert PTFE permettant à la cocotte de tourner en cas d'impact
- Ensemble CR-ratio populaire vendu séparément pour plus de praticité, réf. M556-90-00

REMARQUE : l'ensemble comprend une cocotte réf. M556-16 et un levier réf. M553-10-16.

DESCRIPTION	RÉF.
Ensemble d'embrayage CR ratio	**M556-90-00**
Levier de rechange	**M553-10-16**
Cocotte d'embrayage avec molette EZ	**M556-16**


20338

PARTS EUROPE

ASSEMBLAGES DE LEVIER

POUR ATC HONDA

- Les assemblages de levier en alliage de rechange sont compatibles avec la plupart des modèmes ATC Honda à câble simple
- Support de levier 2 pièces, molette de réglage de câble et clip pour frein de stationnement inclus

DESCRIPTION	RÉF.
Ensemble droit	**20338**

DESCRIPTION	RÉF.
Ensemble gauche	**20337**

Les produits avec une référence GRIS GRAS sont nouveaux pour 2024.



ASSEMBLAGE DE LEVIER D'EMBRAYAGE COMPOSITE DC8

- Levier en composite Memlon™ conçu pour être indestructible, peut être tordu et redressé à volonté
- Levier ajustable et flexible avec pivot externe éliminant le jeu de haut en bas
- Cocotte en aluminium coulé usiné CNC pour davantage de précision
- Molette à ajustement rapide 1/3 de tour

DESCRIPTION	RÉF.
Assemblage de cocotte d'embrayage	0612-0498



COCOTTE D'EMBRAYAGE AVEC LEVIER RC8

- Meilleure qualité qui peut être générée par un assemblage standard
- Tire profit de la durabilité du levier flexible par ARC, déjà bien connu
- Enveloppe en nylon très fine, pour une lubricité maximale
- Pivot externe qui élimine le jeu
- Cocotte usinée CNC

DESCRIPTION	RÉF.
Cocotte d'embrayage RC8	0612-0497
Levier forgé flexible ARC de rechange (noir)	0613-2047
Kit de renouvellement (rondelles en caoutchouc, vis de pivot, câble, bagues)	0615-0377

LEVIER/CLAMP VERTICAL DE DÉMARRAGE À CHAUD

- Leviers/pontets coulissants de démarrage à chaud, du côté de l'embrayage
- Clamp en aluminium taillé dans la masse, et enveloppe en nylon pour permettre la rotation lors de l'impact
- Adaptateurs pour câbles et boulons fournis
- Un clamp coulissant assorti est également disponible pour le maître-cylindre de frein (comprend également des boulons très résistants)
- Convient pour tous les modèles tout-terrain 00-23

DESCRIPTION	RÉF.
Côté embrayage	0615-0378





DESCRIPTION	RÉF.
Clamp coulissant assorti pour le maître-cylindre de frein	0615-0379

PONTETS PIVOTANTS UNIVERSELS

- Pontets pivotants universels usinés CNC
- Manchon en nylon inclus à insérer entre le collier de serrage et le guidon permettant de faire pivoter la cocotte lors de l'impact
- Anodisés pour une finition durable



DESCRIPTION	RÉF.
Noire	0603-0804

DESCRIPTION	RÉF.
Bleue	0603-0805

DESCRIPTION	RÉF.
Rouge	0603-0806

DESCRIPTION	RÉF.
Orange	0603-0807

LEVIERS D'EMBRAYAGE/DE FREIN DE TYPE ORIGINE

- La gamme de leviers d'embrayage/de frein de type origine de qualité supérieure couvre une grande variété de motos actuellement commercialisées
- Se substituent sans problème aux leviers d'origine
- Leviers de frein et leviers d'embrayage disponibles séparément
- Finition en chrome sauf mention contraire dans le tableau
- Vente à l'unité



CONVIENT POUR LES MODÈLES	RÉF. LEVIER D'EMBRAYAGE	RÉF. LEVIER DE FREIN
HONDA		
TRX 400 FA Fourtrax Rancher AT 04-08	0613-2037[1]	-
TRX 450 ER E-Start 12-14	-	0614-1822
TRX 450 ER Sportrax 06-09	-	0614-1822
TRX 450 FE Fourtrax Foreman EX 04	-	0614-1822
TRX 450 FM Foutrax Foreman S 04	-	0614-1822
TRX 450 R Spotrax 04-09, 13-14	-	0614-1822
TRX 650 FA/FGA Fourtrax Rincon 05	0613-2037[1]	-
TRX 680 FA Fourtrax Rincon 06-16	0613-2037[1]	-
TRX 680 FGA Fourtrax Rincon 06-09	0613-2037[1]	-
KAWASAKI		
KFX 400 2x4 03-06	0613-2002	-

CONVIENT POUR LES MODÈLES	RÉF. LEVIER D'EMBRAYAGE	RÉF. LEVIER DE FREIN
SUZUKI		
LT-Z 250 2x4 Quad Sport 09-11	0613-2038	0614-1823
LT-A 450 AXi King Quad 11	0613-2038	0614-1823
LT-A 450 X 4x4 King Quad 07-10	0613-2038	0614-1823
LT-R 450 2x4 06-11	0613-2002	0614-1824
LT-Z 400 2x4 03-11	0613-2002	**0613-1823**
LT-Z 400 2x4 08-18	0613-2002	**0613-1824**
LT-Z 400 Z 2x4 04-07	0613-2002	0614-1823
LT-Z 400 Z 2x4 08-09, 12	0613-2002	0614-1824
LT-A 500 4x4 Vinson 05-07	-	0614-1823
LT-A 700 4x4 King Quad 05-07	0613-2038	0614-1823

[1] Levier noir.

Les produits avec une référence GRIS GRAS sont nouveaux pour 2024.

MOOSE RACING

JEUX DE LEVIERS COMPETITION

- Le design ergonomique avec bague en bronze antifriction facilite la démultiplication d'embrayage tout en diminuant la fatigue des bras
- Le profil de poignée en caoutchouc siliconé vulcanisé évite que les doigts ne glissent des leviers de contrôle
- Construction en aluminium coulé poli de haute qualité
- Vente par paire



MODÈLES	COULEUR	RÉF.
YAMAHA		
YFS200 Blaster 03-06	Bleu	**M558-43-30**
YFZ350 Banshee 02-05	Bleu	**M558-43-30**
YFM350X Warrior 02-08	Bleu	**M558-43-30**

MODÈLES	COULEUR	RÉF.
YAMAHA (SUITE)		
YFM350F Wolverine 03-07	Bleu	**M558-43-30**
YFM660 Raptor 01-05	Bleu	**M558-43-30**

M554-14-11



M554-12-15

LEVIERS DE RECHANGE EN ALUMINIUM

- Le design ergonomique avec bague en bronze antifriction facilite la démultiplication d'embrayage tout en diminuant la fatigue des bras
- Grâce à la construction en alliage en aluminium coulé, les leviers peuvent être tordus pour retrouver leur forme d'origine
- Leviers de frein et d'embrayage vendus séparément



M554-12-16

CONVIENT POUR LES MODÈLES	NOIR - À GAUCHE	POLI - À DROITE	NOIR - À DROITE	POLI - À DROITE
HONDA				
TRX250EX 01-08	-	-	**M554-14-10**	**M554-14-11**
TRX300EX 93-08	-	-	**M554-14-10**	**M554-14-11**
TRX350 FourTrax 00-01	-	-	**M554-14-10**	**M554-14-11**
TRX400EX 99-07	**M554-12-15**	**M554-12-16**	**M554-14-10**	**M554-14-11**
TRX400X 08	-	-	**M554-14-10**	**M554-14-11**
KAWASAKI				
KLF220 Bayou 98-02	-	-	**M554-42-10**	**M554-42-11**
KLF250 Bayou 02-09	-	-	**M554-42-10**	**M554-42-11**
KFX400 02-06	-	**M554-46-16**	**M554-31-10**	**M554-31-11**
SUZUKI				
LT230E 91-93	-	-	**M554-31-10**	**M554-31-11**
LT230G 85-87	-	-	**M554-31-10**	**M554-31-11**
LT230-GE 85-87	-	-	**M554-31-10**	**M554-31-11**
LT230S 85-88	-	-	**M554-31-10**	**M554-31-11**
LT250 85-02	-	-	**M554-31-10**	**M554-31-11**
LT250EF 85-93	-	-	**M554-31-10**	**M554-31-11**
LT250R 91-92	-	-	**M554-31-10**	**M554-31-11**
LTF250 85-93	-	-	**M554-31-10**	**M554-31-11**
LTF250 Ozark 03-04	-	-	**M554-31-10**	**M554-31-11**
LTZ250 04-09	-	-	**M554-31-10**	**M554-31-11**
LT300F 99-02	-	-	**M554-31-10**	**M554-31-11**
LT4WD 87-98	-	-	**M554-31-10**	**M554-31-11**
LT4WD-WDX 91-93	-	-	**M554-31-10**	**M554-31-11**
LTA400 02-08	-	-	**M554-31-10**	**M554-31-11**
LTZ400 02-08	-	**M554-46-16**	**M554-31-10**	**M554-31-11**
LTA450 King Quad 07-08	-	-	**M554-31-10**	**M554-31-11**
LTF500 98-07	-	-	**M554-31-10**	**M554-31-11**
LTA500 00-07	-	-	**M554-31-10**	**M554-31-11**
LTA700X King Quad 05-07	-	-	**M554-31-10**	**M554-31-11**
LTA750X-Z King Quad 08-09	-	-	**M554-31-10**	**M554-31-11**

CONVIENT POUR LES MODÈLES	NOIR - À GAUCHE	POLI - À DROITE	NOIR - À DROITE	POLI - À DROITE
YAMAHA				
YFM80 Badger 93-01	**M554-46-15**	**M554-46-16**	-	-
YFA125 Breeze 02-04	**M554-46-15**	**M554-46-16**	**M554-42-10**	**M554-42-11**
YFM125 Grizzly 05-08	**M554-46-15**	**M554-46-16**	**M554-42-10**	**M554-42-11**
YFS200 Blaster 90-01	**M554-45-15**	**M554-45-16**	**M554-41-10**	**M554-41-11**
YFS200 Blaster 03-06	**M554-46-15**	**M554-46-16**	**M554-44-10**	**M554-44-11**
YFB250 Timberwolf 92-01	**M554-46-15**	**M554-46-16**	**M554-42-10**	**M554-42-11**
YFM250 Beartracker 89/99-00	**M554-46-15**	**M554-46-16**	**M554-42-10**	**M554-42-11**
YFM250 Beartracker 01-04	**M554-46-15**	**M554-46-16**	-	-
YFM250 Big Bear 07-09	**M554-46-15**	**M554-46-16**	-	-
YFM350 Big Bear 87-99	**M554-46-15**	**M554-46-16**	-	-
YFM350 Raptor 04-08	**M554-46-15**	**M554-46-16**	**M554-44-10**	**M554-44-11**
YFM350ER 87-89	-	-	**M554-42-10**	**M554-42-11**
YFM350ER 90-95	-	-	**M554-41-10**	**M554-41-11**
YFM350F Wolverine 95-02	**M554-46-15**	**M554-46-16**	-	-
YFM350F Wolverine 03-06	**M554-46-15**	**M554-46-16**	**M554-44-10**	**M554-44-11**
YFP350 Terrapro 88	**M554-46-15**	**M554-46-16**	**M554-42-10**	**M554-42-11**
YFM350U 97-99	**M554-46-15**	**M554-46-16**	-	-
YFM350X Warrior 02-06	**M554-46-15**	**M554-46-16**	**M554-44-10**	**M554-44-11**
YFM35AS Bruin 350 04-06	**M554-46-15**	**M554-46-16**	-	-
YFZ350 Banshee 87-01	**M554-46-15**	**M554-46-16**	-	-
YFZ350 Banshee 02-06	**M554-46-15**	**M554-46-16**	**M554-44-10**	**M554-44-11**
YFM400 Big Bear 00-07	**M554-46-15**	**M554-46-16**	-	-
YFM450 Kodiak 03-06	**M554-46-15**	**M554-46-16**	-	-
YFM450 Grizzly 07-09	**M554-46-15**	**M554-46-16**	-	-
YFZ450 04-05	-	-	**M554-44-10**	**M554-44-11**
YFM600 Grizzly 98-01	**M554-46-15**	**M554-46-16**	-	-
YFM660R Raptor 01-05	**M554-46-15**	**M554-46-16**	**M554-44-10**	**M554-44-11**
YFM700 Raptor 06	**M554-46-15**	**M554-46-16**	**M554-44-10**	**M554-44-11**

Les produits avec une référence **GRIS GRAS** sont nouveaux pour 2024.



0614-0004

LEVIERS AU DESIGN FIBRE DE CARBONE

- Leviers en alliage de qualité au design fibre de carbone
- Profitez d'un design fibre de carbone à un prix modique
- Chaque levier est emballé individuellement dans un sac poly avec un panneau en carton et étiqueté pour faciliter l'identification

MODÈLES	EMBRAYAGE - RÉF.	FREIN - RÉF.
YAMAHA		
YFS200 Blaster 03-06	**0613-0007**	**-**
YFM350FWB Big Bear 4x4 97-99	**-**	**0614-0004**
YFM350FX Wolverine 4x4 95-01	**-**	**0614-0004**
YFM350FX Wolverine 4x4 02-05	**0613-0007**	**0614-0002**
YFM350X Warrior 87-01	**-**	**0614-0004**
YFM350X Warrior 02-05	**0613-0007**	**0614-0002**

MODÈLES	EMBRAYAGE - RÉF.	FREIN - RÉF.
YAMAHA (SUITE)		
YFZ350 Banshee 87-01	**-**	**0614-0004**
YFZ350 Banshee 02-06	**0613-0007**	**0614-0002**
YFM350U Big Bear 97-99	**-**	**0614-0004**
YFM400FW Kodiak 4x4 93-02	**-**	**0614-0004**
YFM600FWA Grizzly 4x4 98-01	**-**	**0614-0004**
YFM660R Raptor 01-05	**0613-0007**	**0614-0002**



JEU DE LEVIERS POWER COURTS

- Les leviers courts en alliage permettent un contrôle à deux doigts du frein et de l'embrayage
- Le set comprend des leviers d'embrayage et de frein power courts
- Chaque set de leviers est emballé sous blister et étiqueté pour faciliter l'identification
- Leviers uniquement : cocotte non comprise

MODÈLES	FINITION	TYPE DE FREIN	RÉF.
HONDA			
ATC200X 83-87	Noir	Disque	**44-2106**
ATC250R 81-86	Noir	Disque	**44-2106**
ATC350X 84-86	Noir	Disque	**44-2106**



051188

LEVIERS DE RECHANGE

- Les leviers sont polis, sauf indication contraire dans la liste de prix figurant à la fin du tableau d'application
- Les leviers de rechange en alliage de qualité sont disponibles dans les styles standard ou levier Power
- Chaque levier de rechange est emballé dans un sac poly avec un panneau en carton et étiqueté pour faciliter l'identification
- Vente à l'unité

REMARQUE : Les modèles incluant des leviers Power dans leur équipement d'origine figurent uniquement dans la colonne « levier d'origine ».

CONVIENT POUR LES MODÈLES	RÉF. LEVIER GAUCHE	RÉF. LEVIER DROIT
HONDA		
ATC125M 84	-	**051188**
ATC125M 85	-	**051188**
ATC185S 83	-	**051188**
ATC 200 83	-	**051188**
ATC200E 83	-	**051188**
ATC200M 84	-	**051188**
ATC200M 85	-	**051188**
ATC200S 84	-	**051188**
ATC200S 85	-	**051188**

CONVIENT POUR LES MODÈLES	RÉF. LEVIER GAUCHE	RÉF. LEVIER DROIT
HONDA (SUITE)		
ATC200X 83-87	-	**051191**
TRX200 90-97	**50-1078**	**051191**
TRX200SX 86-88	**50-1078**	**051191**
ATC250SX 85-86	**50-1078**	-
ATC250SX 87	**50-1078**	-
ATC250R 81-87	-	**051191**
TRX250 85	**50-1078**	-
TRX250 85-87	**50-1078**	-
TRX250 Recon 97-14 (tous)	**50-1078**	**051191**

Suite de la section LEVIERS DE RECHANGE page suivante

Les produits avec une référence GRIS GRAS sont nouveaux pour 2024.

PARTS EUROPE

LEVIERS DE RECHANGE (SUITE)



CONVIENT POUR LES MODÈLES	RÉF. LEVIER GAUCHE	RÉF. LEVIER DROIT
HONDA (SUITE)		
TRX300 88-98/00	**50-1078**	-
TRX300EX 93-06	**0613-0490**	**051191**
TRX300 99-00	**50-1078**	**051191**
TRX350 4x4 86-89	**50-1078**	-
TRX350 00-01 (tous)	**50-1078**	-
TRX350 Rancher 02-06 (tous)	**50-1078**	-
TRX400EX Sportrax 99-07	**0613-0491**	**051191**
TRX400FW/FM 95-03	**50-1078**	-
TRX420 Rancher 07-14 (tous)	**50-1078**	-
TRX450S/ES 98-04	**50-1078**	-
TRX450R/ER 04-05	**0613-0080**	**0614-0048**
TRX450R/ER 06-09	**0613-0080**	-
TRX450 Foreman 98-04 (tous)	**50-1078**	-
KAWASAKI		
KLT250C 83-85	**44-208**	-
KSF250 Tecate 87-03	-	**0614-0389**
KSF250 Mojave 89-04	-	**0614-0389**
KSF250 00-04	-	**0614-0388**
KXT250 82-86	**44-208**	-
KEF300 95-99	**0613-0492**	**0614-0389**
KEF300 00-03	-	**0614-0388**
KLF300 97-04	-	**0614-0388**
KVF300 99-02	**0613-0492**	**0614-0389**
KVF360 03-12	-	**0614-0388**
KLF400 96-99	**0613-0492**	**0614-0389**
KLV400 93-00	-	**0614-0389**
KVF400 97-02	**0613-0492**	**0614-0389**
KFX/KSF450 08-14	**0613-0493**	-
KVF650 02-13	-	**0614-0388**
KSV/KFX700 04-09	-	**0614-0388**
KVF700 04-06	-	**0614-0388**
KVF750 05-20	-	**0614-0388**
POLARIS		
Magnum 01-06	**0614-0391**	-
Scrambler 01-12	**0614-0391**	-
Trail Blazer 01-13	**0614-0391**	-
Trail Boss 01-13	**0614-0391**	-
Sportsman 01-14	**0614-0391**	-
SUZUKI		
LT230E 87-90	-	**44-353**
LT230E 91-93	-	**0614-0278**
LT230GE 86-87	-	**44-353**
LTF230 86-87	-	**44-353**
LT230S 85-88	-	**44-353**
LT250 85-02	-	**44-353**
LT250EF 85-86	-	**44-353**
LT250R 85-90	-	**44-353**
LTF250 88-90	-	**44-353**
LTF250 91-01	-	**44-353**
LTF250 97-04	-	**0614-0278**
LTF250 05-11	-	**0614-0392**
LTF250F 01-02	-	**44-353**
LT250R 91-92	-	**44-353**
LT250S 89-90	-	**44-353**
LT-Z250 04-08	-	**0614-0278**
LT300E 87-89	-	**44-353**
LT300F 99-02	-	**44-353**
LT4WD 87-90	-	**44-353**
LT4WD 91-96	-	**44-353**
LT4WDX 91-98	-	**44-353**
LTA400F 05-19	-	**0614-0392**
LTF400F 05-19	-	**0614-0392**
LT400-F Eiger 02-04	-	**44-353**

CONVIENT POUR LES MODÈLES	RÉF. LEVIER GAUCHE	RÉF. LEVIER DROIT
SUZUKI (SUITE)		
LT-Z400 03	-	**44-353**
LT-Z400 Quad Sport 08-09	**44-494**	**0614-0394**
LTR450 Quad Racer 06-10	**44-494**	**0614-0394**
LT500R 87-90	-	**44-353**
LT-A500F 05-20	-	**0614-0392**
LTF500F 04-07	-	**0614-0392**
LTA700X 05-07	-	**0614-0392**
LTA750X 08-20	-	**0614-0392**
YAMAHA		
YFM80 85-86	-	**44-455**[2]
YFM80 87-88	**44-402**	-
YFM100 87-88	**44-402**	-
YFM125 Grizzly 05-13 (tous)	**44-419**	-
YT125 80-82	**44-302**[1]	-
YT125 83-85	**44-402**	-
YT125 85	-	**44-455**[2]
YFM200 85	**44-402**	-
YFS200 90-93/96-01	-	**44-484**
YFS200 03-06	**44-494**	-
YFS200 94-95	**44-402**	**44-484**
YTM200 83-85	**44-402**	**44-455**[2]
YFM225 86-88	**44-402**	-
YFM225 Moto-4 86-87	**44-419**	-
YTM225DR 85	**44-402**	**44-455**[2]
YTM225DX 83-85	**44-402**	**44-455**[2]
YFB250 92-00	**44-419**	-
YFM250 89-91	**44-419**	-
YFM250 Bear Tracker 99/01-04	**44-402**	-
YFM250 Big Bear 07-09	**44-419**	-
YFM250 Bruin 05-06	**44-419**	-
YFM250W Moto-4 89	**44-419**	-
YFM250 Timberwolf 92-00	**44-419**	-
YTZ250 85-86	**44-402**	-
YFM350 Big Bear 87-99 (tous)	**44-419**	**44-457**
YFM350 Bruin 04-06 (tous)	**44-419**	-
YFM350 Grizzly 07-14 (tous)	**44-419**	-
YFM350 Moto-4 87-89	**44-419**	-
YFM350FW 87-99	**44-402**	-
YFM350FWB 97-99	**44-402**	**44-457**
YFM350FX 95-01	-	**44-457**
YFM350FX 02-05	**44-494**	**44-493**
YFM350S Raptor 04-13 (tous)	**44-419**	-
YFM350X 87-01	-	**44-457**
YFM350X 02-06	**44-494**	**44-493**
YFM350U 97-99	**44-402**	**44-457**
YFM350FX Wolverine 02-05	**44-494**	**44-493**
YFM350X Wolverine 06-09	**44-419**	-
YFZ350 87-01	-	**44-457**
YFZ350 02-06	**44-494**	**44-493**
YFM400FW 93-02	**44-419**	**44-457**
YFM400 Big Bear 00-12 (tous)	**44-419**	-
YFM400 Big Bear Buckmaster 00	**44-419**	-
YFM400 Grizzly 07-08	**44-419**	-
YFM400 Kodiak 93-06 (tous)	**44-419**	**44-457**
YFM450FX Wolverine 06-10 (tous)	**44-419**	-
YFZ450 04-06	-	**0614-0058**
YFM600 Grizzly 98-01	**44-419**	**44-457**
YFM660R 01-05	**44-494**	**44-493**
YFM660 Grizzly 02-08	**44-402**	-
YFM660R 05 (tous)	**44-419**	-
YFM700 Raptor 06-14 (tous)	**44-419**	-

[1] Pour les leviers de type Power, commandez la réf. 44-401.
[2] Levier Power

Les produits avec une référence GRIS GRAS sont nouveaux pour 2024.



CÂBLES DE CONTRÔLE

- Les câbles type origine sont disponibles dans une large variété d'applications pour les modèles les plus populaires
- Les câbles sont dotés de gaines doublées en nylon et utilisent les dimensions précises des composants d'origine
- Les câbles d'embrayage Terminator sont disponibles pour divers modèles ; les fils dans la gaine externe sont enroulés dans le sens de la longueur et pas autour du câble, ce qui supprime la compression et la sensation d'embrayage spongieux

MODÈLES	DESCRIPTION	RÉF.
ARCTIC CAT		
DVX 400 04, 06-08	Accélérateur	**0650-0133**
	Embrayage	**0652-0057**
BOMBARDIER/CAN-AM		
DS 450 EFI 08-12, 14-15	Embrayage	**0652-1977**
DS 450X 08	Embrayage	**0652-1977**
DS 450 MX 09-15	Embrayage	**0652-1977**
DS 450 XC 09-12, 14-15	Embrayage	**0652-1977**
HONDA		
ATC90 73-78	Accélérateur	**0650-0539**
ATC110 79-81	Frein à main arrière	**MP02-015**
ATC110 82	Accélérateur	**MP02-079**
	Frein à main arrière	**MP02-015**
ATC110 83	Accélérateur	**MP02-077**
	Frein à main arrière	**MP02-078**
ATC110 84-85	Accélérateur	**MP02-077**
	Frein à main arrière	**MP02-081**
ATC125M 84-85	Accélérateur	**MP02-077**
	Frein à main arrière	**MP02-081**
	Starter	**MP02-149**
ATC125M 86-87	Starter	**MP02-149**
	Câble de changement de vitesse	**MP02-142**
TRX125 85	Frein à main arrière	**MP02-081**
	Starter	**MP02-149**
	Câble de changement de vitesse	**MP02-148**
TRX125 86	Starter	**MP02-149**
	Frein à main arrière	**MP02-081**
	Câble de changement de vitesse	**MP02-148**
TRX125 87-88	Frein à main arrière	**MP02-356**
	Starter	**MP02-358**
ATC185 80	Accélérateur	**MP02-046**
	Frein avant	**MP02-025**
	Pédale de frein	**MP02-082**
ATC185S 81-82	Accélérateur	**MP02-046**
	Frein avant	**MP02-025**
	Pédale de frein	**MP02-035**
ATC185S 83	Accélérateur	**MP02-046**
	Pédale de frein	**MP02-035**
ATC200 81-82	Accélérateur	**MP02-046**
	Frein avant	**MP02-025**
	Pédale de frein	**MP02-082**
ATC200 83	Accélérateur	**MP02-046**
	Pédale de frein	**MP02-082**
ATC200E 82	Accélérateur	**MP02-046**
	Frein avant	**MP02-088**
	Pédale de frein	**MP02-082**
	Starter	**MP02-149**
ATC200E 83	Accélérateur	**MP02-046**
	Pédale de frein	**MP02-082**
	Starter	**MP02-149**
ATC200ES 84	Accélérateur	**MP02-046**
	Starter	**MP02-149**
ATC200M 84	Accélérateur	**MP02-046**
	Pédale de frein	**MP02-082**
	Starter	**MP02-149**

MODÈLES	DESCRIPTION	RÉF.
HONDA (SUITE)		
ATC200S 84	Accélérateur	**MP02-046**
	Pédale de frein	**MP02-082**
ATC200M 85	Accélérateur	**MP02-054**
	Pédale de frein	**MP02-082**
	Starter	**MP02-149**
ATC200S 85	Accélérateur	**MP02-054**
	Pédale de frein	**MP02-082**
ATC200S 86	Pédale de frein	**MP02-035**
ATC200X 83-85	Accélérateur	**MP02-054**
	Embrayage	**MP02-055**
TRX200 84	Accélérateur	**MP02-046**
	Starter	**MP02-149**
TRX200 90-91	Starter	**MP02-358**
	Câble de changement de vitesse	**MP02-142**
TRX200D 91-95	Starter	**MP02-358**
	Câble de changement de vitesse	**MP02-142**
TRX200D 96-97	Frein à main arrière	**MP02-356**
	Starter	**MP02-358**
	Câble de changement de vitesse	**MP02-142**
TRX200SX 86-88	Accélérateur	**MP02-202**
ATC250ES 85	Frein avant	**MP02-134**
	Pédale de frein	**MP02-133**
	Starter	**MP02-146**
	Câble de changement de vitesse	**MP02-142**
ATC250ES 86-87	Accélérateur	**MP02-184**
	Frein avant	**MP02-134**
	Câble de changement de vitesse	**MP02-142**
ATC250R 81	Accélérateur	**MP02-048**
ATC250R 82	Accélérateur	**MP02-048**
ATC250R 83-84	Accélérateur	**MP02-062**
ATC250R 85	Accélérateur	**MP02-136**
	Embrayage	**MP02-127**
ATC250R 86	Embrayage	**MP02-127**
ATC250SX 85-87	Frein avant	**MP02-134**
	Pédale de frein	**MP02-133**
	Starter	**MP02-178**
	Câble de changement de vitesse	**MP02-142**
FL250 77-84	Accélérateur	**0650-0541**
	Frein à main arrière	**MP02-137**
TRX250 85	Accélérateur (042)	**MP02-184**
TRX250 86-87	Accélérateur	**MP02-184**
	Starter	**MP02-178**
	Câble de changement de vitesse	**MP02-142**
TRX250EX 01-05	Accélérateur	**MP02-202**
TRX250 Recon 97-01	Accélérateur	**MP02-202**
TRX250R 85 (ancien)	Starter	**MP02-146**
	Câble de changement de vitesse	**MP02-142**
TRX250R 85	Accélérateur	**MP02-184**
	Starter	**MP02-146**
	Câble de changement de vitesse	**MP02-142**
TRX250 97-98	Accélérateur	**MP02-202**
TRX250TE/TM 06-18	Accélérateur	**MP02-202**

Suite de la section CÂBLES DE CONTRÔLE page suivante.

Les produits avec une référence **GRIS GRAS** sont nouveaux pour 2024.

CÂBLES DE CONTRÔLE (SUITE)

MODÈLES	DESCRIPTION	RÉF.
HONDA (SUITE)		
TRX300 88-92	Accélérateur	**MP02-282**
	Frein à main arrière	**MP02-288**
	Starter	**MP02-289**
TRX300 93-95	Accélérateur	**MP02-282**
	Frein à main arrière	**MP02-288**
	Starter	**MP02-289**
TRX300 96-00	Accélérateur	**MP02-282**
	Frein à main arrière	**MP02-357**
	Starter	**MP02-359**
TRX300FW 88/90-92	Accélérateur	**MP02-282**
	Frein à main arrière	**MP02-288**
	Starter	**MP02-289**
TRX300FW 93-95	Accélérateur	**MP02-282**
	Frein à main arrière	**MP02-288**
	Starter	**MP02-289**
TRX300FW 96-00	Accélérateur	**MP02-282**
	Frein à main arrière	**MP02-357**
	Starter	**MP02-359**
ATC350X 85	Embrayage	**MP02-144**
ATC350X 86	Embrayage	**MP02-214**
TRX350 86-87	Accélérateur	**MP02-184**
	Pédale de frein	**MP02-183**
	Frein à main arrière	**MP02-287**
	Starter	**MP02-179**
TRX350D 87-89	Accélérateur	**MP02-184**
	Pédale de frein	**MP02-183**
	Frein à main arrière	**MP02-287**
	Starter	**MP02-179**
TRX350FE/TE/FM/TM Rancher 00-03	Accélérateur	**MP02-375**
	Pédale de frein	**MP02-352**
	Frein à main arrière	**MP02-355**
	Starter	**0654-0021**
TRX350FE/TE/FM/TM Rancher 04-06	Accélérateur	**MP02-375**
	Pédale de frein	**MP02-352**
	Frein à main arrière	**MP02-355**
TRX400EX 99-04	Accélérateur (standard)	**MP02-0381**
	Accélérateur (+76 mm (3"))	**0650-1376**
	Embrayage	**MP02-0382**
TRX400EX 05-07	Accélérateur	**0650-1376**
TRX400EX/X 08-09, 12-14	Accélérateur	**0650-1376**
TRX400FA/FGA Rancher 04-07	Accélérateur	**MP02-375**
	Pédale de frein	**MP02-352**
	Frein à main arrière	**MP02-355**
TRX400FW/FM 95-03	Accélérateur	**MP02-375**
	Pédale de frein	**MP02-352**
	Frein à main arrière	**MP02-355**
TRX420FA Rancher 09-13	Accélérateur	**MP02-375**
TRX420FE/FM/TE Rancher 07-10, 12-13	Accélérateur	**MP02-375**
TRX450ER 06-10, 12-14	Accélérateur	**0650-0265**
	Embrayage	**0652-0425**
	Frein à main arrière	**0653-0031**
TRX450S/ES 98-01/FM/FE 98-04	Accélérateur	**MP02-375**
	Pédale de frein	**MP02-352**
TRX450R 04-05	Accélérateur	**0650-0265**
	Embrayage	**0652-0425**
	Frein à main arrière	**0653-0031**
TRX450R 06-09	Accélérateur	**0650-0265**
	Embrayage	**0652-0425**
	Frein à main arrière	**0653-0031**
TRX500 Foreman 05-13	Frein à main arrière	**MP02-355**
TRX500FA 01-03/FGA Rubicon 04	Accélérateur	**MP02-375**
	Pédale de frein	**MP02-352**
	Starter	**0654-0022**
	Frein à main arrière	**MP02-355**
TRX500 Rubicon 05-14	Frein à main arrière	**MP02-355**
TRX650FA 03-05/ FGA Rubicon 04-05	Accélérateur	**MP02-375**
TRX680FA 06-21/FGA Rincon 06-09	Accélérateur	**MP02-375**
KAWASAKI		
KFX80 03-06	Frein avant	**0653-0038**
	Accélérateur	**MP04-111**
KLT110A 85-86	Frein avant	**MP03-097**
KLT160A 85	Frein avant	**MP03-097**
KLT185A 86-87	Frein avant	**MP03-097**
KLF220A Bayou 88-02	Accélérateur	**MP03-169**
	Pédale de frein	**MP03-280**

MODÈLES	DESCRIPTION	RÉF.
KAWASAKI (SUITE)		
KLF250A Bayou 03-11	Accélérateur	**MP03-169**
	Pédale de frein	**MP03-280**
KSF250A Mojave 87-04	Starter	**MP03-275**
KXF250A Tecate 4 87-88	Embrayage	**MP03-155**
KXT250A 84-85	Accélérateur	**MP03-054**
	Embrayage	**MP03-055**
KXT250B Tecate 86-87	Accélérateur	**MP03-054**
KEF300A Lakota 95-00	Frein à main arrière	**0653-0012**
KEF300B Lakota Sport 01-03	Frein à main arrière	**0653-0012**
KLF300A 86	Starter	**0654-0023**
KLF300A 87	Starter	**MP03-194**
KLF300B Bayou 88	Starter	**MP03-194**
KLF300C Bayou 4x4 88-04	Pédale de frein	**MP03-278**
	Frein à main arrière	**MP03-277**
	Starter	**MP03-194**
KVF300A Prairie 4x4 99-02	Accélérateur	**MP03-201**
	Starter	**MP03-194**
KVF300B Prairie 99-02	Accélérateur	**MP03-201**
	Starter	**MP03-194**
	Pédale de frein	**0653-0029**
KVF360A 03-13/C Prairie 4x4 Hardwood Realtree 03-11	Frein à main arrière	**0653-0032**
KVF360B Prairie 2x4 03-06, 08	Frein à main arrière	**0653-0032**
KFX400 03-05	Accélérateur	**0650-0133**
	Embrayage	**0652-0057**
KLF400B 4x4 93-96, 98-99	Accélérateur	**MP03-201**
	Pédale de frein	**MP03-271**
	Frein à main arrière	**MP03-270**
	Starter	**MP03-194**
KSF400A 03-06	Accélérateur	**0650-0133**
	Embrayage (CW)	**0652-0057**
KVF400A Prairie 4x4 97-98	Accélérateur	**MP03-201**
	Pédale de frein	**0653-0029**
	Starter	**MP03-194**
KVF400B Prairie 2x4 98	Accélérateur	**MP03-201**
	Pédale de frein	**0653-0029**
	Starter	**MP03-194**
KVF400C Prairie 4x4 98-02	Accélérateur	**MP03-201**
	Starter	**MP03-194**
	Pédale de frein	**0653-0029**
KVF400D Prairie 4x4 99-00	Accélérateur	**MP03-201**
	Pédale de frein	**0653-0029**
KFX450R 08-17	Accélérateur	**0650-0902**
	Embrayage	**0652-1001**
KVF650A/B Prairie 4x4/ Advantage Classic 02-03	Accélérateur	**0650-0267**
	Frein à main arrière	**0653-0032**
KVF650D Brute Force 4x4 05-13	Accélérateur	**0650-0267**
	Frein à main arrière	**0653-0032**
KVF650E Brute Force Hardwoods Green 05-08	Accélérateur	**0650-0267**
	Frein à main arrière	**0653-0032**
KVF650F Brute Force 4x4i 06-13	Accélérateur	**0650-0542**
	Frein à main arrière	**0653-0036**
KVF650G Brute Force 4x4i Hardwoods Green 06-08	Accélérateur	**0650-0542**
	Frein à main arrière	**0653-0036**
KVF650G Brute Force 4x4i Hardwoods Green 09	Frein à main arrière	**0653-0036**
KVF650H Brute Force 07	Accélérateur	**0650-0542**
	Frein à main arrière	**0653-0036**
KVF650H Brute Force 08	Accélérateur	**0650-0542**
	Frein à main arrière	**0653-0036**
KSV700A 04-09/B V-Force 05-09	Accélérateur	**0650-0267**
KVF700A Prairie 700 4x4 04-05	Accélérateur	**0650-0267**
	Frein à main arrière	**0653-0032**
KVF700B Realtree Hard 04-05	Frein à main arrière	**0653-0032**
KVF700D Prairie 4x4 Team Green Special Edition 04-05	Frein à main arrière	**0653-0032**
KVF700D Prairie 4x4 Team Green Special Edition 05	Accélérateur	**0650-0267**
KVF750 Brute Force 05-07	Accélérateur	**0650-0542**
KVF750A/B Brute Force 4x4 Hardwoods Green 05	Accélérateur	**0650-0542**
	Frein à main arrière	**0653-0036**
KVF750A/B Brute Force 4x4 Hardwoods Green 03-07	Accélérateur	**0650-0542**
	Frein à main arrière	**0653-0036**
KVF750C Brute Force 4x4i Silver 06-07	Accélérateur	**0650-0542**
	Frein à main arrière	**0653-0036**
KVF750D/E Brute Force 4x4i/ Hardwoods Green 08-10	Frein à main arrière	**0653-0036**
KVF750F Brute Force 4x4i 08, 10-11	Frein à main arrière	**0653-0036**

Les produits avec une référence GRIS GRAS sont nouveaux pour 2024.

CÂBLES DE CONTRÔLE (SUITE)

MODÈLES	DESCRIPTION	RÉF.
KAWASAKI (SUITE)		
KVF750G/H/J Brute Force 750 4x4i EPS 12-20	Frein à main arrière	**0653-0036**
KVF750L Brute Force 4x4i 12-20	Frein à main arrière	**0653-0036**
KTM		
450 SX 09-10	Accélérateur	**0650-1563**
450 XC 08-09	Accélérateur	**0650-1563**
505 SX 09-10, 12	Accélérateur	**0650-1563**
505 XC 08-09, 11-12	Accélérateur	**0650-1563**
POLARIS		
250 4x4 93	Accélérateur	**0650-0136**
250 Big Boss 4x6 89-91	Accélérateur	**0650-0136**
250 Big Boss 6x6 91-93	Accélérateur	**0650-0136**
250 Trail Blazer 02-06	Starter	**0650-0268**
250 Trail Blazer 250ES 96-97	Accélérateur	**0650-0136**
250 Xplorer 4x4 01-02	Starter	**0650-0268**
Trail Boss 250 90-92, 95-99	Accélérateur	**0650-0136**
Trail Boss 250 2x4/4x4 89-92	Accélérateur	**0650-0136**
300 Big Boss 4x4/6x6 94	Accélérateur	**0650-0136**
300 Hawkeye 2x4 06-11/4x4 06-07	Accélérateur	**0650-0270**[1]
	Starter	**0650-0268**
300 Sportsman 4x4 08-10	Accélérateur	**0650-0270**
	Starter	**0650-0268**
300 Trail Boss 2x4 93-95	Accélérateur	**0650-0136**
300 Xpress 96-99	Accélérateur	**0650-0545**
320 Ranger ETX 15-16	Sélecteur de vitesse	**0652-2126**
325 Magnum 2x4/4x4/HDS 00 (tous)	Accélérateur	**0650-0270**[1]
325 Magnum 2x4/HDS/4x4 01	Accélérateur	**0650-0543**
325 Magnum 2x4/4x4 HDS 02	Accélérateur	**0650-0270**
	Starter	**0650-0268**
325 Magnum 4x4 02	Accélérateur	**0650-0543**
	Starter	**0650-0268**
325 Magnum 4x4 HDS 01	Accélérateur	**0650-0270**
	Starter	**0650-0268**
325 Trail Boss 00-01	Accélérateur	**0650-0270**
325 Trail Boss 02	Accélérateur	**0650-0270**
	Starter	**0654-0024**
325 Xpedition 00	Accélérateur	**0650-0543**
325 Xpedition 01	Accélérateur	**0650-0543**
	Starter	**0650-0268**
325 Xpedition 02	Accélérateur	**0650-0270**
	Starter	**0650-0268**
330 Magnum 2x4/4x4 03-06	Accélérateur	**0650-0270**
	Starter	**0650-0268**
330 Trail Blazer 08-13	Accélérateur	**0650-0270**
330 Trail Boss 2x4 03-09	Accélérateur	**0650-0270**
	Starter	**0654-0024**
330 Trail Boss 10-13	Accélérateur	**0650-0270**
	Starter	**0650-0268**
335 Sportsman 99-00	Accélérateur	**0650-0273**
335 Worker 99	Accélérateur	**0650-0273**
Trail Boss 350L 2x4/4x4 90-93	Accélérateur	**0650-0135**
Big Boss 350L 6x6	Accélérateur	**0650-0135**
400L 2x4/4x4 94/6x6 94-96	Accélérateur	**0650-0135**
400 Scrambler 2x4/4x4 02	Starter	**0650-0268**
400 Sportsman 4x4 93-96	Accélérateur	**0650-0135**
400 Sportsman 01-05	Accélérateur	**0650-0270**
	Starter	**0650-0268**
SPortsman 400 HO 4x4 08-14	Accélérateur	**0650-0270**
	Starter	**0650-0268**
400 Trail Blazer 03	Starter	**0650-0268**
400 Xplorer 01-02	Starter	**0650-0268**
400L Sport 4x4 94	Accélérateur	**0650-0135**
400L Sport 2x4 94-95	Accélérateur	**0650-0135**
Big Boss 400L Norway 6x6 95-96	Accélérateur	**0650-0135**
Big Boss 6x6 International 02	Accélérateur	**0650-0270**
	Starter	**0650-0268**
400L Sportsman 97	Accélérateur	**0650-0135**
425 Magnum 2x4/4x4 97	Accélérateur	**0650-0273**
425 Xpedition 00	Accélérateur	**0650-0270**
425 Xpedition 01-02	Accélérateur	**0650-0270**
	Starter	**0650-0268**
450 Sportsman 06-07	Accélérateur	**0650-0270**
	Starter	**0650-0268**
499 Ranger ETX 17	Sélecteur de vitesse	**0652-2126**
500 ATP H.O. 04	Accélérateur	**0650-0270**
	Starter	**0650-0268**
500 Magnum 99 (tous)	Accélérateur	**0650-0270**

MODÈLES	DESCRIPTION	RÉF.
POLARIS (SUITE)		
500 Magnum 2x4 01-02/HDS 03	Accélérateur	**0650-0270**
	Starter	**0650-0268**
500 Magnum HDS 01	Accélérateur	**0650-0270**
	Starter	**0650-0268**
500 Magnum RMK/VL HDS 02	Accélérateur	**0650-0270**
	Starter	**0650-0268**
500 Magnum/EB/4x4 HDS 00	Accélérateur	**0650-0270**
500 Outlaw 06-07	Accélérateur	**0650-0270**
500 Predator 03-07	Accélérateur	**0650-0270**
500LE Predator 07	Accélérateur	**0650-0270**
500 Scrambler 97	Accélérateur	**0650-0273**
500 Scrambler 4x4 99-00	Accélérateur	**0650-0270**
500 Scrambler 4x4 01-09	Accélérateur	**0650-0270**
	Starter	**0654-0024**[2]
500 Scrambler 4x4 10-11	Accélérateur	**0650-0270**
	Starter	**0650-0268**
500 Scrambler 12	Accélérateur	**0650-0270**
500 Scrambler 2x4 01	Accélérateur	**0650-0270**
500 Scrambler 2x4 02	Accélérateur	**0650-0270**
	Starter	**0654-0024**[3]
500 Sportsman 96 (tous)	Accélérateur	**0650-0273**
500 Sportsman 97-98	Accélérateur	**0650-0273**
500 Sportsman 4x4 99-00/6x6 00	Accélérateur	**0650-0270**
500 Sportsman 4x4 02/6x6 01-06, 08	Accélérateur	**0650-0270**
	Starter	**0650-0268**
500 Sportsman HO 01, 03-13	Accélérateur	**0650-0270**
	Starter	**0650-0268**
500 Sportsman HO 02	Accélérateur	**0650-0270**
500 Sportsman RSE 99	Accélérateur	**0650-0270**
Sportsman Forest 500 11-13	Accélérateur	**0650-0270**
500 Worker 99	Accélérateur	**0650-0270**
500 Worker 01-02	Accélérateur	**0650-0270**
	Starter	**0650-0268**
500 Xplorer 97	Accélérateur	**0650-0273**
Ranger 500 2x4 17-19	Sélecteur de vitesse	**0652-2126**
Ranger 570 15-19	Sélecteur de vitesse	**0652-2126**
Ranger 570 Full Size 15-17	Sélecteur de vitesse	**0652-2126**
Sportsman 600 03-05	Accélérateur	**0650-0270**
	Starter	**0650-0268**
Sportsman 700 02-06	Accélérateur	**0650-0270**
	Starter	**0650-0268**
Sportsman MV7 05	Accélérateur	**0650-0270**
	Starter	**0650-0268**
Ranger 900 XP 14-17	Sélecteur de vitesse	**0652-2126**
Ranger 900 Diesel HST/DLX 14	Sélecteur de vitesse	**0652-2126**
Ranger 1000 Diesel 15-18	Sélecteur de vitesse	**0652-2126**
Ranger 1000 HST 15	Sélecteur de vitesse	**0652-2126**
Ranger 1000//XP/PS 17	Sélecteur de vitesse	**0652-2126**
SUZUKI		
LT80 87-06	Frein avant	**0653-0038**
	Accélérateur	**MP04-111**
ALT125 83-86	Accélérateur	**MP04-043**
	Frein à main arrière	**MP04-044**
LT125 83-86	Accélérateur	**MP04-043**
	Frein à main arrière	**MP04-044**
LT125 87	Frein à main arrière	**MP04-044**
LTF160 91-01	Accélérateur	**MP04-118**
	Starter	**0654-0012**
LT160E 89-92	Accélérateur	**MP04-118**
	Starter	**0654-0012**
LTF160 91-97	Accélérateur	**MP04-118**
	Starter	**0654-0012**
LTF160 98-01 (modèles hors CA)	Accélérateur	**MP04-118**
	Starter	**0654-0012**
ALT185 85	Accélérateur	**MP04-043**
LT185 84-86	Accélérateur	**MP04-043**
	Frein à main arrière	**MP04-044**
LT185 87	Frein à main arrière	**MP04-044**
LT230E 87-93	Accélérateur	**MP04-106**
	Starter	**MP04-112**
LT230GE 85-86	Accélérateur	**MP04-065**
	Frein à main arrière	**MP04-071**

[1] Câble d'accélérateur uniquement pour les modèles construits avant le 02/10/99 ; n° de série A00CB32AA/CA/FA. A00CD32AA/CA ou A00CD32FA/FB.

[2] Câble de starter pour n° de série A02BG50AA/AC.

[3] Câble de starter pour n° de série A02BG50AA/AB.

Suite de la section CÂBLES DE CONTRÔLE page suivante.

Les produits avec une référence GRIS GRAS sont nouveaux pour 2024.

CÂBLES DE CONTRÔLE (SUITE)

MODÈLES	DESCRIPTION	RÉF.
SUZUKI (SUITE)		
LT230S 85-88	Accélérateur	**MP04-061**
LT250EF 85-86	Frein à main arrière	**MP04-051**
LT250R 85-86	Accélérateur	**MP04-059**
LT250R 85-92	Embrayage	**MP04-057**
LT250R 87-92	Accélérateur	**MP04-107**
	Embrayage	**MP04-057**
LT250S 89-90	Accélérateur	**0650-0546**
LTF250 88-89	Accélérateur	**0650-0546**
	Frein à main arrière	**MP04-159**
	Starter	**MP04-112**
LTF250 90-99	Frein à main arrière	**MP04-159**
	Starter	**MP04-112**
LTF250 00	Frein à main arrière	**MP04-159**
	Starter	**MP04-112**
LTF250F Ozark 01	Accélérateur	**0650-0132**
	Frein à main arrière	**MP04-159**
LTF250F Ozark 02	Accélérateur	**0650-0132**
LT 4WD 87-89	Accélérateur	**MP04-106**
	Compteur de vitesses	**MP04-158**
	Frein à main arrière	**MP04-159**
	Starter	**MP04-112**
LT 4WD 90-96	Compteur de vitesses	**MP04-158**
	Frein à main arrière	**MP04-159**
	Starter	**MP04-112**
LTF 4WD 97-98	Compteur de vitesses	**MP04-158**
	Frein à main arrière	**MP04-159**
	Starter	**MP04-112**
LT-F4WDX 91-98	Compteur de vitesses	**MP04-158**
	Frein à main arrière	**MP04-159**
	Starter	**MP04-112**
LT300E 87-89	Accélérateur	**MP04-061**
	Starter	**MP04-112**
LTF300F 99	Frein à main arrière	**MP04-159**
	Starter	**MP04-112**
LTF300F 00-02	Accélérateur	**0650-0132**
	Frein à main arrière	**MP04-159**
LT-Z400 03-08	Accélérateur	**0650-0133**
	Embrayage	**0652-0057**
LT-Z400 Quadsport 09, 12-14	Embrayage	**0652-0057**
LT-R450 Quad Racer 06-08	Accélérateur (+50,8 mm (2"))	**0650-0822**
	Embrayage (+50,8 mm (2"))	**0652-1002**
LT-R450 Quad Racer 09	Embrayage (+50,8 mm (2"))	**0652-1002**
	Accélérateur	**0650-1567**
LT500R 87-90	Accélérateur	**MP04-103**
	Embrayage	**MP04-104**
LTF500F 98-00	Frein à main arrière	**0653-0013**
LTV 700F 05	Accélérateur	**0650-0267**
	Frein à main arrière	**0653-0032**
YAMAHA		
YFM50 Raptor 04-08	Frein à main arrière	**MP05-192**
YFM80 92-01	Accélérateur	**MP05-191**
	Frein à main arrière	**MP05-192**
YFM80G Grizzly/Raptor 05-08	Frein à main arrière	**MP05-192**
YFM80R Raptor 02-08	Accélérateur	**MP05-191**
	Frein à main arrière	**MP05-192**
YFM80R Raptor 09	Accélérateur	**MP05-191**
YFM100 89-91	Accélérateur	**MP05-191**
	Frein à main arrière	**MP05-192**
YT125 83-85	Frein à main arrière	**MP05-046**
	Frein à main arrière	**MP05-046**
YFM200 85	Accélérateur	**MP05-075**
	Frein à main arrière	**MP05-046**
YFM200DX 86-89	Pédale de frein	**MP05-053**
	Frein à main arrière	**MP05-046**
YFS200 Blaster 88-02	Accélérateur	**MP05-118**
	Embrayage	**MP05-119**
	Frein avant	**MP05-178**[4]
	Frein avant	**MP05-175**[5]
YFS200 03-06	Accélérateur	**MP05-118**
	Embrayage	**MP05-119**
YTM200 83-85	Accélérateur	**MP05-047**
	Frein avant	**MP05-048**
	Frein à main arrière	**MP05-046**
YTM200E 83-84	Accélérateur	**MP05-047**
	Frein avant	**MP05-048**
	Frein à main arrière	**MP05-046**

MODÈLES	DESCRIPTION	RÉF.
YAMAHA (SUITE)		
YTM200ER 85	Accélérateur	**MP05-047**
	Frein avant	**MP05-048**
	Frein à main arrière	**MP05-046**
YFM225 86	Accélérateur	**MP05-075**
	Compteur de vitesses	**0655-0014**
YFM225 87-88	Compteur de vitesses	**0655-0014**
YTM225DR 85	Accélérateur	**MP05-075**
	Frein avant	**MP05-048**
	Pédale de frein	**MP05-053**
	Frein à main arrière	**MP05-046**
YTM225DR 86	Accélérateur	**MP05-193**
	Frein avant	**MP05-048**
	Pédale de frein	**MP05-053**
	Frein à main arrière	**MP05-046**
YTM225DX 83	Frein avant	**MP05-048**
	Pédale de frein	**MP05-053**
	Frein à main arrière	**MP05-046**
YTM225DX 84-85	Accélérateur	**MP05-075**
	Frein avant	**MP05-048**
	Pédale de frein	**MP05-053**
	Frein à main arrière	**MP05-046**
YFB250 92-96	Accélérateur	**MP05-193**
	Frein avant	**MP05-178**[4]
	Frein avant	**MP05-175**[5]
	Frein à main arrière	**MP05-192**
YFB250FW 94-00	Accélérateur	**MP05-193**
	Frein avant	**MP05-178**[4]
	Frein à main arrière	**MP05-192**
YFB250U 96-98	Accélérateur	**MP05-193**
	Frein avant	**MP05-178**[4]
	Frein avant	**MP05-175**[5]
	Frein à main arrière	**MP05-192**
YFM250 08-13	Accélérateur	**0650-1570**
YFM250R Raptor 08-13	Accélérateur	**0650-1570**
YFM350A 2x4 Bruin auto 04	Accélérateur	**0650-0134**
	Starter	**0654-0040**
YFM350A 2x4 Bruin auto 05-06	Accélérateur	**0650-0134**
YFM350 Grizzly 2x4/4x4 07-13	Accélérateur	**0650-0134**
YFM350FA Bruin 4x4 04-06	Accélérateur	**0650-0134**
YFM350FAH 4x4 Hunter 04-05	Accélérateur	**0650-0134**
YFM350ER 87	Compteur de vitesses	**0655-0014**
YFM350ER 88-90	Accélérateur	**MP05-123**[4]
	Compteur de vitesses	**0655-0014**
YFM350ER 92-93	Compteur de vitesses	**0655-0014**
YFM350ER 94-95	Compteur de vitesses	**0655-0014**
YFM350FA Bruin 2WD 04-06	Accélérateur	**0650-0134**
YFM350FG Grizzly FG 12-13/ GW/FGI 07-11	Accélérateur	**0650-0134**
YFM350FW 87-92	Compteur de vitesses	**0655-0014**
	Frein à main arrière	**MP05-173**
YFM350FW 93-97	Compteur de vitesses	**0655-0014**
	Frein à main arrière	**MP05-173**
YFM350RR 88-93	Compteur de vitesses	**0655-0014**
YFM350SE 97	Compteur de vitesses	**0655-0014**
	Frein à main arrière	**MP05-0222**
YFM350T Grizzly 2WD 14	Accélérateur	**0650-0134**
YFM350U 96-98	Compteur de vitesses	**0655-0014**
	Frein à main arrière	**MP05-0222**
YFM350X Warrior 87	Accélérateur	**MP05-109**
	Embrayage	**MP05-092**
	Frein à main arrière	**MP05-126**
YFM350X Warrior 88-92	Embrayage	**MP05-092**
	Frein à main arrière	**MP05-126**
YFM350X Warrior 93-04	Embrayage	**MP05-092**
	Frein à main arrière	**MP05-126**
YFM350X Wolverine 06-09	Accélérateur	**0650-0134**
YFM350R Raptor 04-13	Embrayage	**0652-1003**
	Starter	**0654-0040**
YFZ350 87-06	Accélérateur	**MP05-136**
	Embrayage	**MP05-111**
	Embrayage	**0652-0427**[6]
	Embrayage Terminator	**BA-05111T**
	Frein à main arrière	**MP05-126**

[4] Supérieur uniquement.
[5] Inférieur uniquement.
[6] Câble en acier inoxydable blindé.

Les produits avec une référence GRIS GRAS sont nouveaux pour 2024.

CÂBLES DE CONTRÔLE (SUITE)

MODÈLES	DESCRIPTION	RÉF.
YAMAHA (SUITE)		
YFM400A Kodiak 00-01, 03	Accélérateur	**0650-0134**
YFM400FA Kodiak 00-06	Accélérateur	**0650-0134**
YFM400FG Grizzly 07-08	Accélérateur	**0650-0134**
YFM400FW 93-95	Compteur de vitesses	**0655-0014**
	Frein à main arrière	**MP05-0222**
YFM400FW 96-98	Frein à main arrière	**MP05-0222**
YFM450FA Kodiak 03-06/FS 05	Accélérateur	**0650-0134**
YFM450 Grizzly 07-14	Accélérateur	**0650-0134**
YFM450FX Wolverine 06-10	Accélérateur	**0650-0134**
YFZ450 04-09	Accélérateur	**0650-0551**[7]
	Embrayage	**0652-0428**[7]
	Embrayage Terminator	**0652-0429**[7]

MODÈLES	DESCRIPTION	RÉF.
YAMAHA (SUITE)		
YFZ450R 09-23/X 10-11	Accélérateur (+50,8 mm (2"))	**0650-1046**
	Embrayage (+50,8 mm (2"))	**0652-1497**
YFM660F Grizzly 4x4 02-08	Accélérateur	**0650-0616**
YFM660R Raptor 01-04	Accélérateur	**MP05-0241**
	Embrayage	**MP05-0271**
	Frein à main arrière	**0653-0016**
YFM660R Raptor 05	Accélérateur	**MP05-0241**
YFM700R Raptor 06-14	Accélérateur	**0650-0824**
	Embrayage	**0652-1004**
YFM700R Raptor 15-23	Accélérateur	**0650-0824**
YXZ1000/EPS/SE/R/SS SE 16-19	Accélérateur	**0650-1721**

[7] 51 mm (2") plus long que la pièce d'origine.



PARTS UNLIMITED

CÂBLES

- Tous les câbles de haute qualité listés dans les tableaux ci-après sont fabriqués pour Parts Unlimited et satisfont aux spécifications d'origine, voire les dépassent
- Tous conviennent exactement à l'équipement d'origine, pour une adaptation parfaite ; le numéro d'origine et notre numéro de référence figurent sur l'emballage

MODÈLES	DESCRIPTION	RÉF.
HONDA		
ATC110 84-85	Frein à main arrière	**072331**
ATC125M 84-85	Frein à main arrière	**072331**
	Starter	**K28-2151**
ATC125M 86-87	Starter	**K28-2151**
	Changement de vitesse	**072309**
TRX125 85-86	Starter	**K28-2151**
	Frein à main arrière	**072331**
ATC185 80	Accélérateur	**K28-6506R**
	Frein à main arrière	**110042**
ATC185S 81-82	Accélérateur	**K28-6506R**
	Frein à main avant	**072283**
	Frein à main arrière	**110042**
ATC185S 83	Accélérateur	**K28-6506R**
	Frein à main arrière	**072285**
ATC200 81-82	Accélérateur	**K28-6506R**
	Frein à main avant	**072283**
	Frein à main arrière	**110042**
ATC200 83	Accélérateur	**K28-6506R**
	Frein à main arrière	**072285**
ATC200E 82	Starter	**K28-2151**
	Accélérateur	**K28-6506R**
	Frein à main arrière	**072285**
ATC200ES 84	Starter	**K28-2151**
	Accélérateur	**K28-6506R**
	Frein à main avant	**072321**
ATC200M 84-85	Starter	**K28-2151**
	Accélérateur	**K28-6506R**
	Frein à main avant	**072321**
ATC200S 84	Accélérateur	**K28-6506R**
	Frein à main avant	**072321**
ATC200S 85	Frein à main avant	**072321**
ATC200S 86	Frein à main avant	**072321**
ATC200X 83-85	Embrayage	**K28-5543**
ATC200X 86-87	Embrayage	**K28-5501D**
TRX200 84	Starter	**K28-2151**
	Accélérateur	**K28-6506R**
ATC250ES 85	Frein à main avant	**072322**
	Frein à main arrière	**K28-6081**
	Changement de vitesse	**072309**
ATC250ES 86-87	Frein à main avant	**072322**
	Changement de vitesse	**072309**
ATC250R 81-82	Embrayage	**K28-5597**
ATC250R 83-84	Embrayage	**K28-5597**

MODÈLES	DESCRIPTION	RÉF.
HONDA (SUITE)		
ATC250R 86	Accélérateur	**K28-2137**
ATC250SX 85-87	Frein à main avant	**072322**
	Changement de vitesse	**072309**
TRX250 85	Frein à main arrière	**K28-6081**
	Changement de vitesse	**072309**
TRX250 86-87	Changement de vitesse	**072309**
TRX250R 86-89	Embrayage	**K28-5597**
	Accélérateur	**K28-2137**
TRX300/FW 83-99	Starter	**K28-2105**
	Frein à main arrière	**K28-2130**[1]
TRX300EX 93-06	Embrayage	**K28-5501E**
ATC350X 85-86	Embrayage	**072312**
TRX400EX 99-04	Embrayage	**K28-2139**
TRX450R 04-09	Embrayage	**0652-0747**
KAWASAKI		
KLT185 86-87	Accélérateur	**K28-8501T**
KLT250 82-83	Embrayage	**K28-5502**
KLT250C 83-85	Embrayage	**K28-5502**
KLT250 84	Embrayage	**K28-5502**
KFX400A 03-06	Starter	**0654-0032**
	Embrayage	**0652-0748**
	Accélérateur	**0650-0664**
POLARIS		
325 Magnum 2x4/4x4 HDS 02	Accélérateur	**0650-0663**
325 Trail Boss 00/02	Accélérateur	**0650-0663**
325 Expedition 02	Accélérateur	**0650-0663**
330 Magnum 2x4/4x4 03-04	Accélérateur	**0650-0663**
330 Trail Boss 03-04	Accélérateur	**0650-0663**
400 Sportsman 01-04	Accélérateur	**0650-0663**
425 Expedition 00-02	Accélérateur	**0650-0663**
500 ATP H.O. 04	Accélérateur	**0650-0663**
500 Magnum 99-03	Accélérateur	**0650-0663**
Predator 500 03-04	Accélérateur	**0650-0663**
500 Scrambler 4x4 99-04	Accélérateur	**0650-0663**
500 Scrambler 2x4 01-02	Accélérateur	**0650-0663**

MODÈLES	DESCRIPTION	RÉF.
POLARIS (SUITE)		
500 Sportsman 01-04	Accélérateur	**0650-0663**
500 Worker 99/01-02	Accélérateur	**0650-0663**
Sportsman 6x6 00-04	Accélérateur	**0650-0663**
600 Sportsman Twin 03-05	Accélérateur	**0650-0663**
700 Sportsman Twin 02-06	Accélérateur	**0650-0663**
SUZUKI		
LT230E 87-93	Starter	**K28-2118**
LTF250 88-02	Starter	**K28-2118**
	Frein à main arrière	**K28-2114**
LT 4WD/4WDX 87-98	Starter	**K28-2118**
	Frein à main arrière	**K28-2114**
LT300F 99-02	Starter	**K28-2118**
	Frein à main arrière	**K28-2114**
LTZ400 03-08	Starter	**0654-0032**
	Embrayage	**0652-0748**
	Accélérateur	**0650-0664**
YAMAHA		
YFM80 92-08	Frein à main arrière	**K28-2147**
YFM100 89-91	Frein à main arrière	**K28-2147**
YFS200 88-05	Embrayage	**BA-05119**
	Accélérateur	**K28-2107**
	Frein à main avant	**K28-2136**[2]
	Frein à main avant	**K28-2135**[3]
YFB250 92-98	Frein à main avant	**K28-2136**[2]
	Frein à main avant	**K28-2135**[3]
	Frein à main arrière	**K28-2147**
YFB250FW 94-00	Frein à main arrière	**K28-2147**
YFB250U 96-98	Frein à main avant	**K28-2136**[2]
	Frein à main avant	**K28-2135**[3]
	Frein à main arrière	**K28-2147**
YTZ250 85-86	Embrayage	**K28-2501X**
YFM350X 87-04	Embrayage	**BA-05092**
YFM350FW 87-97	Frein à main arrière	**K28-2123**
YFZ350 87-06	Embrayage	**K28-2120**
YFZ450 04-09	Embrayage	**0652-0750**
YFM660R 01-05	Embrayage	**0652-0749**
	Accélérateur	**0650-0666**

[1] Compatible uniquement avec les modèles 88/93-95.

[2] Supérieur avant.

[3] Inférieur avant.

Les produits avec une référence **GRIS GRAS** sont nouveaux pour 2024.

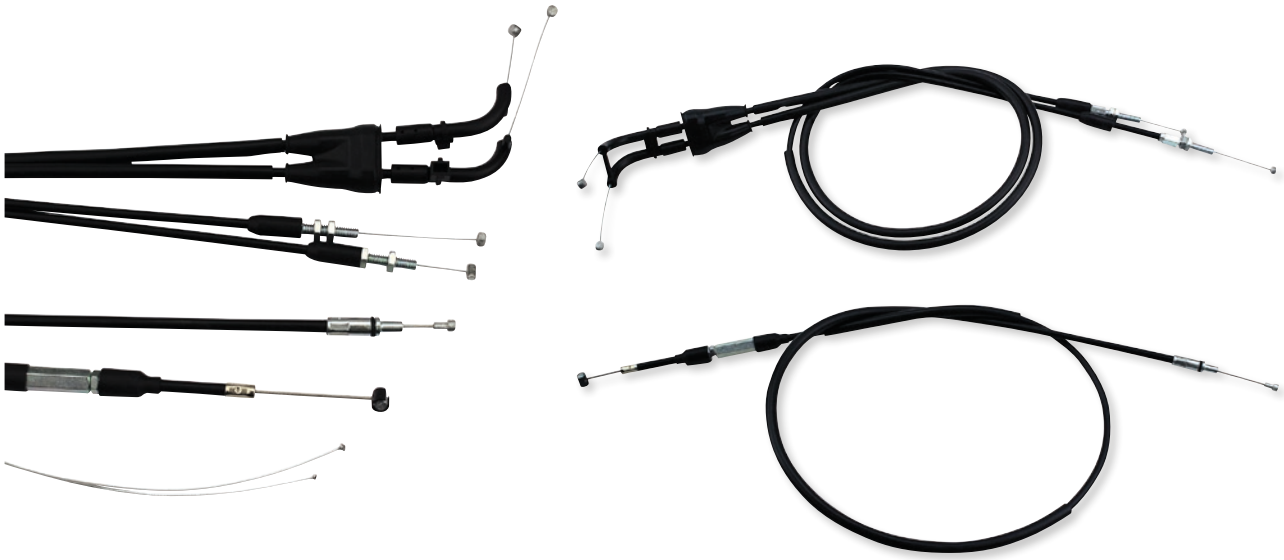

CÂBLES DE CONTRÔLE

- Gaine externe en PVC noir pour un maximum de flexibilité et de durabilité
- Carcasse interne en acier embobinée de façon serrée pour de faibles rapports de compression
- Un intérieur de gaine en nylon pré-lubrifié garantit une utilisation tout en souplesse et une longue durée de vie
- Les extrémités des câbles sont serties avant le moulage final pour garantir une résistance supérieure au tirage
- Composants en caoutchouc moulé EPDM pour une grande résistance aux UV et une longue durée de vie
- Les composants moulés par injection sont usinés à partir d'un matériau POM ultra-résistant

MODÈLES	DESCRIPTION	RÉF.
ARCTIC CAT		
250 2x4 99-01	Frein à main arrière	**0653-0097**
250 2x4 02-05	Accélérateur	**0650-1372**
	Frein arrière	**0653-0097**
250 4x4 01	Frein à main arrière	**0653-0097**
250 4x4 02-05	Accélérateur	**0650-1372**
	Frein arrière	**0653-0097**
300 2x4 98-01	Frein à main arrière	**0653-0097**
300 2x4 02-04	Accélérateur	**0650-1372**
	Frein arrière	**0653-0097**
300 4x4 98-01	Frein à main arrière	**0653-0097**
300 4x4 02-05	Accélérateur	**0650-1372**
	Frein arrière	**0653-0097**
366 FIS avec AT 09-10	Accélérateur	**0650-1331**
366 SE FIS avec AT 11	Accélérateur	**0650-1331**
375 2x4 avec AT 02	Accélérateur	**0650-1331**
375 4x4 avec AT 02	Accélérateur	**0650-1331**
400 4x4 avec AT 03-04	Accélérateur	**0650-1331**
400 4x4 avec MT 02-04	Accélérateur	**0650-1331**
400 DVX 04-08	Accélérateur	**0650-1314**
	Embrayage	**0652-1785**
400 FIS 2x4 avec AT 03-04	Accélérateur	**0650-1331**
400 FIS 2x4 avec MT 03-04	Accélérateur	**0650-1331**
400 FIS 4x4 TRV 06-14	Accélérateur	**0650-1331**
400 FIS 4x4 avec AT 03-08	Accélérateur	**0650-1331**
400 FIS 4x4 avec AT LTD 07	Accélérateur	**0650-1331**
400 FIS 4x4 avec MT 02-07	Accélérateur	**0650-1331**
400 FIS 4x4 avec MT 08	Accélérateur	**0650-1330**
400 TBX 4x4 04-06	Accélérateur	**0650-1331**
400 VP 4x4 avec AT 06	Accélérateur	**0650-1331**
400 VP 4x4 avec MT 06	Accélérateur	**0650-1331**
450i GT EFI 12	Accélérateur	**0650-1331**
500 4x4 avec AT 00-02	Accélérateur	**0650-1331**
500 4x4 avec MT 01	Accélérateur	**0650-1331**
500 FIS 4x4 avec AT 02-09	Accélérateur	**0650-1331**
500 FIS 4x4 avec MT 02-09	Accélérateur	**0650-1331**
500 FIS TBX 4x4 02-06	Accélérateur	**0650-1331**
500 FIS TRV 4x4 03-08	Accélérateur	**0650-1331**
650 4x4 H1 07-11	Accélérateur	**0650-1331**
650 H1 LTD 05-07	Accélérateur	**0650-1331**
650 H1 MudPro 10-11	Accélérateur	**0650-1331**
650 TRV 07-09	Accélérateur	**0650-1331**
650 TRV LTD 07	Accélérateur	**0650-1331**
650i 4x4 12	Accélérateur	**0650-1331**
CAN-AM		
DS 90 4-Stroke 06-07	Accélérateur	**0650-1324**
DS 450 10-15	Embrayage	**0652-1796**
DS 450 EFI MXC 10-12	Embrayage	**0652-1796**
DS 450 EFI XXC 09-12	Embrayage	**0652-1796**
DS 450 STD/X 08-09	Embrayage	**0652-1796**

MODÈLES	DESCRIPTION	RÉF.
CAN-AM (SUITE)		
DS 450 XMX 15	Embrayage	**0652-1796**
DS 450 XXC 15	Embrayage	**0652-1796**
Outlander DPS 450 EFI 16-21	Accélérateur	**0650-1330**
Outlander L 450 EFI 15-16	Accélérateur	**0650-1330**
Outlander L MAX 450 EFI 15-16	Accélérateur	**0650-1330**
Outlander MAX 450 6x6 19-21	Accélérateur	**0650-1330**
Outlander MAX 450 EFI 17	Accélérateur	**0650-1330**
Outlander MAX DPS 450 EFI 16-21	Accélérateur	**0650-1330**
Outlander MAX STD 450 EFI 18-21	Accélérateur	**0650-1330**
Outlander STD 450 EFI 17-21	Accélérateur	**0650-1330**
Outlander 500 STD 4x4 13-15	Accélérateur	**0650-1330**
Outlander 500 XT 4x4 13-14	Accélérateur	**0650-1330**
Outlander L 500 EFI 15	Accélérateur	**0650-1330**
Outlander L MAX 500 EFI 15	Accélérateur	**0650-1330**
Outlander MAX 500 EFI 15	Accélérateur	**0650-1330**
Outlander MAX 500 STD 4x4 13-14	Accélérateur	**0650-1330**
Outlander MAX 500 XT 4x4 13-14	Accélérateur	**0650-1330**
Renegade 500 13-15	Accélérateur	**0650-1330**
Outlander DPS 570 EFI 16-21	Accélérateur	**0650-1330**
Outlander L 570 EFI 16	Accélérateur	**0650-1330**
Outlander LE 570 EFI 16	Accélérateur	**0650-1330**
Outlander MAX 570 EFI 16-17	Accélérateur	**0650-1330**
Outlander MAX DPS 570 EFI 16-21	Accélérateur	**0650-1330**
Outlander MAX STD 570 EFI 18-21	Accélérateur	**0650-1330**
Outlander STD 570 EFI 17-21	Accélérateur	**0650-1330**
Outlander XMR 570 EFI 16-21	Accélérateur	**0650-1330**
Renegade 570 EFI 16-21	Accélérateur	**0650-1330**
Renegade XMR 570 EFI 17-21	Accélérateur	**0650-1330**
Outlander 650 6x6 15-18	Accélérateur	**0650-1330**
Outlander 650 STD 4x4 13-15	Accélérateur	**0650-1330**
Outlander 650 XMR 13-21	Accélérateur	**0650-1330**
Outlander 650 XT 4x4 13-14	Accélérateur	**0650-1330**
Outlander DPS 650 EFI 17-21	Accélérateur	**0650-1330**
Outlander MAX 650 6x6 19-21	Accélérateur	**0650-1330**
Outlander MAX 650 DPS 21	Accélérateur	**0650-1330**
Outlander MAX 650 STD 4x4 13-15	Accélérateur	**0650-1330**
Outlander MAX 650 XT 4x4 13-14	Accélérateur	**0650-1330**
Outlander MAX 650 XT 21	Accélérateur	**0650-1330**
Outlander STD 650 EFI 17-21	Accélérateur	**0650-1330**
Outlander 800R STD 4x4 13-15	Accélérateur	**0650-1330**
Outlander 800R XMR 15	Accélérateur	**0650-1330**
Outlander 800R XT 4x4 13-14	Accélérateur	**0650-1330**
Outlander MAX 800R EFI 15	Accélérateur	**0650-1330**

Les produits avec une référence **GRIS GRAS** sont nouveaux pour 2024.

CÂBLES DE CONTRÔLE (SUITE)

MODÈLES	DESCRIPTION	RÉF.
CAN-AM (SUITE)		
Outlander MAX 800R STD 4x4 13-14	Accélérateur	**0650-1330**
Outlander MAX 800R XT 4x4 13-14	Accélérateur	**0650-1330**
Renegade 800 12-15	Accélérateur	**0650-1330**
Renegade 800 XXC 12-14	Accélérateur	**0650-1330**
Outlander 850 16	Accélérateur	**0650-1330**
Outlander 850 DPS 16-21	Accélérateur	**0650-1330**
Outlander 850 XMR 16-19	Accélérateur	**0650-1330**
Outlander 850 XT 16-21	Accélérateur	**0650-1330**
Outlander 850 XTP 16-21	Accélérateur	**0650-1330**
Outlander MAX 850 DPS 17-20	Accélérateur	**0650-1330**
Outlander MAX 850 XT 16	Accélérateur	**0650-1330**
Outlander MAX 850 XTP 16	Accélérateur	**0650-1330**
Renegade 850 16-19	Accélérateur	**0650-1330**
Renegade 850 XXC 16-20	Accélérateur	**0650-1330**
Outlander 1000 DPS 12-20	Accélérateur	**0650-1330**
Outlander 1000 EFI 6x6 15-18	Accélérateur	**0650-1330**
Outlander 1000 XMR 13-20	Accélérateur	**0650-1330**
Outlander 1000 XT 12-20	Accélérateur	**0650-1330**
Outlander 1000 XTP 13-19	Accélérateur	**0650-1330**
Outlander MAX 1000 13-19	Accélérateur	**0650-1330**
Outlander MAX 1000 EFI 6x6 19-21	Accélérateur	**0650-1330**
Outlander MAX 1000 LTD 15-16	Accélérateur	**0650-1330**
Outlander MAX 1000 XT 13-19	Accélérateur	**0650-1330**
Outlander MAX 1000 XTP 13-19	Accélérateur	**0650-1330**
Renegade 1000 12-19	Accélérateur	**0650-1330**
Renegade 1000 XMR 16-19	Accélérateur	**0650-1330**
Renegade 1000 XXC 12-19	Accélérateur	**0650-1330**
HONDA		
TRX90 93-20	Accélérateur	**0650-1360**
ATC125M 86-87	Frein à main/de stationnement arrière	**0653-0095**
ATC200X 83-85	Embrayage	**0652-1681**
	Frein à main/de stationnement arrière	**0653-0069**
ATC200X 86-87	Frein à main/de stationnement arrière	**0653-0069**
TRX200 84	Frein à main/de stationnement arrière	**0653-0095**
TRX200 90-91	Frein à main/de stationnement arrière	**0653-0095**
TRX200D 90-95	Frein à main/de stationnement arrière	**0653-0095**
TRX200SX 86-88	Frein à main/de stationnement arrière	**0653-0095**
ATC250ES 85-87	Accélérateur	**0650-1282**
	Frein à main/de stationnement arrière	**0653-0095**
ATC250R 81	Embrayage	**0652-1675**
ATC250R 82	Embrayage	**0652-1675**
	Frein à main/de stationnement arrière	**0653-0069**
ATC250R 83-84	Accélérateur	**0650-1290**
	Embrayage	**0652-1675**
	Frein à main/de stationnement arrière	**0653-0069**
ATC250R 85	Frein à main/de stationnement arrière	**0653-0069**
ATC250SX 85-86	Accélérateur	**0650-1282**
	Frein à main/de stationnement arrière	**0653-0095**
ATC250SX 87	Frein à main/de stationnement arrière	**0653-0095**
TRX250 Fourtrax 85-87	Accélérateur	**0650-1282**
	Frein à main/de stationnement arrière	**0653-0095**
TRX250 Recon 97-01	Accélérateur	**0650-1284**
	Frein arrière	**0653-0046**
	Frein à main/de stationnement arrière	**0653-0066**
TRX250R 86-87	Embrayage	**0652-1675**
TRX250R 88-89	Embrayage	**0652-1675**
	Frein à main/de stationnement arrière	**0653-0066**
TRX250TE Recon 02-14	Accélérateur	**0650-1284**
	Frein arrière	**0653-0046**
	Frein à main/de stationnement arrière	**0653-0066**
TRX250TE Recon 16-21	Accélérateur	**0650-1284**
	Frein arrière	**0653-0046**
TRX250TM Recon 02-14	Accélérateur	**0650-1284**
	Frein arrière	**0653-0046**
	Frein à main/de stationnement arrière	**0653-0066**
TRX250TM Recon 16-21	Accélérateur	**0650-1284**
	Frein arrière	**0653-0046**
TRX250X 87-92	Accélérateur	**0650-1282**
	Frein à main/de stationnement arrière	**0653-0069**
TRX250X/EX Sportrax 01-05	Accélérateur	**0650-1284**
	Frein arrière	**0653-0046**
	Frein à main/de stationnement arrière	**0653-0066**
TRX250X/EX Sportrax 06-16	Accélérateur	**0650-1285**
	Frein arrière	**0653-0046**
	Frein à main/de stationnement arrière	**0653-0054**

MODÈLES	DESCRIPTION	RÉF.
HONDA (SUITE)		
TRX250X/EX Sportrax 17-21	Accélérateur	**0650-1285**
	Frein arrière	**0653-0046**
TRX300 EX 93-08	Accélérateur	**0650-1282**
	Embrayage	**0652-1792**
	Frein à main/de stationnement arrière	**0653-0069**
TRX300 Fourtrax 88-92	Accélérateur	**0650-1286**
	Frein à main/de stationnement arrière	**0653-0070**
TRX300 Fourtrax 93-95	Accélérateur	**0650-1286**
	Frein arrière	**0653-0047**
	Frein à main/de stationnement arrière	**0653-0070**
TRX300 Fourtrax 96-00	Accélérateur	**0650-1286**
	Frein arrière	**0653-0047**
TRX300 X 09	Accélérateur	**0650-1282**
	Embrayage	**0652-1792**
	Frein à main/de stationnement arrière	**0653-0069**
TRX300FW Fourtrax 4x4 88-92	Accélérateur	**0650-1286**
	Frein à main/de stationnement arrière	**0653-0070**
TRX300FW Fourtrax 4x4 93-95	Accélérateur	**0650-1286**
	Frein arrière	**0653-0047**
	Frein à main/de stationnement arrière	**0653-0070**
TRX300FW Fourtrax 4x4 96-00	Accélérateur	**0650-1286**
	Frein arrière	**0653-0047**
ATC350X 85-86	Accélérateur	**0650-1282**
	Frein à main/de stationnement arrière	**0653-0069**
TRX350 86-87	Accélérateur	**0650-1282**
TRX350D 87-89	Accélérateur	**0650-1282**
TRX350FE 00-06	Accélérateur	**0650-1287**
	Frein arrière	**0653-0048**
	Frein à main/de stationnement arrière	**0653-0050**
TRX350FM Fourtrax Rancher 00-06	Accélérateur	**0650-1287**
	Frein arrière	**0653-0048**
	Frein à main/de stationnement arrière	**0653-0050**
TRX350TE 00-06	Accélérateur	**0650-1287**
	Frein arrière	**0653-0048**
	Frein à main/de stationnement arrière	**0653-0050**
TRX350TM Fourtrax Rancher 00-06	Accélérateur	**0650-1287**
	Frein arrière	**0653-0048**
	Frein à main/de stationnement arrière	**0653-0050**
TRX400EX 99-04	Accélérateur	**0650-1282**
	Embrayage	**0652-1791**
TRX400EX 05-07	Accélérateur	**0650-1368**
	Embrayage	**0652-1790**
TRX400EX 08	Accélérateur	**0650-1368**
	Embrayage	**0652-1789**
TRX400FA 04-07	Accélérateur	**0650-1287**
	Frein arrière	**0653-0048**
	Frein à main/de stationnement arrière	**0653-0050**
TRX400FGA Fourtrax Rancher 4x4 04-07	Accélérateur	**0650-1287**
	Frein arrière	**0653-0048**
	Frein à main/de stationnement arrière	**0653-0050**
TRX400FW Fourtrax Foreman 4x4 95-03	Accélérateur	**0650-1287**
	Frein arrière	**0653-0048**
	Frein à main/de stationnement arrière	**0653-0050**
TRX400X 09-17	Accélérateur	**0650-1368**
	Embrayage	**0652-1789**
TRX420 FA IRS 09-14	Accélérateur	**0650-1287**
TRX420 FA IRS 15-17	Frein à main/de stationnement arrière	**0653-0055**
TRX420 FA Solid Axle 14-21	Frein à main/de stationnement arrière	**0653-0055**
TRX420 FE 07-13	Accélérateur	**0650-1287**
	Frein arrière	**0653-0048**
	Frein à main/de stationnement arrière	**0653-0101**
TRX420 FE 14-21	Frein à main/de stationnement arrière	**0653-0055**
TRX420 FM 07-13	Accélérateur	**0650-1287**
	Frein arrière	**0653-0048**
	Frein à main/de stationnement arrière	**0653-0101**
TRX420 FM 14-21	Frein à main/de stationnement arrière	**0653-0055**
TRX420 FPA IRS 09-14	Accélérateur	**0650-1287**
TRX420 FPA Solid Axle 14-20	Frein à main/de stationnement arrière	**0653-0055**
TRX420 FPE 09-10	Frein à main/de stationnement arrière	**0653-0101**
TRX420 FPE 11-13	Accélérateur	**0650-1287**
	Frein arrière	**0653-0048**
	Frein à main/de stationnement arrière	**0653-0101**
TRX420 FPM 09-10	Frein à main/de stationnement arrière	**0653-0101**
TRX420 FPM 11-13	Accélérateur	**0650-1287**
	Frein arrière	**0653-0048**
	Frein à main/de stationnement arrière	**0653-0101**
TRX420 TE 07-13	Accélérateur	**0650-1287**
	Frein à main/de stationnement arrière	**0653-0101**
	Frein arrière	**0653-0048**

Suite de la section CÂBLES DE CONTRÔLE page suivante.

Les produits avec une référence GRIS GRAS sont nouveaux pour 2024.

CÂBLES DE CONTRÔLE (SUITE)

MODÈLES	DESCRIPTION	RÉF.
HONDA (SUITE)		
TRX420 TE 14-21	Frein à main/de stationnement arrière	**0653-0055**
TRX420 TM 07-13	Accélérateur	**0650-1287**
	Frein arrière	**0653-0048**
	Frein à main/de stationnement arrière	**0653-0101**
TRX420 TM 14-21	Frein à main/de stationnement arrière	**0653-0055**
TRX450ER 06-17	Accélérateur	**0650-1288**
	Embrayage	**0652-1675**
TRX450ES 98-01	Accélérateur	**0650-1287**
	Frein arrière	**0653-0048**
	Frein à main/de stationnement arrière	**0653-0050**
TRX450FE 02-04	Accélérateur	**0650-1287**
	Frein arrière	**0653-0048**
	Frein à main/de stationnement arrière	**0653-0050**
TRX450FM 02-04	Accélérateur	**0650-1287**
	Frein arrière	**0653-0048**
	Frein à main/de stationnement arrière	**0653-0050**
TRX450R 04-09	Accélérateur	**0650-1288**
	Embrayage	**0652-1675**
TRX450S 98-01	Accélérateur	**0650-1287**
	Frein arrière	**0653-0048**
	Frein à main/de stationnement arrière	**0653-0050**
TRX500FA 01-17	Accélérateur	**0650-1287**
	Frein arrière	**0653-0048**
	Frein à main/de stationnement arrière	**0653-0050**
TRX500FA 15-17	Frein arrière	**0653-0048**
TRX500FE 05-09	Accélérateur	**0650-1287**
	Frein arrière	**0653-0048**
	Frein à main/de stationnement arrière	**0653-0050**
TRX500FE 10-11	Accélérateur	**0650-1287**
TRX500FE 12-13	Accélérateur	**0650-1287**
	Frein arrière	**0653-0049**
	Frein à main/de stationnement arrière	**0653-0056**
TRX500FE 14-20	Frein à main/de stationnement arrière	**0653-0055**
TRX500FGA 04-08	Accélérateur	**0650-1287**
	Frein arrière	**0653-0048**
	Frein à main/de stationnement arrière	**0653-0050**
TRX500FM 05-09	Accélérateur	**0650-1287**
	Frein arrière	**0653-0048**
	Frein à main/de stationnement arrière	**0653-0050**
TRX500FM 10-11	Accélérateur	**0650-1287**
TRX500FM 12-13	Accélérateur	**0650-1287**
	Frein arrière	**0653-0049**
	Frein à main/de stationnement arrière	**0653-0056**
TRX500FM Solid Axle 14-19	Frein à main/de stationnement arrière	**0653-0055**
TRX500FPA 09	Accélérateur	**0650-1287**
	Frein arrière	**0653-0048**
	Frein à main/de stationnement arrière	**0653-0050**
TRX500FPA 10	Accélérateur	**0650-1287**
TRX500FPA 11-17	Accélérateur	**0650-1287**
	Frein arrière	**0653-0048**
	Frein à main/de stationnement arrière	**0653-0050**
TRX500FPE 07-09	Accélérateur	**0650-1287**
	Frein arrière	**0653-0048**
	Frein à main/de stationnement arrière	**0653-0050**
TRX500FPE 10-11	Accélérateur	**0650-1287**
TRX500FPE 12-13	Accélérateur	**0650-1287**
	Frein arrière	**0653-0049**
	Frein à main/de stationnement arrière	**0653-0056**
TRX500FPM 08-09	Accélérateur	**0650-1287**
	Frein arrière	**0653-0048**
	Frein à main/de stationnement arrière	**0653-0050**
TRX500FPM 10-11	Accélérateur	**0650-1287**
TRX500FPM 12-13	Accélérateur	**0650-1287**
	Frein arrière	**0653-0049**
	Frein à main/de stationnement arrière	**0653-0056**
TRX500TM 05-06	Accélérateur	**0650-1287**
	Frein arrière	**0653-0048**
	Frein à main/de stationnement arrière	**0653-0050**
TRX520FE/FM 20-22	Frein à main/de stationnement arrière	**0653-0055**
TRX650 Rincon 03-05	Accélérateur	**0650-1287**
	Frein à main/de stationnement arrière	**0653-0057**
TRX680 Rincon 06-20	Accélérateur	**0650-1287**
	Frein à main/de stationnement arrière	**0653-0057**
KAWASAKI		
KFX80 03-06	Accélérateur	**0650-1335**
KLT200B 83	Embrayage	**0652-1788**
KLT200C 83-84	Embrayage	**0652-1788**
KFX250 Mojave 89-04	Embrayage	**0652-1788**
KLF300B Bayou 88	Frein arrière	**0653-0071**
	Frein à main/de stationnement arrière	**0653-0074**
KLF300B Bayou 89-05	Frein arrière	**0653-0071**
	Frein à main/de stationnement arrière	**0653-0074**
KVF300A Prairie 4x4 99-02	Frein arrière	**0653-0072**
	Frein à main/de stationnement arrière	**0653-0075**

MODÈLES	DESCRIPTION	RÉF.
KAWASAKI (SUITE)		
KVF300B Prairie 2x4 99-02	Frein arrière	**0653-0072**
	Frein à main/de stationnement arrière	**0653-0075**
KVF360A Prairie 4x4 03-13	Accélérateur	**0650-1338**
	Frein arrière	**0653-0058**
	Frein à main/de stationnement arrière	**0653-0060**
KVF360B Prairie 03-09	Frein arrière	**0653-0058**
	Frein à main/de stationnement arrière	**0653-0060**
KVF360C Prairie 4x4 03-13	Accélérateur	**0650-1338**
	Frein arrière	**0653-0058**
	Frein à main/de stationnement arrière	**0653-0060**
KFX400 03-06	Accélérateur	**0650-1314**
	Embrayage	**0652-1785**
	Frein à main/de stationnement arrière	**0653-0098**
KLF400 Bayou 93-99	Frein à main/de stationnement arrière	**0653-0075**
KVF400A Prairie 4x4 97-98	Frein arrière	**0653-0072**
	Frein à main/de stationnement arrière	**0653-0075**
KVF400B Prairie 98	Frein arrière	**0653-0072**
	Frein à main/de stationnement arrière	**0653-0075**
KVF400C Prairie 4x4 99-02	Frein arrière	**0653-0072**
	Frein à main/de stationnement arrière	**0653-0075**
KVF400D Prairie 99-02	Frein arrière	**0653-0072**
	Frein à main/de stationnement arrière	**0653-0075**
KFX450R 08-17	Embrayage	**0652-1787**
KVF650 Brute Force 05-13	Accélérateur	**0650-1306**
	Frein arrière	**0653-0058**
	Frein à main/de stationnement arrière	**0653-0060**
KVF650 I Brute Force 06-13	Accélérateur	**0650-1341**
	Frein arrière	**0653-0059**
	Frein à main/de stationnement arrière	**0653-0061**
KVF650 Prairie 02-03	Accélérateur	**0650-1306**
	Frein arrière	**0653-0058**
	Frein à main/de stationnement arrière	**0653-0060**
KFX 700 V-Force 04-09	Accélérateur	**0650-1306**
	Frein arrière	**0653-0058**
	Frein à main/de stationnement arrière	**0653-0060**
KVF700 Prairie 04-06	Accélérateur	**0650-1306**
	Frein arrière	**0653-0058**
	Frein à main/de stationnement arrière	**0653-0060**
KVF750 Brute Force 05-07	Accélérateur	**0650-1341**
	Frein arrière	**0653-0059**
	Frein à main/de stationnement arrière	**0653-0061**
KVF750 Brute Force 08-21	Frein arrière	**0653-0059**
	Frein à main/de stationnement arrière	**0653-0061**
KVF750 Brute Force EPS 12-21	Frein arrière	**0653-0059**
	Frein à main/de stationnement arrière	**0653-0061**
POLARIS		
Outlaw 90 07-16	Accélérateur	**0650-1324**
Sportsman 90 07-16	Accélérateur	**0650-1324**
Phoenix 200 07-21	Frein arrière	**0653-0096**
Big Boss 250 4x6 89-92	Accélérateur	**0650-1356**
Big Boss 250 6x6 91-93	Accélérateur	**0650-1356**
Trail Blazer 250 90-98	Accélérateur	**0650-1356**
Trail Blazer 250 99-06	Accélérateur	**0650-1357**
Trail Boss 250 2x4 89-99	Accélérateur	**0650-1356**
Trail Boss 250 4x4 89-95	Accélérateur	**0650-1356**
Xplorer 250 4x4 00-02	Accélérateur	**0650-1357**
300 2x4 94-95	Accélérateur	**0650-1356**
300 4x4 94-95	Accélérateur	**0650-1356**
Big Boss 300 6x6 94	Accélérateur	**0650-1356**
Sportsman 300 4x4 08-10	Accélérateur	**0650-1346**
Magnum 325 2x4 00	Accélérateur	**0650-1350**
Magnum 325 2x4 01-02	Accélérateur	**0650-1346**
Magnum 325 4x4 00-02	Accélérateur	**0650-1350**
Sportsman 325 ETX EFI 15	Accélérateur	**0650-1608**
Trail Boss 325 00-01	Accélérateur	**0650-1350**
Trail Boss 325 02	Accélérateur	**0650-1346**
Xpedition 325 00-01	Accélérateur	**0650-1350**
Xpedition 325 02	Accélérateur	**0650-1346**
ATP 330 4x4 04-05	Accélérateur	**0650-1346**
Magnum 330 2x4 03-05	Accélérateur	**0650-1346**
Magnum 330 4x4 05	Accélérateur	**0650-1346**
Magnum 330 4x4 AA AB AC 03-04	Accélérateur	**0650-1346**
Magnum 330 4x4 FB 03-04	Accélérateur	**0650-1346**
Trail Blazer 330 08-13	Accélérateur	**0650-1346**
Trail Boss 330 03-13	Accélérateur	**0650-1346**
350L 2x4 93	Accélérateur	**0650-1354**
350L 4x4 93	Accélérateur	**0650-1354**
Big Boss 350L 6x6 93	Accélérateur	**0650-1354**
Sportsman 350 4x4 93	Accélérateur	**0650-1354**
Trail Boss 350L 2x4 90-92	Accélérateur	**0650-1354**
Trail Boss 350L 4x4 90-92	Accélérateur	**0650-1354**
400L 2x4 94-95	Accélérateur	**0650-1354**
400L 4x4 94	Accélérateur	**0650-1354**
Big Boss 400L 6x6 94-97	Accélérateur	**0650-1354**

Les produits avec une référence GRIS GRAS sont nouveaux pour 2024.

CÂBLES DE CONTRÔLE (SUITE)

MODÈLES	DESCRIPTION	RÉF.
POLARIS (SUITE)		
Scrambler 400 2x4 00-02	Accélérateur	**0650-1353**
Scrambler 400 4x4 00-02	Accélérateur	**0650-1353**
Sport 400 94-97	Accélérateur	**0650-1354**
Sportsman 400 4x4 94-97	Accélérateur	**0650-1354**
Sportsman 400 4x4 02-05	Accélérateur	**0650-1346**
Sportsman 400 4x4 AA AE AG 04	Accélérateur	**0650-1346**
Sportsman 400 4x4 AQ-AV 04	Accélérateur	**0650-1346**
SPortsman 400 HO 4x4 09-14	Accélérateur	**0650-1346**
Trail Blazer 400 03	Accélérateur	**0650-1353**
Xplorer 400L 4x4 99-02	Accélérateur	**0650-1353**
Xpedition 425 00	Accélérateur	**0650-1350**
Xpedition 425 01-02	Accélérateur	**0650-1346**
Sportsman 450 06	Accélérateur	**0650-1346**
Sportsman 450 HD 2x4 18	Accélérateur	**0650-1608**
Sportsman 450 HO 18-21	Accélérateur	**0650-1608**
ATP 500 4x4 04-05	Accélérateur	**0650-1346**
Magnum 500 2x4 HDS 02	Accélérateur	**0650-1346**
Magnum 500 4x4 00	Accélérateur	**0650-1350**
Magnum 500 4x4 01	Accélérateur	**0650-1346**
Magnum 500 4x4 AA 02	Accélérateur	**0650-1346**
Magnum 500 4x4 AB/FB 02	Accélérateur	**0650-1346**
Magnum 500 4x4 HDS 03	Accélérateur	**0650-1346**
Magnum 500 4x4 HDS AA 01-02	Accélérateur	**0650-1346**
Magnum 500 4x4 HDS FB 01	Accélérateur	**0650-1346**
Outlaw 500 06-07	Accélérateur	**0650-1346**
	Embrayage	**0652-1799**
Predator 500 03-07	Accélérateur	**0650-1346**
	Embrayage	**0652-1799**
Scrambler 500 2x4 00	Accélérateur	**0650-1353**
Scrambler 500 2x4 02	Accélérateur	**0650-1346**
Scrambler 500 4x4 99-00	Accélérateur	**0650-1350**
Scrambler 500 4x4 01-12	Accélérateur	**0650-1346**
Sportsman 500 4x4 00	Accélérateur	**0650-1350**
Sportsman 500 4x4 DUSE 01	Accélérateur	**0650-1350**
Sportsman 500 4x4 DUSE 02	Accélérateur	**0650-1346**
Sportsman 500 4x4 DUSE HO 01	Accélérateur	**0650-1350**
Sportsman 500 4x4 HO 01	Accélérateur	**0650-1350**
Sportsman 500 4x4 HO 02-13	Accélérateur	**0650-1346**
Sportsman 500 4x4 HO AA-AC-AE-AG 04	Accélérateur	**0650-1346**
Sportsman 500 4x4 HO AO-AX 04	Accélérateur	**0650-1346**
Sportsman 500 4x4 RSE 00-01	Accélérateur	**0650-1350**
Sportsman 500 4x4 RSE 02	Accélérateur	**0650-1346**
Sportsman 500 6x6 00	Accélérateur	**0650-1350**
Sportsman 500 6x6 01-08	Accélérateur	**0650-1346**
Sportsman 500 EFI 09	Accélérateur	**0650-1346**
Sportsman Forest 500 11-13	Accélérateur	**0650-1346**
Sportsman Forest 500 Tractor 11-12	Accélérateur	**0650-1346**
Worker 500 4x4 01	Accélérateur	**0650-1350**
Sportsman 550 11-13	Accélérateur	**0650-1347**
Sportsman 550 EPS 10-14	Accélérateur	**0650-1347**
Sportsman 550 X2 10-14	Accélérateur	**0650-1347**
Sportsman 550 XP 10-14	Accélérateur	**0650-1347**
Sportsman Forest 550 11-14	Accélérateur	**0650-1347**
Sportsman Touring 550 EPS 10-14	Accélérateur	**0650-1347**
Sportsman 570 6x6 19-22	Accélérateur	**0650-2083**
Sportsman 570 EFI 14-21	Accélérateur	**0650-1608**
Sportsman 570 EFI EPS 14-20	Accélérateur	**0650-1608**
Sportsman 570 EFI HD 16-20	Accélérateur	**0650-1608**
Sportsman 570 EFI UTE HD 15	Accélérateur	**0650-1608**
Sportsman 570 EFI X2 EPS 15	Accélérateur	**0650-1608**
Sportsman 570 EFI X2 EPS 18-21	Accélérateur	**0650-2083**
Sportsman 570 HD 15	Accélérateur	**0650-1608**
Sportsman 570 HD EFI 14	Accélérateur	**0650-1608**
Sportsman 570 Premium 21	Accélérateur	**0650-1608**
Sportsman 570 SP 15-20	Accélérateur	**0650-1608**
Sportsman 570 Touring EFI 16-22	Accélérateur	**0650-2083**
Sportsman 570 Touring Premium 20-22	Accélérateur	**0650-2083**
Sportsman 570 Touring SP 16-20	Accélérateur	**0650-2083**
Sportsman 570 Trail 21	Accélérateur	**0650-1608**
Sportsman 570 Ultimate Trail LE 21	Accélérateur	**0650-1608**
Sportsman 570 Utility HD LE 21	Accélérateur	**0650-1608**
Sportsman Forest 570 14	Accélérateur	**0650-1608**
Sportsman Forest 570 EFI EPS 14-15	Accélérateur	**0650-1608**

MODÈLES	DESCRIPTION	RÉF.
POLARIS (SUITE)		
Sportsman Touring 570 EFI 14	Accélérateur	**0650-1608**
Sportsman Touring 570 EFI EPS 15	Accélérateur	**0650-1608**
Sportsman Touring 570 SP 15	Accélérateur	**0650-1608**
Scrambler 850 15-21	Accélérateur	**0650-1343**
Scrambler 850 HO/EPS 13-14	Accélérateur	**0650-1343**
Sportsman 850 21	Accélérateur	**0650-1343**
Sportsman 850 High Lifter 16-21	Accélérateur	**0650-1343**
Sportsman 850 SP 15-18	Accélérateur	**0650-1343**
Sportsman Forest 850 11-15	Accélérateur	**0650-1343**
Sportsman 850 Premium 21	Accélérateur	**0650-1343**
Sportsman 850 Ultimate Trail Edition 21	Accélérateur	**0650-1343**
Sportsman Touring 850 21	Accélérateur	**0650-1343**
Sportsman Touring 850 EPS 14	Accélérateur	**0650-1343**
Sportsman Touring 850 SP 15-20	Accélérateur	**0650-1343**
Sportsman Touring EPS 850 10-13	Accélérateur	**0650-1343**
Sportsman Touring EPS 850 HO 13	Accélérateur	**0650-1343**
Sportsman X2 850 11	Accélérateur	**0650-1343**
Sportsman XP 850 09-13	Accélérateur	**0650-1343**
Sportsman XP 850 EPS 10-14	Accélérateur	**0650-1343**
Scrambler 1000 XP 16-18	Accélérateur	**0650-1343**
Scrambler 1000 XP HO EPS 14-15	Accélérateur	**0650-1343**
Sportsman 1000 XP 15	Accélérateur	**0650-1343**
Sportsman 1000 XP 16	Accélérateur	**0650-1347**
Sportsman Touring 1000 15-21	Accélérateur	**0650-1343**
SUZUKI		
LT-80 87-06	Accélérateur	**0650-1335**
LT-230E 87-93	Accélérateur	**0650-1320**
LT-230S 85-90	Embrayage	**0652-1714**
LT-250R 85-86	Embrayage	**0652-1786**
LT-250R 87-92	Embrayage	**0652-1786**
LT-250S 89-90	Embrayage	**0652-1714**
LT-4WD 250 Quad Runner 87-89	Accélérateur	**0650-1320**
LT-4WD 250 Quad Runner 90-98	Accélérateur	**0650-1316**
LT-F250 2WD 90-98	Accélérateur	**0650-1316**
LT-F250 2WD 00-01	Accélérateur	**0650-1317**
LT-F250 Ozark 02-03	Accélérateur	**0650-1318**
	Frein à main/de stationnement arrière	**0653-0078**
LT-F250 Ozark 04-08	Frein à main/de stationnement arrière	**0653-0078**
LT-F250 Ozark 09-14	Accélérateur	**0650-1317**
	Frein à main/de stationnement arrière	**0653-0078**
LT-F250F 4WD Quad Runner 99	Accélérateur	**0650-1316**
LT-F250F 4WD Quad Runner 00-02	Accélérateur	**0650-1317**
LT-Z250 04-08	Accélérateur	**0650-1318**
	Frein à main/de stationnement arrière	**0653-0079**
LT-Z250 09	Frein à main/de stationnement arrière	**0653-0079**
LT-F300F King Quad 99	Accélérateur	**0650-1316**
LT-F300F King Quad 00-02	Accélérateur	**0650-1317**
LT-F4WDX King Quad 300 91-98	Accélérateur	**0650-1316**
LT-A400 2WD King Quad 08-09	Frein arrière	**0653-0076**
LT-A400 Eiger 2wd 02-07	Accélérateur	**0650-1308**
	Frein arrière	**0653-0076**
	Frein à main/de stationnement arrière	**0653-0080**
LT-A400F 4WD King Quad 08-10	Frein arrière	**0653-0076**
	Frein à main/de stationnement arrière	**0653-0099**
LT-A400F 4WD King Quad 11-14	Frein à main/de stationnement arrière	**0653-0099**
LT-A400F Eiger 4wd 02	Accélérateur	**0650-1308**
	Frein à main/de stationnement arrière	**0653-0080**
LT-A400F Eiger 4wd 03-07	Accélérateur	**0650-1308**
	Frein arrière	**0653-0076**
	Frein à main/de stationnement arrière	**0653-0080**
LT-F400 2WD King Quad 08	Frein arrière	**0653-0076**
	Frein à main/de stationnement arrière	**0653-0099**
LT-F400 Eiger 2wd 02-07	Accélérateur	**0650-1308**
	Frein arrière	**0653-0076**
	Frein à main/de stationnement arrière	**0653-0080**
LT-F400F 4WD King Quad 08-10	Frein arrière	**0653-0076**
	Frein à main/de stationnement arrière	**0653-0099**
LT-F400F 4WD King Quad 11-21	Frein à main/de stationnement arrière	**0653-0099**
LT-F400F Eiger 4wd 02-07	Accélérateur	**0650-1308**
	Frein arrière	**0653-0076**
	Frein à main/de stationnement arrière	**0653-0080**

Suite de la section CÂBLES DE CONTRÔLE page suivante.

Les produits avec une référence GRIS GRAS sont nouveaux pour 2024.

MOOSE RACING® CÂBLES DE CONTRÔLE (SUITE)

MODÈLES	DESCRIPTION	RÉF.
SUZUKI (SUITE)		
LT-Z400 03-08	Accélérateur	**0650-1314**
	Embrayage	**0652-1785**
	Frein à main/de stationnement arrière	**0653-0098**
LT-Z400 09-17	Accélérateur	**0650-1312**
	Embrayage	**0652-1785**
LTA-450 X King Quad 07-09	Frein à main/de stationnement arrière	**0653-0081**
LTA-450 X King Quad 10	Frein à main/de stationnement arrière	**0653-0081**
LT-R450 06-08	Accélérateur	**0650-1313**
	Embrayage	**0652-1784**
LT-R450 09-11	Accélérateur	**0650-1312**
	Embrayage	**0652-1784**
LT-A500F Vinson 02-04	Accélérateur	**0650-1308**
LT-A500X 11-17	Frein à main/de stationnement arrière	**0653-0062**
LT-F500F 98-02	Frein arrière	**0653-0077**
LT-F500F Vinson 03-04	Accélérateur	**0650-1308**
	Frein à main/de stationnement arrière	**0653-0081**
LTA-750 X King Quad 08-14	Frein à main/de stationnement arrière	**0653-0062**
LTV-700F Twin Peaks 04-05, LTA-700 X King Quad 05-07	Accélérateur	**0650-1306**
	Frein arrière	**0653-0058**
	Frein à main/de stationnement arrière	**0653-0060**
LTV-700F Twin Peaks 06	Accélérateur	**0650-1306**
YAMAHA		
YFM50 Raptor 04-08	Frein à main/de stationnement arrière	**0653-0085**
YFM80 Badger 92-01	Accélérateur	**0650-1301**
	Frein à main/de stationnement arrière	**0653-0085**
YFM80 Grizzly 05-08	Accélérateur	**0650-1301**
	Frein à main/de stationnement arrière	**0653-0085**
YFM80 Raptor 02-08	Accélérateur	**0650-1301**
	Frein à main/de stationnement arrière	**0653-0085**
YFM90 Raptor 09-13	Accélérateur	**0650-1302**
YFM100 89-91	Accélérateur	**0650-1301**
	Frein à main/de stationnement arrière	**0653-0085**
YFM200 Moto-4 86	Frein à main/de stationnement arrière	**0653-0086**
YFM200 Moto-4 87-88	Accélérateur	**0650-1292**
	Frein à main/de stationnement arrière	**0653-0086**
YFM200 Moto-4 89	Accélérateur	**0650-1292**
YFS200 Blaster 88-02	Accélérateur	**0650-1300**
	Embrayage	**0652-1798**
YFS200 Blaster 03-06	Accélérateur	**0650-1300**
	Embrayage	**0652-1798**
YFM225 Moto-4 86	Frein à main/de stationnement arrière	**0653-0086**
YFM225 Moto-4 87-88	Accélérateur	**0650-1292**
	Frein à main/de stationnement arrière	**0653-0086**
YTM225 Tri-Moto 86	Accélérateur	**0650-1362**
YFB250 Timberwolf 92-98	Accélérateur	**0650-1362**
	Frein à main/de stationnement arrière	**0653-0085**
YFB250FW Timberwolf 94-00	Accélérateur	**0650-1362**
	Frein à main/de stationnement arrière	**0653-0085**
YFM 250 Raptor 08-13	Embrayage	**0652-1782**
YFM250 Beartracker 99-04	Accélérateur	**0650-1294**
	Frein à main/de stationnement arrière	**0653-0087**
YFM250 Big Bear 07-09	Accélérateur	**0650-1295**
	Frein à main/de stationnement arrière	**0653-0087**
YFM250 Moto-4 89-91	Accélérateur	**0650-1292**
	Frein à main/de stationnement arrière	**0653-0086**
YFM250B Bruin 05-06	Accélérateur	**0650-1295**
	Frein à main/de stationnement arrière	**0653-0087**
YTZ250 Tri Moto 85	Embrayage	**0652-1759**
YFM350 Grizzly IRS 07-11	Accélérateur	**0650-1364**
	Frein arrière	**0653-0082**
	Frein à main/de stationnement arrière	**0653-0088**
YFM350 Raptor 04-13	Accélérateur	**0650-1298**
	Embrayage	**0652-1781**
YFM350 Warrior 87-92	Embrayage	**0652-1696**
YFM350 Warrior 93-04	Accélérateur	**0650-1297**
	Embrayage	**0652-1696**
YFM350BA Bruin 2WD 04-06	Accélérateur	**0650-1364**
	Frein arrière	**0653-0083**
	Frein à main/de stationnement arrière	**0653-0064**
YFM350ER Moto-4 87	Accélérateur	**0650-1292**
	Frein à main/de stationnement arrière	**0653-0086**
YFM350ER Moto-4 88-93	Frein à main/de stationnement arrière	**0653-0086**
YFM350ER Moto-4 94-95	Accélérateur	**0650-1297**
	Frein à main/de stationnement arrière	**0653-0086**
YFM350FA Bruin 4WD 04-06	Accélérateur	**0650-1364**
	Frein arrière	**0653-0083**
	Frein à main/de stationnement arrière	**0653-0064**
YFM350FGW Grizzly 4WD 07-11	Accélérateur	**0650-1364**
	Frein arrière	**0653-0083**
	Frein à main/de stationnement arrière	**0653-0064**
YFM350FGW Grizzly 4WD 12-14	Accélérateur	**0650-1364**
	Frein à main/de stationnement arrière	**0653-0064**

MODÈLES	DESCRIPTION	RÉF.
YAMAHA (SUITE)		
YFM350FW Big Bear 87-92	Frein à main/de stationnement arrière	**0653-0089**
YFM350FW Big Bear 93-96	Accélérateur	**0650-1294**
	Frein à main/de stationnement arrière	**0653-0089**
YFM350FW Big Bear 97-99	Frein à main/de stationnement arrière	**0653-0090**
YFM350GW Grizzly 2WD 07-11	Accélérateur	**0650-1364**
	Frein arrière	**0653-0083**
	Frein à main/de stationnement arrière	**0653-0064**
YFM350U Big Bear 96-98	Accélérateur	**0650-1294**
	Frein à main/de stationnement arrière	**0653-0090**
YFM350U Big Bear 99	Frein à main/de stationnement arrière	**0653-0090**
YFM350FX Wolverine 95-05	Accélérateur	**0650-1294**
YFM350X Wolverine 06-09	Accélérateur	**0650-1364**
	Frein arrière	**0653-0083**
YFZ350 Banshee 87-09	Accélérateur	**0650-1296**
	Embrayage	**0652-1797**
YFM400 Big Bear 2WD 00-04	Accélérateur	**0650-1295**
YFM400 Big Bear 4WD 00-06	Accélérateur	**0650-1295**
YFM400 Big Bear IRS 07-12	Accélérateur	**0650-1295**
YFM400 Grizzly IRS 07-08	Accélérateur	**0650-1364**
	Frein à main/de stationnement arrière	**0653-0092**
YFM400 Kodiak 2WD 00-01	Accélérateur	**0650-1364**
	Frein à main/de stationnement arrière	**0653-0064**
YFM400 Kodiak 2WD 03-04	Accélérateur	**0650-1364**
	Frein arrière	**0653-0083**
	Frein à main/de stationnement arrière	**0653-0064**
YFM400 Kodiak 4WD 93-98	Accélérateur	**0650-1294**
	Frein à main/de stationnement arrière	**0653-0090**
YFM400 Kodiak 4WD 99	Frein à main/de stationnement arrière	**0653-0090**
YFM400 Kodiak 4WD 00-06	Accélérateur	**0650-1364**
	Frein à main/de stationnement arrière	**0653-0092**
YFM450 Grizzly EPS 11-14	Accélérateur	**0650-1364**
YFM450 Grizzly IRS 07	Accélérateur	**0650-1364**
	Frein à main/de stationnement arrière	**0653-0092**
YFM450 Grizzly IRS 08-10	Accélérateur	**0650-1364**
	Frein à main/de stationnement arrière	**0653-0088**
YFM450 Grizzly IRS 11-14	Accélérateur	**0650-1364**
YFM450 Kodiak 03-06	Accélérateur	**0650-1364**
	Frein à main/de stationnement arrière	**0653-0092**
YFM45FX Wolverine 450 4x4 06-10	Accélérateur	**0650-1364**
	Frein à main/de stationnement arrière	**0653-0092**
YFZ450 04-09	Accélérateur	**0650-1373**
	Embrayage	**0652-1780**
YFZ450 12-13	Embrayage	**0652-1779**
YFZ450R 09-21	Accélérateur	**0650-1366**
	Embrayage	**0652-1778**
YFZ450X 10-11	Accélérateur	**0650-1366**
	Embrayage	**0652-1778**
YFM550 Grizzly 09-12	Accélérateur	**0650-1291**
	Frein à main/de stationnement arrière	**0653-0065**
YFM550 Grizzly 13	Accélérateur	**0650-1291**
	Frein à main/de stationnement arrière	**0653-0092**
YFM550 Grizzly 14	Accélérateur	**0650-1364**
	Frein à main/de stationnement arrière	**0653-0065**
YFM550 Grizzly EPS 09-13	Accélérateur	**0650-1291**
	Frein à main/de stationnement arrière	**0653-0065**
YFM550 Grizzly EPS 14	Accélérateur	**0650-1364**
	Frein à main/de stationnement arrière	**0653-0065**
YFM600 Grizzly 98-01	Frein à main/de stationnement arrière	**0653-0093**
YFM660 Grizzly 02-08	Accélérateur	**0650-1367**
	Frein à main/de stationnement arrière	**0653-0100**
YFM660R Raptor 01-05	Accélérateur	**0650-1363**
	Embrayage	**0652-1777**
Kodiak 700 4WD 16	Accélérateur	**0650-1291**
	Frein à main/de stationnement arrière	**0653-0065**
Kodiak 700 EPS 4WD 16	Frein à main/de stationnement arrière	**0653-0065**
YFM700 Grizzly 07-16	Accélérateur	**0650-1291**
	Frein à main/de stationnement arrière	**0653-0065**
YFM700 Grizzly EPS 08-16	Accélérateur	**0650-1291**
	Frein à main/de stationnement arrière	**0653-0065**
YFM700 Grizzly EPS 17-21	Frein à main/de stationnement arrière	**0653-0065**
YFM700 Grizzly EPS Graphite 18	Frein à main/de stationnement arrière	**0653-0065**
YFM700 Grizzly EPS Hunter 18-21	Frein à main/de stationnement arrière	**0653-0065**
YFM700 Grizzly EPS LE 18	Frein à main/de stationnement arrière	**0653-0065**
YFM700 Grizzly EPS SE/XT-R 18-21	Frein à main/de stationnement arrière	**0653-0065**
YFM700R Raptor 06-20	Accélérateur	**0650-1365**
	Embrayage	**0652-1776**
YFM700R Raptor 21	Embrayage	**0652-1776**

Les produits avec une référence GRIS GRAS sont nouveaux pour 2024.



0652-2403



0652-2415



0652-2417



0652-2402



0652-2411

CÂBLES DE CHANGEMENT DE VITESSE

- Changement de vitesse difficile ou conflit de vitesse excessif ? • Les câbles de changement de vitesse peuvent s'user ou se rompre avec le temps
- L'installation et le fonctionnement de cet assemblage de câbles sont comparables aux câbles d'origine
- Raccords en acier inoxydable - renforcé aux deux extrémités pour la résistance à la corrosion et la longévité

CONVIENT POUR LES MODÈLES	RÉF.
CAN-AM	
Commander 800 11-15	**0652-2894**
Commander 800 16-20	**0652-2421**
Commander MAX 800 16-20	**0652-2422**
Maverick Trail 800 18-21	**0652-2425**
Commander 1000 11-15	**0652-2894**
Commander 1000 16-20	**0652-2421**
Commander MAX 1000 14-15	**0652-2895**
Commander MAX 1000 16-20	**0652-2422**
Defender HD5 17-19	**0652-2427**
Defender HD8 16-19	**0652-2427**
Defender MAX HD8 17-19	**0652-2426**
Defender HD10 16-19	**0652-2427**
Defender MAX HD10 17-19	**0652-2426**
Maverick Sport 1000R 19-21	**0652-2425**
Maverick Trail 1000 18-21	**0652-2425**
Maverick 1000 13-15	**0652-2894**
Maverick 1000 16-18	**0652-2421**
Maverick MAX 1000 14-15	**0652-2895**
Maverick MAX 1000 16-18	**0652-2422**
Maverick X3 Turbo 17-21	**0652-2423**
Maverick MAX X3 Turbo 17-21	**0652-2424**
POLARIS	
Ranger 400 10-14	**0652-2401**
Ranger 500 06-08	**0652-2403**
Ranger 500 09	**0652-2418**
Ranger 500 10-13	**0652-2401**
Ranger 500 Crew 11-13	**0652-2404**
Ranger 500 19-21	**0652-2406**
Ranger 570 14	**0652-2420**
Ranger 570 15-21	**0652-2406**
Ranger Crew 570 15-21	**0652-2415**
RZR 570 12-21	**0652-2405**

CONVIENT POUR LES MODÈLES	RÉF.
POLARIS (SUITE)	
Ranger 700 05-08	**0652-2403**
Ranger 700 09	**0652-2418**
Ranger 700 Crew 08-09	**0652-2417**
Ranger 700 6x6 06-09	**0652-2403**
Ranger 800 10-14	**0652-2401**
Ranger 800 Crew 10-14	**0652-2404**
Ranger 800 6x6 10-16	**0652-2418**
RZR 800 (tous les modèles 2 places) 08-14	**0652-2402**
RZR-4 800 10-14	**0652-2410**
ACE 900 16-19	**0652-2892**
Ranger 900 XP 14-19	**0652-2406**
Ranger 900 XP Crew 14-19	**0652-2415**
Ranger 900 Diesel 11-14	**0652-2409**
Ranger 900 Diesel Crew 11-14	**0652-2419**
RZR 900 11-14	**0652-2405**
RZR 900 (tous les modèles 2 places) 15-21	**0652-2414**
RZR-4 900 14-18	**0652-2411**
General 4 1000 (modèles 4 places uniquement) 17-22	**0652-2893**
General 1000 (modèles 2 places uniquement) 16-21	**0652-2416**
Ranger 1000 XP 17	**0652-2406**
Ranger 1000 XP Crew 17-18	**0652-2415**
Ranger Diesel 1000 15-18	**0652-2406**
Ranger Diesel Crew 1000 15-18	**0652-2415**
Ranger ETX 15-16	**0652-2406**
RZR-S 1000 (modèles 2 places de 60 pouces uniquement) 16-21	**0652-2414**
RZR-S4 1000 (modèles 4 places de 60 pouces uniquement) 19-21	**0652-2411**
RZR 1000 XP (tous les modèles 2 places) 14-21	**0652-2412**
RZR 1000 XP-4 14-21	**0652-2413**
RZR Turbo (tous les modèles 2 places) 16-21	**0652-2412**
RZR Turbo-4 (tous les modèles 4 places) 16-21	**0652-2413**
Ranger HST 15-17	**0652-2406**

Les produits avec une référence **GRIS GRAS** sont nouveaux pour 2024.



CÂBLES D'EMBRAYAGE

- Dotés d'intérieurs de gaine en nylon pré-lubrifiés, et de gaines bien serrées
- Paroi externe de la gaine en PVC flexible, et câbles intérieurs durables en acier, qui offrent une grande résistance et un contrôle souple, afin d'assurer une conduite sans soucis
- Faciles à assembler en fonction de la longueur de chaque câble, avec toutes les fixations nécessaires

MODÈLES	RÉF.
CAN-AM	
DS450 08-15	**0652-2228**

MODÈLES	RÉF.
YAMAHA	
YFM250R Raptor 08-13	**0652-2196**
YFZ350 Banshee 87-09	**0652-2239**



CÂBLE DE FREIN UNIVERSEL

- Câble universel de 152,5 cm (60") avec gaine noire
- Embout cylindrique de 9,5 mm ($^3/_8$") au niveau du levier

DESCRIPTION	RÉF.
Câble de frein universel	**1178-65**



CÂBLE D'ACCÉLÉRATEUR UNIVERSEL

- Câble universel de 122 cm (48") avec gaine noire
- L'extrémité sphérique est compatible avec de nombreux accélérateurs

DESCRIPTION	RÉF.
Câble d'accélérateur universel	**17**



CÂBLE D'ACCÉLÉRATEUR UNIVERSEL POUR POIGNÉE TOURNANTE

- Câble d'accélérateur universel de 112 cm (44") pour accélérateurs à poignée tournante

DESCRIPTION	RÉF.
Câble de poignée d'accélérateur universel	**110049**

Les produits avec une référence GRIS GRAS sont nouveaux pour 2024.



MOOSE RACING

SÉLECTEURS DE VITESSE EN ACIER AVEC EMBOUT RETOURNABLE

- L'embout retournable permet d'éviter les accrocs dus aux broussailles ou aux rochers
- Les leviers en acier résistent aux impacts et à la torsion sans se briser
- Revêtement d'embout résistant en polyuréthane
- Les rainures trempées ne glissent pas et ne tournent pas

MODÈLES	RÉF.
HONDA	
TRX250X 87-92	**1602-1243**
TRX250 Recon 97-15	**1602-1239**
TRX250R 86-89	**1602-1244**
TRX300EX 88-01	**1602-1243**
TRX300 2x4/4x4 88-99	**1602-1241**
TRX350 Rancher 01-03	**1602-1242**
TRX400EX/X 99-09/12-15	**1602-1240**

MODÈLES	RÉF.
HONDA (SUITE)	
TRX400 Foreman 95-04	**1602-1239**
TRX450R 04-10	**1602-1245**
TRX450S Foreman 98-04	**1602-1239**
KAWASAKI	
KXF400 03-06	**1602-1246**
SUZUKI	
LTZ400 Quadsport 03-09	**1602-1246**

MODÈLES	RÉF.
SUZUKI (SUITE)	
LTR450R 06-09	**1602-1247**
YAMAHA	
YFS200 Blaster 88-06	**1602-1250**
YFZ350 Banshee 87-06	**1602-1251**
YFZ450 04-15	**1602-1249**
Raptor 700 06-15	**1602-1248**



PARTS EUROPE

SÉLECTEUR DE VITESSE

POUR HONDA

- Levier de changement de vitesse de type origine
- Sélecteur de vitesse et soufflet inclus

CONVIENT POUR LES MODÈLES	RÉF.
ATC185/200 (sauf 200M)	**13591**



EMGO

SÉLECTEURS DE VITESSE EN ACIER AVEC EMBOUT RETOURNABLE

- Remplacement des leviers souples d'origine avec un acier robuste
- L'embout pliant permet d'éviter les accrocs
- Les rainures trempées ne glissent pas et ne tournent pas

MODÈLES	RÉF.
HONDA	
ATC110/125 82-85	**1602-1318**
ATC185/S 80-83 S	**1602-1321**
ATC200S/E/X 81-86 S	**1602-1321**
TRX200 84 S	**1602-1321**
TRX250X 87-92	**83-88043**
TRX300EX Sportrax 93-03	**83-88043**
TRX300FW FourTrax 88-00	**83-88042**
TRX400EX 99-07	**1602-1335**
TRX400FW 95-03	**1602-1336**
TRX450FM 02-04	**1602-1336**
TRX450S 98-01	**1602-1336**
KAWASAKI	
KLF220/250 Bayou 88-02	**83-88053**

MODÈLES	RÉF.
SUZUKI	
LT-Z400 03-14	**1602-1363**[1]
YAMAHA	
YFM350 Big Bear 87-98 (talon/pointe)	**1602-1325**
YFZ350 87-06	**1602-1324**[1]
	83-88075
YFM350 Big Bear 98-99 (talon/pointe)	**1602-1326**
YFM350 Wolverine 00-05 (talon/pointe)	**1602-1326**
YFM400 Big Bear 00-12 (talon/pointe)	**1602-1326**
YFM400 Kodiak 93-98 (talon/pointe)	**1602-1325**
YFM400 Kodiak 99 (talon/pointe)	**1602-1326**

[1] Aluminium.







MOOSE UTILITY DIVISION

LEVIERS DE VITESSE MANUELS

- Compatibilité avec tous les modèles
- Les modèles universels se montent sur la plupart des pédales de sélection de vitesse pour quad
- Construction robuste avec montage renforcé

DESCRIPTION	RÉF.
Universel, barre de 56 cm (22")	**MUD4620**
Yamaha YFM350 Big Bear	**MUD4054**
Suzuki LT400 Eiger, LT250 King Quad, LTF500 Quad Runner	**MUD4698**

Les produits avec une référence GRIS GRAS sont nouveaux pour 2024.

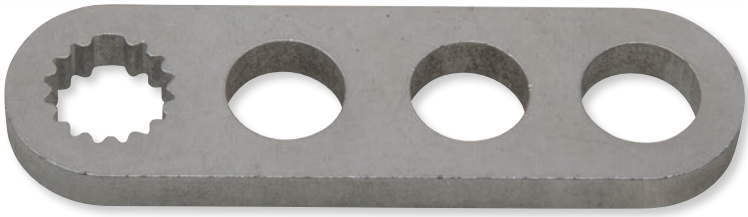

1602-1306

QUAD LOGIC

MANIVELLES DE SÉLECTION DE VITESSE

POUR POLARIS

- L'utilisation d'acier robuste permet de réduire la désoxydation des cannelures
- Longueur et taille identiques à celles des manivelles d'origine
- Plaquées zinc afin de limiter la corrosion
- Installation facile

CONVIENT POUR LES MODÈLES	RÉF. D'ORIGINE	RÉF.
Ranger ETX 15-16	3235474	**1602-1406**
Sportsman ETX 08-14	3234584	**1602-1306**
Trail Blazer 330 08-13	3234148	**1602-1405**
Trail Boss 330 05-13	3234148	**1602-1405**
Sportsman 335 99-00	3233153	**1602-1307**
Sportsman 400 HO 11-14	3234584	**1602-1306**
Sportsman 400 01-04	3233153	**1602-1307**
Sportsman 400L 94-96	3233153	**1602-1307**
Sportsman 450 HO 16-24	3234584	**1602-1306**
ATP 500 05	3233906	**1602-1305**
Ranger 500 04-10	3233825	**1602-1308**
Ranger TM 04-05	3233825	**1602-1308**
Ranger 500 4x4 17-22	3235474	**1602-1406**
Sportsman 500 96-04	3233153	**1602-1307**
Sportsman 500 6x6 00-07	3233153	**1602-1307**
Sportsman 500 04-06	3233906	**1602-1305**
Sportsman 500 08-13	3234584	**1602-1306**
Sportsman 500 Touring 10	3233906	**1602-1305**
Sportsman 550 09-14	3234724	**1602-1309**
Ranger 570 4x4 15-24	3235474	**1602-1406**
Sportsman 570 (tous) 14-24	3234584	**1602-1306**
Sportsman 600 03-05	3233906	**1602-1305**

CONVIENT POUR LES MODÈLES	RÉF. D'ORIGINE	RÉF.
Ranger 700 05-09	3233825	**1602-1308**
Sportsman 700 02-06	3233906	**1602-1305**
Ranger 800 10-14	3233825	**1602-1308**
Sportsman 800 05-06	3233906	**1602-1305**
Sportsman 800 X2 07	3233906	**1602-1305**
Sportsman 800 08-14	3234584	**1602-1306**
Sportsman 850 09-24	3234724	**1602-1309**
Scrambler 850 13-24	3234724	**1602-1309**
Ranger 900 Diesel 11	3233825	**1602-1308**
Ranger 900 XP 13-19	3235474	**1602-1406**
RZR 900 11-14	3235227	**1602-1304**
Ranger HST 15-17	3235474	**1602-1406**
RZR 1000 XP (sauf 60 pouces) 14-24	3235227	**1602-1304**
RZR PRO-XP 20-24	3235227	**1602-1304**
RZR RS1 18-22	3235227	**1602-1304**
RZR Turbo 16-21	3235227	**1602-1304**
RZR Turbo S, Turbo R 20-24	3235227	**1602-1304**
Ranger 1000 Diesel 15-18	3235474	**1602-1406**
Ranger 1000 XP 17-23	3235474	**1602-1406**
Scrambler 1000 14-24	3234724	**1602-1309**
Sportsman 1000 15-24	3234724	**1602-1309**



QUAD LOGIC

SUPPORT POUR SÉLECTEUR DE VITESSE

- Une amélioration fantastique pour tous les Outlanders et Renegades de la génération 2, facile à installer
- Bras en aluminium taillé dans la masse 6061 pour éviter la casse du sélecteur en plastique
- Offre une sensation de solidité lors du changement de vitesse

CONVIENT POUR LES MODÈLES	RÉF.
CAN-AM	
Outlander 450 4x4/Outlander 450 DPS 4x4/Outlander 570 DPS 4x4/ Outlander Max 450 4x4/Outlander Max 450 DPS 4x4/ Outlander Max 570 DPS 4x4/Outlander 570 XT 4x4 16-22	1602-1470
Outlander 500 4x4/Outlander Max 500 4x4 13-14	1602-1470
Outlander L 500 4x4/Outlander L 500 DPS 4x4/ Outlander Max L 500 4x4/Outlander Max L 500 DPS 4x4 15	1602-1470
Outlander 500 DPS 4x4/Outlander 500 XT 4x4/ Outlander Max 500 DPS 4x4/Outlander Max 500 XL 4x4 13-15	1602-1470
Outlander 570 4x4/Outlander 570 X MR 4x4/ Outlander Max 570 4x4 17-22	1602-1470
Outlander L 570 4x4/Outlander L 570 DPS 4x4/ Outlander L 570 LE 4x4/Outlander L 570 X MR 4x4/ Outlander Max L 570 4x4/Outlander Max L 570 DPS 4x4 16	1602-1470
Outlander 650 4x4/Outlander 650 DPS 4x4/ Outlander 650 X MR 4x4/Outlander 650 XT 4x4/ Outlander Max 650 DPS 4x4/Outlander Max 650 XT 4x4 13-22	1602-1470
Outlander Max 650 4x4 13-15	1602-1470
Outlander 800R DPS 4x4/Outlander 800R XT-P 4x4/ Outlander Max 800R DPS 4x4 13-15	1602-1470
Outlander 800R X MR 4x4 12, 15	1602-1470

CONVIENT POUR LES MODÈLES	RÉF.
CAN-AM (SUITE)	
Outlander 800R 4x4/Outlander 800R XL 4x4/ Outlander Max 800R XT 4x4/Outlander Max 800R XT-P 4x4 12-15	1602-1470
Outlander 850 DPS 4x4/Outlander 850 X MR 4x4/ Outlander 850 XT 4x4/Outlander 850 XT-P 4x4/ Outlander Max 850 XT 4x4/Outlander Max 850 XT-P 4x4 16-22	1602-1470
Outlander 850 4x4 19-22	1602-1470
Outlander 850 Borth Edition 4x4/ Outlander Max 850 North Edition 4x4 18-22	1602-1470
Outlander 1000 4x4/Outlander Max 800R EFI 4x4/ Outlander Max 800R LTD EFI 4x4 12	1602-1470
Outlander 1000 DPS 4x4/Outlander 1000 X MR 4x4/ Outlander 1000 XT-P 4x4 13-15	1602-1470
Outlander 1000 XT 4x4/Renegade 1000 4x4/ Renegade 1000 X XC 4x4 12-15	1602-1470
Outlander 1000R DPS 4x4/Renegade 1000R 4x4 16-19	1602-1470
Outlander 1000R X XC 4x4 18-22	1602-1470
Outlander 1000R X MR 4x4/Outlander 1000R XT 4x4/ Outlander 1000R XT-P 4x4/Renegade 1000R X MR 4x4/ Renegade 1000R X XC 4x4 16-22	1602-1470

Les produits avec une référence GRIS GRAS sont nouveaux pour 2024.

RJWC POWERSPORTS


1110-0098


1110-0106


1110-0107


1110-0108


1110-0109

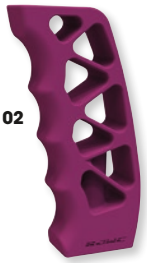
1110-0102


1110-0103

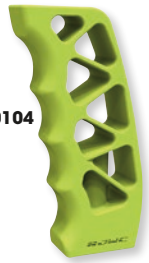
1110-0104

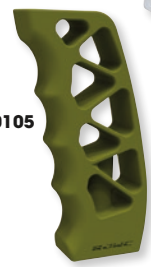
1110-0105

SÉLECTEUR DE VITESSE

- Adhérence améliorée par rapport aux poignées d'origine en plastique grâce aux surfaces lisses
- Ajoute un design accrocheur à l'apparence de votre véhicule
- Le sélecteur de vitesse Krossflow est usiné CNC à partir d'aluminium 6061 taillé dans la masse avec une finition anodisée noire et le logo RJWC
- Le sélecteur de vitesse est fabriqué en PA6 durable avec 30 % de fibre de verre et un insert en laiton
- Il est léger et ne nécessite pas l'installation de risers de guidon

SÉLECTEURS DE VITESSE KROSSFLOW

CONVIENT POUR LES MODÈLES	NOIR	BLEU	VERT	ROUGE	JAUNE
CAN-AM					
Outlander 500 (G2L) 12-24	**1110-0098**	1110-0106	1110-0107	1110-0108	1110-0109
Renegade 500 (G2) 12-24	**1110-0098**	1110-0106	1110-0107	1110-0108	1110-0109
Outlander 650/Max (G2) 12-24	**1110-0098**	1110-0106	1110-0107	1110-0108	1110-0109
Outlander 570 (G2) 15-24	**1110-0098**	1110-0106	1110-0107	1110-0108	1110-0109
Outlander 570L (G2L/XMR) 15-24	**1110-0098**	1110-0106	1110-0107	1110-0108	1110-0109
Renegade 570 (G2) 16-24	**1110-0098**	1110-0106	1110-0107	1110-0108	1110-0109
Renegade 570 XMR 16-24	**1110-0098**	1110-0106	1110-0107	1110-0108	1110-0109
Outlander 650 XMR (G2) 16-24	**1110-0098**	1110-0106	1110-0107	1110-0108	1110-0109
Renegade 800 (G2) 12-24	**1110-0098**	1110-0106	1110-0107	1110-0108	1110-0109
Outlander 850/Max/XMR (G2) 16-24	**1110-0098**	1110-0106	1110-0107	1110-0108	1110-0109
Maverick X3 Turbo/Renegade 850 (G2) 17-24	**1110-0098**	1110-0106	1110-0107	1110-0108	1110-0109
Renegade 850 XMR (G2) 16-24	**1110-0098**	1110-0106	1110-0107	1110-0108	1110-0109
Renegade 1000 (G2) 12-24	**1110-0098**	1110-0106	1110-0107	1110-0108	1110-0109
Renegade 1000 XMR (G2) 16-24	**1110-0098**	1110-0106	1110-0107	1110-0108	1110-0109
CFMOTO					
CForce 500/520/550 17-24	**1110-0098**	1110-0106	1110-0107	1110-0108	1110-0109
CForce 600 (US)/625 20-24	**1110-0098**	1110-0106	1110-0107	1110-0108	1110-0109
CForce 800/820 16-21	**1110-0098**	1110-0106	1110-0107	1110-0108	1110-0109
ZForce 950/1000 Sport 20-24	**1110-0098**	1110-0106	1110-0107	1110-0108	1110-0109
ZForce 950/1000 Sport HO 23-24	**1110-0098**	1110-0106	1110-0107	1110-0108	1110-0109
CForce 800XC (US)/850XC/1000XC 18-24	**1110-0098**	1110-0106	1110-0107	1110-0108	1110-0109
UForce 1000 21-24	**1110-0098**	1110-0106	1110-0107	1110-0108	1110-0109

SÉLECTEURS DE VITESSE SKELETON

CONVIENT POUR LES MODÈLES	ROSE	BEIGE	VERT CLAIR	VERT OLIVE
CAN-AM				
Outlander 500 (G2L) 12-24	1110-0102	1110-0103	1110-0104	1110-0105
Renegade 500 (G2) 12-24	1110-0102	1110-0103	1110-0104	1110-0105
Outlander 650/Max (G2) 12-24	1110-0102	1110-0103	1110-0104	1110-0105
Outlander 570 (G2) 15-24	1110-0102	1110-0103	1110-0104	1110-0105
Outlander 570L (G2L/XMR) 15-24	1110-0102	1110-0103	1110-0104	1110-0105
Renegade 570 (G2) 16-24	1110-0102	1110-0103	1110-0104	1110-0105
Renegade 570 XMR 16-24	1110-0102	1110-0103	1110-0104	1110-0105
Outlander 650 XMR (G2) 16-24	1110-0102	1110-0103	1110-0104	1110-0105
Renegade 800 (G2) 12-24	1110-0102	1110-0103	1110-0104	1110-0105
Outlander 850/Max/XMR (G2) 16-24	1110-0102	1110-0103	1110-0104	1110-0105
Maverick X3 Turbo/Renegade 850 (G2) 17-24	1110-0102	1110-0103	1110-0104	1110-0105
Renegade 850 XMR (G2) 16-24	1110-0102	1110-0103	1110-0104	1110-0105
Renegade 1000 (G2) 12-24	1110-0102	1110-0103	1110-0104	1110-0105
Renegade 1000 XMR (G2) 16-24	1110-0102	1110-0103	1110-0104	1110-0105
CFMOTO				
CForce 500/520/550 17-24	1110-0102	1110-0103	1110-0104	1110-0105
CForce 600 (US)/625 20-24	1110-0102	1110-0103	1110-0104	1110-0105
CForce 800/820 16-21	1110-0102	1110-0103	1110-0104	1110-0105
ZForce 950/1000 Sport 20-24	1110-0102	1110-0103	1110-0104	1110-0105
ZForce 950/1000 Sport HO 23-24	1110-0102	1110-0103	1110-0104	1110-0105
CForce 800XC (US)/850XC/1000XC 18-24	1110-0102	1110-0103	1110-0104	1110-0105
UForce 1000 21-24	1110-0102	1110-0103	1110-0104	1110-0105

Les produits avec une référence GRIS GRAS sont nouveaux pour 2024.



1602-1448



1602-1447

SÉLECTEUR DE VITESSE

- En aluminium 6061 usiné CNC avec soin

CONVIENT POUR LES MODÈLES	RÉF.
CAN-AM	
Outlander 400 08-14	1602-1448
Outlander 450 15-22	1602-1448
Outlander 500 (tous) 07-15	1602-1448
Renegade 500 (tous) 08-15	1602-1448
Outlander 570 (tous) 16-22	1602-1448
Renegade 570 (tous) 16-22	1602-1448
Outlander 650 (tous) 06-22	1602-1448
Renegade 650 (tous) 21-22	1602-1448
Maverick Trail 800, 1000 19-22	1602-1448
Outlander 800 (tous) 06-15	1602-1448
Renegade 800 (tous) 07-15	1602-1448
Outlander 850 (tous) 16-22	1602-1448
Renegade 850 (tous) 16-22	1602-1448
Maverick Sport 1000 19-22	1602-1448
Maverick X3 Turbo (tous) 17-22	1602-1448
Outlander 1000 (tous) 12-22	1602-1448
Renegade 1000 (tous) 12-22	1602-1448
Defender HD5, HD8, HD10 16-22	1602-1448

CONVIENT POUR LES MODÈLES	RÉF.
POLARIS	
Trailblazer 250 01-03	1602-1447
Sportsman 300 08-10	1602-1447
ACE 325 14-16	1602-1447
Magnum 325 01-02	1602-1447
Trailboss 325/330 03-13	1602-1447
Trailblazer 330 10-13	1602-1447
Scrambler 400 01-02	1602-1447
Sportsman 400 01-05	1602-1447
Sportsman 400 HO 08-14	1602-1447
Xplorer 400 01-02	1602-1447
Sportsman 450 06-07	1602-1447
Sportsman 450 HO 16-22	1602-1447
ACE 500 17-19	1602-1447
Magnum 500 01-02	1602-1447
Ranger 500 09-13	1602-1447
Ranger 500 17-22	1602-1447
Scrambler 500 01-12	1602-1447
Sportsman 500 (tous) 01-13	1602-1447
Sportsman 550 09-14	1602-1447
ACE 570 15-19	1602-1447

CONVIENT POUR LES MODÈLES	RÉF.
POLARIS (SUITE)	
Ranger 570 (tous) 14-22	1602-1447
RZR 570 12-22	1602-1447
Sportsman 570 (tous) 14-22	1602-1447
Sportsman 600 03-05	1602-1447
Ranger 700 07-09	1602-1447
Sportsman 700 03-07	1602-1447
Ranger 800 (tous) 10-16	1602-1447
RZR 800 (tous) 08-14	1602-1447
Sportsman 800 05-14	1602-1447
Sportsman 850 (tous) 09-22	1602-1447
ACE 900 16-19	1602-1447
Ranger 900 XP (tous) 13-19	1602-1447
RZR 900 (tous) 11-22	1602-1447
Ranger 1000 XP (tous) 17-18	1602-1447
RZR 1000 (tous) 14-22	1602-1447
RZR Turbo (tous) 16-22	1602-1447
RZR Pro-XP (tous) -22	1602-1447
RZR Pro-XP R 22	1602-1447
Sportsman 1000 (tous) 15-22	1602-1447
Ranger ETX 15-16	1602-1447



ASSEMBLAGE DE PÉDALE D'ACCÉLÉRATEUR

- Remplacez la pédale d'accélérateur défectueuse de votre Ranger ou RZR par notre nouvelle pédale d'accélérateur
- Notre pédale est conforme aux spécifications de l'équipementier et coûte moins de la moitié du prix d'une pédale d'origine

CONVIENT POUR LES MODÈLES	RÉF.
POLARIS	
Ranger 500 17-22	**1610-0663**
Ranger 570 (tous modèles) 15-23	**1610-0663**
Ranger 900 XP (tous modèles) 14-19	**1610-0663**
Ranger 1000 XP (tous modèles) 17	**1610-0663**
Ranger ETX 15-16	**1610-0663**

CONVIENT POUR LES MODÈLES	RÉF.
POLARIS (SUITE)	
Ranger EV 15-22	**1610-0663**
RZR 570 17-22	**1610-0663**
RZR 900 (tous les modèles) 15-23	**1610-0663**
RZR 1000 XP (tous modèles) 14-23	**1610-0663**
RZR 1000 S (tous les modèles) 16-23	**1610-0663**

CONVIENT POUR LES MODÈLES	RÉF.
POLARIS (SUITE)	
RZR RS1 18-22	**1610-0663**
RZR Turbo (tous les modèles) 16-21	**1610-0663**
RZR Turbo R (tous les modèles) 22-23	**1610-0663**
RZR Pro-XP (tous les modèles) 20-23	**1610-0663**
RZR Pro R (tous les modèles) 22-23	**1610-0663**







REPOSE-PIEDS QUAD UTILITAIRE

- Ajoute une traction renforcée aux platines repose-pieds d'origine
- Dimensions : 203 mm L x 76 mm l (8" x 3")
- Vente par lots de deux avec matériel de montage

DESCRIPTION	RÉF.
Repose-pieds quad utilitaire	**1620-1562**

CÂBLE DE MAINTIEN

- Empêche tout ce qui, sur la piste, pourrait nuire à votre machine de se coincer entre la pédale de frein/ le sélecteur de vitesse et le carter moteur
- Le câble robuste empêche les rochers et les souches de plier les pédales
- Le kit comprend trois câbles et des colliers de serrage

DESCRIPTION	RÉF.
Câble de maintien	**MH05**

Les produits avec une référence GRIS GRAS sont nouveaux pour 2024.



0640-1501

0640-1503

MOOSE RACING

RÉTROVISEURS

RÉTROVISEURS LATÉRAUX TAILLÉS DANS LA MASSE

- Usinage CNC à partir d'aluminium taillé dans la masse
- Compatible avec des arceaux de 44 mm (1,75") et 51 mm (2")
- Design léger
- Grand rétroviseur en verre visible et support à pivot à bille pour un réglage facile

DESCRIPTION	RÉF.
Rétroviseur latéral taillé dans la masse	0640-1501

RÉTROVISEURS À ÉCLAIRAGE À LED

- Compatible avec des arceaux de 44 mm (1,75") et 51 mm (2")
- 5 400 lumens
- Design léger
- Grand rétroviseur en verre visible et support à pivot à bille pour un réglage facile

DESCRIPTION	RÉF.
Rétroviseur à éclairage à LED	0640-1503



Custom Dynamics

RÉTROVISEURS À ÉCLAIRAGE À LED SXS

- Dimensions du miroir faisant face au pilote : 19 cm x 13 cm (7,5" x 5,25")
- Rétroviseurs latéraux avec feux de position blancs et clignotants séquentiels ambrés
- Chaque rétroviseur latéral est constitué de 8 LED blanches brillantes servant de feux de position et de 12 LED ambrées servant de clignotants séquentiels
- Les unités sont équipées de fils conducteurs de 15 cm (6') ainsi que d'un connecteur étanche pour une installation rapide
- Plug-and-play avec le module de clignotants Custom Dynamics SXS (RÉF. N° 2050-0449, vendu séparément)
- Chaque rétroviseur antidérapant doit être fixé avec deux vis
- Les rétroviseurs peuvent être positionnés selon l'angle de vision souhaité à l'aide des pattes de fixation réglables, qui se plient très vite pour éviter que ceux-ci soient endommagés
- Compatibles avec les pare-brise
- Les rétroviseurs se montent sur n'importe quel arceau tubulaire de 40 mm - 50 mm (1,6" - 2") avec les clamps en forme de C incorporés
- Tension de fonctionnement : 9 V-18 V CC, puissance : 15 W
- Les connecteurs peuvent être retirés en cas de raccordement d'un câble
- Vente par lots de deux

DESCRIPTION	RÉF.
Rétroviseurs SxS (pr.)	0640-1664



KLOCK Werks



KLOCK Werks

KIT DE RÉTROVISEUR

POUR RANGER/GENERAL/DEFENDER

- Les colliers Cage Clamp personnalisés permettent au conducteur de positionner le rétroviseur à l'endroit qui lui convient
- Les colliers ont été pensés pour pouvoir être ajustés précisément sur la tubulure profilée de ces véhicules et être suffisamment robustes
- Le kit inclut deux colliers orientés vers l'extérieur, un rétroviseur panoramique de 15 cm (6") ainsi que l'ensemble du matériel de montage nécessaire pour équiper le SSV d'un côté

DESCRIPTION	RÉF.
Kit de rétroviseur	0640-1354

KIT D'EXTENSION DE RÉTROVISEUR

POUR POLARIS RANGER/GENERAL ET CAN-AM DEFENDER

- Le kit inclut deux colliers orientés vers l'extérieur, un rétroviseur panoramique de 15 cm (6") ainsi que l'ensemble du matériel de montage nécessaire pour équiper le SSV d'un côté
- Les colliers ont été pensés pour pouvoir être ajustés précisément sur la tubulure profilée de ces véhicules et être suffisamment robustes
- Les colliers Cage Clamp personnalisés permettent au conducteur de positionner le rétroviseur à l'endroit qui lui convient
- Compatible avec les portes de cabine factory ou aftermarket
- Application du côté droit uniquement (difficile à voir du côté gauche lorsqu'il est utilisé avec la cabine)

DESCRIPTION	RÉF.
Kit d'extension de rétroviseur	0640-1493

Les produits avec une référence GRIS GRAS sont nouveaux pour 2024.



0640-1196



0640-1377



0640-1378

RÉTROVISEUR CENTRAL SSV ELITE SERIES

- Un rétroviseur central fixe, deux rétroviseurs réglables pour angle mort
- Confection de haute qualité
- Vaste plage d'ajustements
- Colliers de serrage/fixations low-profile
- Grand champ de vision
- Offre une vue parfaite sur n'importe quelle configuration d'arceau
- 35,5 cm (l) x 11,5 cm (H) (14" x 4 1/2")
- Livré avec cadre noir
- Cadres couleur complémentaires vendus séparément

DESCRIPTION	RÉF.
Rétroviseur central Elite Series	0640-1196
Cadre complémentaire rouge	0640-1377

DESCRIPTION	RÉF.
Cadre complémentaire bleu	0640-1378



0640-1686



0640-1375



0640-1376

RÉTROVISEUR LATÉRAL SSV ELITE SERIES PRO

- Trois positions entièrement ajustables
- Rétroviseur ajustable pour angle mort
- Colliers de serrage/fixations universels low-profile
- Mécanisme pivotant double point
- Technologie anti-vibrations
- Les fixations Custom Clamp System (CCS) sont spécialement conçues pour s'adapter à tous les tubes ronds et à toutes les configurations d'arceaux de sécurité profilés, de manière discrète et personnalisée
- Le système Return To Home™ permet aux utilisateurs de régler l'angle d'ouverture et l'angle du rétroviseur sur une position personnalisée déterminée par l'utilisateur
- Vente à l'unité
- Compatible côtés gauche et droit
- Livré avec cadre noir
- Cadres couleur complémentaires vendus séparément

DESCRIPTION	RÉF.
Rétroviseur latéral Elite Series Pro pour SSV	0640-1686
Rétroviseur latéral Elite Series Pro pour SSV avec projecteur	0640-1687

DESCRIPTION	RÉF.
Cadre complémentaire rouge	0640-1375
Cadre complémentaire bleu	0640-1376



0640-1688



0640-1373



0640-1374

RÉTROVISEUR LATÉRAL SSV ELITE SERIES

- Trois positions entièrement ajustables
- Colliers de serrage/fixations universels low-profile
- Mécanisme pivotant double point
- Technologie anti-vibrations
- Les fixations Custom Clamp System (CCS) sont spécialement conçues pour s'adapter à tous les tubes ronds et à toutes les configurations d'arceaux de sécurité profilés, de manière discrète et personnalisée
- Compatible côtés gauche et droit
- Vente par paire ou à l'unité
- Livré avec cadre noir
- Cadres couleur complémentaires vendus séparément

DESCRIPTION	RÉF.
Rétroviseurs latéraux SSV Elite Series (lot de 2)	0640-1688
Rétroviseur latéral SSV Elite Series (pc.)	0640-1689

DESCRIPTION	RÉF.
Cadre complémentaire rouge	0640-1373
Cadre complémentaire bleu	0640-1374

Les produits avec une référence GRIS GRAS sont nouveaux pour 2024.



RÉTROVISEUR POUR SSV AVEC PLAFONNIER LED

- Le support low-profile est compatible avec la plupart des pare-brise et des toits
- Fabriqué avec des matériaux de qualité supérieure et conçu dans un souci de polyvalence
- La tête du miroir légèrement convexe augmente le champ de vision et vous donne une vue vraiment claire de ce qui se trouve derrière vous
- Le joint caoutchouté intégré réduisant les vibrations et la rotule réduisent considérablement les bruits à toutes les vitesses
- La rotule intégrée permet des micro-réglages à la volée
- Le meilleur champ de vision et la meilleure isolation anti-vibrations de sa catégorie

DESCRIPTION	RÉF.
Rétroviseur pour SSV avec plafonnier LED	0640-1716



0640-0735

RÉTROVISEURS ARRIÈRE GRAND ANGLE STYLE AUTO

- Rotules doubles hautement ajustables
- Réglage facile par vis
- Verre de sécurité trempé résistant aux chocs et boîtier ABS très résistant
- Miroir convexe pour un angle de vue plus large et pour la stabilité de l'image
- Pontet en acier de 44 mm (1,75") et 51 mm (2") en option pour une résistance et une durabilité maximales
- Style assorti au rétroviseurs latéraux

MODÈLES	RÉF.
CAN-AM	
Commander/Maverick (collier de serrage 50,8 mm (2"))	0640-0857
JOHN DEERE	
Gator HPX/XUV (collier de serrage 44,5 mm (1,75"))	0640-0735

MODÈLES	RÉF.
KAWASAKI	
Mule 3000 (collier de serrage 44,5 mm (1,75"))	0640-0735
POLARIS	
Modèles Ranger (collier de serrage 44,5 mm (1,75"))	0640-0735
RZR (collier de serrage 44,5 mm (1,75"))	0640-0735



0640-0386

RÉTROVISEUR ARRIÈRE INTÉRIEUR/ EXTÉRIEUR POUR SSV

- Rétroviseur arrière monté sur arceau
- Montage possible à l'intérieur ou à l'extérieur de la cabine sur l'arceau à l'aide d'un simple collier de serrage
- Très abordable et de grande qualité
- Grande surface de vision
- Angles de vue ajustables
- Style automobile
- Boîtier en plastique très résistant
- Bras en alliage moulé

CONVIENT POUR LES MODÈLES	RÉF.
Arctic Cat Prowler (ROPS rond) (44 mm (1,75"))	0640-0386
Can-Am Commander (51 mm avec cale (2 pouces))	0640-0582
John Deere Gator HPX/XUV (44 mm (1,75"))	0640-0386
Kawasaki Mule 600 08-10 (51 mm avec cale (2 pouces))	0640-0582
Kawasaki Mule 3000 (44 mm (1,75"))	0640-0386

CONVIENT POUR LES MODÈLES	RÉF.
Kawasaki Mule 4000 08-10 (51 mm avec cale (2 pouces))	0640-0582
Kubota RTV900, RTV1140 (51 mm avec cale (2"))	0640-0582
Modèles Polaris Ranger et RZR (44 mm (1,75"))	0640-0386
Yamaha Rhino (44 mm (1,75"))	0640-0386

RÉTROVISEUR INTÉRIEUR/LATÉRAL

- Le miroir convexe offre un angle de vue plus large et stabilise l'image
- Le dispositif de rabattement permet au miroir de se replier dans l'éventualité d'un choc
- La rotule permet un large éventail d'angles de vue
- Le boîtier en plastique ABS très résistant protège des dommages
- Verre trempé résistant aux chocs, offrant une sécurité accrue
- Pontets de 38,1 mm, (1,5"), 44,5 mm (1,75") et 50,8 mm (2") inclus
- Vente à l'unité



DESCRIPTION	RÉF.
Rétroviseur intérieur/latéral	0640-1685

Les produits avec une référence GRIS GRAS sont nouveaux pour 2024.

ÉCHAPPEMENT
LAMES À NEIGE ET ACCESSOIRES
TREUILS ET FIXATIONS
AUDIO
ACCESSOIRES GÉNÉRAUX ET CADENAS/ ANTIVOLS
PORTE-BAGAGES ET ACCESSOIRES
COFFRES, BAGAGES ET RANGEMENT
PIÈCES PLASTIQUES ET DE CARÉNAGE
PARE-CHOCS ET PROTECTIONS
GUIDONS ET COMMANDES
ROUES ET ACCESSOIRES
FREINS
COURROIES, CHAÎNES, PIGNONS ET COURONNES
TRANSMISSION
SUSPENSION
MOTEUR ET REFROIDISSEMENT
ADMISSION
ÉLECTRICITÉ
ÉCLAIRAGE
OUTILLAGE ET PROMOTION
INDEX



0640-1085

RÉTROVISEURS LATÉRAUX SSV

- La patte de fixation inclinable offre une plus grand choix d'angles de vue
- Dispositif ad hoc permettant de rabattre ou de replier le rétroviseur pour prévenir les dommages en cas de choc
- Verre de sécurité trempé résistant aux chocs
- Miroir convexe pour des angles de vue plus larges
- Réglage de la tension possible pour assurer la rigidité du rétroviseur
- Vente par paire

DESCRIPTION	RÉF.
Fixation de 38,1 mm (1,5")	**0640-1086**
Fixation de 44,5 mm (1,75")	**0640-1085**
Collier de serrage de 47,6 mm-51,8 mm (1,875 pouce-2 pouces)	**0640-1087**

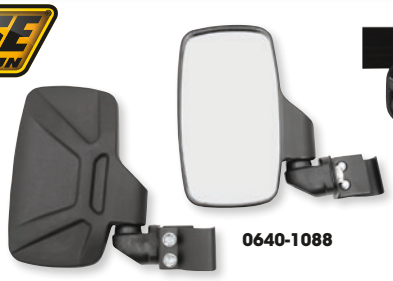

0640-1088



0640-0754

RÉTROVISEURS POUR ARCEAU PRO-FIT

POUR POLARIS RANGER 900XP 13-18 ET TOUS LES MODÈLES 15-18

- Patte de fixation renforcée en acier
- Boîtier en plastique ABS résistant aux dommages
- Le miroir convexe offre un angle de vue plus large et stabilise l'image
- Verre trempé pour une sécurité accrue
- Rotules multiples pour une grande plage d'ajustement
- Le boîtier rabattable se plie automatiquement en cas de choc afin d'éviter que le rétroviseur se brise
- Rétroviseurs latéraux vendus par paire, rétroviseurs arrière vendus à l'unité

DESCRIPTION	RÉF.
Rétroviseurs latéraux (collier de serrage nouveau style)	**0640-1088**
Rétroviseur	**0640-0754**

ADAPTATEURS POUR RÉTROVISEUR LATÉRAL AVEC MÉCANISME DE FIXATION SUR SURFACE PLANE

POUR ARCEAUX POLARIS PRO-FIT

- Compatibles avec les modèles Polaris Ranger équipés de l'arceau Pro-Fit
- Le design profil bas vous permet d'installer les deux rétroviseurs latéraux Elite Series
- L'adaptateur pour rétroviseur latéral, qui se monte sur l'arceau Pro-Fit, est également accompagné du matériel nécessaire pour fixation sur des surfaces planes
- Conçu avec le plus grand soin et avec des matériaux de grande qualité, chaque kit renferme tout le matériel d'adaptation indispensable pour un rétroviseur latéral Elite Series 0640-1194 ou 0640-1195

DESCRIPTION	RÉF.
Fixations de rétroviseur pour arceaux Pro-Fit	**0640-1476**
Pour 1 rétroviseur latéral	**0640-1412**



0640-1476



0640-1412

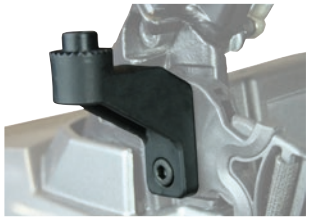

DESCRIPTION	RÉF.
Pour 2 rétroviseurs latéraux	**0640-1414**

ADAPTATEUR POUR RÉTROVISEUR CENTRAL

POUR ARCEAUX POLARIS PRO-FIT (SAUF MID-SIZE)

- Pour fixer le rétroviseur central pour SSV Elite Series 0640-1196 sur un véhicule Polaris doté de l'arceau Pro-Fit (sauf modèles Mid-Size)
- Les pièces semblent aussi authentiques que celles d'origine
- Matériaux et réalisation de qualité supérieure
- Chaque lot comprend les composants d'adaptateur requis pour 1 rétroviseur central





DESCRIPTION	RÉF.
Adaptateur pour rétroviseur central	**0640-1413**

0640-1711



ADAPTATEURS DE RÉTROVISEURS

- Chaque lot comprend les composants d'adaptateur requis pour un rétroviseur

DESCRIPTION	CARACTÉRISTIQUES	RÉF.
ADAPTATEURS POUR RÉTROVISEUR LATÉRAL		
Pour machines Can-Am X3 et Northstar	Système Return To Home intégré pour la fonction de rabattement et la configuration personnalisée des rétroviseurs	**0640-1711**
ADAPTATEURS DE RÉTROVISEUR ARRIÈRE		
Pour modèles Can-Am Defender	Low-profile et montage solide	**0640-1712**
Pour modèles Polaris Ranger	Low-profile et montage solide	**0640-1713**
Pour certaines modèles Can-Am, Honda et Polaris RZR	Configuration de montage par boulons ; low-profile, montage solide	**0640-1714**
Pour les modèles Can-Am avec patte de fixation triangulaire	Low-profile et montage solide	**0640-1715**

Les produits avec une référence GRIS GRAS sont nouveaux pour 2024.

RÉTROVISEUR CENTRAL CLEARVIEW™

- Le rétroviseur est doté d'un support micro-ajustable sans outil permettant de régler sa position rapidement et facilement
- Fixation universelle sur tous les arceaux tubulaires de 25,4 mm à 64 mm (1″ à 2 1/2″) de diamètre
- Compatible avec la plupart des pare-brise SSV et des toits
- Rétroviseur légèrement convexe pour améliorer le champ de vision
- Le joint en caoutchouc et la rotule réduisent les vibrations du rétroviseur



DESCRIPTION	RÉF.
Rétroviseur central	0640-0781



ADAPTATEUR POUR RÉTROVISEUR LATÉRAL POUR ARCEAUX POLARIS PRO-FIT

- Conçus pour l'utilisateur, les adaptateurs pour rétroviseurs latéraux SSV Clearview™ s'utilisent sur les produits Polaris dotés de l'arceau Pro-Fit
- Leur design low-profile vous permet de monter les rétroviseurs latéraux SSV Clearview™ à l'endroit idéal
- Outre le montage sur l'arceau Pro-Fit, l'adaptateur pour rétroviseur latéral Clearview™ est fourni avec le matériel nécessaire à un montage sur des surfaces planes
- Matériaux et réalisation de qualité supérieure
- Comprend le matériel nécessaire pour l'adaptation d'un rétroviseur latéral SSV Clearview™ (RÉF. 0640-0780)

DESCRIPTION	RÉF.
Adaptateur pour rétroviseur latéral	2317-0323

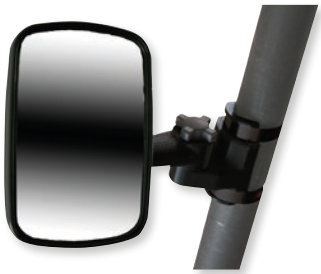

RÉTROVISEUR CLEARVIEW™ AVEC SUPPORT ISOLANT ANTI-VIBRATIONS

- Sa forme convexe maximise le champ de vision
- L'amortisseur de vibrations améliore la visibilité en réduisant le tremblement du rétroviseur
- Le support universel low-profile s'installe sur tous les cadres tubulaires de 25,4 mm à 64 mm (1″ to 2 1/2″)
- Rétroviseur réglable dans quatre directions de manière à avoir un champ de vision optimal
- Un dispositif ad hoc permet de replier le rétroviseur en cas de contact
- Le rétroviseur peut aussi être replié manuellement en cas de remorquage ou de déplacement sur des pistes étroites
- Montage universel à gauche ou à droite
- Vente à l'unité

DESCRIPTION	RÉF.
Rétroviseur Clearview™	0640-0780







PARE-SOLEIL SSV CLEARVIEW™

- Conçu pour des utilisateurs de différentes tailles, le pare-soleil SSV Clearview™ peut être facilement et rapidement micro-ajusté sans outil pour bloquer idéalement les rayons du soleil – quelle que soit la taille du pilote ou du passager
- Ce design unique se règle vers l'avant, vers l'arrière et latéralement
- Le design universel du pare-soleil SSV Clearview™ s'adapte sur tous les arceaux tubulaires de 25,4 mm (1″) à 51 mm (2″) de diamètre
- Le support low-profile est compatible avec la plupart des pare-brise et des toits
- Montage à droite comme à gauche de l'arceau
- Le pare-soleil SSV Clearview™ bloque les rayons de soleil pour une visibilité et une protection des yeux accrues, rendant ainsi le trajet plus sûr et agréable pour vous et vos passagers

DESCRIPTION	RÉF.
Pare-soleil	0521-1372

Les produits avec une référence GRIS GRAS sont nouveaux pour 2024.

ÉCHAPPEMENT
LAMES À NEIGE ET ACCESSOIRES
TREUILS ET FIXATIONS
AUDIO
ACCESSOIRES GÉNÉRAUX ET CADENAS/ ANTIVOLS
PORTE-BAGAGES ET ACCESSOIRES
COFFRES, BAGAGES ET RANGEMENT
PIÈCES PLASTIQUES ET DE CARÉNAGE
PARE-CHOCS ET PROTECTIONS
GUIDONS ET COMMANDES
ROUES ET ACCESSOIRES
FREINS
COURROIES, CHAÎNES, PIGNONS ET COURONNES
TRANSMISSION
SUSPENSION
MOTEUR ET REFROIDISSEMENT
ADMISSION
ÉLECTRICITÉ
ÉCLAIRAGE
OUTILLAGE ET PROMOTION
INDEX



MOOSE UTILITY DIVISION

RÉTROVISEUR CLEARVIEW POUR QUAD AVEC ISOLANT ANTI-VIBRATIONS

- Perspective panoramique pour une distorsion visuelle réduite
- Fixation isolante anti-vibrations intégrée
- La structure dotée d'éléments en caoutchouc élimine les tremblements du rétroviseur
- Montage à gauche ou à droite
- Augmente le champ de vision, réduit les angles morts et minimise les vibrations du rétroviseur et le floutage
- Forme rectangulaire semi-convexe offrant une perspective panoramique pour une distorsion visuelle réduite
- Fixation isolante anti-vibrations intégrée et structure dotée d'éléments en caoutchouc pour éliminer quasiment les tremblements du rétroviseur lorsque le moteur tourne au ralenti ou sur des pistes accidentées
- La rotule avec tension par ressort pivote à 360° et s'incline de 15° pour un positionnement personnalisé
- Installation rapide et facile
- Montage à gauche ou à droite
- Compatible avec des tubes jusqu'à 25,4 mm de diamètre

DESCRIPTION	RÉF.
Rétroviseur Clearview avec isolant anti-vibrations	**0640-1315**



2006804

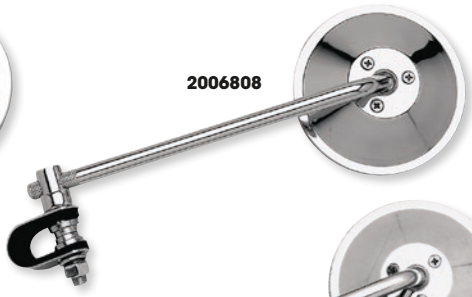

2006808

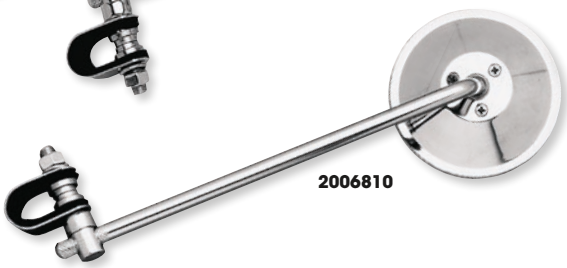

2006810



EMGO

RÉTROVISEURS UNIVERSELS À CLAMP

- Rétroviseurs ronds de qualité supérieure de 98 mm ($3^{7}/_{8}$") d'Emgo dotés de supports en acier et de plaques de maintien de rétroviseur en acier estampillé
- Disponibles avec des supports de 10 cm, 20,5 cm et 25,5 cm (4", 8" et 10") ; montage à droite ou à gauche
- Colliers de serrage pour guidons de 19 mm, 22 mm ou 25,4 mm ($^{3}/_{4}$", $^{7}/_{8}$" ou 1") inclus
- Vente à l'unité

LONGUEUR DU SUPPORT	RÉF.
10 cm (4")	**2006804**
20,5 cm (8")	**2006808**

LONGUEUR DU SUPPORT	RÉF.
25,5 cm (10")	**2006810**

EMGO

RÉTROVISEUR STYLE ENDURO

- Parfait pour une excursion style trail, ce rétroviseur se replie vers le bas en cas de choc
- Noir, il est entièrement ajustable pour de nombreuses applications
- Filetage de fixation de 10 mm
- Vente à l'unité

DESCRIPTION	TAILLE DU MIROIR	TAILLE DU SUPPORT	RÉF.
Avec filetage de 10 mm	11,5 cm ($4^{1}/_{2}$")	12,5 cm (5")	**0640-0066**

EMGO

RÉTROVISEUR SSV

- Miroir convexe extra large pour un zone de vue plus large et plus claire
- Boîtier en plastique ABS robuste et durable
- Rotule extra renforcée de 10 mm pour un réglage facile
- Colliers de fixation de 38 mm, 44 mm et 51 mm ($1^{1}/_{2}$", $1^{3}/_{4}$" et 2") inclus
- Dimensions du rétroviseur : 11,5 cm x 20,5 cm ($4^{1}/_{2}$" x 8")
- Vente à l'unité



DESCRIPTION	RÉF.
Rétroviseur SSV	**0640-1058**

Les produits avec une référence GRIS GRAS sont nouveaux pour 2024.



RÉTROVISEURS D'EXTRÉMITÉ DE GUIDON

PARTS UNLIMITED

- Rétroviseurs d'extrémité de guidon pour guidons de 25,4 mm (1") et 22 mm ($^{7}/_{8}$")
- Compatibles avec les côtés gauche et droit
- Vente à l'unité

DESCRIPTION	DETAILS	RÉF.
Semi-rectangulaire, noir	Lentille de 11,5 cm (4,5") x 83 mm (3,25") ; tige de 12,5 cm (5")	**0640-0929**
Rectangulaire, design carbone	Lentille de 10,5 cm (4,1") x 64 mm (2,5") ; tige de 15 cm (6")	**0640-0930**
Rond, noir	Lentille de 10 cm (4") ; tige de 12,5 cm (5")	**0640-0931**
Ovale, noir	Lentille de 10,5 cm (4,1") x 64 mm (2,5") ; tige de 13,5 cm (5,25")	**0640-0932**



PARTS UNLIMITED

RÉTROVISEURS RÉSISTANTS AUX CHOCS

- Support de carénage stable avec gabarit inclus
- Construction durable et résistante aux chocs
- Surface du rétroviseur convexe pour une meilleure visibilité
- Dimensions de la tête : 11,5 cm ($4^{1}/_{2}$") l x 8,25 cm ($3^{1}/_{4}$") H
- Dimensions de la tige : 10 cm (4") L
- Vente par lots de deux

DESCRIPTION	RÉF.
Rétroviseurs résistants aux chocs	0640-1691



PARTS EUROPE

RÉTROVISEUR À FIXER SUR LE GUIDON

- Installation simple et rapide sur la plupart des guidons grâce à un crochet ajustable et à une fermeture par bande scratch
- Entièrement ajustable
- Construction noire anodisée
- Vente à l'unité

DESCRIPTION	RÉF.
Rétroviseur à fixer sur le guidon	**AM1000**



PARTS UNLIMITED

RÉTROVISEUR D'ANGLE À FIXER SUR LA MAIN

- Bande facilement réglable pour ajustement plus sûr
- Verre convexe pour une meilleure visibilité
- Large angle de vue
- Fixation universelle sur la main
- Dimensions : 9 cm ($3^{1}/_{2}$") l x 5,7 cm ($2^{1}/_{4}$") H
- Vente à l'unité

DESCRIPTION	RÉF.
Rétroviseur d'angle à fixer sur la main	0640-1695

maier USA

FIXATION DE RÉTROVISEUR UNIVERSELLE

- Fixation universelle pour la plupart des cocottes d'embrayage
- Fixation miroir dotée d'un filetage standard de 10 mm
- Les trous de fixation mesurent 6 mm avec un entraxe de 31 mm (1 220")

REMARQUE : Cette fixation n'est pas compatible avec les perches hydrauliques ou les modèles KTM.



DESCRIPTION	RÉF.
Fixation de rétroviseur universelle	**0641-0116**

Les produits avec une référence GRIS GRAS sont nouveaux pour 2024.

ROUES ET ACCESSOIRES

ROUES

Moose Utility Division 295-318
ITP 319-333
Table d'application roues quad. 334-336
DWT. 337-339
AMS. 340

ACCESSOIRES

Entretoises de roue 341-342
Kits goujons de roue 342-349
Roulements de roue. 350-382
Kits de conversion de roulement de moyeu 382
Graisseurs de roulements 382
Bouchons de moyeu de roue 382
Embouts de valve. 383
Masses d'équilibrage de roue 383
Clous Twist/vis pour la glace. 383-384
Tendeurs de chaîne pour pneu 384
Chaînes pour pneus. 385
Systèmes de chenilles Camso 386-394





ROUES 415X

- Contrôle à 100 % aux rayons X sur la ligne de production afin de garantir une qualité et une fiabilité optimales
- Conçues pour affronter les bois, la boue et le sable
- Bouchons centraux inclus
- Les écrous de roue doivent être commandés à part ; reportez-vous aux. pages 259-261 du catalogue 2024 Tires, Tools & Chemicals de Parts Europe
- Non homologuées pour une utilisation sur les routes publiques (NHS)

POSITION	ENTRAXE	TAILLE	DÉPORT	RÉF.
Avant	4/156	12x7	4+3	0230-1206
Avant	4/136	12x7	4+3	0230-1207
Avant	4/110	12x7	4+3	0230-1208
Arrière	4/156	12x8	4+4	0230-1209
Arrière	4/136	12x8	4+4	0230-1210
Arrière	4/110	12x8	4+4	0230-1211

POSITION	ENTRAXE	TAILLE	DÉPORT	RÉF.
Avant/arrière	4/156	14x7	4+3	0230-1212
Avant/arrière	4/136	14x7	4+3	0230-1213
Avant/arrière	4/110	14x7	4+3	0230-1214
Avant/arrière	4/156	14x7	5+2	0230-1215
Avant/arrière	4/136	14x7	5+2	0230-1216
Avant/arrière	4/110	14x7	5+2	0230-1217

CONVIENT POUR LES MODÈLES	POSITION	TAILLE	ENTRAXE	DÉPORT	RÉF. ROUE NOIRE
BOMBARDIER/CAN-AM					
Outlander 330/400/500/570/650/800/850/1000 03-23	Avant	12x7	4/136	4+3	0230-1207
	Arrière	12x8	4/136	4+4	0230-1210
	Avant/arrière	14x7	4/136	4+3	0230-1213
	Avant/arrière	14x7	4/136	5+2	0230-1216
Renegade 500/570/800/850/1000 09-23	Avant	12x7	4/136	4+3	0230-1207
	Arrière	12x8	4/136	4+4	0230-1210
	Avant/arrière	14x7	4/136	4+3	0230-1213
	Avant/arrière	14x7	4/136	5+2	0230-1216
Maverick/Max 1000 14-23	Avant	12x7	4/136	4+3	0230-1207
	Arrière	12x8	4/136	4+4	0230-1210
	Avant/arrière	14x7	4/136	4+3	0230-1213
	Avant/arrière	14x7	4/136	5+2	0230-1216
Commander 800/1000 13-23	Avant	12x7	4/136	4+3	0230-1207
	Arrière	12x8	4/136	4+4	0230-1210
	Avant/arrière	14x7	4/136	4+3	0230-1213
	Avant/arrière	14x7	4/136	5+2	0230-1216
Defender 16-23	Avant	12x7	4/136	4+3	0230-1207
	Arrière	12x8	4/136	4+4	0230-1210
	Avant/arrière	14x7	4/136	4+3	0230-1213
	Avant/arrière	14x7	4/136	5+2	0230-1216
Maverick X3 tous	Avant/arrière	14x7	4/136	5+2	0230-1216
CFMOTO					
C Force 500/600 07-22	Avant/arrière	14x7	4/110	4+3	0230-1214
	Avant/arrière	14x7	4/110	5+2	0230-1217
U Force 500/600/800 07-22	Avant/arrière	14x7	4/110	4+3	0230-1214
	Avant/arrière	14x7	4/110	5+2	0230-1217
Z Force 500/800/1000 12-22	Avant/arrière	14x7	4/110	4+3	0230-1214
	Avant/arrière	14x7	4/110	5+2	0230-1217
HONDA					
TRX420AT/500AT (IRS) Rancher 09-22	Avant	12x7	4/110	4+3	0230-1208
	Arrière	12x8	4/110	4+4	0230-1211
	Avant/arrière	14x7	4/110	4+3	0230-1214
	Avant/arrière	14x7	4/110	5+2	0230-1217

Suite de la section ROUES 415X page suivante.

AVERTISSEMENT DE SÉCURITÉ : LORSQUE VOUS CHOISISSEZ DES ROUES PERSONNALISÉES, LES PNEUS UTILISÉS POUR VOTRE APPLICATION DOIVENT AVOIR UN INDICE DE CHARGE ET UN INDICE DE VITESSE SUPÉRIEURS OU ÉGAUX À CEUX DES PNEUS D'ORIGINE. CONSULTEZ LES PUBLICATIONS ET/OU LE(S) SITE(S) INTERNET DU FABRICANT POUR OBTENIR DES INFORMATIONS COMPLÈTES SUR LES ROUES.

Les produits avec une référence GRIS GRAS sont nouveaux pour 2024.

ROUES 415X (SUITE)

CONVIENT POUR LES MODÈLES	POSITION	TAILLE	ENTRAXE	DÉPORT	RÉF. ROUE NOIRE
HONDA (SUITE)					
TRX650/680/700 Rincon 4x4 02-22 (IRS)	Avant	12x7	4/110	4+3	0230-1208
	Arrière	12x8	4/110	4+4	0230-1211
	Avant/arrière	14x7	4/110	4+3	0230-1214
	Avant/arrière	14x7	4/110	5+2	0230-1217
TRX500 Foreman Rubicon 15-22 (IRS)	Avant	12x7	4/110	4+3	0230-1208
	Arrière	12x8	4/110	4+4	0230-1211
	Avant/arrière	14x7	4/110	4+3	0230-1214
	Avant/arrière	14x7	4/110	5+2	0230-1217
Big Red 700 MUV 09-13	Avant	12x7	4/110	4+3	0230-1208
	Arrière	12x8	4/110	4+4	0230-1211
	Avant/arrière	14x7	4/110	4+3	0230-1214
	Avant/arrière	14x7	4/110	5+2	0230-1217
Pioneer 500/700 14-23	Avant	12x7	4/110	4+3	0230-1208
	Arrière	12x8	4/110	4+4	0230-1211
	Avant/arrière	14x7	4/110	4+3	0230-1214
	Avant/arrière	14x7	4/110	5+2	0230-1217
Pioneer 1000 16-23	Avant	12x7	4/136	4+3	0230-1207
	Arrière	12x8	4/136	4+4	0230-1210
	Avant	14x7	4/136	4+3	0230-1213
	Arrière	14x7	4/136	5+2	0230-1216
KAWASAKI					
Brute Force 650I 4x4 06-22 (IRS)	Avant	12x7	4/110	4+3	0230-1208
	Arrière	12x8	4/110	4+4	0230-1211
	Avant	14x7	4/110	4+3	0230-1214
	Arrière	14x7	4/110	5+2	0230-1217
Brute Force 750 4x4 05-23 (IRS)	Avant	12x7	4/110	4+3	0230-1208
	Arrière	12x8	4/110	4+4	0230-1211
	Avant	14x7	4/110	4+3	0230-1214
	Arrière	14x7	4/110	5+2	0230-1217
Mule série 2500/3000/4010	Avant	12x7	4/136	4+3	0230-1207
	Arrière	12x8	4/136	4+4	0230-1210
	Avant/arrière	14x7	4/136	4+3	0230-1213
Remarque : un kit de rehausse est nécessaire pour les pneus d'une largeur supérieure ou égale à 26"	Avant/arrière	14x7	4/136	5+2	0230-1216
Mule Pro FXT 15-23	Avant	12x7	4/156	4+3	0230-1206
	Arrière	12x8	4/156	4+4	0230-1209
	Avant/arrière	14x7	4/156	4+3	0230-1212
	Avant/arrière	14x7	4/156	5+2	0230-1215
KYMCO					
MXU 450/500/700 08-20	Avant	12x7	4/110	4+3	0230-1208
UXV 450/500/700 08-20	Arrière	12x8	4/110	4+4	0230-1211
	Avant	14x7	4/110	4+3	0230-1214
	Arrière	14x7	4/110	5+2	0230-1217
POLARIS					
Sportsman 335 99-06	Avant	12x7	4/156	4+3	0230-1206
	Arrière	12x8	4/156	4+4	0230-1209
	Avant	14x7	4/156	4+3	0230-1212
	Arrière	14x7	4/156	5+2	0230-1215
Sportsman 400/450 01-13	Avant	12x7	4/156	4+3	0230-1206
	Arrière	12x8	4/156	4+4	0230-1209
	Avant	14x7	4/156	4+3	0230-1212
	Arrière	14x7	4/156	5+2	0230-1215
Sportsman 500 96-13	Avant	12x7	4/156	4+3	0230-1206
	Arrière	12x8	4/156	4+4	0230-1209
	Avant	14x7	4/156	4+3	0230-1212
	Arrière	14x7	4/156	5+2	0230-1215
Magnum 500 02-06	Avant	12x7	4/156	4+3	0230-1206
	Arrière	12x8	4/156	4+4	0230-1209
	Avant	14x7	4/156	4+3	0230-1212
	Arrière	14x7	4/156	5+2	0230-1215
Sportsman 570 14-17	Avant	12x7	4/156	4+3	0230-1206
	Arrière	12x8	4/156	4+4	0230-1209
	Avant	14x7	4/156	4+3	0230-1212
	Arrière	14x7	4/156	5+2	0230-1215
Sportsman 600 03-09	Avant	12x7	4/156	4+3	0230-1206
	Arrière	12x8	4/156	4+4	0230-1209
	Avant	14x7	4/156	4+3	0230-1212
	Arrière	14x7	4/156	5+2	0230-1215
Sportsman 700 02-09	Avant	12x7	4/156	4+3	0230-1206
	Arrière	12x8	4/156	4+4	0230-1209
	Avant	14x7	4/156	4+3	0230-1212
	Arrière	14x7	4/156	5+2	0230-1215

AVERTISSEMENT DE SÉCURITÉ : LORSQUE VOUS CHOISISSEZ DES ROUES PERSONNALISÉES, LES PNEUS UTILISÉS POUR VOTRE APPLICATION DOIVENT AVOIR UN INDICE DE CHARGE ET UN INDICE DE VITESSE SUPÉRIEURS OU ÉGAUX À CEUX DES PNEUS D'ORIGINE. CONSULTEZ LES PUBLICATIONS ET/OU LE(S) SITE(S) INTERNET DU FABRICANT POUR OBTENIR DES INFORMATIONS COMPLÈTES SUR LES ROUES.

Les produits avec une référence GRIS GRAS sont nouveaux pour 2024.

ROUES 415X (SUITE)

CONVIENT POUR LES MODÈLES	POSITION	TAILLE	ENTRAXE	DÉPORT	RÉF. ROUE NOIRE
POLARIS (SUITE)					
Sportsman 800 05-14	Avant	12x7	4/156	4+3	0230-1206
	Arrière	12x8	4/156	4+4	0230-1209
	Avant	14x7	4/156	4+3	0230-1212
	Arrière	14x7	4/156	5+2	0230-1215
Sportsman XP 550/700/800/850/1000 09-22	Avant	12x7	4/156	4+3	0230-1206
Remarque : la largeur du Sportsman XP 2009 augmente de 5" en combinaison avec des roues aftermarket	Arrière	12x8	4/156	4+4	0230-1209
	Avant	14x7	4/156	4+3	0230-1212
	Arrière	14x7	4/156	5+2	0230-1215
Sportsman X2 500/550/800 09-18	Avant	12x7	4/156	4+3	0230-1206
	Arrière	12x8	4/156	4+4	0230-1209
	Avant	14x7	4/156	4+3	0230-1212
	Arrière	14x7	4/156	5+2	0230-1215
Sportsman Ace 570/900 14-22	Avant	12x7	4/156	4+3	0230-1206
	Arrière	12x8	4/156	4+4	0230-1209
	Avant	14x7	4/156	4+3	0230-1212
	Arrière	14x7	4/156	5+2	0230-1215
Ranger ETX/570/EV/ 800 6x6 4x4 03-23	Avant	12x7	4/156	4+3	0230-1206
	Arrière	12x8	4/156	4+4	0230-1209
	Avant/arrière	14x7	4/156	4+3	0230-1212
	Avant/arrière	14x7	4/156	5+2	0230-1215
Ranger 570 (FullSize) 14-23	Avant	12x7	4/156	4+3	0230-1206
	Arrière	12x8	4/156	4+4	0230-1209
	Avant/arrière	14x7	4/156	4+3	0230-1212
	Avant/arrière	14x7	4/156	5+2	0230-1215
Ranger XP900 & 1000 14-23	Avant	12x7	4/156	4+3	0230-1206
	Arrière	12x8	4/156	4+4	0230-1209
	Avant/arrière	14x7	4/156	4+3	0230-1212
	Avant/arrière	14x7	4/156	5+2	0230-1215
RZR 800/900XP 08-14 & RZR 570 14-23	Avant	12x7	4/156	4+3	0230-1206
	Arrière	12x8	4/156	4+4	0230-1209
	Avant/arrière	14x7	4/156	4+3	0230-1212
	Avant/arrière	14x7	4/156	5+2	0230-1215
RZR 900/900 XC/900 S 15-23	Avant	12x7	4/156	4+3	0230-1206
	Arrière	12x8	4/156	4+4	0230-1209
	Avant/arrière	14x7	4/156	4+3	0230-1212
	Avant/arrière	14x7	4/156	5+2	0230-1215
RZR 1000 XP / 4 14-17-23	Avant	12x7	4/156	4+3	0230-1206
	Arrière	12x8	4/156	4+4	0230-1209
	Avant/arrière	14x7	4/156	4+3	0230-1212
	Avant/arrière	14x7	4/156	5+2	0230-1215
General 17-23	Avant	12x7	4/156	4+3	0230-1206
	Arrière	12x8	4/156	4+4	0230-1209
	Avant/arrière	14x7	4/156	4+3	0230-1212
	Avant/arrière	14x7	4/156	5+2	0230-1215
SUZUKI					
King Quad 450/700/750 06-23 (IRS)	Avant	12x7	4/110	4+3	0230-1208
	Arrière	12x8	4/110	4+4	0230-1211
	Avant	14x7	4/110	4+3	0230-1214
	Arrière	14x7	4/110	5+2	0230-1217
YAMAHA					
Grizzly 350 IRS 07-15	Avant	12x7	4/110	4+3	0230-1208
	Arrière	12x8	4/110	4+4	0230-1211
	Avant	14x7	4/110	4+3	0230-1214
	Arrière	14x7	4/110	5+2	0230-1217
Kodiak 400/450 4x4 05-06 (IRS)	Avant	12x7	4/110	4+3	0230-1208
	Arrière	12x8	4/110	4+4	0230-1211
	Avant	14x7	4/110	4+3	0230-1214
	Arrière	14x7	4/110	5+2	0230-1217
Grizzly 400/450/550/700 IRS 4x4 07-23	Avant	12x7	4/110	4+3	0230-1208
	Arrière	12x8	4/110	4+4	0230-1211
	Avant	14x7	4/110	4+3	0230-1214
	Arrière	14x7	4/110	5+2	0230-1217
Big Bear 400 IRS 07-11	Avant	12x7	4/110	4+3	0230-1208
	Arrière	12x8	4/110	4+4	0230-1211
	Avant	14x7	4/110	4+3	0230-1214
	Arrière	14x7	4/110	5+2	0230-1217
Grizzly 660 02-09	Avant	12x7	4/110	4+3	0230-1208
	Arrière	12x8	4/110	4+4	0230-1211
	Avant	14x7	4/110	4+3	0230-1214
	Arrière	14x7	4/110	5+2	0230-1217

Suite de la section ROUES 415X page suivante.

AVERTISSEMENT DE SÉCURITÉ : LORSQUE VOUS CHOISISSEZ DES ROUES PERSONNALISÉES, LES PNEUS UTILISÉS POUR VOTRE APPLICATION DOIVENT AVOIR UN INDICE DE CHARGE ET UN INDICE DE VITESSE SUPÉRIEURS OU ÉGAUX À CEUX DES PNEUS D'ORIGINE. CONSULTEZ LES PUBLICATIONS ET/OU LE(S) SITE(S) INTERNET DU FABRICANT POUR OBTENIR DES INFORMATIONS COMPLÈTES SUR LES ROUES.

Les produits avec une référence GRIS GRAS sont nouveaux pour 2024.

ROUES 415X (SUITE)

CONVIENT POUR LES MODÈLES	POSITION	TAILLE	ENTRAXE	DÉPORT	RÉF. ROUE NOIRE
YAMAHA (SUITE)					
Kodiak 700 16-22	Avant	12x7	4/110	4+3	0230-1208
	Arrière	12x8	4/110	4+4	0230-1211
	Avant	14x7	4/110	4+3	0230-1214
	Arrière	14x7	4/110	5+2	0230-1217
Rhino 450/660/700 04-13	Avant	12x7	4/110	4+3	0230-1208
	Arrière	12x8	4/110	4+4	0230-1211
	Avant/arrière	14x7	4/110	4+3	0230-1214
	Avant/arrière	14x7	4/110	5+2	0230-1217
Viking 14-23	Avant	12x7	4/110	4+3	0230-1208
	Arrière	12x8	4/110	4+4	0230-1211
	Avant/arrière	14x7	4/110	4+3	0230-1214
	Avant/arrière	14x7	4/110	5+2	0230-1217
Wolverine16-23	Avant	12x7	4/110	4+3	0230-1208
	Arrière	12x8	4/110	4+4	0230-1211
	Avant/arrière	14x7	4/110	4+3	0230-1214
	Avant/arrière	14x7	4/110	5+2	0230-1217
YXZ1000R 16-18	Avant	12x7	4/110	4+3	0230-1208
	Arrière	12x8	4/110	4+4	0230-1211
	Avant/arrière	14x7	4/110	4+3	0230-1214
	Avant/arrière	14x7	4/110	5+2	0230-1217
YXZ1000 19-23	Avant	12x7	4/156	4+3	0230-1206
	Arrière	12x8	4/156	4+4	0230-1209
	Avant/arrière	14x7	4/156	4+3	0230-1212
	Avant/arrière	14x7	4/156	5+2	0230-1215



ROUES 399X

- Capacités de charge de 306 kg (675 lb) pour les versions 12x7, 14x7 à l'avant à 522 kg (1150 lb) pour les versions 12x8 et 14x8 à l'arrière
- Contrôle à 100 % aux rayons X sur la ligne de production afin de garantir qualité et fiabilité
- Bouchons centraux inclus
- Les écrous de roue doivent être commandés à part ; reportez-vous aux.pages 262-264 du catalogue 2024 Tires, Tools & Chemicals de Parts Europe

CONVIENT POUR LES MODÈLES	POSITION	TAILLE	ENTRAXE	DÉPORT	RÉF. ROUE
BOMBARDIER/CAN-AM					
Outlander 330/400/500/570/650/800/850/1000 03-23	Avant	12x7	4/136	4+3	**0230-0916**
Commander 800/1000 13-23	Avant	14x7	4/136	4+3	**0230-0922**
Maverick/Max 1000 14-23	Arrière	14x8	4/136	4+4	**0230-0925**
HONDA					
TRX420AT/500AT (IRS) Rancher 09-22	Avant	12x7	4/110	4+3	**0230-0917**
	Arrière	12x8	4/110	4+4	**0230-0920**
	Avant	14x7	4/110	4+3	**0230-0923**
	Arrière	14x8	4/110	4+4	**0230-0926**
Pioneer 500/700 14-22	Avant	12x7	4/110	4+3	**0230-0917**
	Arrière	12x8	4/110	4+4	**0230-0920**
	Avant	14x7	4/110	4+3	**0230-0923**
	Arrière	14x8	4/110	4+4	**0230-0926**

AVERTISSEMENT DE SÉCURITÉ : LORSQUE VOUS CHOISISSEZ DES ROUES PERSONNALISÉES, LES PNEUS UTILISÉS POUR VOTRE APPLICATION DOIVENT AVOIR UN INDICE DE CHARGE ET UN INDICE DE VITESSE SUPÉRIEURS OU ÉGAUX À CEUX DES PNEUS D'ORIGINE. CONSULTEZ LES PUBLICATIONS ET/OU LE(S) SITE(S) INTERNET DU FABRICANT POUR OBTENIR DES INFORMATIONS COMPLÈTES SUR LES ROUES.

Les produits avec une référence GRIS GRAS sont nouveaux pour 2024.

ROUES 399X (SUITE)

CONVIENT POUR LES MODÈLES	POSITION	TAILLE	ENTRAXE	DÉPORT	RÉF. ROUE
HONDA (SUITE)					
TRX500 Foreman Rubicon 15-22 (IRS)	Avant	12x7	4/110	4+3	**0230-0917**
	Arrière	12x8	4/110	4+4	**0230-0920**
	Avant	14x7	4/110	4+3	**0230-0923**
	Arrière	14x8	4/110	4+4	**0230-0926**
TRX650/680/700 Rincon 4x4 02-22 (IRS)	Avant	12x7	4/110	4+3	**0230-0917**
	Arrière	12x8	4/110	4+4	**0230-0920**
	Avant	14x7	4/110	4+3	**0230-0923**
	Arrière	14x8	4/110	4+4	**0230-0926**
Big Red 700 MUV 09-13	Avant	12x7	4/110	4+3	**0230-0917**
	Arrière	12x8	4/110	4+4	**0230-0920**
	Avant	14x7	4/110	4+3	**0230-0923**
	Arrière	14x8	4/110	4+4	**0230-0926**
Pioneer 1000 16-22	Avant	12x7	4/136	4+3	**0230-0916**
	Avant	14x7	4/136	4+3	**0230-0922**
	Arrière	14x8	4/136	4+4	**0230-0925**
KAWASAKI					
Brute Force 650I 4x4 06-19 (IRS)	Avant	12x7	4/110	4+3	**0230-0917**
	Arrière	12x8	4/110	4+4	**0230-0920**
	Avant	14x7	4/110	4+3	**0230-0923**
	Arrière	14x8	4/110	4+4	**0230-0926**
Brute Force 750 4x4 05-23 (IRS)	Avant	12x7	4/110	4+3	**0230-0917**
	Arrière	12x8	4/110	4+4	**0230-0920**
	Avant	14x7	4/110	4+3	**0230-0923**
	Arrière	14x8	4/110	4+4	**0230-0926**
Mule série 2500/3000/4010	Avant	12x7	4/136	4+3	**0230-0916**
	Avant	14x7	4/136	4+3	**0230-0922**
Remarque : un kit de rehausse est nécessaire pour les pneus d'une largeur supérieure ou égale à 26"	Arrière	14x8	4/136	4+4	**0230-0925**
Mule Pro FXT 15-19	Arrière	12x8	4/156	4+4	**0230-0918**
Teryx 08-19	Avant	14x7	4/156	4+3	**0230-0921**
	Arrière	14x8	4/156	4+4	**0230-0924**
KYMCO					
500MUX SA 08-10/MXU IE 08-20	Avant	12x7	4/110	4+3	**0230-0917**
	Arrière	12x8	4/110	4+4	**0230-0920**
450/500/700UXV 08-20	Avant	14x7	4/110	4+3	**0230-0923**
	Arrière	14x8	4/110	4+4	**0230-0926**
POLARIS					
Sportsman 335 99-06	Arrière	12x8	4/156	4+4	**0230-0918**
	Avant	14x7	4/156	4+3	**0230-0921**
	Arrière	14x8	4/156	4+4	**0230-0924**
Sportsman 400/450 01-13	Arrière	12x8	4/156	4+4	**0230-0918**
	Avant	14x7	4/156	4+3	**0230-0921**
	Arrière	14x8	4/156	4+4	**0230-0924**
Magnum 500 02-06	Arrière	12x8	4/156	4+4	**0230-0918**
	Avant	14x7	4/156	4+3	**0230-0921**
	Arrière	14x8	4/156	4+4	**0230-0924**
Sportsman 500 96-13	Arrière	12x8	4/156	4+4	**0230-0918**
	Avant	14x7	4/156	4+3	**0230-0921**
	Arrière	14x8	4/156	4+4	**0230-0924**
Sportsman X2 500/550/800 09-15	Arrière	12x8	4/156	4+4	**0230-0918**
	Avant	14x7	4/156	4+3	**0230-0921**
	Arrière	14x8	4/156	4+4	**0230-0924**
Sportsman XP 550/700/800/850 09-19	Arrière	12x8	4/156	4+4	**0230-0918**
Remarque : la largeur du Sportsman XP 2009 augmente de 5" en combinaison avec des roues aftermarket	Avant	14x7	4/156	4+3	**0230-0921**
	Arrière	14x8	4/156	4+4	**0230-0924**
Ranger 570 (Full Size) 14-18	Arrière	12x8	4/156	4+4	**0230-0918**
	Avant	14x7	4/156	4+3	**0230-0921**
	Arrière	14x8	4/156	4+4	**0230-0924**
Sportsman 570 14-17	Arrière	12x8	4/156	4+4	**0230-0918**
	Avant	14x7	4/156	4+3	**0230-0921**
	Arrière	14x8	4/156	4+4	**0230-0924**
Sportsman Ace 570/900 14-18	Arrière	12x8	4/156	4+4	**0230-0918**
	Avant	14x7	4/156	4+3	**0230-0921**
	Arrière	14x8	4/156	4+4	**0230-0924**
Sportsman 600 03-09	Arrière	12x8	4/156	4+4	**0230-0918**
	Avant	14x7	4/156	4+3	**0230-0921**
	Arrière	14x8	4/156	4+4	**0230-0924**
Sportsman 700 02-09	Arrière	12x8	4/156	4+4	**0230-0918**
	Avant	14x7	4/156	4+3	**0230-0921**
	Arrière	14x8	4/156	4+4	**0230-0924**

Suite de la section ROUES 399X page suivante.

AVERTISSEMENT DE SÉCURITÉ : LORSQUE VOUS CHOISISSEZ DES ROUES PERSONNALISÉES, LES PNEUS UTILISÉS POUR VOTRE APPLICATION DOIVENT AVOIR UN INDICE DE CHARGE ET UN INDICE DE VITESSE SUPÉRIEURS OU ÉGAUX À CEUX DES PNEUS D'ORIGINE. CONSULTEZ LES PUBLICATIONS ET/OU LE(S) SITE(S) INTERNET DU FABRICANT POUR OBTENIR DES INFORMATIONS COMPLÈTES SUR LES ROUES.

Les produits avec une référence GRIS GRAS sont nouveaux pour 2024.

ÉCHAPPEMENT
LAMES À NEIGE ET ACCESSOIRES
TREUILS ET FIXATIONS
AUDIO
ACCESSOIRES GÉNÉRAUX ET CADENAS/ ANTIVOLS
PORTE-BAGAGES ET ACCESSOIRES
COFFRES, BAGAGES ET RANGEMENT
PIÈCES PLASTIQUES ET DE CARÉNAGE
PARE-CHOCS ET PROTECTIONS
GUIDONS ET COMMANDES
ROUES ET ACCESSOIRES
FREINS
COURROIES, CHAÎNES, PIGNONS ET COURONNES
TRANSMISSION
SUSPENSION
MOTEUR ET REFROIDISSEMENT
ADMISSION
ÉLECTRICITÉ
ÉCLAIRAGE
OUTILLAGE ET PROMOTION
INDEX

ROUES 399X (SUITE)

CONVIENT POUR LES MODÈLES	POSITION	TAILLE	ENTRAXE	DÉPORT	RÉF. ROUE
POLARIS (SUITE)					
Sportsman 800 05-14	Arrière	12x8	4/156	4+4	**0230-0918**
	Avant	14x7	4/156	4+3	**0230-0921**
	Arrière	14x8	4/156	4+4	**0230-0924**
Ranger ETX/570/EV/ 800 6x6 4x4 03-23	Arrière	12x8	4/156	4+4	**0230-0918**
	Avant	14x7	4/156	4+3	**0230-0921**
	Arrière	14x8	4/156	4+4	**0230-0924**
RZR 800/900 XP 08-14 & RZR 570 14-23	Arrière	12x8	4/156	4+4	**0230-0918**
	Avant	14x7	4/156	4+3	**0230-0921**
	Arrière	14x8	4/156	4+4	**0230-0924**
Ranger XP 900/Diesel 14-19	Arrière	12x8	4/156	4+4	**0230-0918**
	Avant	14x7	4/156	4+3	**0230-0921**
	Arrière	14x8	4/156	4+4	**0230-0924**
RZR 900/900 XC/900 S 15-19	Arrière	12x8	4/156	4+4	**0230-0918**
	Avant	14x7	4/156	4+3	**0230-0921**
	Arrière	14x8	4/156	4+4	**0230-0924**
RZR 1000 XP / 4 14-17-19	Arrière	12x8	4/156	4+4	**0230-0918**
General 17-23	Avant	14x7	4/156	4+3	**0230-0921**
	Arrière	14x8	4/156	4+4	**0230-0924**
SUZUKI					
King Quad 450/700/750 05-23 (IRS)	Avant	12x7	4/110	4+3	**0230-0917**
	Arrière	12x8	4/110	4+4	**0230-0920**
	Avant	14x7	4/110	4+3	**0230-0923**
	Arrière	14x8	4/110	4+4	**0230-0926**
YAMAHA					
Grizzly 350 IRS 07-15	Avant	12x7	4/110	4+3	**0230-0917**
	Arrière	12x8	4/110	4+4	**0230-0920**
	Avant	14x7	4/110	4+3	**0230-0923**
	Arrière	14x8	4/110	4+4	**0230-0926**
Big Bear 400 IRS 07-11	Avant	12x7	4/110	4+3	**0230-0917**
	Arrière	12x8	4/110	4+4	**0230-0920**
	Avant	14x7	4/110	4+3	**0230-0923**
	Arrière	14x8	4/110	4+4	**0230-0926**
Grizzly 400/450/550/700 IRS 4x4 07-23	Avant	12x7	4/110	4+3	**0230-0917**
	Arrière	12x8	4/110	4+4	**0230-0920**
	Avant	14x7	4/110	4+3	**0230-0923**
	Arrière	14x8	4/110	4+4	**0230-0926**
Kodiak 400/450 4x4 05-06 (IRS)	Avant	12x7	4/110	4+3	**0230-0917**
	Arrière	12x8	4/110	4+4	**0230-0920**
	Avant	14x7	4/110	4+3	**0230-0923**
	Arrière	14x8	4/110	4+4	**0230-0926**
Rhino 450/660/700 04-13	Avant	12x7	4/110	4+3	**0230-0917**
	Arrière	12x8	4/110	4+4	**0230-0920**
	Avant	14x7	4/110	4+3	**0230-0923**
	Arrière	14x8	4/110	4+4	**0230-0926**
Grizzly 660 02-09	Avant	12x7	4/110	4+3	**0230-0917**
	Arrière	12x8	4/110	4+4	**0230-0920**
	Avant	14x7	4/110	4+3	**0230-0923**
	Arrière	14x8	4/110	4+4	**0230-0926**
Kodiak 700 16-18	Avant	12x7	4/110	4+3	**0230-0917**
	Arrière	12x8	4/110	4+4	**0230-0920**
	Avant	14x7	4/110	4+3	**0230-0923**
	Arrière	14x8	4/110	4+4	**0230-0926**
Viking 14-23	Avant	12x7	4/110	4+3	**0230-0917**
	Arrière	12x8	4/110	4+4	**0230-0920**
	Avant	14x7	4/110	4+3	**0230-0923**
	Arrière	14x8	4/110	4+4	**0230-0926**
Wolverine16-19	Avant	12x7	4/110	4+3	**0230-0917**
	Arrière	12x8	4/110	4+4	**0230-0920**
	Avant	14x7	4/110	4+3	**0230-0923**
	Arrière	14x8	4/110	4+4	**0230-0926**
YXZ1000R 16-19	Avant	14x7	4/110	4+3	**0230-0921**
	Arrière	14x8	4/110	4+4	**0230-0924**

AVERTISSEMENT DE SÉCURITÉ : LORSQUE VOUS CHOISISSEZ DES ROUES PERSONNALISÉES, LES PNEUS UTILISÉS POUR VOTRE APPLICATION DOIVENT AVOIR UN INDICE DE CHARGE ET UN INDICE DE VITESSE SUPÉRIEURS OU ÉGAUX À CEUX DES PNEUS D'ORIGINE. CONSULTEZ LES PUBLICATIONS ET/OU LE(S) SITE(S) INTERNET DU FABRICANT POUR OBTENIR DES INFORMATIONS COMPLÈTES SUR LES ROUES.

Les produits avec une référence **GRIS GRAS** sont nouveaux pour 2024.



ROUES 361X

- Contrôle à 100 % aux rayons X sur la ligne de production afin de garantir une qualité et une fiabilité optimales
- Les roues 12x7, 12x8, 14x7 et 14x8 ont des capacités de charge respectives de 306 kg (675 livres) et 521 kg (1 150 livres) environ et de 317 kg (700 livres) et 598 kg (1 300 livres)
- Bouchons centraux inclus
- Les écrous de roue doivent être commandés à part ; reportez-vous aux.pages 259-261 du catalogue 2024 Tires, Tools & Chemicals de Parts Europe
- Non homologuées pour une utilisation sur les routes publiques (NHS)

POSITION	ENTRAXE	TAILLE	DÉPORT	RÉF.
Avant	4/156	12x7	4+3	0230-1191
Avant	4/136	12x7	4+3	0230-1192
Avant	4/110	12x7	4+3	0230-1193
Avant/arrière	4/156	12x8	4+3	0230-1194
Arrière	4/136	12x8	4+3	0230-1195
Arrière	4/110	12x8	4+3	0230-1196
Avant/arrière	4/156	14x7	4+3	0230-1197

POSITION	ENTRAXE	TAILLE	DÉPORT	RÉF.
Avant/arrière	4/136	14x7	4+3	0230-1198
Avant/arrière	4/156	14x7	5+2	0230-1200
Avant/arrière	4/136	14x7	5+2	0230-1201
Avant/arrière	4/110	14x7	5+2	0230-1202
Avant/arrière	4/156	15x7	5+2	0230-1203
Avant/arrière	4/136	15x7	5+2	0230-1204
Avant/arrière	4/110	15x7	5+2	0230-1205

CONVIENT POUR LES MODÈLES	POSITION	TAILLE	ENTRAXE	DÉPORT	RÉF. ROUE NOIRE
BOMBARDIER/CAN-AM					
Outlander 330/400/500/570/650/800/850/1000 03-23	Avant	12x7	4/136	4+3	0230-1192
	Arrière	12x8	4/136	4+4	0230-1195
	Avant/arrière	14x7	4/136	4+3	0230-1198
	Avant/arrière	14x7	4/136	5+2	0230-1201
Renegade 500/570/800/850/1000 09-22	Avant	12x7	4/136	4+3	0230-1192
	Arrière	12x8	4/136	4+4	0230-1195
	Avant/arrière	14x7	4/136	4+3	0230-1198
	Avant/arrière	14x7	4/136	5+2	0230-1201
Maverick/Max 1000 14-22	Avant	12x7	4/136	4+3	0230-1192
	Arrière	12x8	4/136	4+4	0230-1195
	Avant/arrière	14x7	4/136	4+3	0230-1198
	Avant/arrière	14x7	4/136	5+2	0230-1201
	Avant/arrière	15x7	4/136	5+2	0230-1204
Commander 800/1000 13-22	Avant	12x7	4/136	4+3	0230-1192
	Arrière	12x8	4/136	4+4	0230-1195
	Avant/arrière	14x7	4/136	4+3	0230-1198
	Avant/arrière	14x7	4/136	5+2	0230-1201
	Avant/arrière	15x7	4/136	5+2	0230-1204
Defender 16-22	Avant	12x7	4/136	4+3	0230-1192
	Arrière	12x8	4/136	4+4	0230-1195
	Avant/arrière	14x7	4/136	4+3	0230-1198
	Avant/arrière	14x7	4/136	5+2	0230-1201
	Avant/arrière	15x7	4/136	5+2	0230-1204
Maverick X3 tous	Avant/arrière	14x7	4/136	5+2	0230-1201
	Avant/arrière	15x7	4/136	5+2	0230-1204
CFMOTO					
C Force 500/600 07-23	Avant/arrière	14x7	4/110	5+2	0230-1202
U Force 500/600/800 07-23	Avant/arrière	14x7	4/110	5+2	0230-1202
Z Force 500/800/1000 12-23	Avant/arrière	14x7	4/110	5+2	0230-1202
HONDA					
TRX420AT/500AT (IRS) Rancher 09-22	Avant	12x7	4/110	4+3	0230-1193
	Arrière	12x8	4/110	4+4	0230-1196
	Avant/arrière	14x7	4/110	5+2	0230-1202

Suite de la section ROUES 361X page suivante.

AVERTISSEMENT DE SÉCURITÉ : LORSQUE VOUS CHOISISSEZ DES ROUES PERSONNALISÉES, LES PNEUS UTILISÉS POUR VOTRE APPLICATION DOIVENT AVOIR UN INDICE DE CHARGE ET UN INDICE DE VITESSE SUPÉRIEURS OU ÉGAUX À CEUX DES PNEUS D'ORIGINE. CONSULTEZ LES PUBLICATIONS ET/OU LE(S) SITE(S) INTERNET DU FABRICANT POUR OBTENIR DES INFORMATIONS COMPLÈTES SUR LES ROUES.

Les produits avec une référence GRIS GRAS sont nouveaux pour 2024.

ROUES 361X (SUITE)

CONVIENT POUR LES MODÈLES	POSITION	TAILLE	ENTRAXE	DÉPORT	RÉF. ROUE NOIRE
HONDA (SUITE)					
TRX650/680/700 Rincon 4x4 02-22 (IRS)	Avant	12x7	4/110	4+3	0230-1193
	Arrière	12x8	4/110	4+4	0230-1196
	Avant/arrière	14x7	4/110	5+2	0230-1202
TRX500 Foreman Rubicon 15-22 (IRS)	Avant	12x7	4/110	4+3	0230-1193
	Arrière	12x8	4/110	4+4	0230-1196
	Avant/arrière	14x7	4/110	5+2	0230-1202
Big Red 700 MUV 09-13	Avant	12x7	4/110	4+3	0230-1193
	Arrière	12x8	4/110	4+4	0230-1196
	Avant/arrière	14x7	4/110	5+2	0230-1202
	Avant/arrière	15x7	4/110	5+2	0230-1205
Pioneer 500/700 14-23	Avant	12x7	4/110	4+3	0230-1193
	Arrière	12x8	4/110	4+4	0230-1196
	Avant/arrière	14x7	4/110	5+2	0230-1202
	Avant/arrière	15x7	4/110	5+2	0230-1205
Pioneer 1000 16-23	Avant	12x7	4/136	4+3	0230-1192
	Arrière	12x8	4/136	4+4	0230-1195
	Avant	14x7	4/136	4+3	0230-1198
	Arrière	14x7	4/136	5+2	0230-1201
	Avant/arrière	15x7	4/136	5+2	0230-1204
KAWASAKI					
Brute Force 650I 4x4 06-22 (IRS)	Avant	12x7	4/110	4+3	0230-1193
	Arrière	12x8	4/110	4+4	0230-1196
	Arrière	14x7	4/110	5+2	0230-1202
Brute Force 750 4x4 05-23 (IRS)	Avant	12x7	4/110	4+3	0230-1193
	Arrière	12x8	4/110	4+4	0230-1196
	Arrière	14x7	4/110	5+2	0230-1202
Mule série 2500/3000/4010	Avant	12x7	4/136	4+3	0230-1192
	Arrière	12x8	4/136	4+4	0230-1195
	Avant/arrière	14x7	4/136	4+3	0230-1198
	Avant/arrière	14x7	4/136	5+2	0230-1201
Remarque : un kit de rehausse est nécessaire pour les pneus d'une largeur supérieure ou égale à 26"	Avant/arrière	15x7	4/136	5+2	0230-1204
Mule Pro FXT 15-22	Avant	12x7	4/156	4+3	0230-1191
	Arrière	12x8	4/156	4+4	0230-1194
	Avant/arrière	14x7	4/156	4+3	0230-1197
	Avant/arrière	14x7	4/156	5+2	0230-1200
	Avant/arrière	15x7	4/156	5+2	0230-1203
KYMCO					
MXU 450/500/700 08-20	Avant	12x7	4/110	4+3	0230-1193
UXV 450/500/700 08-20	Arrière	12x8	4/110	4+4	0230-1196
	Arrière	14x7	4/110	5+2	0230-1202
POLARIS					
Sportsman 335 99-06	Avant	12x7	4/156	4+3	0230-1191
	Arrière	12x8	4/156	4+4	0230-1194
	Avant	14x7	4/156	4+3	0230-1197
	Arrière	14x7	4/156	5+2	0230-1200
Sportsman 400/450 01-13	Avant	12x7	4/156	4+3	0230-1191
	Arrière	12x8	4/156	4+4	0230-1194
	Avant	14x7	4/156	4+3	0230-1197
	Arrière	14x7	4/156	5+2	0230-1200
Sportsman 500 96-13	Avant	12x7	4/156	4+3	0230-1191
	Arrière	12x8	4/156	4+4	0230-1194
	Avant	14x7	4/156	4+3	0230-1197
	Arrière	14x7	4/156	5+2	0230-1200
Magnum 500 02-06	Avant	12x7	4/156	4+3	0230-1191
	Arrière	12x8	4/156	4+4	0230-1194
	Avant	14x7	4/156	4+3	0230-1197
	Arrière	14x7	4/156	5+2	0230-1200
Sportsman 570 14-17	Avant	12x7	4/156	4+3	0230-1191
	Arrière	12x8	4/156	4+4	0230-1194
	Avant	14x7	4/156	4+3	0230-1197
	Arrière	14x7	4/156	5+2	0230-1200
Sportsman 600 03-09	Avant	12x7	4/156	4+3	0230-1191
	Arrière	12x8	4/156	4+4	0230-1194
	Avant	14x7	4/156	4+3	0230-1197
	Arrière	14x7	4/156	5+2	0230-1200
Sportsman 700 02-09	Avant	12x7	4/156	4+3	0230-1191
	Arrière	12x8	4/156	4+4	0230-1194
	Avant	14x7	4/156	4+3	0230-1197
	Arrière	14x7	4/156	5+2	0230-1200

AVERTISSEMENT DE SÉCURITÉ : LORSQUE VOUS CHOISISSEZ DES ROUES PERSONNALISÉES, LES PNEUS UTILISÉS POUR VOTRE APPLICATION DOIVENT AVOIR UN INDICE DE CHARGE ET UN INDICE DE VITESSE SUPÉRIEURS OU ÉGAUX À CEUX DES PNEUS D'ORIGINE. CONSULTEZ LES PUBLICATIONS ET/OU LE(S) SITE(S) INTERNET DU FABRICANT POUR OBTENIR DES INFORMATIONS COMPLÈTES SUR LES ROUES.

Les produits avec une référence **GRIS GRAS** sont nouveaux pour 2024.

ROUES 361X (SUITE)

CONVIENT POUR LES MODÈLES	POSITION	TAILLE	ENTRAXE	DÉPORT	RÉF. ROUE NOIRE
POLARIS (SUITE)					
Sportsman 800 05-14	Avant	12x7	4/156	4+3	0230-1191
	Arrière	12x8	4/156	4+4	0230-1194
	Avant	14x7	4/156	4+3	0230-1197
	Arrière	14x7	4/156	5+2	0230-1200
Sportsman XP 550/700/800/850/1000 09-22	Avant	12x7	4/156	4+3	0230-1191
Remarque : la largeur du Sportsman XP 2009 augmente de 5" en combinaison avec des roues aftermarket	Arrière	12x8	4/156	4+4	0230-1194
	Avant	14x7	4/156	4+3	0230-1197
	Arrière	14x7	4/156	5+2	0230-1200
Sportsman X2 500/550/800 09-18	Avant	12x7	4/156	4+3	0230-1191
	Arrière	12x8	4/156	4+4	0230-1194
	Avant	14x7	4/156	4+3	0230-1197
	Arrière	14x7	4/156	5+2	0230-1200
Sportsman Ace 570/900 14-22	Avant	12x7	4/156	4+3	0230-1191
	Arrière	12x8	4/156	4+4	0230-1194
	Avant	14x7	4/156	4+3	0230-1197
	Arrière	14x7	4/156	5+2	0230-1200
Ranger ETX/570/EV/ 800 6x6 4x4 03-23	Avant	12x7	4/156	4+3	0230-1191
	Arrière	12x8	4/156	4+4	0230-1194
	Avant/arrière	14x7	4/156	4+3	0230-1197
	Avant/arrière	14x7	4/156	5+2	0230-1200
	Avant/arrière	15x7	4/156	5+2	0230-1203
Ranger 570 (FullSize) 14-23	Avant	12x7	4/156	4+3	0230-1191
	Arrière	12x8	4/156	4+4	0230-1194
	Avant/arrière	14x7	4/156	4+3	0230-1197
	Avant/arrière	14x7	4/156	5+2	0230-1200
	Avant/arrière	15x7	4/156	5+2	0230-1203
Ranger XP900 & 1000 14-23	Avant	12x7	4/156	4+3	0230-1191
	Arrière	12x8	4/156	4+4	0230-1194
	Avant/arrière	14x7	4/156	4+3	0230-1197
	Avant/arrière	14x7	4/156	5+2	0230-1200
	Avant/arrière	15x7	4/156	5+2	0230-1203
RZR 800/900XP 08-14 & RZR 570 14-23	Avant	12x7	4/156	4+3	0230-1191
	Arrière	12x8	4/156	4+4	0230-1194
	Avant/arrière	14x7	4/156	4+3	0230-1197
	Avant/arrière	14x7	4/156	5+2	0230-1200
	Avant/arrière	15x7	4/156	5+2	0230-1203
RZR 900/900 XC/900 S 15-23	Avant	12x7	4/156	4+3	0230-1191
	Arrière	12x8	4/156	4+4	0230-1194
	Avant/arrière	14x7	4/156	4+3	0230-1197
	Avant/arrière	14x7	4/156	5+2	0230-1200
	Avant/arrière	15x7	4/156	5+2	0230-1203
RZR 1000 XP / 4 14-17-23	Avant	12x7	4/156	4+3	0230-1191
	Arrière	12x8	4/156	4+4	0230-1194
	Avant/arrière	14x7	4/156	4+3	0230-1197
	Avant/arrière	14x7	4/156	5+2	0230-1200
	Avant/arrière	15x7	4/156	5+2	0230-1203
General 17-23	Avant	12x7	4/156	4+3	0230-1191
	Arrière	12x8	4/156	4+4	0230-1194
	Avant/arrière	14x7	4/156	4+3	0230-1197
	Avant/arrière	14x7	4/156	5+2	0230-1200
	Avant/arrière	15x7	4/156	5+2	0230-1203
SUZUKI					
King Quad 450/700/750 06-23 (IRS)	Avant	12x7	4/110	4+3	0230-1193
	Arrière	12x8	4/110	4+4	0230-1196
	Arrière	14x7	4/110	5+2	0230-1202
YAMAHA					
Grizzly 350 IRS 07-15	Avant	12x7	4/110	4+3	0230-1193
	Arrière	12x8	4/110	4+4	0230-1196
	Arrière	14x7	4/110	5+2	0230-1202
Kodiak 400/450 4x4 05-06 (IRS)	Avant	12x7	4/110	4+3	0230-1193
	Arrière	12x8	4/110	4+4	0230-1196
	Arrière	14x7	4/110	5+2	0230-1202
Grizzly 400/450/550/700 IRS 4x4 07-23	Avant	12x7	4/110	4+3	0230-1193
	Arrière	12x8	4/110	4+4	0230-1196
	Arrière	14x7	4/110	5+2	0230-1202
Big Bear 400 IRS 07-11	Avant	12x7	4/110	4+3	0230-1193
	Arrière	12x8	4/110	4+4	0230-1196
	Arrière	14x7	4/110	5+2	0230-1202

Suite de la section ROUES 361X page suivante.

AVERTISSEMENT DE SÉCURITÉ : LORSQUE VOUS CHOISISSEZ DES ROUES PERSONNALISÉES, LES PNEUS UTILISÉS POUR VOTRE APPLICATION DOIVENT AVOIR UN INDICE DE CHARGE ET UN INDICE DE VITESSE SUPÉRIEURS OU ÉGAUX À CEUX DES PNEUS D'ORIGINE. CONSULTEZ LES PUBLICATIONS ET/OU LE(S) SITE(S) INTERNET DU FABRICANT POUR OBTENIR DES INFORMATIONS COMPLÈTES SUR LES ROUES.

Les produits avec une référence GRIS GRAS sont nouveaux pour 2024.

ROUES 361X (SUITE)

CONVIENT POUR LES MODÈLES	POSITION	TAILLE	ENTRAXE	DÉPORT	RÉF. ROUE NOIRE
YAMAHA (SUITE)					
Grizzly 660 02-09	Avant	12x7	4/110	4+3	0230-1193
	Arrière	12x8	4/110	4+4	0230-1196
	Arrière	14x7	4/110	5+2	0230-1202
Kodiak 700 16-22	Avant	12x7	4/110	4+3	0230-1193
	Arrière	12x8	4/110	4+4	0230-1196
	Arrière	14x7	4/110	5+2	0230-1202
Rhino 450/660/700 04-13	Avant	12x7	4/110	4+3	0230-1193
	Arrière	12x8	4/110	4+4	0230-1196
	Avant/arrière	14x7	4/110	5+2	0230-1202
	Avant/arrière	15x7	4/110	5+2	0230-1205
Viking 14-23	Avant	12x7	4/110	4+3	0230-1193
	Arrière	12x8	4/110	4+4	0230-1196
	Avant/arrière	14x7	4/110	5+2	0230-1202
	Avant/arrière	15x7	4/110	5+2	0230-1205
Wolverine 16-23	Avant	12x7	4/110	4+3	0230-1193
	Arrière	12x8	4/110	4+4	0230-1196
	Avant/arrière	14x7	4/110	5+2	0230-1202
	Avant/arrière	15x7	4/110	5+2	0230-1205
YXZ1000R 16-18	Avant	12x7	4/110	4+3	0230-1193
	Arrière	12x8	4/110	4+4	0230-1196
	Avant/arrière	14x7	4/110	5+2	0230-1202
	Avant/arrière	15x7	4/110	5+2	0230-1205
YXZ1000 19-23	Avant	12x7	4/156	4+3	0230-1191
	Arrière	12x8	4/156	4+4	0230-1194
	Avant/arrière	14x7	4/156	4+3	0230-1197
	Avant/arrière	14x7	4/156	5+2	0230-1200
	Avant/arrière	15x7	4/156	5+2	0230-1203



Gris satiné



Noir satiné

ROUES 545X

QUAD/SSV

- Capacités de charge de 306 kg (675 lb) pour les versions 12x7, 14x7 à l'avant à 522 kg (1150 lb) pour les versions 12x8 et 14x8 à l'arrière
- Contrôle à 100 % aux rayons X sur la ligne de production afin de garantir qualité et fiabilité
- Bouchons centraux inclus
- Les écrous de roue doivent être commandés à part ; reportez-vous aux.pages 259-261 du catalogue 2024 Tires, Tools & Chemicals de Parts Europe

AVERTISSEMENT DE SÉCURITÉ : LORSQUE VOUS CHOISISSEZ DES ROUES PERSONNALISÉES, LES PNEUS UTILISÉS POUR VOTRE APPLICATION DOIVENT AVOIR UN INDICE DE CHARGE ET UN INDICE DE VITESSE SUPÉRIEURS OU ÉGAUX À CEUX DES PNEUS D'ORIGINE. CONSULTEZ LES PUBLICATIONS ET/OU LE(S) SITE(S) INTERNET DU FABRICANT POUR OBTENIR DES INFORMATIONS COMPLÈTES SUR LES ROUES.

Les produits avec une référence GRIS GRAS sont nouveaux pour 2024.

ROUES 545X (SUITE)

CONVIENT POUR LES MODÈLES	POSITION	TAILLE	ENTRAXE	DÉPORT	RÉF. ROUE GRIS SATINÉ	RÉF. ROUE NOIR SATINÉ
CAN-AM						
Outlander 330/400/500/570/650/800/850/1000 03-23	Avant/arrière	14x7	4/136	4+3	**0230-0964**	**0230-1095**
	Avant/arrière	14x7	4/136	5+2	**0230-0967**	**0230-1098**
	Avant/arrière	15x7	4/136	4+3	**0230-0970**	**0230-1101**
Renegade 500/570/800/850/1000 09-23	Avant/arrière	14x7	4/136	4+3	**0230-0964**	**0230-1095**
	Avant/arrière	14x7	4/136	5+2	**0230-0967**	**0230-1098**
	Avant/arrière	15x7	4/136	4+3	**0230-0970**	**0230-1101**
Maverick/Max 1000 14-23	Avant/arrière	14x7	4/136	4+3	**0230-0964**	**0230-1095**
	Avant/arrière	14x7	4/136	5+2	**0230-0967**	**0230-1098**
	Avant/arrière	15x7	4/136	4+3	**0230-0970**	**0230-1101**
Commander 800/1000 11-23	Avant/arrière	14x7	4/136	4+3	**0230-0964**	**0230-1095**
	Avant/arrière	14x7	4/136	5+2	**0230-0967**	**0230-1098**
	Avant/arrière	15x7	4/136	4+3	**0230-0970**	**0230-1101**
Defender (tous) 16-23	Avant/arrière	14x7	4/136	4+3	**0230-0964**	**0230-1095**
	Avant/arrière	14x7	4/136	5+2	**0230-0967**	**0230-1098**
	Avant/arrière	15x7	4/136	4+3	**0230-0970**	**0230-1101**
HONDA						
TRX420AT/500AT (IRS) Rancher 09-22	Avant/arrière	14x7	4/110	4+3	**0230-0963**	-
	Avant/arrière	14x7	4/110	5+2	**0230-0966**	**0230-1097**
	Avant/arrière	15x7	4/110	4+3	**0230-0969**	-
TRX650/680/700 Rincon 4x4 02-22 (IRS)	Avant/arrière	14x7	4/110	4+3	**0230-0963**	-
	Avant/arrière	14x7	4/110	5+2	**0230-0966**	**0230-1097**
	Avant/arrière	15x7	4/110	4+3	**0230-0969**	-
TRX500 Foreman Rubicon 15-22 (IRS)	Avant/arrière	14x7	4/110	4+3	**0230-0963**	-
	Avant/arrière	14x7	4/110	5+2	**0230-0966**	**0230-1097**
	Avant/arrière	15x7	4/110	4+3	**0230-0969**	-
Big Red 700 MUV 09-13	Avant/arrière	14x7	4/110	4+3	**0230-0963**	-
	Avant/arrière	14x7	4/110	5+2	**0230-0966**	**0230-1097**
	Avant/arrière	15x7	4/110	4+3	**0230-0969**	-
Pioneer 500/700 14-22	Avant/arrière	14x7	4/110	4+3	**0230-0963**	-
	Avant/arrière	14x7	4/110	5+2	**0230-0966**	**0230-1097**
	Avant/arrière	15x7	4/110	4+3	**0230-0969**	-
Pioneer 1000 16-22	Avant/arrière	14x7	4/136	4+3	**0230-0964**	-
	Avant/arrière	14x7	4/136	5+2	**0230-0967**	**0230-1097**
	Avant/arrière	15x7	4/136	4+3	**0230-0970**	-
KAWASAKI						
Brute Force 650I 4x4 06-22 (IRS)	Avant/arrière	14x7	4/110	4+3	**0230-0963**	-
	Avant/arrière	14x7	4/110	5+2	**0230-0966**	**0230-1097**
	Avant/arrière	15x7	4/110	4+3	**0230-0969**	-
Brute Force 750 4x4 05-23 (IRS)	Avant/arrière	14x7	4/110	4+3	**0230-0963**	-
	Avant/arrière	14x7	4/110	5+2	**0230-0966**	**0230-1097**
	Avant/arrière	15x7	4/110	4+3	**0230-0969**	-
Mule série 2500/3000/4010	Avant/arrière	14x7	4/136	4+3	**0230-0964**	**0230-1095**
	Avant/arrière	14x7	4/136	5+2	**0230-0967**	**0230-1098**
	Avant/arrière	15x7	4/136	4+3	**0230-0970**	**0230-1101**
Mule Pro FXT 16-23	Avant/arrière	14x7	4/156	4+3	**0230-0965**	**0230-1096**
KYMCO						
500MUX SA 08-10/MXU IE/450/500/700UXV 08-20	Avant/arrière	14x7	4/110	4+3	**0230-0963**	-
	Avant/arrière	14x7	4/110	5+2	**0230-0966**	**0230-1097**
	Avant/arrière	15x7	4/110	4+3	**0230-0969**	-
POLARIS						
Sportsman 335 99-06	Avant/arrière	14x7	4/156	5+2	**0230-0968**	**0230-1099**
	Avant/arrière	15x7	4/156	4+3	-	**0230-1102**
Sportsman 400/450 01-13	Avant/arrière	14x7	4/156	5+2	**0230-0968**	**0230-1099**
	Avant/arrière	15x7	4/156	4+3	-	**0230-1102**
Sportsman 500 96-13	Avant/arrière	14x7	4/156	5+2	**0230-0968**	**0230-1099**
	Avant/arrière	15x7	4/156	4+3	-	**0230-1102**
Magnum 500 02-06	Avant/arrière	14x7	4/156	5+2	**0230-0968**	**0230-1099**
	Avant/arrière	15x7	4/156	4+3	-	**0230-1102**
Sportsman 570 14-23	Avant/arrière	14x7	4/156	5+2	**0230-0968**	**0230-1099**
	Avant/arrière	15x7	4/156	4+3	-	**0230-1102**
Sportsman 600 03-09	Avant/arrière	14x7	4/156	5+2	**0230-0968**	**0230-1099**
	Avant/arrière	15x7	4/156	4+3	-	**0230-1102**
Sportsman 700 02-09	Avant/arrière	14x7	4/156	5+2	**0230-0968**	**0230-1099**
	Avant/arrière	15x7	4/156	4+3	-	**0230-1102**
Sportsman 800 05-14	Avant/arrière	14x7	4/156	5+2	**0230-0968**	**0230-1099**
	Avant/arrière	15x7	4/156	4+3	-	**0230-1102**
Sportsman X2 500/550/800 09-15	Avant/arrière	14x7	4/156	5+2	**0230-0968**	**0230-1099**
	Avant/arrière	15x7	4/156	4+3	-	**0230-1102**
Sportsman Ace 570/900 14-22	Avant/arrière	14x7	4/156	5+2	**0230-0968**	**0230-1099**
	Avant/arrière	15x7	4/156	4+3	-	**0230-1102**

Suite de la section ROUES 545X page suivante.

AVERTISSEMENT DE SÉCURITÉ : LORSQUE VOUS CHOISISSEZ DES ROUES PERSONNALISÉES, LES PNEUS UTILISÉS POUR VOTRE APPLICATION DOIVENT AVOIR UN INDICE DE CHARGE ET UN INDICE DE VITESSE SUPÉRIEURS OU ÉGAUX À CEUX DES PNEUS D'ORIGINE. CONSULTEZ LES PUBLICATIONS ET/OU LE(S) SITE(S) INTERNET DU FABRICANT POUR OBTENIR DES INFORMATIONS COMPLÈTES SUR LES ROUES.

Les produits avec une référence GRIS GRAS sont nouveaux pour 2024.

ÉCHAPPEMENT
LAMES À NEIGE ET ACCESSOIRES
TREUILS ET FIXATIONS
AUDIO
ACCESSOIRES GÉNÉRAUX ET CADENAS/ ANTIVOLS
PORTE-BAGAGES ET ACCESSOIRES
COFFRES, BAGAGES ET RANGEMENT
PIÈCES PLASTIQUES ET DE CARÉNAGE
PARE-CHOCS ET PROTECTIONS
GUIDONS ET COMMANDES
ROUES ET ACCESSOIRES
FREINS
COURROIES, CHAÎNES, PIGNONS ET COURONNES
TRANSMISSION
SUSPENSION
MOTEUR ET REFROIDISSEMENT
ADMISSION
ÉLECTRICITÉ
ÉCLAIRAGE
OUTILLAGE ET PROMOTION
INDEX

ROUES 545X (SUITE)

CONVIENT POUR LES MODÈLES	POSITION	TAILLE	ENTRAXE	DÉPORT	RÉF. ROUE GRIS SATINÉ	RÉF. ROUE NOIR SATINÉ
POLARIS (SUITE)						
Ranger ETX/570/EV/800 6x6 4x4 03-23	Avant/arrière	14x7	4/156	5+2	**0230-0968**	**0230-1099**
	Avant/arrière	15x7	4/156	4+3	-	**0230-1102**
Ranger 570 (Fullsize) 14-22	Avant/arrière	14x7	4/156	5+2	**0230-0968**	**0230-1099**
	Avant/arrière	15x7	4/156	4+3	-	**0230-1102**
Ranger XP900/XP1000/Diesel 14-22	Avant/arrière	14x7	4/156	5+2	**0230-0968**	**0230-1099**
	Avant/arrière	15x7	4/156	4+3	-	**0230-1102**
RZR 800/900XP 08-14, RZR 570 14-22	Avant/arrière	14x7	4/156	5+2	**0230-0968**	**0230-1099**
	Avant/arrière	15x7	4/156	4+3	-	**0230-1102**
RZR 900/900 XC/900 S 15-20	Avant/arrière	14x7	4/156	5+2	**0230-0968**	**0230-1099**
	Avant/arrière	15x7	4/156	4+3	-	**0230-1102**
RZR 1000 XP/4 14-23, General 17-22	Avant/arrière	14x7	4/156	5+2	**0230-0968**	**0230-1099**
	Avant/arrière	15x7	4/156	4+3	-	**0230-1102**
SUZUKI						
King Quad 450/700/750 05-22 (IRS)	Avant/arrière	14x7	4/110	4+3	**0230-0963**	-
	Avant/arrière	14x7	4/110	5+2	**0230-0966**	**0230-1097**
	Avant/arrière	15x7	4/110	4+3	**0230-0969**	-
TEXTRON						
Stampede 17-20	Avant/arrière	14x7	4/136	4+3	**0230-0964**	**0230-1095**
	Avant/arrière	14x7	4/136	5+2	**0230-0967**	**0230-1098**
	Avant/arrière	15x7	4/136	4+3	**0230-0970**	**0230-1101**
Havoc 19-20	Avant/arrière	14x7	4/136	4+3	**0230-0964**	**0230-1095**
	Avant/arrière	14x7	4/136	5+2	**0230-0967**	**0230-1098**
	Avant/arrière	15x7	4/136	4+3	**0230-0970**	**0230-1101**
YAMAHA						
Grizzly 350 IRS 07-15	Avant/arrière	14x7	4/110	4+3	**0230-0963**	-
	Avant/arrière	14x7	4/110	5+2	**0230-0966**	**0230-1097**
	Avant/arrière	15x7	4/110	4+3	**0230-0969**	-
Kodiak 400/450 4x4 05-06 (IRS)	Avant/arrière	14x7	4/110	4+3	**0230-0963**	-
	Avant/arrière	14x7	4/110	5+2	**0230-0966**	**0230-1097**
	Avant/arrière	15x7	4/110	4+3	**0230-0969**	-
Grizzly 400/450/550/700 IRS 4x4 07-23	Avant/arrière	14x7	4/110	4+3	**0230-0963**	-
	Avant/arrière	14x7	4/110	5+2	**0230-0966**	**0230-1097**
	Avant/arrière	15x7	4/110	4+3	**0230-0969**	-
Big Bear 400 IRS 07-11	Avant/arrière	14x7	4/110	4+3	**0230-0963**	-
	Avant/arrière	14x7	4/110	5+2	**0230-0966**	**0230-1097**
	Avant/arrière	15x7	4/110	4+3	**0230-0969**	-
Grizzly 660 02-09	Avant/arrière	14x7	4/110	4+3	**0230-0963**	-
	Avant/arrière	14x7	4/110	5+2	**0230-0966**	**0230-1097**
	Avant/arrière	15x7	4/110	4+3	**0230-0969**	-
Kodiak 700 16-18	Avant/arrière	14x7	4/110	4+3	**0230-0963**	-
	Avant/arrière	14x7	4/110	5+2	**0230-0966**	**0230-1097**
	Avant/arrière	15x7	4/110	4+3	**0230-0969**	-
Rhino 450/660/700 04-13	Avant/arrière	14x7	4/110	4+3	**0230-0963**	-
	Avant/arrière	14x7	4/110	5+2	**0230-0966**	**0230-1097**
	Avant/arrière	15x7	4/110	4+3	**0230-0969**	-
Viking 14-23	Avant/arrière	14x7	4/110	4+3	**0230-0963**	-
	Avant/arrière	14x7	4/110	5+2	**0230-0966**	**0230-1097**
	Avant/arrière	15x7	4/110	4+3	**0230-0969**	-
Wolverine 16-23	Avant/arrière	14x7	4/110	4+3	**0230-0963**	-
	Avant/arrière	14x7	4/110	5+2	**0230-0966**	**0230-1097**
	Avant/arrière	15x7	4/110	4+3	**0230-0969**	-
YXZ 1000R 16-18	Avant/arrière	14x7	4/110	4+3	**0230-0963**	-
	Avant/arrière	14x7	4/110	5+2	**0230-0966**	**0230-1097**
	Avant/arrière	15x7	4/110	4+3	**0230-0969**	-
YXZ 1000R 19-22	Avant/arrière	14x7	4/156	5+2	**0230-0968**	**0230-1097**
	Avant/arrière	15x7	4/156	4+3	-	-

AVERTISSEMENT DE SÉCURITÉ : LORSQUE VOUS CHOISISSEZ DES ROUES PERSONNALISÉES, LES PNEUS UTILISÉS POUR VOTRE APPLICATION DOIVENT AVOIR UN INDICE DE CHARGE ET UN INDICE DE VITESSE SUPÉRIEURS OU ÉGAUX À CEUX DES PNEUS D'ORIGINE. CONSULTEZ LES PUBLICATIONS ET/OU LE(S) SITE(S) INTERNET DU FABRICANT POUR OBTENIR DES INFORMATIONS COMPLÈTES SUR LES ROUES.

Les produits avec une référence **GRIS GRAS** sont nouveaux pour 2024.



Usinée noire



Noir mat



Bronze

ROUES 416X

- Conçues pour affronter les bois, la boue et le sable
- Contrôle à 100 % aux rayons X sur la ligne de production afin de garantir une qualité et une fiabilité optimales
- Les roues 12x7, 12x8, 14x7 et 14x8 ont des capacités de charge respectives de 306 kg (675 livres), 521 kg (1 150 livres), 317 kg (700 livres) et 589 kg (1 300 livres)
- Bouchons centraux inclus
- Les écrous de roue doivent être commandés à part ; reportez-vous aux. pages 265-268 du catalogue 2024 Tires, Tools & Chemicals de Parts Europe

CONVIENT POUR LES MODÈLES	POSITION	TAILLE	ENTRAXE	DÉPORT	ROUE USINÉE NOIRE - RÉF.	ROUE NOIR MAT - RÉF.	ROUE BRONZE - RÉF.
BOMBARDIER/CAN-AM							
Outlander 330/400/500/570/ 650/800/850/1000 03-23	Avant	12x7	4/136	4+3	0230-1138	0230-1153	0230-1168
	Arrière	12x8	4/136	4+4	0230-1141	0230-1156	0230-1171
	Avant	14x7	4/136	4+3	0230-1144	0230-1159	0230-1174
	Arrière	14x8	4/136	4+4	0230-1150	0230-1165	0230-1180
Renegade 500/570/800/850/1000 09-23	Avant	12x7	4/136	4+3	0230-1138	0230-1153	0230-1168
	Arrière	12x8	4/136	4+4	0230-1141	0230-1156	0230-1171
	Avant	14x7	4/136	4+3	0230-1144	0230-1159	0230-1174
	Arrière	14x8	4/136	4+4	0230-1150	0230-1165	0230-1180
Maverick/Max 1000 14-23	Avant	12x7	4/136	4+3	0230-1138	0230-1153	0230-1168
	Arrière	12x8	4/136	4+4	0230-1141	0230-1156	0230-1171
	Avant	14x7	4/136	4+3	0230-1144	0230-1159	0230-1174
	Arrière	14x8	4/136	4+4	0230-1150	0230-1165	0230-1180
	Avant/arrière	14x7	4/136	5+2	0230-1147	0230-1162	0230-1177
	Avant/arrière	15x7	4/136	5+2	0230-1186	0230-1183	0230-1189
Commander 800/1000 13-23	Avant	12x7	4/136	4+3	0230-1138	0230-1153	0230-1168
	Arrière	12x8	4/136	4+4	0230-1141	0230-1156	0230-1171
	Avant	14x7	4/136	4+3	0230-1144	0230-1159	0230-1174
	Arrière	14x8	4/136	4+4	0230-1150	0230-1165	0230-1180
	Avant/arrière	14x7	4/136	5+2	0230-1147	0230-1162	0230-1177
	Avant/arrière	15x7	4/136	5+2	0230-1186	0230-1183	0230-1189
Defender 1000 16-23	Avant	12x7	4/136	4+3	0230-1138	0230-1153	0230-1168
	Arrière	12x8	4/136	4+4	0230-1141	0230-1156	0230-1171
	Avant	14x7	4/136	4+3	0230-1144	0230-1159	0230-1174
	Arrière	14x8	4/136	4+4	0230-1150	0230-1165	0230-1180
	Avant/arrière	14x7	4/136	5+2	0230-1147	0230-1162	0230-1177
	Avant/arrière	15x7	4/136	5+2	0230-1186	0230-1183	0230-1189

Suite de la section ROUES 416X page suivante.

AVERTISSEMENT DE SÉCURITÉ : LORSQUE VOUS CHOISISSEZ DES ROUES PERSONNALISÉES, LES PNEUS UTILISÉS POUR VOTRE APPLICATION DOIVENT AVOIR UN INDICE DE CHARGE ET UN INDICE DE VITESSE SUPÉRIEURS OU ÉGAUX À CEUX DES PNEUS D'ORIGINE. CONSULTEZ LES PUBLICATIONS ET/OU LE(S) SITE(S) INTERNET DU FABRICANT POUR OBTENIR DES INFORMATIONS COMPLÈTES SUR LES ROUES.

Les produits avec une référence GRIS GRAS sont nouveaux pour 2024.

ROUES 416X (SUITE)

CONVIENT POUR LES MODÈLES	POSITION	TAILLE	ENTRAXE	DÉPORT	ROUE USINÉE NOIRE - RÉF.	ROUE NOIR MAT - RÉF.	ROUE BRONZE - RÉF.
CFMOTO							
C Force 500/600 07-22	Avant/arrière	14x7	4/110	4+3	0230-1145	0230-1160	0230-1175
	Avant/arrière	14x7	4/110	5+2	0230-1148	0230-1163	0230-1178
U Force 500/600/800 07-22	Avant/arrière	14x7	4/110	4+3	0230-1145	0230-1160	0230-1175
	Avant/arrière	14x7	4/110	5+2	0230-1148	0230-1163	0230-1178
Z Force 500/800/1000 12-22	Avant/arrière	14x7	4/110	4+3	0230-1145	0230-1160	0230-1175
	Avant/arrière	14x7	4/110	5+2	0230-1148	0230-1163	0230-1178
HONDA							
TRX650/680 Rincon 4x4 02-22	Avant	12x7	4/110	4+3	0230-1139	0230-1154	0230-1169
	Arrière	12x8	4/110	4+4	0230-1142	0230-1157	0230-1172
	Avant	14x7	4/110	4+3	0230-1145	0230-1160	0230-1175
	Arrière	14x8	4/110	4+4	0230-1151	0230-1166	0230-1181
TRX420AT/500AT Rancher 09-22	Avant	12x7	4/110	4+3	0230-1139	0230-1154	0230-1169
	Arrière	12x8	4/110	4+4	0230-1142	0230-1157	0230-1172
	Avant	14x7	4/110	4+3	0230-1145	0230-1160	0230-1175
	Arrière	14x8	4/110	4+4	0230-1151	0230-1166	0230-1181
Big Red 700 MUV 09-13	Avant	12x7	4/110	4+3	0230-1139	0230-1154	0230-1169
	Arrière	12x8	4/110	4+4	0230-1142	0230-1157	0230-1172
	Avant	14x7	4/110	4+3	0230-1145	0230-1160	0230-1175
	Arrière	14x8	4/110	4+4	0230-1151	0230-1166	0230-1181
	Avant/arrière	14x7	4/110	5+2	0230-1148	0230-1163	0230-1178
	Avant/arrière	15x7	4/110	5+2	0230-1187	0230-1184	0230-1190
Pioneer 500/700 14-23	Avant	12x7	4/110	4+3	0230-1139	0230-1154	0230-1169
	Arrière	12x8	4/110	4+4	0230-1142	0230-1157	0230-1172
	Avant	14x7	4/110	4+3	0230-1145	0230-1160	0230-1175
	Arrière	14x8	4/110	4+4	0230-1151	0230-1166	0230-1181
	Avant/arrière	14x7	4/110	5+2	0230-1148	0230-1163	0230-1178
	Avant/arrière	15x7	4/110	5+2	0230-1187	0230-1184	0230-1190
Pioneer 1000 16-23	Avant	12x7	4/136	4+3	0230-1138	0230-1153	0230-1168
	Arrière	12x8	4/136	4+4	0230-1141	0230-1156	0230-1171
	Avant	14x7	4/136	4+3	0230-1144	0230-1159	0230-1174
	Arrière	14x8	4/136	4+4	0230-1150	0230-1165	0230-1180
	Avant/arrière	14x7	4/136	5+2	0230-1147	0230-1162	0230-1177
	Avant/arrière	15x7	4/136	5+2	0230-1186	0230-1183	0230-1189
Talon 19-23	Avant/arrière	15x7	4/136	5+2	0230-1186	0230-1183	0230-1189
KAWASAKI							
Brute Force 650I 4x4 06-18 (modèle IRS)	Avant	12x7	4/110	4+3	0230-1139	0230-1154	0230-1169
	Arrière	12x8	4/110	4+4	0230-1142	0230-1157	0230-1172
	Avant	14x7	4/110	4+3	0230-1145	0230-1160	0230-1175
	Arrière	14x8	4/110	4+4	0230-1151	0230-1166	0230-1181
Brute Force 750 4x4 05-22 (IRS)	Avant	12x7	4/110	4+3	0230-1139	0230-1154	0230-1169
	Arrière	12x8	4/110	4+4	0230-1142	0230-1157	0230-1172
	Avant	14x7	4/110	4+3	0230-1145	0230-1160	0230-1175
	Arrière	14x8	4/110	4+4	0230-1151	0230-1166	0230-1181
Teryx 750/800 08-23	Avant	12x7	4/136	4+3	0230-1138	0230-1153	0230-1168
	Arrière	12x8	4/136	4+4	0230-1141	0230-1156	0230-1171
	Avant	14x7	4/136	4+3	0230-1144	0230-1159	0230-1174
	Arrière	14x8	4/136	4+4	0230-1150	0230-1165	0230-1180
	Avant/arrière	14x7	4/136	5+2	0230-1147	0230-1162	0230-1177
	Avant/arrière	15X7	4/136	5+2	0230-1186	0230-1183	0230-1189
Mule série 2500/3000/4010 tous Remarque : un kit de rehausse est nécessaire pour les pneus d'une largeur supérieure ou égale à 26"	Avant	12x7	4/136	4+3	0230-1138	0230-1153	0230-1168
	Arrière	12x8	4/136	4+4	0230-1141	0230-1156	0230-1171
	Avant	14x7	4/136	4+3	0230-1144	0230-1159	0230-1174
	Arrière	14x8	4/136	4+4	0230-1150	0230-1165	0230-1180
	Avant/arrière	14x7	4/136	5+2	0230-1147	0230-1162	0230-1177
	Avant/arrière	15X7	4/136	5+2	0230-1186	0230-1183	0230-1189
Mule Pro FXT 15-23	Avant	12x7	4/156	4+3	0230-1137	0230-1152	0230-1167
	Arrière	12x8	4/156	4+4	0230-1140	0230-1155	0230-1170
	Avant	14x7	4/156	4+3	0230-1143	0230-1158	0230-1173
	Arrière	14x8	4/156	4+4	0230-1149	0230-1164	0230-1179
	Avant/arrière	14x7	4/156	5+2	0230-1146	0230-1161	0230-1176
	Avant/arrière	15X7	4/156	5+2	0230-1185	0230-1182	0230-1188
KRX1000 20-22	Avant/arrière	15X7	4/156	5+2	0230-1185	0230-1182	0230-1188
KYMCO							
500MUX SA 08-10/MXU IE 08-11/ 500 UXV 10-14	Avant	12x7	4/110	4+3	0230-1139	0230-1154	0230-1169
	Arrière	12x8	4/110	4+4	0230-1142	0230-1157	0230-1172
375/500/700 MXU-IE15-21	Avant	12x7	4/110	4+3	0230-1139	0230-1154	0230-1169
	Arrière	12x8	4/110	4+4	0230-1142	0230-1157	0230-1172
450/500/700 UXV 08-21	Avant	12x7	4/110	4+3	0230-1139	0230-1154	0230-1169
	Arrière	12x8	4/110	4+4	0230-1142	0230-1157	0230-1172

AVERTISSEMENT DE SÉCURITÉ : LORSQUE VOUS CHOISISSEZ DES ROUES PERSONNALISÉES, LES PNEUS UTILISÉS POUR VOTRE APPLICATION DOIVENT AVOIR UN INDICE DE CHARGE ET UN INDICE DE VITESSE SUPÉRIEURS OU ÉGAUX À CEUX DES PNEUS D'ORIGINE. CONSULTEZ LES PUBLICATIONS ET/OU LE(S) SITE(S) INTERNET DU FABRICANT POUR OBTENIR DES INFORMATIONS COMPLÈTES SUR LES ROUES.

Les produits avec une référence GRIS GRAS sont nouveaux pour 2024.

ROUES 416X (SUITE)

CONVIENT POUR LES MODÈLES	POSITION	TAILLE	ENTRAXE	DÉPORT	ROUE USINÉE NOIRE - RÉF.	ROUE NOIR MAT - RÉF.	ROUE BRONZE - RÉF.
POLARIS							
Sportsman 335 99-06	Avant	12x7	4/156	4+3	0230-1137	0230-1152	0230-1167
	Arrière	12x8	4/156	4+4	0230-1140	0230-1155	0230-1170
	Avant	14x7	4/156	4+3	0230-1143	0230-1158	0230-1173
	Arrière	14x8	4/156	4+4	0230-1149	0230-1164	0230-1179
Sportsman 400/450 01-13	Avant	12x7	4/156	4+3	0230-1137	0230-1152	0230-1167
	Arrière	12x8	4/156	4+4	0230-1140	0230-1155	0230-1170
	Avant	14x7	4/156	4+3	0230-1143	0230-1158	0230-1173
	Arrière	14x8	4/156	4+4	0230-1149	0230-1164	0230-1179
Sportsman 500 96-13	Avant	12x7	4/156	4+3	0230-1137	0230-1152	0230-1167
	Arrière	12x8	4/156	4+4	0230-1140	0230-1155	0230-1170
	Avant	14x7	4/156	4+3	0230-1143	0230-1158	0230-1173
	Arrière	14x8	4/156	4+4	0230-1149	0230-1164	0230-1179
Magnum 500 02-06	Avant	12x7	4/156	4+3	0230-1137	0230-1152	0230-1167
	Arrière	12x8	4/156	4+4	0230-1140	0230-1155	0230-1170
	Avant	14x7	4/156	4+3	0230-1143	0230-1158	0230-1173
	Arrière	14x8	4/156	4+4	0230-1149	0230-1164	0230-1179
Sportsman 570 14-13	Avant	12x7	4/156	4+3	0230-1137	0230-1152	0230-1167
	Arrière	12x8	4/156	4+4	0230-1140	0230-1155	0230-1170
	Avant	14x7	4/156	4+3	0230-1143	0230-1158	0230-1173
	Arrière	14x8	4/156	4+4	0230-1149	0230-1164	0230-1179
Sportsman 600 03-08	Avant	12x7	4/156	4+3	0230-1137	0230-1152	0230-1167
	Arrière	12x8	4/156	4+4	0230-1140	0230-1155	0230-1170
	Avant	14x7	4/156	4+3	0230-1143	0230-1158	0230-1173
	Arrière	14x8	4/156	4+4	0230-1149	0230-1164	0230-1179
Sportsman 700 02-09	Avant	12x7	4/156	4+3	0230-1137	0230-1152	0230-1167
	Arrière	12x8	4/156	4+4	0230-1140	0230-1155	0230-1170
	Avant	14x7	4/156	4+3	0230-1143	0230-1158	0230-1173
	Arrière	14x8	4/156	4+4	0230-1149	0230-1164	0230-1179
Sportsman 800 05-14	Avant	12x7	4/156	4+3	0230-1137	0230-1152	0230-1167
	Arrière	12x8	4/156	4+4	0230-1140	0230-1155	0230-1170
	Avant	14x7	4/156	4+3	0230-1143	0230-1158	0230-1173
	Arrière	14x8	4/156	4+4	0230-1149	0230-1164	0230-1179
Ranger ETX/570/EV/ 800 6x6 4x4 03-23	Avant	12x7	4/156	4+3	0230-1137	0230-1152	0230-1167
	Arrière	12x8	4/156	4+4	0230-1140	0230-1155	0230-1170
	Avant	14x7	4/156	4+3	0230-1143	0230-1158	0230-1173
	Arrière	14x8	4/156	4+4	0230-1149	0230-1164	0230-1179
	Avant/arrière	14x7	4/156	5+2	0230-1146	0230-1161	0230-1176
	Avant/arrière	15x7	4/156	5+2	0230-1185	0230-1182	0230-1188
Ranger XP900 et Diesel 14-23	Avant	12x7	4/156	4+3	0230-1137	0230-1152	0230-1167
	Arrière	12x8	4/156	4+4	0230-1140	0230-1155	0230-1170
	Avant	14x7	4/156	4+3	0230-1143	0230-1158	0230-1173
	Arrière	14x8	4/156	4+4	0230-1149	0230-1164	0230-1179
	Avant/arrière	14x7	4/156	5+2	0230-1146	0230-1161	0230-1176
	Avant/arrière	15x7	4/156	5+2	0230-1185	0230-1182	0230-1188
Ranger 900XP/1000 13-23	Avant	12x7	4/156	4+3	0230-1137	0230-1152	0230-1167
	Arrière	12x8	4/156	4+4	0230-1140	0230-1155	0230-1170
	Avant	14x7	4/156	4+3	0230-1143	0230-1158	0230-1173
	Arrière	14x8	4/156	4+4	0230-1149	0230-1164	0230-1179
	Avant/arrière	14x7	4/156	5+2	0230-1146	0230-1161	0230-1176
	Avant/arrière	15x7	4/156	5+2	0230-1185	0230-1182	0230-1188
Sportsman Ace 570/900 14-21	Avant	12x7	4/156	4+3	0230-1137	0230-1152	0230-1167
	Arrière	12x8	4/156	4+4	0230-1140	0230-1155	0230-1170
	Avant/arrière	14x7	4/156	4+3	0230-1143	0230-1158	0230-1173
	Avant/arrière	14x8	4/156	4+4	0230-1149	0230-1164	0230-1179
Sportsman XP 550/700/800/850 09-21	Avant	12x7	4/156	4+3	0230-1137	0230-1152	0230-1167
Remarque : la largeur du Sportsman XP 2009 augmente de 5" en combinaison avec des roues aftermarket	Arrière	12x8	4/156	4+4	0230-1140	0230-1155	0230-1170
	Avant	14x7	4/156	4+3	0230-1143	0230-1158	0230-1173
	Arrière	14x8	4/156	4+4	0230-1149	0230-1164	0230-1179
Sportsman X2 500/550/800 09-15	Avant	12x7	4/156	4+3	0230-1137	0230-1152	0230-1167
	Arrière	12x8	4/156	4+4	0230-1140	0230-1155	0230-1170
	Avant	14x7	4/156	4+3	0230-1143	0230-1158	0230-1173
	Arrière	14x8	4/156	4+4	0230-1149	0230-1164	0230-1179
RZR 800/900XP 08-14 & RZR 570 14-22	Avant	12x7	4/156	4+3	0230-1137	0230-1152	0230-1167
	Arrière	12x8	4/156	4+4	0230-1140	0230-1155	0230-1170
	Avant	14x7	4/156	4+3	0230-1143	0230-1158	0230-1173
	Arrière	14x8	4/156	4+4	0230-1149	0230-1164	0230-1179
	Avant/arrière	14x7	4/156	5+2	0230-1146	0230-1161	0230-1176
	Avant/arrière	15x7	4/156	5+2	0230-1185	0230-1182	0230-1188

Suite de la section ROUES 416X page suivante.

AVERTISSEMENT DE SÉCURITÉ : LORSQUE VOUS CHOISISSEZ DES ROUES PERSONNALISÉES, LES PNEUS UTILISÉS POUR VOTRE APPLICATION DOIVENT AVOIR UN INDICE DE CHARGE ET UN INDICE DE VITESSE SUPÉRIEURS OU ÉGAUX À CEUX DES PNEUS D'ORIGINE. CONSULTEZ LES PUBLICATIONS ET/OU LE(S) SITE(S) INTERNET DU FABRICANT POUR OBTENIR DES INFORMATIONS COMPLÈTES SUR LES ROUES.

Les produits avec une référence GRIS GRAS sont nouveaux pour 2024.

ROUES 416X (SUITE)

CONVIENT POUR LES MODÈLES	POSITION	TAILLE	ENTRAXE	DÉPORT	ROUE USINÉE NOIRE - RÉF.	ROUE NOIR MAT - RÉF.	ROUE BRONZE - RÉF.
POLARIS (SUITE)							
RZR 900/900 XC/900 S 15-22	Avant	12x7	4/156	4+3	0230-1137	0230-1152	0230-1167
	Arrière	12x8	4/156	4+4	0230-1140	0230-1155	0230-1170
	Avant	14x7	4/156	4+3	0230-1143	0230-1158	0230-1173
	Arrière	14x8	4/156	4+4	0230-1149	0230-1164	0230-1179
	Avant/arrière	14x7	4/156	5+2	0230-1146	0230-1161	0230-1176
	Avant/arrière	15x7	4/156	5+2	0230-1185	0230-1182	0230-1188
RZR 1000 XP 14-23	Avant	12x7	4/156	4+3	0230-1137	0230-1152	0230-1167
	Arrière	12x8	4/156	4+4	0230-1140	0230-1155	0230-1170
	Avant	14x7	4/156	4+3	0230-1143	0230-1158	0230-1173
	Arrière	14x8	4/156	4+4	0230-1149	0230-1164	0230-1179
	Avant/arrière	14x7	4/156	5+2	0230-1146	0230-1161	0230-1176
	Avant/arrière	15x7	4/156	5+2	0230-1185	0230-1182	0230-1188
General 17-23	Avant	12x7	4/156	4+3	0230-1137	0230-1152	0230-1167
	Arrière	12x8	4/156	4+4	0230-1140	0230-1155	0230-1170
	Avant	14x7	4/156	4+3	0230-1143	0230-1158	0230-1173
	Arrière	14x8	4/156	4+4	0230-1149	0230-1164	0230-1179
	Avant/arrière	14x7	4/156	5+2	0230-1146	0230-1161	0230-1176
	Avant/arrière	15x7	4/156	5+2	0230-1185	0230-1182	0230-1188
SUZUKI							
King Quad 450/700/750 05-22	Avant	12x7	4/110	4+3	0230-1139	0230-1154	0230-1169
	Arrière	12x8	4/110	4+4	0230-1142	0230-1157	0230-1172
	Avant	14x7	4/110	4+3	0230-1145	0230-1160	0230-1175
	Arrière	14x8	4/110	4+4	0230-1151	0230-1166	0230-1181
YAMAHA							
Grizzly 350 IRS 07-15	Avant	12x7	4/110	4+3	0230-1139	0230-1154	0230-1169
	Arrière	12x8	4/110	4+4	0230-1142	0230-1157	0230-1172
	Avant	14x7	4/110	4+3	0230-1145	0230-1160	0230-1175
	Arrière	14x8	4/110	4+4	0230-1151	0230-1166	0230-1181
Kodiak 400/450 4x4 05-06	Avant	12x7	4/110	4+3	0230-1139	0230-1154	0230-1169
	Arrière	12x8	4/110	4+4	0230-1142	0230-1157	0230-1172
	Avant	14x7	4/110	4+3	0230-1145	0230-1160	0230-1175
	Arrière	14x8	4/110	4+4	0230-1151	0230-1166	0230-1181
Grizzly 400/450/550/700 4x4 07-23	Avant	12x7	4/110	4+3	0230-1139	0230-1154	0230-1169
	Arrière	12x8	4/110	4+4	0230-1142	0230-1157	0230-1172
	Avant	14x7	4/110	4+3	0230-1145	0230-1160	0230-1175
	Arrière	14x8	4/110	4+4	0230-1151	0230-1166	0230-1181
Big Bear 400 IRS 07-12	Avant	12x7	4/110	4+3	0230-1139	0230-1154	0230-1169
	Arrière	12x8	4/110	4+4	0230-1142	0230-1157	0230-1172
	Avant	14x7	4/110	4+3	0230-1145	0230-1160	0230-1175
	Arrière	14x8	4/110	4+4	0230-1151	0230-1166	0230-1181
Grizzly 660 02-09	Avant	12x7	4/110	4+3	0230-1139	0230-1154	0230-1169
	Arrière	12x8	4/110	4+4	0230-1142	0230-1157	0230-1172
	Avant	14x7	4/110	4+3	0230-1145	0230-1160	0230-1175
	Arrière	14x8	4/110	4+4	0230-1151	0230-1166	0230-1181
Rhino 450/660/700 04-13	Avant	12x7	4/110	4+3	0230-1139	0230-1154	0230-1169
	Arrière	12x8	4/110	4+4	0230-1142	0230-1157	0230-1172
	Avant	14x7	4/110	4+3	0230-1145	0230-1160	0230-1175
	Arrière	14x8	4/110	4+4	0230-1151	0230-1166	0230-1181
	Avant/arrière	14x7	4/110	5+2	0230-1148	0230-1163	0230-1178
	Avant/arrière	15x7	4/110	5+2	0230-1187	0230-1184	0230-1190
Viking 14-23	Avant	12x7	4/110	4+3	0230-1139	0230-1154	0230-1169
	Arrière	12x8	4/110	4+4	0230-1142	0230-1157	0230-1172
	Avant	14x7	4/110	4+3	0230-1145	0230-1160	0230-1175
	Arrière	14x8	4/110	4+4	0230-1151	0230-1166	0230-1181
	Avant/arrière	14x7	4/110	5+2	0230-1148	0230-1163	0230-1178
	Avant/arrière	15x7	4/110	5+2	0230-1187	0230-1184	0230-1190
Wolverine 16-23	Avant	12x7	4/110	4+3	0230-1139	0230-1154	0230-1169
	Arrière	12x8	4/110	4+4	0230-1142	0230-1157	0230-1172
	Avant	14x7	4/110	4+3	0230-1145	0230-1160	0230-1175
	Arrière	14x8	4/110	4+4	0230-1151	0230-1166	0230-1181
	Avant/arrière	14x7	4/110	5+2	0230-1148	0230-1163	0230-1178
	Avant/arrière	15x7	4/110	5+2	0230-1187	0230-1184	0230-1190
YXZ 1000R 16-18	Avant	14x7	4/110	4+3	0230-1145	0230-1160	0230-1175
	Arrière	14x8	4/110	4+4	0230-1151	0230-1166	0230-1181
	Avant/arrière	14x7	4/110	5+2	0230-1148	0230-1163	0230-1178
	Avant/arrière	15x7	4/110	5+2	0230-1187	0230-1184	0230-1190
YXZ 1000R 19-23	Avant	14x7	4/156	4+3	0230-1143	0230-1158	0230-1173
	Arrière	14x8	4/156	4+4	0230-1149	0230-1164	0230-1179
	Avant/arrière	14x7	4/156	5+2	0230-1146	0230-1161	0230-1176
	Avant/arrière	15x7	4/156	5+2	0230-1185	0230-1182	0230-1188

AVERTISSEMENT DE SÉCURITÉ : LORSQUE VOUS CHOISISSEZ DES ROUES PERSONNALISÉES, LES PNEUS UTILISÉS POUR VOTRE APPLICATION DOIVENT AVOIR UN INDICE DE CHARGE ET UN INDICE DE VITESSE SUPÉRIEURS OU ÉGAUX À CEUX DES PNEUS D'ORIGINE. CONSULTEZ LES PUBLICATIONS ET/OU LE(S) SITE(S) INTERNET DU FABRICANT POUR OBTENIR DES INFORMATIONS COMPLÈTES SUR LES ROUES.

Les produits avec une référence GRIS GRAS sont nouveaux pour 2024.



ROUES 112X

- 8 rayons dédoublés pour une résistance supérieure et des roues capables d'affronter tous les terrains
- La taille 12x7 affiche une capacité de charge de 306 kg (675 lb), 12x8 va jusqu'à 522 kg (1150 lb), 14x7 jusqu'à 317,5 kg (700 lb) et 14x8 atteint 590 kg (1300 lb)
- Le contrôle aux rayons X à 100 % sur la ligne de production vous assure de bénéficier de la meilleure qualité disponible sur le marché en matière de roues
- La version noir brillant avec rayons usinés offre un design propre et stylé
- Bouchons centraux inclus
- Les écrous de roue doivent être commandés à part ; reportez-vous aux.pages 269-270 du catalogue 2024 Tires, Tools & Chemicals de Parts Europe

CONVIENT POUR LES MODÈLES	POSITION	TAILLE	ENTRAXE	DÉPORT	RÉF. ROUE
CAN-AM					
Outlander 330/400/500/570/650/800/850/1000 03-23	Avant	12x7	4/136	4+3	**0230-0872**
	Arrière	12x8	4/136	4+4	**0230-0877**
	Avant	14x7	4/136	4+3	**0230-0881**
Renegade 500/570/800/850/1000 09-23	Avant	12x7	4/136	4+3	**0230-0872**
	Arrière	12x8	4/136	4+4	**0230-0877**
	Avant	14x7	4/136	4+3	**0230-0881**
Maverick/Max 1000 14-23	Avant	12x7	4/136	4+3	**0230-0872**
	Arrière	12x8	4/136	4+4	**0230-0877**
	Avant	14x7	4/136	4+3	**0230-0881**
Commander 800/1000 13-23	Avant	12x7	4/136	4+3	**0230-0872**
	Arrière	12x8	4/136	4+4	**0230-0877**
	Avant	14x7	4/136	4+3	**0230-0881**
Defender 16-23	Avant	12x7	4/136	4+3	**0230-0872**
	Arrière	12x8	4/136	4+4	**0230-0877**
	Avant	14x7	4/136	4+3	**0230-0881**
CFMOTO					
C Force 500/600 07-23	Avant	14x7	4/110	4+3	**0230-0882**
	Arrière	14x8	4/110	4+4	**0230-0885**
U Force 500/600/800 07-23	Avant	14x7	4/110	4+3	**0230-0882**
	Arrière	14x8	4/110	4+4	**0230-0885**
Z Force 500/800/1000 12-23	Avant	14x7	4/110	4+3	**0230-0882**
	Arrière	14x8	4/110	4+4	**0230-0885**
HONDA					
TRX650/680 Rincon 4x4 02-22	Avant	12x7	4/110	4+3	**0230-0873**
	Arrière	12x8	4/110	4+4	**0230-0878**
	Avant	14x7	4/110	4+3	**0230-0882**
	Arrière	14x8	4/110	4+4	**0230-0885**
TRX420AT/500AT Rancher 09-23	Avant	12x7	4/110	4+3	**0230-0873**
	Arrière	12x8	4/110	4+4	**0230-0878**
	Avant	14x7	4/110	4+3	**0230-0882**
	Arrière	14x8	4/110	4+4	**0230-0885**
Big Red 700 MUV 09-13	Avant	12x7	4/110	4+3	**0230-0873**
	Arrière	12x8	4/110	4+4	**0230-0878**
	Avant	14x7	4/110	4+3	**0230-0882**
	Arrière	14x8	4/110	4+4	**0230-0885**
Pioneer 500/700 14-23	Avant	12x7	4/110	4+3	**0230-0873**
	Arrière	12x8	4/110	4+4	**0230-0878**
	Avant	14x7	4/110	4+3	**0230-0882**
	Arrière	14x8	4/110	4+4	**0230-0885**

Suite de la section ROUES 112X page suivante.

AVERTISSEMENT DE SÉCURITÉ : LORSQUE VOUS CHOISISSEZ DES ROUES PERSONNALISÉES, LES PNEUS UTILISÉS POUR VOTRE APPLICATION DOIVENT AVOIR UN INDICE DE CHARGE ET UN INDICE DE VITESSE SUPÉRIEURS OU ÉGAUX À CEUX DES PNEUS D'ORIGINE. CONSULTEZ LES PUBLICATIONS ET/OU LE(S) SITE(S) INTERNET DU FABRICANT POUR OBTENIR DES INFORMATIONS COMPLÈTES SUR LES ROUES.

Les produits avec une référence GRIS GRAS sont nouveaux pour 2024.

ÉCHAPPEMENT
LAMES À NEIGE ET ACCESSOIRES
TREUILS ET FIXATIONS
AUDIO
ACCESSOIRES GÉNÉRAUX ET CADENAS/ ANTIVOLS
PORTE-BAGAGES ET ACCESSOIRES
COFFRES, BAGAGES ET RANGEMENT
PIÈCES PLASTIQUES ET DE CARÉNAGE
PARE-CHOCS ET PROTECTIONS
GUIDONS ET COMMANDES
ROUES ET ACCESSOIRES
FREINS
COURROIES, CHAÎNES, PIGNONS ET COURONNES
TRANSMISSION
SUSPENSION
MOTEUR ET REFROIDISSEMENT
ADMISSION
ÉLECTRICITÉ
ÉCLAIRAGE
OUTILLAGE ET PROMOTION
INDEX

ROUES 112X (SUITE)

CONVIENT POUR LES MODÈLES	POSITION	TAILLE	ENTRAXE	DÉPORT	RÉF. ROUE
HONDA (SUITE)					
Pioneer 1000 16-23	Avant	12x7	4/136	4+3	**0230-0872**
	Arrière	12x8	4/136	4+4	**0230-0877**
	Avant	14x7	4/136	4+3	**0230-0881**
KAWASAKI					
Brute Force 650I 4x4 06-18 (modèle IRS)	Avant	12x7	4/110	4+3	**0230-0873**
	Arrière	12x8	4/110	4+4	**0230-0878**
	Avant	14x7	4/110	4+3	**0230-0882**
	Arrière	14x8	4/110	4+4	**0230-0885**
Brute Force 750 4x4 05-23 (IRS)	Avant	12x7	4/110	4+3	**0230-0873**
	Arrière	12x8	4/110	4+4	**0230-0878**
	Avant	14x7	4/110	4+3	**0230-0882**
	Arrière	14x8	4/110	4+4	**0230-0885**
Teryx 750/800 08-22	Avant	12x7	4/136	4+3	**0230-0872**
	Arrière	12x8	4/136	4+4	**0230-0877**
	Avant	14x7	4/136	4+3	**0230-0881**
Mule série 2500/3000/4010 tous	Avant	12x7	4/136	4+3	**0230-0872**
Remarque : un kit de rehausse est nécessaire pour les pneus	Arrière	12x8	4/136	4+4	**0230-0877**
d'une largeur supérieure ou égale à 26"	Avant	14x7	4/136	4+3	**0230-0881**
Mule Pro FXT/Pro 4	Avant	12x7	4/156	4+3	**0230-0871**
	Arrière	12x8	4/156	4+4	**0230-0876**
	Avant	14x7	4/156	4+3	**0230-0880**
	Arrière	14x8	4/156	4+4	**0230-0883**
KYMCO					
500MUX SA 08-10/MXU IE 08-11/500 UXV 10-14	Avant	12x7	4/110	4+3	**0230-0873**
	Arrière	12x8	4/110	4+4	**0230-0878**
375/500/700 MUX-IE 08-18	Avant	12x7	4/110	4+3	**0230-0873**
	Arrière	12x8	4/110	4+4	**0230-0878**
450/500/700 UXV 08-18	Avant	12x7	4/110	4+3	**0230-0873**
POLARIS					
Sportsman 335 99-06	Avant	12x7	4/156	4+3	**0230-0871**
	Arrière	12x8	4/156	4+4	**0230-0876**
	Avant	14x7	4/156	4+3	**0230-0880**
	Arrière	14x8	4/156	4+4	**0230-0883**
Sportsman 400/450 01-23	Avant	12x7	4/156	4+3	**0230-0871**
	Arrière	12x8	4/156	4+4	**0230-0876**
	Avant	14x7	4/156	4+3	**0230-0880**
	Arrière	14x8	4/156	4+4	**0230-0883**
Sportsman 500 96-13	Avant	12x7	4/156	4+3	**0230-0871**
	Arrière	12x8	4/156	4+4	**0230-0876**
	Avant	14x7	4/156	4+3	**0230-0880**
	Arrière	14x8	4/156	4+4	**0230-0883**
Magnum 500 02-06	Avant	12x7	4/156	4+3	**0230-0871**
	Arrière	12x8	4/156	4+4	**0230-0876**
	Avant	14x7	4/156	4+3	**0230-0880**
	Arrière	14x8	4/156	4+4	**0230-0883**
Sportsman 570 14-13	Avant	12x7	4/156	4+3	**0230-0871**
	Arrière	12x8	4/156	4+4	**0230-0876**
	Avant	14x7	4/156	4+3	**0230-0880**
	Arrière	14x8	4/156	4+4	**0230-0883**
Sportsman 600 03-08	Avant	12x7	4/156	4+3	**0230-0871**
	Arrière	12x8	4/156	4+4	**0230-0876**
	Avant	14x7	4/156	4+3	**0230-0880**
	Arrière	14x8	4/156	4+4	**0230-0883**
Sportsman 700 02-09	Avant	12x7	4/156	4+3	**0230-0871**
	Arrière	12x8	4/156	4+4	**0230-0876**
	Avant	14x7	4/156	4+3	**0230-0880**
	Arrière	14x8	4/156	4+4	**0230-0883**
Sportsman 800 05-14	Avant	12x7	4/156	4+3	**0230-0871**
	Arrière	12x8	4/156	4+4	**0230-0876**
	Avant	14x7	4/156	4+3	**0230-0880**
	Arrière	14x8	4/156	4+4	**0230-0883**
Ranger ETX/570/EV/ 800 6x6 4x4 03-23	Avant	12x7	4/156	4+3	**0230-0871**
	Arrière	12x8	4/156	4+4	**0230-0876**
	Avant	14x7	4/156	4+3	**0230-0880**
	Arrière	14x8	4/156	4+4	**0230-0883**
Ranger XP900 & Diesel &1000 14-23	Avant	12x7	4/156	4+3	**0230-0871**
	Arrière	12x8	4/156	4+4	**0230-0876**
	Avant	14x7	4/156	4+3	**0230-0880**
	Arrière	14x8	4/156	4+4	**0230-0883**

AVERTISSEMENT DE SÉCURITÉ : LORSQUE VOUS CHOISISSEZ DES ROUES PERSONNALISÉES, LES PNEUS UTILISÉS POUR VOTRE APPLICATION DOIVENT AVOIR UN INDICE DE CHARGE ET UN INDICE DE VITESSE SUPÉRIEURS OU ÉGAUX À CEUX DES PNEUS D'ORIGINE. CONSULTEZ LES PUBLICATIONS ET/OU LE(S) SITE(S) INTERNET DU FABRICANT POUR OBTENIR DES INFORMATIONS COMPLÈTES SUR LES ROUES.

Les produits avec une référence **GRIS GRAS** sont nouveaux pour 2024.

ROUES 112X (SUITE)

CONVIENT POUR LES MODÈLES	POSITION	TAILLE	ENTRAXE	DÉPORT	RÉF. ROUE
POLARIS (SUITE)					
Sportsman Ace 570/900 14-17	Avant	12x7	4/156	4+3	**0230-0871**
	Arrière	12x8	4/156	4+4	**0230-0876**
	Avant	14x7	4/156	4+3	**0230-0880**
	Arrière	14x8	4/156	4+4	**0230-0883**
Sportsman XP 550/700/800/850/1000 09-18	Avant	12x7	4/156	4+3	**0230-0871**
Remarque : La largeur du Sportsman XP 2009 augmente de 5" en combinaison avec des roues aftermarket.	Arrière	12x8	4/156	4+4	**0230-0876**
	Avant	14x7	4/156	4+3	**0230-0880**
	Arrière	14x8	4/156	4+4	**0230-0883**
Sportsman X2 500/550/800 09-18	Avant	12x7	4/156	4+3	**0230-0871**
	Arrière	12x8	4/156	4+4	**0230-0876**
	Avant	14x7	4/156	4+3	**0230-0880**
	Arrière	14x8	4/156	4+4	**0230-0883**
RZR 800/900XP 08-14 et RZR 570 14-16	Avant	12x7	4/156	4+3	**0230-0871**
	Arrière	12x8	4/156	4+4	**0230-0876**
	Avant	14x7	4/156	4+3	**0230-0880**
	Arrière	14x8	4/156	4+4	**0230-0883**
RZR 900/900 XC/900/1000 S 15-23	Avant	12x7	4/156	4+3	**0230-0871**
	Arrière	12x8	4/156	4+4	**0230-0876**
	Avant	14x7	4/156	4+3	**0230-0880**
	Arrière	14x8	4/156	4+4	**0230-0883**
RZR 1000 XP / 14-23	Avant	12x7	4/156	4+3	**0230-0871**
	Arrière	12x8	4/156	4+4	**0230-0876**
	Avant	14x7	4/156	4+3	**0230-0880**
	Arrière	14x8	4/156	4+4	**0230-0883**
General 17-23	Avant	12x7	4/156	4+3	**0230-0871**
	Arrière	12x8	4/156	4+4	**0230-0876**
	Avant	14x7	4/156	4+3	**0230-0880**
	Arrière	14x8	4/156	4+4	**0230-0883**
SUZUKI					
King Quad 450/700/750 05-23	Avant	12x7	4/110	4+3	**0230-0873**
	Arrière	12x8	4/110	4+4	**0230-0878**
	Avant	14x7	4/110	4+3	**0230-0882**
	Arrière	14x8	4/110	4+4	**0230-0885**
YAMAHA					
Grizzly 350 IRS 07-15	Avant	12x7	4/110	4+3	**0230-0873**
	Arrière	12x8	4/110	4+4	**0230-0878**
	Avant	14x7	4/110	4+3	**0230-0882**
	Arrière	14x8	4/110	4+4	**0230-0885**
Kodiak 400/450 4x4 05-06	Avant	12x7	4/110	4+3	**0230-0873**
	Arrière	12x8	4/110	4+4	**0230-0878**
	Avant	14x7	4/110	4+3	**0230-0882**
	Arrière	14x8	4/110	4+4	**0230-0885**
Grizzly 400/450/550/700 4x4 07-23	Avant	12x7	4/110	4+3	**0230-0873**
	Arrière	12x8	4/110	4+4	**0230-0878**
	Avant	14x7	4/110	4+3	**0230-0882**
	Arrière	14x8	4/110	4+4	**0230-0885**
Big Bear 400 IRS 07-12	Avant	12x7	4/110	4+3	**0230-0873**
	Arrière	12x8	4/110	4+4	**0230-0878**
	Avant	14x7	4/110	4+3	**0230-0882**
	Arrière	14x8	4/110	4+4	**0230-0885**
Grizzly 660 02-09	Avant	12x7	4/110	4+3	**0230-0873**
	Arrière	12x8	4/110	4+4	**0230-0878**
	Avant	14x7	4/110	4+3	**0230-0882**
	Arrière	14x8	4/110	4+4	**0230-0885**
Rhino 450/660/700 04-13	Avant	12x7	4/110	4+3	**0230-0873**
	Arrière	12x8	4/110	4+4	**0230-0878**
	Avant	14x7	4/110	4+3	**0230-0882**
	Arrière	14x8	4/110	4+4	**0230-0885**
Viking 14-23	Avant	12x7	4/110	4+3	**0230-0873**
	Arrière	12x8	4/110	4+4	**0230-0878**
	Avant	14x7	4/110	4+3	**0230-0882**
	Arrière	14x8	4/110	4+4	**0230-0885**
Wolverine 16-18	Avant	12x7	4/110	4+3	**0230-0873**
	Arrière	12x8	4/110	4+4	**0230-0878**
	Avant	14x7	4/110	4+3	**0230-0882**
	Arrière	14x8	4/110	4+4	**0230-0885**
YXZ 1000R 16-18	Avant	14x7	4/110	4+3	**0230-0882**
	Arrière	14x8	4/110	4+4	**0230-0885**
YXZ 1000R 19-23	Avant	14x7	4/156	4+3	**0230-0880**
	Arrière	14x8	4/156	4+4	**0230-0883**

AVERTISSEMENT DE SÉCURITÉ : LORSQUE VOUS CHOISISSEZ DES ROUES PERSONNALISÉES, LES PNEUS UTILISÉS POUR VOTRE APPLICATION DOIVENT AVOIR UN INDICE DE CHARGE ET UN INDICE DE VITESSE SUPÉRIEURS OU ÉGAUX À CEUX DES PNEUS D'ORIGINE. CONSULTEZ LES PUBLICATIONS ET/OU LE(S) SITE(S) INTERNET DU FABRICANT POUR OBTENIR DES INFORMATIONS COMPLÈTES SUR LES ROUES.

Les produits avec une référence GRIS GRAS sont nouveaux pour 2024.



ROUES BEADLOCK 544X

- Roue Beadlock complète.
- Contrôle à 100 % aux rayons X sur la ligne de production afin de garantir qualité et fiabilité
- Capacité de charge de 589 kg (1 300 lb)
- Bouchons centraux inclus
- Les écrous de roue doivent être commandés à part ; reportez-vous à la page 278 du catalogue 2024 Tires, Tools & Chemicals de Parts Europe.

TAILLE	DÉPORT	ENTRAXE	RÉF.
14x7	5+2	4/110	**0230-1091**

TAILLE	DÉPORT	ENTRAXE	RÉF.
14x7	5+2	4/136	**0230-1092**

TAILLE	DÉPORT	ENTRAXE	RÉF.
14x7	5+2	4/156	**0230-1093**

CONVIENT POUR LES MODÈLES	POSITION	TAILLE	ENTRAXE	DÉPORT	RÉF.
CAN-AM					
Outlander 330/400/500/570/650/800/850/1000 03-23	Avant/arrière	14x7	4/136	5+2	**0230-1092**
Renegade 500/570/800/850/1000 09-23	Avant/arrière	14x7	4/136	5+2	**0230-1092**
Maverick/Max 1000 13-23	Avant/arrière	14x7	4/136	5+2	**0230-1092**
Commander 800/1000 11-23	Avant/arrière	14x7	4/136	5+2	**0230-1092**
Defender (tous) 16-23	Avant/arrière	14x7	4/136	5+2	**0230-1092**
Maverick X3 17-23	Avant/arrière	14x7	4/136	5+2	**0230-1092**
CFMOTO					
C Force 500/600 07-23	Avant/arrière	14X7	4/110	5+2	**0230-1091**
U Force 500/600/800 07-23	Avant/arrière	14X7	4/110	5+2	**0230-1091**
Z Force 500/800/1000 12-23	Avant/arrière	14X7	4/110	5+2	**0230-1091**
HONDA					
TRX420AT/500AT (IRS) Rancher 09-22	Avant/arrière	14X7	4/110	5+2	**0230-1091**
TRX650/680/700 Rincon 4x4 02-22 (IRS)	Avant/arrière	14X7	4/110	5+2	**0230-1091**
TRX500 Foreman Rubicon 15-22 (IRS)	Avant/arrière	14X7	4/110	5+2	**0230-1091**
Big Red 700 MUV 09-13	Avant/arrière	14X7	4/110	5+2	**0230-1091**
Pioneer 500/700 14-23	Avant/arrière	14X7	4/110	5+2	**0230-1091**
Pioneer 1000 16-23	Avant/arrière	14X7	4/136	5+2	**0230-1092**
KAWASAKI					
Brute Force 650I 4x4 06-19 (IRS)	Avant/arrière	14X7	4/110	5+2	**0230-1091**
Brute Force 750 4x4 05-23 (IRS)	Avant/arrière	14X7	4/110	5+2	**0230-1091**
Teryx 750/800 08-23	Avant/arrière	14X7	4/136	5+2	**0230-1092**
Teryx 4 14-23	Avant/arrière	14X7	4/136	5+2	**0230-1092**
Mule série 2500/3000/4010	Avant/arrière	14X7	4/136	5+2	**0230-1092**
Mule Pro FX/FXT/DX/DXT 15-23	Avant/arrière	14X7	4/156	5+2	**0230-1093**
POLARIS					
Sportsman 335 99-06	Avant/arrière	14X7	4/156	5+2	**0230-1093**
Sportsman 400/450 01-18	Avant/arrière	14X7	4/156	5+2	**0230-1093**
Sportsman 500 96-13	Avant/arrière	14X7	4/156	5+2	**0230-1093**
Sportsman 570 14-17	Avant/arrière	14X7	4/156	5+2	**0230-1093**
Sportsman 600 03-09	Avant/arrière	14X7	4/156	5+2	**0230-1093**
Sportsman 700 02-09	Avant/arrière	14X7	4/156	5+2	**0230-1093**

CONVIENT POUR LES MODÈLES	POSITION	TAILLE	ENTRAXE	DÉPORT	RÉF.
POLARIS (SUITE)					
Sportsman 800 05-14	Avant/arrière	14X7	4/156	5+2	**0230-1093**
Sportsman XP 550/700/800/850 09-23 Remarque : La largeur du Sportsman XP 2009 augmente de 5" en combinaison avec des roues aftermarket.	Avant/arrière	14X7	4/156	5+2	**0230-1093**
Scrambler 850/1000XP 14-18	Avant/arrière	14X7	4/156	5+2	**0230-1093**
Sportsman X2 500/550/800 09-15	Avant/arrière	14X7	4/156	5+2	**0230-1093**
Ace 500/570/900 14-20	Avant/arrière	14X7	4/156	5+2	**0230-1093**
Ranger ETX/570/EV/800 6x6 4x4 03-18	Avant/arrière	14X7	4/156	5+2	**0230-1093**
Ranger 570 (FullSize) 14-22	Avant/arrière	14X7	4/156	5+2	**0230-1093**
Ranger XP900 & XP1000 & Diesel 14-23	Avant/arrière	14X7	4/156	5+2	**0230-1093**
RZR 800/900XP 08-19 & RZR 570 14-23	Avant/arrière	14X7	4/156	5+2	**0230-1093**
RZR 900/900 XC/900 S 15-23	Avant/arrière	14X7	4/156	5+2	**0230-1093**
RZR 1000 XP / 4 14-23	Avant/arrière	14X7	4/156	5+2	**0230-1093**
RS1 18-23	Avant/arrière	14X7	4/156	5+2	**0230-1093**
General 17-23	Avant/arrière	14X7	4/156	5+2	**0230-1093**
SUZUKI					
King Quad 450/700/750 05-23 (IRS)	Avant/arrière	14x7	4/110	5+2	**0230-1091**
TEXTRON					
Stampede 17-20	Avant/arrière	14x7	4/136	5+2	**0230-1092**
Havoc 19-20	Avant/arrière	14x7	4/136	5+2	**0230-1092**
YAMAHA					
Grizzly 350 IRS 07-15	Avant/arrière	14x7	4/110	5+2	**0230-1091**
Kodiak 400/450 4x4 05-19 (IRS)	Avant/arrière	14x7	4/110	5+2	**0230-1091**
Grizzly 400/450/550/700 IRS 4x4 07-23	Avant/arrière	14x7	4/110	5+2	**0230-1091**
Big Bear 400 IRS 07-11	Avant/arrière	14x7	4/110	5+2	**0230-1091**
Grizzly 660 02-09	Avant/arrière	14x7	4/110	5+2	**0230-1091**
Kodiak 700 16-20	Avant/arrière	14x7	4/110	5+2	**0230-1091**
Rhino 450/660/700 04-13	Avant/arrière	14x7	4/110	5+2	**0230-1091**
Viking 14-23	Avant/arrière	14x7	4/110	5+2	**0230-1091**
Wolverine16-22	Avant/arrière	14x7	4/110	5+2	**0230-1091**
YXZ 1000R 16-18	Avant/arrière	14x7	4/110	5+2	**0230-1091**
YXZ 1000R 19-23	Avant/arrière	14x7	4/156	5+2	**0230-1093**

AVERTISSEMENT DE SÉCURITÉ : LORSQUE VOUS CHOISISSEZ DES ROUES PERSONNALISÉES, LES PNEUS UTILISÉS POUR VOTRE APPLICATION DOIVENT AVOIR UN INDICE DE CHARGE ET UN INDICE DE VITESSE SUPÉRIEURS OU ÉGAUX À CEUX DES PNEUS D'ORIGINE. CONSULTEZ LES PUBLICATIONS ET/OU LE(S) SITE(S) INTERNET DU FABRICANT POUR OBTENIR DES INFORMATIONS COMPLÈTES SUR LES ROUES.

Les produits avec une référence **GRIS GRAS** sont nouveaux pour 2024.



Usinée



Noire

TYPE 387X

ROUES QUAD/SSV

- Moose Utility Division est fière de présenter la gamme de roues 387X, fabriquée pour répondre aux exigences du marché des quads/SSV
- Dans les bois, la boue ou le sable, la 387X est prête à relever tous les défis
- Toutes les roues Moose sont contrôlées aux rayons X sur la ligne de production afin de garantir qualité et fiabilité
- Les capacités de charge de 306 kg (675 livres) pour les roues avant 12x7 et 14x7 et de 522 kg (1 150 livres) pour les roues arrière 12x8 et 14x8 satisfont aux exigences actuelles sur le marché, voire les surpassent
- Disponible en noir, bleu ou rouge brillant ou en finition usinée avec bouchons centraux et rivets chromés
- Les bouchons centraux et écrous de roue doivent être commandés à part ; reportez-vous aux.pages 279-282 du catalogue 2024 Tires, Tools & Chemicals de Parts Europe

CONVIENT POUR LES MODÈLES	POSITION	TAILLE	ENTRAXE	DÉPORT	RÉF. ROUE USINÉE	RÉF. ROUE NOIRE
BOMBARDIER/CAN-AM						
Outlander 330/400/500/570/650/800/850/1000 03-23	Avant	12x7	4/136	4+3	**0230-0440**	**0230-0448**
	Arrière	12x8	4/136	4+4	**0230-0445**	**0230-0453**
	Avant	14x7	4/136	4+3	**0230-0456**	**0230-0464**
	Arrière	14x8	4/136	4+4	**0230-0461**	**0230-0469**
Renegade 500/570/800/850/1000 09-23	Avant	12x7	4/136	4+3	**0230-0440**	**0230-0448**
	Arrière	12x8	4/136	4+4	**0230-0445**	**0230-0453**
	Avant	14x7	4/136	4+3	**0230-0456**	**0230-0464**
	Arrière	14x8	4/136	4+4	**0230-0461**	**0230-0469**
Maverick/Max 1000 14-23	Avant	12x7	4/136	4+3	**0230-0440**	**0230-0448**
	Arrière	12x8	4/136	4+4	**0230-0445**	**0230-0453**
	Avant	14x7	4/136	4+3	**0230-0456**	**0230-0464**
	Arrière	14x8	4/136	4+4	**0230-0461**	**0230-0469**
Commander 800/1000 13-23	Avant	12x7	4/136	4+3	**0230-0440**	**0230-0448**
	Arrière	12x8	4/136	4+4	**0230-0445**	**0230-0453**
	Avant	14x7	4/136	4+3	**0230-0456**	**0230-0464**
	Arrière	14x8	4/136	4+4	**0230-0461**	**0230-0469**
Defender 1000 16-23	Avant	12x7	4/136	4+3	**0230-0440**	**0230-0448**
	Arrière	12x8	4/136	4+4	**0230-0445**	**0230-0453**
	Avant	14x7	4/136	4+3	**0230-0456**	**0230-0464**
	Arrière	14x8	4/136	4+4	**0230-0461**	**0230-0469**

Suite de la section TYPE 387X page suivante.

AVERTISSEMENT DE SÉCURITÉ : LORSQUE VOUS CHOISISSEZ DES ROUES PERSONNALISÉES, LES PNEUS UTILISÉS POUR VOTRE APPLICATION DOIVENT AVOIR UN INDICE DE CHARGE ET UN INDICE DE VITESSE SUPÉRIEURS OU ÉGAUX À CEUX DES PNEUS D'ORIGINE. CONSULTEZ LES PUBLICATIONS ET/OU LE(S) SITE(S) INTERNET DU FABRICANT POUR OBTENIR DES INFORMATIONS COMPLÈTES SUR LES ROUES.

Les produits avec une référence GRIS GRAS sont nouveaux pour 2024.

TYPE 387X (SUITE)

CONVIENT POUR LES MODÈLES	POSITION	TAILLE	ENTRAXE	DÉPORT	RÉF. ROUE USINÉE	RÉF. ROUE NOIRE
HONDA						
TRX250 Recon 08-12	Avant	12x7	4/110	4+3	**0230-0624**	**0230-0626**
TRX300 Fourtrax 4x4 89-00	Avant	12x7	4/110	4+3	**0230-0624**	**0230-0626**
	Avant	14x7	4/110	4+3	**0230-0628**	**0230-0630**
TRX350 Rancher S-ES 4x4 00-06	Avant	12x7	4/110	4+3	**0230-0624**	**0230-0626**
	Avant	14x7	4/110	4+3	**0230-0628**	**0230-0630**
TRX400/420 Rancher 4x4 04-14	Avant	12x7	4/110	4+3	**0230-0624**	**0230-0626**
	Avant	14x7	4/110	4+3	**0230-0628**	**0230-0630**
TRX400 Foreman 4x4 96-06	Avant	12x7	4/110	4+3	**0230-0624**	**0230-0626**
	Avant	14x7	4/110	4+3	**0230-0628**	**0230-0630**
TRX450/500 Foreman S-ES 4x4 98-14	Avant	12x7	4/110	4+3	**0230-0624**	**0230-0626**
	Avant	14x7	4/110	4+3	**0230-0628**	**0230-0630**
TRX500 Rubicon 4x4 01-11	Avant	12x7	4/110	4+3	**0230-0624**	**0230-0626**
	Avant	14x7	4/110	4+3	**0230-0628**	**0230-0630**
TRX650/680 Rincon 4x4 02-23	Avant	12x7	4/110	4+3	**0230-0624**	**0230-0626**
	Arrière	12x8	4/110	4+4	**0230-0625**	**0230-0627**
	Avant	14x7	4/110	4+3	**0230-0628**	**0230-0630**
	Arrière	14x8	4/110	4+4	**0230-0629**	**0230-0631**
TRX420AT/500AT Rancher 09-22	Avant	12x7	4/110	4+3	**0230-0624**	**0230-0626**
	Arrière	12x8	4/110	4+4	**0230-0625**	**0230-0627**
	Avant	14x7	4/110	4+3	**0230-0628**	**0230-0630**
	Arrière	14x8	4/110	4+4	**0230-0629**	**0230-0631**
Big Red 700 MUV 09-13	Avant	12x7	4/110	4+3	**0230-0624**	**0230-0626**
	Arrière	12x8	4/110	4+4	**0230-0625**	**0230-0627**
	Avant	14x7	4/110	4+3	**0230-0628**	**0230-0630**
	Arrière	14x8	4/110	4+4	**0230-0629**	**0230-0631**
Pioneer 500/700 14-22	Avant	12x7	4/110	4+3	**0230-0624**	**0230-0626**
	Arrière	12x8	4/110	4+4	**0230-0625**	**0230-0627**
	Avant	14x7	4/110	4+3	**0230-0628**	**0230-0630**
	Arrière	14x8	4/110	4+4	**0230-0629**	**0230-0631**
Pioneer 1000 16 -22	Avant	12x7	4/136	4+3	**0230-0440**	**0230-0448**
	Arrière	12x8	4/136	4+4	**0230-0445**	**0230-0453**
	Avant	14x7	4/136	4+3	**0230-0456**	**0230-0464**
	Arrière	14x8	4/136	4+4	**0230-0461**	**0230-0469**
KAWASAKI						
Brute Force 650I 4x4 06-18 (modèle IRS)	Avant	12x7	4/110	4+3	**0230-0624**	**0230-0626**
	Arrière	12x8	4/110	4+4	**0230-0625**	**0230-0627**
	Avant	14x7	4/110	4+3	**0230-0628**	**0230-0630**
	Arrière	14x8	4/110	4+4	**0230-0629**	**0230-0631**
Brute Force 750 4x4 05-23 (IRS)	Avant	12x7	4/110	4+3	**0230-0624**	**0230-0626**
	Arrière	12x8	4/110	4+4	**0230-0625**	**0230-0627**
	Avant	14x7	4/110	4+3	**0230-0628**	**0230-0630**
	Arrière	14x8	4/110	4+4	**0230-0629**	**0230-0631**
Teryx 750/800 08-23	Avant	12x7	4/136	4+3	**0230-0440**	**0230-0448**
	Arrière	12x8	4/136	4+4	**0230-0445**	**0230-0453**
	Avant	14x7	4/136	4+3	**0230-0456**	**0230-0464**
	Arrière	14x8	4/136	4+4	**0230-0461**	**0230-0469**
Mule série 2500/3000/4010 tous Remarque : un kit de rehausse est nécessaire pour les pneus d'une largeur supérieure ou égale à 26"	Avant	12x7	4/136	4+3	**0230-0440**	**0230-0448**
	Arrière	12x8	4/136	4+4	**0230-0445**	**0230-0453**
	Avant	14x7	4/136	4+3	**0230-0456**	**0230-0464**
	Arrière	14x8	4/136	4+4	**0230-0461**	**0230-0469**
Mule Pro FXT 15-23	Avant	12x7	4/156	4+3	**0230-0439**	**0230-0447**
	Avant	14x7	4/156	4+3	**0230-0455**	**0230-0463**
	Arrière	14x8	4/156	4+4	**0230-0460**	**0230-0468**
KYMCO						
500MUX SA 08-10/MXU IE 08-11/500 UXV 10-14	Avant	12x7	4/110	4+3	**0230-0624**	**0230-0626**
	Arrière	12x8	4/110	4+4	**0230-0625**	**0230-0627**
375/500/700 MXU-IE15-18	Avant	12x7	4/110	4+3	**0230-0624**	**0230-0626**
	Arrière	12x8	4/110	4+4	**0230-0625**	**0230-0627**
450/500/700 UXV 08-18	Avant	12x7	4/110	4+3	**0230-0624**	**0230-0626**
	Arrière	12x8	4/110	4+4	**0230-0625**	**0230-0627**
POLARIS						
Sportsman 335 99-06	Avant	12x7	4/156	4+3	**0230-0439**	**0230-0447**
	Arrière	12x8	4/156	4+4	-	**0230-0452**
	Avant	14x7	4/156	4+3	**0230-0455**	**0230-0463**
	Arrière	14x8	4/156	4+4	**0230-0460**	**0230-0468**
Sportsman 400/450 01-22	Avant	12x7	4/156	4+3	**0230-0439**	**0230-0447**
	Arrière	12x8	4/156	4+4	-	**0230-0452**
	Avant	14x7	4/156	4+3	**0230-0455**	**0230-0463**
	Arrière	14x8	4/156	4+4	**0230-0460**	**0230-0468**

AVERTISSEMENT DE SÉCURITÉ : LORSQUE VOUS CHOISISSEZ DES ROUES PERSONNALISÉES, LES PNEUS UTILISÉS POUR VOTRE APPLICATION DOIVENT AVOIR UN INDICE DE CHARGE ET UN INDICE DE VITESSE SUPÉRIEURS OU ÉGAUX À CEUX DES PNEUS D'ORIGINE. CONSULTEZ LES PUBLICATIONS ET/OU LE(S) SITE(S) INTERNET DU FABRICANT POUR OBTENIR DES INFORMATIONS COMPLÈTES SUR LES ROUES.

Les produits avec une référence GRIS GRAS sont nouveaux pour 2024.

TYPE 387X (SUITE)

CONVIENT POUR LES MODÈLES	POSITION	TAILLE	ENTRAXE	DÉPORT	RÉF. ROUE USINÉE	RÉF. ROUE NOIRE
POLARIS (SUITE)						
Sportsman 500 96-13	Avant	12x7	4/156	4+3	**0230-0439**	**0230-0447**
	Arrière	12x8	4/156	4+4	-	**0230-0452**
	Avant	14x7	4/156	4+3	**0230-0455**	**0230-0463**
	Arrière	14x8	4/156	4+4	**0230-0460**	**0230-0468**
Magnum 500 02-06	Avant	12x7	4/156	4+3	**0230-0439**	**0230-0447**
	Arrière	12x8	4/156	4+4	-	**0230-0452**
	Avant	14x7	4/156	4+3	**0230-0455**	**0230-0463**
	Arrière	14x8	4/156	4+4	**0230-0460**	**0230-0468**
Sportsman 570 14-23	Avant	12x7	4/156	4+3	**0230-0439**	**0230-0447**
	Arrière	12x8	4/156	4+4	-	**0230-0452**
	Avant	14x7	4/156	4+3	**0230-0455**	**0230-0463**
	Arrière	14x8	4/156	4+4	**0230-0460**	**0230-0468**
Sportsman 600 03-08	Avant	12x7	4/156	4+3	**0230-0439**	**0230-0447**
	Arrière	12x8	4/156	4+4	-	**0230-0452**
	Avant	14x7	4/156	4+3	**0230-0455**	**0230-0463**
	Arrière	14x8	4/156	4+4	**0230-0460**	**0230-0468**
Sportsman 700 02-09	Avant	12x7	4/156	4+3	**0230-0439**	**0230-0447**
	Arrière	12x8	4/156	4+4	-	**0230-0452**
	Avant	14x7	4/156	4+3	**0230-0455**	**0230-0463**
	Arrière	14x8	4/156	4+4	**0230-0460**	**0230-0468**
Sportsman 800 05-14	Avant	12x7	4/156	4+3	**0230-0439**	**0230-0447**
	Arrière	12x8	4/156	4+4	-	**0230-0452**
	Avant	14x7	4/156	4+3	**0230-0455**	**0230-0463**
	Arrière	14x8	4/156	4+4	**0230-0460**	**0230-0468**
Ranger ETX/570/EV/ 800 6x6 4x4 03-18	Avant	12x7	4/156	4+3	**0230-0439**	**0230-0447**
	Arrière	12x8	4/156	4+4	-	**0230-0452**
	Avant	14x7	4/156	4+3	**0230-0455**	**0230-0463**
	Arrière	14x8	4/156	4+4	**0230-0460**	**0230-0468**
Ranger XP900 et Diesel 14-23	Avant	12x7	4/156	4+3	**0230-0439**	**0230-0447**
	Arrière	12x8	4/156	4+4	-	**0230-0452**
	Avant	14x7	4/156	4+3	**0230-0455**	**0230-0463**
	Arrière	14x8	4/156	4+4	**0230-0460**	**0230-0468**
Sportsman Ace 570/900 14-18	Avant	12x7	4/156	4+3	**0230-0439**	**0230-0447**
	Arrière	12x8	4/156	4+4	-	**0230-0452**
	Avant	14x7	4/156	4+3	**0230-0455**	**0230-0463**
	Arrière	14x8	4/156	4+4	**0230-0460**	**0230-0468**
Sportsman XP 550/700/800/850 09-18 Remarque : la largeur du Sportsman XP 2009 augmente de 5" en combinaison avec des roues aftermarket	Avant	12x7	4/156	4+3	**0230-0439**	**0230-0447**
	Arrière	12x8	4/156	4+4	-	**0230-0452**
	Avant	14x7	4/156	4+3	**0230-0455**	**0230-0463**
	Arrière	14x8	4/156	4+4	**0230-0460**	**0230-0468**
Sportsman X2 500/550/800 09-15	Avant	12x7	4/156	4+3	**0230-0439**	**0230-0447**
	Arrière	12x8	4/156	4+4	-	**0230-0452**
	Avant	14x7	4/156	4+3	**0230-0455**	**0230-0463**
	Arrière	14x8	4/156	4+4	**0230-0460**	**0230-0468**
RZR 800/900XP 08-14 & RZR 570 14-23	Avant	12x7	4/156	4+3	**0230-0439**	**0230-0447**
	Arrière	12x8	4/156	4+4	-	**0230-0452**
	Avant	14x7	4/156	4+3	**0230-0455**	**0230-0463**
	Arrière	14x8	4/156	4+4	**0230-0460**	**0230-0468**
RZR 900/900 XC/900 S 15-23	Avant	12x7	4/156	4+3	**0230-0439**	**0230-0447**
	Arrière	12x8	4/156	4+4	-	**0230-0452**
	Avant	14x7	4/156	4+3	**0230-0455**	**0230-0463**
	Arrière	14x8	4/156	4+4	**0230-0460**	**0230-0468**
RZR 1000 XP / 4 14-23	Avant	12x7	4/156	4+3	**0230-0439**	**0230-0447**
	Arrière	12x8	4/156	4+4	-	**0230-0452**
	Avant	14x7	4/156	4+3	**0230-0455**	**0230-0463**
	Arrière	14x8	4/156	4+4	**0230-0460**	**0230-0468**
General 17-23	Avant	12x7	4/156	4+3	**0230-0439**	**0230-0447**
	Arrière	12x8	4/156	4+4	-	**0230-0452**
	Avant	14x7	4/156	4+3	**0230-0455**	**0230-0463**
	Arrière	14x8	4/156	4+4	**0230-0460**	**0230-0468**
SUZUKI						
King Quad 400 (axe droit) 4x4 08-14	Avant	12x7	4/110	4+3	**0230-0624**	**0230-0626**
	Avant	14x7	4/110	4+3	**0230-0628**	**0230-0630**
Vinson 500 4x4 02-08	Avant	12x7	4/110	4+3	**0230-0624**	**0230-0626**
	Avant	14x7	4/110	4+3	**0230-0628**	**0230-0630**
Eiger 400 4x4 02-07	Avant	12x7	4/110	4+3	**0230-0624**	**0230-0626**
	Avant	14x7	4/110	4+3	**0230-0628**	**0230-0630**
King Quad 450/500/700/750 05-23	Avant	12x7	4/110	4+3	**0230-0624**	**0230-0626**
	Arrière	12x8	4/110	4+4	**0230-0625**	**0230-0627**
	Avant	14x7	4/110	4+3	**0230-0628**	**0230-0630**
	Arrière	14x8	4/110	4+4	**0230-0629**	**0230-0631**

Suite de la section TYPE 387X page suivante.

AVERTISSEMENT DE SÉCURITÉ : LORSQUE VOUS CHOISISSEZ DES ROUES PERSONNALISÉES, LES PNEUS UTILISÉS POUR VOTRE APPLICATION DOIVENT AVOIR UN INDICE DE CHARGE ET UN INDICE DE VITESSE SUPÉRIEURS OU ÉGAUX À CEUX DES PNEUS D'ORIGINE. CONSULTEZ LES PUBLICATIONS ET/OU LE(S) SITE(S) INTERNET DU FABRICANT POUR OBTENIR DES INFORMATIONS COMPLÈTES SUR LES ROUES.

Les produits avec une référence GRIS GRAS sont nouveaux pour 2024.

ÉCHAPPEMENT
LAMES À NEIGE ET ACCESSOIRES
TREUILS ET FIXATIONS
AUDIO
ACCESSOIRES GÉNÉRAUX ET CADENAS/ ANTIVOLS
PORTE-BAGAGES ET ACCESSOIRES
COFFRES, BAGAGES ET RANGEMENT
PIÈCES PLASTIQUES ET DE CARÉNAGE
PARE-CHOCS ET PROTECTIONS
GUIDONS ET COMMANDES
ROUES ET ACCESSOIRES
FREINS
COURROIES, CHAÎNES, PIGNONS ET COURONNES
TRANSMISSION
SUSPENSION
MOTEUR ET REFROIDISSEMENT
ADMISSION
ÉLECTRICITÉ
ÉCLAIRAGE
OUTILLAGE ET PROMOTION
INDEX

TYPE 387X (SUITE)

CONVIENT POUR LES MODÈLES	POSITION	TAILLE	ENTRAXE	DÉPORT	RÉF. ROUE USINÉE	RÉF. ROUE NOIRE
YAMAHA						
Grizzly 350 (axe droit) 4x4 08-12	Avant	12x7	4/110	4+3	**0230-0624**	**0230-0626**
	Avant	14x7	4/110	4+3	**0230-0628**	**0230-0630**
Big Bear 350/400 2x4/4x4 87-06	Avant	12x7	4/110	4+3	**0230-0624**	**0230-0626**
	Avant	14x7	4/110	4+3	**0230-0628**	**0230-0630**
Wolverine 350/450 4x4 95-08	Avant	12x7	4/110	4+3	**0230-0624**	**0230-0626**
	Avant	14x7	4/110	4+3	**0230-0628**	**0230-0630**
Bruin 350 2x4/4x4 04-06	Avant	12x7	4/110	4+3	**0230-0624**	**0230-0626**
	Avant	14x7	4/110	4+3	**0230-0628**	**0230-0630**
Grizzly 350 IRS 07-15	Avant	12x7	4/110	4+3	**0230-0624**	**0230-0626**
	Arrière	12x8	4/110	4+4	**0230-0625**	**0230-0627**
	Avant	14x7	4/110	4+3	**0230-0628**	**0230-0630**
	Arrière	14x8	4/110	4+4	**0230-0629**	**0230-0631**
Kodiak 400/450 4x4 93-04	Avant	12x7	4/110	4+3	**0230-0624**	**0230-0626**
	Avant	14x7	4/110	4+3	**0230-0628**	**0230-0630**
Grizzly 600 98-01	Avant	12x7	4/110	4+3	**0230-0624**	**0230-0626**
	Avant	14x7	4/110	4+3	**0230-0628**	**0230-0630**
Kodiak 400/450 4x4 05-06	Avant	12x7	4/110	4+3	**0230-0624**	**0230-0626**
	Arrière	12x8	4/110	4+4	**0230-0625**	**0230-0627**
	Avant	14x7	4/110	4+3	**0230-0628**	**0230-0630**
	Arrière	14x8	4/110	4+4	**0230-0629**	**0230-0631**
Grizzly 400/450/550/700 4x4 07-23	Avant	12x7	4/110	4+3	**0230-0624**	**0230-0626**
	Arrière	12x8	4/110	4+4	**0230-0625**	**0230-0627**
	Avant	14x7	4/110	4+3	**0230-0628**	**0230-0630**
	Arrière	14x8	4/110	4+4	**0230-0629**	**0230-0631**
Big Bear 400 IRS 07-12	Avant	12x7	4/110	4+3	**0230-0624**	**0230-0626**
	Arrière	12x8	4/110	4+4	**0230-0625**	**0230-0627**
	Avant	14x7	4/110	4+3	**0230-0628**	**0230-0630**
	Arrière	14x8	4/110	4+4	**0230-0629**	**0230-0631**
Grizzly 660 02-09	Avant	12x7	4/110	4+3	**0230-0624**	**0230-0626**
	Arrière	12x8	4/110	4+4	**0230-0625**	**0230-0627**
	Avant	14x7	4/110	4+3	**0230-0628**	**0230-0630**
	Arrière	14x8	4/110	4+4	**0230-0629**	**0230-0631**
Rhino 450/660/700 04-13	Avant	12x7	4/110	4+3	**0230-0624**	**0230-0626**
	Arrière	12x8	4/110	4+4	**0230-0625**	**0230-0627**
	Avant	14x7	4/110	4+3	**0230-0628**	**0230-0630**
	Arrière	14x8	4/110	4+4	**0230-0629**	**0230-0631**
Viking 14-23	Avant	12x7	4/110	4+3	**0230-0624**	**0230-0626**
	Arrière	12x8	4/110	4+4	**0230-0625**	**0230-0627**
	Avant	14x7	4/110	4+3	**0230-0628**	**0230-0630**
	Arrière	14x8	4/110	4+4	**0230-0629**	**0230-0631**
Wolverine 16-23	Avant	12x7	4/110	4+3	**0230-0624**	**0230-0626**
	Arrière	12x8	4/110	4+4	**0230-0625**	**0230-0627**
	Avant	14x7	4/110	4+3	**0230-0628**	**0230-0630**
	Arrière	14x8	4/110	4+4	**0230-0629**	**0230-0631**
YXZ 1000R 16-18	Avant	14x7	4/110	4+3	**0230-0628**	**0230-0630**
	Arrière	14x8	4/110	4+4	**0230-0629**	**0230-0631**
YXZ 1000R 19-23	Avant	14x7	4/156	4+3	**0230-0455**	**0230-0463**
	Arrière	14x8	4/156	4+4	**0230-0460**	**0230-0468**

AVERTISSEMENT DE SÉCURITÉ : LORSQUE VOUS CHOISISSEZ DES ROUES PERSONNALISÉES, LES PNEUS UTILISÉS POUR VOTRE APPLICATION DOIVENT AVOIR UN INDICE DE CHARGE ET UN INDICE DE VITESSE SUPÉRIEURS OU ÉGAUX À CEUX DES PNEUS D'ORIGINE. CONSULTEZ LES PUBLICATIONS ET/OU LE(S) SITE(S) INTERNET DU FABRICANT POUR OBTENIR DES INFORMATIONS COMPLÈTES SUR LES ROUES.

Les produits avec une référence **GRIS GRAS** sont nouveaux pour 2024.





ROUES INERTIA

- Les roues Inertia offrent solidité et style
- Rebord de roue interne « Rock Armor » exclusif d'ITP
- Plus proches des déports d'origine pour une adaptation et des performances optimales
- Le design Beadlock assure le maintien du talon extérieur dans les environnements difficiles
- Noir mat avec des touches usinées
- Bouchon central et embout de valve inclus
- Finition noir mat avec touches usinées
- Écrous de roue disponibles séparément ; voir pages 331-333

TAILLE	DÉPORT	ENTRAXE	RÉF.
14x7	5+2 (+30 mm)	4/137	**0230-1105**
14x7	5+2 (+40 mm)	4/137	**0230-1107**
14x7	6+1 (+50 mm)	4/137	**0230-1106**
14x7	5+2 (+40 mm)	4/156	**0230-1108**

TAILLE	DÉPORT	ENTRAXE	RÉF.
15x7	5+2 (+30 mm)	4/137	**0230-1109**
15x7	5+2 (+40 mm)	4/137	**0230-1111**
15x7	6+1 (+50 mm)	4/137	**0230-1110**
15x7	5+2 (+40 mm)	4/156	**0230-1112**

ANNEAU DE VERROUILLAGE INERTIA

DIAMÈTRE	RÉF.
15"	**0223-0228**

CONVIENT POUR LES MODÈLES	POS.	TAILLE	DÉPORT	ET	ENTRAXE	RÉF.	RÉF. ÉCROU DE ROUE CHROMÉ	RÉF. BOUCHON CENTRAL NOIR (UNITÉ)
BOMBARDIER/CAN-AM								
Outlander 330/400/450/500/570/650/800/850/1000 03-23 (à utiliser avec la pièce 0223-0042)	Avant/arrière	14x7	5+2	+30 mm	4/137	**0230-1105**[1]	**0223-0042**	**0223-0229**
Renegade 500/570/800/850/1000 07-23	Avant/arrière	15x7	5+2	+30 mm	4/137	**0230-1109**[1]	**0223-0042**	**0223-0229**
Commander 800/1000 11-23 (la pièce 0223-0042 doit être utilisée)	Avant/arrière	14x7	5+2	+30 mm	4/137	**0230-1105**[2]	**0223-0042**	**0223-0229**
Maverick/Max 13-19 (la pièce 0223-0042 doit être utilisée)	Avant/arrière	14x7	5+2	+40 mm	4/137	**0230-1107**[2]	**0223-0042**	**0223-0229**
Defender/XT 16-23 (la pièce 0223-0042 doit être utilisée)	Avant/arrière	15x7	5+2	+30 mm	4/137	**0230-1109**[2]	**0223-0042**	**0223-0229**
Maverick trail/Sport 18-23 (à utiliser avec la pièce 0223-0042)	Avant/arrière	15x7	5+2	+40 mm	4/137	**0230-1111**[2]	**0223-0042**	**0223-0229**
Maverick X3 17-23	Avant/arrière	14x7	5+2	+40 mm	4/137	**0230-1105**	**0223-0109**	**0223-0229**
Maverick X3 4 17-23	Avant/arrière	15x7	5+2	+40 mm	4/137	**0230-1109**	**0223-0109**	**0223-0229**
HONDA								
Pioneer 1000 16-22	Avant/arrière	14x7	5+2	+30 mm	4/137	**0230-1105**	**0223-0089**	**0223-0229**
	Avant/arrière	15x7	5+2	+30 mm	4/137	**0230-1109**	**0223-0089**	**0223-0229**
KAWASAKI								
Mule PRO FX/MX/FXT/DX/DXT 15-23	Avant/arrière	14x7	5+2	+40 mm	4/156	**0230-1108**[3]	**0223-0131**	**0223-0229**
	Avant/arrière	15x7	5+2	+40 mm	4/156	**0230-1112**[3]	**0223-0131**	**0223-0229**
POLARIS								
Sportsman 550/850/1000 XP 09-23	Avant/arrière	14x7	5+2	+30 mm	4/156	**0230-1108**	**0223-0042**	**0223-0229**
Scrambler 850XP 14-23	Avant/arrière	15x7	5+2	+30 mm	4/156	**0230-1112**	**0223-0042**	**0223-0229**
Scrambler 1000XP 14-19								
Scrambler 1000XP 20-23	Avant/arrière	14x7	5+2	+30 mm	4/156	**0230-1108**	**0223-0109**	**0223-0229**
	Avant/arrière	15x7	5+2	+30 mm	4/156	**0230-1112**	**0223-0109**	**0223-0229**
Ranger 570 03-14	Avant/arrière	14x7	5+2	+40 mm	4/156	**0230-1108**[4]	**0223-0001**	**0223-0229**
RZR 800/900 XP 08-14	Avant/arrière	15x7	5+2	+40 mm	4/156	**0230-1112**[4]	**0223-0001**	**0223-0229**
RZR 570 14-20								
ACE 500/570/900 14-19								
Ranger 570 15-23	Avant/arrière	14x7	5+2	+40 mm	4/156	**0230-1108**	**0223-0109**	**0223-0229**
RZR 900/900 XC/900/1000 S 15-23	Avant/arrière	15x7	5+2	+40 mm	4/156	**0230-1112**	**0223-0109**	**0223-0229**
Ranger 900XP/1000 13-23								
RZR RS1 18-22	Avant/arrière	14x7	5+2	+40 mm	4/156	**0230-1108**	**0223-0109**	**0223-0229**
RZR XP 1000 14-23, RZR XP 4 1000 14-23	Avant/arrière	15x7	5+2	+40 mm	4/156	**0230-1112**	**0223-0109**	**0223-0229**
General 15-23, General 4 15-23								
YAMAHA								
YXZ1000R 19-22	Avant/arrière	14x7	5+2	+40 mm	4/156	**0230-1108**	**0223-0131**	**0223-0229**
YXZ1000R SS SE 19-22	Avant/arrière	15x7	5+2	+40 mm	4/156	**0230-1112**	**0223-0131**	**0223-0229**
Wolverine R-Max 21-22								

[1] Les roues peuvent élargir les modèles Renegade de 102 mm (4") (50,8 mm (2") par côté) par rapport à la version d'origine.

[2] Il est indispensable d'utiliser l'écrou de serrage conique ITP 0223-0042.

[3] Il est indispensable d'utiliser l'écrou de roue ITP 0223-0131.

[4] Il est indispensable d'utiliser l'écrou de roue ITP 0223-0001.

AVERTISSEMENT DE SÉCURITÉ : LORSQUE VOUS CHOISISSEZ DES ROUES PERSONNALISÉES, LES PNEUS UTILISÉS POUR VOTRE APPLICATION DOIVENT AVOIR UN INDICE DE CHARGE ET UN INDICE DE VITESSE SUPÉRIEURS OU ÉGAUX À CEUX DES PNEUS D'ORIGINE. CONSULTEZ LES PUBLICATIONS ET/OU LE(S) SITE(S) INTERNET DU FABRICANT POUR OBTENIR DES INFORMATIONS COMPLÈTES SUR LES ROUES.

Les produits avec une référence GRIS GRAS sont nouveaux pour 2024.



ROUES CYCLONE

- La roue à 8 rayons dispose de détails custom colorés et de la technologie ROCK ARMOR® qui améliore la performance, ainsi que des finitions originales pour un style unique
- Des inserts interchangeables rouges, blancs et bleus sont compris
- Rebord interne ROCK ARMOR® exclusif
- Finition en noir mat/fraisé
- Capacité de charge de 453 kg
- Bouchon central noir inclus
- Écrous de roue disponibles séparément

TAILLE	DÉPORT	ENTRAXE	RÉF.
14x7	5+2	4/110	**0230-0927**
14x7	5+2	4/137	**0230-0928**
14x7	5+2	4/156	**0230-0929**

TAILLE	DÉPORT	ENTRAXE	RÉF.
15x7	5+2	4/110	**0230-0930**
15x7	5+2	4/137	**0230-0931**
15x7	5+2	4/156	**0230-0932**

CONVIENT POUR LES MODÈLES	POS.	TAILLE	DÉPORT	ET	ENTRAXE	RÉF.	RÉF. ÉCROUS DE ROUE CHROMÉS (16)	RÉF. BOUCHON CENTRAL NOIR DE RECH. (UNITÉ)
BOMBARDIER/CAN-AM								
Outlander 330/400/450/500/570/650/800/ 850/1000 03-23 (la pièce 0223-0042 doit être utilisée)	Avant/arrière	14x7	5+2	+30 mm	4/137	**0230-0928**[1]	**0223-0042**	**0223-0170**
Renegade 500/570/800/850/1000 07-23 (la pièce 0223-0042 doit être utilisée)		15x7	5+2	+30 mm	4/137	**0230-0931**[1]	**0223-0042**	**0223-0170**
Commander 700/800/1000 11-23 (la pièce 0223-0042 doit être utilisée)	Avant/arrière	14x7	5+2	+30 mm	4/137	**0230-0928**	**0223-0042**	**0223-0170**
Maverick/Max 13-19 (la pièce 0223-0042 doit être utilisée) Defender/XT 16-23, Maverick Trail/Sport 18-23		15x7	5+2	+30 mm	4/137	**0230-0931**	**0223-0042**	**0223-0170**
Maverick X3 17-23	Avant/arrière	14x7	5+2	+30 mm	4/137	**0230-0928**	**0223-0089**	**0223-0170**
Maverick X3 4 17-23		15x7	5+2	+30 mm	4/137	**0230-0931**	**0223-0089**	**0223-0170**
HONDA								
420 Rancher AT 09-23 (IRS)	Avant/arrière	14x7	5+2	+30 mm	4/110	**0230-0927**	**0223-0042**	**0223-0170**
500 Foreman Rubicon 15-23 (IRS) 650/700 Rincon 4x4 02-23		15x7	5+2	+30 mm	4/110	**0230-0930**	**0223-0042**	**0223-0170**
Pioneer 500/520/700 14-22, Big Red MUV 09-13	Avant/arrière	14x7	5+2	+30 mm	4/110	**0230-0927**	**0223-0089**	**0223-0170**
		15x7	5+2	+30 mm	4/110	**0230-0930**	**0223-0089**	**0223-0170**
Pioneer 1000 16-22	Avant/arrière	14x7	5+2	+30 mm	4/137	**0230-0928**	**0223-0089**	**0223-0170**
		15x7	5+2	+30 mm	4/137	**0230-0931**	**0223-0089**	**0223-0170**
KAWASAKI								
650i Brute Force 4x4 06-13	Avant/arrière	14x7	5+2	+30 mm	4/110	**0230-0927**	**0223-0042**	**0223-0170**
750i Brute Force 4x4 05-23		15x7	5+2	+30 mm	4/110	**0230-0930**	**0223-0042**	**0223-0170**
Mule PRO FX/MX/FXT/DX/DXT 15-23	Avant/arrière	14x7	5+2	+30 mm	4/156	**0230-0929**	**0223-0116**	**0223-0170**
		15x7	5+2	+30 mm	4/156	**0230-0932**	**0223-0116**	**0223-0170**
POLARIS								
Sportsman 550/850/1000 XP 09-23	Avant/arrière	14x7	5+2	+30 mm	4/156	**0230-0929**	**0223-0042**	**0223-0170**
Scrambler 850 14-23, Scrambler 1000XP 14-19		15x7	5+2	+30 mm	4/156	**0230-0932**	**0223-0042**	**0223-0170**
Scrambler 1000XP 20-23	Avant/arrière	14x7	5+2	+30 mm	4/156	**0230-0929**	**0223-0109**	**0223-0170**
		15x7	5+2	+30 mm	4/156	**0230-0932**	**0223-0109**	**0223-0170**
Ranger 570 03-14	Avant/arrière	14x7	5+2	+30 mm	4/156	**0230-0929**	**0223-0001**	**0223-0170**
RZR 800/900 XP 08-14 RZR 570 14-20 ACE 500/570/900 14-19		15x7	5+2	+30 mm	4/156	**0230-0932**	**0223-0001**	**0223-0170**
Ranger 570 15-23, Ranger 900XP/1000 13-23	Avant/arrière	14x7	5+2	+30 mm	4/156	**0230-0929**	**0223-0089**	**0223-0170**
RZR 900/900 XC/900/1000 S 15-23 RZR XP 1000 14-23, RZR XP 4 1000 14-23 General 15-23, General 4 15-23		15x7	5+2	+30 mm	4/156	**0230-0932**	**0223-0089**	**0223-0170**

[1] Les roues peuvent élargir les modèles Renegade de 102 mm (4") (50,8 mm (2") par côté) par rapport à la version d'origine.

AVERTISSEMENT DE SÉCURITÉ : LORSQUE VOUS CHOISISSEZ DES ROUES PERSONNALISÉES, LES PNEUS UTILISÉS POUR VOTRE APPLICATION DOIVENT AVOIR UN INDICE DE CHARGE ET UN INDICE DE VITESSE SUPÉRIEURS OU ÉGAUX À CEUX DES PNEUS D'ORIGINE. CONSULTEZ LES PUBLICATIONS ET/OU LE(S) SITE(S) INTERNET DU FABRICANT POUR OBTENIR DES INFORMATIONS COMPLÈTES SUR LES ROUES.

Les produits avec une référence **GRIS GRAS** sont nouveaux pour 2024.

ROUES CYCLONE (SUITE)

CONVIENT POUR LES MODÈLES	POS.	TAILLE	DÉPORT	ET	ENTRAXE	RÉF.	RÉF. ÉCROUS DE ROUE CHROMÉS (16)	RÉF. BOUCHON CENTRAL NOIR DE RECH. (UNITÉ)
SUZUKI								
450/500/700/750 King Quad 05-22	Avant/arrière	14x7	5+2	+30 mm	4/110	**0230-0927**	**0223-0042**	**0223-0170**
		15x7	5+2	+30 mm	4/110	**0230-0930**	**0223-0042**	**0223-0170**
YAMAHA								
350 Grizzly IRS 07-15	Avant/arrière	14x7	5+2	+30 mm	4/110	**0230-0927**	**0223-0042**	**0223-0170**
400/450 Kodiak 4x4 05-19		15x7	5+2	+30 mm	4/110	**0230-0930**	**0223-0042**	**0223-0170**
400 Big Bear IRS 07-11								
450/700 Kodiak 16-22								
550/660/700 Grizzly 4x4 02-22								
YXZ1000R 16-18	Avant/arrière	14x7	5+2	+30 mm	4/110	**0230-0927**	**0223-0116**	**0223-0170**
YXZ1000R SS SE 17-18		15x7	5+2	+30 mm	4/110	**0230-0930**	**0223-0116**	**0223-0170**
YXZ1000R 19-22	Avant/arrière	14x7	5+2	+30 mm	4/156	**0230-0929**	**0223-0089**	**0223-0170**
YXZ1000R SS SE 19-22		15x7	5+2	+30 mm	4/156	**0230-0932**	**0223-0089**	**0223-0170**
Viking 14-22, Wolverine 16-22	Avant/arrière	14x7	5+2	+30 mm	4/110	**0230-0927**	**0223-0116**	-
		15x7	5+2	+30 mm	4/110	**0230-0930**	**0223-0116**	-





Noir mat



Bronze

ROUES HURRICANE

- Intègrent huit lots de rayons de roue en forme de X pour une résistance exceptionnelle
- Le rebord de roue interne exclusif Rock Armor d'ITP offre une intégrité structurelle inégalée
- Capacité de charge de 544 kg
- Fabriquées en alliage d'aluminium renforcé
- Finition noir mat ou bronze robuste et élégante
- Avec bouchon central et valve

TAILLE	DÉPORT	ENTRAXE	NOIR MAT - RÉF.	BRONZE - RÉF.
12x7	5+2	4/110	**0230-0701**	-
12x7	5+2	4/137	**0230-0707**	-
12x7	4+3	4/156	**0230-0704**	-
14x7	5+2	4/110	**0230-0710**	**0230-0936**
14x7	2+5	4/110	**0230-0711**	-
14x7	5+2	4/137	**0230-0715**	**0230-0937**

TAILLE	DÉPORT	ENTRAXE	NOIR MAT - RÉF.	BRONZE - RÉF.
14x7	4+3	4/156	**0230-0712**	**0230-0938**
15x7	5+2	4/110	**0230-0717**	-
15x7	5+2	4/137	**0230-0719**	-
15x7	4+3	4/156	**0230-0718**	-
14x7	6+1	4/156	**0230-0850**	-

CONVIENT POUR LES MODÈLES	POS.	TAILLE	DÉPORT	ET	ENTRAXE	FINITION	RÉF.	RÉF. ÉCROU DE ROUE CHROMÉ	RÉF. BOUCHON CENTRAL NOIR (UNITÉ)
BOMBARDIER/CAN-AM									
Outlander 330/400/450/500/570/ 650/800/850/1000 03-23	Avant/arrière	12x7	5+2	+10 mm	4/137	Noir mat	**0230-0707**	**0223-0042**	**0223-0125**
		14x7	5+2	+10 mm	4/137	Noir mat	**0230-0715**	**0223-0042**	**0223-0125**
Renegade 500/570/800/850/1000 07-23		14x7	5+2	+10 mm	4/137	Bronze	**0230-0937**	**0223-0042**	**0223-0125**
		15x7	5+2	+10 mm	4/137	Noir mat	**0230-0719**	**0223-0042**	**0223-0125**
Defender/XT 16-23[1]	Avant/arrière	12x7	5+2	+10 mm	4/137	Noir mat	**0230-0707**	**0223-0042**	**0223-0125**
Maverick Trail/Sport 18-23[1]		14x7	5+2	+10 mm	4/137	Noir mat	**0230-0715**	**0223-0042**	**0223-0125**
Maverick/Max 13-19[1]		14x7	5+2	+10 mm	4/137	Bronze	**0230-0937**	**0223-0042**	**0223-0125**
Commander 700/800/1000 11-23[1]		15x7	5+2	+10 mm	4/137	Noir mat	**0230-0719**	**0223-0042**	**0223-0125**

[1] Il est indispensable d'utiliser l'écrou de serrage conique ITP 0223-0042.

Suite de la section ROUES HURRICANE page suivante.

AVERTISSEMENT DE SÉCURITÉ : LORSQUE VOUS CHOISISSEZ DES ROUES PERSONNALISÉES, LES PNEUS UTILISÉS POUR VOTRE APPLICATION DOIVENT AVOIR UN INDICE DE CHARGE ET UN INDICE DE VITESSE SUPÉRIEURS OU ÉGAUX À CEUX DES PNEUS D'ORIGINE. CONSULTEZ LES PUBLICATIONS ET/OU LE(S) SITE(S) INTERNET DU FABRICANT POUR OBTENIR DES INFORMATIONS COMPLÈTES SUR LES ROUES.

Les produits avec une référence GRIS GRAS sont nouveaux pour 2024.

ROUES HURRICANE (SUITE)

CONVIENT POUR LES MODÈLES	POS.	TAILLE	DÉPORT	ET	ENTRAXE	FINITION	RÉF.	RÉF. ÉCROU DE ROUE CHROMÉ	RÉF. BOUCHON CENTRAL NOIR (UNITÉ)
BOMBARDIER/CAN-AM (SUITE)									
Maverick X3 17-23	Avant/arrière	14x7	5+2	+10 mm	4/137	Noir mat	**0230-0715**	**0223-0109**	**0223-0125**
Maverick X3 4 17-23		14x7	5+2	+10 mm	4/137	Bronze	**0230-0937**	**0223-0109**	**0223-0125**
		15x7	5+2	+10 mm	4/137	Noir mat	**0230-0719**	**0223-0109**	**0223-0125**
Traxter 500 4x4 99-06	Avant	12x7	5+2	+10 mm	4/110	Noir mat	**0230-0701**	**0223-0042**	**0223-0125**
Quest 650 01-06		14x7	5+2	+10 mm	4/110	Noir mat	**0230-0710**	**0223-0042**	**0223-0125**
		14x7	5+2	+10 mm	4/110	Bronze	**0230-0936**	**0223-0042**	**0223-0125**
	Arrière	14x7	2+5	-47 mm	4/110	Noir mat	**0230-0711**	**0223-0042**	**0223-0125**
HONDA									
TRX300 4x4 89-00	Avant	12x7	5+2	+10 mm	4/110	Noir mat	**0230-0701**	**0223-0042**	**0223-0125**
TRX350 Rancher S/ES 4x4 00-06		14x7	5+2	+10 mm	4/110	Noir mat	**0230-0710**	**0223-0042**	**0223-0125**
TRX400 Rancher AT 4x4 05-06		14x7	5+2	+10 mm	4/110	Bronze	**0230-0936**	**0223-0042**	**0223-0125**
TRX400 Foreman 4x4 96-06	Arrière	14x7	2+5	-47 mm	4/110	Noir mat	**0230-0711**	**0223-0042**	**0223-0125**
TRX400/420 Rancher 04-21 (axe droit)									
TRX450/500 Foreman S/ES 4x4 98-23									
TRX500 Rubicon 4x4 01-21 (axe droit)									
TRX420 Rancher AT 09-23 (IRS)	Avant/arrière	12x7	5+2	+10 mm	4/110	Noir mat	**0230-0701**	**0223-0042**	**0223-0125**
500 Foreman Rubicon 15-23 (IRS)		14x7	5+2	+10 mm	4/110	Noir mat	**0230-0710**	**0223-0042**	**0223-0125**
TRX650/700 Rincon 4x4 02-23		14x7	5+2	+10 mm	4/110	Bronze	**0230-0936**	**0223-0042**	**0223-0125**
		15x7	5+2	+10 mm	4/110	Noir mat	**0230-0717**	**0223-0042**	**0223-0125**
Big Red MUV 09-13	Avant/arrière	12x7	5+2	+10 mm	4/110	Noir mat	**0230-0701**	**0223-0089**	**0223-0125**
Pioneer 500/520/700 14-23		14x7	5+2	+10 mm	4/110	Noir mat	**0230-0710**	**0223-0089**	**0223-0125**
		14x7	5+2	+10 mm	4/110	Bronze	**0230-0936**	**0223-0089**	**0223-0125**
		15x7	5+2	+10 mm	4/110	Noir mat	**0230-0717**	**0223-0089**	**0223-0125**
Pioneer 1000 16-22	Avant/arrière	12x7	5+2	+10 mm	4/137	Noir mat	**0230-0707**	**0223-0089**	**0223-0125**
		14x7	5+2	+10 mm	4/137	Noir mat	**0230-0715**	**0223-0089**	**0223-0125**
		14x7	5+2	+10 mm	4/137	Bronze	**0230-0937**	**0223-0089**	**0223-0125**
		15x7	5+2	+10 mm	4/137	Noir mat	**0230-0719**	**0223-0089**	**0223-0125**
KAWASAKI									
KVF650i Brute Force 06-16	Avant/arrière	12x7	5+2	+10 mm	4/110	Noir mat	**0230-0701**	**0223-0042**	**0223-0125**
KVF750 Brute Force 05-07		14x7	5+2	+10 mm	4/110	Noir mat	**0230-0710**	**0223-0042**	**0223-0125**
KVF750i Brute Force 08-23		14x7	5+2	+10 mm	4/110	Bronze	**0230-0936**	**0223-0042**	**0223-0125**
		15x7	5+2	+10 mm	4/110	Noir mat	**0230-0717**	**0223-0042**	**0223-0125**
Mule série 2500/3000/4000	Avant/arrière	12x7	5+2	+10 mm	4/137	Noir mat	**0230-0707**	**0223-0116**	**0223-0125**
		14x7	5+2	+10 mm	4/137	Noir mat	**0230-0715**	**0223-0116**	**0223-0125**
		14x7	5+2	+10 mm	4/137	Bronze	**0230-0937**	**0223-0116**	**0223-0125**
		15x7	5+2	+10 mm	4/137	Noir mat	**0230-0719**	**0223-0116**	**0223-0125**
Mule PRO FX/MX/FXT/DX/DXT 15-23	Avant/arrière	12x7	4+3	+5 mm	4/156	Noir mat	**0230-0704**	**0223-0131**	**0223-0125**
		14x7	4+3	+5 mm	4/156	Noir mat	**0230-0712**	**0223-0131**	**0223-0125**
		14x7	4+3	+5 mm	4/156	Bronze	**0230-0938**	**0223-0131**	**0223-0125**
		15x7	4+3	+5 mm	4/156	Noir mat	**0230-0718**	**0223-0131**	**0223-0125**
POLARIS									
Sportsman 335 99-17	Avant/arrière	12x7	4+3	+5 mm	4/156	Noir mat	**0230-0704**	**0223-0001**	**0223-0125**
Sportsman 400/450 01-23		14x7	4+3	+5 mm	4/156	Noir mat	**0230-0712**	**0223-0001**	**0223-0125**
Sportsman 500 96-17		14x7	4+3	+5 mm	4/156	Bronze	**0230-0938**	**0223-0001**	**0223-0125**
Magnum 500 02-06		15x7	4+3	+5 mm	4/156	Noir mat	**0230-0718**	**0223-0001**	**0223-0125**
Sportsman 570 14-23									
Sportsman 600 03-17									
Sportsman 700 02-09									
Sportsman 800 05-17									
Sportsman 550/850/1000 XP 09-23	Avant/arrière	14x7	4+3	+5 mm	4/156	Noir mat	**0230-0712**	**0223-0042**	**0223-0125**
Scrambler 850XP 14-23		14x7	4+3	+5 mm	4/156	Bronze	**0230-0938**	**0223-0042**	**0223-0125**
Scrambler 1000 XP 14-19		15x7	4+3	+5 mm	4/156	Noir mat	**0230-0718**	**0223-0042**	**0223-0125**
Scrambler 1000 XP 20-23	Avant/arrière	14x7	4+3	+5 mm	4/156	Noir mat	**0230-0712**	**0223-0109**	**0223-0125**
		14x7	4+3	+5 mm	4/156	Bronze	**0230-0938**	**0223-0109**	**0223-0125**
		15x7	4+3	+5 mm	4/156	Noir mat	**0230-0718**	**0223-0109**	**0223-0125**
Ranger 570 03-14	Avant/arrière	12x7	4+3	+5 mm	4/156	Noir mat	**0230-0704**	**0223-0001**	**0223-0125**
RZR 800/900 XP 08-14		14x7	4+3	+5 mm	4/156	Noir mat	**0230-0712**	**0223-0001**	**0223-0125**
RZR 570 14-20		14x7	4+3	+5 mm	4/156	Bronze	**0230-0938**	**0223-0001**	**0223-0125**
ACE 500/570/900 14-21		15x7	4+3	+5 mm	4/156	Noir mat	**0230-0718**	**0223-0001**	**0223-0125**
Ranger 570 15-23	Avant/arrière	12x7	4+3	+5 mm	4/156	Noir mat	**0230-0704**	**0223-0109**	**0223-0125**
RZR 900/900 XC/900/1000 S 15-23		14x7	4+3	+5 mm	4/156	Noir mat	**0230-0712**	**0223-0109**	**0223-0125**
Ranger 900XP/1000 13-23		14x7	4+3	+5 mm	4/156	Bronze	**0230-0938**	**0223-0109**	**0223-0125**
		15x7	4+3	+5 mm	4/156	Noir mat	**0230-0718**	**0223-0109**	**0223-0125**
		14x7	6+1	+30 mm	4/156	Noir mat	**0230-0850**	**0223-0109**	**0223-0125**
RZR XP 1000 14-23 (la pièce 0223-0109 doit être utilisée)	Avant/arrière	14x7	4+3	+5 mm	4/156	Noir mat	**0230-0712**	**0223-0109**	**0223-0125**
RZR XP 4 1000 14-23 (à utiliser avec la pièce 0223-0109)		14x7	4+3	+5 mm	4/156	Bronze	**0230-0938**	**0223-0109**	**0223-0125**
General 15-23, General 4 15-23 (la pièce 0223-0109 doit être utilisée)		15x7	4+3	+5 mm	4/156	Noir mat	**0230-0718**	**0223-0109**	**0223-0125**
RZR RS1 18-22									

AVERTISSEMENT DE SÉCURITÉ : LORSQUE VOUS CHOISISSEZ DES ROUES PERSONNALISÉES, LES PNEUS UTILISÉS POUR VOTRE APPLICATION DOIVENT AVOIR UN INDICE DE CHARGE ET UN INDICE DE VITESSE SUPÉRIEURS OU ÉGAUX À CEUX DES PNEUS D'ORIGINE. CONSULTEZ LES PUBLICATIONS ET/OU LE(S) SITE(S) INTERNET DU FABRICANT POUR OBTENIR DES INFORMATIONS COMPLÈTES SUR LES ROUES.

Les produits avec une référence **GRIS GRAS** sont nouveaux pour 2024.

ROUES HURRICANE (SUITE)

CONVIENT POUR LES MODÈLES	POS.	TAILLE	DÉPORT	ET	ENTRAXE	FINITION	RÉF.	RÉF. ÉCROU DE ROUE CHROMÉ	RÉF. BOUCHON CENTRAL NOIR (UNITÉ)
SUZUKI									
Eiger 400 02-07, Vinson 500 4x4 02-09	Avant	12x7	5+2	+10 mm	4/110	Noir mat	**0230-0701**	**0223-0042**	**0223-0125**
King Quad 400 4x4 08-19 (axe droit)		14x7	5+2	+10 mm	4/110	Noir mat	**0230-0710**	**0223-0042**	**0223-0125**
		14x7	5+2	+10 mm	4/110	Bronze	**0230-0936**	**0223-0042**	**0223-0125**
	Arrière	14x7	2+5	-47 mm	4/110	Noir mat	**0230-0711**	**0223-0042**	**0223-0125**
King Quad 450/700/750 05-22	Avant/arrière	12x7	5+2	+10 mm	4/110	Noir mat	**0230-0701**	**0223-0042**	**0223-0125**
		14x7	5+2	+10 mm	4/110	Noir mat	**0230-0710**	**0223-0042**	**0223-0125**
		14x7	5+2	+10 mm	4/110	Bronze	**0230-0936**	**0223-0042**	**0223-0125**
		15x7	5+2	+10 mm	4/110	Noir mat	**0230-0717**	**0223-0042**	**0223-0125**
YAMAHA									
YFM350 Grizzly 4x4 07-12 (axe droit)	Avant	12x7	5+2	+10 mm	4/110	Noir mat	**0230-0701**	**0223-0042**	**0223-0125**
YFM350/400 Big Bear 2x4/4x4 87-06		14x7	5+2	+10 mm	4/110	Noir mat	**0230-0710**	**0223-0042**	**0223-0125**
YFM350/450 Wolverine 4x4 95-11		14x7	5+2	+10 mm	4/110	Bronze	**0230-0936**	**0223-0042**	**0223-0125**
YFM350 Bruin 2x4/4x4 04-06	Arrière	14x7	2+5	-47 mm	4/110	Noir mat	**0230-0711**	**0223-0042**	**0223-0125**
YFM400/450 Kodiak 4x4 93-04									
YFM600 Grizzly 4x4 98-01									
YFM350 Grizzly 07-15 (IRS)	Avant/arrière	12x7	5+2	+10 mm	4/110	Noir mat	**0230-0701**	**0223-0042**	**0223-0125**
YFM400 Big Bear 07-11 (IRS)		14x7	5+2	+10 mm	4/110	Noir mat	**0230-0710**	**0223-0042**	**0223-0125**
YFM400/450 Kodiak 4x4 05-06 (IRS)		14x7	5+2	+10 mm	4/110	Bronze	**0230-0936**	**0223-0042**	**0223-0125**
YFM400/450 Grizzly 4x4 07-14 (IRS)		15x7	5+2	+10 mm	4/110	Noir mat	**0230-0717**	**0223-0042**	**0223-0125**
YFM550/660/700 Grizzly 4x4 02-21									
YXR450/660/700 Rhino 04-13									
450/700 Kodiak 16-22									
Viking 14-22, Wolverine 16-22	Avant/arrière	12x7	5+2	+10 mm	4/110	Noir mat	**0230-0701**	**0223-0116**	**0223-0125**
		14x7	5+2	+10 mm	4/110	Noir mat	**0230-0710**	**0223-0116**	**0223-0125**
		14x7	5+2	+10 mm	4/110	Bronze	**0230-0936**	**0223-0116**	**0223-0125**
		15x7	5+2	+10 mm	4/110	Noir mat	**0230-0717**	**0223-0116**	**0223-0125**
YXZ1000R 16-18	Avant/arrière	14x7	5+2	+10 mm	4/110	Noir mat	**0230-0710**	**0223-0116**	**0223-0125**
YXZ1000R SS SE 17-18		14x7	5+2	+10 mm	4/110	Bronze	**0230-0936**	**0223-0116**	**0223-0125**
		15x7	5+2	+10 mm	4/110	Noir mat	**0230-0717**	**0223-0116**	**0223-0125**
YXZ1000R 19-22	Avant/arrière	14x7	4+3	+5 mm	4/156	Noir mat	**0230-0712**	**0223-0116**	**0223-0125**
YXZ1000R SS SE 19-22		14x7	4+3	+5 mm	4/156	Bronze	**0230-0938**	**0223-0116**	**0223-0125**
Wolverine R-Max 21-22		15x7	4+3	+5 mm	4/156	Noir mat	**0230-0718**	**0223-0116**	**0223-0125**



ROUES TORNADO

- Affichent une configuration centrale à huit rayons avec bordures biseautées et intégrité structurelle inégalée pour partir à la conquête des terrains les plus difficiles
- Le rebord de roue interne exclusif Rock Armor d'ITP offre une intégrité structurelle inégalée
- Capacité de charge de 544 kg
- Fabriquées en alliage d'aluminium renforcé
- Avec bouchon central et valve
- Écrous de roue et bouchons centraux de rechange disponibles séparément ; voir pages 331-333

TAILLE	DÉPORT	ENTRAXE	RÉF.
14x7	2+4	4/110	**0230-0774**
14x7	5+2	4/137	**0230-0776**
14x7	4+3	4/156	**0230-0777**

TAILLE	DÉPORT	ENTRAXE	RÉF.
15x7	4+3	4/156	**0230-0782**
15x7	5+2	4/137	**0230-0781**
17x7	5+2	4/110	**0230-0783**

Suite de la section ROUES TORNADO page suivante

AVERTISSEMENT DE SÉCURITÉ : LORSQUE VOUS CHOISISSEZ DES ROUES PERSONNALISÉES, LES PNEUS UTILISÉS POUR VOTRE APPLICATION DOIVENT AVOIR UN INDICE DE CHARGE ET UN INDICE DE VITESSE SUPÉRIEURS OU ÉGAUX À CEUX DES PNEUS D'ORIGINE. CONSULTEZ LES PUBLICATIONS ET/OU LE(S) SITE(S) INTERNET DU FABRICANT POUR OBTENIR DES INFORMATIONS COMPLÈTES SUR LES ROUES.

Les produits avec une référence GRIS GRAS sont nouveaux pour 2024.

ROUES TORNADO (SUITE)

CONVIENT POUR LES MODÈLES	POS.	TAILLE	DÉPORT	ET	ENTRAXE	RÉF.	RÉF. ÉCROUS DE ROUE (16)	RÉF. BOUCHON CENTRAL DE RECH. (UNITÉ)
BOMBARDIER/CAN-AM								
Outlander 330/400/500/570/650/800/850/1000 03-23, Renegade 500/570/800/850/1000 07-23, Commander 700/800/1000 11-23, Maverick/Max 13-19, Defender/XT 16-23, Maverick Trail/Sport 18-23	Avant	14x7	5+2	+10 mm	4/137	**0230-0776**	**0223-0042**	**0223-0125**
		15x7	5+2	+10 mm	4/137	**0230-0781**	**0223-0042**	**0223-0125**
	Arrière	14x7	5+2	+10 mm	4/137	**0230-0776**	**0223-0042**	**0223-0125**
		15x7	5+2	+10 mm	4/137	**0230-0781**	**0223-0042**	**0223-0125**
Traxter 500 4x4 99-06, Quest 650 01-06	Arrière	14x7	2+5	-47 mm	4/110	**0230-0774**	**0223-0042**	**0223-0125**
Maverick X3 17-23, Maverick X3 4 17-23	Avant	14x7	5+2	+10 mm	4/137	**0230-0776**	**0223-0109**	**0223-0125**
		15x7	5+2	+10 mm	4/137	**0230-0781**	**0223-0109**	**0223-0125**
	Arrière	14x7	5+2	+10 mm	4/137	**0230-0776**	**0223-0109**	**0223-0125**
		15x7	5+2	+10 mm	4/137	**0230-0781**	**0223-0109**	**0223-0125**
HONDA								
TRX300 4x4 89-00, TRX350 Rancher S/ES 4x4 00-06, TRX400 Rancher AT 4x4 05-06, TRX400 Foreman 4x4 96-06, TRX400/420 Rancher 04-21 (axe droit), TRX450/500 Foreman S/ES 4x4 98-21, TRX500 Rubicon 4x4 01-21	Arrière	14x7	2+5	-47 mm	4/110	**0230-0774**	**0223-0042**	**0223-0125**
Pioneer 1000 16-22	Avant	14x7	5+2	+10 mm	4/137	**0230-0776**	**0223-0089**	**0223-0125**
		15x7	5+2	+10 mm	4/137	**0230-0781**	**0223-0089**	**0223-0125**
	Arrière	14x7	5+2	+10 mm	4/137	**0230-0776**	**0223-0089**	**0223-0125**
		15x7	5+2	+10 mm	4/137	**0230-0781**	**0223-0089**	**0223-0125**
KAWASAKI								
Mule série 2500/3000/4000	Avant	14x7	5+2	+10 mm	4/137	**0230-0776**	**0223-0116**	**0223-0125**
		15x7	5+2	+10 mm	4/137	**0230-0781**	**0223-0116**	**0223-0125**
	Arrière	14x7	5+2	+10 mm	4/137	**0230-0776**	**0223-0116**	**0223-0125**
		15x7	5+2	+10 mm	4/137	**0230-0781**	**0223-0116**	**0223-0125**
Mule PRO FX/FXT/DX/DXT 15-23	Avant	14x7	4+3	+5 mm	4/156	**0230-0777**	**0223-0131**	**0223-0125**
		15x7	4+3	+5 mm	4/156	**0230-0782**	**0223-0131**	**0223-0125**
	Arrière	14x7	4+3	+5 mm	4/156	**0230-0777**	**0223-0131**	**0223-0125**
		15x7	4+3	+5 mm	4/156	**0230-0782**	**0223-0131**	**0223-0125**
POLARIS								
Sportsman 335 99-17, Sportsman 400/450 01-23, Sportsman 500 96-17, Sportsman 570 14-23, Magnum 500 02-06, Sportsman 600 03-09, Sportsman 700 02-09, Sportsman 800 05-17	Avant	14x7	4+3	+5 mm	4/156	**0230-0777**	**0223-0001**	**0223-0125**
		15x7	4+3	+5 mm	4/156	**0230-0782**	**0223-0001**	**0223-0125**
	Arrière	14x7	4+3	+5 mm	4/156	**0230-0777**	**0223-0001**	**0223-0125**
		15x7	4+3	+5 mm	4/156	**0230-0782**	**0223-0001**	**0223-0125**
Sportsman 550/850/1000 XP 09-23, Scrambler 850XP 14-23, Scrambler 1000XP 14-19	Avant	14x7	4+3	+5 mm	4/156	**0230-0777**	**0223-0042**	**0223-0125**
		15x7	4+3	+5 mm	4/156	**0230-0782**	**0223-0042**	**0223-0125**
	Arrière	14x7	4+3	+5 mm	4/156	**0230-0777**	**0223-0042**	**0223-0125**
		15x7	4+3	+5 mm	4/156	**0230-0782**	**0223-0042**	**0223-0125**
Scrambler 1000XP 20-23	Avant	14x7	4+3	+5 mm	4/156	**0230-0777**	**0223-0109**	**0223-0125**
		15x7	4+3	+5 mm	4/156	**0230-0782**	**0223-0109**	**0223-0125**
	Arrière	14x7	4+3	+5 mm	4/156	**0230-0777**	**0223-0109**	**0223-0125**
		15x7	4+3	+5 mm	4/156	**0230-0782**	**0223-0109**	**0223-0125**
Ranger 570/700 03-14, RZR 800/900 XP 08-14, RZR 570 14-20, ACE 500/570/900 ACE 14-19	Avant	14x7	4+3	+5 mm	4/156	**0230-0777**	**0223-0001**	**0223-0125**
		15x7	4+3	+5 mm	4/156	**0230-0782**	**0223-0001**	**0223-0125**
	Arrière	14x7	4+3	+5 mm	4/156	**0230-0777**	**0223-0001**	**0223-0125**
		15x7	4+3	+5 mm	4/156	**0230-0782**	**0223-0001**	**0223-0125**
Ranger 570 15-23, RZR 900/900 XC/900/1000 S 15-23, Ranger 900XP/1000 13-23	Avant	14x7	4+3	+5 mm	4/156	**0230-0777**	**0223-0109**	**0223-0125**
		15x7	4+3	+5 mm	4/156	**0230-0782**	**0223-0109**	**0223-0125**
	Arrière	14x7	4+3	+5 mm	4/156	**0230-0777**	**0223-0109**	**0223-0125**
		15x7	4+3	+5 mm	4/156	**0230-0782**	**0223-0109**	**0223-0125**
RZR XP 1000 14-23, RZR XP 4 1000 14-23, General 15-23, General 4 15-23 (à utiliser avec la pièce 0223-0109) RZR RS1 18-22	Avant	14x7	4+3	+5 mm	4/156	**0230-0777**	**0223-0109**	**0223-0125**
		15x7	4+3	+5 mm	4/156	**0230-0782**	**0223-0109**	**0223-0125**
	Arrière	14x7	4+3	+5 mm	4/156	**0230-0777**	**0223-0109**	**0223-0125**
		15x7	4+3	+5 mm	4/156	**0230-0782**	**0223-0109**	**0223-0125**
SUZUKI								
Eiger 400 02-07, Vinson 500 4x4 02-09, King Quad 400/500 4x4 08-19 (axe droit)	Arrière	14x7	2+5	-47 mm	4/110	**0230-0774**	**0223-0042**	**0223-0125**
YAMAHA								
YFM350 Grizzly 4x4 07-12 (straight-axle), YFM350/400 Big Bear 2x4/4x4 87-06, YFM350/450 Wolverine 4x4 95-11, YFM350 Bruin 2x4/4x4 04-06, YFM400/450 Kodiak 4x4 93-04, 600 Grizzly 4x4 98-01	Arrière	14x7	2+5	-47 mm	4/110	**0230-0774**	**0223-0042**	**0223-0125**
YXZ 1000R 19-22, YXZ 1000R SS SE 19-22, Wolverine R-Max 21-23	Avant	14x7	4+3	+5 mm	4/156	**0230-0777**	**0223-0116**	**0223-0125**
		15x7	4+3	+5 mm	4/156	**0230-0782**	**0223-0116**	**0223-0125**
	Arrière	14x7	4+3	+5 mm	4/156	**0230-0777**	**0223-0116**	**0223-0125**
		15x7	4+3	+5 mm	4/156	**0230-0782**	**0223-0116**	**0223-0125**

AVERTISSEMENT DE SÉCURITÉ : LORSQUE VOUS CHOISISSEZ DES ROUES PERSONNALISÉES, LES PNEUS UTILISÉS POUR VOTRE APPLICATION DOIVENT AVOIR UN INDICE DE CHARGE ET UN INDICE DE VITESSE SUPÉRIEURS OU ÉGAUX À CEUX DES PNEUS D'ORIGINE. CONSULTEZ LES PUBLICATIONS ET/OU LE(S) SITE(S) INTERNET DU FABRICANT POUR OBTENIR DES INFORMATIONS COMPLÈTES SUR LES ROUES.

Les produits avec une référence **GRIS GRAS** sont nouveaux pour 2024.



SS212 noire



SS212 usinée



SS312 noire



ROUES ALUMINIUM SS

- Les roues les plus résistantes, les plus légères et les plus séduisantes disponibles sur le marché grâce au processus Advancecast
- Coupe en losange avec diverses finitions au choix : usinées avec touches de noir ou noir satiné élégant ; les roues SS312 noires intègrent des touches usinées
- Disponibles en versions 12x7, 14x6, 14x8 et 15x7
- Cache-roue custom inclus
- Écrous de roue et bouchons centraux disponibles séparément ; voir pages 331-333

STYLE	TAILLE	DÉPORT	ENTRAXE	RÉF. ROUE USINÉE	RÉF. ROUE NOIRE
SS212	12x7	5+2	4/110	**0230-0295**	**0230-0301**
SS212	12x7	5+2	4/137	**0230-0298**	**0230-0304**
SS212	12x7	5+2	4/137	-	**0230-0305**
SS212	12x7	4+3	4/156	**0230-0297**	**0230-0303**
SS212	14x6	4+2	4/110	-	**0230-0320**
SS212	14x6	4+2	4/137	**0230-0316**	**0230-0327**
SS212	14x6	4+2	4/137	**0230-0318**	**0230-0329**
SS212	14x6	4+2	4/156	**0230-0312**	**0230-0323**
SS212	14x8	3+5	4/110	**0230-0310**	**0230-0321**
SS212	14x8	5+3	4/110	**0230-0311**	**0230-0322**
SS212	14x8	5+3	4/137	**0230-0317**	**0230-0328**

STYLE	TAILLE	DÉPORT	ENTRAXE	RÉF. ROUE USINÉE	RÉF. ROUE NOIRE
SS212	14x8	5+3	4/137	-	**0230-0330**
SS212	14x8	5+3	4/156	**0230-0313**	**0230-0324**
SS212	15x7	5+2	4/137	**0230-0565**	-
SS212	15x7	4+3	4/156	**0230-0564**	-
SS312	12x7	5+2	4/110	-	**0230-0383**
SS312	12x7	5+2	4/137	-	**0230-0386**
SS312	14x6	4+2	4/110	-	**0230-0389**
SS312	14x6	4+2	4/137	-	**0230-0396**
SS312	14x8	3+5	4/110	-	**0230-0390**
SS312	14x8	5+3	4/110	-	**0230-0391**
SS312	14x8	5+3	4/137	-	**0230-0397**

CONVIENT POUR LES MODÈLES	POS.	TAILLE	DÉPORT	ET	ENTRAXE	STYLE	RÉF. ROUE USINÉE	RÉF. ROUE NOIRE	RÉF. ÉCROU DE ROUE CHROMÉ	RÉF. BOUCHON CENTRAL CHROMÉ
BOMBARDIER/CAN-AM										
Outlander 330/400/450/500/570/650/800/850/1000 03-23[1]	Avant	14x6	4+2	+10 mm	4/137	SS212	**0230-0316**	**0230-0327**	**0223-0043**	-
		14x6	4+2	+10 mm	4/137	SS312	-	**0230-0396**	**0223-0043**	-
Renegade 500/570/800/850/1000 07-23[1, 2]		12x7	5+2	+10 mm	4/137	SS212	**0230-0298**	**0230-0304**	**0223-0043**	-
Commander 700/800/1000 11-23[1]		12x7	5+2	+10 mm	4/137	SS312	-	**0230-0386**	**0223-0043**	-
Maverick/MAX 13-19	Arrière	14x8	5+3	+10 mm	4/137	SS212	**0230-0317**	**0230-0328**	**0223-0043**	-
Defender/XT 16-23		14x8	5+3	+10 mm	4/137	SS312	-	**0230-0397**	**0223-0043**	-
Maverick Trail/Sport 18-23		12x7	5+2	+10 mm	4/137	SS212	**0230-0298**	**0230-0304**	**0223-0043**	-
		12x7	5+2	+10 mm	4/137	SS312	-	**0230-0386**	**0223-0043**	-

[1] Obligation d'utiliser l'écrou de roue ITP ; l'écrou de roue d'origine ne fonctionnera pas.

[2] Les roues ITP peuvent élargir le Can Am Renegade de 51 mm (2") par côté par rapport à la version d'origine.

Suite de la section ROUES ALUMINIUM SS page suivante.

AVERTISSEMENT DE SÉCURITÉ : LORSQUE VOUS CHOISISSEZ DES ROUES PERSONNALISÉES, LES PNEUS UTILISÉS POUR VOTRE APPLICATION DOIVENT AVOIR UN INDICE DE CHARGE ET UN INDICE DE VITESSE SUPÉRIEURS OU ÉGAUX À CEUX DES PNEUS D'ORIGINE. CONSULTEZ LES PUBLICATIONS ET/OU LE(S) SITE(S) INTERNET DU FABRICANT POUR OBTENIR DES INFORMATIONS COMPLÈTES SUR LES ROUES.

Les produits avec une référence GRIS GRAS sont nouveaux pour 2024.

ROUES ALUMINIUM SS (SUITE)

CONVIENT POUR LES MODÈLES	POS.	TAILLE	DÉPORT	ET	ENTRAXE	STYLE	RÉF. ROUE USINÉE	NOIR - RÉF.	RÉF. ÉCROU DE ROUE CHROMÉ	RÉF. BOUCHON CENTRAL CHROMÉ
BOMBARDIER/CAN-AM (SUITE)										
Traxter 500 4x4 99-06	Avant	14x6	4+2	+10 mm	4/110	SS212	-	0230-0320	0223-0042	-
Quest 650 01-06		14x6	4+2	+10 mm	4/110	SS312	-	0230-0389	0223-0042	0223-0127
		12x7	5+2	+10 mm	4/110	SS212	0230-0295	0230-0301	0223-0042	-
		12x7	5+2	+10 mm	4/110	SS312	-	0230-0383	0223-0042	0223-0127
	Arrière	14x8	3+5	-34 mm	4/110	SS212	0230-0310	0230-0321	0223-0042	-
		14x8	3+5	-34 mm	4/110	SS312	-	0230-0390	0223-0042	0223-0127
HONDA										
TRX300 4x4 89-00	Avant	14x6	4+2	+10 mm	4/110	SS212	-	0230-0320	0223-0042	-
TRX350 Rancher S/ES 4x4 00-06		14x6	4+2	+10 mm	4/110	SS312	-	0230-0389	0223-0042	0223-0127
TRX400 Rancher AT 4x4 05-06		12x7	5+2	+10 mm	4/110	SS212	0230-0295	0230-0301	0223-0042	-
TRX400 Foreman 4x4 96-06		12x7	5+2	+10 mm	4/110	SS312	-	0230-0383	0223-0042	0223-0127
TRX400/420 Rancher 07-21 (axe droit)	Arrière	14x8	3+5	-34 mm	4/110	SS212	0230-0310	0230-0321	0223-0042	-
TRX450/500 Foreman S/ES 4x4 98-23		14x8	3+5	-34 mm	4/110	SS312	-	0230-0390	0223-0042	0223-0127
TRX500 Rubicon 4x4 01-21[1]										
TRX420 Rancher AT 09-23 (IRS)	Avant	14x6	4+2	+10 mm	4/110	SS212	-	0230-0320	0223-0042	-
TRX650/700 Rincon 4x4 02-23 (IRS)[1]		14x6	4+2	+10 mm	4/110	SS312	-	0230-0389	0223-0042	0223-0127
500 Foreman Rubicon 15-23 (IRS)		12x7	5+2	+10 mm	4/110	SS212	0230-0295	0230-0301	0223-0042	-
Big Red MUV 09-13[3]		12x7	5+2	+10 mm	4/110	SS312	-	0230-0383	0223-0042	0223-0127
Pioneer 500/700 14-22[3]	Arrière	14x8	5+3	+10 mm	4/110	SS212	0230-0311	0230-0322	0223-0042	-
		14x8	5+3	+10 mm	4/110	SS312	-	0230-0391	0223-0042	0223-0127
		12x7	5+2	+10 mm	4/110	SS212	0230-0295	0230-0301	0223-0042	-
		12x7	5+2	+10 mm	4/110	SS312	-	0230-0383	0223-0042	0223-0127
KAWASAKI										
KVF650i Brute Force 06-16	Avant	14x6	4+2	+10 mm	4/110	SS212	-	0230-0320	0223-0042	-
KVF750i Brute Force 05-23		14x6	4+2	+10 mm	4/110	SS312	-	0230-0389	0223-0042	0223-0127
		12x7	5+2	+10 mm	4/110	SS212	0230-0295	0230-0301	0223-0042	-
		12x7	5+2	+10 mm	4/110	SS312	-	0230-0383	0223-0042	0223-0127
	Arrière	14x8	5+3	+10 mm	4/110	SS212	0230-0311	0230-0322	0223-0042	-
		14x8	5+3	+10 mm	4/110	SS312	-	0230-0391	0223-0042	0223-0127
		12x7	5+2	+10 mm	4/110	SS212	0230-0295	0230-0301	0223-0042	-
		12x7	5+2	+10 mm	4/110	SS312	-	0230-0383	0223-0042	0223-0127
Mule série 2500/3000/4000	Avant	15x7	5+2	+10 mm	4/137	SS212	0230-0565	-	0223-0086	-
		14x6	4+2	+10 mm	4/137	SS212	0230-0318	0230-0329	0223-0086	-
		14x6	4+2	+10 mm	4/137	SS312	-	0230-0398	0223-0086	-
		12x7	5+2	+10 mm	4/137	SS212	-	0230-0305	0223-0086	-
	Arrière	15x7	5+2	+10 mm	4/137	SS212	0230-0565	-	0223-0086	-
		14x8	5+3	+10 mm	4/137	SS212	-	0230-0330	0223-0086	-
		14x8	5+3	+10 mm	4/137	SS312	-	0230-0399	0223-0086	-
		12x7	5+2	+10 mm	4/137	SS212	-	0230-0305	0223-0086	-
PRO FX/MX/FXT/DX/DXT 15-23[1]	Avant	15x7	5+2	+10 mm	4/156	SS212	0230-0564	-	0223-0131	0223-0074
		14x6	4+2	+10 mm	4/156	SS212	0230-0312	0230-0323	0223-0131	0223-0074
		12x7	4+3	+10 mm	4/156	SS212	0230-0297	0230-0303	0223-0131	0223-0074
	Arrière	15x7	5+2	+10 mm	4/156	SS212	0230-0564	-	0223-0131	0223-0074
		14x8	5+3	+10 mm	4/156	SS212	0230-0313	0230-0324	0223-0131	0223-0074
		12x7	4+3	+10 mm	4/156	SS212	0230-0297	0230-0303	0223-0131	0223-0074
KYMCO										
MXU 500 4x4 06-09[1]	Avant	14x6	4+2	-	4/110	SS212	-	0230-0320	0223-0042	-
		14x6	4+2	-	4/110	SS312	-	0230-0389	0223-0042	0223-0127
		12x7	5+2	-	4/110	SS212	0230-0295	0230-0301	0223-0042	-
		12x7	5+2	-	4/110	SS312	-	0230-0383	0223-0042	0223-0127
	Arrière	14x8	3+5	-	4/110	SS212	0230-0310	0230-0321	0223-0042	-
		14x8	3+5	-	4/110	SS312	-	0230-0390	0223-0042	0223-0127
POLARIS										
Sportsman 335 99-06[1]	Avant	15x7	5+2	+10 mm	4/156	SS212	0230-0564	-	0223-0001	0223-0074
Sportsman 400/450 01-23[1]		14x6	4+2	+10 mm	4/156	SS212	0230-0312	0230-0323	0223-0001	0223-0074
Sportsman 500 96-13[1]		12x7	4+3	+10 mm	4/156	SS212	0230-0297	0230-0303	0223-0001	0223-0074
Magnum 500 02-06[1]	Arrière	15x7	5+2	+10 mm	4/156	SS212	0230-0564	-	0223-0001	0223-0074
Sportsman 570 14-23		14x8	5+3	+10 mm	4/156	SS212	0230-0313	0230-0324	0223-0001	0223-0074
Sportsman 600 03-09[1]		12x7	4+3	+10 mm	4/156	SS212	0230-0297	0230-0303	0223-0001	0223-0074
Sportsman 700 02-09[1]										
Sportsman 800 05-14[1]										
Ranger 570 03-14[1]										
RZR 800/900XP 08-14[1]										
ACE 500/570/900 14-19[1]										
RZR 570 14-20[1]										
Sportsman 550/850/1000 XP 09-23[1]	Avant	15x7	5+2	+10 mm	4/156	SS212	0230-0564	-	0223-0042	0223-0074
Scrambler 850XP 14-23, Scrambler 1000XP 14-19[1]		14x6	4+2	+10 mm	4/156	SS212	0230-0312	0230-0323	0223-0042	0223-0074
	Arrière	15x7	5+2	+10 mm	4/156	SS212	0230-0564	-	0223-0042	0223-0074
		14x8	5+3	+10 mm	4/156	SS212	0230-0313	0230-0324	0223-0042	0223-0074

[1] Obligation d'utiliser l'écrou de roue ITP ; l'écrou de roue d'origine ne fonctionnera pas.

[3] Il est indispensable d'utiliser l'écrou de roue ITP 0223-0089 ; l'écrou de roue d'origine ne fonctionnera pas.

AVERTISSEMENT DE SÉCURITÉ : LORSQUE VOUS CHOISISSEZ DES ROUES PERSONNALISÉES, LES PNEUS UTILISÉS POUR VOTRE APPLICATION DOIVENT AVOIR UN INDICE DE CHARGE ET UN INDICE DE VITESSE SUPÉRIEURS OU ÉGAUX À CEUX DES PNEUS D'ORIGINE. CONSULTEZ LES PUBLICATIONS ET/OU LE(S) SITE(S) INTERNET DU FABRICANT POUR OBTENIR DES INFORMATIONS COMPLÈTES SUR LES ROUES.

Les produits avec une référence **GRIS GRAS** sont nouveaux pour 2024.

ROUES ALUMINIUM SS (SUITE)

CONVIENT POUR LES MODÈLES	POS.	TAILLE	DÉPORT	ET	ENTRAXE	STYLE	RÉF. ROUE USINÉE	NOIR - RÉF.	RÉF. ÉCROU DE ROUE CHROMÉ	RÉF. BOUCHON CENTRAL CHROMÉ
POLARIS (SUITE)										
Ranger 570 15-23[1]	Avant	15x7	5+2	+10 mm	4/156	SS212	**0230-0564**	**-**	**0223-0109**	**0223-0074**
RZR 900/900 XC/900/1000 S 15-23[1]		14x6	4+2	+10 mm	4/156	SS212	**0230-0312**	**0230-0323**	**0223-0109**	**0223-0074**
Ranger 900XP/1000 13-23[1]		12x7	4+3	+10 mm	4/156	SS212	**0230-0297**	**0230-0303**	**0223-0109**	**0223-0074**
	Arrière	15x7	5+2	+10 mm	4/156	SS212	**0230-0564**	**-**	**0223-0109**	**0223-0074**
		14x8	5+3	+10 mm	4/156	SS212	**0230-0313**	**0230-0324**	**0223-0109**	**0223-0074**
		12x7	4+3	+10 mm	4/156	SS212	**0230-0297**	**0230-0303**	**0223-0109**	**0223-0074**
RZR XP 1000 14-23[1]	Avant	14x6	4+2	+10 mm	4/156	SS212	**0230-0312**	**0230-0323**	**0223-0109**	**0223-0094**
RZR XP 4 1000 14-23[1]		15x7	4+3	+10 mm	4/156	SS212	**0230-0564**	**-**	**0223-0109**	**0223-0074**
General 15-23[1]	Arrière	14x8	5+3	+10 mm	4/156	SS212	**0230-0313**	**0230-0324**	**0223-0109**	**0223-0094**
General 4 15-23[1]		15x7	4+3	+10 mm	4/156	SS212	**0230-0564**	**-**	**0223-0109**	**0223-0074**
RZR RS1 18-22										
SUZUKI										
Eiger 400 02-07, Vinson 500 4x4 02-09	Avant	14x6	4+2	+10 mm	4/110	SS212	**-**	**0230-0320**	**0223-0042**	**-**
King Quad 400 4x4 08-19 (axe droit)		14x6	4+2	+10 mm	4/110	SS312	**-**	**0230-0389**	**0223-0042**	**0223-0127**
		12x7	5+2	+10 mm	4/110	SS212	**0230-0295**	**0230-0301**	**0223-0042**	**-**
		12x7	5+2	+10 mm	4/110	SS312	**-**	**0230-0383**	**0223-0042**	**0223-0127**
	Arrière	14x8	3+5	-34 mm	4/110	SS212	**0230-0310**	**0230-0321**	**0223-0042**	**-**
		14x8	3+5	-34 mm	4/110	SS312	**-**	**0230-0390**	**0223-0042**	**0223-0127**
King Quad 450/500/ 700/750 05-22 (IRS)	Avant	14x6	4+2	+10 mm	4/110	SS212	**-**	**0230-0320**	**0223-0042**	**-**
		14x6	4+2	+10 mm	4/110	SS312	**-**	**0230-0389**	**0223-0042**	**0223-0127**
		12x7	5+2	+10 mm	4/110	SS212	**0230-0295**	**0230-0301**	**0223-0042**	**-**
		12x7	5+2	+10 mm	4/110	SS312	**-**	**0230-0383**	**0223-0042**	**0223-0127**
	Arrière	14x8	5+3	+10 mm	4/110	SS212	**0230-0311**	**0230-0322**	**0223-0042**	**-**
		14x8	5+3	+10 mm	4/110	SS312	**-**	**0230-0391**	**0223-0042**	**0223-0127**
		12x7	5+2	+10 mm	4/110	SS212	**0230-0295**	**0230-0301**	**0223-0042**	**-**
		12x7	5+2	+10 mm	4/110	SS312	**-**	**0230-0383**	**0223-0042**	**0223-0127**
YAMAHA										
YFM350 Grizzly 4x4 07-12 (axe droit)	Avant	14x6	4+2	+10 mm	4/110	SS212	**-**	**0230-0320**	**0223-0042**	**-**
YFM350/400 Big Bear 2x4/4x4 87-06		14x6	4+2	+10 mm	4/110	SS312	**-**	**0230-0389**	**0223-0042**	**0223-0127**
YFM350/450 Wolverine 4x4 95-11		12x7	5+2	+10 mm	4/110	SS212	**0230-0295**	**0230-0301**	**0223-0042**	**-**
YFM350 Bruin 2x4/4x4 04-06		12x7	5+2	+10 mm	4/110	SS312	**-**	**0230-0383**	**0223-0042**	**0223-0127**
YFM400/450 Kodiak 4x4 93-04	Arrière	14x8	3+5	-34 mm	4/110	SS212	**0230-0310**	**0230-0321**	**0223-0042**	**-**
YFM600 Grizzly 4x4 98		14x8	3+5	-34 mm	4/110	SS312	**-**	**0230-0390**	**0223-0042**	**0223-0127**
YFM600 Grizzly 4x4 99-01[1]										
YFM350 Grizzly 07-15 (IRS)	Avant	14x6	4+2	+10 mm	4/110	SS212	**-**	**0230-0320**	**0223-0042**	**-**
YFM400 Big Bear 07-14 (IRS)		14x6	4+2	+10 mm	4/110	SS312	**-**	**0230-0389**	**0223-0042**	**0223-0127**
YFM400/450 Kodiak 4x4 05-06 (IRS)		12x7	5+2	+10 mm	4/110	SS212	**0230-0295**	**0230-0301**	**0223-0042**	**-**
YFM400/450 Grizzly 4x4 07-11 (IRS)		12x7	5+2	+10 mm	4/110	SS312	**-**	**0230-0383**	**0223-0042**	**0223-0127**
YXR450/660/700 Rhino 04-14	Arrière	14x8	5+3	+10 mm	4/110	SS212	**0230-0311**	**0230-0322**	**0223-0042**	**-**
YFM550/660/700 Grizzly 4x4 02-21		14x8	5+3	+10 mm	4/110	SS312	**-**	**0230-0391**	**0223-0042**	**0223-0127**
400/700 Kodiak 16-22		12x7	5+2	+10 mm	4/110	SS212	**0230-0295**	**0230-0301**	**0223-0042**	**-**
		12x7	5+2	+10 mm	4/110	SS312	**-**	**0230-0383**	**0223-0042**	**0223-0127**
Viking 14-22	Avant	14x6	4+2	+10 mm	4/110	SS212	**-**	**0230-0320**[4]	**0223-0116**	**-**
Wolverine 16-22		14x6	4+2	+10 mm	4/110	SS312	**-**	**0230-0389**[4]	**0223-0116**	**0223-0127**
		12x7	5+2	+10 mm	4/110	SS212	**0230-0295**[4]	**0230-0301**[4]	**0223-0116**	**-**
		12x7	5+2	+10 mm	4/110	SS312	**-**	**0230-0383**[4]	**0223-0116**	**0223-0127**
	Arrière	14x8	5+3	+10 mm	4/110	SS212	**0230-0311**[4]	**0230-0322**[4]	**0223-0116**	**-**
		14x8	5+3	+10 mm	4/110	SS312	**-**	**0230-0391**	**0223-0116**	**0223-0127**
		12x7	5+2	+10 mm	4/110	SS212	**0230-0295**[4]	**0230-0301**[4]	**0223-0116**	**-**
		12x7	5+2	+10 mm	4/110	SS312	**-**	**0230-0383**[4]	**0223-0116**	**0223-0127**
YXZ 1000R SS SE 17-18	Avant	14x6	4+2	+10 mm	4/110	SS212	**-**	**0230-0320**	**0223-0116**	**-**
YXZ 1000R 16-18		14x6	4+2	+10 mm	4/110	SS312	**-**	**0230-0389**	**0223-0116**	**0223-0127**
	Arrière	14x8	5+3	+10 mm	4/110	SS212	**0230-0311**	**0230-0322**	**0223-0116**	**-**
		14x8	5+3	+10 mm	4/110	SS312	**-**	**0230-0391**	**0223-0116**	**0223-0127**
YXZ 1000R SS SE 19-22	Avant	14x6	4+2	+10 mm	4/156	SS212	**0230-0312**	**0230-0323**	**0223-0116**	**0223-0094**
YXZ 1000R 19-22		15x7	4+3	+10 mm	4/156	SS212	**0230-0564**	**-**	**0223-0116**	**0223-0074**
Wolverine R-Max 21-22	Arrière	14x8	5+3	+10 mm	4/156	SS212	**0230-0313**	**0230-0324**	**0223-0116**	**0223-0094**
		15x7	4+3	+10 mm	4/156	SS212	**0230-0564**	**-**	**0223-0116**	**0223-0074**

[1] Obligation d'utiliser l'écrou de roue ITP ; l'écrou de roue d'origine ne fonctionnera pas.

[4] Requiert des bouchons centraux Taller, vendus séparément.

AVERTISSEMENT DE SÉCURITÉ : LORSQUE VOUS CHOISISSEZ DES ROUES PERSONNALISÉES, LES PNEUS UTILISÉS POUR VOTRE APPLICATION DOIVENT AVOIR UN INDICE DE CHARGE ET UN INDICE DE VITESSE SUPÉRIEURS OU ÉGAUX À CEUX DES PNEUS D'ORIGINE. CONSULTEZ LES PUBLICATIONS ET/OU LE(S) SITE(S) INTERNET DU FABRICANT POUR OBTENIR DES INFORMATIONS COMPLÈTES SUR LES ROUES.

Les produits avec une référence GRIS GRAS sont nouveaux pour 2024.

Argent



Noir



ROUES ACIER DELTA

- Les roues Delta intègrent des coupes en forme de D pour diminuer leur poids.
- Une large gamme de rechanges type origine et de roues spéciales pour 4x4 utilitaires
- Jantes roulées avec précision et centres estampés haute résistance
- 35 % plus résistantes que les roues OEM
- Vous pouvez choisir un revêtement par poudre argentée résistant à la corrosion ou une finition noire.
- Durables et économiques
- LB signifie « large bell » (large cloche).
- Écrous de roue et bouchons centraux vendus séparément ; voir pages 331-333

TAILLE	DÉPORT	ENTRAXE	ARGENT - RÉF.	NOIR - RÉF.
12x7	2+5	4/137	**D12R137**	**0231-0024**
12x7	2+5	4/110	**D12R411**	**0231-0021**
12x7	2+5	4/4	**D12R440**	**-**
12x7	4+3	4/110	**0231-0029**	**0231-0030**
12x7	4+3	4/137	**D12F137**	**0231-0023**
12x7	4LB+3	4/156	**D12T156**	**0231-0026**
12x7	5LB+2	4/137	**-**	**0231-0025**

TAILLE	DÉPORT	ENTRAXE	ARGENT - RÉF.	NOIR - RÉF.
12x7	5LB+2	4/110	**D12F411**	**0231-0020**
14x7	5+2	4/110	**-**	**0231-0031**
14x7	4+3	4/137	**-**	**0231-0033**
14x7	4+3	4/137	**-**	**0231-0034**[1]
14x7	4+3	4/156	**-**	**0231-0035**
14x7	4+3	4/156	**-**	**0231-0036**[1]

[1] Orifice de perçage de 12 mm.

CONVIENT POUR LES MODÈLES	POSITION	TAILLE	DÉPORT	ET	ENTRAXE	ARGENT - RÉF.	NOIR - RÉF.	TAILLE D'ÉCROU DE ROUE	RÉF. ÉCROU DE ROUE CHROMÉ	RÉF. BOUCHON CENTRAL CHROMÉ
BOMBARDIER/CAN-AM										
Outlander 330/400/450/500/ 570/650/800/850/1000 03-23	Avant	12x7	4+3	+10 mm	4/137	**D12F137**[2]	**0231-0023**[2]	10 mm	**0223-0043**	**-**
Renegade 500/570/800/850/1000 07-23	Arrière	12x7	4+3	+10 mm	4/137	**D12F137**[2]	**0231-0023**[2]	10 mm	**0223-0043**	**-**
Maverick/MAX 13-19, Defender/ XT 16-23, Maverick Trail/Sport 18-23	Avant/arrière	12x7	4+3	+10 mm	4/137	**D12F137**[2]	**0231-0023**[2]	10 mm	**0223-0043**	**-**
Commander 700/800/1000 11-23	Avant/arrière	14x7	4+3	+10 mm	4/137	**-**	**0231-0033**[2]	10 mm	**0223-0043**	**-**
Traxter 500 99-06	Avant	12x7	5LB+2	+25 mm	4/110	**D12F411**	**0231-0020**	10 mm	**0223-0042**	**SM1300BX**[1]
Quest 650 01-06	Arrière	12x7	2+5	-51 mm	4/110	**D12R411**	**0231-0021**	10 mm	**0223-0042**	**SM1300BX**[1]
	Avant	14x7	5+2	+25 mm	4/110	**-**	**0231-0031**	10 mm	**0223-0042**	**SM1300BX**[1]
HONDA										
TRX300 4x4 89-00	Avant	12x7	5+2	+25 mm	4/110	**D12F411**	**0231-0020**	10 mm	**0223-0042**	**SM1300BX**[1]
TRX350 Rancher S/ES 4x4 00-06	Arrière	12x7	2+5	-51 mm	4/110	**D12R411**	**0231-0021**	10 mm	**0223-0042**	**SM1300BX**[1]
TRX400 Rancher AT 4x4 05-06	Avant	14x7	5+2	+25 mm	4/110	**-**	**0231-0031**	10 mm	**0223-0042**	**SM1300BX**[1]
TRX400 Foreman 4x4 96-06 TRX400/420 Rancher 04-21 (axe droit) TRX450/500 Foreman S/ES 4x4 98-23 500 Rubicon 4x4 01-22 (axe droit)										
TRX420 Rancher AT 09-23 (IRS)	Avant	12x7	5LB+2	+25 mm	4/110	**D12F411**	**0231-0020**	10 mm	**0223-0042**	**SM1300BX**[1]
TRX650/700 Rincon 4x4 02-23	Arrière	12x7	5LB+2	+25 mm	4/110	**D12F411**	**0231-0020**	10 mm	**0223-0042**	**SM1300BX**[1]
500 Foreman Rubicon (IRS) 15-23	Avant/arrière	14x7	5+2	+25 mm	4/110	**-**	**0231-0031**	10 mm	**0223-0042**	**SM1300BX**[1]
Big Red MUV 09-13,	Avant/arrière	12x7	5LB+2	+25 mm	4/110	**D12F411**	**0231-0020**	12 mm	**0223-0089**	**SM1300BX**[1]
Pioneer 500/520/700 14-22	Avant/arrière	14x7	5+2	+25 mm	4/110	**-**	**0231-0031**	12 mm	**0223-0089**	**SM1300BX**[1]
Pioneer 1000 16-22	Avant/arrière	14x7	4+3	+10 mm	4/137	**-**	**0231-0034**	12 mm	**0223-0089**	**-**

[1] Veuillez commander la pièce SM130B-BX pour le noir.
[2] Obligation d'utiliser l'écrou de roue ITP ; l'écrou de roue d'origine ne fonctionne pas.

AVERTISSEMENT DE SÉCURITÉ : LORSQUE VOUS CHOISISSEZ DES ROUES PERSONNALISÉES, LES PNEUS UTILISÉS POUR VOTRE APPLICATION DOIVENT AVOIR UN INDICE DE CHARGE ET UN INDICE DE VITESSE SUPÉRIEURS OU ÉGAUX À CEUX DES PNEUS D'ORIGINE. CONSULTEZ LES PUBLICATIONS ET/OU LE(S) SITE(S) INTERNET DU FABRICANT POUR OBTENIR DES INFORMATIONS COMPLÈTES SUR LES ROUES.

Les produits avec une référence **GRIS GRAS** sont nouveaux pour 2024.

ROUES ACIER DELTA (SUITE)

CONVIENT POUR LES MODÈLES	POSITION	TAILLE	DÉPORT	ET	ENTRAXE	ARGENT - RÉF.	NOIR - RÉF.	TAILLE D'ÉCROU DE ROUE	RÉF. ÉCROU DE ROUE CHROMÉ	RÉF. BOUCHON CENTRAL CHROMÉ
KAWASAKI										
KLF300 Bayou 4x4 89-05	Avant	12x7	4+3	+10 mm	4/137	**D12F137**	**0231-0023**	10 mm	**0223-0043**	-
KVF300 Prairie 4x4 99-05	Arrière	12x7	2+5	-38 mm	4/137	**D12R137**	**0231-0024**	10 mm	**0223-0043**	-
KVF360 Prairie 4x4 02-13										
KLF400 Bayou 4x4 93-05										
KVF400 Prairie 97-06										
KVF650 Brute Force 4x4 06-13 (axe droit)										
KVF650 Prairie 02-06										
KVF700 Prairie 04-06										
Mule 500/600/610 06										
KVF650i Brute Force 06-13	Avant	12x7	5LB+2	+25 mm	4/110	**D12F411**	**0231-0020**	10 mm	**0223-0042**	**SM1300BX**[1]
KVF750 Brute Force 05-07	Arrière	12x7	5LB+2	+25 mm	4/110	**D12F411**	**0231-0020**	10 mm	**0223-0042**	**SM1300BX**[1]
	Avant/arrière	14x7	5+2	+25 mm	4/110	-	**0231-0031**	10 mm	**0223-0042**	**SM1300BX**[1]
Mule série 2500/3000/4000	Avant/arrière	12x7	4+3	+10 mm	4/137 12 mm	-	**0231-0025**	12 mm	-	-
	Avant/arrière	14x7	4+3	+10 mm	4/137 12 mm	-	**0231-0034**	12 mm	-	-
Mule PRO FX/MX/FXT/DX/DXT 15-23	Avant/arrière	14x7	4+3	+10 mm	4/156	-	**0231-0036**	-	**0223-0116**	-
KYMCO										
MXU 500 4x4 06-09	Avant	12x7	5LB+2	-	4/110	**D12F411**	**0231-0020**	10 mm	**0223-0042**	**SM1300BX**[1]
	Arrière	12x7	2+5	-	4/110	**D12R411**	**0231-0021**	10 mm	**0223-0042**	**SM1300BX**[1]
POLARIS										
Sportsman 335 4x4 99-06	Avant/arrière	12x7	4LB+3	+10 mm	4/156	**D12T156**[2]	**0231-0026**[2]	3/8"	**0223-0095**	-
Sportsman 400/450 4x4 01-23	Avant/arrière	14x7	4+3	+10 mm	4/156	-	**0231-0035**[2]	3/8"	**0223-0095**	-
Magnum 500 4x4 02-06										
Sportsman 500 4x4 96-13										
Sportsman 570 14-23										
Sportsman 600 4x4 03-17										
Sportsman 700 4x4 02-09										
Sportsman 800 4x4 05-17										
Ranger 570 03-14	Avant/arrière	12x7	4+3	+10 mm	4/156	**D12T156**	**0231-0026**[2]	3/8"	**0223-0095**[2]	-
RZR 800/900XP 08-14	Avant/arrière	14x7	4+3	+10 mm	4/156	-	**0231-0036**[2]	3/8"	**0223-0095**[2]	-
RZR 570 14-20										
ACE 500/570/900 14-19										
Ranger 570 15-23	Avant/arrière	14x7	4+3	+10 mm	4/156	-	**0231-0036**	3/8"	**0223-0089**	-
Ranger 900XP/1000 13-23										
RZR 900/900 XC/900/1000 S 15-23										
350/400/425 Magnum 500 4x4 90-01	Avant	12x7	4LB+3	-	4/156	**D12T156**	**0231-0026**	3/8"	**0223-0095**	-
Trail Boss 350 4x4 90-93	Arrière	12x7	2+5	-	4/4	**D12R440**	-	3/8"	**0223-0095**	-
400L 4x4 94										
Sport 400L 4x4 94-98										
Magnum 425 4x4 95-06										
Xplorer 400 4x4 95-01										
RZR RS1 18-19	Avant/arrière	14x7	4/156	+10 mm	4+3	-	**0231-0036**	12 mm	**0223-0089**	-
RZR XP 1000 14-19 (déport 6+1 compatible uniquement avec RZR 1000 non turbo)										
RZR XP 4 1000 14-19 (à utiliser avec la pièce 0223-0109)										
General 15-23 (à utiliser avec la pièce 0223-0109)										
General 4 15-23 (à utiliser avec la pièce 0223-0109)										
SUZUKI										
Eiger 400 02-07, Vinson 500 4x4 02-09	Avant	12x7	5LB+2	+25 mm	4/110	**D12F411**	**0231-0020**	10 mm	**0223-0042**	**SM1300BX**[1]
King Quad 400 4x4 08-19 (axe droit)	Arrière	12x7	2+5	-51 mm	4/110	**D12R411**	**0231-0021**	10 mm	**0223-0042**	**SM1300BX**[1]
	Avant	14x7	5+2	+25 mm	4/110	-	**0231-0031**	10 mm	**0223-0042**	**SM1300BX**[1]
King Quad 450/500/700/750 05-22	Avant	12x7	5LB+2	+25 mm	4/110	**D12F411**	**0231-0020**	10 mm	**0223-0042**	**SM1300BX**[1]
	Arrière	12x7	5LB+2	+25 mm	4/110	**D12F411**	**0231-0020**	10 mm	**0223-0042**	**SM1300BX**[1]
Twin Peaks 700 04-06	Avant	12x7	4+3	+10 mm	4/137	**D12F137**	**0231-0023**	10 mm	**0223-0043**	-
	Arrière	12x7	2+5	-38 mm	4/137	**D12R137**	**0231-0024**	10 mm	**0223-0043**	-
YAMAHA										
YFM350 Grizzly 07-12 (axe droit)	Avant	12x7	5LB+2	+25 mm	4/110	**D12F411**	**0231-0020**	10 mm	**0223-0042**	**SM1300BX**[1]
YFM350/400 2x4/4x4 Big Bear 87-06	Arrière	12x7	2+5	-51 mm	4/110	**D12R411**	**0231-0021**	10 mm	**0223-0042**	**SM1300BX**[1]
YFM350/450 Wolverine 4x4 95-11	Avant	14x7	5+2	+25 mm	4/110	-	**0231-0031**	10 mm	**0223-0042**	**SM1300BX**[1]
YFM350 Bruin 2x4/4x4 04-06										
YFM400 4x4 Kodiak 93-04										
YFM450 4x4 Kodiak 03-04										
YFM350 Grizzly IRS 07-15	Avant	12x7	5LB+2	+25 mm	4/110	**D12F411**	**0231-0020**	10 mm	**0223-0042**	**SM1300BX**[1]
YFM400 Big Bear IRS 07-11	Arrière	12x7	5LB+2	+25 mm	4/110	**D12F411**	**0231-0020**	10 mm	**0223-0042**	**SM1300BX**[1]
YFM400/450 4x4 Kodiak 05-15	Avant/arrière	14x7	5+2	+25 mm	4/110	-	**0231-0031**	10 mm	**0223-0042**	**SM1300BX**[1]
YFM400/450 4x4 Grizzly 07-14										
YFM550/660/700 Grizzly 4x4 02-22	Avant/arrière	12x7	4+3	+15 mm	4/110	**0231-0029**	**0231-0030**	10 mm	**0223-0042**	**SM1300BX**[1]
450/700 Kodiak 16-22	Avant/arrière	14x7	4+3	+15 mm	4/110	-	**0231-0031**	10 mm	**0223-0042**	**SM1300BX**[1]
450/660/700 Rhino 04-13	Avant/arrière	12x7	4+3	+15 mm	4/110	**0231-0029**	**0231-0030**	10 mm	**0223-0042**	**SM1300BX**[1]
Viking 14-22	Avant/arrière	12x7	4+3	+15 mm	4/110	**0231-0029**	**0231-0030**	12 mm	**0223-0116**	**SM1300BX**[1]
Woverine 16-22										

[1] Veuillez commander la pièce SM130B-BX pour le noir. [2] Obligation d'utiliser l'écrou de roue ITP ; l'écrou de roue d'origine ne fonctionne pas.

AVERTISSEMENT DE SÉCURITÉ : LORSQUE VOUS CHOISISSEZ DES ROUES PERSONNALISÉES, LES PNEUS UTILISÉS POUR VOTRE APPLICATION DOIVENT AVOIR UN INDICE DE CHARGE ET UN INDICE DE VITESSE SUPÉRIEURS OU ÉGAUX À CEUX DES PNEUS D'ORIGINE. CONSULTEZ LES PUBLICATIONS ET/OU LE(S) SITE(S) INTERNET DU FABRICANT POUR OBTENIR DES INFORMATIONS COMPLÈTES SUR LES ROUES.

Les produits avec une référence GRIS GRAS sont nouveaux pour 2024.



Usinée

Noire

ROUES SPORT SS EN ALLIAGE SS112

- Les roues les plus résistantes, les plus légères et les plus séduisantes du marché de l'utilitaire peuvent désormais équiper les quads sport hautes performances
- Processus de fabrication exclusif Advancecast
- Disponibles avec finition Diamond Cut usinée avec touches de noir ou en finition noir satiné élégante
- Les roues avant mesurent 10x5 ; les roues arrière mesurent 9x8 ou 10x8
- Cache-roue custom inclus
- Écrous de roue disponibles séparément ; voir pages 331-333

TAILLE	DÉPORT	ENTRAXE	RÉF. ROUE USINÉE	RÉF. ROUE NOIRE
9x8	3+5	4/110	**0230-0283**	**0230-0286**
9x8	3+5	4/115	**0230-0284**	**0230-0289**
10x5	3+2	4/144	**0230-0192**	**0230-0285**

TAILLE	DÉPORT	ENTRAXE	RÉF. ROUE USINÉE	RÉF. ROUE NOIRE
10x5	3+2	4/156	**0230-0194**	**0230-0288**
10x8	3+5	4/110	**0230-0193**	-
10x8	3+5	4/115	**0230-0195**	**0230-0290**

CONVIENT POUR LES MODÈLES	POS.	TAILLE	DÉPORT	ENTRAXE	RÉF. ROUE USINÉE	RÉF. ROUE NOIRE	RÉF. ÉCROU DE ROUE CHROMÉ
ARCTIC CAT							
DVX400 04-08	Avant	10x5	3+2	4/144	**0230-0192**	**0230-0285**	**0223-0042**
	Arrière	9x8	3+5	4/110	**0230-0283**	**0230-0286**	**0223-0042**
		10x8	3+5	4/110	**0230-0193**	-	**0223-0042**
CAN-AM							
DS450 08-15	Avant	10x5	3+2	4/144	**0230-0192**	**0230-0285**	**0223-0087**
	Arrière	9x8	3+5	4/110	**0230-0283**	**0230-0286**	**0223-0087**
		10x8	3+5	4/110	**0230-0193**	-	**0223-0087**
HONDA							
TRX250R 86-89	Avant	10x5	3+2	4/144	**0230-0192**	**0230-0285**	**0223-0042**
TRX250EX 93-17	Arrière	9x8	3+5	4/110	**0230-0283**	**0230-0286**	**0223-0042**
TRX300EX 93-12		10x8	3+5	4/110	**0230-0193**	-	**0223-0042**
TRX400EX/X 99-14							
TRX450R 04-14							
KAWASAKI							
KFX400 03-07	Avant	10x5	3+2	4/144	**0230-0192**	**0230-0285**	**0223-0042**
KFX450R 08-14	Arrière	9x8	3+5	4/110	**0230-0283**	**0230-0286**	**0223-0042**
		10x8	3+5	4/110	**0230-0193**	-	**0223-0042**
SUZUKI							
LT-Z250/400 03-14	Avant	10x5	3+2	4/144	**0230-0192**	**0230-0285**	**0223-0042**
LT-R450 06-10	Arrière	9x8	3+5	4/110	**0230-0283**	**0230-0286**	**0223-0042**
		10x8	3+5	4/110	**0230-0193**	-	**0223-0042**
YAMAHA							
YFM125 Raptor 11-15	Avant	10x5	3+2	4/156	**0230-0194**	**0230-0288**	**0223-0043**
YFM250 Raptor 08-15	Arrière	9x8	3+5	4/115	**0230-0284**	**0230-0289**	**0223-0043**
YFZ350 Banshee 87-88/91-07		10x8	3+5	4/115	**0230-0195**	**0230-0290**	**0223-0043**
YFM350 Raptor 04-15							
YFM350 Warrior 87-04							
YFZ450 04-22							
YFM660/700 Raptor 01-22							

AVERTISSEMENT DE SÉCURITÉ : LORSQUE VOUS CHOISISSEZ DES ROUES PERSONNALISÉES, LES PNEUS UTILISÉS POUR VOTRE APPLICATION DOIVENT AVOIR UN INDICE DE CHARGE ET UN INDICE DE VITESSE SUPÉRIEURS OU ÉGAUX À CEUX DES PNEUS D'ORIGINE. CONSULTEZ LES PUBLICATIONS ET/OU LE(S) SITE(S) INTERNET DU FABRICANT POUR OBTENIR DES INFORMATIONS COMPLÈTES SUR LES ROUES.

Les produits avec une référence **GRIS GRAS** sont nouveaux pour 2024.



Bouchon en alliage SS



Bouchon central chromé et écrous de roue

Bouchon central noir et écrous de roue

ACCESSOIRES POUR KITS DE ROUES

- Les bouchons centraux chromés ou noirs et les écrous de roue offrent une touche de finition parfaite pour les roues et kit de roues ITP

DESCRIPTION	COULEUR	RÉF.
Écrous de serrage coniques de 12 mm x 1,50 (lot de 16 ; avec clé pour écrou de roue)	Chrome	**0223-0109**
Clé de rechange pour écrou de roue 0223-0109	-	**0223-0110**

APPLICATIONS POUR ÉCROUS DE ROUE TYPE 4 - SÉRIE C

DESCRIPTION	COULEUR	RÉF.
ÉCROUS DE SERRAGE CONIQUES 10 MM/60° (LOT DE 16)		
Compatible avec toutes les applications pour kits et roues Arctic Cat	Chrome (tête 14 mm)	**0223-0042**[1]
Compatible avec les applications pour kits et roues Bombardier/Can-Am (sauf Outlander)	Noir (tête de 17 mm)	**0223-0034**[1]
Compatible avec toutes les applications pour kits et roues Honda		
Compatible avec toutes les applications pour kits et roues Kymco		
Compatible avec les applications pour kits et roues Kawasaki 750 Brute Force		
Compatible avec toutes les applications pour kits et roues Suzuki (sauf 700 Twin Peaks)		
Compatible avec toutes les applications pour kits et roues Yamaha		
ÉCROUS DE ROUE PLATS 10 MM (LOT DE 16)		
Compatible avec toutes les applications pour kits et roues Bombardier/Can-Am Outlander	Chrome	**0223-0043**
Compatible avec toutes les applications pour kits et roues Kawasaki (sauf 750 Brute Force et Mule avec clous 12 mm)		
Compatible avec les applications pour kits et roues Suzuki 700 Twin Peaks		
ÉCROU DE SERRAGE CONIQUE 3/8"-24 (LOT DE 16)		
Compatible avec toutes les applications pour kits et roues Polaris (sauf 550/570/850/1000 Sportsman et 900 Ranger XP)	Chrome	**0223-0001**

[1] Pas pour les roues 9" et 10" type 4.

APPLICATIONS POUR BOUCHONS ET ÉCROUS DE ROUE TYPE 6 - SÉRIE C

DESCRIPTION	COULEUR	RÉF.
BOUCHONS 4/4 TYPE 6 - SÉRIE C (LOT DE 4)		
Compatible avec les applications pour kits et roues Yamaha Pro Hauler	Chrome	**SM1300BX**
ÉCROUS DE SERRAGE CONIQUES 10 MM/60° (LOT DE 16)		
Compatible avec toutes les applications pour kits et roues Arctic Cat	Chrome (tête 14 mm)	**0223-0042**
Compatible avec les applications pour kits et roues Bombardier/Can-Am (sauf Outlander)		
Compatible avec toutes les applications pour kits et roues Honda		
Compatible avec les applications pour kits et roues Kawasaki 750 Brute Force		
Compatible avec toutes les applications pour kits et roues Kymco		
Compatible avec toutes les applications pour kits et roues Suzuki (sauf 700 Twin Peaks)		
Compatible avec toutes les applications pour kits et roues Yamaha		
ÉCROUS DE ROUE PLATS 10 MM (LOT DE 16)		
Compatible avec toutes les applications pour kits et roues Bombardier/Can-Am Outlander	Chrome	**0223-0043**
Compatible avec toutes les applications pour kits et roues Kawasaki (sauf 750 Brute Force et Mule avec clous 12 mm)		
Compatible avec les applications pour kits et roues Suzuki 700 Twin Peaks		
ÉCROU DE SERRAGE CONIQUE 3/8"-24 (LOT DE 16)		
Compatible avec toutes les applications pour kits et roues Polaris (sauf 550/570/850/1000 Sportsman et 900 Ranger XP)	Chrome	**0223-0001**

APPLICATIONS POUR BOUCHONS ET ÉCROUS DE ROUE SS ALLIAGE ET SYSTEM 6

DESCRIPTION	COULEUR	RÉF.
BOUCHON SS ALLIAGE 4/110 ET 4/115		
Compatible avec toutes les applications pour kits et roues Arctic Cat	Noir/usiné (pc.) (convient aux bouchons SS312, SS316 et System 6)	**0223-0127**
Compatible avec toutes les applications pour kits et roues Bombardier/Can-Am (sauf Outlander)	Noir (unité) (ne convient pas aux bouchons SS312, SS316 ou System 6)	**0223-0088**
Compatible avec toutes les applications pour kits et roues Honda		
Compatible avec toutes les applications pour kits et roues Kawasaki Brute Force 650i et 750		
Compatible avec toutes les applications pour kits et roues Kymco		
Compatible avec toutes les applications pour kits et roues Suzuki (sauf Twin Peaks)		
Compatible avec toutes les applications pour kits de roues Yamaha		
BOUCHON SS ALLIAGE 4/137		
Compatible avec toutes les applications pour kits et roues Bombardier/Can-Am Outlander	Noir/usiné (pc.) (convient aux bouchons SS312, SS316 et System 6)	**0223-0130**
Compatible avec toutes les applications pour kits et roues Kawasaki Prairie, Brute Force 650, Mule 500/600/610/2500/300 et Teryx 750	Black Ops (pc.) (ne convient pas aux bouchons SS312, SS316 ou System 6)	**0223-0118**
Compatible avec toutes les applications pour kits et roues Suzuki Twin Peaks		
BOUCHON SS ALLIAGE 4/156		
Compatible avec toutes les applications pour kits et roues Polaris	Noir/usiné (pc.) (convient aux bouchons SS312, SS316 et System 6)	**0223-0094**
	Chrome (pc.) (ne convient pas aux bouchons SS312, SS316 ou System 6)	**0223-0074**
	Black Ops (pc.) (ne convient pas aux bouchons SS312, SS316 ou System 6)	**0223-0118**
ÉCROUS DE SERRAGE CONIQUES 10 MM/60° (LOT DE 16)		
Compatible avec toutes les applications pour kits et roues Arctic Cat	Chrome (tête 14 mm)	**0223-0042**
Compatible avec toutes les applications pour kits et roues Bombardier/Can-Am (sauf Outlander, Renegade et Commander)	Noir (tête de 17 mm)	**0223-0034**
Compatible avec toutes les applications pour kits et roues Honda (sauf Big Red MUV)		
Compatible avec toutes les applications pour kits et roues Kawasaki Brute Force 650i et 750		
Compatible avec toutes les applications pour kits et roues Kymco		

Suite de la section ACCESSOIRES POUR KITS DE ROUES page suivante.

Les produits avec une référence GRIS GRAS sont nouveaux pour 2024.

ACCESSOIRES POUR KITS DE ROUES (SUITE)

APPLICATIONS POUR BOUCHONS ET ÉCROUS DE ROUE SS ALLIAGE ET SYSTEM 6 (SUITE)

DESCRIPTION	COULEUR	RÉF.
ÉCROU DE SERRAGE CONIQUE 10 MM 60° (LOT DE 16) (SUITE)		
Compatible avec les applications pour kits et roues Polaris Sportsman 550/850 XP		
Compatible avec toutes les applications pour kits et roues Suzuki (sauf Twin Peaks)		
Compatible avec toutes les applications pour kits de roues Yamaha		
ÉCROUS DE SERRAGE CONIQUES 12 MM/60° (LOT DE 16)		
Compatible avec les applications pour kits et roues Honda Big Red MUV	Chrome	**0223-0089**
ÉCROUS DE ROUE PLATS 10 MM (LOT DE 16)		
Compatible avec toutes les applications pour kits et roues Bombardier/Can-Am Outlander, Renegade et Commander	Chrome	**0223-0043**
Compatible avec toutes les applications pour kits et roues Kawasaki Prairie, Brute Force 650 et Mule 500/600/610		
Compatible avec toutes les applications pour kits et roues Suzuki Twin Peaks		
ÉCROUS DE ROUE PLATS DE 12 MM AVEC TÊTE DE 17 MM (LOT DE 16)		
Compatible avec les applications pour kits et de roues Kawasaki Teryx 750 et Mule série 2500/3000	Chrome	**0223-0086**
ÉCROUS DE SERRAGE CONIQUES DE 12 MM/60° AVEC TÊTE DE 17 MM (LOT DE 16)		
Compatible avec les applications pour kits et roues Kawasaki Teryx 750 et Mule série 2500/3000/4000	Chrome	**0223-0116**
ÉCROUS DE SERRAGE CONIQUES CANNELÉS 12 MM (LOT DE 16)		
Compatible avec l'application Kawasaki Mule Pro FXT	Chrome	**0223-0131**
ÉCROUS DE SERRAGE CONIQUES 3/8" (LOT DE 16)		
Compatible avec toutes les applications pour kits et roues Polaris (sauf 550/570/850/1000 Sportsman et 900 Ranger XP)	Chrome	**0223-0001**

APPLICATIONS POUR BOUCHONS ET ÉCROUS DE ROUE DELTA EN ACIER

DESCRIPTION	COULEUR	RÉF.
BOUCHONS DELTA EN ACIER 4/110 (LOT DE 4)		
Compatible avec les applications pour kits et roues Bombardier/Can-Am (sauf Outlander)	Chrome	**SM1300BX**
Compatible avec toutes les applications pour kits et roues Honda	Noire	**SM130B-BX**
Compatible avec les applications pour kits et roues Kawasaki 750 Brute Force		
Compatible avec toutes les applications pour kits et roues Kymco		
Compatible avec toutes les applications pour kits et roues Suzuki (sauf 700 Twin Peaks)		
Compatible avec toutes les applications pour kits et roues Yamaha (sauf Grizzly 99-01)		
ÉCROUS DE SERRAGE CONIQUES 10 MM/60° (LOT DE 16)		
Compatible avec les applications pour kits et roues Bombardier/Can-Am (sauf Outlander)	Chrome (tête 14 mm)	**0223-0042**
Compatible avec toutes les applications pour kits et roues Honda	Noir (tête de 17 mm)	**0223-0034**
Compatible avec les applications pour kits et roues Kawasaki 750 Brute Force		
Compatible avec toutes les applications pour kits et roues Suzuki (sauf 700 Twin Peaks)		
Compatible avec toutes les applications pour kits et roues Yamaha (sauf Grizzly 99-01)		
ÉCROUS DE ROUE PLATS 10 MM (LOT DE 16)		
Compatible avec toutes les applications pour kits et roues Arctic Cat	Chrome	**0223-0043**
Compatible avec toutes les applications pour kits et roues Bombardier/Can-Am Outlander		
Compatible avec toutes les applications pour kits et roues Kawasaki (sauf 750 Brute Force et Mule avec clous 12 mm)		
Compatible avec toutes les applications pour kits et roues Kymco		
Compatible avec les applications pour kits et roues Suzuki 700 Twin Peaks		
Compatible avec les applications pour kits et roues Yamaha 600 Grizzly 99-01		
ÉCROUS DE SERRAGE CONIQUES DE 12 MM/60° AVEC TÊTE DE 17 MM (LOT DE 16)		
Compatible avec Yamaha Viking 14-15	Chrome	**0223-0116**
ÉCROUS DE SERRAGE À BASE PLATE DE 3/8"-24 (LOT DE 16)		
Compatible avec toutes les applications pour kits et roues Polaris (sauf 550/570/850/1000 Sportsman et 900 Ranger XP)	Chrome	**0223-0095**

APPLICATIONS POUR ÉCROUS DE ROUE T-9 PRO GP, T-9 PRO-LOCK, T-9 TRAC-LOCK, SS ALLOY SPORT ET SÉRIE C DE 8", 9" ET 10"

DESCRIPTION	COULEUR	RÉF.
ÉCROUS DE SERRAGE CONIQUES DE 10 MM/60° AVEC TÊTE DE 14 MM (LOT DE 16)		
Compatible avec toutes les applications pour kits et roues sport Arctic Cat	Chrome	**0223-0042**
Compatible avec toutes les applications pour kits et roues sport Connondale		
Compatible avec toutes les applications pour kits et roues sport Honda		
Compatible avec toutes les applications pour kits et roues sport Kawasaki		
Compatible avec toutes les applications pour kits et roues arrière sport Polaris		
Compatible avec toutes les applications pour kits de roues sport Suzuki		
ÉCROUS DE SERRAGE CONIQUES 10 MM x 1,50/60° (LOT DE 16)		
Compatible avec les applications pour kits et roues Can-Am DS450	Chrome	**0223-0087**
ÉCROUS DE ROUE PLATS DE 10 MM AVEC TÊTE DE 14 MM (LOT DE 16)		
Compatible avec toutes les applications pour kits et roues avant sport Polaris	Chrome	**0223-0043**
Compatible avec toutes les applications pour kits et roues sport Yamaha		

APPLICATIONS POUR ÉCROUS DE ROUE T-9 PRO MOD

DESCRIPTION	COULEUR	RÉF.
ÉCROUS DE ROUE PLATS DE 10 MM AVEC TÊTE DE 14 MM (LOT DE 16)		
Compatible avec les applications pour kits et roues Honda TRX420 Rancher AT et TRX650/700 Rincon	Chrome	**0223-0043**
Compatible avec les applications pour kits et roues Suzuki King Quad 450/700/750		
Compatible avec les applications pour kits et roues Polaris XP 550/850		
Compatible avec les applications pour kits et roues Yamaha YFM660/700 Grizzly 4x4 et YXR750/660/700 Rhino		
ÉCROUS DE ROUE PLATS DE 12 MM AVEC TÊTE DE 17 MM (LOT DE 16)		
Compatible avec les applications pour kits et de roues Kawasaki Teryx 750 et Mule série 2500/3000	Chrome	**0223-0086**
ÉCROUS DE SERRAGE À BASE PLATE DE 3/8"-24 (LOT DE 16)		
Compatible avec toutes les applications pour kits et de roues Polaris (sauf XP 550/850)	Chrome	**0223-0095**

Les produits avec une référence **GRIS GRAS** sont nouveaux pour 2024.

ACCESSOIRES POUR KITS DE ROUES (SUITE)

APPLICATIONS POUR ÉCROUS DE ROUE DE REMPLACEMENT DE LA PIÈCE D'ORIGINE

DESCRIPTION	COULEUR	RÉF.
ÉCROUS DE ROUE PLATS 10 MM STYLE ORIGINE (LOT DE 16)		
Pour une utilisation en combinaison avec les roues ITP : T-9, T-9 Pro Series, T-9 Pro Series Baja, T-9 Pro Series Beadlock	Chrome	**BLUG10-BX**

APPLICATIONS POUR ÉCROUS DE ROUE A-6 SERIES

DESCRIPTION	COULEUR	RÉF.
ROUES A-6 PRO MOD		
Compatible avec toutes les applications Can-Am	Chrome	**0223-0042**
Compatible avec toutes les applications Kawasaki sauf Mule Pro FXT	Chrome	**0223-0116**
Compatible avec Kawasaki Mule Pro FXT	Chrome	**0223-0131**
Compatible avec Polaris XP/4 1000	Chrome	**0223-0109**
ROUES A-6 PRO SERIES/PRO SERIES BAJA/PRO SERIES GP		
Compatible avec toutes les applications Arctic Cat sauf DVX 90	Chrome	**0223-0043**
Compatible avec toutes les applications Cannondale sauf DS 90		
Compatible avec toutes les applications Honda sauf TRX90		
Compatible avec toutes les applications Kawasaki sauf KFX80		
Compatible avec toutes les applications Suzuki sauf LT80		
Compatible avec toutes les applications Yamaha sauf YFM80/125 Grizzly		

APPLICATIONS POUR ÉCROUS DE ROUE T-9 PRO BAJA

DESCRIPTION	COULEUR	RÉF.
ÉCROUS DE ROUE PLATS DE 10 MM AVEC TÊTE DE 14 MM (LOT DE 16)		
Compatible avec toutes les applications pour kits et roues sport Arctic Cat	Chrome	**0223-0043**
Compatible avec toutes les applications pour kits et roues sport Connondale		
Compatible avec toutes les applications pour kits et roues sport Honda		
Compatible avec toutes les applications pour kits et roues sport Kawasaki		
Compatible avec toutes les applications pour kits et roues sport Polaris		
Compatible avec toutes les applications pour kits et roues sport Suzuki		
Compatible avec toutes les applications pour kits et roues sport Yamaha		

APPLICATIONS POUR ÉCROUS DE ROUE SÉRIE SD

DESCRIPTION	COULEUR	RÉF.
ÉCROUS DE SERRAGE CONIQUES 10 MM/60° (LOT DE 16)		
Compatible avec toutes les applications pour kits et roues Arctic Cat	Chrome (tête 14 mm)	**0223-0042**
Compatible avec toutes les applications pour kits et roues Bombardier/Can-Am (sauf Outlander, Renegade et Commander)	Noir (tête de 17 mm)	**0223-0034**
Compatible avec toutes les applications pour kits et roues Honda (sauf Big Red MUV)		
Compatible avec toutes les applications pour kits et roues Kawasaki Brute Force 650i et 750		
Compatible avec toutes les applications pour kits et roues Kymco		
Compatible avec les applications pour kits et roues Polaris Sportsman 550/850 XP		
Compatible avec toutes les applications pour kits et roues Suzuki (sauf Twin Peaks)		
Compatible avec toutes les applications pour kits de roues Yamaha		
ÉCROUS DE SERRAGE CONIQUES 12 MM/60° (LOT DE 16)		
Compatible avec les applications pour kits et roues Honda Big Red MUV	Chrome	**0223-0089**
ÉCROUS DE ROUE PLATS 10 MM (LOT DE 16)		
Compatible avec toutes les applications pour kits et roues Bombardier/Can-Am Outlander, Renegade et Commander	Chrome	**0223-0043**
Compatible avec toutes les applications pour kits et roues Kawasaki Prairie, Brute Force 650 et Mule 500/600/610		
Compatible avec toutes les applications pour kits et roues Suzuki Twin Peaks		
ÉCROUS DE SERRAGE CONIQUES DE 12 MM/60° AVEC TÊTE DE 17 MM (LOT DE 16)		
Compatible avec les applications pour kits et roues Kawasaki Teryx 750 et Mule série 2500/3000/4000	Chrome	**0223-0116**
ÉCROUS DE SERRAGE CONIQUES $^3/_8$" (LOT DE 16)		
Compatible avec toutes les applications pour kits et roues Polaris (sauf 550/570/850/1000 Sportsman et 900 Ranger XP)	Chrome	**0223-0001**

APPLICATIONS POUR BOUCHONS ET ÉCROUS DE ROUE HURRICANE

DESCRIPTION	COULEUR	RÉF.
BOUChON HURRICANE 4/110, 4/115, 4/137 ET 4/156		
Compatible avec toutes les applications pour kits et roues Arctic Cat	Noir (unité)	**0223-0125**
Compatible avec toutes les applications pour kits et roues Bombardier/Can-Am (sauf Outlander)		
Compatible avec toutes les applications pour kits et roues Honda		
Compatible avec toutes les applications pour kits et roues Kawasaki Brute Force 650i et 750		
Compatible avec toutes les applications pour kits et roues Kymco		
Compatible avec toutes les applications pour kits et roues Suzuki (sauf Twin Peaks)		
Compatible avec toutes les applications pour kits de roues Yamaha		
ÉCROUS DE SERRAGE CONIQUES 10 MM/60° (LOT DE 16)		
Compatible avec toutes les applications pour kits et roues Arctic Cat	Chrome (tête 14 mm)	**0223-0042**
Compatible avec toutes les applications pour kits et roues Bombardier/Can-Am (sauf Outlander, Renegade et Commander)	Noir (tête de 17 mm)	**0223-0034**
Compatible avec toutes les applications pour kits et roues Honda (sauf Big Red MUV)		
Compatible avec toutes les applications pour kits et roues Kawasaki Brute Force 650i et 750		
Compatible avec toutes les applications pour kits et roues Kymco		
Compatible avec les applications pour kits et roues Polaris Sportsman 550/850 XP		
Compatible avec toutes les applications pour kits et roues Suzuki (sauf Twin Peaks)		
Compatible avec toutes les applications pour kits de roues Yamaha		
ÉCROUS DE SERRAGE CONIQUES 12 MM/60° (LOT DE 16)		
Compatible avec les applications pour kits et roues Honda Big Red MUV	Chrome	**0223-0089**
ÉCROUS DE ROUE PLATS 10 MM (LOT DE 16)		
Compatible avec toutes les applications pour kits et roues Bombardier/Can-Am Outlander, Renegade et Commander	Chrome	**0223-0043**
Compatible avec toutes les applications pour kits et roues Kawasaki Prairie, Brute Force 650 et Mule 500/600/610		
Compatible avec toutes les applications pour kits et roues Suzuki Twin Peaks		
ÉCROUS DE SERRAGE CONIQUES DE 12 MM/60° AVEC TÊTE DE 17 MM (LOT DE 16)		
Compatible avec les applications pour kits et roues Kawasaki Teryx 750 et Mule série 2500/3000/4000	Chrome	**0223-0116**
ÉCROUS DE SERRAGE CONIQUES $^3/_8$" (LOT DE 16)		
Compatible avec toutes les applications pour kits et roues Polaris (sauf 550/570/850/1000 Sportsman et 900 Ranger XP)	Chrome	**0223-0001**

Les produits avec une référence GRIS GRAS sont nouveaux pour 2024.

TABLE D'APPLICATION ROUES QUAD

POUR SAVOIR COMMENT DISPOSER LES BOULONS

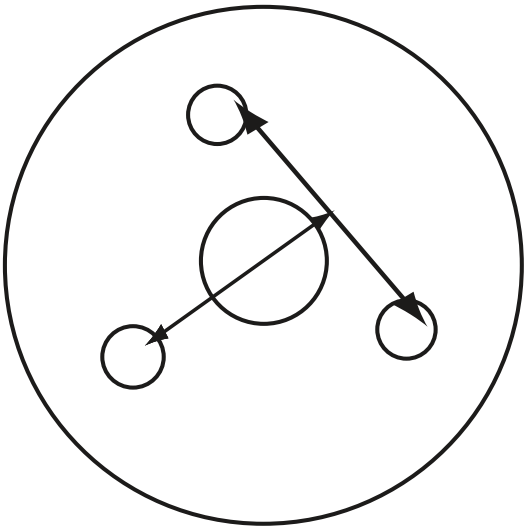

3 boulons – Depuis le centre de l'un des trous à l'extérieur perpendiculairement à la ligne reliant les deux autres trous (exemple 3/100)

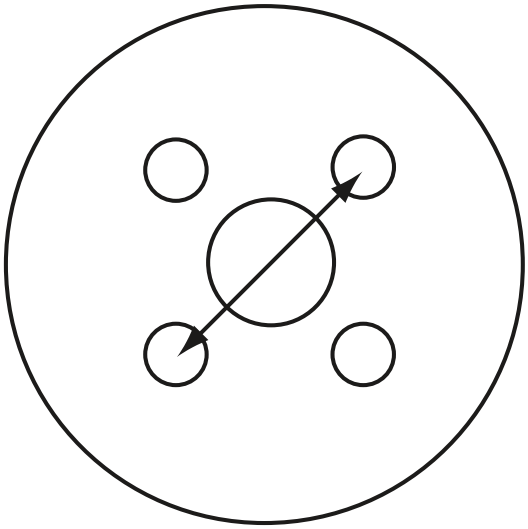

4 boulons – Depuis le centre de l'un des trous au centre de celui situé en face (exemple 4/110)

REMARQUE : Les roues en acier affichées comme remplacement sont d'ITP (voir pages 328-329) ou d'AMS (voir page 340).

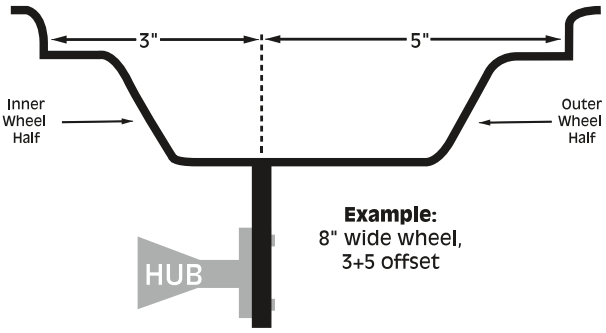

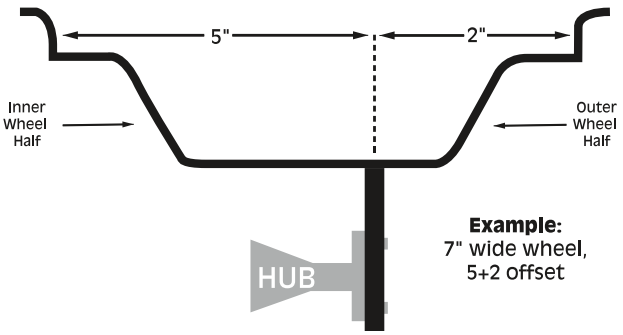

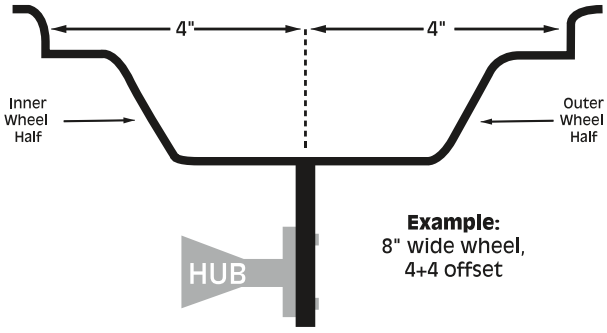

Remarque supplémentaire : Les roues alliage d'acier d'ITP ont un « ET » moulé sur la face arrière des rayons. Traduit librement de l'allemand, il représente la « profondeur d'insertion » de la roue, c'est-à-dire le déport d'une roue en distance entre la surface de montage du moyeu et l'axe central de la roue.

TABLEAU DES APPLICATIONS

CONVIENT POUR LES MODÈLES	POS.	TAILLE DU PNEU D'ORIGINE	TAILLE DE LA ROUE D'ORIGINE	TAILLE D'ÉCROU DE ROUE	DE RECH.- EN ACIER
ARCTIC CAT					
250 2x4 07-08	Arr.	22x10-10	10x8, 4/110	-	**0231-0015**
250 DVX 2x4 07-08	Av.	22x7-10	10x5, 4/144	-	**0231-0010**
	Arr.	20x11-9	9x9, 4/110	-	**0231-0004**
300 DVX 09-13	Av.	21x7-10	10x5, 4/144	-	**0231-0010**
	Arr.	20x11-9	9x8, 4/110	-	**0231-0004**
400 DVX 04-08	Av.	22x7-10	10x5, 4/144	-	**0231-0010**
	Arr.	20x10-9	9x9, 4/110	-	**0231-0004**

CONVIENT POUR LES MODÈLES	POS.	TAILLE DU PNEU D'ORIGINE	TAILLE DE LA ROUE D'ORIGINE	TAILLE D'ÉCROU DE ROUE	DE RECH.- EN ACIER
CAN-AM/BOMBARDIER					
DS250 06-14	Arr.	20x11-9	9x8, 4/110	-	**0231-0004**
Outlander 330 2x4/4x4 03-09	Av.	25x8-12	12x7, 4/137	10 mm	**D12F137**
	Arr.	25x10-12	12x7, 4/137	10 mm	**D12F137**
Outlander 400 2x4/4x4 03-14	Av.	25x8-12	12x7, 4/137	10 mm	**D12F137**
	Arr.	25x10-12	12x7, 4/137	10 mm	**D12F137**
DS450 07-14	Av.	21x7-10	10x5, 4/144	-	**0231-0010**
	Arr.	20x10-9	9x9, 4/110	-	**0231-0004**

Les produits avec une référence GRIS GRAS sont nouveaux pour 2024.

TABLE D'APPLICATION ROUES QUAD (SUITE)

CONVIENT POUR LES MODÈLES	POS.	TAILLE DU PNEU D'ORIGINE	TAILLE DE LA ROUE D'ORIGINE	TAILLE D'ÉCROU DE ROUE	DE RECH.- EN ACIER
CAN-AM/BOMBARDIER (SUITE)					
Outlander 450/500 2x4/4x4 07-16	Av.	26x8-12	12x7, 4/137	10 mm	**D12F137**
	Arr.	26x10-12	12x7, 4/137	10 mm	**D12F137**
Traxter 500 4x4 99-05	Av.	25x8-12	12x7, 4/110	10 mm	**D12F411**
	Arr.	25x10-12	12x7, 4/110	10 mm	**D12R411**
Quest 500 4x4 00-05	Av.	25x8-12	12x7, 4/110	10 mm	**D12F411**
	Arr.	25x10-12	12x7, 4/110	10 mm	**D12R411**
Outlander 650 2x4/4x4 06-17	Av.	26x8-12	12x7, 4/137	10 mm	**D12F137**
	Arr.	26x10-12	12x7, 4/137	10 mm	**D12F137**
Quest 650 4x4 00-05	Av.	25x8-12	12x7, 4/110	10 mm	**D12F411**
	Arr.	25x10-12	12x7, 4/110	10 mm	**D12R411**
Outlander 800/1000 2x4/4x4 07-16	Av.	26x8-12	12x7, 4/137	10 mm	**D12F137**
	Arr.	26x10-12	12x7, 4/137	10 mm	**D12F137**
Defender 17	Av.	-	12x7, 4/137	-	**D12F137**
	Arr.	-	12x7, 4/137	-	**D12F137**
Maverick/Max Commander 800/1000/X 11-17	Av.	-	12x7, 4/137	-	**D12F137**
	Arr.	-	12x7, 4/137	-	**D12F137**
HONDA					
TRX70 FourTrax 86-87	Arr.	16x8-7	7x6, 3/100	-	**0231-0001**[1]
ATC90/110 jusqu'en 81	Arr.	22x11-8	8x8, 3/100	-	**0231-0001**
ATC185S jusqu'en 81	Arr.	22x11-8	8x8, 3/100	-	**0231-0001**
ATC200X 86-87	Arr.	22x10-9	9x9, 4/110	-	**0231-0004**
TRX200 90-93 96-97	Av.	21x7-10	10x5, 4/110	-	**0231-0009**[2]
ATC250 Big Red 85	Arr.	25x12-9	9x9, 4/110 LB	-	**0231-0004**
FL250 Odyssey 77-81	Arr.	22x11-8	8x8, 3/100	-	**0231-0001**
TRX250 Big Red 86-87	Av.	21x7-10	10x5, 4/110	-	**0231-0009**[2]
TRX250 Big Red 85-87	Arr.	25x12-9	9x9, 4/110 LB	-	**0231-0004**
TRX250EX 00-06	Av.	22x7-10	10x5, 4/144	-	**0231-0010**
	Arr.	22x10-9	9x9, 4/110	-	**0231-0004**
ATC250R 81	Arr.	22x11-8	8x8, 3/100	-	**0231-0001**
ATC250R 85-86	Arr.	20x10-9	9x9, 4/110	-	**0231-0004**
TRX250R 86-89	Av.	22x7-10	10x5, 4/144	-	**0231-0010**[2]
	Arr.	20x10-9	9x9, 4/110	-	**0231-0004**
TRX250X 86-87	Av.	22x7-10	10x5, 4/110	-	**0231-0009**
TRX250X 88/90-92	Av.	22x7-10	10x5, 4/144	-	**0231-0010**[2]
TRX250X 86-92	Arr.	20x10-9	9x9, 4/110	-	**0231-0004**
TRX250 Recon 97-14	Arr.	22x10-9	9x9, 4/110	-	**0231-0004**
TRX250EX 00-14	Av.	22x7-10	10x5, 4/144	-	**0231-0010**[2]
	Arr.	22x10-9	9x9, 4/110	-	**0231-0004**
TRX300EX 93-12	Av.	22x7-10	10x5, 4/144	-	**0231-0010**[2]
	Arr.	20x10-9	9x9, 4/110	-	**0231-0004**
TRX300 2x4 88-00	Arr.	25x12-9	9x9, 4/110	-	**0231-0004**
ATC350X 85-86	Arr.	22x11-9	9x9, 4/110	-	**0231-0004**
FL350 Odyssey 85-86	Av.	21x7-10	10x5, 4/110	-	**0231-0009**[2]
TRX350S/ES 2x4 00-09	Av.	24x8-12	12x7, 4/110	10 mm	**D12F411**
	Arr.	25x11-10	10x8, 4/110	10 mm	**0231-0015**
TRX350S/ES 4x4 00-09	Av.	24x8-12	12x7, 4/110	10 mm	**D12F411**
FL400 Pilot 89-90	Av.	21x7-10	10x5, 4/110	-	**0231-0009**[2]
TRX400/420S/ES AT 4x4 05-09	Av.	24x8-12	12x7, 4/110	10 mm	**D12F411**
TRX400EX 99-14	Av.	22x7-10	10x5, 4/144	-	**0231-0010**[2]
	Arr.	20x10-9	9x9, 4/110	-	**0231-0004**
TRX420FA Rancher AT 4x4 04-17 (IRS)	Av.	24x8-12	12x7, 4/110	10 mm	**D12F411**
TRX450S/ES 4x4 98-04	Av.	25x8-12	12x7, 4/110	10 mm	**D12F411**
	Arr.	25x10-12	12x7, 4/110	10 mm	**D12R411**
TRX450R 04-14	Av.	22x7-10	10x5, 4/144	-	**0231-0010**[2]
	Arr.	22x10-9	9x9, 4/110	-	**0231-0004**
TRX500S/ES Foreman 4x4 05-17	Av.	25x8-12	12x7, 4/110	10 mm	**D12F411**
	Arr.	25x10-12	12x7, 4/110	10 mm	**D12R411**
TRX500 Rubicon 4x4 01-17	Av.	25x8-12	12x7, 4/110	10 mm	**D12F411**
	Arr.	25x10-12	12x7, 4/110	10 mm	**D12R411**[2]
TRX650/700 Rincon 03-17	Av.	25x8-12	12x7, 4/110	10 mm	**D12F411**
	Arr.	25x10-12	12x7, 4/110	10 mm	**D12F411**
TRX700XX 2x4 09-14	Av.	21x7-10	10x5, 4/144	-	**0231-0010**[2]
Big Red MUV 4x4 09-13	F & R	25x10-12	12x7, 4/110	-	**D12F411**
Pioneer 500/700 14-17	F & R	-	12x7, 4/110	-	**D12F411**
KAWASAKI					
KXT250 Tecate 84	Arr.	22x11-10	10x8, 4/4	-	**0231-0018**
KSF250 Mojave 87-06	Av.	21x7-10	10x5, 4/156	-	**0231-0027**[2]
KVF300 Prairie 2x4/4x4 99-05	Av.	25x8-12	12x7, 4/137	10 mm	**D12F137**
KVF360 Prairie 2x4 03-14	Av.	25x8-12	12x7, 4/137	10 mm	**D12F137**
	Arr.	25x10-12	12x7, 4/137	10 mm	**D12R137**

CONVIENT POUR LES MODÈLES	POS.	TAILLE DU PNEU D'ORIGINE	TAILLE DE LA ROUE D'ORIGINE	TAILLE D'ÉCROU DE ROUE	DE RECH.- EN ACIER
KAWASAKI (SUITE)					
KVF360 Prairie 4x4 03-14	Av.	25x8-12	12x7, 4/137	10 mm	**D12F137**
	Arr.	25x10-12	12x7, 4/137	10 mm	**D12R137**
KFX400 2x4 03-05	Av.	22x7-10	10x5, 4/144	-	**0231-0010**
	Arr.	20x10-9	9x9, 4/110	-	**0231-0004**
KVF400 Prairie 2x4/4x4 97-05	Av.	25x8-12	12x7, 4/137	10 mm	**D12F137**
KFX450R 2x4 08-14	Av.	22x7-10	10x5, 4/144	-	**0231-0010**
	Arr.	20x10-9	9x9, 4/110	-	**0231-0004**
KVF650 Brute Force 4x4 03-14	Av.	25x8-12	12x7, 4/137	10 mm	**D12F137**
	Arr.	25x10-12	12x7, 4/137	10 mm	**D12R137**
KVF650i Brute Force 4x4 06-14	Av.	25x8-12	12x7, 4/110	10 mm	**D12F411**
	Arr.	25x10-12	12x7, 4/110	10 mm	**D12R411**
KVF650 Prairie 4x4 02-04	Av.	25x8-12	12x7, 4/137	10 mm	**D12F137**
	Arr.	25x10-12	12x7, 4/137	10 mm	**D12R137**
KVF700 Prairie 4x4 04-05	Av.	25x8-12	12x7, 4/137	10 mm	**D12F137**
	Arr.	25x10-12	12x7, 4/137	10 mm	**D12R137**
KFX700 03-10	Av.	22x7-10	10x5, 4/144	-	**0231-0010**
POLARIS					
Trail Boss/Cyclone/Trail Blazer 86-02	Av.	23x7-10	10x5, 4/156	-	**0231-0027**[2]
	Arr.	22x11-10	10x8, 4/4	-	**0231-0018**
Trail Boss 250/300 4x4 87-95	Av.	23x7-10	10x5, 4/156	-	**0231-0027**[2]
	Arr.	22x11-10	10x8, 4/4	-	**0231-0018**
Sportsman 300 02-14	Av.	25/26x8-12	12x7, 4/156	3/8"	**D12T156**
	Arr.	25/26x8-12	12x7, 4/156	3/8"	**D12T156**
Xplorer 300/Trail Boss 350L/ 400L 2x4 90-99	Av.	23x7x10	10x5, 4/156	-	**0231-0027**[2]
	Arr.	24x11-10	10x8, 4/4	-	**0231-0018**
Magnum 325 2x4/4x4 00-01	Arr.	24x11-10	10x8, 4/4	-	**0231-0018**
Xpedition 325 4x4 00-06	Arr.	24x11-10	10x8, 4/4	-	**0231-0018**
Sportsman 335 4x4 99-10	Av.	23x7-10	10x5, 4/156	-	**0231-0027**[2]
Trail Boss 350L/400L 4x4 90-94	Arr.	25x12-10	10x8, 4/4	-	**0231-0018**
Sportsman 400/Magnum 425L 4x4 95-98	Arr.	25x11-10	10x8, 4/4	-	**0231-0018**
Sportsman 400 4x4 01-14	Av.	25/26x8-12	12x7, 4/156	3/8"	**D12T156**
	Arr.	25/26x8-12	12x7, 4/156	3/8"	**D12T156**
Magnum 2x4/Xpress 300/ 400L 96-99	Av.	23x7-10	10x5, 4/156	-	**0231-0027**[2]
	Arr.	24x11-10	10x8, 4/4	-	**0231-0018**
Xplorer 400L 4x4 95-05	Arr.	25x12-10	10x8, 4/4	-	**0231-0018**
Scrambler 400L 2x4/4x4 95-10	Av.	23x7-10	10x5, 4/156	-	**0231-0027**[2]
	Arr.	22x11-10	10x8, 4/4	-	**0231-0018**
Sport 400L 2x4 94-99	Arr.	22x11-10	10x8, 4/4	-	**0231-0018**
Xpedition 425 4x4 99-06	Arr.	25x11-10	10x8, 4/4	-	**0231-0018**
Sportsman 450 17	F & R	-	12x7, 4/156	-	**D12T156**
Magnum 500 4x4 99-01	Arr.	25x11-10	10x8, 4/4	-	**0231-0018**
Outlaw 500/525 08-11 (IRS)	Av.	21x7-10	10x5, 4/156	-	**0231-0027**[2]
Predator 500 2x4 03-07	Av.	21x7-10	10x5, 4/156	-	**0231-0027**[2]
Scrambler 500 2x4/4x4 97-11	Av.	23x7-10	10x5, 4/156	-	**0231-0027**[2]
	Arr.	22x11-10	10x8, 4/4	-	**0231-0018**
Ranger 500 17	F & R	-	12x7, 4/156	-	**D12T156**
Sportsman 500 4x4 02-14	Av.	25/26x8-12	12x7, 4/156	3/8"	**D12T156**
	Arr.	25/26x8-12	12x7, 4/156	3/8"	**D12T156**
Sportsman 550 17	F & R	-	12x7, 4/156	-	**D12T156**
Sportsman 600 4x4 03-05	Av.	25/26x8-12	12x7, 4/156	3/8"	**D12T156**
	Arr.	25/26x8-12	12x7, 4/156	3/8"	**D12T156**
Sportsman 700 4x4 02-08	Av.	25/26x8-12	12x7, 4/156	3/8"	**D12T156**
	Arr.	25/26x8-12	12x7, 4/156	3/8"	**D12T156**
Sportsman 800 4x4 05-14	Av.	25/26x8-12	12x7, 4/156	3/8"	**D12T156**
	Arr.	25/26x8-12	12x7, 4/156	3/8"	**D12T156**
Sportsman 850 17	F & R	-	12x7, 4/156	-	**D12T156**
Sportsman 1000 17	F & R	-	12x7, 4/156	-	**D12T156**
Big Boss 4x6 89-94	Av.	22x8-10	10x5, 4/156	-	**0231-0027**[2]
	Arr.	22x11-10	10x8, 4/4	-	**0231-0018**
Magnum/Big Boss 6x6 93-06	Arr.	25x12-10	10x8, 4/4	-	**0231-0018**
RZR 800 08-14	Av.	25x8-12	12x7, 4/156	3/8"	**D12T156**
	Arr.	25x10-12	12x7, 4/156	3/8"	**D12T156**

[1] Jantes 8".

[2] Ajoutent 25,4 mm (1") de large de chaque côté.

Suite de la section TABLE D'APPLICATIONS ROUES QUAD page suivante.

Les produits avec une référence **GRIS GRAS** sont nouveaux pour 2024.

TABLE D'APPLICATION ROUES QUAD (SUITE)

CONVIENT POUR LES MODÈLES	POS.	TAILLE DU PNEU D'ORIGINE	TAILLE DE LA ROUE D'ORIGINE	TAILLE D'ÉCROU DE ROUE	DE RECH.- EN ACIER
POLARIS (SUITE)					
RZR 900XP 11-14	Av.	27x9-12	12x7, 4/156	3/8"	**D12T156**
	Arr.	27x11-12	12x7, 4/156	3/8"	**D12T156**
Ranger 98-03	Av.	25x10-12	12x7, 4/156	3/8"	**D12T156**
Ranger 04-14	Av.	25x10-12	12x7, 4/156	3/8"	**D12T156**
	Arr.	25x11-12	12x7, 4/156	3/8"	**D12T156**
SUZUKI					
LT/ALT125 83	Arr.	22x11-8	8x8, 3/100	-	**0231-0001**
LT-Z250 2x4 02-13	Av.	22x7-10	10x5, 4/144	-	**0231-0010**
King Quad 400/500 4x4 09-17	Av.	25x8-12	12x7, 4/110	10 mm	**D12F411**
	Arr.	25x12-12	12x7, 4/110	10 mm	**D12R411**
LT-A400 Eiger 2x4/4x4 02-07	Av.	25x8-12	12x6, 4/110	10 mm	**D12F411**
	Arr.	25x10-12	12x7.5, 4/110	10 mm	**D12R411**
LT-A400 Eiger Auto 2x4/4x4 02-07	Av.	25x8-12	12x7, 4/110	10 mm	**D12F411**
	Arr.	25x10-12	12x7, 4/110	10 mm	**D12R411**
LT-Z400 2x4 02-09	Av.	22x7-10	10x5, 4/144	-	**0231-0010**
	Arr.	20x10-9	9x8, 4/110	-	**0231-0004**
King Quad 450 4x4 07-09	Av.	25x8-12	12x7, 4/110	10 mm	**D12F411**
	Arr.	25x10-12	12x7, 4/110	10 mm	**D12F411**
LTR 450 2wd 06-10	Arr.	-	8x8, 4/110	-	**-**
LT-A500 Vinson 4x4 02-06	Av.	25x8-12	12x7, 4/110	10 mm	**D12F411**
	Arr.	25x10-12	12x7, 4/110	10 mm	**D12R411**
King Quad 700/750 4x4 06-17	Av.	25x8-12	12x7, 4/110	10 mm	**D12F411**
	Arr.	25x10-12	12x7, 4/110	10 mm	**D12F411**
Twin Peaks 700 04-06	Av.	25x8-12	12x7, 4/137	10 mm	**D12F137**
	Arr.	25x10-12	12x7, 4/137	10 mm	**D12R137**
YAMAHA					
YFM100T Moto-4 87-90	Arr.	20x9-8	8x8, 4/100	-	**0231-0001**
YT 125/175 Tri-Moto 81-85	Arr.	22x11-8	8x8, 3/100	-	**0231-0001**
YTM200 DX 88-90	Av.	22x8-10	10x5, 4/156	-	**0231-0027**[2]
	Arr.	22x11-8	8x8, 4/100	-	**0231-0001**
YFS200 U Blaster 88-07	Av.	21x7-10	10x5, 4/156	-	**0231-0027**[2]
	Arr.	21x10-8	8x8, 4/100	-	**0231-0001**
YFM225 Moto-4 85-87	Av.	22x8-10	10x5, 4/156	-	**0231-0027**[2]
YFM250 Moto-4 89	Arr.	25x12-9	9x9, 4/110	-	**0231-0004**
YFB250 Timberwolf 2x4 92-94	Av.	22x7-10	10x5, 4/156	-	**0231-0027**[2]
YFB250 Timberwolf 2x4 95-98	Av.	22x7-10	10x5, 4/110	-	**0231-0009**[2]
YFB250 Timberwolf 2x4 92-98	Arr.	22x11-10	10x8, 4/110	-	**0231-0015**
YFM250 Bear Tracker 99-05	Av.	22x7-10	10x5, 4/110	-	**0231-0009**[2]
	Arr.	22x10-10	10x8, 4/110	-	**0231-0015**
YFM250 Big Bear 06-09	Av.	22x7-10	10x5, 4/110	-	**0231-0009**[2]
	Arr.	22x10-10	10x8, 4/110	-	**0231-0015**
YFB250 Timberwolf 4x4 95-05	Av.	23x8-10	10x5, 4/110	-	**0231-0008**
	Arr.	23x10-10	10x8, 4/110	-	**0231-0015**
YFM250/R Raptor 08-15	Av.	20x7-10	10x5, 4/156	-	**0231-0027**[2]
	Arr.	19x10-9	9x9, 4/115	-	**0231-0005**
YTZ250 Tri-Z 85	Arr.	22x11-8	8x8, 4/100	-	**0231-0001**
YFM350 XT Warrior 87-05	Av.	22x7-10	10x5, 4/156	-	**0231-0027**[2]
	Arr.	22x10-9	9x9, 4/115	-	**0231-0005**
YFM350/450 Wolverine 95-11	Av.	23x8-12	12x7, 4/110	10 mm	**D12F411**
	Arr.	23x10-12	12x7, 4/110	10 mm	**D12R411**
YFZ350 Banshee 87-06	Av.	21x7-10	10x5, 4/156	-	**0231-0027**[2]
YFZ350 Banshee 87-88/91-06	Arr.	22x10-9	9x9, 4/115	-	**0231-0005**
YFM350 ER Moto-4 87-88	Av.	22x8-10	10x5, 4/156	-	**0231-0027**[2]
YFM350 Big Bear 2x4 96-05	Av.	25x8-12	12x7, 4/110	10 mm	**D12F411**

CONVIENT POUR LES MODÈLES	POS.	TAILLE DU PNEU D'ORIGINE	TAILLE DE LA ROUE D'ORIGINE	TAILLE D'ÉCROU DE ROUE	DE RECH.- EN ACIER
YAMAHA (SUITE)					
YFM350 Big Bear 2x4 96-99	Arr.	25x12-9	9x9, 4/110	-	**0231-0004**
YFM350 Big Bear 2x4 00-05	Arr.	23x10-10	10x8, 4/110	-	**0231-0015**
YFM350/400 Big Bear 4x4 87-06	Av.	25x8-12	12x7, 4/110	10 mm	**D12F411**
	Arr.	25x10-12	12x7, 4/110	10 mm	**D12R411**
YFM350/400 Big Bear 4x4 07-08 (axe droit)	Av.	25x8x12	12x7, 4/110	10 mm	**D12F411**
	Arr.	25x10-12	12x7, 4/110	10 mm	**D12R411**
YFM350 Bruin 4x4 04-06	Av.	25x8-12	12x7, 4/110	10 mm	**D12F411**
	Arr.	25x10-12	12x7, 4/110	10 mm	**D12R411**
YFM350 Raptor 04-15	Av.	22x7-10	10x5, 4/156	-	**0231-0027**[2]
	Arr.	22x10-9	9x9, 4/115	-	**0231-0005**
YFM400 Kodiak 4x4 93-05	Av.	25x8-12	12x7, 4/110	10 mm	**D12F411**
	Arr.	25x10-12	12x7, 4/110	10 mm	**D12R411**
YFM400 Kodiak 2x4 93-04	Av.	25x8-12	12x7, 4/110	10 mm	**D12F411**
	Arr.	25x10-12	12x7, 4/110	10 mm	**D12R411**
YFM400/450 Kodiak 4x4 05-06	Av.	25x8-12	12x7, 4/110	10 mm	**D12F411**
	Arr.	25x10-12	12x7, 4/110	10 mm	**D12R411**
YFM450 Wolverine 06-09	Av.	23x8-12	12x7, 4/110	10 mm	**D12F411**
	Arr.	23x10-12	12x7, 4/110	10 mm	**D12R411**
YFZ450 2x4 04-17	Av.	21x7-10	10x5, 4/156	-	**0231-0027**[2]
	Arr.	20x10-9	9x9, 4/115	-	**0231-0005**
YXR450 Rhino 4x4 04-10	Av.	25x8-12	12x7, 4/110	10 mm	**0231-0029**
	Arr.	25x10-12	12x7, 4/110	10 mm	**0231-0029**
YFM550 Grizzly 4x4 09-17	Av.	25x8-12	12x7, 4/110	10 mm	**0231-0029**
	Arr.	25x10-12	12x7, 4/110	10 mm	**0231-0029**
YFM600 Grizzly 98	Arr.	25x10-10	10x8, 4/110	-	**0231-0015**
YFM600 Grizzly 01	Arr.	25x10-10	10x8, 4/110	-	**0231-0015**
YFM660R Raptor 01-05	Av.	21x7-10	10x5, 4/156	-	**0231-0027**[2]
	Arr.	20x10-9	9x9, 4/115	-	**0231-0005**
YFM660 Grizzly 02-08	Av.	25x8-12	12x7, 4/110	10 mm	**D12F411**
	Arr.	25x10-12	12x7, 4/110	10 mm	**D12F411**
YXR660/700 Rhino 4x4 04-14	Av.	25x8-12	12x7, 4/110	10 mm	**0231-0029**
	Arr.	25x10-12	12x7, 4/110	10 mm	**0231-0029**
YFM700 Grizzly 4x4 07-17	Av.	25x8-12	12x7, 4/110	10 mm	**0231-0029**
	Arr.	25x10-12	12x7, 4/110	10 mm	**0231-0029**
YFM700R Raptor 06-17	Av.	21x7-10	10x5, 4/156	-	**0231-0027**[2]
	Arr.	20x10-9	9x9, 4/115	-	**0231-0005**
700 Kodiak 4WD 16-17	Av.	-	12x7, 4/110	10 mm	**0231-0029**
	Arr.	-	12x7, 4/110	10 mm	**0231-0029**
Viking FI 4WD 14-17, Wolverine R Spec 4WD 16-17	Av.	-	12x7, 4/110	10 mm	**0231-0029**
	Arr.	-	12x7, 4/110	10 mm	**0231-0029**

[2] Ajoutent 25,4 mm (1") de large de chaque côté.

Les produits avec une référence GRIS GRAS sont nouveaux pour 2024.



ROUES RED LABEL

- La roue Sport loisir la plus résistante de DWT
- Forgée en aluminium 6061 de qualité aéronautique de 4,8 mm (0,190") d'épaisseur ayant subi un traitement thermique
- Parfaite pour les applications modérées comme le cross country et le désert
- Disponible dans de nombreuses configurations avec ajustements pour les modèles les plus populaires
- Écrous de roue vendus séparément

TAILLE	DÉPORT	ENTRAXE	TAILLE D'ÉCROU DE ROUE	RÉF.
8x8	3+5	4/115	10 mm	**0232-0174**
9x8	3+5	4/110	10 mm	**0232-0164**
10x5	2+3	4/144	10 mm	**0232-0185**
10x5	2+3	4/156	10 mm	**0232-0190**
10x5	3+2	4/110	10 mm	**0232-0212**
10x5	3+2	4/144	10 mm	**0232-0187**
10x5	3+2	4/156	10 mm	**0232-0192**
10x6	4+2	4/110	10 mm	**0232-0213**
10x6	4+2	4/156	10 mm	**0232-0216**
10x7	3+4	4/156	10 mm	**0232-0266**

TAILLE	DÉPORT	ENTRAXE	TAILLE D'ÉCROU DE ROUE	RÉF.
10x8	3+5	4/110	10 mm	**0232-0167**
10x8	3+5	4/115	10 mm	**0232-0179**
10x8	3+5	4/156	10 mm	**0232-0215**
10x8	4+4	4/100	12 mm	**0232-0333**
10x9	3+6	4/110	10 mm	**0232-0169**
10x10	4+6	4/110	10 mm	**0232-0171**
10x10	4+6	4/115	10 mm	**0232-0183**
10x12	6+6	4/110	10 mm	**0232-0268**
10x12	6+6	4/115	10 mm	**0232-0267**



Avant



Arrière

ROUES BLUE LABEL

- La roue Sport loisir la plus légère de DWT
- Constituée d'aluminium 6061 de qualité aéronautique de 3,2 mm d'épaisseur ayant subi un traitement thermique
- Parfaite pour les pilotes amateurs appréciant les courses dans les dunes ; pour le sable ou les mini-quads uniquement
- Disponible dans de nombreuses configurations avec ajustements pour les modèles les plus populaires
- Écrous de roue vendus séparément

TAILLE	DÉPORT	ENTRAXE	TAILLE D'ÉCROU DE ROUE	RÉF.
8x6	2+4	4/110	10 mm	**0232-0159**
8x8	3+5	4/110	10 mm	**0232-0161**
8x8	3+5	4/115	10 mm	**0232-0173**
9x8	3+5	4/110	10 mm	**0232-0163**
9x8	3+5	4/115	10 mm	**0232-0175**
9x9	4+5	4/110	10 mm	**0232-0165**
9x9	4+5	4/115	10 mm	**0232-0177**
10x5	2+3	4/144	10 mm	**0232-0184**
10x5	2+3	4/156	10 mm	**0232-0189**

TAILLE	DÉPORT	ENTRAXE	TAILLE D'ÉCROU DE ROUE	RÉF.
10x5	3+2	4/144	10 mm	**0232-0186**
10x5	3+2	4/156	10 mm	**0232-0191**
10x8	3+5	4/110	10 mm	**0232-0166**
10x8	3+5	4/115	10 mm	**0232-0178**
10x9	3+6	4/110	10 mm	**0232-0168**
10x9	3+6	4/115	10 mm	**0232-0180**
10x10	4+6	4/110	10 mm	**0232-0170**
10x10	4+6	4/115	10 mm	**0232-0182**

AVERTISSEMENT DE SÉCURITÉ : LORSQUE VOUS CHOISISSEZ DES ROUES PERSONNALISÉES, LES PNEUS UTILISÉS POUR VOTRE APPLICATION DOIVENT AVOIR UN INDICE DE CHARGE ET UN INDICE DE VITESSE SUPÉRIEURS OU ÉGAUX À CEUX DES PNEUS D'ORIGINE. CONSULTEZ LES PUBLICATIONS ET/OU LE(S) SITE(S) INTERNET DU FABRICANT POUR OBTENIR DES INFORMATIONS COMPLÈTES SUR LES ROUES.

Les produits avec une référence **GRIS GRAS** sont nouveaux pour 2024.

Poli





Noir mat

ROUES A5

- La roue en aluminium la plus économique et la plus légère jamais construite
- La roue légère en aluminium 5052 est conçue pour être durable et flexible
- Avec design de bord roulé extrêmement résistant, plus résistant encore que la majorité des roues concurrentes
- Roue de 4,8 mm (0,190") d'épaisseur
- La roue externe est également disponible en aluminium poli
- Écrous de roue vendus séparément

TAILLE	DÉPORT	ENTRAXE	POLI	NOIR MAT
8x6	2+4	4/110	**0232-0199**	**0232-0355**
8x8	3+5	4/110	**0232-0147**	**0232-0356**
8x8	3+5	4/115	**0232-0148**	**0232-0357**
9x8	3+5	4/110	**0232-0149**	**0232-0358**
9x8	3+5	4/115	**0232-0150**	**0232-0359**
10x5	3+2	4/144	**0232-0151**	**0232-0360**
10x5	4+1	4/144	**0232-0153**	**0232-0362**

TAILLE	DÉPORT	ENTRAXE	POLI	NOIR MAT
10x5	3+2	4/156	**0232-0152**	**0232-0361**
10x5	4+1	4/156	**0232-0154**	**0232-0363**
10x8	3+5	4/110	**0232-0155**	**0232-0364**
10x8	3+5	4/115	**0232-0156**	**0232-0365**
10x10	5+5	4/110	**0232-0157**	-
10x10	5+5	4/115	**0232-0158**	-

CONVIENT POUR LES MODÈLES	POSITION	TAILLE	DÉPORT	ENTRAXE	TAILLE D'ÉCROU DE ROUE	POLI	NOIR MAT
ARCTIC CAT							
DVX250/400 04-08	Avant	10x5	3+2	4/144	10 mm	**0232-0151**	**0232-0360**
DVX300 09-14		10x5	4+1	4/144	10 mm	**0232-0153**	**0232-0362**
	Arrière	8x8	3+5	4/110	10 mm	**0232-0147**	**0232-0356**
		9x8	3+5	4/110	10 mm	**0232-0149**	**0232-0358**
		10x8	3+5	4/110	10 mm	**0232-0155**	**0232-0364**
		10x10	5+5	4/110	10 mm	**0232-0157**	-
BOMBARDIER/CAN-AM							
Rally 03-06	Arrière	8x8	3+5	4/110	10 mm	**0232-0147**	**0232-0356**
DS250 06-14		9x8	3+5	4/110	10 mm	**0232-0149**	**0232-0358**
		10x8	3+5	4/110	10 mm	**0232-0155**	**0232-0364**
		10x10	5+5	4/110	10 mm	**0232-0157**	-
DS450 07-15	Avant	10x5	3+2	4/144	10 mm	**0232-0151**	**0232-0360**
		10x5	4+1	4/144	10 mm	**0232-0153**	**0232-0362**
	Arrière	8x8	3+5	4/110	10 mm	**0232-0147**	**0232-0356**
		9x8	3+5	4/110	10 mm	**0232-0149**	**0232-0358**
		10x8	3+5	4/110	10 mm	**0232-0155**	**0232-0364**
		10x10	5+5	4/110	10 mm	**0232-0157**	-
HONDA							
TRX250EX 02-14	Avant	10x5	3+2	4/144	10 mm	**0232-0151**	**0232-0360**
TRX250X/300EX 01-19		10x5	4+1	4/144	10 mm	**0232-0153**	**0232-0362**
TRX400EX/450R 99-14	Arrière	8x8	3+5	4/110	10 mm	**0232-0147**	**0232-0356**
		9x8	3+5	4/110	10 mm	**0232-0149**	**0232-0358**
		10x8	3+5	4/110	10 mm	**0232-0155**	**0232-0364**
		10x10	5+5	4/110	10 mm	**0232-0157**	-
TRX250D Recon 97-10	Arrière	8x8	3+5	4/110	10 mm	**0232-0147**	**0232-0356**
		9x8	3+5	4/110	10 mm	**0232-0149**	**0232-0358**
		10x8	3+5	4/110	10 mm	**0232-0155**	**0232-0364**
		10x10	5+5	4/110	10 mm	**0232-0157**	-
TRX700XX 08-11	Avant	10x5	3+2	4/144	10 mm	**0232-0151**	**0232-0360**
		10x5	4+1	4/144	10 mm	**0232-0153**	**0232-0362**
KAWASAKI							
KSF250 Mojave 87-06	Avant	10x5	3+2	4/156	10 mm	**0232-0152**	**0232-0361**
		10x5	4+1	4/156	10 mm	**0232-0154**	**0232-0363**
KXF400/450R 03-14	Avant	10x5	3+2	4/144	10 mm	**0232-0151**	**0232-0360**
		10x5	4+1	4/144	10 mm	**0232-0153**	**0232-0362**
	Arrière	8x8	3+5	4/110	10 mm	**0232-0147**	**0232-0356**
		9x8	3+5	4/110	10 mm	**0232-0149**	**0232-0358**
		10x8	3+5	4/110	10 mm	**0232-0155**	**0232-0364**
		10x10	5+5	4/110	10 mm	**0232-0157**	-

AVERTISSEMENT DE SÉCURITÉ : LORSQUE VOUS CHOISISSEZ DES ROUES PERSONNALISÉES, LES PNEUS UTILISÉS POUR VOTRE APPLICATION DOIVENT AVOIR UN INDICE DE CHARGE ET UN INDICE DE VITESSE SUPÉRIEURS OU ÉGAUX À CEUX DES PNEUS D'ORIGINE. CONSULTEZ LES PUBLICATIONS ET/OU LE(S) SITE(S) INTERNET DU FABRICANT POUR OBTENIR DES INFORMATIONS COMPLÈTES SUR LES ROUES.

Les produits avec une référence **GRIS GRAS** sont nouveaux pour 2024.

ROUES A5 (SUITE)

CONVIENT POUR LES MODÈLES	POSITION	TAILLE	DÉPORT	ENTRAXE	TAILLE D'ÉCROU DE ROUE	POLI	NOIR MAT
POLARIS							
200 Phoenix 05-14	Avant	10x5	3+2	4/156	10 mm	**0232-0152**	**0232-0361**
Trail Blazer 250/330 03-13		10x5	4+1	4/156	10 mm	**0232-0154**	**0232-0363**
200 Sawtooth 06-07	Arrière	8x8	3+5	4/110	10 mm	**0232-0147**	**0232-0356**
		9x8	3+5	4/110	10 mm	**0232-0149**	**0232-0358**
		10x8	3+5	4/110	10 mm	**0232-0155**	**0232-0364**
		10x10	5+5	4/110	10 mm	**0232-0157**	-
Outlaw 450/525 S 08-12	Avant	10x5	3+2	4/156	10 mm	**0232-0152**	**0232-0361**
		10x5	4+1	4/156	10 mm	**0232-0154**	**0232-0363**
	Arrière	8x8	3+5	4/110	10 mm	**0232-0147**	**0232-0356**
		9x8	3+5	4/110	10 mm	**0232-0149**	**0232-0358**
		10x8	3+5	4/110	10 mm	**0232-0155**	**0232-0364**
		10x10	5+5	4/110	10 mm	**0232-0157**	-
SUZUKI							
Ozark 250 02-14	Arrière	8x8	3+5	4/110	10 mm	**0232-0147**	**0232-0356**
		9x8	3+5	4/110	10 mm	**0232-0149**	**0232-0358**
		10x8	3+5	4/110	10 mm	-	**0232-0364**
LT-Z250/400, LTR450 Quad Sport Z 03-16	Avant	10x5	3+2	4/144	10 mm	**0232-0151**	**0232-0360**
		10x5	4+1	4/144	10 mm	**0232-0153**	**0232-0362**
	Arrière	8x8	3+5	4/110	10 mm	**0232-0147**	**0232-0356**
		9x8	3+5	4/110	10 mm	**0232-0149**	**0232-0358**
		10x8	3+5	4/110	10 mm	**0232-0155**	**0232-0364**
		10x10	5+5	4/110	10 mm	**0232-0157**	-
YAMAHA							
YFM250 Raptor 08-14	Avant	10x5	3+2	4/156	10 mm	**0232-0152**	**0232-0361**
YFM350 Raptor 04-14		10x5	4+1	4/156	10 mm	**0232-0154**	**0232-0363**
YFZ350 Banshee 91-06	Arrière	8x8	3+5	4/115	10 mm	**0232-0148**	**0232-0357**
YFZ450/R/X 04-21		9x8	3+5	4/115	10 mm	**0232-0150**	**0232-0359**
YFM660/700R Raptor 01-21		10x8	3+5	4/115	10 mm	**0232-0156**	**0232-0365**
		10x10	5+5	4/115	10 mm	**0232-0158**	-
YFM350 Warrior 87-03	Arrière	8x8	3+5	4/115	10 mm	**0232-0148**	**0232-0357**
		9x8	3+5	4/115	10 mm	**0232-0150**	**0232-0359**
		10x8	3+5	4/115	10 mm	**0232-0156**	**0232-0365**





0232-0366

KITS DE ROUES CHAMPION IN A BOX (C.I.A.B.)

- Un kit de roue complet exclusivement pour la course choisi par des pilotes du monde entier
- Les kits comprennent deux roues avant ROK Series, deux roues arrière G2 Series, des caches anti-boue pour intérieur de jante, lot d'autocollants DWT et une casquette officielle DWT

DESCRIPTION	COULEUR	RÉF.
HONDA/KAWASAKI/SUZUKI/CAN-AM		
Kit avec deux roues Rok-Out à bord roulé 10x5 (4+1) 4/144, deux roues G2 8x8 (3+5) 4/110 avec un bord à anneau de roue grenaillé, deux kits de visserie 8" (3 supports, 12 vis et 6 rivets pop) et deux cache-boue noirs DWT	Noir mat	**0232-0367**

DESCRIPTION	COULEUR	RÉF.
KTM/POLARIS		
Kit avec deux roues Rok-Out à bord roulé 10x5 (4+1) 4/156, deux roues G2 8x8 (3+5) 4/110 avec un bord à anneau de roue grenaillé, deux kits de visserie 8" (3 supports, 12 vis et 6 rivets pop) et deux cache-boue noirs DWT	Noir mat	**0232-0366**

ÉCROUS DE ROUE



- Vente par lots de 16

DESCRIPTION	RÉF.
10 MM x 1,25 MM	
Gros diamètre ; noir	**0223-0096**
Gros diamètre ; chromés	**0223-0097**
Bride ; chromés	**0223-0098**
Plats ; chromés	**0223-0099**

DESCRIPTION	RÉF.
12 MM x 1,25 MM	
Gros diamètre ; chromés	**0223-0101**
Gros diamètre ; noir	**0223-0102**
12 MM X 1,5 MM	
Gros diamètre ; polis	**0223-0167**

DESCRIPTION	RÉF.
$^3/_8$" - 24	
Gros diamètre ; chromés	**0223-0103**
Gros diamètre ; noir	**0223-0104**
Plats ; chromés	**0223-0105**

AVERTISSEMENT DE SÉCURITÉ : LORSQUE VOUS CHOISISSEZ DES ROUES PERSONNALISÉES, LES PNEUS UTILISÉS POUR VOTRE APPLICATION DOIVENT AVOIR UN INDICE DE CHARGE ET UN INDICE DE VITESSE SUPÉRIEURS OU ÉGAUX À CEUX DES PNEUS D'ORIGINE. CONSULTEZ LES PUBLICATIONS ET/OU LE(S) SITE(S) INTERNET DU FABRICANT POUR OBTENIR DES INFORMATIONS COMPLÈTES SUR LES ROUES.

Les produits avec une référence GRIS GRAS sont nouveaux pour 2024.

ROUES AMS EN ALUMINIUM FORMÉ

ROUES EN ALUMINIUM FORMÉ AVEC BORD STANDARD

- Légères, durables et séduisantes
- Fabriquées en aluminium 6061-T6 0,190 gauge, avec traitement thermique pour une résistance optimale et fortement polies
- Manufacturées avec précision pour une épaisseur constante sur tout le profil de la roue ; extrêmement durables
- Légères (moins de masse en rotation) pour plus de puissance disponible et une prise de virage plus aisée et prévisible
- Idéales pour une utilisation sur terrain sablonneux, pour la compétition ou les loisirs
- Disponibles en taille 10x5
- Livraison dans un emballage individuel

Standard polie



TAILLE	ENTRAXE	DÉPORT	BORD STANDARD - POLIE
10x5	4/156	3+2	**0232-0108**

CONVIENT POUR LES MODÈLES	POSITION	TAILLE	ENTRAXE	DÉPORT	BORD STANDARD - POLIE	TAILLE D'ÉCROU DE ROUE
KTM						
450XC/SX, 505SX, 525XC 08-10	Avant	10x5	4/156	3+2	**0232-0108**	10 mm
POLARIS						
Outlaw 450/525 08-10 (axe droit)	Avant	10x5	4/156	3+2	**0232-0108**	10 mm
Predator 500 03	Avant	10x5	4/156	3+2	**0232-0108**	10 mm
Predator 500 03-07	Avant	10x5	4/156	3+2	**0232-0108**	10 mm
YAMAHA						
YFM250 Raptor 08-15	Avant	10x5	4/156	3+2	**0232-0108**	10 mm
350 Banshee 87-88, 91-07	Avant	10x5	4/156	3+2	**0232-0108**	10 mm
YFM350 Warrior 87-15	Avant	10x5	4/156	3+2	**0232-0108**	10 mm
YFM350 Raptor 04-14	Avant	10x5	4/156	3+2	**0232-0108**	10 mm
YFZ450 04-17	Avant	10x5	4/156	3+2	**0232-0108**	10 mm
YFM660/700 Raptor 01-17	Avant	10x5	4/156	3+2	**0232-0108**	10 mm

0231-0001



0231-0004



0231-0009



0231-0011



ROUES DE RECHANGE EN ACIER

- Roues de rechange en acier d'usage général pour de nombreuses applications pour quad
- Roues haute qualité à des prix abordables
- Larges versions en cloche pour les modèles avec freins à tambour ou rotor de gros diamètre (voir note de bas de page)
- Finition en argent durable

TAILLE	DÉPORT	ENTRAXE	RÉF.	TAILLE D'ÉCROU DE ROUE
8x8,5	3,5+5	3/100 ou 4/100	**0231-0001**	10 mm
9x9	3+6	4/110	**0231-0004**[1]	10 mm
9x9	3+6	4/115	**0231-0005**[1]	10 mm
10x5	3+2	4/110	**0231-0008**	10 mm
10x5	2+3	4/110	**0231-0009**	10 mm
10x5	2+3	4/144	**0231-0010**	10 mm

TAILLE	DÉPORT	ENTRAXE	RÉF.	TAILLE D'ÉCROU DE ROUE
10x5	2+3	4/156	**0231-0027**[2]	10 mm
10x8	3+5	4/110	**0231-0015**[1]	10 mm
10x8	3+5	4/4	**0231-0018**[1]	10 mm

[1] Large design en cloche.

[2] Pour Yamaha Banshee, Warrior, YFZ450, 660 Raptor (tous), Polaris Predator et Outlaw (tous).

AVERTISSEMENT DE SÉCURITÉ : LORSQUE VOUS CHOISISSEZ DES ROUES PERSONNALISÉES, LES PNEUS UTILISÉS POUR VOTRE APPLICATION DOIVENT AVOIR UN INDICE DE CHARGE ET UN INDICE DE VITESSE SUPÉRIEURS OU ÉGAUX À CEUX DES PNEUS D'ORIGINE. CONSULTEZ LES PUBLICATIONS ET/OU LE(S) SITE(S) INTERNET DU FABRICANT POUR OBTENIR DES INFORMATIONS COMPLÈTES SUR LES ROUES.

Les produits avec une référence **GRIS GRAS** sont nouveaux pour 2024.


0222-0504


0222-0522


0222-0513

MOOSE UTILITY DIVISION

ENTRETOISES DE ROUE ALUMINIUM

- Augmentent la stabilité des roues en les écartant de 25 mm, 38 mm, 51 mm ou 64 mm (1″, 1 1/2″, 2″ ou 2 1/2″)
- Évitent que les roues frottent contre les amortisseurs, les sabres et le système d'échappement
- Vente par paire

25 MM (1″)

ENTRAXE	TAILLE DE GOUJON	RÉF.
4/110	10 mm x 1,25	**0222-0574**
4/115	10 mm x 1,25	**0222-0575**

ENTRAXE	TAILLE DE GOUJON	RÉF.
4/137	12 mm x 1,25	**0222-0576**
4/156	12 mm x 1,50	**0222-0577**

64 MM (2 1/2″)

ENTRAXE	TAILLE DE GOUJON	RÉF.
4/110	10 mm x 1,25	**0222-0522**
4/110	12 mm x 1,25	**0222-0523**
4/110	12 mm x 1,50	**0222-0524**
4/115	10 mm x 1,25	**0222-0525**
4/137	10 mm x 1,25	**0222-0526**

ENTRAXE	TAILLE DE GOUJON	RÉF.
4/137	12 mm x 1,25	**0222-0527**
4/156	3/8″-24	**0222-0530**
4/156	12 mm x 1,50	**0222-0529**
4/156	12 mm x 1,25	**0222-0528**

38 MM (1 1/2″)

ENTRAXE	TAILLE DE GOUJON	RÉF.
4/110	10 mm x 1,25	**0222-0504**
4/110	12 mm x 1,25	**0222-0505**
4/110	12 mm x 1,50	**0222-0506**
4/115	10 mm x 1,25	**0222-0507**
4/137	10 mm x 1,25	**0222-0508**

ENTRAXE	TAILLE DE GOUJON	RÉF.
4/137	12 mm x 1,25	**0222-0509**
4/156	3/8″-24	**0222-0512**
4/156	12 mm x 1,50	**0222-0511**
4/156	12 mm x 1,25	**0222-0510**

51 MM

ENTRAXE	TAILLE DE GOUJON	RÉF.
4/110	10 mm x 1,25	**0222-0513**
4/110	12 mm x 1,25	**0222-0514**
4/110	12 mm x 1,50	**0222-0515**
4/115	10 mm x 1,25	**0222-0516**
4/137	12 mm x 1,50	**0223-0184**

ENTRAXE	TAILLE DE GOUJON	RÉF.
4/137	10 mm x 1,25	**0222-0517**
4/137	12 mm x 1,25	**0222-0518**
4/156	3/8″-24	**0222-0521**
4/156	12 mm x 1,25	**0222-0519**
4/156	12 mm x 1,50	**0222-0520**


WT41101


WT4144S

HIGHLIFTER

WIDE TRACS

ENTRETOISES DE ROUE DE QUAD

- Accroît la stabilité en sortant légèrement les roues des moyeux et des amortisseurs
- Permet l'utilisation de pneus aftermarket plus grands sans frotter contre les amortisseurs, les struts et/ou le pot d'échappement
- Entretoises en aluminium 6061 taillé dans la masse de qualité aéronautique ; largeurs de 25,4 mm, 38 mm, 51 mm et 63,5 mm (1″, 1 1/2″, 2″ et 2 1/2″) disponibles
- Vente par lots de deux

REMARQUE : Le retrait des goujons d'origine est inutile , les extensions de goujons ne sont pas utilisées. Wide Tracs boulonné sur les goujons d'origine ; la roue est ensuite boulonnée sur un goujon de grade 8 Wide Trac (inclus). Les entretoises sont comparables à des adaptateurs de roue de qualité automobile ; le design est le plus résistant existant pour des quads.

25,4 MM (1″)

ENTRAXE	TAILLE DE GOUJON	RÉF.
4/110	10 mm x 1,25	**WT41101**
4/136	10 mm x 1,25	**WT41371**
4/156	3/8″-24	**WT41561**

ENTRAXE	TAILLE DE GOUJON	RÉF.
4/156	10 mm x 1,25	**0222-0150**
4/156	12 mm x 1,50	**0222-0406**

51 MM (2″)

ENTRAXE	TAILLE DE GOUJON	RÉF.
4/110	10 mm x 1,25	**0222-0440**
4/115	10 mm x 1,25	**0222-0441**
4/136	10 mm x 1,25	**0222-0445**

ENTRAXE	TAILLE DE GOUJON	RÉF.
4/156	10 mm x 1,25	**0222-0450**
4/156	12 mm x 1,50	**0222-0447**

38 MM (1 1/2″)

ENTRAXE	TAILLE DE GOUJON	RÉF.
4/110	10 mm x 1,25	**WT411015**
4/115	10 mm x 1,25	**WT411515**
4/136	10 mm x 1,25	**WT413715**
4/136	12 mm x 1,25	**0222-0443**
4/144	10 mm x 1,25	**WT4144S**

ENTRAXE	TAILLE DE GOUJON	RÉF.
4/156	3/8″-24	**WT415615**
4/156	10 mm x 1,25	**WT4156S**
4/156	12 mm x 1,50	**0222-0407**
4/4 (4/101)	1/2″-20	**WT4415**

63,5 MM (2 1/2″)

ENTRAXE	TAILLE DE GOUJON	RÉF.
4/110	10 mm x 1,25	**0222-0148**
4/156	3/8″-24	**0222-0149**

ENTRAXE	TAILLE DE GOUJON	RÉF.
4/156	12 mm x 1,50	**0222-0448**

Les produits avec une référence **GRIS GRAS** sont nouveaux pour 2024.

ENTRETOISES DE ROUE



0222-0596



- Fabriqué avec précision en aluminium léger et de haute qualité
- Améliore la stabilité et offre un jeu supplémentaire
- Goujons de roue et écrous inclus
- Vente par lots de deux

ENTRAXE	TAILLE DE GOUJON	RÉF.
25,4 MM (1")		
4/110	10 mm x 1,25	**0222-0594**
4/115	10 mm x 1,25	**0222-0597**
4/137	10 mm x 1,25	**0222-0599**
4/156	3/8"-24	**0222-0604**
4/156	12 mm x 1,5	**0222-0609**
38 MM (1,5")		
4/110	10 mm x 1,25	**0222-0595**
4/137	10 mm x 1,25	**0222-0600**
4/137	12 mm x 1,5	**0222-0602**
4/156	3/8"-24	**0222-0605**
4/156	10 mm x 1,25	**0222-0607**

ENTRAXE	TAILLE DE GOUJON	RÉF.
38 MM (1,5") (SUITE)		
4/156	12 mm x 1,5	**0222-0610**
4/156	12 mm x 1,25	**0222-0612**
51 MM (2")		
4/110	10 mm x 1,25	**0222-0596**
4/115	10 mm x 1,25	**0222-0598**
4/137	10 mm x 1,25	**0222-0601**
4/137	12 mm x 1,5	**0222-0603**
4/156	3/8"-24	**0222-0606**
4/156	10 mm x 1,25	**0222-0608**
4/156	12 mm x 1,5	**0222-0611**
4/156	12 mm x 1,25	**0222-0613**

ÉCROUS DE SERRAGE UNIVERSELS

- Le kit comprend huit écrous de blocage en métal M10 exempts de vibrations.
- Parfaits pour les modèles avec écrous de serrage plats ou coniques
- Les bagues coniques incluses s'adaptent aux écrous pour remplacer le cas échéant les écrous de serrage coniques
- Suffisamment étroits pour s'adapter à toutes les roues aftermarket
- Vente par lots de huit

DESCRIPTION	RÉF.
Écrous de serrage	**0223-0233**



0213-0767



0213-0781

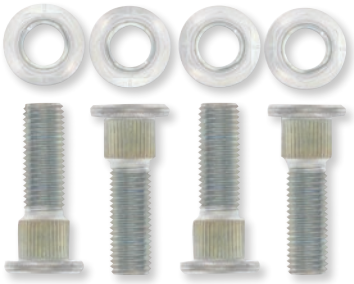

0213-0734

KITS GOUJONS ET ÉCROUS DE ROUE

- Le kit comprend des composants pour reconditionner une roue
- Le kit comprend des goujons de roue, des écrous, des rondelles et d'autres pièces

KITS GOUJONS ET ÉCROUS DE ROUE AVANT ET ARRIÈRE

CONVIENT POUR LES MODÈLES	AVANT - RÉF.	ARRIÈRE - RÉF.
ARCTIC CAT		
50 Y-6 04-06	**0213-0848**	**0213-0848**
90 2 temps 02-04	**0213-0848**	**0213-0848**
90 4 temps 04-05	**0213-0848**	**0213-0848**
150 Utility 09-19	**-**	**0213-0755**
250 2x4 99-00	**0213-0848**	**0213-0848**
250 2x4 03	**-**	**0213-0784**
250 2x4 04-05	**0213-0784**	**0213-0784**
250 2x4 06-09	**0213-0755**	**0213-0755**
250 4x4 03-05	**0213-0784**	**0213-0784**
250 DVX 06-08	**0213-0755**	**0213-0755**
300 2x4 98-00	**0213-0848**	**0213-0848**
300 2x4 03-04	**0213-0784**	**0213-0784**
300 2x4 10-16	**0213-0755**	**0213-0755**
300 4x4 98-00	**0213-0848**	**0213-0848**
300 4x4 03-05	**0213-0784**	**0213-0784**
300 DVX 09-15	**0213-0755**	**0213-0755**
Alterra 300 17-22	**0213-0755**	**0213-0755**
350 CR 12	**0213-0784**	**0213-0784**
350 Utility 4x4 11	**0213-0784**	**0213-0784**
366 FIS avec AT 08-10	**0213-0784**	**0213-0784**
366 SE FIS avec AT 11	**0213-0784**	**0213-0784**
400 2x4 98-00	**0213-0848**	**0213-0848**
400 4x4 98-00	**0213-0848**	**0213-0848**
400 4x4 14-15	**0213-0784**	**0213-0784**

CONVIENT POUR LES MODÈLES	AVANT - RÉF.	ARRIÈRE - RÉF.
ARCTIC CAT (SUITE)		
400 4x4 avec AT 03-04	**0213-0784**	**-**
400 4x4 avec MT 03-04	**0213-0784**	**-**
400 DVX 04-05	**0213-0750**	**0213-0752**
400 DVX 06	**0213-0750**	**-**
400 FIS 2x4 avec AT 03	**-**	**0213-0784**
400 FIS 2x4 avec AT 04	**0213-0784**	**0213-0784**
400 FIS 2x4 avec MT 03	**-**	**0213-0784**
400 FIS 2x4 avec MT 04	**0213-0784**	**0213-0784**
400 FIS 4x4 TRV 06-14	**0213-0784**	**0213-0784**
400 FIS 4x4 avec AT 03-14	**0213-0784**	**0213-0784**
400 FIS 4x4 avec AT LTD 07	**0213-0785**	**0213-0785**
400 FIS 4x4 avec MT 02-08	**0213-0784**	**0213-0784**
400 TBX 4x4 04-06	**0213-0784**	**0213-0784**
400 VP 4x4 avec AT 05-06	**0213-0784**	**0213-0784**
400 VP 4x4 avec MT 05-06	**0213-0784**	**0213-0784**
Alterra 400 16-17	**0213-0784**	**0213-0784**
425 4x4 11	**0213-0784**	**0213-0784**
450 4x4 13-15	**0213-0784**	**0213-0784**
450 H1 10	**0213-0784**	**0213-0784**
450i GT EFI 12	**0213-0785**	**0213-0785**
450i TRV EFI 11-12	**0213-0784**	**0213-0784**
450i TRV GT EFI 12	**0213-0785**	**0213-0785**
Alterra 450 16-22	**0213-0784**	**0213-0784**
454 2x4 97-98	**0213-0848**	**0213-0848**

CONVIENT POUR LES MODÈLES	AVANT - RÉF.	ARRIÈRE - RÉF.
ARCTIC CAT (SUITE)		
454 4x4 96-98	**0213-0848**	**0213-0848**
500 4x4 98-99	**0213-0848**	**0213-0848**
500 4x4 avec MT 00	**0213-0848**	**0213-0848**
500 EFI 4x4 avec AT 13-17	**0213-0784**	**0213-0784**
500 FIS 4x4 avec AT 02-03	**0213-0784**	**-**
500 FIS 4x4 avec AT 04-09	**0213-0784**	**0213-0784**
500 FIS 4x4 avec MT 03	**0213-0784**	**-**
500 FIS 4x4 avec MT 04-09	**0213-0784**	**0213-0784**
500 FIS TBX 4x4 03-06	**0213-0784**	**0213-0784**
500 FIS TRV 4x4 03-08	**0213-0784**	**0213-0784**
500 TRV 13-15	**0213-0784**	**0213-0784**
500 XR 15	**0213-0784**	**0213-0784**
500 XT EFI 13	**0213-0785**	**0213-0785**
Alterra 500 17-18	**0213-0784**	**0213-0784**
Alterra 500 XT 16	**0213-0851**	**0213-0851**
Alterra TRV 500 17	**0213-0784**	**0213-0784**
Prowler 500 HDX 14-15	**0213-0784**	**0213-0784**
Prowler 500 HDX LTD 14	**0213-0785**	**0213-0785**
Prowler 500 HDX XT 14-17	**0213-0785**	**0213-0785**
550 EFI 4x4 12-14	**0213-0784**	**0213-0784**
550 GT EFI 4x4 12	**0213-0785**	**0213-0785**
550 H1 FIS 4x4 09-11	**0213-0784**	**0213-0784**
550 H1 FIS 4x4 LTD 09	**0213-0785**	**0213-0785**
550 LTD EFI 12-14	**0213-0785**	**0213-0785**

Les produits avec une référence GRIS GRAS sont nouveaux pour 2024.

KITS GOUJONS ET ÉCROUS DE ROUE (SUITE)

KITS GOUJONS ET ÉCROUS DE ROUE AVANT ET ARRIÈRE (SUITE)

CONVIENT POUR LES MODÈLES	AVANT - RÉF.	ARRIÈRE - RÉF.
ARCTIC CAT (SUITE)		
550 TRV 4x4 avec AT 09-11	0213-0784	0213-0784
550 TRV Cruiser 12	0213-0785	0213-0785
550 TRV GT 11-12	0213-0785	0213-0785
550 TRV LTD 09-15	0213-0785	0213-0785
550 TRV XT 13-15	0213-0785	0213-0785
550 XR 15	0213-0784	0213-0784
550 XR LTD 15	0213-0851	0213-0851
550 XR XT 15	0213-0851	0213-0851
550 XT EFI 4x4 13-14	0213-0785	0213-0785
Alterra 550 16	0213-0784	0213-0784
Alterra 550 XT 16	0213-0851	0213-0851
Alterra TRV 550 XT EPS 17	0213-0851	0213-0851
Prowler 550 09	0213-0784	0213-0784
Prowler 550 XT 10-15	0213-0785	0213-0785
Alterra 570 19-20	0213-0784	0213-0784
Alterra 570 EPS 19	0213-0784	0213-0784
Alterra 570 EPS 20-21	0213-0851	0213-0851
Alterra 570 XT 19	0213-0784	0213-0784
Alterra 600 EPS 22	0213-0784	0213-0784
650 4x4 H1 07-11	0213-0784	0213-0784
650 4x4 avec AT V2 04-06	0213-0784	0213-0784
650 H1 LTD 06-07	0213-0785	0213-0785
650 H1 Mudpro 10-11	0213-0784	0213-0784
650 H1 TBX 07-09	0213-0784	0213-0784
650 TRV 07-09	0213-0784	0213-0784
650 TRV LTD 07	0213-0785	0213-0785
650i 4x4 12	0213-0784	0213-0784
Prowler 650 07-08	0213-0784	0213-0784
Prowler 650 XT 06-09	0213-0785	0213-0785
700 Diesel 07-15	0213-0784	0213-0784
700 EFI 07-14	0213-0784	0213-0784
700 EFI H1 08	0213-0785	0213-0785
700 EFI H1 09	0213-0784	0213-0784
700 EFI H1 LTD 09	0213-0785	0213-0785
700 EFI H1 Mudpro 09-11	0213-0785	0213-0785
700 GT EFI 12	0213-0785	0213-0785
700 LTD 06-13	0213-0785	0213-0785
700 Mudpro 12	0213-0785	0213-0785
700 Mudpro LTD 12-16	0213-0785	0213-0785
700 Mudpro LTD 17	0213-0851	0213-0851
700 TBX 10	0213-0784	0213-0784
700 TBX 13	0213-0785	0213-0785
700 TBX 14-17	0213-0784	0213-0784
700 TBX GT 12	0213-0785	0213-0785
700 TBX LTD 11	0213-0785	0213-0785
700 TBX SE 16	0213-0851	0213-0851
700 TRV 08-12	0213-0785	0213-0785
700 TRV Cruiser 08-10	0213-0785	0213-0785
700 TRV GT 11-12	0213-0785	0213-0785
700 TRV LTD 13-15	0213-0785	0213-0785
700 TRV SE 16	0213-0851	0213-0851
700 TRV XT 13-15	0213-0785	0213-0785
700 XR 15	0213-0784	0213-0784
700 XR LTD 15	0213-0851	0213-0851
700 XR XT 15	0213-0851	0213-0851
700 XT 13-14	0213-0785	0213-0785
Alterra 700 16-20	0213-0784	0213-0784
Alterra 700 21	0213-0851	0213-0851
Alterra 700 Mudpro LTD 18-19	0213-0851	0213-0851
Alterra 700 TBX 18-20	0213-0784	0213-0784
Alterra 700 VLX 18	0213-0784	0213-0784
Alterra 700 VLX EPS 18	0213-0784	0213-0784
Alterra 700 XT 16	0213-0851	0213-0851
Alterra 700 XT EPS 17-19	0213-0851	0213-0851
Alterra TRV 700 EPS 20	0213-0851	0213-0851
Alterra TRV 700 XT EPS 17-22	0213-0851	0213-0851
Prowler 700 HDX 12-14	0213-0785	0213-0785
Prowler 700 HDX XT 15-17	0213-0785	0213-0785
Prowler 700 HDX XT SE 16	0213-0785	0213-0785
Prowler 700 XT 09-17	0213-0785	0213-0785
Prowler 700 XTX 08-14	0213-0785	0213-0785
VLX 700 17	0213-0784	0213-0784
Wildcat Sport 15-16	0213-0784	0213-0784
Wildcat Sport LTD 15-19	0213-0851	0213-0851
Wildcat Sport SE 17	0213-0851	0213-0851
Wildcat Sport XT 15-19	0213-0851	0213-0851
Wildcat Trail 14-17	0213-0784	0213-0784
Wildcat Trail 18	0213-0851	0213-0851
Wildcat Trail 19	0213-0784	0213-0784
Wildcat Trail LTD 15-17	0213-0785	0213-0785
Wildcat Trail LTD 18-20	0213-0851	0213-0851
Wildcat Trail SE 16-17	0213-0851	0213-0851
Wildcat Trail XT 14-15	0213-0785	0213-0785
Wildcat Trail XT 16-20	0213-0851	0213-0851
Wildcat 4X LTD 18	0213-0851	0213-0851
Wildcat X EPS 18	0213-0851	0213-0851
1000 H2 LTD 11	0213-0785	0213-0785
1000 H2 Mudpro 10-11	0213-0785	0213-0785
1000 H2 Thundercat 08-10	0213-0785	0213-0785
1000 Mudpro LTD 12-15	0213-0785	0213-0785
1000 Mudpro LTD 16-17	0213-0851	0213-0851
1000 TRV 09-10	0213-0785	0213-0785
1000 TRV Cruiser 09-12	0213-0785	0213-0785
1000 TRV GT 12	0213-0785	0213-0785
1000 TRV LTD 13-15	0213-0785	0213-0785
1000 TRV XT 15	0213-0785	0213-0785
1000 XT 13-17	0213-0785	0213-0785
1000i GT 12	0213-0785	0213-0785
Alterra TRV 1000 XT 17	0213-0851	0213-0851
Prowler 1000 XT 15-17	0213-0785	0213-0785
Prowler 1000 XTZ 11-14	0213-0785	0213-0785
Prowler 1000 XTZ H2 09-11	0213-0785	0213-0785
Wildcat 1000 14-15	0213-0785	0213-0785
Wildcat 1000 Dernière construction 13	0213-0785	0213-0785
Wildcat 4 13-14	0213-0785	0213-0785
Wildcat 4 LTD 14	0213-0785	0213-0785
Wildcat 4X 14-16	0213-0785	0213-0785
Wildcat 4X LTD 14-15	0213-0851	0213-0851
Wildcat GT 12-13	0213-0785	0213-0785
Wildcat LTD 13-14	0213-0785	0213-0785
Wildcat LTD dernière construction 13	0213-0785	0213-0785
Wildcat X 13-16	0213-0785	0213-0785
Wildcat X LTD 14-16	0213-0851	0213-0851
Wildcat X SE 16	0213-0851	0213-0851
CAN-AM		
DS 50 02-06	0213-0848	0213-0848
Quest 50 03	0213-0848	0213-0848
DS 90 2 temps 02-06	0213-0848	0213-0848
DS 90 4 temps 02-07	0213-0848	0213-0848
Quest 90 4 temps 03	0213-0848	0213-0848
Outlander 330 04-05	0213-0763	0213-0763
Outlander 330 4X4 05	0213-0763	0213-0763
Outlander 400 03-04	0213-0763	0213-0763
Outlander 400 STD 2x4 05	0213-0763	0213-0763
Outlander 400 STD 4x4 05-15	0213-0763	0213-0763
Outlander 400 XT 4x4 04-05	0213-0763	0213-0763
Outlander 400 XT 4x4 06	0213-0763	0213-0764
Outlander 400 XT 4x4 07	0213-0763	0213-0763
Outlander 400 XT 4x4 08	0213-0764	-
Outlander 400 XT 4x4 12-14	0213-0764	0213-0764
Outlander Max 400 EFI 15	0213-0763	0213-0763
Outlander Max 400 STD 4x4 05-14	0213-0763	0213-0763
Outlander Max 400 XT 4x4 06	0213-0763	0213-0763
Outlander Max 400 XT 4x4 07-14	0213-0764	0213-0764
Outlander DPS 450 EFI 16-17	0213-0867	0213-0867
Outlander DPS 450 EFI 20	0213-0766	0213-0766
Outlander DPS 450 EFI 21	0213-0765	0213-0765
Outlander L 450 EFI 15-16	0213-0765	0213-0765
Outlander L Max 450 EFI 15-16	0213-0765	0213-0765
Outlander Max 450 6x6 19-21	0213-0766	0213-0766
Outlander Max 450 EFI 17	0213-0765	0213-0765
Outlander Max DPS 450 EFI 16-18	0213-0867	0213-0867
Outlander Max DPS 450 EFI 20	0213-0766	0213-0766
Outlander Max DPS 450 EFI 21	0213-0765	0213-0765
Outlander Max STD 450 EFI 18-21	0213-0765	0213-0765
Outlander STD 450 EFI 17-21	0213-0765	0213-0765
Defender 500 17-21	0213-0763	0213-0763
Defender 500 DPS 17-19	0213-0764	0213-0764
Defender 500 DPS 20-21	0213-0767	0213-0767
Defender 500 DPS Camo 17	0213-0767	0213-0767
Outlander 500 LTD 4x4 10	0213-0764	0213-0764
Outlander 500 STD 4x4 07-08	0213-0763	0213-0763
Outlander 500 STD 4x4 09	0213-0764	0213-0763
Outlander 500 STD 4x4 10-12	0213-0764	0213-0764
Outlander 500 STD 4x4 13	0213-0765	0213-0765
Outlander 500 STD 4x4 14-15	0213-0867	0213-0867
Outlander 500 XT 4x4 07-12	0213-0764	0213-0764
Outlander 500 XT 4x4 13-14	0213-0766	0213-0766
Outlander L 500 EFI 15	0213-0765	0213-0765
Outlander L Max 500 EFI 15	0213-0765	0213-0765
Outlander Max 500 EFI 15	0213-0867	0213-0867
Outlander Max 500 STD 4x4 07-09	0213-0763	0213-0763
Outlander Max 500 STD 4x4 10-12	0213-0764	0213-0764
Outlander Max 500 STD 4x4 13-14	0213-0765	0213-0765
Outlander Max 500 XT 4x4 07-12	0213-0764	0213-0764
Outlander Max 500 XT 4x4 13-14	0213-0766	0213-0766
Renegade 500 08-12	0213-0764	0213-0764
Renegade 500 13-15	0213-0766	0213-0766
Traxter 500 02-03	0213-0763	-
Traxter 500 04-05	0213-0763	0213-0763
Traxter 500 Auto CVT 05	0213-0763	0213-0763
Outlander DPS 570 EFI 16-17	0213-0867	0213-0867
Outlander DPS 570 EFI 18	0213-0766	0213-0766
Outlander DPS 570 EFI 19-20	0213-0766	0213-0766
Outlander DPS 570 EFI 21	0213-0765	0213-0766
Outlander L 570 EFI 16	0213-0765	0213-0765
Outlander LE 570 EFI 16	0213-0766	0213-0766
Outlander Max 570 EFI 16-17	0213-0765	0213-0765
Outlander Max DPS 570 EFI 16	0213-0867	0213-0867
Outlander Max DPS 570 EFI 17-18	0213-0766	0213-0766
Outlander Max DPS 570 EFI 19-20	0213-0766	0213-0766
Outlander Max DPS 570 EFI 21	0213-0765	0213-0766
Outlander Max STD 570 EFI 18-21	0213-0765	0213-0765
Outlander STD 570 EFI 17-21	0213-0765	0213-0765
Outlander XMR 570 EFI 16-21	0213-0766	0213-0766
Renegade 570 EFI 16-21	0213-0766	0213-0766
Renegade XMR 570 EFI 17-21	0213-0766	0213-0766
Outlander 650 6x6 15-18	0213-0766	0213-0766
Outlander 650 6x6 19	0213-0765	0213-0765
Outlander 650 STD 4x4 06-09	0213-0763	0213-0763
Outlander 650 STD 4x4 10-12	0213-0764	0213-0764

Suite de la section KITS GOUJONS ET ÉCROUS DE ROUE page suivante.

Les produits avec une référence GRIS GRAS sont nouveaux pour 2024.

ÉCHAPPEMENT
LAMES À NEIGE ET ACCESSOIRES
TREUILS ET FIXATIONS
AUDIO
ACCESSOIRES GÉNÉRAUX ET CADENAS/ ANTIVOLS
PORTE-BAGAGES ET ACCESSOIRES
COFFRES, BAGAGES ET RANGEMENT
PIÈCES PLASTIQUES ET DE CARÉNAGE
PARE-CHOCS ET PROTECTIONS
GUIDONS ET COMMANDES
ROUES ET ACCESSOIRES
FREINS
COURROIES, CHAÎNES, PIGNONS ET COURONNES
TRANSMISSION
SUSPENSION
MOTEUR ET REFROIDISSEMENT
ADMISSION
ÉLECTRICITÉ
ÉCLAIRAGE
OUTILLAGE ET PROMOTION
INDEX

KITS GOUJONS ET ÉCROUS DE ROUE (SUITE)

KITS GOUJONS ET ÉCROUS DE ROUE AVANT ET ARRIÈRE (SUITE)

CONVIENT POUR LES MODÈLES	AVANT - RÉF.	ARRIÈRE - RÉF.
CAN-AM (SUITE)		
Outlander 650 STD 4x4 13	**0213-0765**	**0213-0765**
Outlander 650 STD 4x4 14	**0213-0867**	**0213-0867**
Outlander 650 STD 4x4 15	**0213-0765**	**0213-0765**
Outlander 650 XMR 13-21	**0213-0766**	**0213-0766**
Outlander 650 XT 4x4 06-11	**0213-0764**	**0213-0764**
Outlander 650 XT 4x4 12	**0213-0767**	**0213-0767**
Outlander 650 XT 4x4 13-14	**0213-0766**	**0213-0766**
Outlander DPS 650 EFI 17-21	**0213-0766**	**0213-0766**
Outlander Max 650 6x6 19-21	**0213-0766**	**0213-0766**
Outlander Max 650 DPS 21	**0213-0766**	**0213-0766**
Outlander Max 650 STD 4x4 06-09	**0213-0763**	**0213-0763**
Outlander Max 650 STD 4x4 11-12	**0213-0764**	**0213-0764**
Outlander Max 650 STD 4x4 13	**0213-0765**	**0213-0765**
Outlander Max 650 STD 4x4 14-15	**0213-0867**	**0213-0867**
Outlander Max 650 XT 21	**0213-0766**	**0213-0766**
Outlander Max 650 XT 4x4 06	**0213-0763**	**0213-0763**
Outlander Max 650 XT 4x4 07-11	**0213-0764**	**0213-0764**
Outlander Max 650 XT 4x4 12	**0213-0767**	**0213-0767**
Outlander Max 650 XT 4x4 13-14	**0213-0766**	**0213-0766**
Outlander STD 650 EFI 17-21	**0213-0765**	**0213-0765**
Renegade 650 EFI 18-19	**0213-0766**	**0213-0766**
Traxter 650 05	**0213-0763**	**0213-0763**
Traxter 650 Auto CVT 05	**0213-0763**	**0213-0763**
Commander 700 DPS 22	**0213-0763**	**0213-0763**
Commander 700 XT 22	**0213-0767**	**0213-0767**
Defender 700 22	**0213-0763**	**0213-0763**
Defender 700 DPS 22	**0213-0767**	**0213-0767**
Defender Max 700 22	**0213-0763**	**0213-0763**
Maverick Trail 700 22	**0213-0763**	**0213-0763**
Maverick Trail 700 DPS 22	**0213-0767**	**0213-0767**
Commander 800 DPS 13-15	**0213-0774**	-
Commander 800 STD 11-20,	**0213-0768**	-
Commander 800 XT 11-15,	**0213-0774**	-
Commander 800 XTP 16	**0213-0769**	**0213-0769**
Commander Max 800 DPS 18-20	**0213-0769**	-
Defender 800 16-21	**0213-0763**	**0213-0763**
Defender 800 DPS 16	**0213-0764**	**0213-0764**
Defender 800 DPS 18	**0213-0764**	**0213-0764**
Defender 800 DPS 19-21	**0213-0767**	**0213-0767**
Defender 800 DPS CAB 21	**0213-0767**	**0213-0767**
Defender 800 XT 16-21	**0213-0767**	**0213-0767**
Defender 800 XT CAB 18-20	**0213-0767**	**0213-0767**
Defender Max 800 DPS 17-21	**0213-0767**	**0213-0767**
Defender Max 800 XT 17-21	**0213-0767**	**0213-0767**
Maverick Trail 800R 18-21	**0213-0763**	**0213-0763**
Maverick Trail 800R DPS 18-21	**0213-0767**	**0213-0767**
Outlander 800 STD 4x4 06-08	**0213-0763**	**0213-0763**
Outlander 800 XMR 11-12	**0213-0767**	**0213-0767**
Outlander 800 XT 4x4 06	**0213-0763**	**0213-0763**
Outlander 800 XT 4x4 07-08	**0213-0764**	**0213-0764**
Outlander 800 XXC 11	**0213-0767**	**0213-0767**
Outlander 800R STD 4x4 09	**0213-0763**	**0213-0763**
Outlander 800R STD 4x4 10-11	**0213-0764**	**0213-0764**
Outlander 800R STD 4x4 12-13	**0213-0765**	**0213-0765**

CONVIENT POUR LES MODÈLES	AVANT - RÉF.	ARRIÈRE - RÉF.
CAN-AM (SUITE)		
Outlander 800R STD 4x4 14	**0213-0867**	**0213-0867**
Outlander 800R STD 4x4 15	**0213-0765**	**0213-0765**
Outlander 800R XMR 15	**0213-0766**	**0213-0766**
Outlander 800R XT 4x4 09-11	**0213-0764**	**0213-0764**
Outlander 800R XT 4x4 12-14	**0213-0766**	**0213-0766**
Outlander Max 800 LTD 4x4 07-08	**0213-0764**	**0213-0764**
Outlander Max 800 STD 4x4 06-08	**0213-0763**	**0213-0763**
Outlander Max 800 XT 4x4 06	**0213-0763**	**0213-0763**
Outlander Max 800 XT 4x4 07-08	**0213-0764**	**0213-0764**
Outlander Max 800R EFI 15	**0213-0765**	**0213-0765**
Outlander Max 800R LTD 4x4 09-12	**0213-0764**	**0213-0764**
Outlander Max 800R STD 4x4 09	**0213-0763**	**0213-0763**
Outlander Max 800R STD 4x4 10-11	**0213-0764**	**0213-0764**
Outlander Max 800R STD 4x4 12	**0213-0763**	**0213-0765**
Outlander Max 800R STD 4x4 13	**0213-0766**	**0213-0765**
Outlander Max 800R STD 4x4 14	**0213-0867**	**0213-0867**
Outlander Max 800R XT 4x4 09-11	**0213-0764**	**0213-0764**
Outlander Max 800R XT 4x4 12-14	**0213-0766**	**0213-0766**
Renegade 800 07-11	**0213-0764**	**0213-0764**
Renegade 800 12-15	**0213-0766**	**0213-0766**
Renegade 800 X 08-09	**0213-0767**	**0213-0767**
Renegade 800 XXC 10-11	**0213-0767**	**0213-0767**
Renegade 800 XXC 12-14	**0213-0766**	**0213-0766**
Outlander 850 16	**0213-0765**	**0213-0765**
Outlander 850 DPS 16	**0213-0867**	**0213-0867**
Outlander 850 DPS 17-21	**0213-0766**	**0213-0766**
Outlander 850 XMR 16-21	**0213-0766**	**0213-0766**
Outlander 850 XT 16-21	**0213-0766**	**0213-0766**
Outlander 850 XTP 16-21	**0213-0766**	**0213-0766**
Outlander Max 850 DPS 17-20	**0213-0766**	**0213-0766**
Outlander Max 850 DPS 21	**0213-0867**	**0213-0867**
Outlander Max 850 XT 16	**0213-0766**	**0213-0766**
Outlander Max 850 XT 21	**0213-0766**	**0213-0867**
Outlander Max 850 XTP 16	**0213-0766**	**0213-0766**
Outlander Max 850 XTP 21	**0213-0867**	**0213-0867**
Renegade 850 16-21	**0213-0766**	**0213-0766**
Renegade 850 XXC 16-21	**0213-0766**	**0213-0766**
Defender 900 22	**0213-0763**	**0213-0763**
Defender 900 DPS 22	**0213-0767**	**0213-0767**
Defender 900 DPS CAB 22	**0213-0767**	**0213-0767**
Defender 900 XT 22	**0213-0767**	**0213-0767**
Defender Max 900 22	**0213-0763**	**0213-0763**
Defender Max 900 DPS 22	**0213-0763**	**0213-0763**
Defender Max 900 XT 22	**0213-0767**	**0213-0767**
Commander 1000 DPS 11-17	**0213-0774**	-
Commander 1000 DPS 18-20,	**0213-0769**	-
Commander 1000 DPS 21-22,	-	**0213-0763**
Commander 1000 LTD 12-17	**0213-0774**	-
Commander 1000 LTD 18-20	**0213-0769**	-
Commander 1000 STD 11-14	**0213-0768**	-
Commander 1000 STD 16	**0213-0768**	-
Commander 1000 STD 17-19	**0213-0868**	-
Commander 1000 X 11	**0213-0774**	-
Commander 1000 XMR 22	-	**0213-0767**

CONVIENT POUR LES MODÈLES	AVANT - RÉF.	ARRIÈRE - RÉF.
CAN-AM (SUITE)		
Commander 1000 XT 11-15	**0213-0774**	-
Commander 1000 XT 17-20,	**0213-0769**	-
Commander 1000 XT 21	**0213-0769**	**0213-0767**
Commander 1000 XT 22	-	**0213-0767**
Commander 1000 XTP 15-17	**0213-0769**	**0213-0769**
Commander 1000 XTP 21	**0213-0769**	**0213-0767**
Commander 1000 XTP 22	-	**0213-0767**
Commander Max 1000 DPS 14-15	**0213-0769**	**0213-0769**
Commander Max 1000 DPS 16	**0213-0769**	-
Commander Max 1000 DPS 18-19	**0213-0769**	-
Commander Max 1000 DPS 21-22	-	**0213-0763**
Commander Max 1000 LTD 14-15	**0213-0769**	**0213-0769**
Commander Max 1000 LTD 16	**0213-0769**	-
Commander Max 1000 LTD 18-20	**0213-0769**	-
Commander Max 1000 STD 15	**0213-0769**	**0213-0769**
Commander Max 1000 STD 16-19	**0213-0868**	-
Commander Max 1000 XT 14-15	**0213-0769**	**0213-0769**
Commander Max 1000 XT 16	**0213-0769**	-
Commander Max 1000 XT 18-20	**0213-0769**	-
Commander Max 1000 XT 21-22	-	**0213-0767**
Commander Max 1000 XTP 15	**0213-0769**	**0213-0769**
Commander Max 1000 XTP 22	-	**0213-0767**
Defender 1000 16-19	**0213-0763**	**0213-0763**
Defender 1000 DPS 16	**0213-0764**	**0213-0764**
Defender 1000 DPS 18	**0213-0764**	**0213-0764**
Defender 1000 DPS 19-22	**0213-0767**	**0213-0767**
Defender 1000 DPS 6x6 20-22	**0213-0767**	**0213-0767**
Defender 1000 LTD CAB 21-22	**0213-0767**	**0213-0767**
Defender 1000 LTD CAB 6x6 22	**0213-0767**	**0213-0767**
Defender 1000 PRO DPS 20-22	**0213-0767**	**0213-0767**
Defender 1000 PRO LONE STAR 21-22	**0213-0767**	**0213-0767**
Defender 1000 PRO LTD 22	**0213-0767**	**0213-0767**
Defender 1000 PRO LTD CAB 21	**0213-0767**	**0213-0767**
Defender 1000 PRO XT 20-22	**0213-0767**	**0213-0767**
Defender 1000 XMR 18-22	**0213-0767**	**0213-0767**
Defender 1000 XT 16-22	**0213-0767**	**0213-0767**
Defender 1000 XT 6x6 21-22	**0213-0767**	**0213-0767**
Defender 1000 XT CAB 17-20	**0213-0767**	**0213-0767**
Defender 1000 XTP 18-20	**0213-0767**	**0213-0767**
Defender Max 1000 18	**0213-0763**	**0213-0763**
Defender Max 1000 19	**0213-0767**	**0213-0767**
Defender Max 1000 DPS 17-22	**0213-0767**	**0213-0767**
Defender Max 1000 LONE STAR 18-22	**0213-0767**	**0213-0767**
Defender Max 1000 Lone Star CAB 22	**0213-0767**	**0213-0767**
Defender Max 1000 LTD 21	**0213-0767**	**0213-0767**
Defender Max 1000 LTD CAB 20-22	**0213-0767**	**0213-0767**
Defender Max 1000 XMR 19-22	**0213-0767**	**0213-0767**
Defender Max 1000 XT 17-22	**0213-0767**	**0213-0767**

Les produits avec une référence GRIS GRAS sont nouveaux pour 2024.

KITS GOUJONS ET ÉCROUS DE ROUE (SUITE)

KITS GOUJONS ET ÉCROUS DE ROUE AVANT ET ARRIÈRE (SUITE)

CONVIENT POUR LES MODÈLES	AVANT - RÉF.	ARRIÈRE - RÉF.
CAN-AM (SUITE)		
Defender Max 1000 XT CAB 18-19	0213-0767	0213-0767
Maverick 1000 STD 13-18	0213-0769	0213-0769
Maverick 1000 Turbo 16-17	0213-0769	0213-0769
Maverick 1000 Turbo XDS 15-16	0213-0769	0213-0769
Maverick 1000 Turbo XRS 16	0213-0769	0213-0769
Maverick 1000 XC 16-17	0213-0769	0213-0769
Maverick 1000 XDS 15-16	0213-0769	0213-0769
Maverick 1000 XMR 14-18	0213-0769	0213-0769
Maverick 1000 XRS 13-15	0213-0769	0213-0769
Maverick 1000 XRS DPS 14	0213-0769	0213-0769
Maverick 1000 XXC 14-17	0213-0769	0213-0769
Maverick 1000R DPS 16	0213-0769	0213-0769
Maverick 1000R XC 18	0213-0769	0213-0769
Maverick 1000R XC DPS 17-18	0213-0769	0213-0769
Maverick 1000R XXC 18	0213-0769	0213-0769
Maverick Max 1000 STD 14-18	0213-0769	0213-0769
Maverick Max 1000 Turbo 16-17	0213-0769	0213-0769
Maverick Max 1000 Turbo XDS 15-17	0213-0769	0213-0769
Maverick Max 1000 Turbo XRS 16-17	0213-0769	0213-0769
Maverick Max 1000 XDS 15-16	0213-0769	0213-0769
Maverick Max 1000 XMR 17-18	0213-0769	0213-0769
Maverick Max 1000 XRS 14-15	0213-0769	0213-0769
Maverick Sport 1000 19-22	0213-0767	0213-0767
Maverick Sport 1000 DPS 19-20	0213-0767	0213-0767
Maverick Sport 1000R DPS 19-22	0213-0767	0213-0767
Maverick Sport 1000R XMR 19-22	0213-0767	0213-0767
Maverick Sport 1000R XRC 19-22	0213-0767	0213-0767
Maverick Sport 1000R XXC 20-22	0213-0767	0213-0767
Maverick Sport Max 1000R DPS 19-22	0213-0767	0213-0767
Maverick Trail 1000 18-20	0213-0763	0213-0763
Maverick Trail 1000 21	0213-0767	0213-0767
Maverick Trail 1000 DPS 18-22	0213-0767	0213-0767
Outlander 1000 DPS 12-16	0213-0765	0213-0765
Outlander 1000 DPS 17-19	0213-0766	0213-0766
Outlander 1000 EFI 6x6 15-18	0213-0766	0213-0766
Outlander 1000 XMR 13-21	0213-0766	0213-0766
Outlander 1000 XT 12-21	0213-0766	0213-0766
Outlander 1000 XTP 13-21	0213-0766	0213-0766
Outlander 1000 XXC 20-21	0213-0766	0213-0766
Outlander Max 1000 13-20	0213-0766	0213-0766
Outlander Max 1000 EFI 6x6 19-21	0213-0766	0213-0766
Outlander Max 1000 LTD 15-16	0213-0766	0213-0766
Outlander Max 1000 XT 13-21	0213-0766	0213-0766
Outlander Max 1000 XTP 13-21	0213-0766	0213-0766
Renegade 1000 12-19	0213-0766	0213-0766
Renegade 1000 XMR 16-21	0213-0766	0213-0766
Renegade 1000 XXC 12-21	0213-0766	0213-0766
HONDA		
TRX90 93-23	0213-0850	0213-0850
TRX125 85-88	0213-0850	0213-0850
TRX200 90-91	0213-0759	0213-0756
TRX200D 90-97	0213-0759	0213-0756
TRX200SX 86-88	0213-0759	0213-0756
ATC250R 85	0213-0755	0213-0755

CONVIENT POUR LES MODÈLES	AVANT - RÉF.	ARRIÈRE - RÉF.
HONDA (SUITE)		
ATC250R 86	0213-0755	0213-0755
ATC250SX 85	-	0213-0864
TRX250 Fourtrax 85	-	0213-0850
TRX250 Recon 97-01	0213-0759	0213-0756
TRX250R 86-89	0213-0755	0213-0755
TRX250TE Recon 02-23	0213-0759	0213-0756
TRX250TM Recon 02-08	0213-0759	0213-0756
TRX250TM Recon 09-11	0213-0759	0213-0759
TRX250TM Recon 12-23	0213-0759	0213-0756
TRX250X 87-92	0213-0755	0213-0755
TRX250X / EX Sportrax 01-21	0213-0755	0213-0755
TRX300 EX 93-08	0213-0755	0213-0755
TRX300 Fourtrax 88-00	0213-0759	0213-0756
TRX300 X 09	0213-0755	0213-0755
TRX300FW Fourtrax 4x4 88-00	-	0213-0756
ATC350X 85-86	-	0213-0755
TRX350FE 00-06	0213-0760	0213-0756
TRX350FM Fourtrax Rancher 00-06	0213-0760	0213-0756
TRX350TE 00-05	0213-0759	0213-0756
TRX350TE 06	0213-0759	0213-0756
TRX350TM Fourtrax Rancher 00	0213-0760	0213-0756
TRX350TM Fourtrax Rancher 01-05	0213-0759	0213-0756
TRX350TM Fourtrax Rancher 06	0213-0759	0213-0756
TRX400EX 99-08	0213-0755	0213-0755
TRX400FA 04-07	0213-0760	0213-0756
TRX400FGA Fourtrax Rancher 4x4 04-07	0213-0760	0213-0756
TRX400FW Fourtrax Foreman 4x4 95-01	-	0213-0756
TRX400FW Fourtrax Foreman 4x4 02-03	0213-0760	0213-0756
TRX400X 09-17	0213-0755	0213-0755
TRX420 FA IRS 09-14	0213-0756	0213-0756
TRX420 FA IRS 15-23	0213-0759	0213-0756
TRX420 FA Solid Axle 14-23	0213-0759	0213-0756
TRX420 FE 07-13	0213-0756	0213-0756
TRX420 FE 14-23	0213-0759	0213-0756
TRX420 FM 07-13	0213-0756	0213-0756
TRX420 FM 14-23	0213-0759	0213-0756
TRX420 FPA IRS 09-14	0213-0756	0213-0756
TRX420 FPE 09-13	0213-0756	0213-0756
TRX420 FPM 09-13	0213-0756	0213-0756
TRX420 TE 07-23	0213-0759	0213-0756
TRX420 TM 07-23	0213-0759	0213-0756
TRX450ER 06-17	0213-0755	0213-0755
TRX450ES 98-00	-	0213-0756
TRX450ES 01	-	0213-0756
TRX450FE 02-04	0213-0760	0213-0756
TRX450FM 02-04	0213-0760	0213-0756
TRX450R 04-09	0213-0755	0213-0755
TRX450S 98-01	-	0213-0756
Pioneer 500 15-22	0213-0865	0213-0865
TRX500FA 01-04	0213-0758	-
TRX500FA 05-06	0213-0757	-
TRX500FA 07-11	0213-0759	-
TRX500FA 12-17	0213-0756	0213-0756
TRX500FA 15-17	0213-0759	0213-0756
TRX500FA 18-19	0213-0759	0213-0756
TRX500FE 05-13	0213-0756	0213-0756
TRX500FE 14-19	0213-0759	0213-0756
TRX500FGA 04	0213-0758	-
TRX500FGA 05-06	0213-0757	-
TRX500FGA 07-08	0213-0759	-
TRX500FM 05-13	0213-0756	0213-0756
TRX500FM IRS 15-19	0213-0759	0213-0756
TRX500FM Solid Axle 14-19	0213-0759	0213-0756
TRX500FPA 09-11	0213-0759	-
TRX500FPA 12-17	0213-0756	0213-0756
TRX500FPE 07-13	0213-0756	0213-0756
TRX500FPM 08-13	0213-0756	0213-0756
TRX500TM 05-06	0213-0759	0213-0756

CONVIENT POUR LES MODÈLES	AVANT - RÉF.	ARRIÈRE - RÉF.
HONDA (SUITE)		
Pioneer 520 21-22	0213-0865	0213-0865
TRX520FA 20-23	0213-0759	0213-0756
TRX520FE 20-23	0213-0759	0213-0756
TRX520FM IRS 20-23	0213-0759	0213-0756
TRX520FM Solid Axle 20-23	0213-0759	0213-0756
TRX650 Rincon 03-05	0213-0758	0213-0757
TRX680 Rincon 06-16	0213-0757	0213-0757
TRX680 Rincon 17-22	0213-0756	0213-0756
Big Red MUV 700 09-13	0213-0865	0213-0865
Pioneer 700 14-23	0213-0865	0213-0865
Pioneer 700 Deluxe 17-23	0213-0865	0213-0865
Pioneer 700-4 14-23	0213-0865	0213-0865
Pioneer 700-4 Deluxe 17-23	0213-0865	0213-0865
TRX700XX 08-09	0213-0755	0213-0755
Pioneer 1000 16-22	0213-0865	0213-0865
Pioneer 1000 Deluxe 20-22	0213-0865	0213-0865
Pioneer 1000 Limited 17-19	0213-0865	0213-0865
Pioneer 1000-5 16-22	0213-0865	0213-0865
Pioneer 1000-5 Deluxe 16-22	0213-0865	0213-0865
Pioneer 1000-5 Limited 17-21	0213-0865	0213-0865
Pioneer 1000-6 Deluxe 23	0213-0865	0213-0865
KAWASAKI		
KLF220 Bayou 88-02	0213-0849	-
KLF250 Bayou 03-11	0213-0849	-
KLF300B Bayou 88-05	0213-0849	0213-0849
KLF300C Bayou 4x4 89-05	0213-0849	0213-0849
KVF300A Prairie 4x4 99-02	0213-0849	0213-0849
KVF300B Prairie 2x4 99-02	0213-0849	0213-0849
KVF360A Prairie 4x4 03-13	0213-0749	0213-0749
KVF360B Prairie 03-11	0213-0749	0213-0749
KVF360C Prairie 4x4 03-13	0213-0749	0213-0749
KFX400 03-06	0213-0750	0213-0752
KLF400 Bayou 93-99	0213-0849	0213-0849
KVF400A Prairie 4x4 97-98	0213-0849	0213-0849
KVF400B Prairie 98	0213-0849	0213-0849
KVF400C Prairie 4x4 99-02	0213-0863	0213-0863
KVF400D Prairie 99-02	0213-0849	0213-0849
Mule 600 08-16	0213-0754	0213-0754
Mule 610 4x4 08-16	0213-0754	0213-0754
Mule SX 17-23	0213-0754	0213-0754
Mule SX 4X4 FI 21-23	0213-0754	0213-0754
Mule SX 4X4 SE FI 21	0213-0754	0213-0754
Mule SX 4X4 XC Camo FI 21	0213-0754	0213-0754
Mule SX 4X4 XC FI 21-23	0213-0754	0213-0754
Mule SX 4X4 XC LE FI 21-23	0213-0754	0213-0754
KFX450R 08-17	0213-0749	0213-0749
Mule 3000 08	0213-0753	0213-0753
Mule 3010 4x4 08	0213-0753	0213-0753
Mule 4000 09-23	0213-0753	0213-0753
Mule 4000 Trans 21	0213-0753	0213-0753
Mule 4010 4x4 09-23	0213-0753	0213-0753
Mule 4010 4x4 Trans 23	0213-0753	0213-0753
Mule 4010 4x4 Trans Camo 21-23	0213-0753	0213-0753
Mule 4010 4x4 Trans FE 21-23	0213-0753	0213-0753
KVF650 Brute Force 05-13	0213-0749	0213-0840
KVF650 I Brute Force 06-07	0213-0751	0213-0751
KVF650 I Brute Force 08	0213-0751	0213-0840
KVF650 I Brute Force 09-13	0213-0751	0213-0751
KVF650 Prairie 02-03	0213-0749	0213-0840
KFX 700 V-Force 04-09	0213-0749	0213-0749
KVF700 Prairie 04-06	0213-0749	0213-0840
KVF750 Brute Force 05-07	0213-0751	0213-0751
KVF750 Brute Force 08-10	0213-0749	0213-0840
KVF750 Brute Force 11	0213-0748	0213-0840
KVF750 Brute Force 12-21	0213-0748	0213-0748
KVF750 Brute Force EPS 12-23	0213-0748	0213-0748
Mule PRO-FX 800 16-23	0213-0753	0213-0753
Mule PRO-FX 800 EPS 21-22	0213-0753	0213-0753

Suite de la section KITS GOUJONS ET ÉCROUS DE ROUE page suivante.

Les produits avec une référence GRIS GRAS sont nouveaux pour 2024.

ÉCHAPPEMENT
LAMES À NEIGE ET ACCESSOIRES
TREUILS ET FIXATIONS
AUDIO
ACCESSOIRES GÉNÉRAUX ET CADENAS/ ANTIVOLS
PORTE-BAGAGES ET ACCESSOIRES
COFFRES, BAGAGES ET RANGEMENT
PIÈCES PLASTIQUES ET DE CARÉNAGE
PARE-CHOCS ET PROTECTIONS
GUIDONS ET COMMANDES
ROUES ET ACCESSOIRES
FREINS
COURROIES, CHAÎNES, PIGNONS ET COURONNES
TRANSMISSION
SUSPENSION
MOTEUR ET REFROIDISSEMENT
ADMISSION
ÉLECTRICITÉ
ÉCLAIRAGE
OUTILLAGE ET PROMOTION
INDEX

KITS GOUJONS ET ÉCROUS DE ROUE (SUITE)

KITS GOUJONS ET ÉCROUS DE ROUE AVANT ET ARRIÈRE (SUITE)

CONVIENT POUR LES MODÈLES	AVANT - RÉF.	ARRIÈRE - RÉF.
KAWASAKI (SUITE)		
Mule PRO-FX 800 LE 19-22	0213-0753	0213-0753
Mule PRO-FXR 800 18-23	0213-0753	0213-0753
Mule PRO-FXT 800 15-23	0213-0753	0213-0753
Mule PRO-FXT 800 Ranch 21-22	0213-0753	0213-0753
Mule PRO-FXT EPS LE 21-23	0213-0753	0213-0753
Mule 3010 Diesel 07-08	0213-0753	0213-0753
Mule 4010 4x4 Diesel 09-13	0213-0753	0213-0753
Mule PRO-DX 16-23	0213-0753	0213-0753
Mule PRO-DX EPS 21	0213-0753	0213-0753
Mule PRO-DXT 16-23	0213-0753	0213-0753
Mule PRO-DXT EPS 21	0213-0753	0213-0753
POLARIS		
LSV Electric 4x4 11-12	0213-0778	0213-0778
Ranger EV 4x4 10	-	0213-0778
Ranger EV 4x4 11-22	0213-0778	0213-0778
Ranger EV LIION 16-18	0213-0778	0213-0778
Ranger EV Midsize INTL 14	0213-0778	0213-0778
Outlaw 50 08-19	0213-0848	0213-0848
Predator 50 04-07	0213-0848	0213-0848
Scrambler 50 01-03	0213-0848	0213-0848
Outlaw 90 07-16	0213-0848	0213-0848
Predator 90 03-06	0213-0848	0213-0848
Scrambler 90 01-03	0213-0848	0213-0848
Sportsman 90 01-16	0213-0848	0213-0848
Outlaw 110 16-22	0213-0848	0213-0848
Sportsman 110 16-22	0213-0848	0213-0848
Phoenix 200 05-06	-	0213-0863
Phoenix 200 07-22	0213-0863	0213-0863
Sawtooth 200 07	0213-0863	0213-0863
Big Boss 250 6x6 93	0213-0771	-
Trail Blazer 250 90-92	-	0213-0869
Trail Blazer 250 93-04	0213-0771	0213-0842
Trail Blazer 250 05-06	0213-0772	0213-0842
Trail Boss 250 2x4 89-91	-	0213-0869
Trail Boss 250 2x4 92	-	0213-0869
Trail Boss 250 2x4 93-99	0213-0771	0213-0842
Trail Boss 250 4x4 89-91	-	0213-0869
Trail Boss 250 4x4 92	-	0213-0869
Trail Boss 250 4x4 93-95	0213-0771	0213-0842
Xplorer 250 4x4 00-02	0213-0771	0213-0842
300 2x4 94-95	0213-0771	0213-0842
300 4x4 94-95	0213-0771	0213-0842
Big Boss 300 6x6 94	0213-0771	-
Sportsman 300 4x4 09	-	0213-0772
Sportsman 300 4x4 10	0213-0772	0213-0772
Xplorer 300 4x4 96-99	0213-0771	0213-0842
Xpress 300 96-99	0213-0771	0213-0842
ACE 325 14-16	0213-0773	0213-0773
ACE 325 EU 15	0213-0773	0213-0773
ACE 325 HD 15	0213-0773	0213-0773
Magnum 325 2x4 00-01	0213-0771	0213-0842
Magnum 325 2x4 02	0213-0771	0213-0772
Magnum 325 4x4 00-01	0213-0771	0213-0842
Magnum 325 4x4 02	0213-0771	0213-0772
Magnum 325 4x4 HDS 02	0213-0771	0213-0772
Magnum 325 4x4 HDS AA 01	0213-0771	-
Magnum 325 4x4 HDS FB 01	0213-0771	-
Ranger 325 ETX 15-16	0213-0778	0213-0778
Ranger 325 ETX EU 15	0213-0778	0213-0778
Sportsman 325 ETX EFI 15	0213-0773	0213-0773
Sportsman 325 ETX EFI MD 15	0213-0773	0213-0773
Trail Boss 325 00-02	0213-0771	0213-0842
Xpedition 325 00-01	0213-0771	0213-0842
Xpedition 325 02	0213-0771	0213-0772
ATP 330 4x4 04-05	0213-0772	0213-0772
Magnum 330 2x4 03	0213-0771	0213-0772
Magnum 330 2x4 04-05	0213-0772	0213-0772
Magnum 330 4x4 05	0213-0772	0213-0772
Magnum 330 4x4 AA AB AC 03-04	0213-0772	0213-0772
Magnum 330 4x4 FB 03-04	0213-0772	0213-0772

CONVIENT POUR LES MODÈLES	AVANT - RÉF.	ARRIÈRE - RÉF.
POLARIS (SUITE)		
Trail Blazer 330 08-09	0213-0772	0213-0869
Trail Blazer 330 10-13	0213-0773	0213-0869
Trail Boss 330 03-09	0213-0772	0213-0842
Trail Boss 330 10-13	0213-0773	0213-0842
Sportsman 335 99-00	0213-0771	0213-0772
Worker 335 99	0213-0771	0213-0772
350L 2x4 93	0213-0771	0213-0842
350L 4x4 93	0213-0771	0213-0842
Big Boss 350L 6x6 93	0213-0771	0213-0869
Sportsman 350 4x4 93	0213-0771	0213-0842
Trail Boss 350L 2x4 90-92	-	0213-0869
Trail Boss 350L 4x4 90-92	-	0213-0869
400L 2x4 94-95	0213-0771	0213-0842
400L 4x4 94	0213-0771	0213-0842
Big Boss 400L 6x6 94-97	0213-0771	0213-0869
Magnum 400L 6x6 96-97	0213-0771	0213-0869
Ranger 4x4 400 10-14	0213-0778	0213-0778
Scrambler 400 2x4 00-02	0213-0771	0213-0842
Scrambler 400 4x4 95	0213-0771	0213-0869
Scrambler 400 4x4 96	0213-0771	-
Scrambler 400 4x4 97	0213-0771	-
Scrambler 400 4x4 98-02	0213-0771	-
Sport 400 94-99	0213-0771	0213-0842
Sportsman 400 4x4 94-97	0213-0771	0213-0842
Sportsman 400 4x4 01-03	0213-0771	0213-0772
Sportsman 400 4x4 05	0213-0772	0213-0772
Sportsman 400 4x4 AA AE AG 04	0213-0772	0213-0772
Sportsman 400 4x4 AQ-AV 04	0213-0772	0213-0772
SPortsman 400 HO 4x4 08-10	0213-0772	0213-0772
SPortsman 400 HO 4x4 11-14	0213-0773	0213-0773
Trail Blazer 400 03	0213-0771	0213-0842
Xplorer 400L 4x4 95-02	0213-0771	0213-0842
Xpress 400L 2x4 96-97	0213-0771	0213-0842
Magnum 425 2x4 95-97	0213-0771	0213-0842
Magnum 425 2x4 98	0213-0771	0213-0842
Magnum 425 4x4 95-98	0213-0771	0213-0842
Magnum 425 6x6 96-97	0213-0771	0213-0869
Xpedition 425 00	0213-0771	0213-0842
Xpedition 425 01-02	0213-0771	0213-0869
450 HO 2x4 MD 16	0213-0773	0213-0773
Farmhand 450 2x4 17	0213-0773	0213-0773
Outlaw 450 08-10	0213-0772	0213-0772
Sportsman 450 06-07	0213-0772	0213-0772
Sportsman 450 EFI MD 16	0213-0773	0213-0773
Sportsman 450 EPS Quad 16	0213-0773	0213-0773
Sportsman 450 EPS ZUG 16	0213-0773	0213-0773
Sportsman 450 HD 2x4 18	0213-0773	0213-0773
Sportsman 450 HO 16-22	0213-0773	0213-0773
Sportsman 450 HO 2x4 MD 16	0213-0773	0213-0773
Sportsman 450 Tractor 16	0213-0773	0213-0773
Diesel 455 4x4 99-01	0213-0771	0213-0772
ACE 500 17-19	0213-0773	0213-0773
ATP 500 4x4 04-05	0213-0772	0213-0772
Big Boss 500 6x6 98-99	0213-0771	0213-0869
Big Boss 500 6x6 00	0213-0771	-
Big Boss 500 6x6 01-02	0213-0771	0213-0869
Magnum 500 2x4 HDS 02	0213-0771	0213-0772
Magnum 500 4x4 99	0213-0771	0213-0842
Magnum 500 4x4 00	0213-0771	0213-0869
Magnum 500 4x4 01	0213-0771	-
Magnum 500 4x4 AA 02	0213-0771	0213-0842
Magnum 500 4x4 AB/FB 02	0213-0771	0213-0772
Magnum 500 4x4 HDS 03	0213-0772	0213-0772
Magnum 500 4x4 HDS AA 01	0213-0771	-
Magnum 500 4x4 HDS FB 01	0213-0771	-
Outlaw 500 06-07	0213-0772	0213-0772
PPS 500 6x6 02	0213-0772	0213-0772

CONVIENT POUR LES MODÈLES	AVANT - RÉF.	ARRIÈRE - RÉF.
POLARIS (SUITE)		
Predator 500 03-07	0213-0772	0213-0772
PTV Series 10 4x4 03	0213-0772	0213-0772
PTV Series 10 6x6 03	0213-0771	0213-0869
Ranger 2x4 500 09	0213-0778	0213-0778
Ranger 4x4 500 99	0213-0771	0213-0772
Ranger 4x4 500 04	0213-0772	0213-0772
Ranger 4x4 500 Crew 11	0213-0778	0213-0778
Ranger 4x4 500 EFI 09-10	0213-0779	0213-0778
Ranger 4x4 500 EFI 11	0213-0778	0213-0778
Ranger 500 2WD 17-21	0213-0778	0213-0778
Ranger 500 4x4 18-22	0213-0778	0213-0778
Ranger 500 ETX 17	0213-0778	0213-0778
Ranger 6x6 500 99	0213-0771	0213-0772
Ranger 6x6 500 04	0213-0772	0213-0772
Ranger Series 10 4x4 & 6x6 07	0213-0771	0213-0772
Ranger Series 11 4x4 & 6x6 07	-	0213-0772
Scrambler 500 2x4 00-02	0213-0771	0213-0842
Scrambler 500 2x4 08	0213-0772	0213-0842
Scrambler 500 4x4 97-01	0213-0771	-
Scrambler 500 4x4 02-04	0213-0771	0213-0842
Scrambler 500 4x4 05-09	0213-0772	0213-0842
Scrambler 500 4x4 10-12	0213-0773	0213-0842
Sportsman 500 4x4 96-00	0213-0771	0213-0772
Sportsman 500 4x4 DUSE 01-02	0213-0771	0213-0772
Sportsman 500 4x4 DUSE HO 01	0213-0771	0213-0772
Sportsman 500 4x4 HO 01-13	0213-0773	0213-0773
Sportsman 500 4x4 HO AA-AC-AE-AG 04	0213-0772	0213-0772
Sportsman 500 4x4 HO AO-AX 04	0213-0772	0213-0772
Sportsman 500 4x4 RSE 99-02	0213-0771	0213-0772
Sportsman 500 6x6 00	0213-0771	0213-0869
Sportsman 500 6x6 01-02	0213-0771	0213-0869
Sportsman 500 6x6 03-08	0213-0772	0213-0869
Sportsman 500 EFI 09	0213-0773	0213-0773
Sportsman 500 Tractor EFI 09-10	0213-0775	0213-0775
Sportsman 500 X2 06	0213-0772	0213-0772
Sportsman 500 X2 08	0213-0772	0213-0772
Sportsman Forest 500 11-13	0213-0773	0213-0773
Sportsman Forest 500 Tractor 11	0213-0775	0213-0775
Sportsman Touring 500 08-13	0213-0773	0213-0773
Worker 500 4x4 99-01	0213-0771	0213-0772
Xplorer 500 97	0213-0771	0213-0772
Outlaw 525 IRS 07-11	0213-0772	0213-0772
Outlaw 525 S 08-10	0213-0772	0213-0772
Sportsman 550 11-13	0213-0770	0213-0770
Sportsman 550 X2 10-14	0213-0770	0213-0770
Sportsman 550 X2 EPS LE 14	0213-0776	0213-0776
Sportsman 550 X2 INTL 14	0213-0770	0213-0770
Sportsman 550 XP 13	0213-0770	0213-0770
Sportsman 550 XP 14	0213-0776	0213-0776
Sportsman 550 XP EPS HD INTL 14	0213-0770	0213-0770
Sportsman Forest 550 11-14	0213-0776	0213-0776
Sportsman Touring 550 EPS 10-14	0213-0776	0213-0776
ACE 570 17-18	0213-0773	0213-0773
ACE 570 19	0213-0780	0213-0775
ACE 570 EU 17-18	0213-0773	0213-0773
ACE 570 HD 15-19	0213-0773	0213-0773
Ranger 570 14-21	0213-0778	0213-0778
Ranger 570 Crew 14-21	0213-0778	0213-0778
Ranger 570 Crew EPS 14-20	0213-0775	0213-0775
Ranger 570 Crew Premium 21	0213-0775	0213-0775
Ranger 570 Crew SP 22	0213-0778	0213-0778

Les produits avec une référence GRIS GRAS sont nouveaux pour 2024.

KITS GOUJONS ET ÉCROUS DE ROUE (SUITE)

KITS GOUJONS ET ÉCROUS DE ROUE AVANT ET ARRIÈRE (SUITE)

CONVIENT POUR LES MODÈLES	AVANT - RÉF.	ARRIÈRE - RÉF.
POLARIS (SUITE)		
Ranger 570 Crew SP NSTR 22	0213-0775	0213-0775
Ranger 570 Crew SP Premium 22	0213-0775	0213-0775
Ranger 570 EPS 14-19	0213-0775	0213-0775
Ranger 570 EU 15-17	0213-0778	0213-0778
Ranger 570 Full Size 17-22	0213-0778	0213-0778
Ranger 570 Full Size Crew 15	0213-0777	0213-0777
Ranger 570 Full Size Crew 16	0213-0777	0213-0777
Ranger 570 Full Size avec Strut 16	0213-0773	0213-0773
Ranger 570 HD 19	0213-0778	0213-0778
Ranger 570 INTL 14	0213-0778	0213-0778
Ranger 570 Premium 21	0213-0775	0213-0775
Ranger 570 SP 22	0213-0778	0213-0778
Ranger 570 SP NSTR 22	0213-0775	0213-0775
Ranger 570 SP Premium 22	0213-0775	0213-0775
Ranger 570 XP Full Size 16	-	0213-0777
Ranger 570 XP Full Size EPS 16	0213-0777	0213-0777
Ranger 570-6 Full Size Crew 16-22	0213-0778	0213-0778
RZR 570 EFI 12-13	-	0213-0773
RZR 570 EFI 14-15	0213-0779	0213-0773
RZR 570 EFI 18-20	0213-0779	0213-0773
RZR 570 EFI EPS 18-20	0213-0780	0213-0775
RZR 570 EU 15-17	0213-0780	0213-0775
RZR 570 EU 18	-	0213-0773
RZR 570 S 17	0213-0781	0213-0775
RZR 570 Trail 21-22	0213-0779	0213-0773
RZR 570 Trail Premium 21	0213-0780	0213-0775
Sportsman 570 6x6 17-22	0213-0773	0213-0773
Sportsman 570 EFI 14-22	0213-0773	0213-0773
Sportsman 570 EFI EPS 14-15	0213-0773	0213-0773
Sportsman 570 EFI EPS Forest Quad 15	0213-0773	0213-0773
Sportsman 570 EFI EPS Forest Tractor 15	0213-0773	0213-0773
Sportsman 570 EFI EPS MD 15	0213-0773	0213-0773
Sportsman 570 EFI HD 16-18	0213-0773	0213-0773
Sportsman 570 EFI MD 15-17	0213-0773	0213-0773
Sportsman 570 EFI UTE 17-19	0213-0773	0213-0773
Sportsman 570 EFI UTE HD 15-16	0213-0773	0213-0773
Sportsman 570 EFI UTE HD EPS 14	0213-0773	0213-0773
Sportsman 570 EFI UTE MD 16	0213-0773	0213-0773
Sportsman 570 EFI UTE Tractor 16	0213-0773	0213-0773
Sportsman 570 EFI X2 EPS 15-21	0213-0773	0213-0773
Sportsman 570 EFI X2 EPS EU 15	0213-0773	0213-0773
Sportsman 570 EPS EU 17-18	0213-0773	0213-0773
Sportsman 570 EPS Quad 16	0213-0773	0213-0773
Sportsman 570 EPS Tractor 16	0213-0773	0213-0773
Sportsman 570 EPS UTE Quad 16	0213-0773	0213-0773
Sportsman 570 EPS ZUG 16-18	0213-0773	0213-0773
Sportsman 570 HD 15	0213-0773	0213-0773
Sportsman 570 HD EFI 14	0213-0773	0213-0773
Sportsman 570 Premium 21-22	0213-0775	0213-0775
Sportsman 570 SP 15-20	0213-0775	0213-0775
Sportsman 570 SP EPS Quad 15-16	0213-0775	0213-0775
Sportsman 570 SP EPS Tractor 15-19	0213-0775	0213-0775
Sportsman 570 SP MD 15-16	0213-0775	0213-0775
Sportsman 570 Tractor 16	0213-0773	0213-0773
Sportsman 570 Tractor 18-19	0213-0775	0213-0775
Sportsman 570 Trail 21-22	0213-0775	0213-0775
Sportsman 570 Ultimate Trail LE 21-22	0213-0775	0213-0775
Sportsman 570 Utility HD 22	0213-0773	0213-0773
Sportsman 570 Utility HD LE 21	0213-0773	0213-0773
Sportsman 570 X2 EPS MD 17	0213-0773	0213-0773
Sportsman 570 X2 EPS Tractor 18	0213-0775	0213-0775
Sportsman Forest 570 14	0213-0773	0213-0773
Sportsman Forest 570 EFI EPS 14-15	0213-0773	0213-0773
Sportsman Touring 570 EFI 14-22	0213-0773	0213-0773
Sportsman Touring 570 EFI EPS 15-17	0213-0773	0213-0773
Sportsman Touring 570 EFI EPS MD 16-17	0213-0773	0213-0773
Sportsman Touring 570 EFI EPS Tractor 16	0213-0773	0213-0773
Sportsman Touring 570 EFI EU 15	0213-0773	0213-0773
Sportsman Touring 570 EFI INTL 14	0213-0773	0213-0773
Sportsman Touring 570 EFI MD 15	0213-0773	0213-0773
Sportsman Touring 570 EPS Quad 16	0213-0773	0213-0773
Sportsman Touring 570 EPS Tractor 17	0213-0773	0213-0773
Sportsman Touring 570 EPS Tractor SP 18-19	0213-0773	0213-0773
Sportsman Touring 570 Premium 20-22	0213-0775	0213-0775
Sportsman Touring 570 SP 15-20	0213-0775	0213-0775
Sportsman 600 4x4 03-05	0213-0772	0213-0772
Ranger 6x6 700 EFI 06-09	0213-0778	0213-0778
Ranger TM 700 04	0213-0772	0213-0772
Sportsman 700 4x4 02-07	0213-0772	0213-0772
Sportsman 700 4x4 conçu après le 02/10/03 04	0213-0772	0213-0772
Sportsman 700 4x4 conçu avant le 02/10/03 04	0213-0772	0213-0772
Sportsman 700 EFI 05-07	0213-0772	0213-0772
Sportsman MV7 05	0213-0772	0213-0772
Sportsman X2 700 EFI 08	0213-0772	0213-0772
Forest 800 6x6 15	0213-0773	0213-0773
Ranger 4x4 800 EFI 14	-	0213-0870
Ranger 4x4 800 EFI Crew 10-12	-	0213-0778
Ranger 4x4 800 EFI Crew 13	0213-0779	0213-0778
Ranger 4x4 800 EFI Crew 14	0213-0779	0213-0779
Ranger 4x4 800 EFI Midsize 13	-	0213-0870
Ranger 4x4 800 EFI Midsize 14	-	0213-0870
Ranger 6x6 800 10-16	0213-0779	0213-0778
RZR 4 800 10	0213-0780	0213-0775
RZR 4 800 12-14	0213-0780	0213-0775
RZR 800 08	-	0213-0773
RZR S 800 09-14	0213-0781	0213-0775
Sportsman 800 EFI 09-14	0213-0773	0213-0773
SPortsman 800 EFI 6x6 09-14	0213-0773	0213-0773
Sportsman 800 EFI 6x6 Forest 13-14	0213-0773	0213-0773
Sportsman 800 EFI Forest 14	0213-0773	0213-0775
Sportsman 800 HO EFI 09	0213-0773	0213-0773
Sportsman Forest 800 EFI 12-13	0213-0775	0213-0775
Sportsman Touring 800 EFI 08-09	0213-0775	0213-0775
Sportsman X2 800 EFI 07	0213-0775	0213-0772
Scrambler 850 15-22	0213-0770	0213-0770
Scrambler 850 EU 15	0213-0770	0213-0770
Scrambler 850 MD 15	0213-0770	0213-0770
Scrambler 850 XP HO EPS INTL 14	0213-0776	0213-0776
Sportsman 850 21-22	0213-0770	0213-0770
Sportsman 850 High Lifter 16-22	0213-0770	0213-0770
Sportsman 850 Premium 21-22	0213-0776	0213-0776
Sportsman 850 SP 15	0213-0770	0213-0776
Sportsman 850 Ultimate Trail Edition 21-22	0213-0776	0213-0776
Sportsman 850 XP HO EPS MD 15	0213-0776	0213-0776
Sportsman Forest 850 11-15	0213-0776	0213-0776
Sportsman Forest 850 EU 15	0213-0776	0213-0776
Sportsman Touring 850 21-22	0213-0776	0213-0776
Sportsman Touring 850 EPS 14	0213-0776	0213-0776
Sportsman Touring 850 INTL 14	0213-0776	0213-0776
Sportsman Touring 850 SP 15-20	0213-0776	0213-0776
Sportsman Touring 850 SP EU 15	0213-0776	0213-0776
Sportsman Touring 850 SP MD 15	0213-0776	0213-0776
Sportsman Touring EPS 850 10-13	0213-0776	0213-0776
Sportsman Touring EPS 850 HO 13	0213-0776	0213-0776
Sportsman X2 850 11	0213-0770	0213-0770
Sportsman XP 850 09-13	0213-0770	0213-0770
Sportsman XP 850 EPS 09	0213-0770	0213-0770
ACE 900 EFI EPS 16	0213-0775	0213-0775
ACE 900 EPS XC 17-19	0213-0780	0213-0775
Brutus HD 900 13-14	0213-0777	0213-0777
Ranger 4x4 900 Diesel 11-14	0213-0779	0213-0778
Ranger 4x4 900 Diesel Crew 12-14	0213-0779	0213-0778
Ranger 900 Crew 14-19	0213-0777	0213-0777
Ranger 900 Crew EPS 14-19	0213-0782	0213-0782
Ranger 900 XP 17-19	0213-0777	0213-0777
Ranger 900 XP Crew 18	0213-0777	0213-0777
Ranger 900 XP EPS 18-19	0213-0782	0213-0782
Ranger 900 XP EU 15-16	0213-0777	0213-0777
Ranger 900 XP High Lifter 16	0213-0782	0213-0782
Ranger 900D HIPPO MPS 14	0213-0779	0213-0778
Ranger 902 Diesel 19-22	0213-0777	0213-0777
Ranger Diesel HST/Deluxe 14	0213-0777	0213-0777
Ranger Diesel INTL 14	0213-0779	0213-0778
RZR 4 900 15-18	0213-0782	0213-0782
RZR 4 XP 900 12-13	0213-0780	0213-0775
RZR 4 XP JAGGED X 13	0213-0780	0213-0775
RZR 900 50 Inch 18-20	0213-0777	0213-0777
RZR 900 50 Inch EPS 18-20	0213-0782	0213-0782
RZR 900 50 Inch MD 17	0213-0782	0213-0782
RZR 900 S 60 Inch 15-20	0213-0782	0213-0782
RZR 900 Trail Premium 21-22	0213-0782	0213-0782
RZR 900 Trail S Sport 21-22	0213-0782	0213-0782
RZR 900 Trail Sport 21-22	0213-0777	0213-0777
RZR 900 Trail Ultimate 21-22	0213-0782	0213-0782
RZR XP 900 11-13	0213-0780	0213-0775
RZR Turbo Pro XP 20	0213-0783	0213-0783
RZR Turbo Pro XP 4 20	0213-0783	0213-0783

Suite de la section KITS GOUJONS ET ÉCROUS DE ROUE page suivante.

Les produits avec une référence GRIS GRAS sont nouveaux pour 2024.

ÉCHAPPEMENT
LAMES À NEIGE ET ACCESSOIRES
TREUILS ET FIXATIONS
AUDIO
ACCESSOIRES GÉNÉRAUX ET CADENAS/ ANTIVOLS
PORTE-BAGAGES ET ACCESSOIRES
COFFRES, BAGAGES ET RANGEMENT
PIÈCES PLASTIQUES ET DE CARÉNAGE
PARE-CHOCS ET PROTECTIONS
GUIDONS ET COMMANDES
ROUES ET ACCESSOIRES
FREINS
COURROIES, CHAÎNES, PIGNONS ET COURONNES
TRANSMISSION
SUSPENSION
MOTEUR ET REFROIDISSEMENT
ADMISSION
ÉLECTRICITÉ
ÉCLAIRAGE
OUTILLAGE ET PROMOTION
INDEX

KITS GOUJONS ET ÉCROUS DE ROUE (SUITE)

KITS GOUJONS ET ÉCROUS DE ROUE AVANT ET ARRIÈRE (SUITE)

CONVIENT POUR LES MODÈLES	AVANT - RÉF.	ARRIÈRE - RÉF.
POLARIS (SUITE)		
RZR Turbo Pro XP 4 Premium 21-22	0213-0783	0213-0783
RZR Turbo Pro XP 4 Sport 21-22	0213-0783	0213-0783
RZR Turbo Pro XP 4 Ultimate 21-22	0213-0783	0213-0783
RZR Turbo Pro XP Premium 21-22	0213-0783	0213-0783
RZR Turbo Pro XP Sport 21-22	0213-0783	0213-0783
RZR Turbo Pro XP Ultimate 21-22	0213-0783	0213-0783
RZR Turbo S 21	0213-0783	0213-0783
RZR Turbo S 4 21	0213-0783	0213-0783
RZR Turbo S 4 Velocity 21	0213-0783	0213-0783
XP Turbo S Velocity 21	0213-0783	0213-0783
RZR XP 4 Turbo 16-21	0213-0783	0213-0783
RZR XP 4 Turbo S 19-20	0213-0783	0213-0783
RZR XP 4 Turbo S Velocity 20	0213-0783	0213-0783
RZR XP Turbo 16-21	0213-0783	0213-0783
RZR XP Turbo MD 16	0213-0783	0213-0783
RZR XP Turbo S 18-20	0213-0783	0213-0783
RZR XP Turbo S Velocity 20	0213-0783	0213-0783
RZR XP Turbo Tractor 17-18	0213-0783	0213-0783
Brutus HD 1000 15-18	0213-0777	0213-0777
General 1000 EPS 18-19	0213-0777	0213-0777
General 1000 EPS Deluxe 18-22	0213-0782	0213-0782
General 1000 EPS Premium 18-22	0213-0782	0213-0782
General 1000 EPS Sport 20-22	0213-0782	0213-0782
General 4 1000 EPS 17-20	0213-0782	0213-0782
General 4 1000 EPS Deluxe 21-22	0213-0782	0213-0782
General 4 1000 EPS Premium 21-22	0213-0782	0213-0782
General XP 1000 EPS 20	0213-0783	0213-0783
General XP 1000 EPS Deluxe 21-22	0213-0783	0213-0783
General XP 1000 EPS Factory Custom Edition 21	0213-0783	0213-0783
General XP 4 1000 EPS Deluxe 20	0213-0782	0213-0782
General XP 4 1000 EPS Deluxe 21-22	0213-0783	0213-0783
General XP 4 1000 EPS Factory Custom Edition 21	0213-0783	0213-0783
Ranger 1000 Diesel 15-18	0213-0777	0213-0777
Ranger 1000 Diesel Crew 15-18	0213-0777	0213-0777
Ranger 1000 Diesel EU 15-16	0213-0777	0213-0777
Ranger 1000 EPS 20-21	0213-0777	0213-0777
Ranger 1000 EPS 22	0213-0782	0213-0782
Ranger 1000 EPS BASE 18-19	0213-0777	0213-0777
Ranger 1000 EPS Crew 20	0213-0782	0213-0782
Ranger 1000 EPS Crew 21	0213-0777	0213-0777
Ranger 1000 EPS Crew 22	0213-0782	0213-0782
Ranger 1000 EPS Crew Premium 21-22	0213-0782	0213-0782
Ranger 1000 EPS F ull Size 20	0213-0782	0213-0782
Ranger 1000 EPS Full Size Crew 20	0213-0777	0213-0777
Ranger 1000 EPS HD MD 19	0213-0782	0213-0782
Ranger 1000 EPS Premium 21-22	0213-0782	0213-0782
Ranger 1000 EPS Texas Edition 20	0213-0782	0213-0782
Ranger HST 15-16	0213-0777	0213-0777
Ranger XP 1000 17	0213-0777	0213-0777
Ranger XP 1000 Crew 17	0213-0777	0213-0777
Ranger XP 1000 Crew EPS 17-18	0213-0782	0213-0782
Ranger XP 1000 Crew High Lifter 17-18	0213-0782	0213-0782
Ranger XP 1000 Crew Hunter 17	0213-0777	0213-0777
Ranger XP 1000 Crew Nstr 17	0213-0782	0213-0782
Ranger XP 1000 Crew Premium 21-22	0213-0782	0213-0782
Ranger XP 1000 Crew Trail Boss 21-22	0213-0782	0213-0782
Ranger XP 1000 EPS 17-21	0213-0782	0213-0782
Ranger XP 1000 EPS Crew 19	0213-0777	0213-0777
Ranger XP 1000 EPS Crew 20	0213-0782	0213-0782
Ranger XP 1000 EPS Crew Mud 19-22	0213-0782	0213-0782
Ranger XP 1000 EPS Crew NSTR 18-22	0213-0782	0213-0782
Ranger XP 1000 EPS Crew Texas Edition 20-22	0213-0782	0213-0782
Ranger XP 1000 EPS Mud 20-21	0213-0782	0213-0782
Ranger XP 1000 EPS NSTR 20-21	0213-0782	0213-0782
Ranger XP 1000 EPS Premium 22	0213-0782	0213-0782
Ranger XP 1000 EPS Texas Edition 21	0213-0782	0213-0782
Ranger XP 1000 EPS Trail Boss 21-22	0213-0782	0213-0782
Ranger XP 1000 High Lifter 17-22	0213-0782	0213-0782
Ranger XP 1000 Hunter 17	0213-0777	0213-0777
Ranger XP 1000 NSTR 17-22	0213-0782	0213-0782
Ranger XP 1000 Ranch 17	0213-0782	0213-0782
RZR 1000 60 Inch 16-21	0213-0782	0213-0782
RZR 1000 Trail S Premium 21-22	0213-0782	0213-0782
RZR 1000 Trail S Ultimate 21-22	0213-0782	0213-0782
RZR RS1 18-22	0213-0783	0213-0783
RZR S4 1000 19-20	0213-0782	0213-0782
RZR XP 1000 14-20	0213-0783	0213-0783
RZR XP 1000 Dynamix 19	0213-0783	0213-0783
RZR XP 1000 High Lifter 15-22	0213-0783	0213-0783
RZR XP 1000 INTL 15	0213-0783	0213-0783
RZR XP 1000 LE 20	0213-0783	0213-0783
RZR XP 1000 Premium 20-22	0213-0783	0213-0783
RZR XP 1000 Ride Command 17-19	0213-0783	0213-0783
RZR XP 1000 Sport 21-22	0213-0783	0213-0783
RZR XP 1000 Trails & Rocks 17-22	0213-0783	0213-0783
RZR XP 4 1000 14-20	0213-0783	0213-0783
RZR XP 4 1000 Dynamix 19	0213-0783	0213-0783
RZR XP 4 1000 High Lifter 17-22	0213-0783	0213-0783
RZR XP 4 1000 Premium 21-22	0213-0783	0213-0783
RZR XP 4 1000 Ride Command 18-19	0213-0783	0213-0783
RZR XP 4 1000 Sport 21-22	0213-0783	0213-0783
Scrambler 1000 MD 15	0213-0776	0213-0776
Scrambler 1000 Tractor 18	0213-0776	0213-0776
Scrambler 1000 XP 15-18	0213-0776	0213-0776
Scrambler 1000 XP EU 15	0213-0776	0213-0776
Scrambler 1000 XP HO EPS 14-15	0213-0776	0213-0776
Scrambler 1000 XP HO EPS INTL 14	0213-0776	0213-0776
Sportsman 1000 High Lifter 16-22	0213-0776	0213-0776
Sportsman 1000 MD 15	0213-0776	0213-0776
Sportsman 1000 XP 15-21	0213-0776	0213-0776
Sportsman 1000 XP Tractor 17-18	0213-0776	0213-0776
Sportsman 1000 XP Ultimate Trail 22	0213-0776	0213-0776
Sportsman Forest 1000 EU 15	0213-0776	0213-0776
Sportsman Touring 1000 15-22	0213-0776	0213-0776
Sportsman Touring 1000 Tractor 18	0213-0776	0213-0776
SUZUKI		
LT-4WD 250 Quad Runner 89-98	0213-0866	0213-0866
LT-F250 2WD 88-01	0213-0866	0213-0866
LT-F250F 4WD Quad Runner 99-02	0213-0866	0213-0866
LT-F250 Ozark 02-14	0213-0752	0213-0752
LT-Z250 04-09	0213-0750	0213-0752
LT-F300F King Quad 99-02	0213-0762	-
LT-A400 2WD King Quad 08-09	0213-0762	-
LT-A400 Eiger 2wd 02-07	0213-0762	-
LT-A400F 4WD King Quad 08-21	0213-0762	-
LT-A400F Eiger 4wd 02-07	0213-0762	-
LT-F400 2WD King Quad 08	0213-0762	-
LT-F400 Eiger 2wd 02-07	0213-0762	-
LT-F400F 4WD King Quad 08-12	0213-0762	-
LT-F400F 4WD King Quad 13-21	0213-0762	-
LT-F400F Eiger 4wd 02-07	0213-0762	-
LT-Z400 03-17	0213-0750	0213-0752
LTA-450 X King Quad 07	0213-0752	0213-0762
LTA-450 X King Quad 08-10	0213-0762	0213-0762
LT-R450 06-09	0213-0750	0213-0752
LT-A500F Quad Master Auto 00-01	0213-0762	0213-0762
LT-F500F 98-02	0213-0762	0213-0762
LT-A500F Vinson 02-07	0213-0762	0213-0762
LT-A500X 09-15	0213-0752	0213-0752
LT-A500X 16-21	0213-0762	0213-0762
LT-A500XP Power Steering 11-18	0213-0752	0213-0752
LT-A500XP Power Steering 19-21	0213-0762	0213-0762
LT-A500XP direction assistée SE 16	0213-0752	0213-0752
LTA-700 X King Quad 05-07	0213-0752	0213-0752
LTV-700F Twin Peaks 04-06	-	0213-0840
LTA-750 X King Quad 08-18	0213-0752	0213-0752
LTA-750 X King Quad 19-21	0213-0762	0213-0762
LTA-750 XP King Quad Direction assistée 09-18	0213-0752	0213-0752
LTA-750 XP King Quad SE 17-18	0213-0752	0213-0752
LTA-750 XP King Quad Direction assistée 19-21	0213-0762	0213-0762
YAMAHA		
YFZ50 17-22	0213-0848	0213-0848
YFM80 Badger 87-97	-	0213-0862
YFM80 Grizzly 05-08	-	0213-0862
YFM80 Raptor 02-08	-	0213-0862
YFM90 Grizzly 19-22	0213-0848	0213-0848
YFM90 Raptor 16-22	0213-0848	0213-0848
YFA1 89-04	0213-0739	0213-0740
YFM125 Grizzly 04-13	0213-0740	0213-0740
YFM125 Raptor 11-13	0213-0734	0213-0734
YFS200 Blaster 88-94	0213-0734	0213-0787
YFS200 Blaster 95-06	0213-0737	0213-0742
YFB250 Timberwolf 92-94	0213-0734	0213-0861
YFB250 Timberwolf 95	0213-0743	0213-0861
YFB250 Timberwolf 96-97	0213-0861	0213-0861
YFB250 Timberwolf 98	0213-0743	0213-0861
YFB250FW Timberwolf 94-00	0213-0861	0213-0861
YFM 250 Raptor 08-13	0213-0734	0213-0734

Les produits avec une référence GRIS GRAS sont nouveaux pour 2024.

KITS GOUJONS ET ÉCROUS DE ROUE (SUITE)

KITS GOUJONS ET ÉCROUS DE ROUE AVANT ET ARRIÈRE (SUITE)

CONVIENT POUR LES MODÈLES	AVANT - RÉF.	ARRIÈRE - RÉF.
YAMAHA (SUITE)		
YFM250 Big Bear 07-09	**0213-0740**	**0213-0740**
YFM250 Moto-4 89-91	**0213-0743**	**0213-0739**
YFM250B Bruin 05-06	**0213-0739**	**0213-0739**
YFM350 Grizzly IRS 07-11	**0213-0740**	**0213-0740**
YFM350 Raptor 04-06	**0213-0737**	**0213-0737**
YFM350 Raptor 07-13	**0213-0734**	**0213-0734**
YFM350 Warrior 89-04	**0213-0737**	**0213-0737**
YFM350BA Bruin 2WD 04-06	**0213-0739**	**0213-0739**
YFM350ER Moto-4 89-95	**0213-0743**	**0213-0739**
YFM350FA Bruin 4WD 04-06	**0213-0739**	**0213-0739**
YFM350FGW Grizzly 4WD 07-14	**0213-0740**	**0213-0740**
YFM350FW Big Bear 87-88	-	**0213-0739**
YFM350FW Big Bear 89-95	**0213-0861**	**0213-0739**
YFM350FW Big Bear 96-97	**0213-0861**	-
YFM350FW Big Bear 99	**0213-0739**	-
YFM350GW Grizzly 2WD 07-11	**0213-0740**	**0213-0740**
YFM350U Big Bear 96-97	**0213-0861**	-
YFM350U Big Bear 98-99	**0213-0739**	-
YFM35FX Wolverine 95-05	**0213-0739**	**0213-0739**
YFM35X Wolverine 06-07	**0213-0739**	**0213-0739**
YFM35X Wolverine 08-09	**0213-0740**	**0213-0740**
YFZ350 Banshee 87-89	-	**0213-0737**
YFZ350 Banshee 90-06	**0213-0737**	**0213-0737**
YFM400 Big Bear 2WD 00-04	**0213-0740**	**0213-0739**
YFM400 Big Bear 4WD 00-06	**0213-0740**	**0213-0739**
YFM400 Big Bear IRS 07-12	**0213-0740**	**0213-0740**
YFM400 Grizzly IRS 07	**0213-0739**	**0213-0740**
YFM400 Grizzly IRS 08	**0213-0740**	**0213-0740**
YFM400 Kodiak 2WD 00-04	**0213-0739**	**0213-0739**
YFM400 Kodiak 4WD 93-98	-	**0213-0739**
YFM400 Kodiak 4WD 99-06	**0213-0739**	**0213-0739**
450 RHINO 06-07	**0213-0747**	**0213-0743**
450 RHINO 08-09	**0213-0747**	**0213-0743**
Kodiak 450 4WD 18-22	**0213-0740**	**0213-0740**
Kodiak 450 EPS 4WD 18-19	**0213-0740**	**0213-0740**
Kodiak 450 EPS 4WD 20-22	**0213-0735**	**0213-0735**
Kodiak 450 EPS 4WD Armor Grey 18	**0213-0735**	**0213-0735**
Kodiak 450 EPS 4WD Hunter 18-20	**0213-0740**	**0213-0740**
Kodiak 450 EPS 4WD Hunter 21-22	**0213-0735**	**0213-0735**
Kodiak 450 EPS 4WD SE 20-22	**0213-0735**	**0213-0735**
YFM450 Grizzly EPS 11-14	**0213-0740**	**0213-0740**
YFM450 Grizzly IRS 07-14	**0213-0740**	**0213-0740**
YFM450 Kodiak 03-06	**0213-0739**	**0213-0739**
YFM45FX Wolverine 450 4x4 06-10	**0213-0736**	**0213-0736**
YFZ450 04-05	**0213-0737**	**0213-0734**
YFZ450 06-13	**0213-0734**	**0213-0734**
YFZ450R 09-22	**0213-0734**	**0213-0734**
YFZ450X 10-11	**0213-0734**	**0213-0734**
YFM550 Grizzly 09-14	**0213-0736**	**0213-0736**
YFM550 Grizzly EPS 09-14	**0213-0736**	**0213-0736**
YFM600 Grizzly 98	**0213-0739**	-
660 Rhino 04-07	-	**0213-0743**
YFM660 Grizzly 02-08	**0213-0738**	**0213-0738**
YFM660R Raptor 01-05	**0213-0737**	**0213-0737**
700 Rhino FI 08-13	**0213-0747**	-
Kodiak 700 4WD 16-22	**0213-0736**	**0213-0736**
Kodiak 700 4WD Hunter 16-21	**0213-0736**	**0213-0736**
Kodiak 700 EPS 4WD 16-17	**0213-0736**	**0213-0736**
Kodiak 700 EPS 4WD 18-22	**0213-0735**	**0213-0735**
Kodiak 700 EPS 4WD Vert 18	**0213-0736**	**0213-0736**
Kodiak 700 EPS 4WD Hunter 18-22	**0213-0735**	**0213-0735**
Kodiak 700 EPS 4WD SE 18-22	**0213-0735**	**0213-0735**
Viking 700 14-20	**0213-0745**	**0213-0745**
Viking 700 EPS 18-22	**0213-0744**	**0213-0744**
Viking 700 EPS Red/Green 18	**0213-0745**	**0213-0745**
Viking 700 VI EPS 15-22	**0213-0745**	**0213-0745**
Viking 700 VI EPS Hunter 18-22	**0213-0744**	**0213-0744**
Viking 700 VI EPS Ranch 18-22	**0213-0744**	**0213-0744**
Wolverine 16-18	**0213-0745**	**0213-0745**
Wolverine EPS 17	**0213-0745**	**0213-0745**
Wolverine R-SPEC 16	**0213-0745**	**0213-0745**
Wolverine R-SPEC EPS 16-17	**0213-0745**	**0213-0745**
Wolverine R-SPEC EPS 18	**0213-0744**	**0213-0744**
Wolverine R-SPEC EPS SE 16-17	**0213-0744**	**0213-0744**
Wolverine R-SPEC Hunter 18	**0213-0744**	**0213-0744**
YFM700 Grizzly 07-16	**0213-0736**	**0213-0736**
YFM700 Grizzly EPS 08-16	**0213-0736**	**0213-0736**
YFM700 Grizzly EPS 17-23	**0213-0735**	**0213-0735**
YFM700 Grizzly EPS Graphite 18	**0213-0736**	**0213-0736**
YFM700 Grizzly EPS Hunter 18-23	**0213-0735**	**0213-0735**
YFM700 Grizzly EPS LE 18	**0213-0735**	**0213-0735**
YFM700 Grizzly EPS SE 18-23	**0213-0735**	**0213-0735**
YFM700 Grizzly EPS XT-R 20-23	**0213-0735**	**0213-0735**
YFM700R Raptor 06-22	**0213-0734**	**0213-0734**
Wolverine X2 19-20	**0213-0745**	**0213-0745**
Wolverine X2 R-SPEC 19-21	**0213-0744**	**0213-0744**
Wolverine X2 XT-R 20-21	**0213-0744**	**0213-0744**
Wolverine X4 18	**0213-0745**	**0213-0745**
Wolverine X4 19-21	**0213-0744**	**0213-0744**
Wolverine X4 Hunter 18-20	**0213-0744**	**0213-0744**
Wolverine X4 SE 18-19	**0213-0744**	**0213-0744**
Wolverine X4 XT-R 20-21	**0213-0744**	**0213-0744**
YXZ1000R EPS 16-23	**0213-0744**	**0213-0744**
YXZ1000R EPS SE 17-20	**0213-0744**	**0213-0744**
YXZ1000R EPS SS 17-22	**0213-0744**	**0213-0744**
YXZ1000R EPS SS SE 17-21	**0213-0744**	**0213-0744**
YXZ1000R EPS SS XTR 20-23	**0213-0744**	**0213-0744**
YXZ1000R SE 16	**0213-0744**	**0213-0744**

KITS GOUJONS ET ÉCROUS ARRIÈRE GAUCHE ET DROITE

CONVIENT POUR LES MODÈLES	RÉF. GAUCHE	RÉF. DROITE
CAN-AM		
Commander 800 DPS 13-15,	**0213-0764**	**0213-0774**
Commander 800 DPS 16-17	**0213-0764**	**0213-0774**
Commander 800 DPS 18-20	**0213-0767**	-
Commander 800 LTD 16	**0213-0764**	**0213-0774**
Commander 800 STD 11-20	**0213-0763**	**0213-0768**
Commander 800 XT 11-15	**0213-0764**	**0213-0774**
Commander 800 XT 16-20	**0213-0767**	-
Commander Max 800 DPS 16-17	**0213-0764**	**0213-0774**
Commander Max 800 DPS 18-20	**0213-0767**	-
Commander 1000 DPS 11-17,	**0213-0764**	**0213-0774**
Commander 1000 DPS 18-20	**0213-0767**	-
Commander 1000 LTD 12-17	**0213-0764**	**0213-0774**
Commander 1000 LTD 18-20	**0213-0767**	-
Commander 1000 STD 11-14,	**0213-0763**	**0213-0768**
Commander 1000 STD 15	**0213-0764**	**0213-0774**
Commander 1000 STD 16	**0213-0763**	**0213-0768**
Commander 1000 STD 17-19	**0213-0763**	**0213-0768**
Commander 1000 X 11	**0213-0764**	**0213-0774**
Commander 1000 X 12	**0213-0764**	-
Commander 1000 XT 11-15,	**0213-0764**	**0213-0774**
Commander 1000 XT 16	**0213-0767**	-
Commander 1000 XT 17-20,	**0213-0767**	-
Commander 1000 XTP 14	**0213-0767**	-
Commander Max 1000 DPS 16	**0213-0767**	-
Commander Max 1000 DPS 17	**0213-0764**	**0213-0774**
Commander Max 1000 DPS 18-19	**0213-0767**	-
CAN-AM (SUITE)		
Commander Max 1000 LTD 16	**0213-0767**	-
Commander Max 1000 LTD 17	**0213-0764**	**0213-0774**
Commander Max 1000 LTD 18-20	**0213-0767**	-
Commander Max 1000 STD 16-19	**0213-0763**	**0213-0768**
Commander Max 1000 XT 16	**0213-0767**	-
Commander Max 1000 XT 17	**0213-0764**	**0213-0774**
Commander Max 1000 XT 18-20	**0213-0767**	-
KAWASAKI		
KLF220 Bayou 88-02	-	**0213-0849**
KLF250 Bayou 03-11	-	**0213-0849**
SUZUKI		
LT-A400 2WD King Quad 08-09	**0213-0762**	-
LT-A400 Eiger 2wd 02-07	**0213-0762**	-
LT-A400F 4WD King Quad 08-21	**0213-0762**	-
LT-A400F Eiger 4wd 02-07	**0213-0762**	-
LT-F400 2WD King Quad 08	**0213-0762**	-
LT-F400F 4WD King Quad 13-21	**0213-0762**	-
YAMAHA		
YFM250 Beartracker 99-04	**0213-0739**	**0213-0861**
YFM350FW Big Bear 96-97	**0213-0739**	-
YFM350FW Big Bear 98	**0213-0739**	-
YFM350FW Big Bear 99	**0213-0739**	-
YFM350U Big Bear 96-97	**0213-0739**	-
YFM350U Big Bear 98-99	**0213-0739**	-
YFM600 Grizzly 98	**0213-0739**	-

Les produits avec une référence GRIS GRAS sont nouveaux pour 2024.



0215-1065





0215-1068

KIT D'AMÉLIORATION DE ROULEMENT DE ROUE DAC GROS DIAMÈTRE

- Capacités de charge statique et dynamique respectivement 95 % et 86 % supérieures à celles des roulements série DAC standard
- Joints à double lèvre à fort contact avec protection renforcée
- Joints toriques sur le contour intérieur du roulement pour mettre à l'abri de l'eau et de la saleté
- Acier à roulement 52100 durci et trempé pour assurer une extrême longévité

MODÈLES	AVANT - RÉF.	ARRIÈRE - RÉF.
ARCTIC CAT		
250 2x4 99-05	**0215-1122**	**0215-1122**
250 4x4 01-04	**0215-1122**	**0215-1122**
250 4x4 05	**0215-1073**	**0215-1073**
300 2x4 98-04	**0215-1122**	**0215-1122**
300 4x4 98-04	**0215-1122**	**0215-1122**
300 4x4 05	**0215-1073**	**0215-1073**
350 CR 12	**0215-1073**	**0215-1073**
350 Utility 4x4 11	**0215-1073**	**0215-1073**
366 FIS avec AT 08-10	**0215-1073**	**0215-1073**
366 SE FIS avec AT 11	**0215-1073**	**0215-1073**
375 2x4 avec AT 02	**0215-1122**	-
375 4x4 avec AT 02	**0215-1122**	-
400 2x4 98-01	**0215-1122**	-
400 4x4 98-00	**0215-1122**	-
400 4x4 14-15	**0215-1073**	**0215-1073**
400 4x4 avec AT 03-04	**0215-1122**	-
400 4x4 avec MT 01-04	**0215-1122**	-
400 FIS 2x4 avec AT 03-04	**0215-1122**	**0215-1122**
400 FIS 2x4 avec MT 03-04	**0215-1122**	**0215-1122**
400 FIS 4x4 TRV 06-14	**0215-1073**	**0215-1073**
400 FIS 4x4 avec AT 03-04	**0215-1122**	**0215-1122**
400 FIS 4x4 avec AT 05-14	**0215-1073**	**0215-1073**
400 FIS 4x4 avec AT LTD 07	**0215-1073**	**0215-1073**
400 FIS 4x4 avec MT 02-04	**0215-1122**	**0215-1122**
400 FIS 4x4 avec MT 05-08	**0215-1073**	**0215-1073**
400 TBX 4x4 04	**0215-1122**	**0215-1122**
400 TBX 4x4 05-06	**0215-1073**	**0215-1073**
400 VP 4x4 avec AT 05-06	**0215-1073**	**0215-1073**
400 VP 4x4 avec MT 05-06	**0215-1073**	**0215-1073**
Alterra 400 16-17	**0215-1073**	**0215-1073**
425 4x4 11-12	**0215-1073**	**0215-1073**
425 SE 4x4 12	**0215-1073**	**0215-1073**
450 4x4 13-15	**0215-1073**	**0215-1073**
450 H1 10-11	**0215-1073**	**0215-1073**
450i EFI 12	**0215-1073**	**0215-1073**
450i GT EFI 12	**0215-1073**	**0215-1073**
450i TRV EFI 11-12	**0215-1073**	**0215-1073**
450i TRV GT EFI 12	**0215-1073**	**0215-1073**
Alterra 450 16-22	**0215-1073**	**0215-1073**
XC 450 11-17	**0215-1073**	**0215-1073**
454 2x4 97-98	**0215-1122**	-
454 4x4 96-98	**0215-1122**	-
500 4x4 98-99	**0215-1122**	-
500 4x4 avec AT 00-02	**0215-1122**	-
500 4x4 avec MT 00-01	**0215-1122**	-
500 EFI 4x4 avec AT 13-17	**0215-1073**	**0215-1073**
500 FIS 4x4 avec AT 02-04	**0215-1122**	**0215-1122**
500 FIS 4x4 avec AT 05-09	**0215-1073**	**0215-1073**
500 FIS 4x4 avec MT 02-04	**0215-1122**	**0215-1122**
500 FIS 4x4 avec MT 05-09	**0215-1073**	**0215-1073**
500 FIS TBX 4x4 02	**0215-1122**	-
500 FIS TBX 4x4 03-04	**0215-1122**	**0215-1122**
500 FIS TBX 4x4 05-06	**0215-1073**	**0215-1073**
500 FIS TRV 4x4 03-04	**0215-1122**	**0215-1122**
500 FIS TRV 4x4 05-08	**0215-1073**	**0215-1073**
500 TRV 13-15	**0215-1073**	**0215-1073**
500 XR 15	**0215-1073**	**0215-1073**

MODÈLES	AVANT - RÉF.	ARRIÈRE - RÉF.
ARCTIC CAT (SUITE)		
500 XT EFI 13-14	**0215-1073**	**0215-1073**
Alterra 500 17-18	**0215-1073**	**0215-1073**
Alterra 500 XT 16	**0215-1073**	**0215-1073**
Alterra TRV 500 17	**0215-1073**	**0215-1073**
Prowler 500 17-22	**0215-1073**	**0215-1073**
Prowler 500 HDX 14-15	**0215-1073**	**0215-1073**
Prowler 500 HDX LTD 14	**0215-1073**	**0215-1073**
Prowler 500 HDX XT 14-17	**0215-1073**	**0215-1073**
550 EFI 4x4 12-14	**0215-1073**	**0215-1073**
550 GT EFI 4x4 12	**0215-1073**	**0215-1073**
550 H1 FIS 4x4 09-11	**0215-1073**	**0215-1073**
550 H1 FIS 4x4 LTD 09	**0215-1073**	**0215-1073**
550 LTD EFI 11-14	**0215-1073**	**0215-1073**
550 TRV 4x4 avec AT 09-11	**0215-1073**	**0215-1073**
550 TRV Cruiser 12	**0215-1073**	**0215-1073**
550 TRV GT 11-12	**0215-1073**	**0215-1073**
550 TRV LTD 09-15	**0215-1073**	**0215-1073**
550 TRV XT 13-15	**0215-1073**	**0215-1073**
550 XR 15	**0215-1073**	**0215-1073**
550 XR LTD 15	**0215-1073**	**0215-1073**
550 XR XT 15	**0215-1073**	**0215-1073**
550 XT EFI 4x4 13-14	**0215-1073**	**0215-1073**
Alterra 550 16	**0215-1073**	**0215-1073**
Alterra 550 XT 16	**0215-1073**	**0215-1073**
Alterra TRV 550 XT EPS 17	**0215-1073**	**0215-1073**
Prowler 550 09	**0215-1073**	**0215-1073**
Prowler 550 XT 10-15	**0215-1073**	**0215-1073**
Alterra 570 19-20	**0215-1073**	**0215-1073**
Alterra 570 EPS 19-21	**0215-1073**	**0215-1073**
Alterra 570 XT 19	**0215-1073**	**0215-1073**
Alterra 600 EPS 22	**0215-1073**	**0215-1073**
650 4x4 H1 07-11	**0215-1073**	**0215-1073**
650 4x4 avec AT V2 04	**0215-1122**	**0215-1073**
650 4x4 avec AT V2 05-06	**0215-1073**	**0215-1073**
650 H1 LTD 05-07	**0215-1073**	**0215-1073**
650 H1 Mudpro 10-11	**0215-1073**	**0215-1073**
650 H1 TBX 07-09	**0215-1073**	**0215-1073**
650 TRV 07-09	**0215-1073**	**0215-1073**
650 TRV LTD 07	**0215-1073**	**0215-1073**
650i 4x4 12	**0215-1073**	**0215-1073**
Prowler 650 07-08	**0215-1073**	**0215-1073**
Prowler 650 XT 06-09	**0215-1073**	**0215-1073**
700 Diesel 07-15	**0215-1073**	**0215-1073**
700 EFI 07-14	**0215-1073**	**0215-1073**
700 EFI H1 08-10	**0215-1073**	**0215-1073**
700 EFI H1 LTD 09	**0215-1073**	**0215-1073**
700 EFI H1 Mudpro 09-11	**0215-1073**	**0215-1073**
700 GT EFI 12	**0215-1073**	**0215-1073**
700 LTD 06-14	**0215-1073**	**0215-1073**
700 Mudpro 12	**0215-1073**	**0215-1073**
700 Mudpro LTD 12-17	**0215-1073**	**0215-1073**
700 TBX 10-17	**0215-1073**	**0215-1073**
700 TBX GT 12	**0215-1073**	**0215-1073**
700 TBX LTD 11	**0215-1073**	**0215-1073**
700 TBX SE 16	**0215-1073**	**0215-1073**
700 TRV 08-12	**0215-1073**	**0215-1073**
700 TRV Cruiser 08-10	**0215-1073**	**0215-1073**

Les produits avec une référence GRIS GRAS sont nouveaux pour 2024.

KIT D'AMÉLIORATION DE ROULEMENT DE ROUE DAC GROS DIAMÈTRE (SUITE)

MODÈLES	AVANT - RÉF.	ARRIÈRE - RÉF.
ARCTIC CAT (SUITE)		
700 TRV GT 11-12	**0215-1073**	**0215-1073**
700 TRV LTD 13-15	**0215-1073**	**0215-1073**
700 TRV SE 16	**0215-1073**	**0215-1073**
700 TRV XT 13-15	**0215-1073**	**0215-1073**
700 XR 15	**0215-1073**	**0215-1073**
700 XR LTD 15	**0215-1073**	**0215-1073**
700 XR XT 15	**0215-1073**	**0215-1073**
700 XT 13-14	**0215-1073**	**0215-1073**
Alterra 700 16-21	**0215-1073**	**0215-1073**
Alterra 700 Mudpro LTD 18-19	**0215-1073**	**0215-1073**
Alterra 700 TBX 18-20	**0215-1073**	**0215-1073**
Alterra 700 VLX 18	**0215-1073**	**0215-1073**
Alterra 700 VLX EPS 18	**0215-1073**	**0215-1073**
Alterra 700 XT 16	**0215-1073**	**0215-1073**
Alterra 700 XT EPS 17-19	**0215-1073**	**0215-1073**
Alterra TRV 700 EPS 20	**0215-1073**	**0215-1073**
Alterra TRV 700 XT EPS 17-22	**0215-1073**	**0215-1073**
Prowler 700 Crew HDX XT 17	**0215-1073**	**0215-1134**
Prowler 700 HDX 12-14	**0215-1073**	**0215-1073**
Prowler 700 HDX XT 15-17	**0215-1073**	**0215-1073**
Prowler 700 HDX XT SE 16	**0215-1073**	**0215-1073**
Prowler 700 XT 09-17	**0215-1073**	**0215-1073**
Prowler 700 XTX 08-14	**0215-1073**	**0215-1073**
VLX 700 17	**0215-1073**	**0215-1073**
Wildcat Sport 15-16	**0215-1073**	**0215-1073**
Wildcat Sport LTD 15-19	**0215-1073**	**0215-1073**
Wildcat Sport SE 17	**0215-1073**	**0215-1073**
Wildcat Sport XT 15-19	**0215-1073**	**0215-1073**
Wildcat Trail 14-19	**0215-1073**	**0215-1073**
Wildcat Trail LTD 15-20	**0215-1073**	**0215-1073**
Wildcat Trail SE 16-17	**0215-1073**	**0215-1073**
Wildcat Trail XT 14-20	**0215-1073**	**0215-1073**
Prowler Pro 19-22	**0215-1134**	**0215-1134**
Prowler Pro Crew 20-22	**0215-1134**	**0215-1134**
Prowler Pro Crew XT 19	**0215-1134**	**0215-1134**
Prowler Pro XT 19	**0215-1134**	**0215-1134**
Wildcat 4X LTD 18	**0215-1073**	**0215-1073**
Wildcat X EPS 18	**0215-1073**	**0215-1073**
Wildcat X EPS 19	**0215-1073**	**0215-1134**
Wildcat X LTD EPS 18-19	**0215-1073**	**0215-1134**
1000 H2 LTD 11	**0215-1073**	**0215-1073**
1000 H2 Mudpro 10-11	**0215-1073**	**0215-1073**
1000 H2 Thundercat 08-10	**0215-1073**	**0215-1073**
1000 Mudpro LTD 12-17	**0215-1073**	**0215-1073**
1000 TRV 09-10	**0215-1073**	**0215-1073**
1000 TRV Cruiser 09-12	**0215-1073**	**0215-1073**
1000 TRV GT 12	**0215-1073**	**0215-1073**
1000 TRV LTD 13-15	**0215-1073**	**0215-1073**
1000 TRV XT 15	**0215-1073**	**0215-1073**
1000 XT 13-17	**0215-1073**	**0215-1073**
1000i GT 12	**0215-1073**	**0215-1073**
Alterra TRV 1000 XT 17	**0215-1073**	**0215-1073**
Prowler 1000 XT 15-17	**0215-1073**	**0215-1073**
Prowler 1000 XTZ 11-14	**0215-1073**	**0215-1073**
Prowler 1000 XTZ H2 09-11	**0215-1073**	**0215-1073**
Wildcat 1000 14-15	**0215-1073**	**0215-1073**
Wildcat 1000 Dernière construction 13	**0215-1073**	**0215-1073**
Wildcat 4 13-14	**0215-1073**	**0215-1073**
Wildcat 4 LTD 14	**0215-1073**	**0215-1073**
Wildcat 4X 14-16	**0215-1073**	**0215-1073**
Wildcat 4X LTD 14-15	**0215-1073**	**0215-1073**
Wildcat GT 12-13	**0215-1073**	**0215-1073**
Wildcat LTD 13-14	**0215-1073**	**0215-1073**
Wildcat LTD dernière construction 13	**0215-1073**	**0215-1073**
Wildcat X 13-16	**0215-1073**	**0215-1073**
Wildcat X LTD 14-16	**0215-1073**	**0215-1073**
Wildcat X SE 16	**0215-1073**	**0215-1073**
CAN-AM		
Outlander 330 04-05	**0215-1067**	-
Outlander 330 4X4 05	**0215-1067**	-
Outlander 400 03-04	**0215-1067**	-
Outlander 400 STD 2x4 05	**0215-1067**	-
Outlander 400 STD 4x4 05	**0215-1067**	-
Outlander 400 XT 4x4 04-05	**0215-1067**	-
Outlander Max 400 STD 4x4 05	**0215-1067**	-
Quest 500 02-04	**0215-1066**	-
Quest 500 XT 02-04	**0215-1066**	-

MODÈLES	AVANT - RÉF.	ARRIÈRE - RÉF.
CAN-AM (SUITE)		
Traxter 500 02-05	**0215-1066**	-
Traxter 500 Auto CVT 05	**0215-1066**	-
Quest 650 STD/XT 02-04	**0215-1066**	-
Traxter 650 04-05	**0215-1066**	-
Traxter 650 Auto CVT 05	**0215-1066**	-
Maverick X3 17	**0215-1105**	**0215-1105**
Maverick X3 900 HO 18	**0215-1105**	**0215-1105**
Maverick X3 Max Turbo 18-22	**0215-1105**	**0215-1105**
Maverick X3 Max Turbo R 18-21	**0215-1105**	**0215-1105**
Maverick X3 Max Turbo R DS 20	**0215-1105**	**0215-1105**
Maverick X3 Max Turbo R RS 20-21	**0215-1105**	**0215-1105**
Maverick X3 Max Turbo R XDS 18-19	**0215-1105**	**0215-1105**
Maverick X3 Max Turbo R XRS 18-19	**0215-1105**	**0215-1105**
Maverick X3 Max Turbo R XRS avec Smart-Lok 18	**0215-1105**	**0215-1105**
Maverick X3 Max Turbo RR XDS 20-22	**0215-1105**	**0215-1105**
Maverick X3 Max Turbo RR XMR 20-22	**0215-1105**	**0215-1105**
Maverick X3 Max Turbo RR XRS 20-22	**0215-1105**	**0215-1105**
Maverick X3 Turbo 18-22	**0215-1105**	**0215-1105**
Maverick X3 Turbo R 18-21	**0215-1105**	**0215-1105**
Maverick X3 Turbo R DS 20-21	**0215-1105**	**0215-1105**
Maverick X3 Turbo R RS 20	**0215-1105**	**0215-1105**
Maverick X3 Turbo R XDS 18-19	**0215-1105**	**0215-1105**
Maverick X3 Turbo R XMR 18-19	**0215-1105**	**0215-1105**
Maverick X3 Turbo R XRC 18-19	**0215-1105**	**0215-1105**
Maverick X3 Turbo R XRS 18-19	**0215-1105**	**0215-1105**
Maverick X3 Turbo R XRS avec Smart-Lok 18	**0215-1105**	**0215-1105**
Maverick X3 Turbo RR DS 22	**0215-1105**	**0215-1105**
Maverick X3 Turbo RR RS 22	**0215-1105**	**0215-1105**
Maverick X3 Turbo RR XDS 20-22	**0215-1105**	**0215-1105**
Maverick X3 Turbo RR XMR 20-21	**0215-1105**	**0215-1105**
Maverick X3 Turbo RR XMR 64 22	**0215-1105**	**0215-1105**
Maverick X3 Turbo RR XMR 72 22	**0215-1105**	**0215-1105**
Maverick X3 Turbo RR XRC 20-21	**0215-1105**	**0215-1105**
Maverick X3 Turbo RR XRC 64 22	**0215-1105**	**0215-1105**
Maverick X3 Turbo RR XRC 72 22	**0215-1105**	**0215-1105**
Maverick X3 Turbo RR XRS 20-22	**0215-1105**	**0215-1105**
Maverick X3 Turbo XMR 18-21	**0215-1105**	**0215-1105**
Maverick X3 Turbo XRC 18-21	**0215-1105**	**0215-1105**
Maverick X3 XDS 17	**0215-1105**	**0215-1105**
Maverick X3 XRS 17	**0215-1105**	**0215-1105**
CFMOTO		
C Force 400 AU 16-22	**0215-1073**	**0215-1073**
C Force 500 HO 14-18	**0215-1073**	**0215-1073**
C Force 500 S 15-22	**0215-1073**	**0215-1073**
C Force 500 X5 L Carb 14	**0215-1073**	**0215-1073**
C Force 500 X5 L EFI 14	**0215-1073**	**0215-1073**
C Force 500 X5 S Carb 14	**0215-1073**	**0215-1073**
C Force 500 X5 S EFI 14	**0215-1073**	**0215-1073**
C Force 500-2 L 11-12	**0215-1073**	**0215-1073**
C Force 500-2 S 07-14	**0215-1073**	**0215-1073**
C Force 500-2A L 07-14	**0215-1073**	**0215-1073**
C Force X5 500 L Carb 11-13	**0215-1073**	**0215-1073**
C Force X5 500 L EFI 11-13	**0215-1073**	**0215-1073**
C Force X5 500 S Carb 11-13	**0215-1073**	**0215-1073**
C Force X5 500 S EFI 11-12	**0215-1073**	**0215-1073**
U Force 500 19-20	**0215-1073**	-
U Force 500 HO 15-18	**0215-1073**	-
Z Force 500 18-22	**0215-1073**	-
Z Force 500 HO 16-17	**0215-1073**	-
Z Force 500 Trail 19	**0215-1073**	-
Z Force 500 Z5 18	**0215-1073**	-
C Force 600 19-22	**0215-1073**	**0215-1073**
C Force 600 Touring 20-22	**0215-1073**	**0215-1073**
C Force X6 600 13	**0215-1073**	**0215-1073**
C Force X6 600 L 11-12	**0215-1073**	**0215-1073**
C Force X6 600 S 11-12	**0215-1073**	**0215-1073**
C Force X6 X-Lander 12	**0215-1073**	**0215-1073**
C Force X600 L 14	**0215-1073**	**0215-1073**
C Force X600 S 14	**0215-1073**	**0215-1073**
Z Force 600 11	**0215-1073**	-
Z Force 600 Z6 11	**0215-1073**	-
Z Force Z6 13	**0215-1073**	-
Z6 Sport 12-14	**0215-1073**	-
Z Force Z6 Sport 15	**0215-1073**	-
Z6-EX Sport 12-14	**0215-1073**	-
C Force 800 15-18	**0215-1073**	**0215-1073**

Suite de la section KIT D'AMÉLIORATION DE ROULEMENT DE ROUE DAC GROS DIAMÈTRE page suivante.

Les produits avec une référence **GRIS GRAS** sont nouveaux pour 2024.

KIT D'AMÉLIORATION DE ROULEMENT DE ROUE DAC GROS DIAMÈTRE (SUITE)

CONVIENT POUR LES MODÈLES	AVANT - RÉF.	ARRIÈRE - RÉF.
CFMOTO (SUITE)		
C Force 800 XC 19-22	**0215-1073**	-
C Force X8 X-Lander 12-14	**0215-1073**	**0215-1073**
U Force 800 16-22	**0215-1073**	-
U Force 800 EX 15-18	**0215-1073**	-
U Force Tracker 800 13-14	**0215-1073**	-
Z Force 800 17-18	**0215-1073**	-
Z Force 800 EX 17-22	**0215-1073**	-
Z Force 800 Trail 18-22	**0215-1073**	-
Z Force 800 Z8 EX 18	**0215-1073**	-
Z Force 800 Z8 Trail 18	**0215-1073**	-
Z Force Z8 16	**0215-1073**	-
Z Force Z8 EX 16	**0215-1073**	-
Z Force Z8 EX Sport 15	**0215-1073**	-
Z Force Z8 Sport 15	**0215-1073**	-
Z8-EX Sport 14	**0215-1073**	-
C Force 1000 21-22	**0215-1073**	-
Z Force 1000 18-19	**0215-1073**	-
Z Force 1000 EX 18	**0215-1073**	-
HONDA		
TRX420 FA IRS 09-14	-	**0215-1127**
TRX420 FA IRS 15-23	**0215-1128**	**0215-1127**
TRX420 FA Solid Axle 14-23	**0215-1128**	-
TRX420 FE 14-23	**0215-1128**	-
TRX420 FM 14-23	**0215-1128**	-
TRX420 FPA IRS 09-14	-	**0215-1127**
TRX420 TE 14-23	**0215-1128**	-
TRX420 TM 14-23	**0215-1128**	-
Pioneer 500 15-16	**0215-1129**	-
Pioneer 500 17-22	**0215-1129**	**0215-1130**
TRX500FA 15-19	**0215-1128**	**0215-1127**
TRX500FE 14-19	**0215-1128**	-
TRX500FM IRS 15-19	**0215-1128**	**0215-1127**
TRX500FM Solid Axle 14-19	**0215-1128**	-
Pioneer 520 21-22	**0215-1129**	**0215-1130**
TRX520FA 20-23	**0215-1128**	**0215-1127**
TRX520FE 20-23	**0215-1128**	-
TRX520FM IRS 20-23	**0215-1128**	**0215-1127**
TRX520FM Solid Axle 20-23	**0215-1128**	-
TRX650 Rincon 03-05	-	**0215-1123**
TRX680 Rincon 06-22	-	**0215-1123**
Big Red MUV 700 09-13	-	-
Pioneer 700 14	**0215-1129**	-
Pioneer 700 15-23	**0215-1129**	**0215-1130**
Pioneer 700 Deluxe 17-23	**0215-1129**	**0215-1130**
Pioneer 700 -4 14	**0215-1129**	-
Pioneer 700-4 15-23	**0215-1129**	**0215-1130**
Pioneer 700-4 Deluxe 17-23	**0215-1129**	**0215-1130**
TRX700XX 08-09	-	**0215-1127**
Pioneer 1000 16-22	**0215-1130**	**0215-1130**
Pioneer 1000 Deluxe 20-22	**0215-1130**	**0215-1130**
Pioneer 1000 Limited 17-19	**0215-1130**	**0215-1130**
Pioneer 1000-5 16-22	**0215-1130**	**0215-1130**
Pioneer 1000-5 Deluxe 16-22	**0215-1130**	**0215-1130**
Pioneer 1000-5 Limited 17-21	**0215-1130**	**0215-1130**
Pioneer 1000-6 Deluxe 23	**0215-1130**	**0215-1130**
JOHN DEERE		
Trail Buck 500 Utility (tous)	**0215-1066**	-
Trail Buck 650 (tous)	**0215-1066**	-
Trail Buck 650 EX (tous)	**0215-1066**	-
Trail Buck 650 EXT (tous)	**0215-1066**	-
KAWASAKI		
KLF300C Bayou 4x4 1989-05	**0215-1125**	-
KVF300A Prairie 4x4 99-02	**0215-1125**	-
KVF300B Prairie 2x4 99-02	**0215-1125**	-
KVF360A Prairie 4x4 03-13	**0215-1124**	-
KVF360B Prairie 03-11	**0215-1124**	-
KVF360C Prairie 4x4 03-13	**0215-1124**	-
KLF400 Bayou 1993-99	**0215-1125**	-
KVF400A Prairie 4x4 1997-98	**0215-1125**	-
KVF400B Prairie 98	**0215-1125**	-
KVF400C Prairie 4x4 99-02	**0215-1125**	-
KVF400D Prairie 99-02	**0215-1125**	-
KVF650 Brute Force 05-13	**0215-1124**	-
KVF650 I Brute Force 06-13	**0215-1124**	-
KVF650 Prairie 02-03	**0215-1124**	-
KVF700 Prairie 04-06	**0215-1124**	-

CONVIENT POUR LES MODÈLES	AVANT - RÉF.	ARRIÈRE - RÉF.
KAWASAKI (SUITE)		
Mule PRO-MX 19-22	**0215-1131**	**0215-1130**
Mule PRO-MX EPS 19-23	**0215-1131**	**0215-1130**
Mule PRO-MX EPS Camo 19-23	**0215-1131**	**0215-1130**
Mule PRO-MX EPS LE 21-23	**0215-1131**	**0215-1130**
Mule PRO-MX LE 19-20	**0215-1131**	**0215-1130**
Mule PRO-MX SE 23	**0215-1131**	**0215-1130**
KVF750 Brute Force 05-21	**0215-1124**	-
KVF750 Brute Force EPS 12-23	**0215-1124**	-
Mule PRO-FX 800 16-18	**0215-1131**	**0215-1130**
Mule PRO-FX 800 19-23	-	**0215-1130**
Mule PRO-FX 800 EPS 21-22	-	**0215-1130**
Mule PRO-FX 800 LE 19-22	-	**0215-1130**
Mule PRO-FXR 800 18-23	**0215-1131**	**0215-1130**
Mule PRO-FXT 800 15-23	**0215-1131**	**0215-1130**
Mule PRO-FXT 800 Ranch 21-22	**0215-1131**	**0215-1130**
Mule PRO-FXT EPS LE 21-23	**0215-1131**	**0215-1130**
Mule PRO-DX 16-23	-	**0215-1130**
Mule PRO-DX EPS 21	-	**0215-1130**
Mule PRO-DXT 16-23	-	**0215-1130**
Mule PRO-DXT EPS 21	-	**0215-1130**
KUBOTA		
RTV400 (tous)	**0215-1072**	-
RTV500 (tous)	**0215-1072**	-
KYMCO		
Maxxer 375 10	**0215-1073**	**0215-1073**
MXU 375 09-10	**0215-1073**	**0215-1073**
MXU 375 Utility 10	**0215-1073**	**0215-1073**
MXU 400 (tous)	**0215-1073**	**0215-1073**
MAXXER 450i (tous)	**0215-1073**	**0215-1073**
MXU 450i (tous)	**0215-1073**	**0215-1073**
MXU 500 2WD (tous)	**0215-1073**	-
MXU 500 4WD (tous)	**0215-1073**	-
MXU 500 IRS 10	-	**0215-1073**
MXU 500i (tous)	**0215-1073**	**0215-1073**
POLARIS		
LSV Electric 4x4 11-12	**0215-1072**	**0215-1134**
Ranger EV 4x4 10-22	**0215-1072**	**0215-1134**
Ranger EV LIION 16-18	**0215-1072**	**0215-1134**
Ranger EV Midsize INTL 14	**0215-1072**	**0215-1134**
Sportsman 300 4x4 08-10	**0215-1072**	**0215-1072**
ACE 325 14-16	**0215-1072**	**0215-1134**
ACE 325 EU 15	**0215-1072**	**0215-1134**
ACE 325 HD 15	**0215-1072**	**0215-1134**
Magnum 325 2x4 02	-	**0215-1072**
Magnum 325 4x4 02	-	**0215-1072**
Magnum 325 4x4 HDS 02	**0215-1072**	**0215-1072**
Magnum 325 4x4 HDS AA 01	**0215-1072**	**0215-1072**
Magnum 325 4x4 HDS FB 01	**0215-1072**	**0215-1072**
Ranger 325 ETX 15-16	**0215-1072**	**0215-1134**
Ranger 325 ETX EU 15	**0215-1072**	**0215-1134**
Sportsman 325 ETX EFI 15	**0215-1072**	**0215-1134**
Sportsman 325 ETX EFI MD 15	**0215-1072**	**0215-1134**
Xpedition 325 02	-	**0215-1072**
ATP 330 4x4 04-05	**0215-1072**	**0215-1072**
Magnum 330 2x4 03-05	-	**0215-1072**
Magnum 330 4x4 05	**0215-1072**	**0215-1072**
Magnum 330 4x4 AA AB AC 03-04	**0215-1072**	**0215-1072**
Magnum 330 4x4 FB 03-04	**0215-1072**	**0215-1072**
Trail Blazer 330 10-13	**0215-1072**	-
Trail Boss 330 10-13	**0215-1072**	-
Sportsman 335 99-00	-	**0215-1134**
Worker 335 99	-	**0215-1134**
Ranger 4x4 400 10-14	**0215-1072**	**0215-1134**
Sportsman 400 4x4 01-03	-	**0215-1134**
Sportsman 400 4x4 05	**0215-1072**	**0215-1134**
Sportsman 400 4x4 AA AE AG 04	-	**0215-1134**
Sportsman 400 4x4 AQ-AV 04	**0215-1072**	**0215-1134**
SPortsman 400 HO 4x4 08-10	**0215-1072**	**0215-1072**
SPortsman 400 HO 4x4 11-14	**0215-1072**	**0215-1134**
Xpedition 425 02	-	**0215-1072**
450 HO 2x4 MD 16	**0215-1072**	**0215-1134**
Farmhand 450 2x4 17	**0215-1072**	**0215-1072**
Sportsman 450 06-07	**0215-1072**	**0215-1134**
Sportsman 450 EFI MD 16	**0215-1072**	**0215-1134**
Sportsman 450 EPS Quad 16	**0215-1072**	**0215-1134**
Sportsman 450 EPS ZUG 16	**0215-1072**	**0215-1134**
Sportsman 450 HD 2x4 18	**0215-1072**	**0215-1134**

Les produits avec une référence **GRIS GRAS** sont nouveaux pour 2024.

KIT D'AMÉLIORATION DE ROULEMENT DE ROUE DAC GROS DIAMÈTRE (SUITE)

CONVIENT POUR LES MODÈLES	AVANT - RÉF.	ARRIÈRE - RÉF.
POLARIS (SUITE)		
Sportsman 450 HO 16- 22	**0215-1072**	**0215-1134**
Sportsman 450 HO 2x4 MD 16	**0215-1072**	**0215-1134**
Sportsman 450 Tractor 16	**0215-1072**	**0215-1134**
ACE 500 17-19	**0215-1072**	**0215-1134**
ATP 500 4x4 04-05	**0215-1072**	**0215-1072**
ATV 500 Pro 02	**0215-1072**	**0215-1072**
Magnum 500 2x4 HDS 02	-	**0215-1072**
Magnum 500 4x4 AA 02	**0215-1072**	**0215-1072**
Magnum 500 4x4 AB/FB 02	**0215-1072**	**0215-1072**
Magnum 500 4x4 HDS 03	**0215-1072**	**0215-1072**
Magnum 500 4x4 HDS AA 01-02	**0215-1072**	**0215-1072**
Magnum 500 4x4 HDS FB 01	**0215-1072**	**0215-1072**
Outlaw 500 06-07	-	**0215-1072**
PTV Series 10 4x4 03	**0215-1072**	**0215-1072**
Ranger 2x4 500 05-06	**0215-1072**	**0215-1134**
Ranger 2x4 500 07	**0215-1072**	-
Ranger 2x4 500 08-09	**0215-1072**	**0215-1134**
Ranger 4x4 500 04-05	**0215-1072**	-
Ranger 4x4 500 06	**0215-1072**	**0215-1134**
Ranger 4x4 500 Crew 11-12	**0215-1072**	**0215-1134**
Ranger 4x4 500 Crew Midsize 13	**0215-1072**	**0215-1134**
Ranger 4x4 500 EFI 06-08	**0215-1072**	**0215-1134**
Ranger 4x4 500 EFI 09-10	**0215-1076**	**0215-1134**
Ranger 4x4 500 EFI 11-12	**0215-1072**	**0215-1134**
Ranger 4x4 500 Midsize 13	**0215-1072**	**0215-1134**
Ranger 500 2WD 17-21	**0215-1072**	**0215-1134**
Ranger 500 4x4 18-22	**0215-1072**	**0215-1134**
Ranger 500 ETX 17	**0215-1072**	**0215-1134**
Ranger 6x6 500 04-05	**0215-1072**	-
Ranger Series 10 4x4 & 6x6 07	**0215-1072**	-
Ranger Series 11 4x4 & 6x6 07	**0215-1072**	-
Scrambler 500 4x4 10-12	**0215-1072**	-
Sportsman 500 4x4 1996-00	-	**0215-1134**
Sportsman 500 4x4 DUSE 01-02	-	**0215-1134**
Sportsman 500 4x4 DUSE HO 01	-	**0215-1134**
Sportsman 500 4x4 HO 01-03	-	**0215-1134**
Sportsman 500 4x4 HO 05-13	**0215-1072**	**0215-1134**
Sportsman 500 4x4 HO AA-AC-AE-AG 04	-	**0215-1134**
Sportsman 500 4x4 HO AO-AX 04	**0215-1072**	**0215-1134**
Sportsman 500 4x4 RSE 99-02	-	**0215-1134**
Sportsman 500 EFI 06-09	**0215-1072**	**0215-1134**
Sportsman 500 Tractor EFI 09-10	**0215-1072**	**0215-1134**
Sportsman 500 X2 06-09	**0215-1072**	**0215-1134**
Sportsman Forest 500 11-13	**0215-1072**	**0215-1134**
Sportsman Forest 500 Tractor 11-14	**0215-1072**	**0215-1134**
Sportsman Touring 500 08-13	**0215-1072**	**0215-1134**
Worker 500 4x4 99-02	-	**0215-1134**
Xplorer 500 1997	-	**0215-1134**
Outlaw 525 IRS 07-11	-	**0215-1072**
Sportsman 550 11-13	**0215-1076**	**0215-1076**
Sportsman 550 EPS 10-14	**0215-1076**	**0215-1076**
Sportsman 550 X2 10-14	**0215-1076**	**0215-1076**
Sportsman 550 X2 EPS LE 14	**0215-1076**	**0215-1076**
Sportsman 550 X2 INTL 14	**0215-1076**	**0215-1076**
Sportsman 550 XP 09-14	**0215-1076**	**0215-1076**
Sportsman 550 XP EPS 09	**0215-1076**	**0215-1076**
Sportsman 550 XP EPS HD INTL 14	**0215-1076**	**0215-1076**
Sportsman Forest 550 11-14	**0215-1076**	**0215-1076**
Sportsman Touring 550 EPS 10-14	**0215-1076**	**0215-1076**
ACE 570 15-17	**0215-1072**	**0215-1134**
ACE 570 18-19	**0215-1076**	**0215-1134**
ACE 570 EU 15-18	**0215-1072**	**0215-1134**
ACE 570 HD 15-19	**0215-1072**	**0215-1134**
ACE 570 MD 16	**0215-1072**	**0215-1134**
Ranger 570 14-21	**0215-1072**	**0215-1134**
Ranger 570 Crew 14-21	**0215-1072**	**0215-1134**
Ranger 570 Crew EPS 14-20	**0215-1072**	**0215-1134**
Ranger 570 Crew Premium 21	**0215-1072**	**0215-1134**
Ranger 570 Crew SP 22	-	**0215-1134**
Ranger 570 Crew SP NSTR 22	-	**0215-1134**
Ranger 570 Crew SP Premium 22	-	**0215-1134**
Ranger 570 EPS 14-19	**0215-1072**	**0215-1134**
Ranger 570 EU 15-17	**0215-1072**	**0215-1134**
Ranger 570 Full Size 15	**0215-1076**	**0215-1134**
Ranger 570 Full Size 17-22	**0215-1072**	**0215-1134**
Ranger 570 Full Size Crew 15-16	**0215-1076**	**0215-1134**

CONVIENT POUR LES MODÈLES	AVANT - RÉF.	ARRIÈRE - RÉF.
POLARIS (SUITE)		
Ranger 570 Full Size avec Strut 16	**0215-1072**	**0215-1134**
Ranger 570 HD 19	**0215-1072**	**0215-1134**
Ranger 570 INTL 14	**0215-1072**	**0215-1134**
Ranger 570 Premium 21	**0215-1072**	**0215-1134**
Ranger 570 SP 22	**0215-1072**	**0215-1134**
Ranger 570 SP NSTR 22	-	**0215-1134**
Ranger 570 SP Premium 22	-	**0215-1134**
Ranger 570 XP Full Size 16	**0215-1076**	**0215-1134**
Ranger 570 XP Full Size EPS 16	**0215-1076**	**0215-1134**
Ranger 570-6 Full Size Crew 16	**0215-1076**	**0215-1134**
Ranger 570-6 Full Size Crew 17-22	**0215-1072**	**0215-1134**
RZR 570 EFI 12-20	**0215-1076**	**0215-1134**
RZR 570 EFI EPS 18-20	**0215-1076**	**0215-1134**
RZR 570 EU 15-18	**0215-1076**	**0215-1134**
RZR 570 S 17	**0215-1076**	**0215-1134**
RZR 570 Trail 21-22	**0215-1076**	**0215-1134**
RZR 570 Trail Premium 21	**0215-1076**	**0215-1134**
Sportsman 570 6x6 17-22	**0215-1072**	**0215-1134**
Sportsman 570 6x6 Tractor 17-18	**0215-1072**	**0215-1134**
Sportsman 570 EFI 14-22	**0215-1072**	**0215-1134**
Sportsman 570 EFI EPS 14-15	**0215-1072**	**0215-1134**
Sportsman 570 EFI EPS Forest Quad 15	**0215-1072**	**0215-1134**
Sportsman 570 EFI EPS Forest Tractor 15	**0215-1072**	**0215-1134**
Sportsman 570 EFI EPS MD 15	**0215-1072**	**0215-1134**
Sportsman 570 EFI HD 16-18	**0215-1072**	**0215-1134**
Sportsman 570 EFI MD 15-17	**0215-1072**	**0215-1134**
Sportsman 570 EFI UTE 17-19	**0215-1072**	**0215-1134**
Sportsman 570 EFI UTE HD 15-16	**0215-1072**	**0215-1134**
Sportsman 570 EFI UTE HD EPS 14	**0215-1072**	**0215-1134**
Sportsman 570 EFI UTE MD 16	**0215-1072**	**0215-1134**
Sportsman 570 EFI UTE Tractor 16	**0215-1072**	**0215-1134**
Sportsman 570 EFI X2 EPS 15-21	**0215-1072**	**0215-1134**
Sportsman 570 EFI X2 EPS EU 15	**0215-1072**	**0215-1134**
Sportsman 570 EPS EU 17-18	**0215-1072**	**0215-1134**
Sportsman 570 EPS Quad 16	**0215-1072**	**0215-1134**
Sportsman 570 EPS Tractor 16	**0215-1072**	**0215-1134**
Sportsman 570 EPS UTE Quad 16	**0215-1072**	**0215-1134**
Sportsman 570 EPS ZUG 16-18	**0215-1072**	**0215-1134**
Sportsman 570 HD 15	**0215-1072**	**0215-1134**
Sportsman 570 HD EFI 14	**0215-1072**	**0215-1134**
Sportsman 570 Premium 21-22	**0215-1072**	**0215-1134**
Sportsman 570 SP 15-20	**0215-1072**	**0215-1134**
Sportsman 570 SP EPS Quad 15-16	**0215-1072**	**0215-1134**
Sportsman 570 SP EPS Tractor 15-19	**0215-1072**	**0215-1134**
Sportsman 570 SP MD 15-16	**0215-1072**	**0215-1134**
Sportsman 570 Tractor 16-19	**0215-1072**	**0215-1134**
Sportsman 570 Trail 21-22	**0215-1072**	**0215-1134**
Sportsman 570 Ultimate Trail LE 21-22	**0215-1072**	**0215-1134**
Sportsman 570 Utility HD 22	**0215-1072**	**0215-1134**
Sportsman 570 Utility HD LE 21	**0215-1072**	**0215-1134**
Sportsman 570 X2 EPS MD 17	**0215-1072**	**0215-1134**
Sportsman 570 X2 EPS Tractor 17-18	**0215-1072**	**0215-1134**
Sportsman Forest 570 14	**0215-1072**	**0215-1134**
Sportsman Forest 570 EFI EPS 14-15	**0215-1072**	**0215-1134**
Sportsman Touring 570 EFI 14-22	**0215-1072**	**0215-1134**
Sportsman Touring 570 EFI EPS 15-17	**0215-1072**	**0215-1134**
Sportsman Touring 570 EFI EPS MD 16-17	**0215-1072**	**0215-1134**
Sportsman Touring 570 EFI EPS Tractor 16	**0215-1072**	**0215-1134**
Sportsman Touring 570 EFI EU 15	**0215-1072**	**0215-1134**
Sportsman Touring 570 EFI INTL 14	**0215-1072**	-
Sportsman Touring 570 EFI MD 15	**0215-1072**	**0215-1134**
Sportsman Touring 570 EPS Quad 16	**0215-1072**	**0215-1134**
Sportsman Touring 570 EPS Tractor 17-19	**0215-1072**	**0215-1134**
Sportsman Touring 570 EPS Tractor SP 18-19	**0215-1072**	**0215-1134**
Sportsman Touring 570 Premium 20-22	**0215-1072**	**0215-1134**
Sportsman Touring 570 SP 15-20	**0215-1072**	**0215-1134**
Sportsman 600 4x4 03-05	**0215-1072**	**0215-1134**
Ranger 4x4 700 05-08	**0215-1072**	**0215-1134**
Ranger 4x4 700 09	**0215-1076**	**0215-1134**
Ranger 4x4 700 Crew 08-09	**0215-1072**	**0215-1134**
Ranger 6x6 700 EFI 06-09	**0215-1072**	**0215-1134**
Ranger TM 700 04-06	**0215-1072**	-
Sportsman 700 4x4 02-07	**0215-1072**	**0215-1134**

Suite de la section KIT D'AMÉLIORATION DE ROULEMENT DE ROUE DAC GROS DIAMÈTRE page suivante.

Les produits avec une référence **GRIS GRAS** sont nouveaux pour 2024.

KIT D'AMÉLIORATION DE ROULEMENT DE ROUE DAC GROS DIAMÈTRE (SUITE)

CONVIENT POUR LES MODÈLES	AVANT - RÉF.	ARRIÈRE - RÉF.
POLARIS (SUITE)		
Sportsman 700 4x4 conçu après le 02/10/03 04	**0215-1072**	**0215-1134**
Sportsman 700 4x4 conçu avant le 02/10/03 04	**0215-1072**	**0215-1134**
Sportsman 700 EFI 05-07	**0215-1072**	**0215-1134**
Sportsman MV7 05	**0215-1072**	**0215-1134**
Sportsman X2 700 EFI 08	**0215-1072**	**0215-1134**
Forest 800 6x6 15	**0215-1072**	**0215-1134**
Ranger 4x4 800 EFI 10-14	**0215-1076**	**0215-1134**
Ranger 4x4 800 EFI Crew 10-14	**0215-1076**	**0215-1134**
Ranger 4x4 800 EFI Midsize 13-14	**0215-1072**	**0215-1134**
Ranger 6x6 800 10-16	**0215-1076**	**0215-1134**
Ranger XP 800 12	**0215-1076**	**0215-1134**
RZR 4 800 10-14	**0215-1076**	**0215-1134**
RZR 800 08-09	**0215-1126**	**0215-1134**
RZR 800 10	-	**0215-1134**
RZR 800 11-14	**0215-1076**	**0215-1134**
RZR S 800 09	**0215-1126**	**0215-1134**
RZR S 800 10	-	**0215-1134**
RZR S 800 11-14	**0215-1076**	**0215-1134**
Sportsman 800 EFI 05-14	**0215-1072**	**0215-1134**
SPortsman 800 EFI 6x6 09-14	**0215-1072**	**0215-1134**
Sportsman 800 EFI 6x6 Forest 13-14	**0215-1072**	**0215-1134**
Sportsman 800 EFI Forest 14	**0215-1072**	**0215-1134**
Sportsman 800 HO EFI 08-09	**0215-1072**	**0215-1134**
Sportsman Forest 800 EFI 12-13	**0215-1072**	**0215-1134**
Sportsman Touring 800 EFI 08-09	**0215-1072**	**0215-1134**
Sportsman X2 800 EFI 07-09	**0215-1072**	**0215-1134**
Scrambler 850 15-22	**0215-1076**	**0215-1076**
Scrambler 850 EU 15	**0215-1076**	**0215-1076**
Scrambler 850 HO/EPS 13-14	**0215-1076**	**0215-1076**
Scrambler 850 MD 15	**0215-1076**	**0215-1076**
Scrambler 850 XP HO EPS 14	**0215-1076**	**0215-1076**
Scrambler 850 XP HO EPS INTL 14	**0215-1076**	**0215-1076**
Sportsman 850 21-22	**0215-1076**	**0215-1076**
Sportsman 850 High Lifter 16-22	**0215-1076**	**0215-1076**
Sportsman 850 Premium 21-22	**0215-1076**	**0215-1076**
Sportsman 850 SP 15-18	**0215-1076**	**0215-1076**
Sportsman 850 Ultimate Trail Edition 21-22	**0215-1076**	**0215-1076**
Sportsman 850 WV 14	**0215-1076**	**0215-1076**
Sportsman 850 XP HO EPS MD 15	**0215-1076**	**0215-1076**
Sportsman Forest 850 11-15	**0215-1076**	**0215-1076**
Sportsman Forest 850 EU 15	**0215-1076**	**0215-1076**
Sportsman Touring 850 21-22	**0215-1076**	**0215-1076**
Sportsman Touring 850 EPS 14	**0215-1076**	**0215-1076**
Sportsman Touring 850 INTL 14	**0215-1076**	**0215-1076**
Sportsman Touring 850 SP 15-20	**0215-1076**	**0215-1076**
Sportsman Touring 850 SP EU 15	**0215-1076**	**0215-1076**
Sportsman Touring 850 SP MD 15	**0215-1076**	**0215-1076**
Sportsman Touring EPS 850 10-13	**0215-1076**	**0215-1076**
Sportsman Touring EPS 850 HO 13	**0215-1076**	**0215-1076**
Sportsman X2 850 11	**0215-1076**	**0215-1076**
Sportsman XP 850 09-13	**0215-1076**	**0215-1076**
Sportsman XP 850 EPS 09-14	**0215-1076**	**0215-1076**
ACE 900 EFI EPS 16	**0215-1072**	**0215-1134**
ACE 900 EPS XC 17-19	**0215-1076**	**0215-1134**
Brutus HD 900 13-14	**0215-1076**	**0215-1134**
Ranger 4x4 900 Diesel 11-14	**0215-1076**	**0215-1134**
Ranger 4x4 900 Diesel Crew 12-14	**0215-1076**	**0215-1134**
Ranger 900 Crew 14-19	**0215-1076**	**0215-1134**
Ranger 900 Crew EPS 14-19	**0215-1076**	**0215-1134**
Ranger 900 XP 13-19	**0215-1076**	**0215-1134**
Ranger 900 XP Crew 18	**0215-1076**	**0215-1134**
Ranger 900 XP EPS 18-19	**0215-1076**	**0215-1134**
Ranger 900 XP EU 15-16	**0215-1076**	**0215-1134**
Ranger 900 XP High Lifter 16	**0215-1076**	**0215-1134**
Ranger 900D HIPPO MPS 14	**0215-1076**	**0215-1134**
Ranger 902 Diesel 19-22	**0215-1076**	**0215-1134**
Ranger Diesel HST/Deluxe 14	**0215-1076**	**0215-1134**
Ranger Diesel INTL 14	**0215-1076**	**0215-1134**
RZR 4 900 15-18	**0215-1076**	**0215-1076**
RZR 4 XP 900 12-14	**0215-1076**	**0215-1076**
RZR 4 XP Jagged X 13	**0215-1076**	**0215-1076**
RZR 900 50 55 Inch 15-17	**0215-1076**	**0215-1076**
RZR 900 50 Inch 18-20	**0215-1076**	**0215-1076**
RZR 900 50 Inch EPS 18-20	**0215-1076**	**0215-1076**

CONVIENT POUR LES MODÈLES	AVANT - RÉF.	ARRIÈRE - RÉF.
POLARIS (SUITE)		
RZR 900 50 Inch MD 17	**0215-1076**	**0215-1076**
RZR 900 S 60 Inch 15-20	**0215-1076**	**0215-1076**
RZR 900 Trail Premium 21-22	**0215-1076**	**0215-1076**
RZR 900 Trail S Sport 21-22	**0215-1076**	**0215-1076**
RZR 900 Trail Sport 21-22	**0215-1076**	**0215-1076**
RZR 900 Trail Ultimate 21-22	**0215-1076**	**0215-1076**
RZR XP 900 11-14	**0215-1076**	**0215-1076**
RZR Turbo Pro XP 20	**0215-1076**	**0215-1076**
RZR Turbo Pro XP 4 20	**0215-1076**	**0215-1076**
RZR Turbo Pro XP 4 Premium 21-22	**0215-1076**	**0215-1076**
RZR Turbo Pro XP 4 Sport 21-22	**0215-1076**	**0215-1076**
RZR Turbo Pro XP 4 Ultimate 21-22	**0215-1076**	**0215-1076**
RZR Turbo Pro XP Premium 21-22	**0215-1076**	**0215-1076**
RZR Turbo Pro XP Sport 21-22	**0215-1076**	**0215-1076**
RZR Turbo Pro XP Ultimate 21-22	**0215-1076**	**0215-1076**
RZR Turbo S 21	**0215-1076**	**0215-1076**
RZR Turbo S 4 21	**0215-1076**	**0215-1076**
RZR Turbo S 4 Velocity 21	**0215-1076**	**0215-1076**
XP Turbo S Velocity 21	**0215-1076**	**0215-1076**
RZR XP 4 Turbo 16-21	**0215-1076**	**0215-1076**
RZR XP 4 Turbo S 19-20	**0215-1076**	**0215-1076**
RZR XP 4 Turbo S Velocity 20	**0215-1076**	**0215-1076**
RZR XP Turbo 16-21	**0215-1076**	**0215-1076**
RZR XP Turbo MD 16	**0215-1076**	**0215-1076**
RZR XP Turbo S 18-20	**0215-1076**	**0215-1076**
RZR XP Turbo S Velocity 20	**0215-1076**	**0215-1076**
RZR XP Turbo Tractor 17-18	**0215-1076**	**0215-1076**
Brutus HD 1000 15-18	**0215-1076**	**0215-1134**
General 1000 EPS 16-19	**0215-1076**	**0215-1076**
General 1000 EPS Deluxe 18-22	**0215-1076**	**0215-1076**
General 1000 EPS Premium 18-22	**0215-1076**	**0215-1076**
General 1000 EPS Sport 20-22	**0215-1076**	**0215-1076**
General 4 1000 EPS 17-20	**0215-1076**	**0215-1076**
General 4 1000 EPS Deluxe 21-22	**0215-1076**	**0215-1076**
General 4 1000 EPS Premium 21-22	**0215-1076**	**0215-1076**
General XP 1000 EPS 20	**0215-1076**	**0215-1076**
General XP 1000 EPS Deluxe 21-22	**0215-1076**	**0215-1076**
General XP 1000 EPS Factory Custom Edition 21	**0215-1076**	**0215-1076**
General XP 4 1000 EPS Deluxe 20-22	**0215-1076**	**0215-1076**
General XP 4 1000 EPS Factory Custom Edition 21	**0215-1076**	**0215-1076**
Ranger 1000 Diesel 15-18	**0215-1076**	**0215-1134**
Ranger 1000 Diesel Crew 15-18	**0215-1076**	**0215-1134**
Ranger 1000 Diesel EU 15-16	**0215-1076**	**0215-1134**
Ranger 1000 EPS 20-22	**0215-1076**	**0215-1134**
Ranger 1000 EPS BASE 18-19	**0215-1076**	**0215-1134**
Ranger 1000 EPS Crew 20-22	**0215-1076**	**0215-1134**
Ranger 1000 EPS Crew Premium 21-22	**0215-1076**	**0215-1134**
Ranger 1000 EPS Full Size 20	**0215-1076**	**0215-1134**
Ranger 1000 EPS Full Size Crew 20	**0215-1076**	**0215-1134**
Ranger 1000 EPS HD MD 19	**0215-1076**	**0215-1134**
Ranger 1000 EPS Premium 21-22	**0215-1076**	**0215-1134**
Ranger 1000 EPS Texas Edition 20	**0215-1076**	**0215-1134**
Ranger HST 15-16	**0215-1076**	**0215-1134**
Ranger XP 1000 17	**0215-1076**	**0215-1134**
Ranger XP 1000 Crew 17	**0215-1076**	**0215-1134**
Ranger XP 1000 Crew EPS 17-18	**0215-1076**	**0215-1134**
Ranger XP 1000 Crew High Lifter 17-18	**0215-1076**	**0215-1134**
Ranger XP 1000 Crew Hunter 17	**0215-1076**	**0215-1134**
Ranger XP 1000 Crew Nstr 17	**0215-1076**	**0215-1134**
Ranger XP 1000 Crew Premium 21-22	**0215-1076**	**0215-1134**
Ranger XP 1000 Crew Trail Boss 21-22	**0215-1076**	**0215-1134**
Ranger XP 1000 EPS 17-21	**0215-1076**	**0215-1134**
Ranger XP 1000 EPS Crew 19-20	**0215-1076**	**0215-1134**
Ranger XP 1000 EPS Crew Mud 19-22	**0215-1076**	**0215-1134**
Ranger XP 1000 EPS Crew NSTR 18-22	**0215-1076**	**0215-1134**
Ranger XP 1000 EPS Crew Texas Edition 20-22	**0215-1076**	**0215-1134**
Ranger XP 1000 EPS Mud 20-21	**0215-1076**	**0215-1134**
Ranger XP 1000 EPS NSTR 20-21	**0215-1076**	**0215-1134**
Ranger XP 1000 EPS Premium 22	**0215-1076**	**0215-1076**
Ranger XP 1000 EPS Texas Edition 21	**0215-1076**	**0215-1134**
Ranger XP 1000 EPS Trail Boss 21-22	**0215-1076**	**0215-1134**
Ranger XP 1000 High Lifter 17-22	**0215-1076**	**0215-1134**
Ranger XP 1000 Hunter 17	**0215-1076**	**0215-1134**
Ranger XP 1000 NSTR 17-22	**0215-1076**	**0215-1134**

Les produits avec une référence GRIS GRAS sont nouveaux pour 2024.

KIT D'AMÉLIORATION DE ROULEMENT DE ROUE DAC GROS DIAMÈTRE (SUITE)

CONVIENT POUR LES MODÈLES	AVANT - RÉF.	ARRIÈRE - RÉF.
POLARIS (SUITE)		
Ranger XP 1000 Ranch 17	**0215-1076**	**0215-1134**
RZR 1000 60 Inch 16-21	**0215-1076**	**0215-1076**
RZR 1000 Trail S Premium 21-22	**0215-1076**	**0215-1076**
RZR 1000 Trail S Ultimate 21-22	**0215-1076**	**0215-1076**
RZR RS1 18-22	**0215-1076**	**0215-1076**
RZR S4 1000 19-20	**0215-1076**	**0215-1076**
RZR XP 1000 14-20	**0215-1076**	**0215-1076**
RZR XP 1000 Dynamix 19	**0215-1076**	**0215-1076**
RZR XP 1000 High Lifter 15-22	**0215-1076**	**0215-1076**
RZR XP 1000 INTL 15	**0215-1076**	**0215-1076**
RZR XP 1000 LE 20	**0215-1076**	**0215-1076**
RZR XP 1000 Premium 20-22	**0215-1076**	**0215-1076**
RZR XP 1000 Ride Command 17-19	**0215-1076**	**0215-1076**
RZR XP 1000 Sport 21-22	**0215-1076**	**0215-1076**
RZR XP 1000 Trails & Rocks 17-22	**0215-1076**	**0215-1076**
RZR XP 4 1000 14-20	**0215-1076**	**0215-1076**
RZR XP 4 1000 Dynamix 19	**0215-1076**	**0215-1076**
RZR XP 4 1000 High Lifter 17-22	**0215-1076**	**0215-1076**
RZR XP 4 1000 Premium 21-22	**0215-1076**	**0215-1076**
RZR XP 4 1000 Ride Command 18-19	**0215-1076**	**0215-1076**
RZR XP 4 1000 Sport 21-22	**0215-1076**	**0215-1076**
Scrambler 1000 MD 15-17	**0215-1076**	**0215-1076**
Scrambler 1000 Tractor 16-18	**0215-1076**	**0215-1076**
Scrambler 1000 XP 15-18	**0215-1076**	**0215-1076**
Scrambler 1000 XP 55 20-22	**0215-1076**	**0215-1076**
Scrambler 1000 XP EU 15	**0215-1076**	**0215-1076**
Scrambler 1000 XP HO EPS 14-15	**0215-1076**	**0215-1076**
Scrambler 1000 XP HO EPS INTL 14	**0215-1076**	**0215-1076**
Sportsman 1000 High Lifter 16-22	**0215-1076**	**0215-1076**
Sportsman 1000 MD 15-16	**0215-1076**	**0215-1076**
Sportsman 1000 XP 15-21	**0215-1076**	**0215-1076**
Sportsman 1000 XP 55 20-22	**0215-1076**	**0215-1076**
Sportsman 1000 XP Tractor 16-18	**0215-1076**	**0215-1076**
Sportsman 1000 XP Ultimate Trail 22	**0215-1076**	**0215-1076**
Sportsman Forest 1000 EU 15	**0215-1076**	**0215-1076**
Sportsman Touring 1000 15-22	**0215-1076**	**0215-1076**
Sportsman Touring 1000 Tractor 18	**0215-1076**	**0215-1076**
SUZUKI		
LTV-700F Twin Peaks 04-06	**0215-1124**	-
YAMAHA		
YFM350 Grizzly IRS 07-11	-	**0215-1073**
YFM400 Big Bear IRS 07-12	-	**0215-1073**
YFM400 Grizzly IRS 07-08	-	**0215-1073**
YFM400 Kodiak 4WD 05-06	-	**0215-1073**
Kodiak 450 4WD 18-22	**0215-1073**	**0215-1073**

CONVIENT POUR LES MODÈLES	AVANT - RÉF.	ARRIÈRE - RÉF.
YAMAHA (SUITE)		
Kodiak 450 EPS 4WD 18-22	**0215-1073**	**0215-1073**
Kodiak 450 EPS 4WD Armor Grey 18	**0215-1073**	**0215-1073**
Kodiak 450 EPS 4WD Hunter 18-22	**0215-1073**	**0215-1073**
Kodiak 450 EPS 4WD SE 20-22	**0215-1073**	**0215-1073**
YFM450 Grizzly EPS 11-14	-	**0215-1073**
YFM450 Grizzly IRS 07-14	-	**0215-1073**
YFM450 Kodiak 05-06	-	**0215-1073**
YFM550 Grizzly 09-14	**0215-1073**	**0215-1073**
YFM550 Grizzly EPS 09-14	**0215-1073**	**0215-1073**
YFM660 Grizzly 03-08	**0215-1073**	**0215-1073**
Kodiak 700 4WD 16-22	**0215-1073**	**0215-1073**
Kodiak 700 4WD Hunter 16-21	**0215-1073**	**0215-1073**
Kodiak 700 EPS 4WD 16-22	**0215-1073**	**0215-1073**
Kodiak 700 EPS 4WD Vert 18	**0215-1073**	**0215-1073**
Kodiak 700 EPS 4WD Hunter 18-22	**0215-1073**	**0215-1073**
Kodiak 700 EPS 4WD SE 18-22	**0215-1073**	**0215-1073**
YFM700 Grizzly 07-16	**0215-1073**	**0215-1073**
YFM700 Grizzly EPS 08-23	**0215-1073**	**0215-1073**
YFM700 Grizzly EPS Graphite 18	**0215-1073**	**0215-1073**
YFM700 Grizzly EPS Hunter 18-23	**0215-1073**	**0215-1073**
YFM700 Grizzly EPS LE 18	**0215-1073**	**0215-1073**
YFM700 Grizzly EPS SE 18-23	**0215-1073**	**0215-1073**
YFM700 Grizzly EPS XT-R 20-23	**0215-1073**	**0215-1073**
Wolverine RMAX2 21	-	**0215-1135**
Wolverine RMAX2 LE 21-22	-	**0215-1135**
Wolverine RMAX2 R-SPEC 22	-	**0215-1135**
Wolverine RMAX2 SPORT 22	-	**0215-1135**
Wolverine RMAX2 XT-R 21-22	-	**0215-1135**
Wolverine RMAX4 21	-	**0215-1135**
Wolverine RMAX4 LE 21-22	-	**0215-1135**
Wolverine RMAX4 R-SPEC 22	-	**0215-1135**
Wolverine RMAX4 XT-R 21-22	-	**0215-1135**
YXZ1000R EPS 16	-	**0215-1132**
YXZ1000R EPS 17-18	**0215-1073**	**0215-1132**
YXZ1000R EPS 19-23	-	**0215-1133**
YXZ1000R EPS SE 17-18	**0215-1073**	**0215-1132**
YXZ1000R EPS SE 19-20	-	**0215-1133**
YXZ1000R EPS SS 17-18	**0215-1073**	**0215-1132**
YXZ1000R EPS SS 19-22	-	**0215-1133**
YXZ1000R EPS SS SE 17-18	**0215-1073**	**0215-1132**
YXZ1000R EPS SS SE 19-21	-	**0215-1133**
YXZ1000R EPS SS XTR 20-23	-	**0215-1133**
YXZ1000R SE 16	-	**0215-1132**



0215-0427

KIT D'AMÉLIORATION DE ROULEMENT DE ROUE ARRIÈRE

POUR QUADS SPORTIFS

- Remplacement de deux roulements de SSV avec un seul roulement double rangée
- Augmentation de 30 % de la capacité de charge et de la durée de vie du roulement
- Les kits comprennent des roulements et joints

MODÈLES	KIT D'AMÉLIORATION ROULEMENT DE MOYEU (COMPATIBLE AVEC LE MOYEU D'ORIGINE)	KIT DE ROULEMENT DE MOYEU DOUBLE RANGÉE HAUTES PERFORMANCES (COMPATIBLE AVEC LE MOYEU AFTERMARKET)
HONDA		
ATC250R 85-86	-	**0215-0079**
TRX250R 86-89	-	**0215-0079**
TRX250X 87-88/91-92	-	**0215-0079**
TRX300EX 93-09	-	**0215-0079**
ATC350X 85-86	-	**0215-0079**
TRX400EX 99-17	-	**0215-0079**
TRX450ER 06-17	**0215-0427**	**0215-0079**
TRX450R 04-12	**0215-0427**	**0215-0079**

MODÈLES	KIT D'AMÉLIORATION ROULEMENT DE MOYEU (COMPATIBLE AVEC LE MOYEU D'ORIGINE)	KIT DE ROULEMENT DE MOYEU DOUBLE RANGÉE HAUTES PERFORMANCES (COMPATIBLE AVEC LE MOYEU AFTERMARKET)
KAWASAKI		
KFX450R 08-14	**0215-0431**	-
SUZUKI		
LT-Z400 09-13	**0215-0427**	-
LT-R450 06-09	**0215-0430**	-
YAMAHA		
YFZ450 04-05	**0215-0428**	-
YFZ450 06-09	**0215-0429**	-
YFM700R Raptor 06-12	**0215-0429**	-

Les produits avec une référence GRIS GRAS sont nouveaux pour 2024.

MOOSE RACING



ROULEMENTS DE ROUE

- Les kits comprennent tous les roulements et joints nécessaires
- Un kit avant par roue ; un kit arrière par axe, sauf mention contraire
- Roulements haute vitesse à faible friction de qualité EMQ
- Les joints de roulement sont en caoutchouc à lèvre double offrant une meilleure exclusion de l'eau, de la poussière et du sable avec une meilleure rétention de la graisse
- Les joints spy de roue sont en élastomère nitrile TC, spécialement conçus pour empêcher l'eau, la poussière et le sable de pénétrer
- Les joints sont recouverts de caoutchouc à l'extérieur, créant un joint optimal au niveau du moyeu
- Le ressort jarretière en acier garantit une pression constante sur la portée d'axe, prolongeant la durée de vie du joint

KITS DE STRUTS AVANT POUR POLARIS

- Pour les modèles Polaris qui utilisent un strut McPherson à l'avant
- Roulements de roue engagés pour deux roues motrices
- Pour les quatre roues motrices, un embrayage magnétique est activé la tour de strut et l'axe est entraîné grâce aux roulements de strut ; les roulements de roue sont verrouillés

MODÈLES	AVANT - RÉF.	ARRIÈRE - RÉF.
ADLY		
ATV 50 (tous)	**0215-0151**	-
ATV 90 (tous)	**0215-0151**	-
ATV 90 II (tous)	**0215-0151**	-
ATV150S (tous)	-	**A25-1314**
ATV150S II (tous)	-	**A25-1314**
ATV220S (tous)	-	**A25-1320**
ATV300 Q (tous)	-	**A25-1320**
ATV300 S (tous)	-	**A25-1320**
ATV300 Sport II (tous)	-	**A25-1320**
ATV300 U (tous)	-	**A25-1320**
ATV300 U II (tous)	-	**A25-1320**
ATV300 XS Assault (tous)	-	**A25-1320**
ARCTIC CAT		
50 2x4 08	**0215-0151**	-
50 DVX 06-08	**0215-0151**	-
50 Y-6 04-06	**0215-0151**	-
90 2 temps 02-04	**0215-0151**	-
90 4 temps 04-05	**0215-0151**	-
90 DVX 06-18	**0215-0151**	-
90 Utility 2x4 06-13	**0215-0151**	-
90 Utility 2x4 14-16	**0215-0151**	**0215-0224**
Alterra 90 17-22	**0215-0151**	**0215-0224**
250 2x4 99-05	**0215-0076**	**0215-0076**
250 2x4 06-09	**A25-1035**	**0215-1007**
250 4x4 01-04	**0215-0076**	**0215-0076**
250 4x4 05	**0215-0153**	**0215-0153**
250 DVX 06-08	**A25-1035**	-
300 2x4 98-04	**0215-0076**	**0215-0076**
300 2x4 10-16	**A25-1035**	**0215-1007**
300 4x4 98-04	**0215-0076**	**0215-0076**
300 4x4 05	**0215-0153**	**0215-0153**
300 DVX 09-15	**A25-1035**	-
Alterra 300 17-22	**A25-1035**	**0215-1007**
350 CR 12	**0215-0153**	**0215-0153**
350 Utility 4x4 11	**0215-0153**	**0215-0153**
366 FIS avec AT 08-10	**0215-0153**	**0215-0153**
366 SE FIS avec AT 11	**0215-0153**	**0215-0153**
375 2x4 avec AT 02	**0215-0076**	**0215-0081**
375 4x4 avec AT 02	**0215-0076**	**0215-0081**
400 2x4 98-00	**0215-0076**	**0215-0080**

MODÈLES	AVANT - RÉF.	ARRIÈRE - RÉF.
ARCTIC CAT (SUITE)		
400 2x4 01	**0215-0076**	**0215-0081**
400 4x4 98-00	**0215-0076**	**0215-0080**
400 4x4 14-15	**0215-0153**	**0215-0153**
400 4x4 avec AT 03-04	**0215-0076**	**0215-0081**
400 4x4 avec MT 01-04	**0215-0076**	**0215-0081**
400 DVX 04-08	**A25-1042**	**A25-1331**
400 FIS 2x4 avec AT 03-04	**0215-0076**	**0215-0076**
400 FIS 2x4 avec MT 03-04	**0215-0076**	**0215-0076**
400 FIS 4x4 TRV 06-14	**0215-0153**	**0215-0153**
400 FIS 4x4 avec AT 03-04	**0215-0076**	**0215-0076**
400 FIS 4x4 avec AT 05-14	**0215-0153**	**0215-0153**
400 FIS 4x4 avec AT LTD 07	**0215-0153**	**0215-0153**
400 FIS 4x4 avec MT 02-04	**0215-0076**	**0215-0076**
400 FIS 4x4 avec MT 05-08	**0215-0153**	**0215-0153**
400 TBX 4x4 04	**0215-0076**	**0215-0076**
400 TBX 4x4 05-06	**0215-0153**	**0215-0153**
400 VP 4x4 avec AT 05-06	**0215-0153**	**0215-0153**
400 VP 4x4 avec MT 05-06	**0215-0153**	**0215-0153**
Alterra 400 16-17	**0215-0153**	**0215-0153**
425 4x4 11-12	**0215-0153**	**0215-0153**
425 SE 4x4 12	**0215-0153**	**0215-0153**
450 4x4 13-15	**0215-0153**	**0215-0153**
450 H1 10-11	**0215-0153**	**0215-0153**
450i EFI 12	**0215-0153**	**0215-0153**
450i GT EFI 12	**0215-0153**	**0215-0153**
450i TRV EFI 11-12	**0215-0153**	**0215-0153**
450i TRV GT EFI 12	**0215-0153**	**0215-0153**
Alterra 450 16-22	**0215-0153**	**0215-0153**
XC 450 11-17	**0215-0153**	**0215-0153**
454 2x4 97-98	**0215-0076**	**0215-0080**
454 4x4 96-98	**0215-0076**	**0215-0080**
500 4x4 98-99	**0215-0076**	**0215-0080**
500 4x4 avec AT 00-02	**0215-0076**	**0215-0081**
500 4x4 avec MT 00-01	**0215-0076**	**0215-0081**
500 EFI 4x4 avec AT 13-17	**0215-0153**	**0215-0153**
500 FIS 4x4 avec AT 02-04	**0215-0076**	**0215-0076**
500 FIS 4x4 avec AT 05-09	**0215-0153**	**0215-0153**
500 FIS 4x4 avec MT 02-04	**0215-0076**	**0215-0076**
500 FIS 4x4 avec MT 05-09	**0215-0153**	**0215-0153**
500 FIS TBX 4x4 02	**0215-0076**	**0215-0081**

Les produits avec une référence GRIS GRAS sont nouveaux pour 2024.

MOOSE RACING ROULEMENTS DE ROUE (SUITE)

MODÈLES	AVANT - RÉF.	ARRIÈRE - RÉF.
ARCTIC CAT (SUITE)		
500 FIS TBX 4x4 03-04	**0215-0076**	**0215-0076**
500 FIS TBX 4x4 05-06	**0215-0153**	**0215-0153**
500 FIS TRV 4x4 03-04	**0215-0076**	**0215-0076**
500 FIS TRV 4x4 05-08	**0215-0153**	**0215-0153**
500 TRV 13-15	**0215-0153**	**0215-0153**
500 XR 15	**0215-0153**	**0215-0153**
500 XT EFI 13-14	**0215-0153**	**0215-0153**
Alterra 500 17-18	**0215-0153**	**0215-0153**
Alterra 500 XT 16	**0215-0153**	**0215-0153**
Alterra TRV 500 17	**0215-0153**	**0215-0153**
Prowler 500 17-22	**0215-0153**	**0215-0153**
Prowler 500 HDX 14-15	**0215-0153**	**0215-0153**
Prowler 500 HDX LTD 14	**0215-0153**	**0215-0153**
Prowler 500 HDX XT 14-17	**0215-0153**	**0215-0153**
550 EFI 4x4 12-14	**0215-0153**	**0215-0153**
550 GT EFI 4x4 12	**0215-0153**	**0215-0153**
550 H1 FIS 4x4 09-11	**0215-0153**	**0215-0153**
550 H1 FIS 4x4 LTD 09	**0215-0153**	**0215-0153**
550 LTD EFI 11-14	**0215-0153**	**0215-0153**
550 TRV 4x4 avec AT 09-11	**0215-0153**	**0215-0153**
550 TRV Cruiser 12	**0215-0153**	**0215-0153**
550 TRV GT 11-12	**0215-0153**	**0215-0153**
550 TRV LTD 09-15	**0215-0153**	**0215-0153**
550 TRV XT 13-15	**0215-0153**	**0215-0153**
550 XR 15	**0215-0153**	**0215-0153**
550 XR LTD 15	**0215-0153**	**0215-0153**
550 XR XT 15	**0215-0153**	**0215-0153**
550 XT EFI 4x4 13-14	**0215-0153**	**0215-0153**
Alterra 550 16	**0215-0153**	**0215-0153**
Alterra 550 XT 16	**0215-0153**	**0215-0153**
Alterra TRV 550 XT EPS 17	**0215-0153**	**0215-0153**
Prowler 550 09	**0215-0153**	**0215-0153**
Prowler 550 XT 10-15	**0215-0153**	**0215-0153**
Alterra 570 19-20	**0215-0153**	**0215-0153**
Alterra 570 EPS 19-21	**0215-0153**	**0215-0153**
Alterra 570 XT 19	**0215-0153**	**0215-0153**
Alterra 600 EPS 22	**0215-0153**	**0215-0153**
650 4x4 H1 07-11	**0215-0153**	**0215-0153**
650 4x4 avec AT V2 04	**0215-0076**	**0215-0153**
650 4x4 avec AT V2 05-06	**0215-0153**	**0215-0153**
650 H1 LTD 05-07	**0215-0153**	**0215-0153**
650 H1 Mudpro 10-11	**0215-0153**	**0215-0153**
650 H1 TBX 07-09	**0215-0153**	**0215-0153**
650 TRV 07-09	**0215-0153**	**0215-0153**
650 TRV LTD 07	**0215-0153**	**0215-0153**
650i 4x4 12	**0215-0153**	**0215-0153**
Prowler 650 07-08	**0215-0153**	**0215-0153**
Prowler 650 XT 06-09	**0215-0153**	**0215-0153**
700 Diesel 07-15	**0215-0153**	**0215-0153**
700 EFI 07-14	**0215-0153**	**0215-0153**
700 EFI H1 08-10	**0215-0153**	**0215-0153**
700 EFI H1 LTD 09	**0215-0153**	**0215-0153**
700 EFI H1 Mudpro 09-11	**0215-0153**	**0215-0153**
700 GT EFI 12	**0215-0153**	**0215-0153**
700 LTD 06-14	**0215-0153**	**0215-0153**
700 Mudpro 12	**0215-0153**	**0215-0153**
700 Mudpro LTD 12-17	**0215-0153**	**0215-0153**
700 TBX 10-17	**0215-0153**	**0215-0153**
700 TBX GT 12	**0215-0153**	**0215-0153**
700 TBX LTD 11	**0215-0153**	**0215-0153**
700 TBX SE 16	**0215-0153**	**0215-0153**
700 TRV 08-12	**0215-0153**	**0215-0153**
700 TRV Cruiser 08-10	**0215-0153**	**0215-0153**
700 TRV GT 11-12	**0215-0153**	**0215-0153**
700 TRV LTD 13-15	**0215-0153**	**0215-0153**
700 TRV SE 16	**0215-0153**	**0215-0153**
700 TRV XT 13-15	**0215-0153**	**0215-0153**
700 XR 15	**0215-0153**	**0215-0153**
700 XR LTD 15	**0215-0153**	**0215-0153**
700 XR XT 15	**0215-0153**	**0215-0153**
700 XT 13-14	**0215-0153**	**0215-0153**
Alterra 700 16-21	**0215-0153**	**0215-0153**
Alterra 700 Mudpro LTD 18-19	**0215-0153**	**0215-0153**
Alterra 700 TBX 18-20	**0215-0153**	**0215-0153**
Alterra 700 VLX 18	**0215-0153**	**0215-0153**
Alterra 700 VLX EPS 18	**0215-0153**	**0215-0153**
Alterra 700 XT 16	**0215-0153**	**0215-0153**
Alterra 700 XT EPS 17-19	**0215-0153**	**0215-0153**

MODÈLES	AVANT - RÉF.	ARRIÈRE - RÉF.
ARCTIC CAT (SUITE)		
Alterra TRV 700 EPS 20	**0215-0153**	**0215-0153**
Alterra TRV 700 XT EPS 17-22	**0215-0153**	**0215-0153**
Prowler 700 Crew HDX XT 17	**0215-0153**	**0215-1078**
Prowler 700 HDX 12-14	**0215-0153**	**0215-0153**
Prowler 700 HDX XT 15-17	**0215-0153**	**0215-0153**
Prowler 700 HDX XT SE 16	**0215-0153**	**0215-0153**
Prowler 700 XT 09-17	**0215-0153**	**0215-0153**
Prowler 700 XTX 08-14	**0215-0153**	**0215-0153**
VLX 700 17	**0215-0153**	**0215-0153**
Wildcat Sport 15-16	**0215-0153**	**0215-0153**
Wildcat Sport LTD 15-19	**0215-0153**	**0215-0153**
Wildcat Sport SE 17	**0215-0153**	**0215-0153**
Wildcat Sport XT 15-19	**0215-0153**	**0215-0153**
Wildcat Trail 14-19	**0215-0153**	**0215-0153**
Wildcat Trail LTD 15-20	**0215-0153**	**0215-0153**
Wildcat Trail SE 16-17	**0215-0153**	**0215-0153**
Wildcat Trail XT 14-20	**0215-0153**	**0215-0153**
Prowler Pro 19-22	**0215-1078**	**0215-1078**
Prowler Pro Crew 20-22	**0215-1078**	**0215-1078**
Prowler Pro Crew XT 19	**0215-1078**	**0215-1078**
Prowler Pro XT 19	**0215-1078**	**0215-1078**
Wildcat 4X LTD 18	**0215-0153**	**0215-0153**
Wildcat X EPS 18	**0215-0153**	**0215-0153**
Wildcat X EPS 19	**0215-0153**	**0215-1078**
Wildcat X LTD EPS 18-19	**0215-0153**	**0215-1078**
1000 H2 LTD 11	**0215-0153**	**0215-0153**
1000 H2 Mudpro 10-11	**0215-0153**	**0215-0153**
1000 H2 THUNDERCAT 08-10	**0215-0153**	**0215-0153**
1000 Mudpro LTD 12-17	**0215-0153**	**0215-0153**
1000 TRV 09-10	**0215-0153**	**0215-0153**
1000 TRV Cruiser 09-12	**0215-0153**	**0215-0153**
1000 TRV GT 12	**0215-0153**	**0215-0153**
1000 TRV LTD 13-15	**0215-0153**	**0215-0153**
1000 TRV XT 15	**0215-0153**	**0215-0153**
1000 XT 13-17	**0215-0153**	**0215-0153**
1000i GT 12	**0215-0153**	**0215-0153**
Alterra TRV 1000 XT 17	**0215-0153**	**0215-0153**
Prowler 1000 XT 15-17	**0215-0153**	**0215-0153**
Prowler 1000 XTZ 11-14	**0215-0153**	**0215-0153**
Prowler 1000 XTZ H2 09-11	**0215-0153**	**0215-0153**
Wildcat 1000 14-15	**0215-0153**	**0215-0153**
Wildcat 1000 Dernière construction 13	**0215-0153**	**0215-0153**
Wildcat 4 13-14	**0215-0153**	**0215-0153**
Wildcat 4 LTD 14	**0215-0153**	**0215-0153**
Wildcat 4X 14-16	**0215-0153**	**0215-0153**
Wildcat 4X LTD 14-15	**0215-0153**	**0215-0153**
Wildcat GT 12-13	**0215-0153**	**0215-0153**
Wildcat LTD 13-14	**0215-0153**	**0215-0153**
Wildcat LTD dernière construction 13	**0215-0153**	**0215-0153**
Wildcat X 13-16	**0215-0153**	**0215-0153**
Wildcat X LTD 14-16	**0215-0153**	**0215-0153**
Wildcat X SE 16	**0215-0153**	**0215-0153**
CAN-AM		
Commander Electric 9KW 13	**0215-0165**	**0215-0165**
DS 50 02-06	**0215-0151**	-
Quest 50 03	**0215-0151**	-
DS 70 08-22	**0215-0151**	-
DS 90 2 temps 02-06	**0215-0151**	-
DS 90 4 temps 02-22	**0215-0151**	-
DS 90X 4 temps 09-22	**0215-0151**	-
Quest 90 4 temps 03	**0215-0151**	-
R(all)y 175 03-07	**0215-0152**	-
Outlander 330 04	-	**0215-1062**
Outlander 330 05	-	**0215-0165**
Outlander 330 4X4 05	-	**0215-0165**
Outlander 400 03-04	-	**0215-1062**
Outlander 400 STD 2x4 05	-	**0215-0165**
Outlander 400 STD 4x4 05	-	**0215-0165**
Outlander 400 STD 4x4 06-15	**0215-0165**	**0215-0165**
Outlander 400 XT 4x4 04	-	**0215-1062**
Outlander 400 XT 4x4 05	-	**0215-0165**
Outlander 400 XT 4x4 06-14	**0215-0165**	**0215-0165**
Outlander Max 400 EFI 15	**0215-0165**	**0215-0165**
Outlander Max 400 STD 4x4 05	-	**0215-0165**
Outlander Max 400 STD 4x4 06-15	**0215-0165**	**0215-0165**
Outlander Max 400 XT 4x4 06-15	**0215-0165**	**0215-0165**
DS 450 10-13	**0215-0165**	-
DS 450 14-15	**0215-0165**	-

Suite de la section ROULEMENTS DE ROUE page suivante.

Les produits avec une référence GRIS GRAS sont nouveaux pour 2024.

ÉCHAPPEMENT
LAMES À NEIGE ET ACCESSOIRES
TREUILS ET FIXATIONS
AUDIO
ACCESSOIRES GÉNÉRAUX ET CADENAS/ ANTIVOLS
PORTE-BAGAGES ET ACCESSOIRES
COFFRES, BAGAGES ET RANGEMENT
PIÈCES PLASTIQUES ET DE CARÉNAGE
PARE-CHOCS ET PROTECTIONS
GUIDONS ET COMMANDES
ROUES ET ACCESSOIRES
FREINS
COURROIES, CHAÎNES, PIGNONS ET COURONNES
TRANSMISSION
SUSPENSION
MOTEUR ET REFROIDISSEMENT
ADMISSION
ÉLECTRICITÉ
ÉCLAIRAGE
OUTILLAGE ET PROMOTION
INDEX

MOOSE RACING® ROULEMENTS DE ROUE (SUITE)

MODÈLES	AVANT - RÉF.	ARRIÈRE - RÉF.
CAN-AM (SUITE)		
DS 450 EFI MXC 09-12	**0215-0165**	**-**
DS 450 EFI XXC 09-12	**0215-0165**	**-**
DS 450 STD/X 08-09	**0215-0165**	**-**
DS 450 XMX 15	**0215-0165**	**-**
DS 450 XXC 15	**0215-0165**	**-**
Outlander 450 6x6 19	**0215-0165**	**0215-0165**
Outlander DPS 450 EFI 16-22	**0215-0165**	**0215-0165**
Outlander L 450 EFI 15-16	**0215-0165**	**0215-0165**
Outlander L Max 450 EFI 15-16	**0215-0165**	**0215-0165**
Outlander Max 450 6x6 19-22	**0215-0165**	**0215-0165**
Outlander Max 450 EFI 17	**0215-0165**	**0215-0165**
Outlander Max DPS 450 EFI 16-22	**0215-0165**	**0215-0165**
Outlander Max STD 450 EFI 18-22	**0215-0165**	**0215-0165**
Outlander STD 450 EFI 17-22	**0215-0165**	**0215-0165**
Defender 500 17-21	**0215-0165**	**0215-0165**
Defender 500 DPS 17-21	**0215-0165**	**0215-0165**
Defender 500 DPS Camo 17	**0215-0165**	**0215-0165**
Outlander 500 LTD 4x4 10	**0215-0165**	**0215-0165**
Outlander 500 STD 4x4 07-15	**0215-0165**	**0215-0165**
Outlander 500 XT 4x4 07-14	**0215-0165**	**0215-0165**
Outlander L 500 EFI 15	**0215-0165**	**0215-0165**
Outlander L Max 500 EFI 15	**0215-0165**	**0215-0165**
Outlander Max 500 EFI 15	**0215-0165**	**0215-0165**
Outlander Max 500 STD 4x4 07-14	**0215-0165**	**0215-0165**
Outlander Max 500 XT 4x4 07-15	**0215-0165**	**0215-0165**
Renegade 500 08-15	**0215-0165**	**0215-0165**
Renegade 500 XT 12	**0215-0165**	**0215-0165**
Traxter 500 99-01	**0215-0243**	**-**
Outlander DPS 570 EFI 16-22	**0215-0165**	**0215-0165**
Outlander L 570 EFI 16	**0215-0165**	**0215-0165**
Outlander LE 570 EFI 16	**0215-0165**	**0215-0165**
Outlander Max 570 EFI 16-17	**0215-0165**	**0215-0165**
Outlander Max DPS 570 EFI 16-22	**0215-0165**	**0215-0165**
Outlander Max STD 570 EFI 18-22	**0215-0165**	**0215-0165**
Outlander MR 570 EFI 22	**0215-0165**	**0215-0165**
Outlander STD 570 EFI 17-22	**0215-0165**	**0215-0165**
Outlander XMR 570 EFI 16-22	**0215-0165**	**0215-0165**
Outlander XT 570 EFI 22	**0215-0165**	**0215-0165**
Renegade 570 EFI 16-22	**0215-0165**	**0215-0165**
Renegade XMR 570 EFI 17-21	**0215-0165**	**0215-0165**
DS650 00-07	**0215-0152**	**0215-0242**
Outlander 650 6x6 15-19	**0215-0165**	**0215-0165**
Outlander 650 STD 4x4 06-15	**0215-0165**	**0215-0165**
Outlander 650 XMR 13-22	**0215-0165**	**0215-0165**
Outlander 650 XT 22	**0215-0165**	**0215-0165**
Outlander 650 XT 4x4 06-14	**0215-0165**	**0215-0165**
Outlander DPS 650 EFI 17-22	**0215-0165**	**0215-0165**
Outlander Max 650 6x6 19-22	**0215-0165**	**0215-0165**
Outlander Max 650 DPS 21-22	**0215-0165**	**0215-0165**
Outlander Max 650 STD 4x4 06-15	**0215-0165**	**0215-0165**
Outlander Max 650 XT 21-22	**0215-0165**	**0215-0165**
Outlander Max 650 XT 4x4 06-14	**0215-0165**	**0215-0165**
Outlander STD 650 EFI 17-22	**0215-0165**	**0215-0165**
Renegade 650 EFI 18-19	**0215-0165**	**0215-0165**
Commander 700 DPS 22	**0215-0165**	**0215-0165**
Commander 700 XT 22	**0215-0165**	**0215-0165**
Defender 700 22	**0215-0165**	**0215-0165**
Defender 700 DPS 22	**0215-0165**	**0215-0165**
Defender Max 700 22	**0215-0165**	**0215-0165**
Maverick Trail 700 22	**0215-0165**	**0215-0165**
Maverick Trail 700 DPS 22	**0215-0165**	**0215-0165**
Commander 800 STD 11	**0215-0165**	**0215-0165**
Commander 800 XT 11	**0215-0165**	**0215-0165**
Commander 800R DPS 13-20	**0215-0165**	**0215-0165**
Commander 800R STD 12-20	**0215-0165**	**0215-0165**
Commander 800R XT 12-20	**0215-0165**	**0215-0165**
Commander Max 800R DPS 16-20	**0215-0165**	**0215-0165**
Defender 800 16-21	**0215-0165**	**0215-0165**
Defender 800 DPS 16-21	**0215-0165**	**0215-0165**
Defender 800 DPS CAB 21	**0215-0165**	**0215-0165**
Defender 800 XT 16-21	**0215-0165**	**0215-0165**
Defender 800 XT CAB 18-20	**0215-0165**	**0215-0165**
Defender Max 800 DPS 17-21	**0215-0165**	**0215-0165**
Defender Max 800 XT 17-21	**0215-0165**	**0215-0165**
Maverick Trail 800R 18-21	**0215-0165**	**0215-0165**
Maverick Trail 800R DPS 18-21	**0215-0165**	**0215-0165**
Outlander 800 STD 4x4 06-08	**0215-0165**	**0215-0165**
Outlander 800 XMR 11-12	**0215-0165**	**0215-0165**

MODÈLES	AVANT - RÉF.	ARRIÈRE - RÉF.
CAN-AM (SUITE)		
Outlander 800 XT 4x4 06-08	**0215-0165**	**0215-0165**
Outlander 800 XXC 11	**0215-0165**	**0215-0165**
Outlander 800R STD 4x4 09-15	**0215-0165**	**0215-0165**
Outlander 800R XMR 15	**0215-0165**	**0215-0165**
Outlander 800R XT 4x4 09-14	**0215-0165**	**0215-0165**
Outlander Max 800 LTD 4x4 07-08	**0215-0165**	**0215-0165**
Outlander Max 800 STD 4x4 06-08	**0215-0165**	**0215-0165**
Outlander Max 800 XT 4x4 06-08	**0215-0165**	**0215-0165**
Outlander Max 800R EFI 15	**0215-0165**	**0215-0165**
Outlander Max 800R LTD 4x4 09-12	**0215-0165**	**0215-0165**
Outlander Max 800R STD 4x4 09-14	**0215-0165**	**0215-0165**
Outlander Max 800R XT 4x4 09-14	**0215-0165**	**0215-0165**
Renegade 800 07-15	**0215-0165**	**0215-0165**
Renegade 800 X 08-09	**0215-0165**	**0215-0165**
Renegade 800 XXC 10-14	**0215-0165**	**0215-0165**
Outlander 850 16	**0215-0165**	**0215-0165**
Outlander 850 DPS 16-22	**0215-0165**	**0215-0165**
Outlander 850 XMR 16-22	**0215-0165**	**0215-0165**
Outlander 850 XT 16-22	**0215-0165**	**0215-0165**
Outlander 850 XTP 16-22	**0215-0165**	**0215-0165**
Outlander Max 850 DPS 17-21	**0215-0165**	**0215-0165**
Outlander Max 850 XT 16-22	**0215-0165**	**0215-0165**
Outlander Max 850 XTP 16-22	**0215-0165**	**0215-0165**
Renegade 850 16-22	**0215-0165**	**0215-0165**
Renegade 850 XXC 16-22	**0215-0165**	**0215-0165**
Defender 900 22	**0215-0165**	**0215-0165**
Defender 900 DPS 22	**0215-0165**	**0215-0165**
Defender 900 DPS CAB 22	**0215-0165**	**0215-0165**
Defender 900 XT 22	**0215-0165**	**0215-0165**
Defender Max 900 22	**0215-0165**	**0215-0165**
Defender Max 900 DPS 22	**0215-0165**	**0215-0165**
Defender Max 900 XT 22	**0215-0165**	**0215-0165**
Maverick X3 17	**0215-1061**	**0215-1061**
Maverick X3 900 HO 18	**0215-1061**	**0215-1061**
Maverick X3 Max Turbo 18-22	**0215-1061**	**0215-1061**
Maverick X3 Max Turbo R 18-21	**0215-1061**	**0215-1061**
Maverick X3 Max Turbo R DS 20	**0215-1061**	**0215-1061**
Maverick X3 Max Turbo R RS 20-21	**0215-1061**	**0215-1061**
Maverick X3 Max Turbo R XDS 18-19	**0215-1061**	**0215-1061**
Maverick X3 Max Turbo R XRS 18-19	**0215-1061**	**0215-1061**
Maverick X3 MAX Turbo R XRS avec SMART-LOK 18	**0215-1061**	**0215-1061**
Maverick X3 Max Turbo RR XDS 20-22	**0215-1061**	**0215-1061**
Maverick X3 Max Turbo RR XMR 20-22	**0215-1061**	**0215-1061**
Maverick X3 Max Turbo RR XRS 20-22	**0215-1061**	**0215-1061**
Maverick X3 Turbo 18-22	**0215-1061**	**0215-1061**
Maverick X3 Turbo R 18-21	**0215-1061**	**0215-1061**
Maverick X3 Turbo R DS 20-21	**0215-1061**	**0215-1061**
Maverick X3 Turbo R RS 20	**0215-1061**	**0215-1061**
Maverick X3 Turbo R XDS 18-19	**0215-1061**	**0215-1061**
Maverick X3 Turbo R XMR 18-19	**0215-1061**	**0215-1061**
Maverick X3 Turbo R XRC 18-19	**0215-1061**	**0215-1061**
Maverick X3 Turbo R XRS 18-19	**0215-1061**	**0215-1061**
Maverick X3 Turbo R XRS avec SMART-LOK 18	**0215-1061**	**0215-1061**
Maverick X3 Turbo RR DS 22	**0215-1061**	**0215-1061**
Maverick X3 Turbo RR RS 22	**0215-1061**	**0215-1061**
Maverick X3 Turbo RR XDS 20-22	**0215-1061**	**0215-1061**
Maverick X3 Turbo RR XMR 20-21	**0215-1061**	**0215-1061**
Maverick X3 Turbo RR XMR 64 22	**0215-1061**	**0215-1061**
Maverick X3 Turbo RR XMR 72 22	**0215-1061**	**0215-1061**
Maverick X3 Turbo RR XRC 20-21	**0215-1061**	**0215-1061**
Maverick X3 Turbo RR XRC 64 22	**0215-1061**	**0215-1061**
Maverick X3 Turbo RR XRC 72 22	**0215-1061**	**0215-1061**
Maverick X3 Turbo RR XRS 20-22	**0215-1061**	**0215-1061**
Maverick X3 Turbo XMR 18-21	**0215-1061**	**0215-1061**
Maverick X3 Turbo XRC 18-21	**0215-1061**	**0215-1061**
Maverick X3 XDS 17	**0215-1061**	**0215-1061**
Maverick X3 XRS 17	**0215-1061**	**0215-1061**
Commander 1000 DPS 11-22	**0215-0165**	**0215-0165**
Commander 1000 LTD 12-17	**0215-0165**	**0215-0165**
Commander 1000 STD 11-17	**0215-0165**	**0215-0165**
Commander 1000 X 11-12	**0215-0165**	**0215-0165**
Commander 1000 XMR 22	**0215-0165**	**0215-0165**
Commander 1000 XT 11-22	**0215-0165**	**0215-0165**
Commander 1000 XTP 14-22	**0215-0165**	**0215-0165**
Commander 1000R DPS 18-21	**0215-0165**	**0215-0165**
Commander 1000R LTD 18-20	**0215-0165**	**0215-0165**
Commander 1000R XT 18-21	**0215-0165**	**0215-0165**

Les produits avec une référence GRIS GRAS sont nouveaux pour 2024.

MOOSE RACING ROULEMENTS DE ROUE (SUITE)

MODÈLES	AVANT - RÉF.	ARRIÈRE - RÉF.
CAN-AM (SUITE)		
Commander 1000R XTP 21	**0215-0165**	**0215-0165**
Commander Max 1000 DPS 14-22	**0215-0165**	**0215-0165**
Commander Max 1000 LTD 15-17	**0215-0165**	**0215-0165**
Commander Max 1000 STD 15-17	**0215-0165**	**0215-0165**
Commander Max 1000 XT 14-22	**0215-0165**	**0215-0165**
Commander Max 1000 XTP 22	**0215-0165**	**0215-0165**
Commander Max 1000R DPS 18-21	**0215-0165**	**0215-0165**
Commander Max 1000R LTD 18-20	**0215-0165**	**0215-0165**
Commander Max 1000R XT 18-21	**0215-0165**	**0215-0165**
Defender 1000 16-19	**0215-0165**	**0215-0165**
Defender 1000 DPS 16-22	**0215-0165**	**0215-0165**
Defender 1000 DPS 6x6 20-22	**0215-0165**	**0215-0165**
Defender 1000 LTD CAB 21-22	**0215-0165**	**0215-0165**
Defender 1000 LTD CAB 6x6 22	**0215-0165**	**0215-0165**
Defender 1000 PRO DPS 20-22	**0215-0165**	**0215-0165**
Defender 1000 PRO Lone Star 21-22	**0215-0165**	**0215-0165**
Defender 1000 PRO LTD 22	**0215-0165**	**0215-0165**
Defender 1000 PRO LTD CAB 21	**0215-0165**	**0215-0165**
Defender 1000 PRO XT 20-22	**0215-0165**	**0215-0165**
Defender 1000 XMR 18-22	**0215-0165**	**0215-0165**
Defender 1000 XT 16-22	**0215-0165**	**0215-0165**
Defender 1000 XT 6x6 21-22	**0215-0165**	**0215-0165**
Defender 1000 XT CAB 17-20	**0215-0165**	**0215-0165**
Defender 1000 XTP 18-20	**0215-0165**	**0215-0165**
Defender Max 1000 18-19	**0215-0165**	**0215-0165**
Defender Max 1000 DPS 17-22	**0215-0165**	**0215-0165**
Defender Max 1000 Lone Star 18-22	**0215-0165**	**0215-0165**
Defender Max 1000 Lone Star CAB 22	**0215-0165**	**0215-0165**
Defender Max 1000 LTD 21	**0215-0165**	**0215-0165**
Defender Max 1000 LTD CAB 20-22	**0215-0165**	**0215-0165**
Defender Max 1000 XMR 19-22	**0215-0165**	**0215-0165**
Defender Max 1000 XT 17-22	**0215-0165**	**0215-0165**
Defender Max 1000 XT CAB 18-19	**0215-0165**	**0215-0165**
Maverick 1000R DPS 16	**0215-0165**	**0215-0165**
Maverick 1000R STD 13-18	**0215-0165**	**0215-0165**
Maverick 1000R Turbo 16-17	**0215-0165**	**0215-0165**
Maverick 1000R Turbo XDS 15-16	**0215-0165**	**0215-0165**
Maverick 1000R Turbo XRS 16	**0215-0165**	**0215-0165**
Maverick 1000R XC 16-18	**0215-0165**	**0215-0165**
Maverick 1000R XC DPS 17-18	**0215-0165**	**0215-0165**
Maverick 1000R XDS 15-16	**0215-0165**	**0215-0165**
Maverick 1000R XMR 14-18	**0215-0165**	**0215-0165**
Maverick 1000R XRS 13-15	**0215-0165**	**0215-0165**
Maverick 1000R XRS DPS 14	**0215-0165**	**0215-0165**
Maverick 1000R XXC 14-18	**0215-0165**	**0215-0165**
Maverick Max 1000R STD 14-18	**0215-0165**	**0215-0165**
Maverick Max 1000R Turbo 16-17	**0215-0165**	**0215-0165**
Maverick Max 1000R Turbo XDS 15-17	**0215-0165**	**0215-0165**
Maverick Max 1000R Turbo XRS 16-17	**0215-0165**	**0215-0165**
Maverick Max 1000R XDS 15-16	**0215-0165**	**0215-0165**
Maverick Max 1000R XMR 17-18	**0215-0165**	**0215-0165**
Maverick Max 1000R XRS 14-15	**0215-0165**	**0215-0165**
Maverick Sport 1000 19-22	**0215-0165**	**0215-0165**
Maverick Sport 1000 DPS 19-20	**0215-0165**	**0215-0165**
Maverick Sport 1000R DPS 19-22	**0215-0165**	**0215-0165**
Maverick Sport 1000R XMR 19-22	**0215-0165**	**0215-0165**
Maverick Sport 1000R XRC 19-22	**0215-0165**	**0215-0165**
Maverick Sport 1000R XXC 20-22	**0215-0165**	**0215-0165**
Maverick Sport Max 1000R DPS 19-22	**0215-0165**	**0215-0165**
Maverick Trail 1000 18-20	**0215-0165**	**0215-0165**
Maverick Trail 1000 DPS 18-22	**0215-0165**	**0215-0165**
Outlander 1000 6x6 XT 15-18	**0215-0165**	**0215-0165**
Outlander 1000 DPS 12-15	**0215-0165**	**0215-0165**
Outlander 1000 XMR 13-15	**0215-0165**	**0215-0165**
Outlander 1000 XT 12-15	**0215-0165**	**0215-0165**
Outlander 1000 XTP 13-15	**0215-0165**	**0215-0165**
Outlander 1000R DPS 16-19	**0215-0165**	**0215-0165**
Outlander 1000R XMR 16-22	**0215-0165**	**0215-0165**
Outlander 1000R XT 16-22	**0215-0165**	**0215-0165**
Outlander 1000R XTP 16-22	**0215-0165**	**0215-0165**
Outlander 1000R XXC 20-22	**0215-0165**	**0215-0165**
Outlander Max 1000 13-15	**0215-0165**	**0215-0165**
Outlander Max 1000 6x6 XT 19-22	**0215-0165**	**0215-0165**
Outlander Max 1000 LTD 15	**0215-0165**	**0215-0165**
Outlander Max 1000 XT 13-15	**0215-0165**	**0215-0165**
Outlander Max 1000 XTP 13-15	**0215-0165**	**0215-0165**
Outlander Max 1000R 17	**0215-0165**	**0215-0165**
Outlander Max 1000R LTD 16-20	**0215-0165**	**0215-0165**
Outlander Max 1000R XT 16-22	**0215-0165**	**0215-0165**
Outlander Max 1000R XTP 16-22	**0215-0165**	**0215-0165**
Renegade 1000 12-15	**0215-0165**	**0215-0165**
Renegade 1000 XXC 12-15	**0215-0165**	**0215-0165**
Renegade 1000R 16-19	**0215-0165**	**0215-0165**
Renegade 1000R XMR 16-22	**0215-0165**	**0215-0165**
Renegade 1000R XXC 16-22	**0215-0165**	**0215-0165**
CANNONDALE		
Tous les modèles ATV 01-03	**A25-1035**	-
CFMOTO		
C Force 400 AU 16-22	**0215-0153**	**0215-0153**
C Force 500 HO 14-18	**0215-0153**	**0215-0153**
C Force 500 S 15-22	**0215-0153**	**0215-0153**
C Force 500 X5 L Carb 14	**0215-0153**	**0215-0153**
C Force 500 X5 L EFI 14	**0215-0153**	**0215-0153**
C Force 500 X5 S Carb 14	**0215-0153**	**0215-0153**
C Force 500 X5 S EFI 14	**0215-0153**	**0215-0153**
C Force 500-2 L 11-12	**0215-0153**	**0215-0153**
C Force 500-2 S 07-14	**0215-0153**	**0215-0153**
C Force 500-2A L 07-14	**0215-0153**	**0215-0153**
C Force X5 500 L Carb 11-13	**0215-0153**	**0215-0153**
C Force X5 500 L EFI 11-13	**0215-0153**	**0215-0153**
C Force X5 500 S Carb 11-13	**0215-0153**	**0215-0153**
C Force X5 500 S EFI 11-12	**0215-0153**	**0215-0153**
U Force 500 19-20	**0215-0153**	**0215-1077**
U Force 500 HO 15-18	**0215-0153**	**0215-1077**
Z Force 500 18-22	**0215-0153**	**0215-1077**
Z Force 500 HO 16-17	**0215-0153**	**0215-1077**
Z Force 500 Trail 19	**0215-0153**	**0215-1077**
Z Force 500 Z5 18	**0215-0153**	**0215-1077**
C Force 600 19-22	**0215-0153**	**0215-0153**
C Force 600 Touring 20-22	**0215-0153**	**0215-0153**
C Force X6 600 13	**0215-0153**	**0215-0153**
C Force X6 600 L 11-12	**0215-0153**	**0215-0153**
C Force X6 600 S 11-12	**0215-0153**	**0215-0153**
C Force X6 X-Lander 12	**0215-0153**	**0215-0153**
C Force X600 L 14	**0215-0153**	**0215-0153**
C Force X600 S 14	**0215-0153**	**0215-0153**
U Force 600 22	**0215-0165**	**0215-0165**
Z Force 600 11	**0215-0153**	**0215-1077**
Z Force 600 Z6 11	**0215-0153**	**0215-1077**
Z Force Z6 13	**0215-0153**	**0215-1077**
Z6 Sport 12-14	**0215-0153**	**0215-1077**
Z Force Z6 Sport 15	**0215-0153**	**0215-1077**
Z6-EX Sport 12-14	**0215-0153**	**0215-1077**
C Force 800 15-18	**0215-0153**	**0215-0153**
C Force 800 XC 19-22	**0215-0153**	**0215-0165**
C Force X8 X-Lander 12-14	**0215-0153**	**0215-0153**
U Force 800 16-22	**0215-0153**	**0215-1077**
U Force 800 EX 15-18	**0215-0153**	**0215-1077**
U Force Tracker 800 13-14	**0215-0153**	**0215-1077**
Z Force 800 17-18	**0215-0153**	**0215-1077**
Z Force 800 EX 17-22	**0215-0153**	**0215-1077**
Z Force 800 Trail 18-22	**0215-0153**	**0215-1077**
Z Force 800 Z8 EX 18	**0215-0153**	**0215-1077**
Z Force 800 Z8 Trail 18	**0215-0153**	**0215-1077**
Z Force Z8 16	**0215-0153**	**0215-1077**
Z Force Z8 EX 16	**0215-0153**	**0215-1077**
Z Force Z8 EX Sport 15	**0215-0153**	**0215-1077**
Z Force Z8 Sport 15	**0215-0153**	**0215-1077**
Z8-EX Sport 14	**0215-0153**	**0215-1077**
Z Force 950 Sport 20-22	**0215-0165**	**0215-0165**
C Force 1000 21-22	**0215-0153**	**0215-0165**
U Force 1000 19-22	**0215-0165**	**0215-0165**
Z Force 1000 18-19	**0215-0153**	**0215-1077**
Z Force 1000 EX 18	**0215-0153**	**0215-1077**
CUB CADET		
411 4x2 véhicule utilitaire (tous)	-	**A25-1274**
4x2 Big Country 37AN411G710 (tous)	-	**A25-1274**
4x2 Big Country 37AN414G710 (tous)	-	**A25-1274**
4x2 Big Country 37AN414J710 (tous)	-	**A25-1274**
Volunteer (tous)	**0215-0165**	**0215-0165**
ETON		
IXL-40 Rascal (tous)	**0215-0151**	-
RXL 40 Viper JR (Euro) (tous)	**0215-0151**	-
RXL-40 (tous)	**0215-0151**	-
AXL-50 (tous)	**0215-0151**	-
EXL 50 ST Viper (Euro) (tous)	**0215-0151**	**A25-1315**

Suite de la section ROULEMENTS DE ROUE page suivante.

Les produits avec une référence GRIS GRAS sont nouveaux pour 2024.

MOOSE RACING ROULEMENTS DE ROUE (SUITE)

MODÈLES	AVANT - RÉF.	ARRIÈRE - RÉF.
ETON (SUITE)		
NXL-50 (tous)	**0215-0151**	-
RXL 50M Mini (Euro) (tous)	**0215-0151**	-
RXL50 (tous)	**0215-0151**	-
TXL 50 (tous)	**0215-0151**	-
RX4-70 (tous)	**0215-0151**	-
RXL 70 (tous)	**0215-0151**	-
AXL 90 (tous)	**0215-0151**	-
NXL-90 (tous)	**0215-0151**	-
RX4-90R (tous)	**0215-0151**	-
RXL 90 (tous)	**0215-0151**	-
RXL 90 Viper (Euro) (tous)	**0215-0151**	-
RXL 90R Viper (Euro) (tous)	**0215-0151**	-
TXL90 (tous)	**0215-0151**	-
CXL-150 (tous)	**A25-1063**	-
RXL 150 Viper (Euro) (tous)	**A25-1052**	-
RXL150 (tous)	**A25-1063**	-
ST 150 Viper (Euro) (tous)	**A25-1052**	-
YXL150 (tous)	**A25-1063**	-
HONDA		
ATC70 73-77	**A25-1187**	-
ATC70 78-85	**A25-1187**	-
TRX70 86-87	**A25-1050**	-
TRX90 93-23	**A25-1052**	-
ATC110 79-81	-	**A25-1122**
ATC110 82-85	**A25-1317**	**A25-1122**
ATC125M 84-85	**A25-1317**	**A25-1122**
ATC125M 86-87	**A25-1317**	-
TRX125 85-86	**A25-1052**	**A25-1122**
TRX125 87-88	**A25-1052**	-
ATC185 80-83	**A25-1317**	**A25-1122**
ATC200 81-83	**A25-1317**	**A25-1122**
ATC200E 82-83	**A25-1317**	**A25-1122**
ATC200ES 84	**A25-1317**	-
ATC200M 84-85	**A25-1317**	**A25-1122**
ATC200S 84-86	**A25-1317**	**A25-1122**
ATC200X 83-85	**A25-1317**	**A25-1122**
ATC200X 86-87	**A25-1317**	-
TRX200 84	**A25-1112**	-
TRX200 90-97	**0215-0163**	-
TRX200D 90-97	**0215-0163**	-
ATC250ES 85	**A25-1317**	-
ATC250ES 86-87	**A25-1317**	-
ATC250R 81-84	**A25-1317**	**A25-1122**
ATC250R 85-86	**A25-1317**	**A25-1320**
ATC250SX 85	**A25-1317**	-
ATC250SX 86-87	**A25-1317**	-
FL250 1977-84	**A25-1070**	-
TRX250 Fourtrax 85-87	**A25-1112**	-
TRX250 Recon 97-01	**0215-0163**	**A25-1034**
TRX250R 86-87	**A25-1112**	**A25-1320**
TRX250R 88-89	**A25-1035**	**A25-1320**
TRX250TE Recon 02-23	**0215-0163**	**A25-1034**
TRX250TM Recon 02-23	**0215-0163**	**A25-1034**
TRX250X 87-92	**A25-1035**	**A25-1320**
TRX250X / EX Sportrax 01-21	**A25-1083**	**A25-1034**
TRX300 EX 93-08	**A25-1035**	**A25-1320**
TRX300 Fourtrax 88-92	**A25-1035**	**A25-1123**
TRX300 Fourtrax 93-00	**A25-1112**	**A25-1123**
TRX300 X 09	**A25-1035**	**A25-1320**
TRX300FW Fourtrax 4x4 88-00	**A25-1003**	**A25-1123**
ATC350X 85-86	**A25-1317**	**A25-1320**
FL350 85	**A25-1112**	-
TRX350 87	**A25-1004**	-
TRX350D 87-89	**A25-1004**	-
TRX350FE 00-06	**0215-0164**	**A25-1037**
TRX350FM Fourtrax Rancher 00-06	**0215-0164**	**A25-1037**
TRX350TE 00-06	**0215-0163**	**A25-1037**
TRX350TM Fourtrax Rancher 00-06	**0215-0163**	**A25-1037**
TRX400EX 99-01	**A25-1035**	**A25-1320**
TRX400EX 02-08	**A25-1083**	**A25-1320**
TRX400FA 04-07	**0215-0164**	**A25-1037**
TRX400FGA Fourtrax Rancher 4x4 04-07	**0215-0164**	**A25-1037**
TRX400FW Fourtrax Foreman 4x4 95-03	**A25-1005**	**A25-1037**
TRX400X 09-14	**A25-1083**	**A25-1320**
TRX420 FA IRS 09-14	**A25-1003**	**0215-0737**
TRX420 FA IRS 15-23	**0215-0959**	**0215-0737**
TRX420 FA Solid Axle 14-23	**0215-0959**	**0215-0960**
TRX420 FE 07-13	**A25-1003**	**0215-0250**

MODÈLES	AVANT - RÉF.	ARRIÈRE - RÉF.
HONDA (SUITE)		
TRX420 FE 14-23	**0215-0959**	**0215-0960**
TRX420 FM 07-13	**A25-1003**	**0215-0250**
TRX420 FM 14-23	**0215-0959**	**0215-0960**
TRX420 FPA IRS 09-14	**A25-1003**	**0215-0737**
TRX420 FPE 09-10	-	**0215-0250**
TRX420 FPE 11-13	**A25-1003**	**0215-0250**
TRX420 FPM 09-10	-	**0215-0250**
TRX420 FPM 11-13	**A25-1003**	**0215-0250**
TRX420 TE 07-13	**0215-0200**	**0215-0250**
TRX420 TE 14-23	**0215-0959**	**0215-0960**
TRX420 TM 07-13	**0215-0200**	**0215-0250**
TRX420 TM 14-23	**0215-0959**	**0215-0960**
TRX450ER 06-17	**A25-1083**	**0215-0114**
TRX450ES 98-01	**A25-1005**	**A25-1037**
TRX450FE 02-04	**A25-1005**	**A25-1037**
TRX450FM 02-04	**A25-1005**	**A25-1037**
TRX450R 04-09	**A25-1083**	**0215-0114**
TRX450S 98-01	**A25-1005**	**A25-1037**
Pioneer 500 15-16	-	**0215-1004**
Pioneer 500 17-22	-	**0215-1031**
TRX500FA 01-04	**A25-1005**	**A25-1037**
TRX500FA 05-14	**0215-0249**	**A25-1037**
TRX500FA 15-19	**0215-0959**	**0215-0737**
TRX500FE 05-13	**0215-0249**	**A25-1037**
TRX500FE 14-19	**0215-0959**	**0215-0960**
TRX500FGA 04	**A25-1005**	**A25-1037**
TRX500FGA 05-08	**0215-0249**	**A25-1037**
TRX500FM 05-13	**0215-0249**	**A25-1037**
TRX500FM IRS 15-19	**0215-0959**	**0215-0737**
TRX500FM Solid Axle 14-19	**0215-0959**	**0215-0960**
TRX500FPA 09-17	**0215-0249**	**A25-1037**
TRX500FPE 07-13	**0215-0249**	**A25-1037**
TRX500FPM 08-13	**0215-0249**	**A25-1037**
TRX500TM 05-06	**0215-0200**	**A25-1037**
Pioneer 520 21-22	-	**0215-1031**
TRX520FA 20-23	**0215-0959**	**0215-0737**
TRX520FE 20-23	**0215-0959**	**0215-0960**
TRX520FM IRS 20-23	**0215-0959**	**0215-0737**
TRX520FM Solid Axle 20-23	**0215-0959**	**0215-0960**
TRX650 Rincon 03-05	**A25-1005**	**0215-0155**
TRX680 Rincon 06-22	**0215-0249**	**0215-0155**
Pioneer 700 14	-	**0215-1004**
Pioneer 700 15-23	-	**0215-1031**
Pioneer 700 Deluxe 17-23	-	**0215-1031**
Pioneer 700 -4 14	-	**0215-1004**
Pioneer 700-4 15-23	-	**0215-1031**
Pioneer 700-4 Deluxe 17-23	-	**0215-1031**
TRX700XX 08-09	-	**0215-0737**
Pioneer 1000 16-22	**0215-1031**	**0215-1031**
Pioneer 1000 Deluxe 20-22	**0215-1031**	**0215-1031**
Pioneer 1000 Forest 22	**0215-1031**	**0215-1031**
Pioneer 1000 Limited 17-21	**0215-1031**	**0215-1031**
Pioneer 1000 Trail 22	**0215-1031**	**0215-1031**
Pioneer 1000-5 16-22	**0215-1031**	**0215-1031**
Pioneer 1000-5 Deluxe 16-22	**0215-1031**	**0215-1031**
Pioneer 1000-5 Forest 22	**0215-1031**	**0215-1031**
Pioneer 1000-5 Limited 17-21	**0215-1031**	**0215-1031**
Pioneer 1000-5 Trail 22	**0215-1031**	**0215-1031**
Pioneer 1000-6 Deluxe 23	**0215-1031**	**0215-1031**
JOHN DEERE		
Gator HPX 4x2 Diesel ultérieurs à 040001 (tous)	**0215-1025**	-
Gator HPX 4x2 Diesel jusqu'à 040000 (tous)	**0215-1025**	-
Gator HPX 4x2 Gas (tous)	**0215-1025**	-
Gator HPX 4x4 Diesel ultérieurs à 040001 (tous)	**0215-1025**	-
Gator HPX 4x4 Diesel jusqu'à 040000 (tous)	**0215-1025**	-
Gator HPX Trail 4x4 (tous)	**0215-1025**	-
Gator RSX 850 i (tous)	**0215-1025**	**0215-1025**
Gator RSX 850 i Sport (tous)	**0215-1025**	**0215-1025**
Gator RSX 850 i Trail (tous)	**0215-1025**	**0215-1025**
Gator TX 4x2 (tous)	**0215-1025**	-
Gator TX 4x2 Turf (tous)	**0215-1025**	-
Gator XUV 550 (tous)	**0215-1025**	**0215-1025**
Gator XUV 550 S4 (tous)	**0215-1025**	**0215-1025**
Gator XUV 610 i (tous)	**0215-1025**	**0215-1078**
Gator XUV 625 i (tous)	**0215-1078**	**0215-1078**
Gator XUV 825 i (tous)	**0215-1078**	**0215-1078**
Gator XUV 850 D Diesel 080000 et antérieurs (tous)	**0215-1025**	**0215-1078**
Gator XUV 850 D Diesel 080001 et postérieurs (tous)	**0215-1025**	**0215-1078**

Les produits avec une référence GRIS GRAS sont nouveaux pour 2024.

MOOSE RACING ROULEMENTS DE ROUE (SUITE)

MODÈLES	AVANT - RÉF.	ARRIÈRE - RÉF.
JOHN DEERE (SUITE)		
Gator XUV 855 D (tous)	**0215-1078**	**0215-1078**
Gator XUV 855 D S4 (tous)	**0215-1078**	**0215-1078**
M-Gator A3 Military 4x4 (tous)	**0215-1078**	**0215-1078**
KAWASAKI		
KFX50 03-06	**A25-1194**	-
KFX50 07-23	**0215-0151**	-
KFX80 03-06	**A25-1194**	**A25-1158**
KFX90 07-23	**0215-0151**	-
KLF110 87-88	**A25-1215**	-
KLF185 Bayou 85-88	**A25-1215**	-
KLF220 Bayou 88-02	**A25-1088**	**A25-1275**
KFX250 Mojave 87-04	-	**A25-1132**
KLF250 Bayou 03-11	**A25-1088**	**A25-1275**
KXF250 Tecate 87-88	-	**A25-1132**
KXT250 Tecate 86-87	-	**A25-1132**
KEF300 Lakota 95-03	-	**A25-1132**
KLF300A Bayou 86-87	**A25-1070**	**A25-1274**
KLF300B Bayou 88-05	-	**A25-1274**
KLF300C Bayou 4x4 89-05	**0215-0159**	**A25-1275**
KVF300 Brute Force 12-23	**A25-1035**	**0215-1007**
KVF300A Prairie 4x4 99-02	**0215-0159**	**A25-1146**
KVF300B Prairie 2x4 99-02	**0215-0159**	**A25-1146**
Mule 500 91-95	**A25-1403**	**A25-1274**
Mule 520 00-01	**A25-1403**	**A25-1274**
Mule 550 97-04	**A25-1403**	**A25-1274**
KVF360A Prairie 4x4 03-13	**0215-0157**	-
KVF360B Prairie 03-11	**0215-0157**	-
KVF360C Prairie 4x4 03-13	**0215-0157**	-
KFX400 03-06	**A25-1042**	**A25-1331**
KLF400 Bayou 93-99	**0215-0159**	**A25-1275**
KVF400A Prairie 4x4 97-98	**0215-0159**	**A25-1146**
KVF400B Prairie 98	**0215-0159**	**A25-1146**
KVF400C Prairie 4x4 99-02	**0215-0159**	**A25-1146**
KVF400D Prairie 99-02	**0215-0159**	**A25-1146**
Mule 600 05-16	**0215-0202**	-
Mule 610 4x4 05-16	**0215-0202**	-
Mule 610 4x4 VIN JK1AFEA1 9B547191 et avant 09	**0215-0202**	-
Mule 610 4x4 VIN JK1AFEA1 9B547192 et après 09	**0215-0202**	-
Mule SX 17-23	**0215-0202**	-
Mule SX 4X4 FI 21-23	**0215-0202**	-
Mule SX 4X4 SE FI 21	**0215-0202**	-
Mule SX 4X4 XC Camo FI 21	**0215-0202**	-
Mule SX 4X4 XC FI 21-23	**0215-0202**	-
Mule SX 4X4 XC LE FI 21-23	**0215-0202**	-
KFX450R 08-17	**A25-1035**	**0215-0223**
Mule 1000 88	**A25-1403**	**A25-1405**
Mule 10 90	**A25-1404**	**A25-1405**
Mule 20 90	**A25-1404**	**A25-1405**
Mule 2030 91	**A25-1404**	**A25-1405**
Mule 2500 94-00	**A25-1404**	**A25-1405**
Mule 2510 4x4 93-00	**A25-1404**	**A25-1405**
Mule 2520 93-00	**A25-1404**	**A25-1405**
Mule 3000 01-08	**A25-1404**	**0215-0202**
Mule 3010 4x4 01-08	**A25-1404**	**0215-0202**
Mule 3020 01-03	**A25-1404**	**0215-0202**
Mule 4000 09-23	**A25-1404**	**0215-0202**
Mule 4000 TRANS 21	**A25-1404**	**0215-0202**
Mule 4010 4x4 09-23	**A25-1404**	**0215-0202**
Mule 4010 4x4 TRANS 23	**A25-1404**	**0215-0202**
Mule 4010 4x4 TRANS Camo 21-23	**A25-1404**	**0215-0202**
Mule 4010 4x4 TRANS FE 21-23	**A25-1404**	**0215-0202**
KVF650 Brute Force 05-13	**0215-0157**	-
KVF650 I Brute Force 06-13	**0215-0157**	**0215-0202**
KVF650 Prairie 02-03	**0215-0157**	-
KFX 700 V-Force 04-09	**A25-1035**	-
KVF700 Prairie 04-06	**0215-0157**	-
Mule PRO-MX 19-22	-	**0215-1031**
Mule PRO-MX EPS 19-23	-	**0215-1031**
Mule PRO-MX EPS Camo 19-23	-	**0215-1031**
Mule PRO-MX EPS LE 21-23	-	**0215-1031**
Mule PRO-MX LE 19-20	-	**0215-1031**
Mule PRO-MX SE 23	-	**0215-1031**
KVF750 Brute Force 05-21	**0215-0157**	**0215-0202**
KVF750 Brute Force EPS 12-23	**0215-0157**	**0215-0202**
Mule PRO-FX 800 16-18	-	**0215-1031**
Mule PRO-FX 800 19-23	**0215-0165**	**0215-1031**

MODÈLES	AVANT - RÉF.	ARRIÈRE - RÉF.
KAWASAKI (SUITE)		
Mule PRO-FX 800 EPS 21-22	**0215-0165**	**0215-1031**
Mule PRO-FX 800 LE 19-22	**0215-0165**	**0215-1031**
Mule PRO-FXR 800 18-23	-	**0215-1031**
Mule PRO-FXT 800 15-23	-	**0215-1031**
Mule PRO-FXT 800 Ranch 21-22	-	**0215-1031**
Mule PRO-FXT EPS LE 21-23	-	**0215-1031**
Mule 2510 Diesel 00-01	**A25-1404**	**A25-1405**
Mule 2510 Diesel 02	**A25-1404**	**0215-0202**
Mule 3010 Diesel 01-08	**A25-1404**	**0215-0202**
Mule 4010 4x4 Diesel 09-13	**A25-1404**	**0215-0202**
Mule PRO-DX 16-23	**0215-0165**	**0215-1031**
Mule PRO-DX EPS 21	**0215-0165**	**0215-1031**
Mule PRO-DXT 16-23	**0215-0165**	**0215-1031**
Mule PRO-DXT EPS 21	**0215-0165**	**0215-1031**
KTM		
SX 450 ATV 09-10	-	**0215-0234**
XC 450 ATV 08-09	-	**0215-0234**
SX 505 ATV 09-10	-	**0215-0234**
XC 525 ATV 08-09	-	**0215-0234**
KUBOTA		
RTV400 (tous)	**0215-0078**	-
RTV500 (tous)	**0215-0078**	-
RTV900G (tous)	**0215-1109**	**0215-1110**
RTV900G6 (tous)	**0215-1109**	**0215-1110**
RTV900G9 (tous)	**0215-1109**	**0215-1110**
RTV900R (tous)	**0215-1109**	**0215-1110**
RTV900R6 (tous)	**0215-1109**	**0215-1110**
RTV900R9 (tous)	**0215-1109**	**0215-1110**
RTV900T (tous)	**0215-1109**	**0215-1110**
RTV900T5 (tous)	**0215-1109**	**0215-1110**
RTV900T6 (tous)	**0215-1109**	**0215-1110**
RTV900T9 (tous)	**0215-1109**	**0215-1110**
RTV900W (tous)	**0215-1109**	**0215-1110**
RTV900W6 (tous)	**0215-1109**	**0215-1110**
RTV900W6SE (tous)	**0215-1109**	**0215-1110**
RTV900W9 (tous)	**0215-1109**	**0215-1110**
RTV900W9SE (tous)	**0215-1109**	**0215-1110**
RTV-X900G (tous)	**0215-1109**	-
RTV-X900R (tous)	**0215-1109**	-
RTV-X900W (tous)	**0215-1109**	-
RTV1100CR (tous)	**0215-1109**	**0215-1110**
RTV1100CR9/CRX S/N 29390 (tous)	**0215-1109**	**0215-1110**
RTV1100CW (tous)	**0215-1109**	**0215-1110**
RTV1100CW9/CWX S/N 29390 (tous)	**0215-1109**	**0215-1110**
RTV-X1100CR/CW (tous)	**0215-1109**	-
RTV-X1120DR/DW (tous)	**0215-1109**	-
RTV1140CPX/CPXR S/N 15186 (tous)	**0215-1109**	**0215-1110**
RTV-X1140R (tous)	**0215-1109**	-
RTV-X1140W (tous)	**0215-1109**	-
KYMCO		
MAXXER 50 (tous)	**0215-0151**	**0215-0079**
Mongoose 50 03-05	**0215-0151**	-
Mongoose 50 4 temps 06-09	**0215-0151**	-
Mongoose 70 06-09	**0215-0151**	-
Mongoose 90 04-13	**0215-0151**	-
KXR250 (tous)	**A25-1035**	-
MAXXER250 (tous)	**A25-1035**	-
Mongoose 250 04-08	**A25-1035**	-
MXU250 04-08	**A25-1035**	-
MAXXER300 (tous)	**A25-1035**	-
Mongoose 300 05-10	**A25-1035**	-
MXU 300 05-10	**A25-1035**	-
Maxxer 375 10	**0215-0153**	**0215-0153**
MXU 375 09-10	**0215-0153**	**0215-0153**
MXU 375 Utility 10	**0215-0153**	**0215-0153**
MXU 400 (tous)	**0215-0153**	**0215-0153**
MAXXER 450i (tous)	**0215-0153**	**0215-0153**
MXU 450i (tous)	**0215-0153**	**0215-0153**
MXU 500 07-09	**A25-1108**	-
MXU 500 2WD (tous)	**0215-0153**	-
MXU 500 4WD (tous)	**0215-0153**	-
MXU 500 IRS 10	-	**0215-0153**
MXU 500i (tous)	**0215-0153**	**0215-0153**
UXV 500 09	**A25-1108**	-
UXV 500 10-11	**0215-0247**	**0215-0247**
UXV 500i (tous)	**0215-0247**	**0215-0247**

Suite de la section ROULEMENTS DE ROUE page suivante.

Les produits avec une référence GRIS GRAS sont nouveaux pour 2024.

MOOSE RACING ROULEMENTS DE ROUE (SUITE)

MODÈLES	AVANT - RÉF.	ARRIÈRE - RÉF.
SUZUKI		
LT-50 84-87	-	**0215-0117**
LT-A50 02-05	**A25-1194**	-
LT-Z50 06-22	**A25-1194**	-
LT-80 87-06	**A25-1194**	**A25-1158**
LT-Z90 Quadsport 07-22	**A25-1194**	**A25-1158**
ALT-125 83-86	**A25-1215**	**A25-1122**
LT-125 83-87	**A25-1215**	**A25-1122**
LT-160 03-04	**A25-1215**	**A25-1122**
LT-160E 89-92	**A25-1215**	**A25-1122**
LT-F160 91-01	**A25-1215**	**A25-1122**
ALT-185F 85	**A25-1215**	**A25-1122**
LT-185 84-87	**A25-1215**	**A25-1122**
LT-230E 87-93	**A25-1042**	**A25-1331**
LT-230S 85-90	**A25-1042**	**A25-1331**
LT-250R 85-92	**A25-1042**	**A25-1331**
LT-250S 89-90	**A25-1042**	**A25-1331**
LT-4WD 250 Quad Runner 87	**A25-1108**	-
LT-4WD 250 Quad Runner 88-98	**A25-1108**	**A25-1299**
LT-F250 2WD 88-01	**A25-1108**	**A25-1299**
LT-F250 Ozark 02-14	**A25-1215**	-
LT-F250F 4WD Quad Runner 99-02	**A25-1108**	**A25-1299**
LT-Z250 04-09	**A25-1042**	-
LT-300E 87-89	-	**A25-1331**
LT-F300F King Quad 99-02	**A25-1108**	**A25-1299**
LT-F4WDX King Quad 300 91-98	**A25-1108**	**A25-1299**
LT-A400 2WD King Quad 08-09	**A25-1108**	**A25-1293**
LT-A400 Eiger 2wd 02-07	**A25-1108**	**A25-1293**
LT-A400F 4WD King Quad 08-22	**A25-1108**	**A25-1293**
LT-A400F Eiger 4wd 02-07	**A25-1108**	**A25-1293**
LT-A400FZ 4WD King Quad SE 17-22	**A25-1108**	**A25-1293**
LT-F400 2WD King Quad 08-09	**A25-1108**	**A25-1293**
LT-F400 Eiger 2wd 02-07	**A25-1108**	**A25-1293**
LT-F400F 4WD King Quad 08-22	**A25-1108**	**A25-1293**
LT-F400F Eiger 4wd 02-07	**A25-1108**	**A25-1293**
LT-Z400 03-08	**A25-1042**	**A25-1331**
LT-Z400 09-14	**A25-1042**	**0215-0114**
LTA-450 X King Quad 07-10	**0215-0247**	**0215-0246**
LT-R450 06-11	**A25-1042**	**0215-0201**
LT-500R 87-90	**A25-1042**	-
LT-A500F Quad Master Auto 00-01	**A25-1108**	**A25-1293**
LT-A500F Vinson 02-07	**A25-1108**	**A25-1293**
LT-A500X 09-22	**0215-0247**	**0215-0246**
LT-A500XP DIRECTION ASSISTÉE 11-22	**0215-0247**	**0215-0246**
LT-A500XP DIRECTION ASSISTÉE SE 16-22	**0215-0247**	**0215-0246**
LT-F500F 98-02	**A25-1108**	**A25-1293**
LT-F500F Vinson 03-07	**A25-1108**	**A25-1293**
LTA-700 X King Quad 05-07	**0215-0247**	**0215-0246**
LTV-700F Twin Peaks 04-06	**0215-0157**	-
LTA-750 X King Quad 08-22	**0215-0247**	**0215-0246**
LTA-750 XP King Quad Direction assistée 09-22	**0215-0247**	**0215-0246**
LTA-750 XP King Quad SE 17-22	**0215-0247**	**0215-0246**
YAMAHA		
YFM50 Raptor 04	**A25-1052**	-
YFM50 Raptor 05-08	**A25-1052**	-
YFZ50 17-23	**0215-1117**	**0215-1118**
YT60 84-85	**A25-1009**	**A25-1404**
YFM80 Badger 85-86	**A25-1104**	-
YFM80 Badger 87-88	**A25-1052**	-
YFM80 Badger 92	**A25-1052**	-
YFM80 Badger 93-00	**A25-1052**	-
YFM80 Badger 01	**A25-1052**	-
YFM80 Grizzly 05-08	**A25-1052**	-
YFM80 Raptor 02-08	**A25-1052**	-
YFM90 Grizzly 19-23	**0215-1117**	**0215-1118**
YFM90 Raptor 16-23	**0215-1117**	**0215-1118**
YFM100 87-88	**A25-1052**	-
YFM100 89-91	**A25-1052**	-
YFA1 89-04	**A25-1052**	**A25-1314**
YFM125 Grizzly 04-12	**A25-1052**	**A25-1314**
YFM125 Grizzly 13	**A25-1052**	-
YFM125 Raptor 11-13	**A25-1044**	**0215-0162**
YT1-125 83-85	-	**A25-1314**
YT1-175 82-83	**A25-1104**	**A25-1314**
YFM200 Moto-4 85-89	**A25-1064**	-
YFS200 Blaster 88-02	**A25-1048**	**A25-1314**
YFS200 Blaster 03-06	**A25-1044**	**A25-1313**
YTM200L 84	**A25-1104**	-
YTM200N 85	**A25-1104**	-

MODÈLES	AVANT - RÉF.	ARRIÈRE - RÉF.
YAMAHA (SUITE)		
YFM225 Moto-4 86-88	**A25-1064**	-
YTM225 Tri-Moto 85-86	**A25-1104**	-
YTM225 Tri-Moto DXK 83-84	**A25-1104**	-
YTM225 Tri-Moto DXL 83-84	**A25-1104**	-
YFB250 Timberwolf 92-94	**A25-1048**	-
YFB250 Timberwolf 95-98	**A25-1044**	-
YFB250FW Timberwolf 94-00	**A25-1108**	-
YFM 250 Raptor 08-13	**A25-1044**	**0215-0162**
YFM250 Beartracker 99	**A25-1226**	**0215-0120**
YFM250 Beartracker 00	**A25-1226**	**A25-1139**
YFM250 Beartracker 01-04	**A25-1044**	**A25-1139**
YFM250 Big Bear 07-09	**A25-1044**	**A25-1139**
YFM250 Moto-4 89-91	**A25-1044**	**A25-1010**
YFM250B Bruin 05-06	**A25-1044**	**A25-1139**
YTZ250 Tri Moto 85-86	-	**A25-1315**
YFM350 Grizzly IRS 07-11	**A25-1108**	**0215-0153**
YFM350 Raptor 04-13	**A25-1044**	**0215-0162**
YFM350 Warrior 87-04	**A25-1044**	**A25-1329**
YFM350BA Bruin 2WD 04-06	**A25-1108**	**A25-1139**
YFM350ER Moto-4 87-88	**A25-1064**	**A25-1010**
YFM350ER Moto-4 89-95	**A25-1044**	**A25-1010**
YFM350FA Bruin 4WD 04-06	**A25-1108**	**A25-1139**
YFM350FGW Grizzly 4WD 07-14	**A25-1108**	**A25-1139**
YFM350FW Big Bear 87-95	**A25-1108**	**A25-1010**
YFM350FW Big Bear 96-99	**A25-1108**	**0215-0120**
YFM350GW Grizzly 2WD 07-11	**A25-1108**	**A25-1139**
YFM350U Big Bear 96-99	**A25-1108**	**0215-0120**
YFM35FX Wolverine 95-05	**A25-1108**	-
YFM350X Wolverine 06-09	**A25-1108**	**A25-1139**
YFP350U Terra Pro 88	**A25-1044**	-
YFZ350 Banshee 87-88	**A25-1044**	**A25-1315**
YFZ350 Banshee 89-09	**A25-1044**	**A25-1313**
YFM400 Big Bear 2WD 00-04	**A25-1108**	**A25-1139**
YFM400 Big Bear 4WD 00-06	**A25-1108**	**A25-1139**
YFM400 Big Bear IRS 07-12	**A25-1108**	**0215-0153**
YFM400 Grizzly IRS 07-08	**A25-1108**	**0215-0153**
YFM400 Kodiak 2WD 00-01	**A25-1108**	**A25-1012**
YFM400 Kodiak 2WD 03-04	**A25-1108**	**A25-1139**
YFM400 Kodiak 4WD 93-99	**A25-1108**	**A25-1015**
YFM400 Kodiak 4WD 00-02	**A25-1108**	**A25-1012**
YFM400 Kodiak 4WD 03-04	**A25-1108**	**A25-1139**
YFM400 Kodiak 4WD 05-06	**A25-1108**	**0215-0153**
450 RHINO 06-09	**A25-1108**	**0215-0221**
Kodiak 450 4WD 18-23	**0215-0153**	**0215-0153**
Kodiak 450 EPS 4WD 18-23	**0215-0153**	**0215-0153**
Kodiak 450 EPS 4WD Armor Grey 18	**0215-0153**	**0215-0153**
Kodiak 450 EPS 4WD Hunter 18-23	**0215-0153**	**0215-0153**
Kodiak 450 EPS 4WD SE 20-23	**0215-0153**	**0215-0153**
YFM450 Grizzly EPS 11-14	**A25-1108**	**0215-0153**
YFM450 Grizzly IRS 07-14	**A25-1108**	**0215-0153**
YFM450 Kodiak 03-04	**A25-1108**	**A25-1012**
YFM450 Kodiak 05-06	**A25-1108**	**0215-0153**
YFM450FX Wolverine 450 4x4 06-10	**A25-1108**	-
YFZ450 04-05	**A25-1044**	**0215-0169**
YFZ450 06-09	**A25-1044**	**0215-0168**
YFZ450 12-13	**A25-1044**	**0215-0429**
YFZ450R 09-23	**A25-1044**	**0215-0417**
YFZ450X 10-11	**A25-1044**	**0215-0417**
YFM550 Grizzly 09-14	**0215-0153**	**0215-0153**
YFM550 Grizzly EPS 09-14	**0215-0153**	**0215-0153**
YFM600 Grizzly 98	**A25-1108**	**0215-0120**
YFM600 Grizzly 99-01	**0215-0015**	**A25-1139**
660 RHINO 04-07	**A25-1108**	**0215-0221**
YFM660 Grizzly 02	**0215-0015**	**0215-0016**
YFM660 Grizzly 03-08	**0215-0153**	**0215-0153**
YFM660R Raptor 01-05	**A25-1044**	**A25-1313**
700 RHINO FI 08-13	**A25-1108**	**0215-0221**
Kodiak 700 4WD 16-23	**0215-0153**	**0215-0153**
Kodiak 700 4WD Hunter 16-21	**0215-0153**	**0215-0153**
Kodiak 700 EPS 4WD 16-23	**0215-0153**	**0215-0153**
Kodiak 700 EPS 4WD Vert 18	**0215-0153**	**0215-0153**
Kodiak 700 EPS 4WD Hunter 18-23	**0215-0153**	**0215-0153**
Kodiak 700 EPS 4WD SE 18-23	**0215-0153**	**0215-0153**
YFM700 Grizzly 07-16	**0215-0153**	**0215-0153**
YFM700 Grizzly EPS 08-23	**0215-0153**	**0215-0153**
YFM700 Grizzly EPS Graphite 18	**0215-0153**	**0215-0153**
YFM700 Grizzly EPS Hunter 18-23	**0215-0153**	**0215-0153**
YFM700 Grizzly EPS LE 18	**0215-0153**	**0215-0153**

Les produits avec une référence GRIS GRAS sont nouveaux pour 2024.

MOOSE RACING ROULEMENTS DE ROUE (SUITE)

MODÈLES	AVANT - RÉF.	ARRIÈRE - RÉF.
YAMAHA (SUITE)		
YFM700 Grizzly EPS SE 18-23	**0215-0153**	**0215-0153**
YFM700 Grizzly EPS XT-R 20-23	**0215-0153**	**0215-0153**
YFM700R Raptor 06-12	**A25-1044**	**0215-0168**
YFM700R Raptor 13-23	**A25-1044**	**0215-0429**
Wolverine RMAX2 21	**0215-1006**	**0215-1121**
Wolverine RMAX2 LE 21-22	**0215-1006**	**0215-1121**
Wolverine RMAX2 R-SPEC 22	**0215-1006**	**0215-1121**
Wolverine RMAX2 SPORT 22	**0215-1006**	**0215-1121**
Wolverine RMAX2 XT-R 21-22	**0215-1006**	**0215-1121**
Wolverine RMAX4 21	**0215-1006**	**0215-1121**
Wolverine RMAX4 LE 21-22	**0215-1006**	**0215-1121**
Wolverine RMAX4 R-SPEC 22	**0215-1006**	**0215-1121**

MODÈLES	AVANT - RÉF.	ARRIÈRE - RÉF.
YAMAHA (SUITE)		
Wolverine RMAX4 XT-R 21-22	**0215-1006**	**0215-1121**
YXZ1000R EPS 16	**0215-0221**	**0215-1033**
YXZ1000R EPS 17-18	**0215-0153**	**0215-1033**
YXZ1000R EPS 19-23	**0215-1006**	**0215-1120**
YXZ1000R EPS SE 17-18	**0215-0153**	**0215-1033**
YXZ1000R EPS SE 19-20	**0215-1006**	**0215-1120**
YXZ1000R EPS SS 17-18	**0215-0153**	**0215-1033**
YXZ1000R EPS SS 19-22	**0215-1006**	**0215-1120**
YXZ1000R EPS SS SE 17-18	**0215-0153**	**0215-1033**
YXZ1000R EPS SS SE 19-21	**0215-1006**	**0215-1120**
YXZ1000R EPS SS XTR 20-23	**0215-1006**	**0215-1120**
YXZ1000R SE 16	**0215-0221**	**0215-1033**

ROULEMENTS DE ROUE AVANT ET ARRIÈRE POLARIS

CONVIENT POUR LES MODÈLES	KIT AVANT - RÉF.	KIT ARRIÈRE - RÉF.
LSV Electric 4x4 11-12	**0215-0078**	**0215-1078**
Ranger EV 4x4 10-22	**0215-0078**	**0215-1078**
Ranger EV LIION 16-18	**0215-0078**	**0215-1078**
Ranger EV Midsize INTL 14	**0215-0078**	**0215-1078**
Outlaw 50 08-19	**0215-0151**	**-**
Predator 50 04-07	**0215-0151**	**-**
Scrambler 50 01-03	**0215-0151**	**-**
Outlaw 70 21-22	**-**	**-**
Outlaw 90 07-16	**0215-0151**	**0215-0224**
Predator 90 03	**0215-0151**	**-**
Predator 90 04-06	**0215-0151**	**0215-0224**
Scrambler 90 01-03	**0215-0151**	**-**
Sportsman 90 01-03	**0215-0151**	**-**
Sportsman 90 04-16	**0215-0151**	**0215-0224**
Outlaw 110 16-22	**0215-0151**	**0215-0224**
Sportsman 110 16-22	**0215-0151**	**0215-0224**
Phoenix 200 05	**0215-0160**	**-**
Big Boss 250 4x6 89-92	**A25-1129**	**A25-1321**
Big Boss 250 6x6 91-93	**A25-1008**	**A25-1321**
Cyclone 250 87	**-**	**A25-1321**
Scrambler 250 85-86	**A25-1104**	**A25-1321**
Trail Blazer 250 90-98	**A25-1129**	**A25-1321**
Trail Blazer 250 99-04	**A25-1129**	**A25-1151**
Trail Blazer 250 05-06	**0215-0160**	**A25-1151**
Trail Boss 250 88	**A25-1129**	**A25-1321**
Trail Boss 250 2x4 85-87	**-**	**A25-1321**
Trail Boss 250 2x4 88-99	**A25-1129**	**A25-1321**
Trail Boss 250 4x4 87-1990	**A25-1008**	**A25-1321**
Trail Boss 250 4x4 91-93	**A25-1008**	**A25-1321**
Trail Boss 250 4x4 95	**A25-1008**	**A25-1321**
Trail Boss 250 R/ES 88	**A25-1129**	**A25-1321**
Xplorer 250 4x4 00-02	**A25-1008**	**A25-1151**
300 2x4 94-95	**A25-1129**	**A25-1321**
300 4x4 94-95	**A25-1008**	**A25-1321**
Big Boss 300 6x6 94	**A25-1008**	**A25-1321**
Sportsman 300 4x4 08-10	**0215-0078**	**0215-0078**
Xplorer 300 4x4 96-98	**A25-1008**	**A25-1321**
Xplorer 300 4x4 99	**A25-1008**	**-**
Xpress 300 96-99	**A25-1129**	**A25-1321**
ACE 325 14-16	**0215-0078**	**0215-1078**
ACE 325 EU 15	**0215-0078**	**0215-1078**
ACE 325 HD 15	**0215-0078**	**0215-1078**
Magnum 325 2x4 00-01	**A25-1129**	**A25-1322**
Magnum 325 2x4 02	**A25-1129**	**0215-0078**
Magnum 325 4x4 00-01	**A25-1008**	**A25-1322**
Magnum 325 4x4 02	**A25-1008**	**0215-0078**
Magnum 325 4x4 HDS 02	**0215-0078**	**0215-0078**
Magnum 325 4x4 HDS AA 01	**0215-0078**	**0215-0078**
Magnum 325 4x4 HDS FB 01	**0215-0078**	**0215-0078**
Ranger 325 ETX 15-16	**0215-0078**	**0215-1078**
Ranger 325 ETX EU 15	**0215-0078**	**0215-1078**
Sportsman 325 ETX EFI 15	**0215-0078**	**0215-1078**
Sportsman 325 ETX EFI MD 15	**0215-0078**	**0215-1078**
Trail Boss 325 00-02	**A25-1129**	**A25-1151**
Xpedition 325 00-01	**A25-1008**	**A25-1322**
Xpedition 325 02	**A25-1008**	**0215-0078**
ATP 330 4x4 04-05	**0215-0078**	**0215-0078**
Magnum 330 2x4 03-05	**A25-1129**	**0215-0078**
Magnum 330 4x4 05	**0215-0078**	**0215-0078**
Magnum 330 4x4 AA AB AC 03-04	**0215-0078**	**0215-0078**
Magnum 330 4x4 FB 03-04	**0215-0078**	**0215-0078**

CONVIENT POUR LES MODÈLES	KIT AVANT - RÉF.	KIT ARRIÈRE - RÉF.
Trail Blazer 330 08-09	**0215-0160**	**A25-1151**
Trail Blazer 330 10-13	**0215-0078**	**A25-1151**
Trail Boss 330 03-04	**A25-1129**	**A25-1151**
Trail Boss 330 05-09	**0215-0160**	**A25-1151**
Trail Boss 330 10-13	**0215-0078**	**A25-1151**
Sportsman 335 99-00	**A25-1008**	**0215-1078**
Worker 335 99	**A25-1008**	**0215-1078**
350L 2x4 93	**A25-1129**	**A25-1321**
350L 4x4 93	**A25-1008**	**A25-1321**
Big Boss 350L 6x6 93	**A25-1008**	**A25-1321**
Sportsman 350 4x4 93	**A25-1008**	**A25-1321**
Trail Boss 350L 2x4 90-92	**A25-1129**	**A25-1321**
Trail Boss 350L 4x4 90-92	**A25-1008**	**A25-1321**
400L 2x4 94-95	**A25-1129**	**A25-1321**
400L 4x4 94	**A25-1008**	**A25-1321**
Big Boss 400L 6x6 94	**A25-1008**	**A25-1321**
Big Boss 400L 6x6 95	**A25-1008**	**A25-1321**
Big Boss 400L 6x6 96-97	**A25-1008**	**A25-1321**
Magnum 400L 6x6 96-97	**A25-1008**	**A25-1321**
Ranger 4x4 400 10-14	**0215-0078**	**0215-1078**
Scrambler 400 2x4 00-02	**A25-1129**	**A25-1151**
Scrambler 400 4x4 95-97	**A25-1008**	**A25-1321**
Scrambler 400 4x4 98-02	**A25-1008**	**A25-1151**
Sport 400 94-98	**A25-1129**	**A25-1321**
Sport 400 99	**A25-1129**	**A25-1151**
Sportsman 400 4x4 94	**A25-1008**	**A25-1321**
Sportsman 400 4x4 95-97	**A25-1008**	**A25-1321**
Sportsman 400 4x4 01-03	**A25-1008**	**0215-1078**
Sportsman 400 4x4 05	**0215-0078**	**0215-1078**
Sportsman 400 4x4 AA AE AG 04	**A25-1008**	**0215-1078**
Sportsman 400 4x4 AQ-AV 04	**0215-0078**	**0215-1078**
SPortsman 400 HO 4x4 08-10	**0215-0078**	**0215-0078**
SPortsman 400 HO 4x4 11-14	**0215-0078**	**0215-1078**
Trail Blazer 400 03	**A25-1129**	**A25-1151**
Xplorer 400L 4x4 95-98	**A25-1008**	**A25-1321**
Xplorer 400L 4x4 99-02	**A25-1008**	**A25-1151**
Xpress 400L 2x4 96-97	**A25-1129**	**A25-1321**
Magnum 425 2x4 95-98	**A25-1129**	**A25-1321**
Magnum 425 4x4 95-98	**A25-1008**	**A25-1321**
Xpedition 425 00-01	**A25-1008**	**A25-1322**
Xpedition 425 02	**A25-1008**	**0215-0078**
450 HO 2x4 MD 16	**0215-0078**	**0215-1078**
Farmhand 450 2x4 17	**0215-0078**	**0215-0078**
Outlaw 450 08-10	**0215-0160**	**0215-0158**
Sportsman 450 06-07	**0215-0078**	**0215-1078**
Sportsman 450 EFI MD 16	**0215-0078**	**0215-1078**
Sportsman 450 EPS Quad 16	**0215-0078**	**0215-1078**
Sportsman 450 EPS ZUG 16	**0215-0078**	**0215-1078**
Sportsman 450 HD 2x4 18	**0215-0078**	**0215-1078**
Sportsman 450 HO 16-22	**0215-0078**	**0215-1078**
Sportsman 450 HO 2x4 MD 16	**0215-0078**	**0215-1078**
Sportsman 450 Tractor 16	**0215-0078**	**0215-1078**
Diesel 455 4x4 99-01	**A25-1008**	**A25-1150**
ACE 500 17-19	**0215-0078**	**0215-1078**
ATP 500 4x4 04-05	**0215-0078**	**0215-0078**
ATV 500 Pro 02	**0215-0078**	**0215-0078**
Big Boss 500 6x6 98-99	**A25-1008**	**A25-1321**
Big Boss 500 6x6 00-03	**A25-1008**	**A25-1151**
Magnum 500 2x4 HDS 02	**A25-1129**	**0215-0078**
Magnum 500 4x4 99-01	**A25-1008**	**A25-1322**
Magnum 500 4x4 AA 02	**0215-0078**	**0215-0078**

Suite de la section ROULEMENTS DE ROUE page suivante.

Les produits avec une référence GRIS GRAS sont nouveaux pour 2024.

ROULEMENTS DE ROUE (SUITE)

ROULEMENTS DE ROUE AVANT ET ARRIÈRE POLARIS (SUITE)

CONVIENT POUR LES MODÈLES	KIT AVANT - RÉF.	KIT ARRIÈRE - RÉF.
Magnum 500 4x4 AB/FB 02	0215-0078	0215-0078
Magnum 500 4x4 HDS 03	0215-0078	0215-0078
Magnum 500 4x4 HDS AA 01-02	0215-0078	0215-0078
Magnum 500 4x4 HDS FB 01	0215-0078	0215-0078
Outlaw 500 06-07	0215-0160	0215-0078
Predator 500 03	0215-0160	0215-0234
Predator 500 04-07	0215-0160	0215-0158
PTV Series 10 4x4 03	0215-0078	0215-0078
PTV Series 10 6x6 03	A25-1008	A25-1151
Ranger 2x4 500 05-06	0215-0078	0215-1078
Ranger 2x4 500 07	0215-0078	-
Ranger 2x4 500 08-09	0215-0078	0215-1078
Ranger 4x4 500 99	A25-1008	-
Ranger 4x4 500 04-05	0215-0078	A25-1150
Ranger 4x4 500 06	0215-0078	0215-1078
Ranger 4x4 500 Crew 11-12	0215-0078	0215-1078
Ranger 4x4 500 Crew Midsize 13	0215-0078	0215-1078
Ranger 4x4 500 EFI 06-08	0215-0078	0215-1078
Ranger 4x4 500 EFI 09-10	0215-0738	0215-1078
Ranger 4x4 500 EFI 11-12	0215-0078	0215-1078
Ranger 4x4 500 Midsize 13	0215-0078	0215-1078
Ranger 500 2WD 17-21	0215-0078	0215-1078
Ranger 500 4x4 18-22	0215-0078	0215-1078
Ranger 500 ETX 17	0215-0078	0215-1078
Ranger 6x6 500 02	A25-1008	-
Ranger 6x6 500 04-05	0215-0078	A25-1150
Ranger Series 10 4x4 & 6x6 07	0215-0078	A25-1150
Ranger Series 11 4x4 & 6x6 07	0215-0078	A25-1150
Scrambler 500 2x4 00-02	A25-1129	A25-1151
Scrambler 500 2x4 08	0215-0160	A25-1151
Scrambler 500 4x4 97	A25-1008	A25-1321
Scrambler 500 4x4 98-09	A25-1008	A25-1151
Scrambler 500 4x4 10-12	0215-0078	A25-1151
Sportsman 500 4x4 96-00	A25-1008	0215-1078
Sportsman 500 4x4 DUSE 01-02	A25-1008	0215-1078
Sportsman 500 4x4 DUSE HO 01	A25-1008	0215-1078
Sportsman 500 4x4 HO 01-03	A25-1008	0215-1078
Sportsman 500 4x4 HO 05-13	0215-0078	0215-1078
Sportsman 500 4x4 HO AA-AC-AE-AG 04	A25-1008	0215-1078
Sportsman 500 4x4 HO AO-AX 04	0215-0078	0215-1078
Sportsman 500 4x4 RSE 99-02	A25-1008	0215-1078
Sportsman 500 6x6 00-08	A25-1008	A25-1151
Sportsman 500 EFI 06-09	0215-0078	0215-1078
Sportsman 500 Tractor EFI 09-10	0215-0078	0215-1078
Sportsman 500 X2 06-09	0215-0078	0215-1078
Sportsman Forest 500 11-13	0215-0078	0215-1078
Sportsman Forest 500 Tractor 11-14	0215-0078	0215-1078
Sportsman Touring 500 08-13	0215-0078	0215-1078
Worker 500 4x4 99-02	A25-1008	0215-1078
Xplorer 500 97	A25-1008	0215-1078
Outlaw 525 IRS 07-11	0215-0160	0215-0078
Outlaw 525 S 08-10	0215-0160	0215-0158
Sportsman 550 11-13	0215-0738	0215-0738
Sportsman 550 EPS 10-14	0215-0738	0215-0738
Sportsman 550 X2 10-14	0215-0738	0215-0738
Sportsman 550 X2 EPS LE 14	0215-0738	0215-0738
Sportsman 550 X2 INTL 14	0215-0738	0215-0738
Sportsman 550 XP 09-14	0215-0738	0215-0738
Sportsman 550 XP EPS 09	0215-0738	0215-0738
Sportsman 550 XP EPS HD INTL 14	0215-0738	0215-0738
Sportsman Forest 550 11-14	0215-0738	0215-0738
Sportsman Touring 550 EPS 10-14	0215-0738	0215-0738
ACE 570 15-17	0215-0078	0215-1078
ACE 570 18-19	0215-0738	0215-1078
ACE 570 EU 15-18	0215-0078	0215-1078
ACE 570 HD 15-19	0215-0078	0215-1078
ACE 570 MD 16	0215-0078	0215-1078
Ranger 570 14-21	0215-0078	0215-1078
Ranger 570 Crew 14-21	0215-0078	0215-1078
Ranger 570 Crew EPS 14-20	0215-0078	0215-1078
Ranger 570 Crew Premium 21	0215-0078	0215-1078
Ranger 570 Crew SP 22-23	-	0215-1078
Ranger 570 Crew SP NSTR 22-23	-	0215-1078
Ranger 570 Crew SP Premium 22	-	0215-1078
Ranger 570 EPS 14-19	0215-0078	0215-1078
Ranger 570 EU 15-17	0215-0078	0215-1078
Ranger 570 Full Size 15	0215-0738	0215-1078
Ranger 570 Full Size 17-23	0215-0078	0215-1078

CONVIENT POUR LES MODÈLES	KIT AVANT - RÉF.	KIT ARRIÈRE - RÉF.
Ranger 570 Full Size Crew 15-16	0215-0738	0215-1078
Ranger 570 Full Size avec Strut 16	0215-0078	0215-1078
Ranger 570 HD 19	0215-0078	0215-1078
Ranger 570 INTL 14	0215-0078	0215-1078
Ranger 570 Premium 21	0215-0078	0215-1078
Ranger 570 SP 22	0215-0078	0215-1078
Ranger 570 SP 23	-	0215-1078
Ranger 570 SP NSTR 22-23	-	0215-1078
Ranger 570 SP Premium 22-23	-	0215-1078
Ranger 570 XP Full Size 16	0215-0738	0215-1078
Ranger 570 XP Full Size EPS 16	0215-0738	0215-1078
Ranger 570-6 Full Size Crew 16	0215-0738	0215-1078
Ranger 570-6 Full Size Crew 17-23	0215-0078	0215-1078
RZR 570 EFI 12-20	0215-0738	0215-1078
RZR 570 EFI EPS 18-20	0215-0738	0215-1078
RZR 570 EU 15-18	0215-0738	0215-1078
RZR 570 S 17	0215-0738	0215-1078
RZR 570 Trail 21-22	0215-0738	0215-1078
RZR 570 Trail Premium 21	0215-0738	0215-1078
Sportsman 570 6x6 17-22	0215-0078	0215-1078
Sportsman 570 6x6 Tractor 17-18	0215-0078	0215-1078
Sportsman 570 EFI 14-22	0215-0078	0215-1078
Sportsman 570 EFI EPS 14-15	0215-0078	0215-1078
Sportsman 570 EFI EPS Forest Quad 15	0215-0078	0215-1078
Sportsman 570 EFI EPS Forest Tractor 15	0215-0078	0215-1078
Sportsman 570 EFI EPS MD 15	0215-0078	0215-1078
Sportsman 570 EFI HD 16-18	0215-0078	0215-1078
Sportsman 570 EFI MD 15-17	0215-0078	0215-1078
Sportsman 570 EFI UTE 17-19	0215-0078	0215-1078
Sportsman 570 EFI UTE HD 15-16	0215-0078	0215-1078
Sportsman 570 EFI UTE HD EPS 14	0215-0078	0215-1078
Sportsman 570 EFI UTE MD 16	0215-0078	0215-1078
Sportsman 570 EFI UTE Tractor 16	0215-0078	0215-1078
Sportsman 570 EFI X2 EPS 15-21	0215-0078	0215-1078
Sportsman 570 EFI X2 EPS EU 15	0215-0078	0215-1078
Sportsman 570 EPS EU 17-18	0215-0078	0215-1078
Sportsman 570 EPS Quad 16	0215-0078	0215-1078
Sportsman 570 EPS Tractor 16	0215-0078	0215-1078
Sportsman 570 EPS UTE Quad 16	0215-0078	0215-1078
Sportsman 570 EPS ZUG 16-18	0215-0078	0215-1078
Sportsman 570 HD 15	0215-0078	0215-1078
Sportsman 570 HD EFI 14	0215-0078	0215-1078
Sportsman 570 Premium 21-22	0215-0078	0215-1078
Sportsman 570 SP 15-20	0215-0078	0215-1078
Sportsman 570 SP EPS Quad 15-16	0215-0078	0215-1078
Sportsman 570 SP EPS Tractor 15-19	0215-0078	0215-1078
Sportsman 570 SP MD 15-16	0215-0078	0215-1078
Sportsman 570 Tractor 16-19	0215-0078	0215-1078
Sportsman 570 Trail 21-22	0215-0078	0215-1078
Sportsman 570 Ultimate Trail LE 21-22	0215-0078	0215-1078
Sportsman 570 Utility HD 22	0215-0078	0215-1078
Sportsman 570 Utility HD LE 21	0215-0078	0215-1078
Sportsman 570 X2 EPS MD 17	0215-0078	0215-1078
Sportsman 570 X2 EPS Tractor 17-18	0215-0078	0215-1078
Sportsman Forest 570 14	0215-0078	0215-1078
Sportsman Forest 570 EFI EPS 14-15	0215-0078	0215-1078
Sportsman Touring 570 EFI 14-22	0215-0078	0215-1078
Sportsman Touring 570 EFI EPS 15-17	0215-0078	0215-1078
Sportsman Touring 570 EFI EPS MD 16-17	0215-0078	0215-1078
Sportsman Touring 570 EFI EPS Tractor 16	0215-0078	0215-1078
Sportsman Touring 570 EFI EU 15	0215-0078	0215-1078
Sportsman Touring 570 EFI INTL 14	0215-0078	0215-1078
Sportsman Touring 570 EFI MD 15	0215-0078	0215-1078
Sportsman Touring 570 EPS Quad 16	0215-0078	0215-1078
Sportsman Touring 570 EPS Tractor 17-19	0215-0078	0215-1078
Sportsman Touring 570 EPS Tractor SP 18-19	0215-0078	0215-1078
Sportsman Touring 570 Premium 20-22	0215-0078	0215-1078
Sportsman Touring 570 SP 15-20	0215-0078	0215-1078
Sportsman 600 4x4 03-05	0215-0078	0215-1078
Ranger 4x4 700 05-08	0215-0078	0215-1078
Ranger 4x4 700 09	0215-0738	0215-1078
Ranger 4x4 700 Crew 08-09	0215-0078	0215-1078
Ranger 6x6 700 EFI 06-09	0215-0078	0215-1078
Ranger TM 700 04-06	0215-0078	-
Sportsman 700 4x4 02-07	0215-0078	0215-1078
Sportsman 700 EFI 05-07	0215-0078	0215-1078
Sportsman MV7 05	0215-0078	0215-1078
Sportsman X2 700 EFI 08	0215-0078	0215-1078

Les produits avec une référence GRIS GRAS sont nouveaux pour 2024.

MOOSE RACING ROULEMENTS DE ROUE (SUITE)

ROULEMENTS DE ROUE AVANT ET ARRIÈRE POLARIS (SUITE)

CONVIENT POUR LES MODÈLES	KIT AVANT - RÉF.	KIT ARRIÈRE - RÉF.
Forest 800 6x6 15	0215-0078	0215-1078
Ranger 4x4 800 EFI 10-14	0215-0738	0215-1078
Ranger 4x4 800 EFI Crew 10-14	0215-0738	0215-1078
Ranger 4x4 800 EFI Midsize 13-14	0215-0078	0215-1078
Ranger 6x6 800 10-16	0215-0738	0215-1078
Ranger XP 800 12	0215-0738	0215-1078
RZR 4 800 10-14	0215-0738	0215-1078
RZR 800 08-10	0215-0418[1]	0215-1078
RZR 800 11-14	0215-0738	0215-1078
RZR S 800 09-10	0215-0418[1]	0215-1078
RZR S 800 11-14	0215-0738	0215-1078
Sportsman 800 EFI 05-14	0215-0078	0215-1078
SPortsman 800 EFI 6x6 09-14	0215-0078	0215-1078
Sportsman 800 EFI 6x6 Forest 13-14	0215-0078	0215-1078
Sportsman 800 EFI Forest 14	0215-0078	0215-1078
Sportsman 800 HO EFI 08-09	0215-0078	0215-1078
Sportsman Forest 800 EFI 12-13	0215-0078	0215-1078
Sportsman Touring 800 EFI 08-09	0215-0078	0215-1078
Sportsman X2 800 EFI 07-09	0215-0078	0215-1078
Scrambler 850 15-22	0215-0738	0215-0738
Scrambler 850 EU 15	0215-0738	0215-0738
Scrambler 850 HO/EPS 13-14	0215-0738	0215-0738
Scrambler 850 MD 15	0215-0738	0215-0738
Scrambler 850 XP HO EPS 14	0215-0738	0215-0738
Scrambler 850 XP HO EPS INTL 14	0215-0738	0215-0738
Sportsman 850 21-22	0215-0738	0215-0738
Sportsman 850 High Lifter 16-22	0215-0738	0215-0738
Sportsman 850 Premium 21-22	0215-0738	0215-0738
Sportsman 850 SP 15-18	0215-0738	0215-0738
Sportsman 850 Ultimate Trail Edition 21-22	0215-0738	0215-0738
Sportsman 850 WV 14	0215-0738	0215-0738
Sportsman 850 XP HO EPS MD 15	0215-0738	0215-0738
Sportsman Forest 850 11-15	0215-0738	0215-0738
Sportsman Forest 850 EU 15	0215-0738	0215-0738
Sportsman Touring 850 21-22	0215-0738	0215-0738
Sportsman Touring 850 EPS 14	0215-0738	0215-0738
Sportsman Touring 850 INTL 14	0215-0738	0215-0738
Sportsman Touring 850 SP 15-20	0215-0738	0215-0738
Sportsman Touring 850 SP EU 15	0215-0738	0215-0738
Sportsman Touring 850 SP MD 15	0215-0738	0215-0738
Sportsman Touring EPS 850 10-13	0215-0738	0215-0738
Sportsman Touring EPS 850 HO 13	0215-0738	0215-0738
Sportsman X2 850 11	0215-0738	0215-0738
Sportsman XP 850 09-13	0215-0738	0215-0738
Sportsman XP 850 EPS 09-14	0215-0738	0215-0738
ACE 900 EFI EPS 16	0215-0078	0215-1078
ACE 900 EPS XC 17-19	0215-0738	0215-1078
Brutus HD 900 13-14	0215-0738	0215-1078
Ranger 4x4 900 Diesel 11-14	0215-0738	0215-1078
Ranger 4x4 900 Diesel Crew 12-14	0215-0738	0215-1078
Ranger 900 Crew 14-19	0215-0738	0215-1078
Ranger 900 Crew EPS 14-19	0215-0738	0215-1078
Ranger 900 XP 13-19	0215-0738	0215-1078
Ranger 900 XP Crew 18	0215-0738	0215-1078
Ranger 900 XP EPS 18-19	0215-0738	0215-1078
Ranger 900 XP EU 15-16	0215-0738	0215-1078
Ranger 900 XP High Lifter 16	0215-0738	0215-1078
Ranger 900D HIPPO MPS 14	0215-0738	0215-1078
Ranger 902 Diesel 19-22	0215-0738	A25-1150
Ranger Diesel HST/Deluxe 14	0215-0738	0215-1078
Ranger Diesel INTL 14	0215-0738	0215-1078
RZR 4 900 15-18	0215-0738	0215-0738
RZR 4 XP 900 12-14	0215-0738	0215-0738
RZR 4 XP Jagged X 13	0215-0738	0215-0738
RZR 900 50 55 Inch 15-17	0215-0738	0215-0738
RZR 900 50 Inch 18-20	0215-0738	0215-0738
RZR 900 50 Inch EPS 18-20	0215-0738	0215-0738
RZR 900 50 Inch MD 17	0215-0738	0215-0738
RZR 900 S 60 Inch 15-20	0215-0738	0215-0738
RZR 900 Trail Premium 21-23	0215-0738	0215-0738
RZR 900 Trail S Sport 21-23	0215-0738	0215-0738
RZR 900 Trail Sport 21-22	0215-0738	0215-0738
RZR 900 Trail Ultimate 21-22	0215-0738	0215-0738
RZR XP 900 11-14	0215-0738	0215-0738
RZR Turbo Pro XP 20	0215-0738	0215-0738
RZR Turbo Pro XP 4 20	0215-0738	0215-0738
RZR Turbo Pro XP 4 Premium 21-23	0215-0738	0215-0738
RZR Turbo Pro XP 4 Sport 21-23	0215-0738	0215-0738
RZR Turbo Pro XP 4 Ultimate 21-23	0215-0738	0215-0738
RZR Turbo Pro XP Premium 21-23	0215-0738	0215-0738
RZR Turbo Pro XP Sport 21-23	0215-0738	0215-0738
RZR Turbo Pro XP Ultimate 21-22	0215-0738	0215-0738
RZR Turbo S 21	0215-0738	0215-0738
RZR Turbo S 4 21	0215-0738	0215-0738
RZR Turbo S 4 Velocity 21	0215-0738	0215-0738
XP Turbo S Velocity 21	0215-0738	0215-0738
RZR XP 4 Turbo 16-21	0215-0738	0215-0738
RZR XP 4 Turbo S 19-20	0215-0738	0215-0738
RZR XP 4 Turbo S Velocity 20	0215-0738	0215-0738
RZR XP Turbo 16-21	0215-0738	0215-0738
RZR XP Turbo MD 16	0215-0738	0215-0738
RZR XP Turbo S 18-20	0215-0738	0215-0738
RZR XP Turbo S Velocity 20	0215-0738	0215-0738
RZR XP Turbo Tractor 17-18	0215-0738	0215-0738
Brutus HD 1000 15-18	0215-0738	0215-1078
General 1000 EPS 16-19	0215-0738	0215-0738
General 1000 EPS Deluxe 18-22	0215-0738	0215-0738
General 1000 EPS Premium 18-22	0215-0738	0215-0738
General 1000 EPS Sport 20-23	0215-0738	0215-0738
General 4 1000 EPS 17-20	0215-0738	0215-0738
General 4 1000 EPS Deluxe 21-22	0215-0738	0215-0738
General 4 1000 EPS Premium 21-22	0215-0738	0215-0738
General XP 1000 EPS 20	0215-0738	0215-0738
General XP 1000 EPS Deluxe 21-22	0215-0738	0215-0738
General XP 1000 EPS Factory Custom Edition 21	0215-0738	0215-0738
General XP 4 1000 EPS Deluxe 20-22	0215-0738	0215-0738
General XP 4 1000 EPS Factory Custom Edition 21	0215-0738	0215-0738
Ranger 1000 Diesel 15-18	0215-0738	0215-1078
Ranger 1000 Diesel Crew 15-18	0215-0738	0215-1078
Ranger 1000 Diesel EU 15-16	0215-0738	0215-1078
Ranger 1000 EPS 20-23	0215-0738	0215-1078
Ranger 1000 EPS BASE 18-19	0215-0738	0215-1078
Ranger 1000 EPS Crew 20-22	0215-0738	0215-1078
Ranger 1000 EPS Crew Premium 21-22	0215-0738	0215-1078
Ranger 1000 EPS Full Size 20	0215-0738	0215-1078
Ranger 1000 EPS Full Size Crew 20	0215-0738	0215-1078
Ranger 1000 EPS HD MD 19	0215-0738	0215-1078
Ranger 1000 EPS Premium 21-22	0215-0738	0215-1078
Ranger 1000 EPS Texas Edition 20	0215-0738	0215-1078
Ranger HST 15-16	0215-0738	0215-1078
Ranger XP 1000 17	0215-0738	0215-1078
Ranger XP 1000 Crew 17	0215-0738	0215-1078
Ranger XP 1000 Crew EPS 17-18	0215-0738	0215-1078
Ranger XP 1000 Crew High Lifter 17-18	0215-0738	0215-1078
Ranger XP 1000 Crew Hunter 17	0215-0738	0215-1078
Ranger XP 1000 Crew Nstr 17	0215-0738	0215-1078
Ranger XP 1000 Crew Premium 21-22	0215-0738	0215-1078
Ranger XP 1000 Crew Trail Boss 21-22	0215-0738	0215-1078
Ranger XP 1000 EPS 17-21	0215-0738	0215-1078
Ranger XP 1000 EPS Crew 19-20	0215-0738	0215-1078
Ranger XP 1000 EPS Crew Mud 19-22	0215-0738	0215-1078
Ranger XP 1000 EPS Crew NSTR 18-22	0215-0738	0215-1078
Ranger XP 1000 EPS Crew Texas Edition 20-22	0215-0738	0215-1078
Ranger XP 1000 EPS Mud 20-21	0215-0738	0215-1078
Ranger XP 1000 EPS NSTR 20-21	0215-0738	0215-1078
Ranger XP 1000 EPS Premium 22	0215-0738	0215-1078
Ranger XP 1000 EPS Texas Edition 21	0215-0738	0215-1078
Ranger XP 1000 EPS Trail Boss 21-22	0215-0738	0215-1078
Ranger XP 1000 High Lifter 17-22	0215-0738	0215-1078
Ranger XP 1000 Hunter 17	0215-0738	0215-1078
Ranger XP 1000 NSTR 17-22	0215-0738	0215-1078
Ranger XP 1000 Ranch 17	0215-0738	0215-1078
RZR 1000 60 Inch 16-21	0215-0738	0215-0738
RZR 1000 Trail S Premium 21-22	0215-0738	0215-0738
RZR 1000 Trail S Ultimate 21-22	0215-0738	0215-0738
RZR RS1 18-22	0215-0738	0215-0738
RZR S4 1000 19-20	0215-0738	0215-0738
RZR XP 1000 14-20	0215-0738	0215-0738
RZR XP 1000 Dynamix 19	0215-0738	0215-0738
RZR XP 1000 High Lifter 15-22	0215-0738	0215-0738
RZR XP 1000 INTL 15	0215-0738	0215-0738
RZR XP 1000 LE 20	0215-0738	0215-0738

[1] Pour les modèles construits après le 10.1.10, utilisez la PIÈCE #0215-0738.

Suite de la section ROULEMENTS DE ROUE page suivante.

Les produits avec une référence GRIS GRAS sont nouveaux pour 2024.

ROULEMENTS DE ROUE (SUITE)

ROULEMENTS DE ROUE AVANT ET ARRIÈRE POLARIS (SUITE)

CONVIENT POUR LES MODÈLES	KIT AVANT - RÉF.	KIT ARRIÈRE - RÉF.
RZR XP 1000 Premium 20-22	**0215-0738**	**0215-0738**
RZR XP 1000 Ride Command 17-19	**0215-0738**	**0215-0738**
RZR XP 1000 Sport 21-22	**0215-0738**	**0215-0738**
RZR XP 1000 Trails & Rocks 17-22	**0215-0738**	**0215-0738**
RZR XP 4 1000 14-20	**0215-0738**	**0215-0738**
RZR XP 4 1000 Dynamix 19	**0215-0738**	**0215-0738**
RZR XP 4 1000 High Lifter 17-22	**0215-0738**	**0215-0738**
RZR XP 4 1000 Premium 21-22	**0215-0738**	**0215-0738**
RZR XP 4 1000 Ride Command 18-19	**0215-0738**	**0215-0738**
RZR XP 4 1000 Sport 21-22	**0215-0738**	**0215-0738**
Scrambler 1000 MD 15-17	**0215-0738**	**0215-0738**
Scrambler 1000 Tractor 16-18	**0215-0738**	**0215-0738**
Scrambler 1000 XP 15-18	**0215-0738**	**0215-0738**
Scrambler 1000 XP 55 20-22	**0215-0738**	**0215-0738**

CONVIENT POUR LES MODÈLES	KIT AVANT - RÉF.	KIT ARRIÈRE - RÉF.
Scrambler 1000 XP EU 15	**0215-0738**	**0215-0738**
Scrambler 1000 XP HO EPS 14-15	**0215-0738**	**0215-0738**
Scrambler 1000 XP HO EPS INTL 14	**0215-0738**	**0215-0738**
Sportsman 1000 High Lifter 16-22	**0215-0738**	**0215-0738**
Sportsman 1000 MD 15-16	**0215-0738**	**0215-0738**
Sportsman 1000 XP 15-21	**0215-0738**	**0215-0738**
Sportsman 1000 XP 55 20-22	**0215-0738**	**0215-0738**
Sportsman 1000 XP Tractor 16-18	**0215-0738**	**0215-0738**
Sportsman 1000 XP Ultimate Trail 22	**0215-0738**	**0215-0738**
Sportsman Forest 1000 EU 15	**0215-0738**	**0215-0738**
Sportsman Touring 1000 15-22	**0215-0738**	**0215-0738**
Sportsman Touring 1000 Tractor 18	**0215-0738**	**0215-0738**

KITS DE ROULEMENTS MÉDIANS ET DE STRUT AVANT POLARIS

CONVIENT POUR LES MODÈLES	RÉF. KIT DE ROULEMENT DE STRUT AVANT	RÉF. KIT CENTRAL
Trail Boss 250 4x4 95	**A25-1006**	**-**
Xplorer 250 4x4 00-02	**A25-1006**	**-**
300 4x4 94-95	**A25-1006**	**-**
Xplorer 300 4x4 96-98	**A25-1006**	**-**
Xplorer 300 4x4 99	**A25-1006**	**-**
Magnum 325 4x4 00-01	**A25-1006**	**-**
Magnum 325 4x4 02	**A25-1006**	**-**
Xpedition 325 00-01	**A25-1006**	**-**
Xpedition 325 02	**A25-1006**	**-**
Sportsman 335 99-00	**A25-1006**	**-**
Worker 335 99	**A25-1006**	**-**
Big Boss 400L 6x6 96-97	**A25-1006**	**-**
Magnum 400L 6x6 96-97	**A25-1006**	**-**
Scrambler 400 4x4 95-97	**A25-1006**	**-**
Scrambler 400 4x4 98-02	**A25-1006**	**-**
Sportsman 400 4x4 95-97	**A25-1006**	**-**
Sportsman 400 4x4 01-03	**A25-1006**	**-**
Sportsman 400 4x4 AA AE AG 04	**A25-1006**	**-**
Xplorer 400L 4x4 95-98	**A25-1006**	**-**
Xplorer 400L 4x4 99-02	**A25-1006**	**-**
Magnum 425 4x4 95-98	**A25-1006**	**-**
Xpedition 425 00-01	**A25-1006**	**-**
Xpedition 425 02	**A25-1006**	**-**
Diesel 455 4x4 99-01	**A25-1006**	**-**
Big Boss 500 6x6 98-99	**A25-1006**	**-**
Big Boss 500 6x6 00-03	**A25-1006**	**A25-1321**
Magnum 500 4x4 99-01	**A25-1006**	**-**
PTV Series 10 6x6 03	**A25-1006**	**A25-1321**
Ranger 4x4 500 99	**A25-1006**	**-**
Ranger 6x6 500 04-05	**-**	**A25-1150**
Ranger Series 10 4x4 & 6x6 07	**-**	**A25-1150**
Scrambler 500 4x4 97	**A25-1006**	**-**
Scrambler 500 4x4 98-09	**A25-1006**	**-**
Sportsman 500 4x4 96-00	**A25-1006**	**-**
Sportsman 500 4x4 DUSE 01-02	**A25-1006**	**-**
Sportsman 500 4x4 DUSE HO 01	**A25-1006**	**-**
Sportsman 500 4x4 HO 01-03	**A25-1006**	**-**
Sportsman 500 4x4 HO AA-AC-AE-AG 04	**A25-1006**	**-**
Sportsman 500 4x4 RSE 99-02	**A25-1006**	**-**
Sportsman 500 6x6 00-08	**A25-1006**	**A25-1151**
Worker 500 4x4 99-02	**A25-1006**	**-**
Xplorer 500 97	**A25-1006**	**-**
Ranger 6x6 700 EFI 06-09	**-**	**0215-1078**
Ranger 6x6 800 10-16	**-**	**0215-1078**
SPortsman 800 EFI 6x6 09-14	**-**	**0215-1078**

Les produits avec une référence **GRIS GRAS** sont nouveaux pour 2024.

PARTS UNLIMITED



ROULEMENTS ET JOINTS

- Parts Unlimited possède un ample assortiment des roulements de haute qualité les plus populaires pour une multitude d'applications
- Les roulements de roue durables à double joint en caoutchouc offrent une protection supplémentaire contre la boue et la poussière
- Certaines applications nécessitent deux tailles différentes pour une roue ; commandez en fonction de la liste d'applications

SPÉCIFICATIONS DES ROULEMENTS

TAILLE	JOINTS	RÉF. FOURNISSEUR/NOM INTERNATIONAL	RÉF.
12 x 32 x 10	Double	6201-2RS	**6201-2RS**
12 x 37 x 12	Double	6301-2RS	**6301-2RS**
15 x 35 x 11	Double	6202-2RS	**6202-2RS**
15 x 42 x 13	Double	6302-2RS	**6302-2RS**
17 x 40 x 12	Double	6203-2RS	**6203-2RS**
17 x 47 x 14	Double	6303-2RS	**6303-2RS**
20 x 37 x 9	Double	6905-2RS	**0215-0403**
20 x 42 x 12	Double	6004-2RS	**6004-2RS**
20 x 47 x 14	Double	6204-2RS	**6204-2RS**
20 x 52 x 15	Double	6304-2RS	**6304-2RS**
25 x 47 x 12	Double	6005-2RS	**0215-0402**
25 x 42 x 9	Double	6905-2RS	**0215-0404**
25 x 52 x 15	Double	6205-2RS	**6205-2RS**
25 x 62 x 17	Double	6305-2RS	**6305-2RS**
25 x 58 x 16	Double	62/28-2RS	**0215-0401**
30 x 55 x 13	Double	6006-2RS	**6006-2RS**
30 x 62 x 16	Double	6206-2RS	**6206-2RS**
32 x 58 x 13	Double	60/32-2RS	**0215-0400**
35 x 62 x 14	Double	6007-2RS	**6007-2RS**
40 x 62 x 12	Double	6908-2RS	**6908-2RS**
40 x 68 x 15	Double	6008-2RS	**6008-2RS**
5/8" x 1 3/8"	Double	499502H	**499502-H**
Arrondis 1"	Double	RA100NPPB	**RA100NPPB**

TABLE D'APPLICATION DES ROULEMENTS ET JOINTS

MODÈLES	ROULEMENT DE ROUE AVANT	ROULEMENT D'ESSIEU ARRIÈRE
HONDA		
ATC70 73-74	**6004-2RS**	-
ATC70 78-85	**6202-2RS**	-
ATC90 70-78	**6302-2RS**	**6007-2RS**
ATC110 79-81	**6203-2RS**	**6007-2RS**
ATC110 82	**6302-2RS**	**6007-2RS**
ATC110 83	**6302-2RS**	**6007-2RS**
ATC110 84-85	**6302-2RS**	**6007-2RS**
ATC125M 84-85	**6302-2RS**	**6007-2RS**
ATC125M 86-87	**6302-2RS**	-
TRX125 FourTrax 85-86	-	**6007-2RS**
ATC185 80	**6302-2RS**	**6007-2RS**
ATC185S 81-83	**6302-2RS**	**6007-2RS**
ATC200 81-83	**6302-2RS**	**6007-2RS**
ATC200ES Big Red 82-83	**6302-2RS**	**6007-2RS**
ATC200ES Big Red 84-87	**6302-2RS**	-
ATC200M 84-85	**6302-2RS**	**6007-2RS**
ATC200S 84-86	**6302-2RS**	**6007-2RS**
ATC200X 83-85	**6302-2RS**	**6007-2RS**
TRX200D FourTrax Type II 91-97	**6004-2RS**	**6007-2RS**
ATC250ES/X Big Red 85-87	**6302-2RS**	-
ATC250R 81-84	**6302-2RS**	**6007-2RS**
ATC250R 85-86	**6302-2RS**	**6908-2RS**
ATC250SX 85-87	**6302-2RS**	**6007-2RS**
FL250 Odyssey 77-84	**6004-2RS**	**6007-2RS**
TRX250R 86-87	**6004-2RS**	**6908-2RS**
TRX250R FourTrax 88-89	**6004-2RS**[4]	**6908-2RS**
	6202-2RS[3]	-
TRX250X FourTrax 87-93	**6004-2RS**[4]	**6908-2RS**
	6202-2RS[3]	-
TRX300 FourTrax 86-87	**6004-2RS**[4]	-
	6202-2RS[3]	-
TRX300 FourTrax 88-92	**6004-2RS**[4]	-
	6202-2RS[3]	-
TRX300EX FourTrax/Sportrax 93-03	**6004-2RS**[4]	-
	6202-2RS[3]	-
ATC350X 85-86	**6302-2RS**	**6908-2RS**
FL350 85-87	**6004-2RS**	**6205-2RS**[3]
FL400R Pilot 89-90	**6203-2RS**[3]	**6007-2RS**
KAWASAKI		
KLF110A Mojave 87-88	-	**6007-2RS**
KLT110 84-86	-	**6007-2RS**
KLT160 85	**6203-2RS**	**6007-2RS**
KLF185 85-88	**6203-2RS**	**6007-2RS**
KLT200A 81-83	**6008-2RS**	**6007-2RS**
KLT200B1 83	**6008-2RS**	**6007-2RS**
KLT200C 84-85	-	**6007-2RS**
KLF220 Bayou 88-95	**6004-2RS**[4]	**6205-2RS**
	6203-2RS[3]	**6205-2RS**
KLT250A 82-83	-	**6007-2RS**
KLT250C Prairie 83-85	-	**6007-2RS**
KLT250P Police 84	-	**6007-2RS**
KSF250 Mojave 87-97	**6203-2RS**[3]	**6008-2RS**

MODÈLES	ROULEMENT DE ROUE AVANT	ROULEMENT D'ESSIEU ARRIÈRE
KAWASAKI (SUITE)		
KXF250 Tecate 4 87-91	**6203-2RS**	**6008-2RS**
KXT250A 84-85	**6203-2RS**	**6007-2RS**
KXT250B 86-87	**6203-2RS**	**6008-2RS**
	6008-2RS[4]	-
KLF300A Bayou 86-87	**6302-2RS**[3]	**6205-2RS**
KLF300B Bayou 2x4 88-95	**6302-2RS**[3]	**6205-2RS**
KLF300C Bayou 4x4 89-04	**6203-2RS**[4]	**6205-2RS**
KLF400B Bayou 93-99	-	**6007-2RS**
SUZUKI		
LT125 4x6 Quad Runner 83-87	**6203-2RS**	**6007-2RS**
LT160 Quad Runner 89-92	**6203-2RS**	-
LT185 84-87	**6203-2RS**	**6007-2RS**
LT230E Quad Runner 87-95	**6004-2RS**[4]	**6008-2RS**
	6202-2RS[3]	-
LT230G Quad Runner 85-86	**6204-2RS**[4]	-
	6202-2RS[3]	-
LT230S Quad Sport 86-88	**6004-2RS**[4]	**6008-2RS**
	6202-2RS[3]	-
LT-F230 Quad Runner 86-87	**6204-2RS**[4]	-
	6202-2RS[3]	-
LT250E Quad Runner 85-86	**6204-2RS**[4]	**6008-2RS**
	6202-2RS[3]	-
LT250R Quad Racer 85-92	**6004-2RS**[4]	**6008-2RS**
	6202-2RS[3]	-
LT250S Quad Sport 89-90	**6004-2RS**[4]	**6008-2RS**
	6202-2RS[3]	-
LT-F250F Quad Runner 4X4 99-02	**6006-2RS**	-
LT300E Quad Runner 87-89	**6204-2RS**[4]	**6008-2RS**
	6202-2RS[3]	-
LT-F4WD Quad Runner 87-96	**6006-2RS**	-
LT500R Quad Racer 87-90	**6004-2RS**[4]	-
	6202-2RS[3]	-
YAMAHA		
YFM80 Moto 4 85-86	**6203-2RS**	-
YT125 Tri-Moto 80-85	**6203-2RS**	**6007-2RS**
YT175 Tri-Moto 80-85	**6203-2RS**	**6007-2RS**
YFM200 Moto 4 85-90	**6203-2RS**[3]	-
YFS200 Blaster 88-03	-	**6007-2RS**
YTM200 Tri-Moto 83	**6203-2RS**[2]	**6008-2RS**
YTM200 Tri-Moto 84-85	**6203-2RS**	**6004-2RS**
YTM200 Tri-Moto 86	**6203-2RS**	**6004-2RS**
YTM200E Yamahauler 83-84	**6203-2RS**[2]	-
YTM200ER Yamahauler 85	**6203-2RS**[2]	-
YFM225 Moto 4 86-88	**6203-2RS**[4]	**6008-2RS**
YFM225 Tri-Moto 83-86	**6203-2RS**[3]	-
YTM225DR Tri-Moto 85-86	**6203-2RS**	-
YTM225DX Tri-Moto 83	**6203-2RS**[2]	-
YFB250 2x4 92-95	**6202-2RS**[3]	**6008-2RS**[2]
	-	**6205-2RS**
YFB250 4x4 94-95	**6006-2RS**	**6008-2RS**[1]
	-	**6205-2RS**[2]

[1] Côté gauche uniquement.
[2] Côté droit uniquement.
[3] Extérieur.
[4] Interne.

Suite de la section ROULEMENTS ET JOINTS page suivante.

Les produits avec une référence GRIS GRAS sont nouveaux pour 2024.

PARTS UNLIMITED ROULEMENTS ET JOINTS (SUITE)

TABLE D'APPLICATION DES ROULEMENTS ET JOINTS (SUITE)

MODÈLES	ROULEMENT DE ROUE AVANT	ROULEMENT D'ESSIEU ARRIÈRE
YAMAHA (SUITE)		
YFM250 88-91	**6004-2RS**[4]	**6008-2RS**
	6202-2RS[3]	-
YTZ250 Tri-Z 85-86	-	**6007-2RS**
YFM350ER Moto 4 87-95	**6004-2RS**[4]	**6008-2RS**
	6203-2RS[3]	-
YFM350F Big Bear 87-95	**6006-2RS**	-
YFM350X Warrior 87-97	**6004-2RS**[4]	**6008-2RS**
	6202-2RS[3]	-
YFP350U Terrapro 87-91	**6004-2RS**[4]	-
	6202-2RS[3]	-
YFU-1W Prohauler 89-91	**6004-2RS**[4]	**6205-2RS**
	6202-2RS[3]	-
YFZ350 Banshee 87-06	**6004-2RS**[4]	**6007-2RS**
	6202-2RS[3]	-
YFM400 Kodiak 93-95	**6006-2RS**	-

[3] Extérieur. [4] Interne.

ALL BALLS Racing

0215-0065



KIT DE ROULEMENTS DE ROUE ÉTANCHES

- Les roulements haute vitesse sont fabriqués selon des niveaux de précision ABEC 3
- Des joints d'étanchéité à 3 lèvres maintiennent la graisse à l'intérieur et empêchent l'introduction d'eau et de saletés
- La graisse Chevron SRI 2 contient des agents anti-rouille et des antioxydants (-29 °C-177 °C)
- Bagues d'étanchéité constituées d'une simple cage et de lèvres doubles avec ressorts jarretière en acier inoxydable

CONVIENT POUR LES MODÈLES	RÉF.
KAWASAKI	
Mule 500 91-95	0215-0065
Mule 520 00-01	0215-0065
KAWASAKI (SUITE)	
Mule 550 97-04	0215-0065
Mule 1000 88	0215-0065

Pivot Works THE ORIGINAL BEARING & SEAL KITS



FWK-Y14-600

KITS DE ROULEMENTS DE ROUE AVANT OU ARRIÈRE

- Rétablissez le contrôle de direction et l'efficacité de freinage perdus en raison des composants usés ou rouillés de roulement de roue
- Les roulements à billes double étanchéité empêchent l'introduction d'humidité et de substances étrangères
- Les kits de roulements pour quad/UTV avant comprennent tous les roulements et joints pour les deux roues avant
- Les kits de roulements pour quad/UTV arrière comprennent tous les roulements et joints pour réparer les deux roues arrière ou le support de l'essieu

CONVIENT POUR LES MODÈLES	AVANT - RÉF.	ARRIÈRE - RÉF.
ARCTIC CAT		
250 05	**FWK-Y14-600**	-
300 4x4 05	**FWK-Y14-600**	-
350 11-12	**FWK-Y14-600**	-
366 08-11	**FWK-Y14-600**	-
400 05-15	**FWK-Y14-600**	-
Alterra 400 16-17	**FWK-Y14-600**	-
DVX400 04-08	**FWK-S06-520**	**RWK-S11-020**
425 11-12	**FWK-Y14-600**	-
450 10-15	**FWK-Y14-600**	-
Alterra 450 16	**FWK-Y14-600**	-
XC 450 11-18	**FWK-Y14-600**	-
500 05-09, 13-17	**FWK-Y14-600**	-
Alterra 500 17-18	**FWK-Y14-600**	-
HDX 500 XT 17	**FWK-Y14-600**	-
Prowler 500 14-15, 17-20	**FWK-Y14-600**	-
Prowler 550 09-15	**FWK-Y14-600**	-
550 09-15	**FWK-Y14-600**	-
Alterra 550 16-17	**FWK-Y14-600**	-
Alterra 570/EPS 19-20	**FWK-Y14-600**	-
Alterra 570 XT 19	**FWK-Y14-600**	-
Alterra 600 EPS 22	**FWK-Y14-600**	**FWK-Y14-600**
650 H1 06-12	**FWK-Y14-600**	-
Prowler 650 06-09	**FWK-Y14-600**	-
700 06-08, 13-18	**FWK-Y14-600**	-
700 H1 08-11	**FWK-Y14-600**	-
Alterra 700 16-21 (tous)	**FWK-Y14-600**	-
Prowler 700 09-17 (tous, sauf modèles ci-dessous)	**FWK-Y14-600**	-
Prowler 700 Crew HDX ST 17	**FWK-Y14-600**	**RWK-P02-543**
Prowler HDX 700 11-15	**FWK-Y14-600**	-
Wildcat 700 14-20 (tous)	**FWK-Y14-600**	-
Prowler Pro 800 19-22	**RWK-P02-543**	**RWK-P02-543**
Prowler Pro Crew 800 20-22	**RWK-P02-543**	**RWK-P02-543**
Prowler Pro Crew XT 19	**RWK-P02-543**	**RWK-P02-543**
Prowler Pro XT 19	**RWK-P02-543**	**RWK-P02-543**
Wildcat 4X LTD 900 18	**FWK-Y14-600**	-
ARCTIC CAT (SUITE)		
Wildcat X EPS 18	**FWK-Y14-600**	-
Wildcat X EPS/LTD EPS 18-19	**FWK-Y14-600**	**RWK-P02-543**
1000 H2 10-17 (tous)	**FWK-Y14-600**	-
1000 MudPro LTD 12-17	**FWK-Y14-600**	-
1000 TRV 09-17 (tous)	**FWK-Y14-600**	-
1000 XT 13-17	**FWK-Y14-600**	-
1000I GT 12	**FWK-Y14-600**	-
Alterra TRV 1000 XT 17	**FWK-Y14-600**	-
Prowler 1000 11-17	**FWK-Y14-600**	-
Thunder Cat 08-10	**FWK-Y14-600**	-
Wildcat 1000 12-16	**FWK-Y14-600**	-
BOMBARDIER/CAN-AM		
Outlander 330 2x4 05	-	**0215-0776**
Outlander 330 4x4 05	-	**0215-0776**
Outlander 400 2x4 05	-	**0215-0776**
Outlander 400 4x4 05	-	**0215-0776**
Outlander 400 4x4 06-15	**0215-0761**	**0215-0776**
Outlander 450 4x4 15-23 (tous)	**0215-0761**	**0215-0776**
Outlander MAX 450 4x4 16-21 (tous)	**0215-0761**	**0215-0776**
Defender 500/DPS 17-21	**0215-0761**	**0215-0776**
Renegade 500 08-15	**0215-0761**	**0215-0776**
Outlander 500 4x4 07-15	**0215-0761**	**0215-0776**
Outlander 500 DPS 23	**0215-0761**	**0215-0776**
Outlander 570 16-23 (tous)	**0215-0761**	**0215-0776**
Outlander MAX 570 16-23 (tous)	**0215-0761**	**0215-0776**
Renegade 570 16-23 (tous)	**0215-0761**	**0215-0776**
Renegade 650 EFI 18-19	**0215-0761**	**0215-0776**
Outlander 650 06-22 (tous)	**0215-0761**	**0215-0776**
Outlander MAX 650 06-22 (tous)	**0215-0761**	**0215-0776**
Commander 700 22-23	**0215-0761**	**0215-0776**
Defender 700 22-23	**0215-0761**	**0215-0776**
Maverick Trail 700 22-23	**0215-0761**	**0215-0776**
Outlander 700 DPS 23	**0215-0761**	**0215-0776**
Commander 800/1000 11-20 (tous)	**0215-0761**	**0215-0776**
Commander MAX 800 DPS 16-20	**0215-0761**	**0215-0776**

Les produits avec une référence GRIS GRAS sont nouveaux pour 2024.

KITS DE ROULEMENTS DE ROUE (SUITE)

CONVIENT POUR LES MODÈLES	AVANT - RÉF.	ARRIÈRE - RÉF.
BOMBARDIER/CAN-AM (SUITE)		
Defender 800 16-21 (tous)	0215-0761	0215-0776
Defender MAX 800 17-21 (tous)	0215-0761	0215-0776
Maverick Trail 800R/DPS 18-21	0215-0761	0215-0776
Outlander 800 4x4 06-15 (tous)	0215-0761	0215-0776
Outlander MAX 800 06-14 (tous)	0215-0761	0215-0776
Renegade 800 07-15 (tous)	0215-0761	0215-0776
Outlander 850 15-23 (tous)	0215-0761	0215-0776
Outlander MAX 850 16-23 (tous)	0215-0761	0215-0776
Renegade 850/XXC 16-22	0215-0761	0215-0776
Defender 900/Max (tous) 22-23	0215-0761	0215-0776
Commander 1000 11-23 (tous)	0215-0761	0215-0776
Commander MAX 1000 14-23 (tous)	0215-0761	0215-0776
Defender 1000 16-23 (tous)	0215-0761	0215-0776
Defender MAX 1000 17-23 (tous)	0215-0761	0215-0776
Maverick 1000 13-18 (tous)	0215-0761	0215-0776
Maverick MAX 1000 14-18	0215-0761	0215-0776
Maverick 1000/1000R 19-23 (tous)	0215-0761	0215-0776
Maverick Sport 1000/1000R 19-23 (tous)	-	0215-0776
Maverick Sport MAX 1000R DPS 19-23	0215-0761	0215-0776
Maverick Trail 1000/1000 DPS 18-23	0215-0761	0215-0776
Outlander 1000 12-21 (tous)	0215-0761	0215-0776
Outlander MAX 1000 13-23 (tous)	0215-0761	0215-0776
Renegade 1000 12-23 (tous)	0215-0761	0215-0776
Maverick 13-19 (tous)	0215-0761	0215-0776
CFMOTO		
C Force 400 AU 16-22	FWK-Y14-600	-
C Force 500 HO 14-18	FWK-Y14-600	-
C Force 500 S 15-22	FWK-Y14-600	-
C Force 500 X5 L Carb 14	FWK-Y14-600	-
C Force 500 X5 L EFI 14	FWK-Y14-600	-
C Force 500 X5 S Carb 14	FWK-Y14-600	-
C Force 500 X5 S EFI 14	FWK-Y14-600	-
C Force 500-2 L 11-12	FWK-Y14-600	-
C Force 500-2 S 07-14	FWK-Y14-600	-
C Force 500-2A L 07-14	FWK-Y14-600	-
C Force X5 500 L Carb 11-13	FWK-Y14-600	-
C Force X5 500 L EFI 11-13	FWK-Y14-600	-
C Force X5 500 S Carb 11-13	FWK-Y14-600	-
C Force X5 500 S EFI 11-12	FWK-Y14-600	-
U Force 500 HO 15-18	FWK-Y14-600	-
Z Force 500 18-22	FWK-Y14-600	-
Z Force 500 HO 16-17	FWK-Y14-600	-
Z Force 500 Z5 18	FWK-Y14-600	-
C Force 600/Touring 19-22	FWK-Y14-600	FWK-Y14-600
C Force X6 600 13	FWK-Y14-600	-
C Force X6 600 L 11-12	FWK-Y14-600	-
C Force X6 600 S 11-12	FWK-Y14-600	-
C Force X6 X-Lander 12	FWK-Y14-600	-
C Force X600 L 14	FWK-Y14-600	-
C Force X600 S 14	FWK-Y14-600	-
Z Force 600 11	FWK-Y14-600	-
Z Force 600 Z6 11	FWK-Y14-600	-
Z Force Z6 13	FWK-Y14-600	-
Z6 Sport 12-14	-	FWK-Y14-600
Z Force Z6 Sport 15	FWK-Y14-600	-
Z6-EX Sport 12-14	FWK-Y14-600	-
C Force 800 15-18	FWK-Y14-600	-
C Force X8 X-Lander 12-14	FWK-Y14-600	-
U Force 800 16-22	FWK-Y14-600	-
U Force 800 EX 15-18	FWK-Y14-600	-
U Force Tracker 800 13-14	FWK-Y14-600	-
Z Force 800 17-18	FWK-Y14-600	-
Z Force 800 EX 17-22	FWK-Y14-600	-
Z Force 800 Trail 18-22	FWK-Y14-600	-
Z Force 800 Z8 EX 18	FWK-Y14-600	-
Z Force 800 Z8 Trail 18	FWK-Y14-600	-
Z Force Z8 16	FWK-Y14-600	-
Z Force Z8 EX 16	FWK-Y14-600	-
Z Force Z8 EX Sport 15	FWK-Y14-600	-
Z Force Z8 Sport 15	FWK-Y14-600	-
Z8-EX Sport 14	FWK-Y14-600	-
Z Force 950 Sport 20-22	0215-0761	0215-0776
C Force 1000 21-22	FWK-Y14-600	0215-0776
U Force 1000 19-22	0215-0761	0215-0776
Z Force 1000 18	FWK-Y14-600	-
Z Force 1000 EX 18	FWK-Y14-600	-

CONVIENT POUR LES MODÈLES	AVANT - RÉF.	ARRIÈRE - RÉF.
HONDA		
TRX250EX 01-08	0215-0108	-
TRX250X 09-11, 14-21	0215-0108	-
TRX400EX 02-08	0215-0108	-
TRX400FW 95-03	FWK-H14-040	-
TRX400X 09-17	0215-0108	-
TRX450S/ES 98-01	FWK-H14-040	-
TRX450ER 06-17	0215-0108	1302-0060
TRX450FE 02-04	FWK-H14-040	-
TRX450FM 02-04	FWK-H14-040	-
TRX450R 04-09	0215-0108	1302-0060
TRX500FA 01-17	FWK-H14-040	-
TRX500FE 05-13	FWK-H14-040	-
TRX500FM 07-13	FWK-H14-040	-
TRX650FA 03-05	FWK-H14-040	RWK-H21-600
TRX680FA Rincon 06-23	FWK-H14-040	RWK-H21-600
KAWASAKI		
KVF360 Prairie 2x4 03-09	FWK-K13-430	-
KVF360 Prairie 2x4 10-11	FWK-K13-430	-
KVF360 Prairie 4x4 03-13	FWK-K13-430	-
KSF400 KFX 03-06	FWK-S06-520	RWK-S11-020
KVF650 Brute Force 05-11	FWK-K13-430	-
KVF650I Brute Force 06-13	FWK-K13-430	-
KVF650 Prairie 02-03	FWK-K13-430	-
KVF700 Prairie 04-06	FWK-K13-430	-
Mule PRO-MX 700 19-23 (tous)	0215-0761	-
KVF750 Brute Force/EPS 05-23	FWK-K13-430	-
Mule Pro-FX 800 15-18	0215-0761	-
Mule Pro-FXR/FXT 800 15-23 (tous)	0215-0761	-
Mule Pro DX/DXT 1000 16-18	0215-0761	-
KTM		
SX 450 09-10	-	0215-0425
XC 450 08-09	-	0215-0425
SX 505 09-10	-	0215-0425
XC 525 08-09	-	0215-0425
KYMCO		
Maxxer 375 10	FWK-Y14-600	-
MXU 375 09-10	FWK-Y14-600	-
MXU 375 Utility 10	FWK-Y14-600	-
MXU 400 tous	FWK-Y14-600	-
Maxxer 450i 12	FWK-Y14-600	-
MXU 450i tous	FWK-Y14-600	-
MXU 500 2WD tous	FWK-Y14-600	-
MXU 500 4WD tous	FWK-Y14-600	-
MXU 500i tous	FWK-Y14-600	-
UXV 500 09	FWK-Y11-043	-
POLARIS		
Ranger EV 4x4 10-21	FWK-P02-530	RWK-P02-543
200 Phoenix 05	0215-0769	-
250 Trail Blazer 05-06	-	RWK-P01-042
250 Xplorer 00-02	FWK-P01-542	RWK-P01-042
300 Sportsman 08-10	FWK-P02-530	-
300 Xplorer 95-99	FWK-P01-542	-
325 Sportsman Ace 14-16	FWK-P02-530	RWK-P02-543
325 Trail Boss 00-02	-	RWK-P01-042
325 Xpedition 00-02	FWK-P01-542	-
ATP 330 04-05	FWK-P02-530	-
330 Magnum 4x4 03-06	FWK-P02-530	-
330 Trail Blazer 08-09	-	RWK-P01-042
330 Trail Blazer 10-13	FWK-P02-530	-
330 Trail Boss 03-04	-	RWK-P01-042
330 Trail Boss 05-09	-	RWK-P01-042
330 Trail Boss 10-13	FWK-P02-530	-
335 Sportsman 99-01	FWK-P01-542	RWK-P02-543
400 Big Boss 6x6 95-97	FWK-P01-542	-
400 Ranger 4x4 10-14	FWK-P02-530	RWK-P02-543
400 Scrambler 99-03	-	RWK-P01-042
400 Scrambler 4x4 95-97	FWK-P01-542	-
400 Scrambler 4x4 98	FWK-P01-542	-
400 Scrambler 4x4 99-02	FWK-P01-542	RWK-P01-042
400 Sport 2x4 99	-	RWK-P01-042
400 Sportsman 4x4 95-97	FWK-P01-542	-
400 Sportsman 4x4 02-05/11-15	FWK-P01-542	RWK-P02-543
400 Sportsman 4x4 04	-	RWK-P02-543
400 Sportsman 4x4 05	FWK-P02-530	RWK-P02-543
400 Sportsman 4x4 06-07	FWK-P02-530	-
400 Sportsman 4x4 08-10	FWK-P02-530	-

Suite de la section KITS DE ROULEMENTS DE ROUE page suivante.

Les produits avec une référence GRIS GRAS sont nouveaux pour 2024.

KITS DE ROULEMENTS DE ROUE (SUITE)

MODÈLES	AVANT - RÉF.	ARRIÈRE - RÉF.
POLARIS (SUITE)		
400 Sportsman 4x4 11-16	**FWK-P02-530**	**RWK-P02-543**
400 Trail Blazer 03	-	**RWK-P01-042**
400 Xplorer 99-02	-	**RWK-P01-042**
425 Magnum 4x4 95-98	**FWK-P01-542**	-
425 Xpedition 00-02	**FWK-P01-542**	-
450 Outlaw MXR 08-10	**0215-0769**	-
450 Sportsman H.O. 06-07, 16-23	**FWK-P02-530**	**RWK-P02-543**
ATP 500 04-05	**FWK-P02-530**	-
500 ACE EFI 17-19	**FWK-P02-530**	-
500 Big Boss 6x6 98-99	**FWK-P01-542**	-
500 Magnum 99-01	**FWK-P01-542**	-
500 Magnum 02-03	**FWK-P02-530**	-
500 Magnum 4x4 99-01	**FWK-P01-542**	-
500 Magnum 4x4 02	**FWK-P02-530**	-
500 Outlaw 06-07	**0215-0769**	-
500 Predator 03-07	**0215-0769**	-
500 Ranger 2x4 01-04	**FWK-P02-530**	-
500 Ranger 2x4 05-08	**FWK-P02-530**	**RWK-P02-543**
500 Ranger 4x4 01-04	**FWK-P02-530**	-
500 Ranger 4x4 05-08	**FWK-P02-530**	**RWK-P02-543**
500 Ranger 4x4 09-12	**0215-0772**	**RWK-P02-543**
500 Ranger 2x4/4x4 17-22	**FWK-P02-530**	**RWK-P02-543**
500 Ranger 6x6 04-05	**FWK-P02-530**	-
500 Scrambler 2x4 01-02	-	**RWK-P01-042**
500 Scrambler 4x4 97	**FWK-P01-542**	-
500 Scrambler 4x4 98	**FWK-P01-542**	-
500 Scrambler 4x4 99-09	**FWK-P01-542**	**RWK-P01-042**
500 Scrambler 4x4 10-12	**FWK-P02-530**	**RWK-P01-042**
500 Sportsman 99-04	**FWK-P01-542**	**RWK-P02-543**
500 Sportsman 4x4 96-04	**FWK-P01-542**	-
500 Sportsman 4x4 05	**FWK-P02-530**	-
500 Sportsman 4x4 06-13	**FWK-P02-530**	**RWK-P02-543**
500 Xplorer 97	**FWK-P01-542**	**RWK-P02-543**
525 Outlaw 07	**0215-0769**	-
525 Outlaw 08-10	**0215-0769**	-
525 Outlaw IRS 07-11	**0215-0769**	-
550 Sportsman 10-15	**0215-0772**	-
Ranger ETX 15	**FWK-P02-530**	**RWK-P02-543**
PRO XD Mid-Size 23	**FWK-P02-530**	**RWK-P02-543**
570 Ranger/Ranger Premium 14-21	**FWK-P02-530**	**RWK-P02-543**
570 Ranger Crew/Crew EPS/Crew Premium 14-21	**FWK-P02-530**	**RWK-P02-543**
570 Ranger 15 (mid size)	**FWK-P02-530**	**RWK-P02-543**
570 Ranger 15-16 (full size)	**0215-0772**	**RWK-P02-543**
570 Ranger 17-23 (full size)	**FWK-P02-530**	**RWK-P02-543**
570 RZR 13-21 (tous)	**0215-0772**	-
570 Sportsman/Touring 14-23 (tous)	**FWK-P02-530**	**RWK-P02-543**
600 Sportsman 03-04	**FWK-P02-530**	**RWK-P02-543**
700 Ranger 6x6 06-09	**FWK-P02-530**	-
700 Ranger TM 04-06	**FWK-P02-530**	-
700 Ranger XP 4x4 06-08	**FWK-P02-530**	**RWK-P02-543**
700 Ranger XP 4x4 09	**0215-0772**	**RWK-P02-543**
700 Ranger 4x4 Crew 08-09	**FWK-P02-530**	**RWK-P02-543**
700 Sportsman 02-04	**FWK-P02-530**	-
700 Sportsman 05-08	**FWK-P02-530**	**RWK-P02-543**
800 Big Boss 6x6 13-15	**FWK-P02-530**	-
800 Ranger 4x4 10-14	**0215-0772**	**RWK-P02-543**
800 Ranger 6x6 10-15	**0215-0772**	-
800 Ranger RZR/RZR S 10-14 (après le 01/01/2010)	**0215-0772**	**RWK-P02-543**
800 Sportsman 05-15	**FWK-P02-530**	**RWK-P02-543**
850 Sportsman 09-23 (tous)	**0215-0772**	-
850 Sportsman Touring 14-21 (tous)	**0215-0772**	-
850 Scrambler 13-23 (tous)	**0215-0772**	-
900 Ranger Crew 15	**0215-0772**	**RWK-P02-543**
900 ACE EFI EPS 16	**FWK-P02-530**	**RWK-P02-543**
900 ACE EFI EPS 17	**0215-0772**	**RWK-P02-543**
Ranger XP/Crew 15-19	**0215-0772**	**RWK-P02-543**
900S RZR 15-16	**0215-0772**	-
900 RZR XC 15-16	**0215-0772**	-
900 RZR XP 11-13	**0215-0772**	-
900 RZR 15-20 (tous)	**0215-0772**	-
900 RZR 4 12-18	**0215-0772**	-
925 RZR Turbo Pro XP/XP 4 20-23 (tous)	**0215-0772**	-
925 RZR Turbo S 21 (tous)	**0215-0772**	-
1000 General/General 4/ General XP 16-22 (tous)	**0215-0772**	-
1000 Ranger/Ranger XP 15-23 (tous)	**0215-0772**	**RWK-P02-543**
1000 RZR/RZR 4 14-23 (tous)	**0215-0772**	-
1000 RZR XP/XP 4 14-23 (tous)	**0215-0772**	-
1000 Scrambler 15-23 (tous)	**0215-0772**	-
1000 Sportsman 15-23 (tous)	**0215-0772**	-
Brutus 13-15	**0215-0772**	**RWK-P02-543**
SUZUKI		
LT230E 89-93	**FWK-S06-520**	-
LT230F 89-93	-	**RWK-S11-020**
LT230S 85-88	**FWK-S06-520**	**RWK-S11-020**
LT230S 89-90	-	**RWK-S11-020**
LT250R 85-92	**FWK-S06-520**	**RWK-S11-020**
LT250/S 89-90	**FWK-S06-520**	-
LT-Z250 05-09	**FWK-S06-520**	-
LT300E QuadRunner 87-89	-	**RWK-S11-020**
LT-Z400 03-08	**FWK-S06-520**	**RWK-S11-020**
LT-Z400 09-14	**FWK-S06-520**	-
LTA 450 King Quad AXI 08-09	-	**0215-0176**
LT-R 450 06-07	**FWK-S06-520**	**0215-0217**
LT-R 450 08-09	**FWK-S06-520**	**0215-0793**
LT500R 87-90	**FWK-S06-520**	-
LT-A500X/XP 09-22	-	**0215-0176**
LTA700X King Quad 05-07	-	**0215-0176**
LT-V 700F Twin Peaks 04-05	**FWK-K13-430**	-
LTA750X/XP King Quad 08-22	-	**0215-0176**
YAMAHA		
Bear Tracker 01-04	**FWK-Y09-000**	-
YFA-1 Breeze 125 91-04	-	**RWK-Y09-000**
YFM125 Grizzly 04-09	-	**RWK-Y09-000**
YFM125 Raptor 11	**FWK-Y09-000**	**0215-0178**
YT125 Tri-Moto 84-85	-	**RWK-Y09-000**
YFS200 Blaster 88-02	-	**RWK-Y09-000**
YFS200 Blaster 03-06	**FWK-Y09-000**	**RWK-Y09-000**
250 Raptor 08-13	**FWK-Y09-000**	**0215-0178**
YFB250 Timberwolf 4x4 00	**FWK-Y11-043**	-
YFM250 Bear Tracker 01-04	**FWK-Y09-000**	-
YFM250 Big Bear 2x4 07-09	**FWK-Y09-000**	-
YFM250 Bruin 05-06	**FWK-Y09-000**	-
YFM250 Raptor 08-13	**FWK-Y09-000**	**0215-0178**
350 Grizzly 07-09	**FWK-Y11-043**	-
YFM350 Bruin 04-06	**FWK-Y11-043**	-
YFM350 Grizzly 2x4 07-11	**FWK-Y11-043**	-
YFM350 Grizzly 4x4 07-14	**FWK-Y11-043**	-
YFM350 Grizzly 4x4 IRS 07-11	**FWK-Y11-043**	-
YFM350FX Wolverine 02-05	**FWK-Y11-043**	-
YFM350FX Wolverine 06-09	**FWK-Y11-043**	-
YFM350X Warrior 87-04	**FWK-Y09-000**	**RWK-Y10-000**
YFM350R Raptor 04-13	**FWK-Y09-000**	**0215-0178**
YFZ350 Banshee 87-06	**FWK-Y09-000**	**RWK-Y09-000**
YFM400 Big Bear 00-06	**FWK-Y11-043**	-
YFM400 Big Bear 4x4 IRS 00-06	**FWK-Y11-043**	-
YFM400 Big Bear 4x4 IRS 07-12	**FWK-Y11-043**	-
YFM400 Grizzly 07-08	**FWK-Y11-043**	-
YFM400FW Kodiak 00-02	**FWK-Y11-043**	-
YFM400FW Kodiak 03-04	**FWK-Y11-043**	-
YFM400FW Kodiak 05-06	**FWK-Y11-043**	-
YFM450 Grizzly 07-14	**FWK-Y11-043**	-
YFM450 Kodiak 03-04	**FWK-Y11-043**	-
YFM450 Kodiak 05-06	**FWK-Y11-043**	-
YFM450 Wolverine Auto 4x4 06-10	**FWK-Y11-043**	-
YFZ450 04-05	**FWK-Y09-000**	**1302-0062**
YFZ450 06-09	**FWK-Y09-000**	**0215-0182**
YFZ450 12-13	**FWK-Y09-000**	**0215-0955**
YFZ450R 09-21	**FWK-Y09-000**	**0215-0811**
YFZ450X 10-11	**FWK-Y09-000**	**0215-0811**
YXR450FA Rhino 05-09	**FWK-Y11-043**	**0215-0219**
YFM550 Grizzly 09-14	**FWK-Y14-600**	-
YFM660 Grizzly 03-08	**FWK-Y14-600**	-
YFM660R Raptor 01-05	**FWK-Y13-600**	**RWK-Y09-000**
YXR660 Rhino 04	**FWK-Y11-043**	-
YXR660 Rhino 05-07	**FWK-Y11-043**	**0215-0219**
YFM700 Grizzly 07-23 (tous)	**FWK-Y14-600**	-
YFM700 Kodiak 4x4 16-23 (tous)	**FWK-Y14-600**	-
YFM700R Raptor 06-12	**FWK-Y13-600**	**0215-0182**
YFM700 Raptor 13-23	**FWK-Y13-600**	**0215-0955**
YXR700 Rhino 08-13	**FWK-Y11-043**	**0215-0219**
YXR1000R 17-18	**FWK-Y13-600**	-

Les produits avec une référence GRIS GRAS sont nouveaux pour 2024.

FACTORY LINKS OEM SERIES

KITS DE ROULEMENTS DE ROUE ET D'AXE

- Notre kits de roulements de roue et d'axes pour tout-terrain de qualité supérieure contiennent tous les éléments indispensables pour la maintenance complète de votre moyeu de roue
- Le roulement à billes Factory-Links présente une structure spécialement adaptée au tout-terrain, avec des joints anti-poussière qui protègent à merveille de l'infiltration de contaminants tels que l'eau, la boue et la poussière
- Nos joints spy à double lèvre en caoutchouc nitrile et nos roulements à billes DINP6 - ABEC3 constituent une amélioration considérable par rapport aux roulements classiques
- Les roulements sont enduits d'une graisse marine de qualité supérieure résistante qui incorpore des épaississants spéciaux lui permettant d'être presque totalement étanche et donc de garantir une protection contre la rouille et la corrosion inégalée



1302-0825

0215-1241

KITS DE ROULEMENTS DE ROUE AVANT

CONVIENT POUR LES MODÈLES	RÉF.
ARCTIC CAT	
250 2x4 99-05	1302-0838
250 2x4 06 09	0215-1241
250 4x4 01-04	1302-0838
250 4x4 05	1302-0825
DVX 250 06-08	0215-1241
300 2x4 98-03	1302-0838
300 2x4 10-12	0215-1241
300 4x4 98-04	1302-0838
300 4x4 05	1302-0825
DVX 300 09-12	0215-1241
350 CR 12	1302-0825
350 Utility 4x4 11-11	1302-0825
366 FIS avec AT 08-11	1302-0825
400 DVX 04-08	0215-1238
400 2x4 98-01	1302-0838
400 FIS Automatic 2x4 03-04	1302-0838
400 FIS 2x4 03-04	1302-0838
400 4x4 98-04	1302-0838
400 4x4 FIS 02-04	1302-0838
400 4x4 Automatic 03-04	1302-0838
400 FIS Automatic 4x4 03-04	1302-0838
400 4x4 Automatic TBX 04	1302-0838
400 FIS 4x4 TRV 09-14	1302-0825
400 FIS 4x4 avec AT 05-14	1302-0825
400 FIS 4x4 avec MT 05-08	1302-0825
400 TBX 4x4 05-06	1302-0825
400 VP 4x4 05-06	1302-0825
400 VP 4x4 avec MT 05-06	1302-0825
Alterra 400 16-17	1302-0825
425 4x4 11-12	1302-0825
450 H1 10-11	1302-0825
450 TRV 12	1302-0825
450I EFI 12	1302-0825
450I TRV EFI 11-12	1302-0825
450I TRV GT EFI 12	1302-0825
450 XC 4x4 11-18	1302-0825
450 4x4 14-15	1302-0825
Alterra 450 16-16	1302-0825
Bearcat 454 2x4 97-98	1302-0838
Bearcat 454 4x4 96-98	1302-0838
500 4x4 98-01	1302-0838
500 4x4 Automatic TRV 03	1302-0838
500 4x4 Automatic TBX 04	1302-0838
500 4x4 Automatic 00-02	1302-0838
500 4x4 FIS Automatic 03-04	1302-0838
500 4x4 FIS 02-03	1302-0838
500 4x4 Automatic TBX 03	1302-0838
500 4x4 Automatic TRV 04	1302-0838
500 4x4 FIS 04	1302-0838
500 EFI 4x4 A/T 13-17	1302-0825
500 FIS 4x4 avec AT 05-09	1302-0825
500 FIS 4x4 avec MT 05-09	1302-0825
500 FIS TBX 4x4 05-06	1302-0825
500 FIS TRV 4x4 05-08	1302-0825
500 TRV 13-15	1302-0825
500 XT EFI 13-14	1302-0825
500 XR 15	1302-0825

CONVIENT POUR LES MODÈLES	RÉF.
ARCTIC CAT (SUITE)	
Alterra 500 17-18	1302-0825
Alterra 500 XT EPS 16	1302-0825
Alterra TRV 500 17	1302-0825
Prowler 500 17-19	1302-0825
Prowler 500 HDX 14-19	1302-0825
Prowler 500 HDX XT 17-19	1302-0825
550 EFI 4x4 12-13	1302-0825
550 GT EFI 4x4 12	1302-0825
550 H1 FIS 4x4 09-11	1302-0825
550 TRV 4x4 avec AT 09-13	1302-0825
550 XT EFI 4x4 13	1302-0825
550 XT LTD EFI 12-14	1302-0825
550 TRV XT/LTD 14-15	1302-0825
550 XR EFI/XT/LTD 15	1302-0825
Alterra TRV 550 XT EPS 16-17	1302-0825
550 Prowler 09-15	1302-0825
V2 650 4x4 04	1302-0838
V2 650 FIS 4x4 04	1302-0838
650 4x4 H1 05-11	1302-0825
650 4x4 H1 Mud Pro 10-11	1302-0825
650 4x4 avec AT V2 05-06	1302-0825
650 H1 TBX 07-09	1302-0825
650I 4x4 12	1302-0825
650 TRV 09-09	1302-0825
650 Prowler 07	1302-0825
650 Prowler XT 06-09	1302-0825
700 Diesel 07-15	1302-0825
700 EFI 4x4 06-10	1302-0825
700 EFI 4x4 / LTD 11-14	1302-0825
700 EFI H1 Mud Pro 09-11	1302-0825
700 EFI H1 avec AT 08-11	1302-0825
700 GT EFI 12	1302-0825
700 LTD EFI 13	1302-0825
700 TBX 10-18	1302-0825
700 TRV 08-15	1302-0825
700 XT 13-14	1302-0825
700I Diesel EFI 12-13	1302-0825
700I EFI Mud Pro 12-13	1302-0825
700I EFI Mud Pro LTD 14-15	1302-0825
700I H1 TRV GT EFI 11-12	1302-0825
700I Diesel EFI 12-13	1302-0825
700I EFI Mud Pro 12-13	1302-0825
700 AT EFI 06-06	1302-0825
700 XR 15	1302-0825
Alterra 700 16-21	1302-0825
Alterra 700 XT EPS 17-21	1302-0825
Alterra TRV 700 XT EPS 17-21	1302-0825
700 Prowler HDX 12-14	1302-0825
700 Prowler XT 08-17	1302-0825
700 Prowler XTX 08-14	1302-0825
Wildcat Trail 14-19	1302-0825
Wildcat Trail XT 14-19	1302-0825
Prowler 700 Crew HDX XT 17	1302-0825
Prowler 700 HDX XT 15-17	1302-0825
Wildcat Sport 15-19	1302-0825
1000 TRV 13	1302-0825
1000 TRV/Cruiser 09-12	1302-0825

CONVIENT POUR LES MODÈLES	RÉF.
ARCTIC CAT (SUITE)	
1000 TRV GT 12	1302-0825
1000 XT 13-17	1302-0825
1000I GT 12	1302-0825
1000I LTD EFI Mud Pro 12-14	1302-0825
H2 Mud Pro 10-11	1302-0825
H2 Thundercat 08-11	1302-0825
1000 LTD Mud Pro 15-17	1302-0825
1000 TRV XT/LTD 15	1302-0825
Alterra TRV 1000 XT 17	1302-0825
1000 Prowler XTZ 11-14	1302-0825
Prowler H2 1000 XTZ 09-11	1302-0825
Wildcat 1000 13-15	1302-0825
Wildcat 4 13-19	1302-0825
Wildcat 4 LTD 14-19	1302-0825
Wildcat 4 X 14-19	1302-0825
Wildcat 4 X LTD 14	1302-0825
Wildcat GT 12-19	1302-0825
Wildcat LTD 13-19	1302-0825
Wildcat X 13-19	1302-0825
Wildcat X LTD 14-19	1302-0825
Wildcat 4 X LTD 14	1302-0825
Prowler 1000 XT 15-17	1302-0825
Wildcat 1000 Dernière construction 13	1302-0825
Wildcat X EPS 18-19	1302-0825
CAN-AM	
Outlander 400 STD 4x4 06-15	1302-0826
Outlander 400 XT 4x4 06-14	1302-0826
Outlander Max 400 EFI/STD/XT 15	1302-0826
Outlander Max 400 XT 4x4 06-14	1302-0826
DS 450 10-14	1302-0826
DS 450 EFI MXC 09-12	1302-0826
DS 450 EFI XXC 09-12	1302-0826
DS 450 STD/X 08-09	1302-0826
Outlander L 450 EFI 15	1302-0826
Outlander L Max 450 EFI 15	1302-0826
Outlander 500 EFI 15	1302-0826
Outlander 500 LTD 4x4 10-10	1302-0826
Outlander 500 STD 4x4 07-14	1302-0826
Outlander 500 XT 4x4 07-14	1302-0826
Outlander L 500 EFI 15	1302-0826
Outlander L Max 500 EFI 15	1302-0826
Outlander Max 500 EFI 15	1302-0826
Outlander Max 500 XT 4x4 07-14	1302-0826
Renegade 500 08-14	1302-0826
Renegade 500 EFI 15	1302-0826
Renegade 500 XT 12	1302-0826
Outlander 650 EFI XMR 15	1302-0826
Outlander 650 STD 4x4 06-14	1302-0826
Outlander 650 XMR 13-14	1302-0826
Outlander 650 XT 4x4 06-14	1302-0826
Outlander Max 650 EFI 15	1302-0826
Outlander Max 650 XT 4x4 06-14	1302-0826
Outlander 650 6x6 15	1302-0826
Outlander 800 STD 4x4 06-08	1302-0826
Outlander 800 XMR 11-12	1302-0826
Outlander 800 XT 4x4 06-08	1302-0826
Outlander 800 XXC 11-11	1302-0826

Suite de la section KITS DE ROULEMENTS DE ROUE ET D'AXE page suivante.

Les produits avec une référence GRIS GRAS sont nouveaux pour 2024.

KITS DE ROULEMENTS DE ROUE ET D'AXE (SUITE)

KITS DE ROULEMENTS DE ROUE AVANT (SUITE)

CONVIENT POUR LES MODÈLES	RÉF.
CAN-AM (SUITE)	
Outlander 800R EFI XMR 15	1302-0826
Outlander 800R STD 4x4 09-14	1302-0826
Outlander 800R XT 4x4 09-14	1302-0826
Outlander Max 800 LTD 4x4 07-08	1302-0826
Outlander Max 800 XT 4x4 06-08	1302-0826
Outlander Max 800R EFI 15	1302-0826
Outlander Max 800R LTD 4x4 09-12	1302-0826
Outlander Max 800R XT 4x4 09-14	1302-0826
Renegade 800 07-14	1302-0826
Renegade 800 X 08-09	1302-0826
Renegade 800 Xxc 10-14	1302-0826
Renegade 800R EFI 15	1302-0826
Commander 800 11-15	1302-0826
Outlander 1000 EFI XMR 15	1302-0826
Outlander 1000 STD 4x4 12-14	1302-0826
Outlander 1000 XMR 13-14	1302-0826
Outlander 1000 XT 4x4 12-14	1302-0826
Outlander Max 1000 EFI LTD 15	1302-0826
Outlander Max 1000 XT 4x4 13-14	1302-0826
Renegade 1000 12-14	1302-0826
Renegade 1000 EFI 15	1302-0826
Renegade 1000 Xxc 12-14	1302-0826
Commander 1000 11-15	1302-0826
Commander Max 1000 14-15	1302-0826
Maverick 1000 13-15	1302-0826
Maverick 1000 XMR 15	1302-0826
Maverick 1000 XXC 15	1302-0826
Maverick Max 1000 14-15	1302-0826
Outlander 1000 EFI 6x6-15	1302-0826
CFMOTO	
C Force 400 AU 16-18	1302-0825
CF 500 07-12	1302-0825
CF 500-5 11-13	1302-0836
C Force 500 HO 14-18	1302-0825
C Force 500 S 15-18	1302-0825
C Force 500 X5 L Carb 14	1302-0825
C Force 500 X5 L EFI 14	1302-0825
C Force 500 X5 S Carb 14	1302-0825
C Force 500 X5 S EFI 14	1302-0825
C Force 500-2 L 11-12	1302-0825
C Force 500-2 S 07-14	1302-0825
C Force 500-2A L 07-14	1302-0825
C Force X5 500 L Carb 11-13	1302-0825
C Force X5 500 L EFI 11-13	1302-0825
C Force X5 500 S Carb 11-13	1302-0825
C Force X5 500 S EFI 11-12	1302-0825
Rancher 500 11-13	1302-0836
U Force 500 HO 15-17	1302-0825
U Force 500 HO 18	1302-0825
X5 Terralander 500 11-13	1302-0825
Z Force 500 18	1302-0825
Z Force 500 HO 16	1302-0825
Z Force 500 HO 17	1302-0825
Z Force 500 Z5 18	1302-0825
C Force X6 600 13	1302-0825
C Force X6 600 L 11-12	1302-0825
C Force X6 600 S 11-12	1302-0825
C Force X6 X-Lander 12	1302-0825
C Force X600 L 14	1302-0825
C Force X600 S 14	1302-0825
Rancher 600 11-13	1302-0836
Z6 Terracross 600 11-14	1302-0825
Z6 Terracross 600 11-14	1302-0825
Z Force 600 11-11	1302-0825
Z Force 600 Z6 11-11	1302-0825
Z Force Z6 13	1302-0825
Z6 Sport 12-14	1302-0825
X6 Terralander 625 11-12	1302-0825
X6 Terralander 625 EFI 13	1302-0825
X6 Terralander 625 11-12	1302-0825
X6 Terralander 625 EFI 13	1302-0825
Z6-EX Terracross 625 EX 12-14	1302-0825
Z6-EX Terracross 625 EX 12-14	1302-0825
Z Force Z6 Sport 15	1302-0825
Z6-EX Sport 12-14	1302-0825

CONVIENT POUR LES MODÈLES	RÉF.
CFMOTO (SUITE)	
X8 Terralander 800 12-13	1302-0825
X8 Terralander 800 12-13	1302-0825
C Force 800 15-18	1302-0825
C Force X8 X-Lander 12-14	1302-0825
Tracker 800 CF800-3 UTV 13-14	1302-0825
Z8-EX Terracross 800 EX 14	1302-0825
Tracker 800 CF800-3 UTV 13-14	1302-0825
Z8-EX Terracross 800 EX 14	1302-0825
U Force 800 16	1302-0825
U Force 800 EX 15	1302-0825
U Force 800 EX 17-18	1302-0825
U Force Tracker 800 13-14	1302-0825
Z Force 800 17	1302-0825
Z Force 800 18	1302-0825
Z Force 800 EX 17	1302-0825
Z Force 800 EX 18	1302-0825
Z Force 800 Trail 18	1302-0825
Z Force 800 Z8 EX 18	1302-0825
Z Force 800 Z8 Trail 18	1302-0825
Z Force Z8 16	1302-0825
Z Force Z8 EX 16	1302-0825
Z Force Z8 EX Sport 15	1302-0825
Z Force Z8 Sport 15	1302-0825
Z8-EX Sport 14	1302-0825
Z Force 950 EPS Sport 20-22	1302-0834
U Force 1000 EPS 18-22	1302-0834
Z Force 1000 18	1302-0825
Z Force 1000 EX 18-19	1302-0825
Z Force 1000 EX 20-21	1302-0834
CUB CADET	
Volunteer (tous)	1302-0826
HONDA	
TRX 250 R 88-89	0215-1241
TRX 250 X 87-92	0215-1241
TRX 300 EX 93-08	0215-1241
TRX 300 Fourtrax 88-92	0215-1241
TRX 300 X 09-09	0215-1241
TRX 300 FW Fourtrax 4x4 88-00	0215-1242
TRX 350 FE 00-06	0215-1243
TRX 350 FM Fourtrax Rancher 00-06	0215-1243
TRX 400 EX 99-01	0215-1241
TRX 400 FA 04-07	0215-1243
TRX 400 FGA Fourtrax Rancher 4x4 04-07	0215-1243
TRX 400 FW Fourtrax Foreman 4x4 95-03	0215-1244
TRX 420 FA 09-14	0215-1242
TRX 420 FE/FM 07-13	0215-1242
TRX 420 FPA 09-14	0215-1242
TRX 420 FPE 11-13	0215-1242
TRX 420 FPM 11-13	0215-1242
TRX 450 ES 98-01	0215-1244
TRX 450 FE/FM 02-04	0215-1244
TRX 450 S 98-01	0215-1244
TRX 500 FA 01-04	0215-1244
TRX500FGA 04	0215-1244
TRX 650 Rincon 03-05	0215-1244
KAWASAKI	
KVF300 Brute Force 12-23	0215-1241
KFX 400 03-06	0215-1238
KFX 450 R 08-14	0215-1241
KFX 700 V-Force 04-09	0215-1241
Mule Pro-DX (tous) 16-23	1302-0826
Mule Pro-DXT 16-23	1302-0826
KYMCO	
KXR 250 03-06	0215-1241
Maxxer 250 04-18	0215-1241
Mongoose 250 04-08	0215-1241
MXU 250 04-08	0215-1241
Maxxer 300 05-21	0215-1241
Mongoose 300 05-10	0215-1241
MXU 300 05-10	0215-1241
MXU 375 09-10	1302-0825
MXU 400 11-18	1302-0825
Maxxer 450 I 11-18	1302-0825
MXU 450 I 11-18	1302-0825
MXU 500 2WD 10-18	1302-0825

CONVIENT POUR LES MODÈLES	RÉF.
KYMCO (SUITE)	
MXU 500 4WD 10-18	1302-0825
MXU 500 I 10-18	1302-0825
Maxxer 375 10-10	1302-0825
MXU 375 Utility 10-10	1302-0825
UXV 500 09-09	0215-1240
ODES	
ATV 800 (tous)	1302-0825
POLARIS	
LSV Electric 4x4 11-12	1302-0828
Ranger EV 4x4 10-15	1302-0828
Hawkeye 2x4 06-11	1302-0828
Hawkeye 4x4 06-07	1302-0828
Sportsman 300 4x4 08-10	1302-0828
Magnum 325 4x4 HDS 02	1302-0828
Magnum 325 4x4 HDS FB 01-01	1302-0828
Sportsman ETX EFI 325 15	1302-0828
Ranger ETX 325 15	1302-0828
Sportsman ACE 325 HD 15	1302-0828
ATP 330 4x4 04-05	1302-0828
Magnum 330 4x4 05	1302-0828
Magnum 330 4x4 AA AB AC 03-04	1302-0828
Magnum 330 4x4 FB 03-04	1302-0828
Trail Blazer 330 10-13	1302-0828
Trail Boss 330 10-13	1302-0828
Hawkeye 400 HO 2x4 12-14	1302-0828
Sportsman 400 4x4 05	1302-0828
Sportsman 400 4x4 AQ-AV 04	1302-0828
SPortsman 400 HO 4x4 08-14	1302-0828
Ranger 4x4 400 10-14	1302-0828
Sportsman 450 06-07	1302-0828
ATP 500 4x4 04-05	1302-0828
ATV 500 Pro 02	1302-0828
Magnum 500 4x4 AA 02	1302-0828
Magnum 500 4x4 AB/FB 02	1302-0828
Magnum 500 4x4 HDS 03	1302-0828
Magnum 500 4x4 HDS AA 01-02	1302-0828
Magnum 500 4x4 HDS AB/FB 02	1302-0828
Magnum 500 4x4 HDS FB 01	1302-0828
PTV Series 10 4x4 03	1302-0828
Scrambler 500 2x4 10-12	1302-0828
Sportsman 500 4x4 HO 05-13	1302-0828
Sportsman 500 4x4 HO AO-AX 04	1302-0828
Sportsman 500 EFI 09-09	1302-0828
Sportsman 500 EFI Tractor 10-10	1302-0828
Sportsman 500 X2 06-09	1302-0828
Sportsman Forest 500 11-13	1302-0828
Sportsman Forest Tractor 500 11-12	1302-0828
Sportsman Touring 500 EFI 08-13	1302-0828
Ranger 2x4 500 05-09	1302-0828
Ranger 4x4 500 04-13	1302-0828
Ranger 4x4 500 Crew 11-13	1302-0828
Ranger 4x4 500 EFI 06-06	1302-0828
Ranger 6x6 500 04-05	1302-0828
Ranger Series 10 4x4 & 6x6 07	1302-0828
Ranger Series 11 4x4 & 6x6 07	1302-0828
Sportsman ACE 500 14	1302-0828
Ranger 500 09-10	0215-1245
Sportsman 550 09-14	0215-1245
Sportsman Forest 550 11-14	0215-1245
Sportsman Touring 550 10-14	0215-1245
Sportsman 570 EFI EPS 14-15	1302-0828
Sportsman 570 EFI X2 15	1302-0828
Sportsman 570 EFI HD 14	1302-0828
Sportsman 570 Forest EFI APS 14	1302-0828
Sportsman 570 HD 15	1302-0828
Sportsman 570 SP 15	1302-0828
Sportsman 570 SP Touring 15	1302-0828
Sportsman 570 Touring EFI 14	1302-0828
Sportsman Touring 570 EFI/EPS 15	1302-0828
Ranger 570 15-16	0215-1245
Ranger 4x4 570 14	1302-0828
Ranger 4x4 570 Crew 14	1302-0828
Ranger 570 EFI Mid Size Crew 15	1302-0828
Sportsman ACE 570 15	1302-0828
RZR 570 12-20	0215-1245

Les produits avec une référence GRIS GRAS sont nouveaux pour 2024.

KITS DE ROULEMENTS DE ROUE ET D'AXE (SUITE)

KITS DE ROULEMENTS DE ROUE AVANT (SUITE)

CONVIENT POUR LES MODÈLES	RÉF.
POLARIS (SUITE)	
RZR Trail 570 21-22	0215-1245
ACE 570 18-19	0215-1245
Sportsman 600 4x4 03-05	1302-0828
Sportsman 700 4x4 02-07	1302-0828
Sportsman 700 EFI 05-07	1302-0828
Sportsman MV7 05	1302-0828
Sportsman X2 700 EFI 08-08	1302-0828
Ranger 4x4 700 05-08	1302-0828
Ranger 4x4 700 Crew 08-09	1302-0828
Ranger 6x6 700 EFI 06-09	1302-0828
Ranger 700 09-09	0215-1245
Sportsman 800 EFI 05-13	1302-0828
Sportsman Forest 800 EFI 12-14	1302-0828
Sportsman Touring 800 EFI 08-09	1302-0828
Sportsman X2 800 EFI 07-09	1302-0828
Sportsman 800 6x6 09-14	1302-0837
Ranger 4x4 800 EFI Mid Size 13-14	1302-0828
SPortsman 800 EFI 6x6 09-13	1302-0828
Sportsman Forest 800 6x6 13	1302-0828
Ranger 6x6 800 10-16	0215-1245
Ranger 800 10-14	0215-1245
Ranger XP 800 12	0215-1245
RZR 4 800 10-14	0215-1245
RZR 800 08-14	0215-1245
RZR S 800 10-14	0215-1245
Scrambler 850 13-22	0215-1245
Sportsman 850 14-22	0215-1245
Sportsman Forest 850 11-15	0215-1245
Sportsman Touring 850 10-19	0215-1245
Sportsman X2 850 11-11	0215-1245
Sportsman XP 850 09-14	0215-1245
Brutus HD 900 13-18	0215-1245
Ranger 900 13-18	0215-1245
Ranger 900 Diesel 11-14	0215-1245
Ranger 900D HIPPO MPS 14	0215-1245
Ranger Diesel 19-23	0215-1245
Ranger Diesel Deluxe 19-23	0215-1245
Ranger 900 XP (toutes les options) 13-19	0215-1245
RZR 4 900 14-18	0215-1245
RZR 4 XP 900 12-14	0215-1245
RZR 900 14-22	0215-1245
RZR XP 900 11-14	0215-1245
RZR Trail S 900 60 pouces (toutes les options) 20-20	0215-1245
ACE 900 17-19	0215-1245
General 1000 EPS 16-19	0215-1245
General 1000 EPS MD 17-18	0215-1245
General 1000 PS MD 17-18	0215-1245
General 1000 EPS Premium 18	0215-1245
General 1000 EPS Limited Edition 18	0215-1245
General 1000 EPS Deluxe Edition 18	0215-1245
General 1000 EPS Deluxe Edition EU 18	0215-1245
General 1000 EPS RC Edition 18	0215-1245
General 1000 EPS Hunter Edition 18	0215-1245
General 1000 EPS Tractor 18	0215-1245
General 1000 Deluxe Option 1 20	0215-1245
General 1000 EPS Deluxe 20-21	0215-1245
General 1000 Deluxe 20-20	0215-1245
General 1000 Deluxe RC 20-22	0215-1245
General 1000 Premium 20-22	0215-1245
General 1000 Premium EPS 21-22	0215-1245
General 1000 Sport EPS 21-22	0215-1245
General 1000 Deluxe EPS 21-22	0215-1245
General 1000 Deluxe EPS EU 21-22	0215-1245
General 1000 4 places EPS 17-18	0215-1245
General 1000 4 P PS 17-18	0215-1245
General 1000 4P MD 17-18	0215-1245
General 1000 4 places EPS RC 19	0215-1245
General 1000 4 places Premium 20	0215-1245
General 1000 4 P EPS RC 20	0215-1245
General 4 1000 Deluxe 21	0215-1245
General 4 1000 Deluxe RC 21	0215-1245
General 4 1000 Premium EPS 21-22	0215-1245
General 4 1000 RC Edition 21-22	0215-1245
General 4 1000 Deluxe EU 22-22	0215-1245

CONVIENT POUR LES MODÈLES	RÉF.
POLARIS (SUITE)	
General XP 1000 Factory Custom Edition 21	0215-1245
General XP 1000 Pursuit Edition 21	0215-1245
General XP 1000 Deluxe 21-22	0215-1245
General XP 1000 Deluxe RC 21-22	0215-1245
General XP 1000 Deluxe Limited RC Edition 22	0215-1245
General XP 1000 Hunter 22	0215-1245
General XP 1000 LE Troy Lee 22	0215-1245
General XP Sport 1000 22	0215-1245
General XP Sport 1000 Hunter 22	0215-1245
General 1000 XP 4 Seat 20	0215-1245
General 1000 XP 4 Seat RC 20	0215-1245
General 1000 XP 4 Seat Deluxe RC 21	0215-1245
General XP 4 1000 Pursuit Edition 21	0215-1245
General XP 4 1000 Factory Custom Edition 21	0215-1245
General XP 4 1000 Deluxe 22	0215-1245
General XP 4 1000 Deluxe Limited LE Troy Lee 22	0215-1245
General XP 4 1000 Deluxe Limited RC Edition 22	0215-1245
General XP 4 1000 Deluxe RC Edition 22	0215-1245
General XP 4 1000 Hunter 22	0215-1245
General XP 4 Sport 1000 22	0215-1245
General XP 4 1000 Sport 1000 Hunter 22	0215-1245
Scrambler 1000 14-18	0215-1245
Sportsman 1000 15-18	0215-1245
Sportsman Forest 1000 EU 15	0215-1245
Sportsman Touring 1000 15-19	0215-1245
RZR 1000 60 Inch 16-20	0215-1245
RZR XP 1000 14-22	0215-1245
RZR XP 4 1000 14-22	0215-1245
Ranger HST 15-17	0215-1245
Ranger Diesel HST/Deluxe 14	0215-1245
Ranger Diesel Intl 14	0215-1245
Ranger Diesel 15-18	0215-1245
Ranger 1000 EPS 20-23	0215-1245
Ranger XP 1000 EPS 17-23	0215-1245
Ranger Crew 1000 Diesel 15-18	0215-1245
Ranger Crew XP 1000 17-23	0215-1245
Ranger Crew 1000 18-23	0215-1245
Ranger Crew 1000 PS 18-23	0215-1245
Ranger 1000 Full Size 20-22	0215-1245
Ranger 1000 PS Full Size 21-22	0215-1245
RZR 64 XP4 1000 MD 21-22	0215-1245
RZR Trail S 1000 EPS 21-22	0215-1245
Scrambler XP 1000 15-21	0215-1245
Sportsman XP 1000 16-22	0215-1245
RZR 4 XP Jagged X 13	0215-1245
RZR XP 4 Turbo 16-21	0215-1245
RZR XP Turbo 16-21	0215-1245
RZR Turbo 19-21	0215-1245
RZR Pro XP 20-22	0215-1245
RZR RS1 18-22	0215-1245
Pro XD 19-19	0215-1245
Pro XD 2000D 20-21	0215-1245
Pro XD 2000G 20-21	0215-1245
Pro XD 4000D 20-21	0215-1245
Pro XD 4000G 20-21	0215-1245
Pro XD Crew 19-19	0215-1245
SUZUKI	
LT-230 E 87-93	0215-1238
LT-230 S 85-88	0215-1238
LT-250 R 85-92	0215-1238
LT-250 S 89-90	0215-1238
LT-4WD 250 Quad Runner 87-98	0215-1240
LT-F250 2WD 88-01	0215-1240
LT-F250F 4WD Quad Runner 99-02	0215-1240
LT-Z 250 04-09	0215-1238
LT-F 300 F King Quad 99-02	0215-1240
LT-F 4WDX King Quad 300 91-98	0215-1240
LT-A 400 2WD King Quad 08-09	0215-1240
LT-A 400 Eiger 2WD 02-07	0215-1240
LT-A 400 F 4WD King Quad 08-14	0215-1240

CONVIENT POUR LES MODÈLES	RÉF.
SUZUKI (SUITE)	
LT-A 400 F Eiger 4WD 02-07	0215-1240
LT-F 400 2WD King Quad 08-09	0215-1240
LT-F 400 Eiger 2WD 02-07	0215-1240
LT-F 400 F 4WD King Quad 08-12	0215-1240
LT-F 400 F Eiger 4WD 02-07	0215-1240
LT-Z 400 03-13	0215-1238
LT-R 450 06-11	0215-1238
LT-500 R 87-90	0215-1238
LT-A 500 F Quad Master Auto 00-01	0215-1240
LT-A500F Vinson 02-07	0215-1240
LT-F 500 F 98-02	0215-1240
LT-F500F Vinson 03-07	0215-1240
YAMAHA	
YFM 125 Raptor 11-13	0215-1239
YFS 200 Blaster 03-06	0215-1239
YFB 250 Timberwolf 95-98	0215-1239
YFB 250 FW Timberwolf 94-00	0215-1240
YFM 250 Raptor 08-13	0215-1239
YFM 250 Beartracker 01-04	0215-1239
YFM 250 Big Bear 07-09	0215-1239
YFM 250 MOTO-4 89-91	0215-1239
YFM 250B Bruin 05-06	0215-1239
YFM350 Grizzly IRS 07-11	0215-1240
YFM 350 Raptor 04-13	0215-1239
YFM 350 Warrior 87-04	0215-1239
YFM 350 BA Bruin 2WD 04-06	0215-1240
YFM 350 ER Moto-4 90-95	0215-1239
YFM 350 FA Bruin 4WD 04-06	0215-1240
YFM 350 FGW Grizzly 4WD 07-14	0215-1240
YFM 350 FW Big Bear 87-99	0215-1240
YFM 350 GW Grizzly 2WD 07-11	0215-1240
YFM 350 U Big Bear 96-99	0215-1240
YFM 350 FX Wolverine 95-05	0215-1240
YFM 350 FX Wolverine 06-09	0215-1240
YFP 350 U Terra Pro 88-88	0215-1239
YFZ 350 Banshee 87-06	0215-1239
YFM 400 Big Bear 2WD 00-04	0215-1240
YFM 400 Big Bear 4WD 00-06	0215-1240
YFM 400 Big Bear IRS 07-12	0215-1240
YFM 400 Grizzly IRS 07-08	0215-1240
YFM 400 Kodiak 2WD 00-04	0215-1240
YFM 400 Kodiak 4WD 93-06	0215-1240
YFM 450 Grizzly EPS 11-14	0215-1240
YFM 450 Grizzly IRS 07-14	0215-1240
YFM 450 Kodiak 03-06	0215-1240
YFM 450 FX Wolverine 450 4x4 06-10	0215-1240
YFZ 450 R 04-13	0215-1239
YFZ 450 R 09-14	0215-1239
YFZ 450 X 10-11	0215-1239
Kodiak 450 4WD 18-23	1302-0825
Kodiak 450 EPS 4WD 18-23	1302-0825
Kodiak 450 EPS 4WD Armor Grey 18-23	1302-0825
450 Rhino 06-09	0215-1240
YFM 550 Grizzly 09-14	1302-0825
YFM 550 Grizzly EPS 09-14	1302-0825
YFM 600 Grizzly 98-98	0215-1240
YFM 660 Grizzly 03-08	1302-0825
YFM 660 R Raptor 01-05	0215-1239
660 Rhino 04-07	0215-1240
YFM 700 Grizzly 07-16	1302-0825
YFM 700 Grizzly EPS 08-21	1302-0825
YFM 700R Raptor 06-14	0215-1239
Kodiak 700 4WD 16-21	1302-0825
Kodiak 700 EPS 4WD 16-23	1302-0825
Kodiak 700 EPS 4WD Green 18-23	1302-0825
Kodiak 700 EPS 4WD Hunter 18-23	1302-0825
Kodiak 700 EPS 4WD SE 18-23	1302-0825
YFM700 Grizzly EPS Graphite 18-21	1302-0825
YFM700 Grizzly EPS Hunter 18-21	1302-0825
YFM700 Grizzly EPS LE 18-21	1302-0825
YFM700 Grizzly EPS SE 18-21	1302-0825
700 Rhino FI 08-13	0215-1240
YXZ 1000 R EPS 17	1302-0825
YXZ 1000 R EPS SS 17	1302-0825

Suite de la section KITS DE ROULEMENTS DE ROUE ET D'AXE page suivante.

Les produits avec une référence GRIS GRAS sont nouveaux pour 2024.

KITS DE ROULEMENTS DE ROUE ET D'AXE (SUITE)

ROULEMENTS D'AXE MÉDIAN ET ARRIÈRE

CONVIENT POUR LES MODÈLES	RÉF.
ARCTIC CAT	
250 2x4 99-05	1302-0838
250 4x4 01-04	1302-0838
250 4x4 05	1302-0825
300 2x4 98-03	1302-0838
300 4x4 98-04	1302-0838
300 4x4 05	1302-0825
350 CR 12	1302-0825
350 Utility 4x4 11-11	1302-0825
366 FIS avec AT 08-11	1302-0825
400 DVX 04-08	1302-0831
400 4x4 FIS 02-04	1302-0838
400 4x4 avec AT TBX 04	1302-0838
400 FIS 4x4 TRV 09-14	1302-0825
400 FIS avec AT 4x4 03-04	1302-0838
400 FIS 4x4 avec AT 05-14	1302-0825
400 FIS 4x4 avec MT 05-08	1302-0825
400 TBX 4x4 05-06	1302-0825
400 VP 4x4 05-06	1302-0825
400 VP 4x4 avec MT 05-06	1302-0825
Alterra 400 16-17	1302-0825
425 4x4 11-12	1302-0825
450 H1 10-11	1302-0825
450 TRV 12	1302-0825
450I EFI 12	1302-0825
450I TRV EFI 11-12	1302-0825
450I TRV GT EFI 12	1302-0825
450 XC 4x4 11-18	1302-0825
450 4x4 14-15	1302-0825
Alterra 450 16-16	1302-0825
500 4x4 avec AT TRV 03	1302-0838
500 4x4 avec AT TBX 04	1302-0838
500 4x4 FIS avec AT 03-04	1302-0838
500 4x4 FIS 02-03	1302-0838
500 4x4 avec AT TBX 03	1302-0838
500 4x4 avec AT TRV 04	1302-0838
500 4x4 FIS 04	1302-0838
500 EFI 4x4 A/T 13-17	1302-0825
500 FIS 4x4 avec AT 05-09	1302-0825
500 FIS 4x4 avec MT 05-09	1302-0825
500 FIS TBX 4x4 05-06	1302-0825
500 FIS TRV 4x4 05-08	1302-0825
500 TRV 13-15	1302-0825
500 XT EFI 13-14	1302-0825
500 XR 15	1302-0825
Alterra 500 17-18	1302-0825
Alterra 500 XT EPS 16	1302-0825
Alterra TRV 500 17	1302-0825
Prowler 500 17-19	1302-0825
Prowler 500 HDX 14-19	1302-0825
Prowler 500 HDX XT 17-19	1302-0825
550 EFI 4x4 12-13	1302-0825
550 GT EFI 4x4 12	1302-0825
550 H1 FIS 4x4 09-11	1302-0825
550 TRV 4x4 avec AT 09-13	1302-0825
550 XT EFI 4x4 13	1302-0825
550 XT LTD EFI 12-14	1302-0825
550 TRV XT/LTD 14-15	1302-0825
550 XR EFI/XT/LTD 15	1302-0825
Alterra TRV 550 XT EPS 16-17	1302-0825
550 Prowler 09-15	1302-0825
650 4x4 H1 05-11	1302-0825
650 4x4 H1 Mud Pro 10-11	1302-0825
650 4x4 avec AT V2 04-06	1302-0825
650 H1 TBX 07-09	1302-0825
650I 4x4 12	1302-0825
650 TRV 09-09	1302-0825
650 V2 4x4 04	1302-0838
650 V2 FIS 4x4 04	1302-0838
650 Prowler 07	1302-0825
650 Prowler XT 06-09	1302-0825
700 Diesel 07-15	1302-0825
700 EFI 4x4 06-10	1302-0825
700 EFI 4x4 / LTD 11-14	1302-0825
700 EFI H1 Mud Pro 09-11	1302-0825

CONVIENT POUR LES MODÈLES	RÉF.
ARCTIC CAT (SUITE)	
700 EFI H1 avec AT 08-11	1302-0825
700 GT EFI 12	1302-0825
700 LTD EFI 13	1302-0825
700 TBX 10-18	1302-0825
700 TRV 08-15	1302-0825
700 XT 13-14	1302-0825
700I Diesel EFI 12-13	1302-0825
700I EFI Mud Pro 12-13	1302-0825
700I EFI Mud Pro LTD 14-15	1302-0825
700I H1 TRV GT EFI 11-12	1302-0825
Alterra 700 EPS Blue 21	1302-0825
Alterra 700 SE EPS Blue 21	1302-0825
Alterra TRV 700 XT EPS Blue 21	1302-0825
700I Diesel EFI 12-13	1302-0825
700I EFI Mud Pro 12-13	1302-0825
700 AT EFI 06-06	1302-0825
700 XR 15	1302-0825
Alterra 700 16-21	1302-0825
Alterra 700 XT EPS 17-21	1302-0825
Alterra TRV 700 XT EPS 17-21	1302-0825
700 Prowler HDX 12-14	1302-0825
700 Prowler XT 08-17	1302-0825
700 Prowler XTX 08-14	1302-0825
Wildcat Trail 14-19	1302-0825
Wildcat Trail XT 14-19	1302-0825
Prowler 700 HDX XT 15-17	1302-0825
Wildcat Sport 15-19	1302-0825
1000 TRV 13	1302-0825
1000 TRV/Cruiser 09-12	1302-0825
1000 TRV GT 12	1302-0825
1000 XT 13-17	1302-0825
1000I GT 12	1302-0825
1000I LTD EFI Mud Pro 12-14	1302-0825
H2 Mud Pro 10-11	1302-0825
H2 Thundercat 08-11	1302-0825
1000 LTD Mud Pro 15-17	1302-0825
1000 TRV XT/LTD 15	1302-0825
Alterra TRV 1000 XT 17	1302-0825
1000 Prowler XTZ 11-14	1302-0825
Prowler H2 1000 XTZ 09-11	1302-0825
Wildcat 1000 13-15	1302-0825
Wildcat 4 13-19	1302-0825
Wildcat 4 LTD 14-19	1302-0825
Wildcat 4 X 14-19	1302-0825
Wildcat 4 X LTD 14	1302-0825
Wildcat GT 12-19	1302-0825
Wildcat LTD 13-19	1302-0825
Wildcat X 13-19	1302-0825
Wildcat X LTD 14-19	1302-0825
Wildcat 4 X LTD 14	1302-0825
Prowler 1000 XT 15-17	1302-0825
Wildcat 1000 Dernière construction 13	1302-0825
CAN-AM	
Outlander 400 STD 4x4 06-15	1302-0826
Outlander 400 STD 4x4 06-15	1302-0826
Outlander 400 XT 4x4 06-14	1302-0826
Outlander Max 400 EFI/STD/XT 15	1302-0826
Outlander Max 400 XT 4x4 06-14	1302-0826
Outlander L 450 EFI 15	1302-0826
Outlander L Max 450 EFI 15	1302-0826
Outlander 500 EFI 15	1302-0826
Outlander 500 LTD 4x4 10-10	1302-0826
Outlander 500 STD 4x4 07-14	1302-0826
Outlander 500 XT 4x4 07-14	1302-0826
Outlander L 500 EFI 15	1302-0826
Outlander L Max 500 EFI 15	1302-0826
Outlander Max 500 EFI 15	1302-0826
Outlander Max 500 XT 4x4 07-17	1302-0826
Renegade 500 08-14	1302-0826
Renegade 500 EFI 15	1302-0826
Renegade 500 XT 12	1302-0826
Outlander 650 EFI XMR 15	1302-0826
Outlander 650 STD 4x4 06-14	1302-0826
Outlander 650 XMR 13-14	1302-0826

CONVIENT POUR LES MODÈLES	RÉF.
CAN-AM (SUITE)	
Outlander 650 XT 4x4 06-14	1302-0826
Outlander Max 650 EFI 15	1302-0826
Outlander Max 650 XT 4x4 06-14	1302-0826
Outlander 650 6x6 15 (axes médians et arrière)	1302-0826
Outlander 800 STD 4x4 06-08	1302-0826
Outlander 800 XMR 11-12	1302-0826
Outlander 800 XT 4x4 06-08	1302-0826
Outlander 800 XXC 11-11	1302-0826
Outlander 800R EFI XMR 15	1302-0826
Outlander 800R STD 4x4 09-14	1302-0826
Outlander 800R XT 4x4 09-14	1302-0826
Outlander Max 800 LTD 4x4 07-08	1302-0826
Outlander Max 800 XT 4x4 06-08	1302-0826
Outlander Max 800R EFI 15	1302-0826
Outlander Max 800R LTD 4x4 09-12	1302-0826
Outlander Max 800R XT 4x4 09-14	1302-0826
Renegade 800 07-14	1302-0826
Renegade 800 X 08-09	1302-0826
Renegade 800 Xxc 10-14	1302-0826
Renegade 800R EFI 15	1302-0826
Commander 800 11-15	1302-0826
Outlander 1000 EFI XMR 15	1302-0826
Outlander 1000 STD 4x4 12-14	1302-0826
Outlander 1000 XMR 13-14	1302-0826
Outlander 1000 XT 4x4 12-14	1302-0826
Outlander Max 1000 EFI LTD 15	1302-0826
Outlander Max 1000 XT 4x4 13-14	1302-0826
Renegade 1000 12-14	1302-0826
Renegade 1000 EFI 15	1302-0826
Renegade 1000 Xxc 12-14	1302-0826
Commander 1000 11-15	1302-0826
Commander Max 1000 14-15	1302-0826
Maverick 1000 13-15	1302-0826
Maverick 1000 XMR 15	1302-0826
Maverick 1000 XXC 15	1302-0826
Maverick Max 1000-14-15	1302-0826
Outlander 1000 EFI 6x6 15 (axes médians et arrière)	1302-0826
CFMOTO	
C Force 400 AU 16-18	1302-0825
CF 500 07-12	1302-0825
CF 500-5 11-13	1302-0833
C Force 500 HO 14-18	1302-0825
C Force 500 S 15-18	1302-0825
C Force 500 X5 L Carb 14	1302-0825
C Force 500 X5 L EFI 14	1302-0825
C Force 500 X5 S Carb 14	1302-0825
C Force 500 X5 S EFI 14	1302-0825
C Force 500-2 L 11-12	1302-0825
C Force 500-2 S 07-14	1302-0825
C Force 500-2A L 07-14	1302-0825
C Force X5 500 L Carb 11-13	1302-0825
C Force X5 500 L EFI 11-13	1302-0825
C Force X5 500 S Carb 11-13	1302-0825
C Force X5 500 S EFI 11-12	1302-0825
Rancher 500 11-13	1302-0833
X5 Terralander 500 11-13	1302-0825
C Force X6 600 13	1302-0825
C Force X6 600 L 11-12	1302-0825
C Force X6 600 S 11-12	1302-0825
C Force X6 X-Lander 12	1302-0825
C Force X600 L 14	1302-0825
C Force X600 S 14	1302-0825
Rancher 600 11-13	1302-0833
C Force 625 10-13	1302-0835
X6 Terralander 625 11-12	1302-0825
X6 Terralander 625 EFI 13	1302-0825
X6 Terralander 625 11-12	1302-0825
X6 Terralander 625 EFI 13	1302-0825
X8 Terralander 800 12-13	1302-0825
X8 Terralander 800 12-13	1302-0825
C Force 800 15-18	1302-0825
C Force X8 X-Lander 12-14	1302-0825

Les produits avec une référence GRIS GRAS sont nouveaux pour 2024.

KITS DE ROULEMENTS DE ROUE ET D'AXE (SUITE)

ROULEMENTS D'AXE MÉDIAN ET ARRIÈRE (SUITE)

CONVIENT POUR LES MODÈLES	RÉF.
CFMOTO (SUITE)	
C Force 800 17-18	1302-0835
C Force 800 XC 17-20	1302-0834
C Force 850 XC 17-20	1302-0834
Z Force 950 EPS Sport 20-22	1302-0834
C Force 1000 17-18	1302-0835
C Force 1000 EPS 18-22	1302-0834
U Force 1000 EPS 18-22	1302-0834
Z Force 1000 EX 20-21	1302-0834
CUB CADET	
Volunteer (tous)	1302-0826
HONDA	
TRX 350 FE 4x4 Fourtrax Rancher ES 00-06	1302-0840
TRX 350 FM 4x4 Fourtrax Rancher 00-06	1302-0840
TRX 350 TE Fourtrax Rancher ES 00-06	1302-0840
TRX 350 TM Fourtrax Rancher 00-06	1302-0840
TRX 400 FA Fourtrax Rancher AT 04-07	1302-0840
TRX 400 FW 4x4 Fourtrax Foreman 96-03	1302-0840
TRX 450 ES Fourtrax Foreman ES 98-04	1302-0840
TRX 450 FM Fourtrax Foreman S 98-04	1302-0840
TRX 500 FA Fourtrax Foreman Rubicon 01-14	1302-0840
TRX 500 FE 4x4 Fourtrax Foreman ES 05-13	1302-0840
TRX 500 FGA Fourtrax Foreman Rubicon 04-08	1302-0840
TRX 500 FM 4x4 Fourtrax Foreman 05-13	1302-0840
TRX 500 FPA Fourtrax Foreman Rubicon 09-11	1302-0840
TRX 500 FPA Fourtrax Foreman Rubicon EPS 12-14	1302-0840
TRX 500 FPE 4x4 Fourtrax F oreman ES 11	1302-0840
TRX 500 FPE 4x4 Fourtrax Foreman ES EPS 12-13	1302-0840
KAWASAKI	
KFX 400 03-06	1302-0831
KYMCO	
Maxxer 300 05-23	1302-0839
MXU 375 09-10	1302-0825
MXU 400 11-18	1302-0825
Maxxer 450 I 11-18	1302-0825
MXU 450 I 11-18	1302-0825
MXU 500 I 10-18	1302-0825
Maxxer 375 10-10	1302-0825
MXU 375 Utility 10-10	1302-0825
MXU 500 IRS 10-10	1302-0825
POLARIS	
Ranger 48V EV 20-23	1302-0837
LSV Electric 11-12	1302-0837
Ranger EV 10-22	1302-0837
LSV Electric 4x4 11-12	1302-0837
Ranger EV 4x4 10-21	1302-0837
Outlaw 50 08-15	1302-0836
Predator 50 04-07	1302-0836
Trail Blazer 250 99-06	1302-0827
Xplorer 250 4x4 00-02	1302-0827
Hawkeye 2x4 06-11	1302-0828
Hawkeye 4x4 06-07	1302-0828
Sportsman 300 4x4 08-10	1302-0828
Magnum 325 2x4 02	1302-0828
Magnum 325 4x4 02	1302-0828
Magnum 325 4x4 HDS 02	1302-0828
Magnum 325 4x4 HDS FB 01-01	1302-0828
Sportsman ETX EFI 325 15	1302-0837
Trail Boss 325 00-02	1302-0827
Xpedition 325 02	1302-0828
Hawkeye 325 2x4 15	1302-0837
Sportsman 325 15	1302-0837
Ranger ETX 325 15	1302-0837
Sportsman ACE 325 HD 15	1302-0837
Ranger 325 15-16	1302-0837
ACE 325 14-16	1302-0837
ATP 330 4x4 04-05	1302-0828
Magnum 330 2x4 03-05	1302-0828

CONVIENT POUR LES MODÈLES	RÉF.
POLARIS (SUITE)	
Magnum 330 4x4 05	1302-0828
Magnum 330 4x4 AA AB AC 03-04	1302-0828
Magnum 330 4x4 FB 03-04	1302-0828
Trail Blazer 330 08-13	1302-0827
Trail Boss 330 03-13	1302-0827
Sportsman 335 99-00	1302-0837
Worker 335 99-99	1302-0837
Sportsman 335 99-00	1302-0837
Worker 335 99-99	1302-0837
Hawkeye 400 2x4 HO 11-14	1302-0837
Scrambler 400 2x4 00-02	1302-0827
Scrambler 400 4x4 98-02	1302-0827
Sport 400 99-99	1302-0827
Sportsman 400 4x4 02-05	1302-0837
Sportsman 400 4x4 AA AE AG 04	1302-0837
Sportsman 400 4x4 (avant le 07/12/00) 01	1302-0837
Sportsman 400 4x4 AQ-AV 04	1302-0837
SPortsman 400 HO 4x4 11-14	1302-0837
SPortsman 400 HO 4x4 08-10	1302-0828
Trail Blazer 400 03	1302-0827
Xplorer 400L 4x4 99-02	1302-0827
Hawkeye 400 12-14	1302-0837
Sportsman 400 01-14	1302-0837
Ranger 4x4 400 10-14	1302-0837
Ranger 400 10-14	1302-0837
Xpedition 425 02	1302-0828
Sportsman 450 06-07	1302-0837
Sportsman 450 06-20	1302-0837
Diesel 455 4x4 99-01	1302-0837
Diesel 455 99-01	1302-0837
ATP 500 4x4 04-05	1302-0828
ATV 500 Pro 02	1302-0828
Magnum 500 2x4 HDS 02	1302-0828
Magnum 500 4x4 AA 02	1302-0828
Magnum 500 4x4 AB/FB 02	1302-0828
Magnum 500 4x4 HDS 03	1302-0828
Magnum 500 4x4 HDS AA 01-02	1302-0828
Magnum 500 4x4 HDS AB/FB 02	1302-0828
Magnum 500 4x4 HDS FB 01	1302-0828
Outlaw 500 06-07	1302-0828
PTV Series 10 4x4 03	1302-0828
Scrambler 500 2x4 00-08	1302-0827
Scrambler 500 2x4 98-12	1302-0827
Sportsman 500 4x4 96-00	1302-0837
Sportsman 500 4x4 DUSE 01-02	1302-0837
Sportsman 500 4x4 HO 01-13	1302-0837
Sportsman 500 4x4 HO AO-AX 04	1302-0837
Sportsman 500 4x4 RSE 00-02	1302-0837
Sportsman 500 EFI 09-09	1302-0837
Sportsman 500 EFI Tractor 10-10	1302-0837
Sportsman 500 X2 06-09	1302-0837
Sportsman Forest 500 11-13	1302-0837
Sportsman Forest Tractor 500 11-12	1302-0837
Sportsman Touring 500 EFI 08-13	1302-0837
Worker 500 4x4 00-02	1302-0837
Xplorer 500 97-97	1302-0837
Sportsman 500 96-13	1302-0837
Sportsman Forest 500 11-14	1302-0837
Sportsman Touring 500 08-13	1302-0837
Worker 500 99-02	1302-0837
Xplorer 500 97-97	1302-0837
Ranger 500 21	1302-0837
Big Boss 500 6x6 00-03	1302-0827
PTV Series 10 6x6 03	1302-0827
Ranger 2x4 500 05-09	1302-0837
Ranger 4x4 500 04-13	1302-0837
Ranger 4x4 500 Crew 11-13	1302-0837
Ranger 4x4 500 EFI 06-06	1302-0837
Ranger 6x6 500 04-05 (axes médians et arrière)	1302-0837
Ranger Series 10 4x4 et 6x6 07 (axes médians et arrière)	1302-0837
Ranger Series 11 4x4 et 6x6 07 (axes médians et arrière)	1302-0837
Sportsman 500 6x6 00-08 (axes médians et arrière)	1302-0827

CONVIENT POUR LES MODÈLES	RÉF.
POLARIS (SUITE)	
Sportsman ACE 500 14	1302-0837
Ranger 500 04-22	1302-0837
Ranger 6x6 500 04 (axe médian)	1302-0837
Ranger 6x6 500 04-05	1302-0837
ACE 500 17-19	1302-0837
Outlaw 525 IRS 07-11	1302-0828
Sportsman 550 09-14	0215-1245
Sportsman Forest 550 11-14	0215-1245
Sportsman Touring 550 10-14	0215-1245
Sportsman 570 EFI EPS 14-15	1302-0837
Sportsman 570 EFI X2 15	1302-0837
Sportsman 570 EFI HD 14	1302-0837
Sportsman 570 Forest EFI APS 14	1302-0837
Sportsman 570 HD 15	1302-0837
Sportsman 570 SP 15	1302-0837
Sportsman 570 SP Touring 15	1302-0837
Sportsman 570 Touring EFI 14	1302-0837
Sportsman Touring 570 EFI/EPS 15	1302-0837
Sportsman 570 14	1302-0837
Sportsman 570 6x6 17-22	1302-0837
Sportsman Forest 570 14-15	1302-0837
Sportsman Touring 570 14-22	1302-0837
RZR Trail 570 Premium 20-22	1302-0837
RZR Trail 570/Premium 21	1302-0837
Ranger 570 EPS 21-22	1302-0837
Ranger SP 570 EPS 23-23	1302-0837
Ranger 4x4 570 14	1302-0837
Ranger 4x4 570 Crew 14-21	1302-0837
Ranger Crew 570 Full Size 21	1302-0837
Ranger 570 EFI Full Size Crew 15	1302-0837
Ranger 570 EFI Mid Size Crew 15	1302-0837
Ranger 570 Full Size 15-21	1302-0837
Ranger RZR 570 EFI 12-15	1302-0837
Sportsman ACE 570 15	1302-0837
Ranger 570 14-21	1302-0837
RZR 570 12-19	1302-0837
Ranger 570 Full Size 20-22	1302-0837
Ranger Crew 570 4x4 16-22	1302-0837
Ranger Crew 570 Full Size 20-22	1302-0837
ACE 570 15-19	1302-0837
Sportsman 600 4x4 03-05	1302-0837
Sportsman 600 03-05	1302-0837
Sportsman 700 4x4 02-07	1302-0837
Sportsman 700 EFI 05-07	1302-0837
Sportsman MV7 05	1302-0837
Sportsman X2 700 EFI 08-08	1302-0837
Sportsman 700 02-07	1302-0837
Sportsman X2 700 08-08	1302-0837
Ranger 4x4 700 05-09	1302-0837
Ranger 4x4 700 Crew 08-09	1302-0837
Ranger 6x6 700 EFI 06-09 (axes médians et arrière)	1302-0837
Ranger 6x6 700 06-09 (axes médians et arrière)	1302-0837
Ranger 700 05-09	1302-0837
Sportsman 800 EFI 05-13	1302-0837
Sportsman Forest 800 EFI 12-14	1302-0837
Sportsman Touring 800 EFI 08-09	1302-0837
Sportsman X2 800 EFI 07-09	1302-0837
Sportsman 800 05-14	1302-0837
Sportsman 800 6x6 09-14 (axes médians et arrière)	1302-0837
Sportsman Forest 800 12-13	1302-0837
Sportsman Touring 800 08-09	1302-0837
Sportsman X2 800 07-09	1302-0837
Ranger 4x4 800 EFI Crew 10-14	1302-0837
Ranger 4x4 800 EFI Mid Size 13-14	1302-0837
Ranger 6x6 800 10-13 (axes médians)	1302-0837
Ranger 6x6 800 10-15	1302-0837
Ranger RZR 4 800 10-14	1302-0837
Ranger RZR S 800 09-14	1302-0837
Ranger XP 800 12	1302-0837
RZR 800 08-14	1302-0837
Sportsman 800 EFI 6x6 09-13 (axes médians et arrière)	1302-0837
Sportsman Forest 800 6x6 13	1302-0837

Suite de la section KITS DE ROULEMENTS DE ROUE ET D'AXE page suivante.

Les produits avec une référence GRIS GRAS sont nouveaux pour 2024.

KITS DE ROULEMENTS DE ROUE ET D'AXE (SUITE)

ROULEMENTS D'AXE MÉDIAN ET ARRIÈRE (SUITE)

CONVIENT POUR LES MODÈLES	RÉF.
POLARIS (SUITE)	
Ranger 6x6 800 10-16 (axes médians et arrière)	1302-0837
Ranger 800 10-14	1302-0837
Ranger XP 800 12	1302-0837
RZR 4 800 10-14	1302-0837
RZR 800 08-14	1302-0837
RZR S 800 09-14	1302-0837
Forest 800 15	1302-0837
Scrambler 850 13-22	0215-1245
Sportsman 850 14-22	0215-1245
Sportsman Forest 850 11-15	0215-1245
Sportsman Touring 850 10-19	0215-1245
Sportsman X2 850 11-11	0215-1245
Sportsman XP 850 09-14	0215-1245
Brutus HD 900 13	1302-0837
Ranger 4x4 900 Diesel Crew 12-14	1302-0837
Ranger 4x4 Diesel 900 11-14	1302-0837
Ranger 900 Crew 14-15	1302-0837
Ranger 900 XP 13-15	1302-0837
Ranger Diesel HST/Deluxe 14	1302-0837
Ranger Diesel HST/Deluxe 14	1302-0837
Ranger Diesel INTL 14	1302-0837
Ranger HST 15-16	1302-0837
Ranger 900 13-18	1302-0837
Ranger 900 Diesel 14	1302-0837
Ranger Diesel 19-23	1302-0837
Ranger Diesel Deluxe 19-23	1302-0837
Ranger 900D HIPPO MPS 14	1302-0837
Ranger Crew 900 14-19	1302-0837
Ranger 900 XP 13-19	1302-0837
Ranger 900 XP 13-19	1302-0837
RZR 4 900 14-18	0215-1245
RZR 4 XP 900 12-14	0215-1245
RZR 900 14-22	0215-1245
RZR XP 900 11-14	0215-1245
Brutus HD 900 13-15	1302-0837
RZR Trail S 900 60 pouces (toutes les options) 20-20	0215-1245
RZR 900 Trail 21-22	0215-1245
ACE 900 16-19	1302-0837
ACE 900 16-19	1302-0837
General 1000 EPS 16-19	0215-1245
General 1000 EPS MD 17-18	0215-1245
General 1000 PS MD 17-18	0215-1245
General 1000 EPS Premium 18	0215-1245
General 1000 EPS Limited Edition 18	0215-1245
General 1000 EPS Deluxe Edition 18	0215-1245
General 1000 EPS Deluxe Edition EU 18	0215-1245
General 1000 EPS RC Edition 18	0215-1245
General 1000 EPS Hunter Edition 18	0215-1245
General 1000 EPS Tractor 18	0215-1245
General 1000 Deluxe Option 1 20-20	0215-1245
General 1000 EPS Deluxe 20-21	0215-1245
General 1000 Deluxe 20-20	0215-1245
General 1000 Deluxe RC 20-22	0215-1245
General 1000 Premium 20-22	0215-1245
General 1000 Premium EPS 21-22	0215-1245

CONVIENT POUR LES MODÈLES	RÉF.
POLARIS (SUITE)	
General 1000 Sport EPS 21-22	0215-1245
General 1000 Deluxe EPS 21-22	0215-1245
General 1000 Deluxe EPS EU 21-22	0215-1245
General 1000 4 places EPS 17-18	0215-1245
General 1000 4 P PS 17-18	0215-1245
General 1000 4P MD 17-18	0215-1245
General 1000 4 places EPS RC 19-19	0215-1245
General 1000 4 places Premium 20-20	0215-1245
General 1000 4 P EPS RC 20-20	0215-1245
General 4 1000 Deluxe 21	0215-1245
General 4 1000 Deluxe RC 21	0215-1245
General 4 1000 Premium EPS 21-22	0215-1245
General 4 1000 RC Edition 21-22	0215-1245
General 4 1000 Deluxe EU 22-22	0215-1245
General XP 1000 Factory Custom Edition 21	0215-1245
General XP 1000 Pursuit Edition 21	0215-1245
General XP 1000 Deluxe 21-22	0215-1245
General XP 1000 Deluxe RC 21-22	0215-1245
General XP 1000 Deluxe Limited RC Edition 22	0215-1245
General XP 1000 Hunter 22	0215-1245
General XP 1000 LE Troy Lee 22	0215-1245
General XP Sport 1000 22	0215-1245
General XP Sport 1000 Hunter 22	0215-1245
General 1000 XP 4 Seat 20	0215-1245
General 1000 XP 4 Seat RC 20	0215-1245
General 1000 XP 4 Seat Deluxe RC 21	0215-1245
General XP 4 1000 Pursuit Edition 21	0215-1245
General XP 4 1000 Factory Custom Edition 21	0215-1245
General XP 4 1000 Deluxe 22	0215-1245
General XP 4 1000 Deluxe Limited LE Troy Lee 22	0215-1245
General XP 4 1000 Deluxe Limited RC Edition 22	0215-1245
General XP 4 1000 Deluxe RC Edition 22	0215-1245
General XP 4 1000 Hunter 22	0215-1245
General XP 4 Sport 1000 22	0215-1245
General XP 4 1000 Sport 1000 Hunter 22	0215-1245
Scrambler 1000 14-18	0215-1245
Sportsman 1000 15-18	0215-1245
Sportsman Forest 1000 EU 15	0215-1245
Sportsman Touring 1000 15-19	0215-1245
RZR 1000 60 Inch 16-20	0215-1245
RZR XP 1000 14-22	0215-1245
RZR XP 4 1000 14-22	0215-1245
Ranger Diesel 15-18	1302-0837
Ranger 1000 EPS 20-23	1302-0837
Ranger XP 1000 EPS 17-23	1302-0837
Ranger Crew XP 1000 17-23	1302-0837
Ranger 1000 Diesel Crew 15	1302-0837
RZR 64 XP4 1000 MD 21-22	0215-1245
RZR Trail S 1000 EPS 21-22	0215-1245
Scrambler XP 1000 15-21	0215-1245
Sportsman XP 1000 16-22	0215-1245

CONVIENT POUR LES MODÈLES	RÉF.
POLARIS (SUITE)	
Sportsman MV7 05	1302-0837
RZR 4 XP Jagged X 13	0215-1245
RZR XP 4 Turbo 16-21	0215-1245
RZR XP Turbo 16-21	0215-1245
RZR Turbo 19-21	0215-1245
RZR Pro XP 20-22	0215-1245
RZR RS1 18-22	0215-1245
SUZUKI	
LT-230 E 87-93	1302-0831
LT-230 S 85-88	1302-0831
LT-250 R 85-92	1302-0831
LT-250 S 89-90	1302-0831
LT-300 E 87-89	1302-0831
LT-Z 400 03-08	1302-0831
YAMAHA	
YFM 125 Raptor 11-13	1302-0829
YFS 200 Blaster 03-06	1302-0832
YFM 250 Raptor 08-13	1302-0829
YFM350 Grizzly IRS 07-11	1302-0825
YFM 350 Raptor 04-13	1302-0829
YFZ 350 Banshee 89-06	1302-0832
YFM 400 Big Bear IRS 07-12	1302-0825
YFM 400 Grizzly IRS 07-08	1302-0825
YFM 400 Kodiak 4WD 05-06	1302-0825
YFM 450 Grizzly EPS 11-14	1302-0825
YFM 450 Grizzly IRS 07-14	1302-0825
YFM 450 Kodiak 05-06	1302-0825
YFZ 450 R 06-09	1302-0830
Kodiak 450 4WD 18-23	1302-0825
Kodiak 450 EPS 4WD 18-23	1302-0825
Kodiak 450 EPS 4WD Armor Grey 18-23	1302-0825
Rhino 450 06-09 (tous)	1302-0841
YFM 550 Grizzly 09-14	1302-0825
YFM 550 Grizzly EPS 09-14	1302-0825
YFM 660 Grizzly 03-08	1302-0825
YFM 660 R Raptor 01-05	1302-0832
Rhino 660 04-07 (tous)	1302-0841
YFM 700 Grizzly 07-16	1302-0825
YFM 700 Grizzly EPS 08-21	1302-0825
YFM 700R Raptor 06-12	1302-0830
Kodiak 700 21	1302-0825
Kodiak 700 4WD Hunter 21	1302-0825
Kodiak 700 EPS 21	1302-0825
Kodiak 700 EPS Hunter 21	1302-0825
Kodiak 700 EPS SE 21	1302-0825
Kodiak 700 ESP SE 21	1302-0825
Kodiak 700 4WD 16-21	1302-0825
Kodiak 700 EPS 4WD 16-23	1302-0825
Kodiak 700 EPS 4WD Green 18-23	1302-0825
Kodiak 700 EPS 4WD Hunter 18-23	1302-0825
Kodiak 700 EPS 4WD SE 18-23	1302-0825
YFM700 Grizzly EPS Graphite 18-21	1302-0825
YFM700 Grizzly EPS Hunter 18-21	1302-0825
YFM700 Grizzly EPS LE 18-21	1302-0825
YFM700 Grizzly EPS SE 18-21	1302-0825
Rhino 700 08-13 (tous)	1302-0841

Les produits avec une référence GRIS GRAS sont nouveaux pour 2024.





0215-1085





0215-1083

KITS DE ROULEMENTS DE ROUE

- Les roulements premium haute vitesse présentent des joints double lèvre à faible friction des deux côtés afin de repousser de façon optimale l'eau et la saleté et de mieux retenir la graisse
- La graisse ultra efficace contient des agents antirouille pour les applications les plus exigeantes
- Les joints spy de roue sont spécialement conçus pour ne pas laisser pénétrer l'eau et la saleté et le contour extérieur revêtu de caoutchouc étanchéifie parfaitement le moyeu

CONVIENT POUR LES MODÈLES	KIT DE ROULEMENT DE ROUE AVANT	QTÉ PAR VÉHICULE	KIT DE ROULEMENT DE ROUE ARRIÈRE	QTÉ PAR VÉHICULE
ARCTIC CAT				
250 4x4 05	**0215-1085**	2	**0215-1085**	2
300 4x4 05	**0215-1085**	2	**0215-1085**	2
350 CR 4x4 12	**0215-1085**	2	**0215-1085**	2
350 Utility 4x4 11	**0215-1085**	2	**0215-1085**	2
366 FIS avec AT 08-11	**0215-1085**	2	**0215-1085**	2
400 Alterra 16-17	**0215-1085**	2	**0215-1085**	2
400 4x4 14-15	**0215-1085**	2	**0215-1085**	2
400 4x4 FIS avec AT 09-14	**0215-1085**	2	**0215-1085**	2
400 4x4 FIS avec AT ou MT 05-08	**0215-1085**	2	**0215-1085**	2
400 TBX 4x4 06	**0215-1085**	2	**0215-1085**	2
400 TRV FIS 4x4 09-13	**0215-1085**	2	**0215-1085**	2
400 TRV 4x4 07	**0215-1085**	2	**0215-1085**	2
400 VP 4x4 06	**0215-1085**	2	**0215-1085**	2
425 Utility 4x4 11-12	**0215-1085**	2	**0215-1085**	2
450 Alterra 16	**0215-1085**	2	**0215-1085**	2
450 4x4 14-15	**0215-1085**	2	**0215-1085**	2
450i EFI 4x4 12	**0215-1085**	2	**0215-1085**	2
450i GT 4x4 12	**0215-1085**	2	**0215-1085**	2
450 H1 4x4 09-11	**0215-1085**	2	**0215-1085**	2
450 XC EFI 4x4 14-17	**0215-1085**	2	**0215-1085**	2
450 XC 4x4 11-12	**0215-1085**	2	**0215-1085**	2
450i TRV 4x4 12	**0215-1085**	2	**0215-1085**	2
500 Alterra 18	**0215-1085**	2	**0215-1085**	2
500 Alterra TRV 17	**0215-1085**	2	**0215-1085**	2
500 Alterra XT 16-17	**0215-1085**	2	**0215-1085**	2
500 EFI 4x4 13-17	**0215-1085**	2	**0215-1085**	2
500 EFI XT 4x4 13-14	**0215-1085**	2	**0215-1085**	2
500 FIS avec AT ou MT 4x4 05-09	**0215-1085**	2	**0215-1085**	2
500 HDX XT 16-17	**0215-1085**	2	**0215-1085**	2
500 Prowler 17-22	**0215-1085**	2	**0215-1085**	2
500 Prowler HDX 4x4 14-15	**0215-1085**	2	**0215-1085**	2
500 TBX FIS 4x4 05-06	**0215-1085**	2	**0215-1085**	2
500 TRV 08	**0215-1085**	2	**0215-1085**	2
500 TRV 13-15	**0215-1085**	2	**0215-1085**	2
500 TRV FIS 4x4 05-06	**0215-1085**	2	**0215-1085**	2
500 XR 15	**0215-1085**	2	**0215-1085**	2
550 Alterra 16	**0215-1085**	2	**0215-1085**	2
550 Alterra XT 16	**0215-1085**	2	**0215-1085**	2
550i EFI 4x4 12-13	**0215-1085**	2	**0215-1085**	2
550 GT EFI 4x4 12	**0215-1085**	2	**0215-1085**	2
550 H1 EFI FIS 4x4 09-11	**0215-1085**	2	**0215-1085**	2
550 Prowler 4x4 09-15	**0215-1085**	2	**0215-1085**	2
550 Prowler XT 4x4 10-13	**0215-1085**	2	**0215-1085**	2
550 TRV 4x4 13	**0215-1085**	2	**0215-1085**	2
550 TRV 4x4 avec AT 09-11	**0215-1085**	2	**0215-1085**	2
550i TRV GT EFI 4x4 12	**0215-1085**	2	**0215-1085**	2
550 TRV XT 4x4 13-15	**0215-1085**	2	**0215-1085**	2
550 XR EFI/XT/LTD 4x4 15	**0215-1085**	2	**0215-1085**	2
550 XT EFI 4x4 13-14	**0215-1085**	2	**0215-1085**	2
570 Alterra Std/EPS 19-21	**0215-1085**	2	**0215-1085**	2
570 Alterra XT EPS 19	**0215-1085**	2	**0215-1085**	2
600 Alterra 22-23	**0215-1085**	2	**0215-1085**	2

CONVIENT POUR LES MODÈLES	KIT DE ROULEMENT DE ROUE AVANT	QTÉ PAR VÉHICULE	KIT DE ROULEMENT DE ROUE ARRIÈRE	QTÉ PAR VÉHICULE
ARCTIC CAT (SUITE)				
650i 4x4 12	**0215-1085**	2	**0215-1085**	2
650 H1 4x4 05-11	**0215-1085**	2	**0215-1085**	2
650 H1 Prowler XT 4x4 06-09	**0215-1085**	2	**0215-1085**	2
650 V2 4x4 04	-	-	**0215-1085**	2
650 V2 4x4 05-06	**0215-1085**	2	**0215-1085**	2
700 Alterra 16-21	**0215-1085**	2	**0215-1085**	2
700 Alterra TRV XT 17-21	**0215-1085**	2	**0215-1085**	2
700 Alterra XT 16-19	**0215-1085**	2	**0215-1085**	2
700i Diesel EFI 4x4 12-13	**0215-1085**	2	**0215-1085**	2
700 Diesel 4x4 07-15	**0215-1085**	2	**0215-1085**	2
700 EFI 4x4 07-14	**0215-1085**	2	**0215-1085**	2
700 GT EFI 4x4 12	**0215-1085**	2	**0215-1085**	2
700 H1 EFI 4x4 08-12	**0215-1085**	2	**0215-1085**	2
700 H1 Mud Pro 4x4 09-11	**0215-1085**	2	**0215-1085**	2
700 H1 Prowler XT/XTX 4x4 08-14	**0215-1085**	2	**0215-1085**	2
700 H1 TRV 4x4 08-11	**0215-1085**	2	**0215-1085**	2
700 LTD EFI 4x4 13	**0215-1085**	2	**0215-1085**	2
700i Mud Pro 4x4 12-15	**0215-1085**	2	**0215-1085**	2
700 Prowler HDX 4x4 12-14	**0215-1085**	2	**0215-1085**	2
700 Prowler HDX Crew XT 17	**0215-1085**	2	-	-
700 HDX SE Hunter Ed 16	**0215-1085**	2	**0215-1085**	2
700 Prowler HDX XT 4x4 15-17	**0215-1085**	2	**0215-1085**	2
700 Prowler XT 16-17	**0215-1085**	2	**0215-1085**	2
700 Prowler XTX 4x4 15-16	**0215-1085**	2	**0215-1085**	2
700 TBX 4x4 10-17	**0215-1085**	2	**0215-1085**	2
700 TRV 4x4 08-15	**0215-1085**	2	**0215-1085**	2
700i TRV Cruiser EFI 4x4 12	**0215-1085**	2	**0215-1085**	2
700i TRV GT EFI 4x4 12	**0215-1085**	2	**0215-1085**	2
700 Wildcat Sport 4x4 Std / Ltd / XT 15-19	**0215-1085**	2	**0215-1085**	2
700 Wildcat Trail/XT 4x4 / Ltd / SE 14-19	**0215-1085**	2	**0215-1085**	2
700 XR 4x4 15	**0215-1085**	2	**0215-1085**	2
700 XT 4x4 13-14	**0215-1085**	2	**0215-1085**	2
1000 Alterra TRV XT 17	**0215-1085**	2	**0215-1085**	2
1000i GT 4x4 12	**0215-1085**	2	**0215-1085**	2
1000 Cruiser 4x4 12	**0215-1085**	2	**0215-1085**	2
1000 Mud Pro 4x4 12-13	**0215-1085**	2	**0215-1085**	2
1000 Mud Pro H2 4x4 10-11	**0215-1085**	2	**0215-1085**	2
1000 Mud Pro LTD 4x4 12-17	**0215-1085**	2	**0215-1085**	2
1000 Prowler XT 4x4 15-17	**0215-1085**	2	**0215-1085**	2
1000 Prowler XTZ 4x4 09-14	**0215-1085**	2	**0215-1085**	2
1000 Thunder Cat H2 4x4 09-11	**0215-1085**	2	**0215-1085**	2
1000 Thunder Cat 08	**0215-1085**	2	**0215-1085**	2
1000 TRV/LTD 4x4 15	**0215-1085**	2	**0215-1085**	2
1000 TRV 4x4 09-13	**0215-1085**	2	**0215-1085**	2
1000 TRV GT 4x4 12	**0215-1085**	2	**0215-1085**	2
1000 TRV LTD 4x4 13	**0215-1085**	2	**0215-1085**	2
1000 Wildcat 12-15	**0215-1085**	2	-	-
1000 Wildcat 4 13-14	**0215-1085**	2	-	-
1000 Wildcat X Std/SE/ Ltd/EPS 13-19	**0215-1085**	2	**0215-1085**	2
1000 Wildcat 4 X 16-18	**0215-1085**	2	**0215-1085**	2
1000 XT 4x4 13-17	**0215-1085**	2	**0215-1085**	2

Suite de la section KITS DE ROULEMENTS DE ROUE page suivante.

Les produits avec une référence GRIS GRAS sont nouveaux pour 2024.

KITS DE ROULEMENTS DE ROUE (SUITE)

CONVIENT POUR LES MODÈLES	KIT DE ROULEMENT DE ROUE AVANT	QTÉ PAR VÉHICULE	KIT DE ROULEMENT DE ROUE ARRIÈRE	QTÉ PAR VÉHICULE
CAN-AM				
400 Outlander Std/XT 06-14	**0215-1086**	2	**0215-1086**	2
400 Outlander Max ST/XT 4x4 06-14	**0215-1086**	2	**0215-1086**	2
450 DS 2x4 08-13	**0215-1086**	2	-	-
450 DS 2x4 14-15	**0215-1086**	2	-	-
450 DS XXC/XMX 2x4 15	**0215-1086**	2	-	-
450 Outlander Std / DPS 15-16	**0215-1086**	2	**0215-1086**	2
450 Outlander Std / DPS / Hunting Ed. 17-23	**0215-1086**	2	**0215-1086**	2
450 Outlander Max Std/DPS 17-23	**0215-1086**	2	**0215-1086**	2
450 Outlander Max L Std / DPS 15-16	**0215-1086**	2	**0215-1086**	2
450 Outlander 6x6 20-23	**0215-1086**	2	**0215-1086**	2
500 Defender/Traxter HD5 17-20	**0215-1086**	2	**0215-1086**	2
500 Outlander Std/ DPS/XT 07-15	**0215-1086**	2	**0215-1086**	2
500 Outlander L Std/DPS 15	**0215-1086**	2	**0215-1086**	2
500 Outlander Max Std/DPS/XT 07-15	**0215-1086**	2	**0215-1086**	2
500 Outlander Max L Std/DPS 15	**0215-1086**	2	**0215-1086**	2
500 Renegade 4x4 08-15	**0215-1086**	2	**0215-1086**	2
570 Outlander Std / DPS / XT / Hunting Ed 16-23	**0215-1086**	2	**0215-1086**	2
570 Outlander Max Std/DPS/XT 16-23	**0215-1086**	2	**0215-1086**	2
570 Outlander L Std / DPS / LE 16	**0215-1086**	2	**0215-1086**	2
570 Outlander Max L Std/DPS 16	**0215-1086**	2	**0215-1086**	2
570 Outlander XMR 17-23	**0215-1086**	2	**0215-1086**	2
570 Outlander L XMR 16	**0215-1086**	2	**0215-1086**	2
570 Renegade 16-22	**0215-1086**	2	**0215-1086**	2
570 Renegade XMR 17-21	**0215-1086**	2	**0215-1086**	2
650 Outlander Std / DPS / XT / North Ed. 07-22	**0215-1086**	2	**0215-1086**	2
650 Outlander Max STD / DPS / XT / North Ed. 06-22	**0215-1086**	2	**0215-1086**	2
650 Outlander XMR 4x4 13-22	**0215-1086**	2	**0215-1086**	2
650 Outlander 6x6 Std / DPS 15-23	**0215-1086**	2	**0215-1086**	2
650 Renegade/XMR 23	**0215-1086**	2	**0215-1086**	2
700 Commander DPS/XT 22-23	**0215-1086**	2	**0215-1086**	2
700 Defender/Traxter HD7/DPS/ MAX 22-23	**0215-1086**	2	**0215-1086**	2
700 Maverick Trail/DPS 22-23	**0215-1086**	2	**0215-1086**	2
800 Commander Std/DPS/XT 11-20	**0215-1086**	2	**0215-1086**	2
800 Commander Max DPS 17-20	**0215-1086**	2	**0215-1086**	2
800 Defender/Traxter HD8 STD/DPS/ DPS Cab/XT/XT Cab 16-21	**0215-1086**	2	**0215-1086**	2
800 Defender/Traxter HD8 Max Std / DPS / XT 16-21	**0215-1086**	2	**0215-1086**	2
800 Maverick Trail Std/DPS 18-21	**0215-1086**	2	**0215-1086**	2
800 Outlander Std/ DPS/XT/XT-P 06-15	**0215-1086**	2	**0215-1086**	2
800 Outlander Max Std /XT / DPS / XT-P 06-15	**0215-1086**	2	**0215-1086**	2
800 Outlander XMR 4x4 12/15	**0215-1086**	2	**0215-1086**	2
800 Renegade 4x4 07-15	**0215-1086**	2	**0215-1086**	2
800 Renegade Xxc 4x4 12-15	**0215-1086**	2	**0215-1086**	2
850 Outlander DPS / XT / XT-P /North Ed 16-23	**0215-1086**	2	**0215-1086**	2
850 Outlander Max XT / XT-P /North Ed 16-23	**0215-1086**	2	**0215-1086**	2
850 Outlander XMR 16-23	**0215-1086**	2	**0215-1086**	2
850 Renegade Std/Xxc 16-22	**0215-1086**	2	**0215-1086**	2
900 Defender/Traxter HD9 PS/XT/ XT-P/North/Hunting 16-23	**0215-1086**	2	**0215-1086**	2
900 Defender/Traxter HD9 Max DPS/XT 22-23	**0215-1086**	2	**0215-1086**	2
900 HO Maverick X3 18	**0215-1096**	2	**0215-1096**	2
1000 Commander Std / DPS / XT / XT-P / Ltd / Hunter Ed. 11-20	**0215-1086**	2	**0215-1086**	2
1000 Commander Max Std / DPS / XT / Ltd 14-20	**0215-1086**	2	**0215-1086**	2
1000 Defender/Traxter HD10/XMR 18-23	**0215-1086**	2	**0215-1086**	2
1000 Defender/Traxter HD10 16-23	**0215-1086**	2	**0215-1086**	2
1000 Defender Pro DPS / XT HD10 20-23	**0215-1086**	2	**0215-1086**	2
1000 Defender 6x6 DPS / XT HD10 20-23	**0215-1086**	2	**0215-1086**	2
1000 Maverick DPS 13-18	**0215-1086**	2	**0215-1086**	2
1000 Maverick Trail Std/DPS 18-21	**0215-1086**	2	**0215-1086**	2
1000 Maverick XMR 14-18	**0215-1086**	2	**0215-1086**	2
1000 Maverick XC Std/DPS 16-18	**0215-1086**	2	**0215-1086**	2

CONVIENT POUR LES MODÈLES	KIT DE ROULEMENT DE ROUE AVANT	QTÉ PAR VÉHICULE	KIT DE ROULEMENT DE ROUE ARRIÈRE	QTÉ PAR VÉHICULE
CAN-AM (SUITE)				
1000 Maverick XDS DPS (non turbo) 15-16	**0215-1086**	2	**0215-1086**	2
1000 Maverick XDS DPS Turbo 15-16	**0215-1086**	2	**0215-1086**	2
1000 Maverick XRS Std/DPS 14-15	**0215-1086**	2	**0215-1086**	2
1000 Maverick Turbo 17	**0215-1086**	2	**0215-1086**	2
1000 Maverick XRS Turbo 16	**0215-1086**	2	**0215-1086**	2
1000 Maverick Xxc Std / DPS 14-18	**0215-1086**	2	**0215-1086**	2
1000 Maverick Max Std/DPS 14-18	**0215-1086**	2	**0215-1086**	2
1000 Maverick Max Turbo 15	**0215-1086**	2	**0215-1086**	2
1000 Maverick Max XDS (Non Turbo) 16	**0215-1086**	2	**0215-1086**	2
1000 Maverick Max Std Turbo 17	**0215-1086**	2	**0215-1086**	2
1000 Maverick Max XRS Turbo 17	**0215-1086**	2	**0215-1086**	2
1000 Maverick Max XMR 17-18	**0215-1086**	2	**0215-1086**	2
1000 Maverick Max XRS DPS 14-15	**0215-1086**	2	**0215-1086**	2
1000 Maverick Max XRS Turbo 16-17	**0215-1086**	2	**0215-1086**	2
1000 Maverick Sport Std / DPS (75hp) 19-21	**0215-1086**	2	**0215-1086**	2
1000 Maverick Sport R DPS / XRC / XMR (100 ch) 19-23	**0215-1086**	2	**0215-1086**	2
1000 Maverick Sport Max 19-23	**0215-1086**	2	**0215-1086**	2
1000 Outlander STD / DPS / XT / XT-P / Hunting Ed. 12-23	**0215-1086**	2	**0215-1086**	2
1000 Outlander XMR 4x4 13-23	**0215-1086**	2	**0215-1086**	2
1000 Outlander Xxc 18-23	**0215-1086**	2	**0215-1086**	2
1000 Outlander 6x6 15-23	**0215-1086**	2	**0215-1086**	2
1000 Outlander Max STD / DPS / Ltd / XT / XT-P 13-23	**0215-1086**	2	**0215-1086**	2
1000 Renegade Std/Xxc 12-23	**0215-1086**	2	**0215-1086**	2
1000 Renegade XMR 16-23	**0215-1086**	2	**0215-1086**	2
Maverick X3 Turbo DS/Max 23	**0215-1096**	2	**0215-1096**	2
Maverick X3 Std/XRC Turbo 18-19	**0215-1096**	2	**0215-1096**	2
Maverick X3 XMR Turbo 18-19	**0215-1096**	2	**0215-1096**	2
Maverick X3 Turbo Std / XDS / XRS (154hp) 17	**0215-1096**	2	**0215-1096**	2
Maverick X3 Turbo Std / XRC (120 ch) 18-21	**0215-1096**	2	**0215-1096**	2
Maverick X3 Turbo XMR (120 ch) 18-21	**0215-1096**	2	**0215-1096**	2
Maverick X3 Turbo R Std / XDS / XRC / XRS (172 ch) 18-21	**0215-1096**	2	**0215-1096**	2
Maverick X3 Turbo R XMR (172 ch) 18-19	**0215-1096**	2	**0215-1096**	2
Maverick X3 Turbo RR XDS / XRS / XRC / XMR (195hp) 20-23	**0215-1096**	2	**0215-1096**	2
Maverick Max X3 Turbo Std (120 ch) 18-22	**0215-1096**	2	**0215-1096**	2
Maverick Max X3 Turbo Std / XDS / XRS (154hp) 17	**0215-1096**	2	**0215-1096**	2
Maverick Max X3 Turbo R Std / XDS / XRS (172 ch) 18-21	**0215-1096**	2	**0215-1096**	2
Maverick Max X3 Turbo RR XDS / XRS / XRC / XMR (195 ch) 20-21	**0215-1096**	2	**0215-1096**	2
CFMOTO				
500 Rancher 12	-	-	**0215-1248**	2
500 UForce 18-20	-	-	**0215-1248**	2
500 UForce HO EPS 15-17	-	-	**0215-1248**	2
500 ZForce HO/EBS 16	-	-	**0215-1248**	2
500 ZForce HO Trail Non-EBS 16-17	-	-	**0215-1248**	2
500 ZForce HO Trail EBS 16	-	-	**0215-1248**	2
500 ZForce Trail 18-22	-	-	**0215-1248**	2
600 Rancher 12	-	-	**0215-1248**	2
600 UForce Rancher 13-14	-	-	**0215-1248**	2
600 ZForce 13-15	-	-	**0215-1248**	2
600 ZForce Snyper/Z6 11	-	-	**0215-1248**	2
600 Z6 EX Sport 12-14	-	-	**0215-1248**	2
600 Z6 Sport 12-14	-	-	**0215-1248**	2
800 UForce 16, 18-22	-	-	**0215-1248**	2
800 UForce EPS 16-17	-	-	**0215-1248**	2
800 UForce EX 15	-	-	**0215-1248**	2
800 UForce Tracker 13-14	-	-	**0215-1248**	2
800 ZForce/EPS 16	-	-	**0215-1248**	2
800 ZForce EX 16, 18-22	-	-	**0215-1248**	2
800 ZForce EX EPS 16-17	-	-	**0215-1248**	2
800 ZForce EX Sport 14-15	-	-	**0215-1248**	2
800 ZForce Sport 15	-	-	**0215-1248**	2

Les produits avec une référence **GRIS GRAS** sont nouveaux pour 2024.

KITS DE ROULEMENTS DE ROUE (SUITE)

CONVIENT POUR LES MODÈLES	KIT DE ROULEMENT DE ROUE AVANT	QTÉ PAR VÉHICULE	KIT DE ROULEMENT DE ROUE ARRIÈRE	QTÉ PAR VÉHICULE
CFMOTO (SUITE)				
800 ZForce Trail 16, 18-22	-	-	0215-1248	2
800 ZForce Trail EPS 16-17	-	-	0215-1248	2
1000 UForce 19	-	-	0215-1248	2
1000 ZForce 18	-	-	0215-1248	2
KAWASAKI				
KVF 300 B Prairie 2x4 01-02	0215-1084	2	-	-
KVF 360 A/C Prairie 4x4 03-13	0215-1084	2	-	-
KVF 360 B Prairie 03-11	0215-1084	2	-	-
KVF 400 C Prairie 4x4 01-02	0215-1084	2	-	-
KVF 400 D Prairie 01-02	0215-1084	2	-	-
KVF 650 Brute Force 05-12	0215-1084	2	-	-
KVF 650I Brute Force 06-13	0215-1084	2	0215-1081	2
KVF 650 Prairie 02-03	0215-1084	2	-	-
KVF 700 Prairie 04-06	0215-1084	2	-	-
KVF 750 Brute Force 05-21	0215-1084	2	0215-1081	2
KVF 750 Brute Force EPS 12-21	0215-1084	2	0215-1081	2
Mule 600 2x4 (400 cc) 05-16	0215-1081	2	0215-1097	1
Mule 610 4x4 (400 cc) 05-16	0215-1081	2	0215-1097	1
Mule 610 XC / XC Se 05-16	0215-1081	2	0215-1097	1
Mule 1000 (450 cc) 88	-	-	0215-1088	1
Mule 2010 (540 cc) 90	0215-1087	2	0215-1088	1
Mule 2020 (540 cc) 90	0215-1087	2	0215-1088	1
Mule 2030 (540 cc) 91	0215-1087	2	0215-1088	1
Mule 2500 (620cc) 94-95	0215-1087	2	0215-1088	1
Mule 2500 (620cc) 97-00	0215-1087	2	0215-1088	1
Mule 2510 4x4 (620 cc) 93/95	0215-1087	2	0215-1088	1
Mule 2510 4x4 (620 cc) 97/99	0215-1087	2	0215-1088	1
Mule 2510 Diesel (950cc) 00-01	0215-1087	2	0215-1088	1
Mule 2510 Diesel (950cc) 02	0215-1087	2	0215-1081	2
Mule 2520 (620 cc) 93/95	0215-1087	2	0215-1088	1
Mule 2520 (620cc) 97-00	0215-1087	2	0215-1088	1
Mule 3000 (620cc) 01-08	0215-1087	2	0215-1081	2
Mule 3010 4x4 (620 cc) 01-08	0215-1087	2	0215-1081	2
Mule 3010 Diesel (950cc) 03-06	0215-1087	2	0215-1081	2
Mule 3020 (620cc) 01-03	0215-1087	2	0215-1081	2
Mule 4000 (620cc) 09-18	0215-1087	2	0215-1081	2
Mule 4000 19-21	0215-1087	2	-	-
Mule 4010 4x4 (620 cc) Std / SE 09-18	0215-1087	2	0215-1081	2
Mule 4010 Diesel 4x4 (950 cc) 10-13	0215-1087	2	0215-1081	2
Mule 4010 Std / SE 19-21	0215-1087	2	-	-
Mule 4000 Trans 19-21	0215-1087	2	-	-
Mule 4010 Trans Std / SE 09-18	0215-1087	2	0215-1081	2
Mule 4010 Trans Std / SE 19-21	0215-1087	2	-	-
Mule Pro-DX Std / EPS / LE 16-22	0215-1086	2	-	2
Mule Pro-DXT Std/EPS/LE 16-22	0215-1086	2	-	2
Mule Pro-FX 15-22	0215-1099	2	-	2
Mule Pro-FX EPS / LE EPS 16-22	0215-1099	2	-	2
Mule Pro-FXR 18-22	0215-1099	2	-	2
Mule Pro-FXT Std / EPS 15-22	0215-1099	2	-	2
Mule Pro-FXT LE 15-22	0215-1099	2	-	2
Mule Pro-FXT Ranch Ed 16-22	0215-1099	2	-	2
Mule Pro-MX/EPS/LE/SE 19-22	0215-1099	2	0215-1099	2
Mule SX 2x4 17-22	0215-1081	2	0215-1097	1
Mule SX 4x4 17-22	0215-1081	2	0215-1097	1
Mule SX SE 4x4 17-22	0215-1081	2	0215-1097	1
Mule SX XC/XC SE/XC LE 4x4 17-22	0215-1081	2	0215-1097	1
POLARIS				
325 ACE 4x4 14-16	0215-1249	2	0215-1080	1
325 ACE HD 4x4 15	0215-1249	2	0215-1080	1
325 Magnum 2x4/4x4 02	0215-1249	2	-	-
325 Magnum 4x4 HDS 01-02	0215-1249	2	0215-1249	2
325 Ranger ETX 4x4 15-16	0215-1249	2	0215-1080	1
325 Sportsman ETX 4x4 15	0215-1249	2	0215-1080	1
325 Xpedition 4x4 02	0215-1249	2	-	-
330 ATP 4x4 04-05	0215-1249	2	0215-1249	2
330 Magnum 2x4 03-05	0215-1249	2	-	-
330 Magnum 4x4 03-06	0215-1249	2	0215-1249	2
330 Trail Blazer 2x4 10-13	0215-1249	2	0215-1249	2
330 Trail Boss 2x4 10-13	0215-1249	2	0215-1249	2
335 Sportsman 4x4 99-00	-	-	0215-1080	1
335 Worker 4x4 99	-	-	0215-1080	1
400 Ranger 4x4 12	0215-1249	2	0215-1080	1

CONVIENT POUR LES MODÈLES	KIT DE ROULEMENT DE ROUE AVANT	QTÉ PAR VÉHICULE	KIT DE ROULEMENT DE ROUE ARRIÈRE	QTÉ PAR VÉHICULE
POLARIS (SUITE)				
400 Ranger HO 4x4 10-14	0215-1249	2	0215-1080	1
400 Sportsman HO 4x4 11-14	0215-1249	2	0215-1080	1
400 Sportsman HO 4x4 08-09	0215-1249	2	0215-1249	2
400 Sportsman 4x4 01-04	-	-	0215-1080	1
400 Sportsman 4x4 05	0215-1249	2	0215-1080	1
425 Xpedition 4x4 02	0215-1249	2	-	-
450 Sportsman HO 4x4 16-23	0215-1249	2	0215-1080	1
450 Sportsman HO EPS 17-23	0215-1249	2	0215-1080	1
450 Sportsman HO Utility ED 18-23	0215-1249	2	0215-1080	1
450 Sportsman 4x4 06-07	0215-1249	2	0215-1080	1
455 Diesel 4x4 99-01	-	-	0215-1080	1
500 ACE 17-19	0215-1249	2	0215-1080	1
500 ATP 4x4 04-05	0215-1249	2	0215-1249	2
500 Magnum 2x4 HDS 02	0215-1249	2	-	-
500 Magnum 4x4 02-03	0215-1249	2	0215-1249	2
500 Magnum 4x4 HDS 01-03	0215-1249	2	0215-1249	2
500 Outlaw 2x4 07	0215-1249	2	-	-
500 Ranger 17-22	0215-1249	2	0215-1080	1
500 Ranger 2x4 04-09	0215-1249	2	0215-1080	1
500 Ranger 4x4 04-08	0215-1249	2	0215-1080	1
500 Ranger 6x6 04-05	0215-1249	2	0215-1080	1
500 Ranger Crew 4x4 11-12	0215-1249	2	0215-1080	1
500 Ranger EFI 4x4 06-08	0215-1249	2	0215-1080	1
500 Ranger EFI 4x4 09-10	0215-1090	2	0215-1080	1
500 Ranger EFI 4x4 11-13	0215-1249	2	0215-1080	1
500 Scrambler 4x4 10-12	0215-1249	2	-	-
500 Sportsman EFI 4x4 06-10	0215-1249	2	0215-1080	1
500 Sportsman EFI Touring 4x4 09-12	0215-1249	2	0215-1080	1
500 Sportsman X2 4x4 06-10	0215-1249	2	0215-1080	1
500 Sportsman HO 4x4 01-04	-	-	0215-1080	1
500 Sportsman HO 4x4 05-06	0215-1249	2	0215-1080	1
500 Sportsman HO 4x4 08-13	0215-1249	2	0215-1080	1
500 Sportsman HO Touring 4x4 13	0215-1249	2	0215-1080	1
500 Sportsman DUSE 4x4 01-02	-	-	0215-1080	1
500 Sportsman 4x4 96-00	-	-	0215-1080	1
500 Worker 4x4 99-02	-	-	0215-1080	1
500 Xplorer 4x4 97	-	-	0215-1080	1
525 Outlaw IRS 2x4 08-11	0215-1249	2	-	-
550 Sportsman 4x4 11-14	0215-1090	2	0215-1090	2
550 Sportsman EPS 4x4 10-14	0215-1090	2	0215-1090	2
550 Sportsman Touring EPS 4x4 11-14	0215-1090	2	0215-1090	2
550 Sportsman X2 4x4 10-14	0215-1090	2	0215-1090	2
550 Sportsman XP 4x4 09	0215-1090	2	0215-1090	2
570 ACE 18-19	0215-1090	2	0215-1080	1
570 ACE 4x4 15-17	0215-1249	2	0215-1080	1
570 ACE SP 15-16	0215-1249	2	0215-1080	1
570 ACE SP 17	0215-1090	2	0215-1080	1
570 Ranger Crew Full Size 15	0215-1090	2	0215-1080	1
570 Ranger Crew Full Size EPS 15	0215-1090	2	0215-1080	1
570 Ranger Crew Midsize 14-20	0215-1249	2	0215-1080	1
570 Ranger Crew Midsize EPS 15	0215-1249	2	0215-1080	1
570 Ranger Full Size 15	0215-1090	2	0215-1080	1
570 Ranger Full Size 16-23	0215-1249	2	0215-1080	1
570 Ranger Full Size EPS 15	0215-1090	2	0215-1080	1
570 Ranger Midsize 14-21	0215-1249	2	0215-1080	1
570 Ranger Midsize EPS 15-20	0215-1249	2	0215-1080	1
570 Ranger Midsize Premium 21	0215-1249	2	0215-1080	1
570 Ranger XP Full Size 16	0215-1090	2	0215-1080	1
570 Ranger XP Full Size EPS 16	0215-1090	2	0215-1080	1
570-4 Ranger Crew Midsize 16-21	0215-1249	2	0215-1080	1
570-4 Ranger Crew Midsize EPS 16-20	0215-1249	2	0215-1080	1
570-4 Ranger Crew Midsize Premium 21	0215-1249	2	-	-
570-6 Ranger Crew Full Size 16-23	0215-1249	2	0215-1080	1
570-6 Ranger Crew XP Full Size 16	0215-1090	2	0215-1080	1
570-6 Ranger Crew XP Full Size EPS 16	0215-1090	2	0215-1080	1
570 RZR 12-20	0215-1090	2	0215-1080	1
570 RZR Premium 20	0215-1090	2	0215-1080	1
570 RZR S 17	0215-1090	2	0215-1080	1
570 RZR Trail 21	0215-1090	2	0215-1080	1
570 RZR Trail EPS 15-16	0215-1090	2	0215-1080	1
570 RZR Trail Premium 21	0215-1090	2	0215-1080	1
570 RZR w/EPS 17-19	0215-1090	2	0215-1080	1

Suite de la section KITS DE ROULEMENTS DE ROUE page suivante.

Les produits avec une référence GRIS GRAS sont nouveaux pour 2024.

ÉCHAPPEMENT
LAMES À NEIGE ET ACCESSOIRES
TREUILS ET FIXATIONS
AUDIO
ACCESSOIRES GÉNÉRAUX ET CADENAS/ ANTIVOLS
PORTE-BAGAGES ET ACCESSOIRES
COFFRES, BAGAGES ET RANGEMENT
PIÈCES PLASTIQUES ET DE CARÉNAGE
PARE-CHOCS ET PROTECTIONS
GUIDONS ET COMMANDES
ROUES ET ACCESSOIRES
FREINS
COURROIES, CHAÎNES, PIGNONS ET COURONNES
TRANSMISSION
SUSPENSION
MOTEUR ET REFROIDISSEMENT
ADMISSION
ÉLECTRICITÉ
ÉCLAIRAGE
OUTILLAGE ET PROMOTION
INDEX

KITS DE ROULEMENTS DE ROUE (SUITE)

CONVIENT POUR LES MODÈLES	KIT DE ROULEMENT DE ROUE AVANT	QTÉ PAR VÉHICULE	KIT DE ROULEMENT DE ROUE ARRIÈRE	QTÉ PAR VÉHICULE
POLARIS (SUITE)				
570 Sportsman 4x4 14-23	0215-1249	2	**0215-1080**	1
570 Sportsman Big Boss 6x6 17-22	0215-1249	2	**0215-1080**	1
570 Sportsman EFI HD 4x4 14-15	0215-1249	2	**0215-1080**	1
570 Sportsman EFI UTE HD 4x4 15-16	0215-1249	2	**0215-1080**	1
570 Sportsman EPS 4x4 14-23	0215-1249	2	**0215-1080**	1
570 Sportsman Forest EFI/EFI APS 4x4 14	0215-1249	2	**0215-1080**	1
570 Sportsman Hunter/Premium 20-22	0215-1249	2	-	-
570 Sportsman SP 4x4 15-19	**0215-1080**	2	**0215-1080**	1
570 Sportsman SP 23	-[1]	-	**0215-1080**	1
570 Sportsman Trail 21-23	0215-1249	2	**0215-1080**	1
570 Sportsman Touring 4x4 14-23	0215-1249	2	**0215-1080**	1
570 Sportsman Touring EPS 15-23	0215-1249	2	**0215-1080**	1
570 Sportsman Touring/Premium 20-23	-	-	**0215-1080**	1
570 Sportsman Touring SP 4x4 15-19	-	-	**0215-1080**	1
570 Sportsman Ultimate Trail 21	0215-1249	2	**0215-1080**	1
570 Sportsman Utility Edition avec EPS 18-22	0215-1249	2	**0215-1080**	1
570 Sportsman Utility Edition HD LE 21-22	0215-1249	2	**0215-1080**	1
570 Sportsman X2 4x4 15-19	-	-	**0215-1080**	1
600 Sportsman 4x4 03-05	0215-1249	2	**0215-1080**	1
700 Ranger XP 4x4 05-08	0215-1249	2	**0215-1080**	1
700 Ranger XP 4x4 09	**0215-1090**	2	**0215-1080**	1
700 Ranger EFI 6x6 06-09	0215-1249	2	**0215-1080**	1
700 Sportsman 4x4 02-06	0215-1249	2	**0215-1080**	1
700 Sportsman EFI 4x4 04-07	0215-1249	2	**0215-1080**	1
700 Sportsman EFI X2 4x4 08	0215-1249	2	**0215-1080**	1
700 MV7 4x4 05	0215-1249	2	**0215-1080**	1
800 Ranger 6x6 10-16	**0215-1090**	2	**0215-1080**	1
800 Ranger Crew 4x4 10-14	**0215-1090**	2	**0215-1080**	1
800 Ranger EFI Mid-size 4x4 13-14	0215-1249	2	**0215-1080**	1
800 Ranger XP 4x4 10-13	**0215-1090**	2	**0215-1080**	1
800 RZR 4x4 08-09	-	-	**0215-1080**	1
800 RZR 4x4 (avant 01/01/2010) 10	-	-	**0215-1080**	1
800 RZR 4x4 (après 01/01/2010) 10	**0215-1090**	2	**0215-1080**	1
800 RZR 4x4 11-12	**0215-1090**	2	**0215-1080**	1
800 RZR 4 4x4 11-14	**0215-1090**	2	**0215-1080**	1
800 RZR 4 EPS 4x4 11	**0215-1090**	2	**0215-1080**	1
800 RZR S 4x4 10-14	**0215-1090**	2	**0215-1080**	1
800 RZR S 4x4 09	-	-	**0215-1080**	1
800 Sportsman EFI 6x6 09-13	0215-1249	2	**0215-1080**	1
800 Sportsman EFI HO 4x4 08	0215-1249	2	**0215-1080**	1
800 Sportsman EFI 4x4 05-07	0215-1249	2	**0215-1080**	1
800 Sportsman EFI 4x4 09-13	0215-1249	2	**0215-1080**	1
800 Sportsman EFI Touring 4x4 09	0215-1249	2	**0215-1080**	1
850 Scrambler 4x4 15-23	**0215-1090**	2	**0215-1090**	2
850 Scrambler HO 4x4 13-14	**0215-1090**	2	**0215-1090**	2
850 Scrambler HO EPS 4x4 13-14	**0215-1090**	2	**0215-1090**	2
850 Sportsman 15-23	**0215-1090**	2	**0215-1090**	2
850 Sportsman High Lifter Edition 16-21	**0215-1090**	2	**0215-1090**	2
850 Sportsman Premium 20-23	**0215-1090**	2	**0215-1090**	2
850 Sportsman SP 15-19	**0215-1090**	2	**0215-1090**	2
850 Sportsman SP Premium Edition 19	**0215-1090**	2	**0215-1090**	2
850 Sportsman Touring 20-23	**0215-1090**	2	**0215-1090**	2
850 Sportsman Touring EPS 4x4 10-14	**0215-1090**	2	**0215-1090**	2
850 Sportsman Touring SP 4x4 15-19	**0215-1090**	2	**0215-1090**	2
850 Sportsman X2 4x4 11	**0215-1090**	2	**0215-1090**	2
850 Sportsman XP 4x4 10-13	**0215-1090**	2	**0215-1090**	2
850 Sportsman XP EPS 4x4 10-14	**0215-1090**	2	**0215-1090**	2
900 ACE SP EPS 16	-	-	**0215-1080**	1
900 ACE XC 17-19	**0215-1090**	2	**0215-1080**	1
900 Ranger Crew 15-19	**0215-1090**	2	**0215-1080**	1
900 Ranger Crew EPS 15-19	**0215-1090**	2	**0215-1080**	1
900 Ranger Diesel 4x4 11-14	**0215-1090**	2	**0215-1080**	1
900 Ranger Diesel Crew 4x4 11	**0215-1090**	2	**0215-1080**	1
900 Ranger Diesel Crew 4x4 13-14	**0215-1090**	2	**0215-1080**	1
900 Ranger Diesel HST/ Deluxe 4x4 14	**0215-1090**	2	**0215-1080**	1
900 Ranger Vogue Silver Deluxe Edition 15	**0215-1090**	2	**0215-1080**	1
900 Ranger X Northstar Edition 15	**0215-1090**	2	**0215-1080**	1
900 Ranger XP 13-19	**0215-1090**	2	**0215-1080**	1
900 Ranger XP EPS 15-19	**0215-1090**	2	**0215-1080**	1
900 Ranger XP High Lifter Edition 16	**0215-1090**	2	**0215-1080**	1
900 Ranger XP Hunter Deluxe Edition EPS 15	**0215-1090**	2	**0215-1080**	1
900 Ranger XP Hunter Edition EPS 15	**0215-1090**	2	**0215-1080**	1
900-5 Ranger Crew 16	**0215-1090**	2	**0215-1080**	1
900-5 Ranger Crew EPS 16	**0215-1090**	2	**0215-1080**	1
900-6 Ranger Crew 15-16	**0215-1090**	2	**0215-1080**	1
900-6 Ranger Crew EPS 16	**0215-1090**	2	**0215-1080**	1
900 RZR 4 15-18	**0215-1090**	2	**0215-1090**	2
900 RZR (50 pouces) 15-20	**0215-1090**	2	**0215-1090**	2
900 RZR Fox Ed (50 pouces) 20	**0215-1090**	2	**0215-1090**	2
900 RZR Premium (50 pouces) 20	**0215-1090**	2	**0215-1090**	2
900 RZR (60 pouces) 15-19	**0215-1090**	2	**0215-1090**	2
900 RZR S avec EPS (60 pouces) 15-20	**0215-1090**	2	**0215-1090**	2
900 RZR S Premium (60") 20	**0215-1090**	2	**0215-1090**	2
900 RZR Trail EPS (50 pouces) 15-19	**0215-1090**	2	**0215-1090**	2
900 RZR Trail (50") Premium/Sport/ Ultimate/S Sport 22-23	**0215-1090**	2	**0215-1090**	2
900 RZR XC (55 pouces) 15-17	**0215-1090**	2	**0215-1090**	2
900 RZR XP 11-14	**0215-1090**	2	**0215-1090**	2
900 RZR XP 4 13-14	**0215-1090**	2	**0215-1090**	2
900 RZR XP 4 Jagged X 13	**0215-1090**	2	**0215-1090**	2
1000 General 16-20	**0215-1090**	2	**0215-1090**	2
1000 General Deluxe / Hunter / Ltd / Premium / Ride Command / Sport 17-21	**0215-1090**	2	**0215-1090**	2
1000 General 4 17-20	**0215-1090**	2	**0215-1090**	2
1000 General 4 Deluxe 20-21	**0215-1090**	2	**0215-1090**	2
1000 General 4 Ride Command 19	**0215-1090**	2	**0215-1090**	2
1000 General XP 20	**0215-1090**	2	**0215-1090**	2
1000 General XP Deluxe 21-22	**0215-1090**	2	**0215-1090**	2
1000 General XP Pursuit Ed 21	**0215-1090**	2	**0215-1090**	2
1000 General XP Premiu/Sport/ Ultimate 23	**0215-1090**	2	**0215-1090**	2
1000 General XP 4 20	**0215-1090**	2	**0215-1090**	2
1000 General XP 4 Deluxe 21	**0215-1090**	2	**0215-1090**	2
1000 General XP 4 Pursuit Ed 21	**0215-1090**	2	**0215-1090**	2
1000 General XP 4 Premium/ Sport/Ultimate 23	**0215-1090**	2	**0215-1090**	2
1000 Ranger Std / EPS / Premium (61 ch) 20-23	**0215-1090**	2	**0215-1080**	1
1000 Ranger Crew Std / EPS / Premium (61 ch) 20-23	**0215-1090**	2	**0215-1080**	1
1000 Ranger XP Premium Ed / 20th Ann Ed 19	**0215-1090**	2	**0215-1080**	1
1000 Ranger Crew XP 17-20	**0215-1090**	2	**0215-1080**	1
1000 Ranger Crew XP avec EPS 17-20	**0215-1090**	2	**0215-1080**	1
1000 Ranger Crew XP High Lifter Edition 17-21	**0215-1090**	2	**0215-1080**	1
1000 Ranger Crew XP Northstar HVAC Edition 17-20	**0215-1090**	2	**0215-1080**	1
1000 Ranger XP Crew Northstar Premium Edition 21-22	**0215-1090**	2	**0215-1080**	1
1000 Ranger XP Crew Northstar Trail Boss Edition 21-22	**0215-1090**	2	**0215-1080**	1
1000 Ranger XP Crew Northstar Ultimate Edition 21-22	**0215-1090**	2	**0215-1080**	1
1000 Ranger Crew XP Premium Ed / 20th Ann Ed 19-21	**0215-1090**	2	**0215-1080**	1
1000 Ranger XP Crew Texas Edition 20-21	**0215-1090**	2	**0215-1080**	1
1000 Ranger XP Crew Trail Boss 21-22	**0215-1090**	2	**0215-1080**	1
1000 Ranger Diesel 15-16	**0215-1090**	2	**0215-1080**	1
1000 Ranger Diesel Crew 15-16	**0215-1090**	2	**0215-1080**	1
1000 Ranger XP 17-19	**0215-1090**	2	**0215-1080**	1
1000 Ranger XP avec EPS 17-19	**0215-1090**	2	**0215-1080**	1
1000 Ranger XP High Lifter Edition 17-21	**0215-1090**	2	**0215-1080**	1
1000 Ranger XP Hunter Edition 17-19	**0215-1090**	2	**0215-1080**	1
1000 Ranger XP Northstar HVAC Edition 17-20	**0215-1090**	2	**0215-1080**	1
1000 Ranger XP Northstar P remium Edition 21-23	**0215-1090**	2	**0215-1080**	1
1000 Ranger XP Northstar Trail Boss Edition 21-23	**0215-1090**	2	**0215-1080**	1

[1] Le roulement de roue avant se trouve sur la jambe de force avant ; la roue n'est dotée d'aucun roulement.

Les produits avec une référence GRIS GRAS sont nouveaux pour 2024.

KITS DE ROULEMENTS DE ROUE (SUITE)

CONVIENT POUR LES MODÈLES	KIT DE ROULEMENT DE ROUE AVANT	QTÉ PAR VÉHICULE	KIT DE ROULEMENT DE ROUE ARRIÈRE	QTÉ PAR VÉHICULE
POLARIS (SUITE)				
1000 Ranger XP Northstar Ultimate Edition 21-23	**0215-1090**	2	**0215-1080**	1
1000 Ranger XP Premium Edition 19-21	**0215-1090**	2	**0215-1080**	1
1000 Ranger XP Ranch Edition 17-19	**0215-1090**	2	**0215-1080**	1
1000 Ranger XP Texas Edition 17-19	**0215-1090**	2	**0215-1080**	1
1000 Ranger XP Trail Boss 21	**0215-1090**	2	**0215-1080**	1
1000 RZR RS1 18-20	**0215-1090**	2	**0215-1090**	2
1000 RZR S 60" 17-20	**0215-1090**	2	**0215-1090**	2
1000 RZR S 4 19-20	**0215-1090**	2	**0215-1090**	2
1000 RZR XP 14-20	**0215-1090**	2	**0215-1090**	2
1000 RZR XP Desert Edition EPS 15	**0215-1090**	2	**0215-1090**	2
1000 RZR XP Dynamix 19	**0215-1090**	2	**0215-1090**	2
1000 RZR XP High Lifter Edition EPS 15-21	**0215-1090**	2	**0215-1090**	2
1000 RZR XP Limited Edition 20	**0215-1090**	2	**0215-1090**	2
1000 RZR XP Matte Gold Metallic LE 17	**0215-1090**	2	**0215-1090**	2
1000 RZR XP Premium Edition 20-21	**0215-1090**	2	**0215-1090**	2
1000 RZR XP Ride Command 18-19	**0215-1090**	2	**0215-1090**	2
1000 RZR XP Sport 21	**0215-1090**	2	**0215-1090**	2
1000 RZR XP Trails and Rocks Ed 18-21	**0215-1090**	2	**0215-1090**	2
1000 RZR XP Velocity Blue LE 17	**0215-1090**	2	**0215-1090**	2
1000 RZR XP 4 14-20	**0215-1090**	2	**0215-1090**	2
1000 RZR XP 4 High Lifter Edition 16-21	**0215-1090**	2	**0215-1090**	2
1000 RZR XP 4 Premium Edition 20-21	**0215-1090**	2	**0215-1090**	2
1000 RZR XP 4 Ride Command Ed 19	**0215-1090**	2	**0215-1090**	2
1000 RZR XP 4 Sport 21	**0215-1090**	2	**0215-1090**	2
1000 Scrambler XP HO EPS 14-18	**0215-1090**	2	**0215-1090**	2
1000 Scrambler XP S (55") 20	**0215-1090**	2	**0215-1090**	2
1000 Sportsman Touring 15-21	**0215-1090**	2	**0215-1090**	2
1000 Sportsman XP 15-20	**0215-1090**	2	**0215-1090**	2
1000 Sportsman XP High Lifter Edition 16-20	**0215-1090**	2	**0215-1090**	2
1000 Sportsman XP Hunter Edition 18-21	**0215-1090**	2	**0215-1090**	2
1000 Sportsman XP Premium Ed 19-20	**0215-1090**	2	**0215-1090**	2
1000 Sporstman XP S (55") 20-23	**0215-1090**	2	**0215-1090**	2
Ranger Diesel 15-18	**0215-1090**	2	**0215-1080**	1
Ranger Diesel Crew 15-18	**0215-1090**	2	**0215-1080**	1
Ranger Diesel HST 15-17	**0215-1090**	2	**0215-1080**	1
Ranger Diesel HST Deluxe 15-17	**0215-1090**	2	**0215-1080**	1
Ranger EV 10-22	0215-1249	2	**0215-1080**	1
Ranger EV LI-ION 16-18	0215-1249	2	**0215-1080**	1
Ranger TM 2x4 04-06	0215-1249	2	**0215-1080**	1
RZR XP Pro Std / Premium / Sport / Ultimate 20-23	**0215-1090**	2	**0215-1090**	2
RZR XP Pro 4 Std / Premium / Sport / Ultimate 20-23	**0215-1090**	2	**0215-1090**	2
RZR XP Turbo 4x4 16-21	**0215-1090**	2	**0215-1090**	2
RZR XP Turbo Dynamix 18	**0215-1090**	2	**0215-1090**	2
RZR XP Turbo Fox Edition 18	**0215-1090**	2	**0215-1090**	2
RZR XP Turbo LE 19	**0215-1090**	2	**0215-1090**	2
RZR XP Turbo S 18-21	**0215-1090**	2	**0215-1090**	2
RZR XP Turbo S LE 21	**0215-1090**	2	**0215-1090**	2
RZR XP Turbo S Velocity 19-21	**0215-1090**	2	**0215-1090**	2
RZR XP Turbo 4 16-21	**0215-1090**	2	**0215-1090**	2
RZR XP Turbo 4 Dynamix Edition 18	**0215-1090**	2	**0215-1090**	2
RZR XP Turbo 4 Fox Edition 18	**0215-1090**	2	**0215-1090**	2
RZR XP Turbo 4 LE 19	**0215-1090**	2	**0215-1090**	2
RZR XP Turbo 4 S 19-21	**0215-1090**	2	**0215-1090**	2
RZR XP Turbo 4 S LE 21	**0215-1090**	2	**0215-1090**	2
RZR XP Turbo 4 S Velocity 19-21	**0215-1090**	2	**0215-1090**	2
SUZUKI				
250 4WD LT 87-98	0215-1250	2	-	-
250 4WD LTF 97-98	0215-1250	2	-	-
250 F (sauf Ozark) 99-02	0215-1250	2	-	-
250 LTF 88-01	0215-1250	2	-	-
300 King Quad 91-02	0215-1250	2	-	-
400 Eiger 2WD 02-04, 07	0215-1250	-	-	-
400 Eiger 4WD LTA 02, 05-07	0215-1250	-	-	-
400 Eiger 4WD LTF 02-07	0215-1250	-	-	-

CONVIENT POUR LES MODÈLES	KIT DE ROULEMENT DE ROUE AVANT	QTÉ PAR VÉHICULE	KIT DE ROULEMENT DE ROUE ARRIÈRE	QTÉ PAR VÉHICULE
SUZUKI (SUITE)				
400 King Quad Auto 2WD 08-09	0215-1250	2	-	-
400 King Quad Auto ASi 08-20	0215-1250	2	-	-
400 King Quad FSi 17-20	0215-1250	2	-	-
400 King Quad Limited ASi/Special 16-20	0215-1250	2	-	-
400 King Quad Std 2WD 08-09	0215-1250	2	-	-
400 King Quad Std 4WD LTF 08-17	0215-1250	2	-	-
450 King Quad 07-10	**0215-1082**	2	**0215-1083**	2
500 King Quad Axi 16-20	**0215-1082**	2	**0215-1083**	2
500 King Quad Axi Special Edition avec direction assistée 16-20	**0215-1082**	2	-	-
500 King Quad Axi avec direction assistée 16-20	**0215-1082**	2	**0215-1083**	2
500 Quad Master 00-01	0215-1250	2	-	-
500 Quad Runner 98-99	0215-1250	2	-	-
500 Vinson LTA 02-07	0215-1250	2	-	-
500 Vinson LTF 00-07	0215-1250	2	-	-
500 X LTA 09-15	**0215-1082**	2	**0215-1083**	2
500 XP LTA 15	**0215-1082**	2	**0215-1083**	2
700 Twin Peaks 04-06	**0215-1084**	2	-	-
700 X King Quad 05-07	**0215-1082**	2	**0215-1083**	2
750 King Quad SE 15-20	**0215-1082**	2	**0215-1083**	2
750 X King Quad 08-20	**0215-1082**	2	**0215-1083**	2
YAMAHA				
200 Blaster 03-06	0215-1251	2	-	-
250 B Bruin 05-06	0215-1251	2	-	-
250 Beartracker 01-04	0215-1251	2	-	-
250 Big Bear 07-08	0215-1251	2	-	-
250 FW Timberwolf 14-00	0215-1250	2	-	-
250 Moto-4 19-91	0215-1251	2	-	-
250 Raptor 08-13	0215-1251	2	-	-
250 Timberwolf 95-98	0215-1251	2	-	-
350 Banshee 87-06	0215-1251	2	-	-
350 Big Bear 87-99	0215-1250	2	-	-
350 Bruin 2WD/4WD 04-06	0215-1250	2	-	-
350 ER Moto-4 1990-95	0215-1251	2	-	-
350 Grizzly 4x4 13	0215-1250	2	-	-
350 Grizzly IRS 07-11	0215-1250	2	**0215-1085**	2
350 Raptor 04-13	0215-1251	2	-	-
350 Warrior 87-04	0215-1251	2	-	-
350 Wolverine 95-08	0215-1250	2	-	-
400 Big Bear 2x4 00-04	0215-1250	2	-	-
400 Big Bear IRS 07-12	0215-1250	2	**0215-1085**	2
400 Grizzly IRS 07-09	0215-1250	2	**0215-1085**	2
400 Kodiak 2x4 00-01, 03-04	0215-1250	2	-	-
400 Kodiak 4x4 05-06	0215-1250	2	**0215-1085**	2
400 Kodiak 4x4 93-06	0215-1250	2	-	-
450 Grizzly IRS 07-14	0215-1250	2	**0215-1085**	2
450 Grizzly IRS EPS 4x4 13-14	0215-1250	2	**0215-1085**	2
450 Kodiak 05-06	0215-1250	2	**0215-1085**	2
450 Kodiak Hunter Edition 18-20	**0215-1085**	2	**0215-1085**	2
450 Kodiak SE 20-22	**0215-1085**	2	**0215-1085**	2
450 Kodiak Std / EPS 18-22	**0215-1085**	2	**0215-1085**	2
450 Rhino/Wolverine 06-09	0215-1250	2	-	-
450 YFZ450R/SE 15-20	0215-1251	2	0215-1252	1
450 YFZ R 09-18	0215-1251	2	0215-1252	1
450 YFZ X 10-11	0215-1251	2	0215-1252	1
450 YFZ 05-09, 12-13	0215-1251	2		
550 Grizzly 09-14	**0215-1085**	2	**0215-1085**	2
550 Grizzly avec EPS 09-14	**0215-1085**	2	**0215-1085**	2
600 Grizzly 98-01	0215-1250	2	-	-
660 Grizzly 03-08	**0215-1085**	2	**0215-1085**	2
660 R Raptor 01-05	0215-1251	2	-	-
660 Rhino 04-07	0215-1250	2	-	-
700 Grizzly 07-17	**0215-1085**	2	**0215-1085**	2
700 Grizzly avec EPS 08-22	**0215-1085**	2	**0215-1085**	2
700 Grizzly Hunter Edition 18-20	**0215-1085**	2	**0215-1085**	2
700 Grizzly LE EPS 16-18	**0215-1085**	2	**0215-1085**	2
700 Grizzly Special Ed EPS 4x4 15-22	**0215-1085**	2	**0215-1085**	2
700 Grizzly XT-R 20-22	**0215-1085**	2	**0215-1085**	2
700 Kodiak Hunter Edition 19-20	**0215-1085**	2	**0215-1085**	2
700 Kodiak Std/EPS/SE 16-22	**0215-1085**	2	**0215-1085**	2
700 Raptor 2x4 15-20	0215-1251	2	-	-

Suite de la section KITS DE ROULEMENTS DE ROUE page suivante.

Les produits avec une référence GRIS GRAS sont nouveaux pour 2024.

ÉCHAPPEMENT
LAMES À NEIGE ET ACCESSOIRES
TREUILS ET FIXATIONS
AUDIO
ACCESSOIRES GÉNÉRAUX ET CADENAS/ ANTIVOLS
PORTE-BAGAGES ET ACCESSOIRES
COFFRES, BAGAGES ET RANGEMENT
PIÈCES PLASTIQUES ET DE CARÉNAGE
PARE-CHOCS ET PROTECTIONS
GUIDONS ET COMMANDES
ROUES ET ACCESSOIRES
FREINS
COURROIES, CHAÎNES, PIGNONS ET COURONNES
TRANSMISSION
SUSPENSION
MOTEUR ET REFROIDISSEMENT
ADMISSION
ÉLECTRICITÉ
ÉCLAIRAGE
OUTILLAGE ET PROMOTION
INDEX

KITS DE ROULEMENTS DE ROUE (SUITE)

CONVIENT POUR LES MODÈLES	KIT DE ROULEMENT DE ROUE AVANT	QTÉ PAR VÉHICULE	KIT DE ROULEMENT DE ROUE ARRIÈRE	QTÉ PAR VÉHICULE
YAMAHA (SUITE)				
700 Raptor R/R SE 13-20	0215-1251	2	-	-
700 Raptor R 06-12	0215-1251	2	-	-
700 Raptor SE 2x4 16-18	0215-1251	2	-	-
700 Rhino FI 4x4 08-09, 11-13	0215-1250	2	-	-
700 Viking Hunter Edition 18-20	**0215-1095**	2	**0215-1095**	2
700 Viking Ranch Edition 18-21	**0215-1095**	2	**0215-1095**	2
700 Viking SE avec EPS 4x4 15-19	**0215-1095**	2	**0215-1095**	2
700 Viking Std / EPS 14-21	**0215-1095**	2	**0215-1095**	2
700 Viking VI 4x4 15-19	**0215-1095**	2	**0215-1095**	2
700 Viking VI Ranch Ed 4x4 15-21	**0215-1095**	2	**0215-1095**	2
700 Viking VI SE avec EPS 4x4 15-17	**0215-1095**	2	**0215-1095**	2
700 Viking VI avec EPS 4x4 15-21	**0215-1095**	2	**0215-1095**	2
700 Wolverine Std / EPS 16-18	**0215-1095**	2	**0215-1095**	2
700 Wolverine R Spec Std / EPS / SE 16-18	**0215-1095**	2	**0215-1095**	2
850 Wolverine X2 19-21	**0215-1095**	2	**0215-1095**	2
850 Wolverine X2 R-Spec 19-22	**0215-1095**	2	**0215-1095**	2
850 Wolverine X2 R-Spec SE 19-20	**0215-1095**	2	**0215-1095**	2
850 Wolverine X2 R-Spec XT-R 20-22	**0215-1095**	2	**0215-1095**	2
850 Wolverine X4 18-21	**0215-1095**	2	**0215-1095**	2
850 Wolverine X4 Hunter Edition 18-20	**0215-1095**	2	**0215-1095**	2
850 Wolverine X4 Special Edition 18-20	**0215-1095**	2	**0215-1095**	2
850 Wolverine X4 XT-R 20-22	**0215-1095**	2	**0215-1095**	2
1000 YXZ 16	0215-1253	2	0215-1254	2
1000 YXZ1000R Std/ SE/SS/SS 17-18	**0215-1085**	2	0215-1254	2

KITS DE CONVERSION DE ROULEMENT DE MOYEU

- Les roulements à rouleaux coniques spéciaux remplacent directement des roulements à billes d'origine
- Ils sont bien plus résistants que les roulements à billes d'origine et offrent une traînée moindre
- Aucune modification du moyeu d'origine n'est requise
- Les kits comprennent quatre roulements et quatre joints pour les deux moyeux avant – parfaits pour les modèles de course



0215-0435

CONVIENT POUR LES MODÈLES	RÉF.
SUZUKI	
LT-R450 06-09	**0215-0438**
YAMAHA	
YFS200 Blaster 03-06	**0215-0435**
YFM350R Raptor 05-09	**0215-0435**

CONVIENT POUR LES MODÈLES	RÉF.
YAMAHA (SUITE)	
YFZ350 Banshee 87-06	**0215-0435**
YFM350X Warrior 87-04	**0215-0435**
YFM350R Raptor 05-09	**0215-0435**
YFZ450 04-09, 12-13	**0215-0435**

CONVIENT POUR LES MODÈLES	RÉF.
YAMAHA (SUITE)	
YFZ450R 09-23	**0215-0435**
YFZ450X 10-11	**0215-0435**
YFM700 Raptor 06-23	**0215-0435**

GRAISSEURS DE ROULEMENTS



- Il est bien connu que les roulements de roue de série manquent dangereusement de graisse dès leur sortie d'usine et qu'ils s'usent rapidement si vous ne les graissez pas
- Gardez-les en état de marche plus longtemps et plus solidement en utilisant ce graisseur de roulements astucieux
- Il s'occupe de tout pour vous ; il vous suffit de retirer la roue et l'écrou de l'essieu, de placer le graisseur et de le remplir de graisse
- Vous serez étonné de la quantité de graisse utilisée
- Même les vieux roulements en bénéficieront, car ils seront débarrassés de l'eau ou de la saleté qui se sont accumulées à l'intérieur, ce qui peut entraîner une défaillance prématurée

CONVIENT POUR LES MODÈLES	AVANT - RÉF.	ARRIÈRE - RÉF.
CAN-AM		
Outlander 400 04-11	3811-0135	3811-0135
Outlander 500 07-15	3811-0135	3811-0135
Defender HD5 17-21	3811-0135	3811-0135
Renegade 500 08-14	3811-0135	3811-0135
Outlander 570 16-22	3811-0135	3811-0135
Renegade 570 17-22	3811-0135	3811-0135
Outlander 650 06-22	3811-0135	3811-0135
Commander 800 12-20	3811-0135	3811-0135
Defender HD8 18-21	3811-0135	3811-0135
Maverick 800 20-21	3811-0135	3811-0135

CONVIENT POUR LES MODÈLES	AVANT - RÉF.	ARRIÈRE - RÉF.
CAN-AM (SUITE)		
Outlander 800 06-14	3811-0135	3811-0135
Renegade 800 07-14	3811-0135	3811-0135
Renegade 850 17-22	3811-0135	3811-0135
Outlander 850 16-22	3811-0135	3811-0135
Maverick X3 Turbo (tous les modèles) 17-23	3811-0136	3811-0136
Commander 1000 12-22	3811-0135	3811-0135
Defender HD10 18-21	3811-0135	3811-0135
Maverick 1000 (non compatible avec le modèle X3) 14-22	3811-0135	3811-0135
Outlander 1000 13-22	3811-0135	3811-0135
Renegade 1000 13-22	3811-0135	3811-0135

BOUCHON DE MOYEUX DE ROUES

POUR POLARIS RZR 900 (TOUS) 15-20, RZR 1000 XP/RZR-4 1000 14-17, RZR-S 1000 (60") 16-20, RZR TURBO 16

- Bouchon de moyeu de roue en plastique noir Replica
- Pièces fréquemment cassée et remplacée
- Se clipse simplement
- Vente à l'unité



DESCRIPTION	RÉF.
Bouchon de moyeu noir	**0214-1532**

Les produits avec une référence GRIS GRAS sont nouveaux pour 2024.



Valve centrale ou latérale en métal TR4/TR6/TR6S



Valve latérale ou centrale en caoutchouc TR13/TR15



Valve centrale en métal à 90° (hauteur moyenne, non filetée) TR87/TR87C



Valve centrale en métal à 90° JS87



Valve centrale en métal à 90° (haute, non filetée) JS244A



Valve centrale en métal à 90° (haute, filetée) PV78/PRV78

TYPES D'EMBOUTS DE VALVES POUR CHAMBRE À AIR

TABLEAU DE RÉFÉRENCE POUR TYPES D'EMBOUTS DE VALVES POUR CHAMBRE À AIR

TYPE D'EMBOUT	DESCRIPTION
TR-4 (base ronde)	Valve latérale/centrale en métal (filetée avec écrous)
CMV	Valve centrale en métal (filetée avec écrous)
SMV	Valve latérale en métal (filetée avec écrous)
CRV (TR13)	Valve centrale en caoutchouc (11,5 mm)
SRV (TR15)	Valve latérale en caoutchouc (16,5 mm)
34G	Valve centrale en métal (filetée avec écrous)
41,5G 86°	Valve coudée à 86° (90° également pour tourner la direction de la roue)

TYPE D'EMBOUT	DESCRIPTION
41,5G 70°	Valve coudée à 70° (90° également pour tourner la direction de la roue)
TR13	Généralement une valve centrale en caoutchouc CRV (11,5 mm)
TR15	Généralement une valve latérale en caoutchouc SRV (16,5 mm)
TR87-33 G 90°	Valve coudée à 90° (75° également pour tourner la direction de la roue)
PV-78	Valve centrale en métal à 90°
JS-244A	Valve centrale en métal à 90° (légèrement plus courte que PV-78)



PARTS EUROPE

EMBOUT DE VALVE EN MÉTAL

- Embout de valve métallique pour pneu tubeless compatible avec toutes les roues monoblocs dotées de trous de 8,3 mm à 8,6 mm
- Filetage intégral pour diverses épaisseurs de jante
- Livrée avec un bouchon en métal, un écrou et un joint torique
- Longueur effective de 30 mm (1 3/16")
- Remplacement de la pièce Schrader n° 6205

DESCRIPTION	RÉF.
Embout de valve en métal	**VS-1218R**

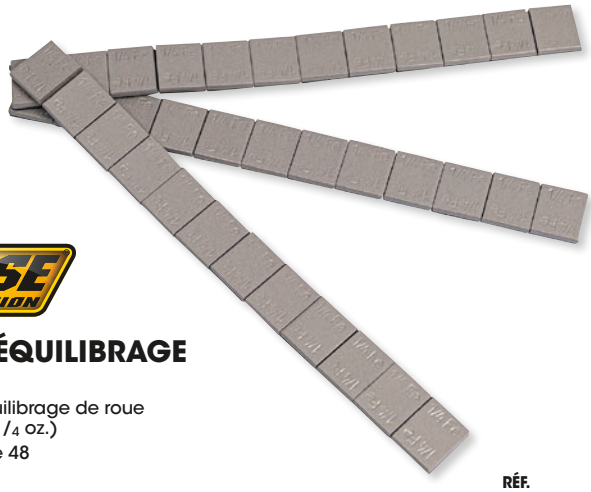

MOOSE UTILITY DIVISION

MASSES D'ÉQUILIBRAGE

- En acier revêtu
- 12 masses d'équilibrage de roue à coller de 7 g (1/4 oz.)
- Vente par lots de 48

DESCRIPTION	RÉF.
Masses d'équilibrage	**0365-0126**

Shindy PRODUCTS

MASSES D'ÉQUILIBRAGE

- Masses d'équilibrage autocollantes en acier, 10 grammes
- Revêtement en argent renforcé résistant à la rouille
- Vente par lots de 12



DESCRIPTION	RÉF.
Masses d'équilibrage	**0365-0061**



VIS POUR LA GLACE DORÉE « ORIGINAL »

- Design hexagonal unique pour des bords plus tranchants
- Autorisées pour tous les types de Racing
- Traitement thermique et plaquage or/cadmium
- Uniquement pour usage tout-terrain ; non homologué pour la route

QTÉ	LONGUEUR	RÉF.
250	9,5 mm (3/8")	**1250-0643**
1 000	9,5 mm (3/8")	**1250-0644**
250	11 mm (7/16")	**1250-0053**
1 000	11 mm (7/16")	**1250-0054**
250	12,7 mm (1/2")	**1250-0055**
1 000	12,7 mm (1/2")	**1250-0056**

QTÉ	LONGUEUR	RÉF.
250	15,9 mm (5/8")	**1250-0057**
1 000	15,9 mm (5/8")	**1250-0058**
250	19 mm (3/4")	**1250-0059**
1 000	19 mm (3/4")	**1250-0060**
250	25,4 mm (1")	**1250-0061**

⚠ ATTENTION LES DÉFAUTS AU NIVEAU DES EMBOUTS DE VALVE POURRAIENT CAUSER LA MORT OU OCCASIONNER DES BLESSURES GRAVES. L'INSTALLATION DES EMBOUTS DE VALVE EST RÉSERVÉE AU PERSONNEL FORMÉ À CETTE TÂCHE.

Les produits avec une référence **GRIS GRAS** sont nouveaux pour 2024.



Gros pas



Petit pas

VIS POUR LA GLACE DORÉE « PRO GOLD »

- Design profond en V pour les pilotes professionnels
- Tige large avec gros pas empêchant les vis de sortir
- Traitement thermique pour une béquille de té de fourche longue et tranchante
- Les vis à filetage fin sont conçus pour une meilleure indexation des pneus
- Le processus de plaquage conserve la tête la plus acérée possible, créant ainsi une couleur vert foncé
- 1/4" de diamètre de tête
- Uniquement pour usage tout-terrain ; non homologuée pour la route

QTÉ	LONGUEUR	RÉF.
GROS PAS		
250	9,5 mm (3/8")	**1250-0645**
1 000	9,5 mm (3/8")	**1250-0646**
250	12,7 mm (1/2")	**1250-0297**
1 000	12,7 mm (1/2")	**1250-0298**
250	15,9 mm (5/8")	**1250-0299**
1 000	15,9 mm (5/8")	**1250-0300**
250	19 mm (3/4")	**1250-0305**
1 000	19 mm (3/4")	**1250-0306**

QTÉ	LONGUEUR	RÉF.
PETIT PAS		
250	22 mm (7/8")	**1250-0301**
1 000	22 mm (7/8")	**1250-0302**
250	25,4 mm (1")	**1250-0303**
1 000	25,4 mm (1")	**1250-0304**
250	31,75 mm (1 1/4")	**1250-0648**
500	31,75 mm (1 1/4")	**1250-0649**
250	38,1 mm (1 1/2")	**1250-0650**
500	38,1 mm (1 1/2")	**1250-0651**



1250-0422



1250-0641



1250-0428

CLOUS TWIST

- Les clous Twist Gripper™ facilitent la traction des dameuses et autres engins lourds.
- Vis hexagonales en acier carbone de haute qualité, avec un insert en carbure et des filetages spécialement conçus
- Ils sont électrozingués, ce qui crée une couche anti-corrosion stoppant l'oxydation, et sont donc plus durables.
- Elles sont toutes équipées de pas extrêmement gros, qui donnent aux vis Twist Woody une force de maintien suffisante pour rester en place, saison après saison, et qui permettent de les retirer facilement
- La pointe en carbure améliore la traction sur de nombreuses surfaces : neige, glace, boue, pierres glissantes, bois, boue durcie, graviers, collines
- Offre également une traction supplémentaire pour les virages et les surprises qui se cachent sous l'eau
- Emballage : récipient en plastique résistant et clairement identifié, pour un envoi et une présentation faciles

DESCRIPTION	LONGUEUR TOTALE	UTILISATION (SUSCEPTIBLE DE VARIER SELON LA HAUTEUR DU CRAMPON DU PNEU)	QTÉ DANS LOT	RÉF.
Grip-It™	13 mm (0,512")	Bottes, cuissardes, quads/SSV	25	**1250-0422**
Attack™-20	20 mm (0,787")	Quads, SSV, motos,	100	**1250-0641**
		béquilles de fourche, mini-pelles, tracteurs	500	**1250-0642**
Attack™-25	25 mm (0,984")	Quads, SSV, motos,	100	**1250-0428**
		béquilles de fourche, mini-pelles, tracteurs	500	**1250-0429**

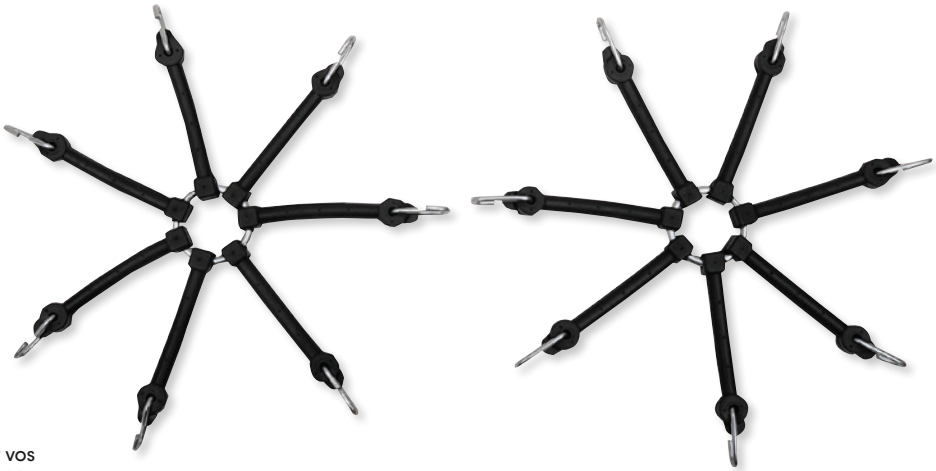

TENDEURS DE CHAÎNE POUR PNEU

- Sept points d'attache pour maintenir vos chaînes pour pneu serrées et uniformes
- En caoutchouc lourd
- Vente par paire

DESCRIPTION	RÉF.
Tendeurs de chaîne	**0366-0018**

Les produits avec une référence GRIS GRAS sont nouveaux pour 2024.





MOOSE UTILITY DIVISION

CHAÎNES POUR PNEUS

- Roulez sur la neige glissante et sur la glace avec ces chaînes pour pneus V-bar pour quad/SSV
- Améliorent la traction
- Avec boîte de rangement style boîte à outils
- Disponibles pour pratiquement tous les quads/SSV
- Disponibles en quatre tailles pour une installation rapide et facile
- Veuillez commander la pièce 0366-0002 pour une utilisation sur des pneus 27" et 28"
- Vente par paire
- Boîte de rangement de rechange également disponible séparément

REMARQUE : Toujours vérifier le jeu après installation.

TAILLE DU PNEU	FABRICANT PNEU	MODÈLE DE PNEU	RÉF.
20x10.00-9	Dunlop	KT185B	M91-60008
21x10.00-8	Duro	AT	M91-60008
22x10.00-10	Dunlop	KT705, KT765A, KT857	M91-60008
22x10.00-10	Cheng Shin	AT	M91-60008
22x10.00-10	Kenda	Pathfinder AT	M91-60008
22x10.00-8	Dunlop	K1537	M91-60008
22x10.00-8	Maxxis	Maverick	M91-60008
22x10.00-9	Dunlop	KT155, KT175, KT775B	M91-60008
22x10.00-9	Goodyear	HP	M91-60008
22x10.00-9	Ohtsu	PV702	M91-60008
22x11.00-10	Dunlop	KT406A	M91-60008
22x11.00-10	Titane	AT489	M91-60008
22x11.00-10	Goodyear	Wrangler Sport	M91-60008
22x11.00-10	Goodyear/Titan	Terra	M91-60008
22x11.00-10	Carlisle	Badlands	M91-60009
22x11.00-10	Dunlop	KT765, KT869, KT869A	M91-60009
22x11.00-10	Itp	Holeshot XCT	M91-60009
22x11.00-8	Bridgestone	MH02, MH02A	M91-60008
22x11.00-8	Dunlop	KT517, KT529	M91-60008
22x11.00-8	Irc	EL08	M91-60008
22x11.00-8	Ohtsu	H-Track, Pro-Vector 301	M91-60008
22x11.00-9	Dunlop	KT827	M91-60008
22x7.00-10	Maxxis	AT	M91-60008
22x9.00-10	Ohtsu	H-Track P/V702	M91-60008
22x9.00-8	Goodyear	ATT 902	M91-60008
23x8-10	Dunlop	KT401	M91-60008
23x8-10	Dunlop	KT405	M91-60008
23x10.00-12	Dunlop	KT407	M91-60008
23x10.00-12	Maxxis	Lynx	M91-60009
23x11.00-10	Dunlop	KT869	M91-60010
23x8.00-11	Ohtsu	A/T 504	M91-60008
24x10.00-11	Bridgestone	Dirt Hook 14	M91-60009
24x10.00-11	Dunlop	KT962A, KY962	M91-60009
24x10.00-11	Goodyear	Tracker ATT, Tracker MP	M91-60010
24x10.00-12	Dunlop	KT405H	M91-60010
24x11.00-10	Dunlop	KT765, KT869	M91-60009
24x11.00-10	Goodyear	Wrangler Sport	M91-60009
24x11.00-10	Titane	AT489	M91-60009
24x11.00-10	Duro	Excavator	M91-60010
24x11.00-12	Carlise	AT489	M91-60009
24x11.00-12	Titane	AT489	M91-60009
24x11.00-9	Bridgestone	Dirt Hook-10	M91-60010
24x11.5-10	Titane	AT489	M91-60010
24x12.00-12	Dunlop	KT405H	M91-60010
24x13.00-9	Dunlop	KT724	M91-60010
24x8.00-11	Goodyear	Tracker ATT	M91-60008
24x9.00-11	Bridgestone	Dirt Hook	M91-60009
24x9.00-11	Goodyear	ATT 913	M91-60009
24x9.00-11	Ohtsu	A/T 502, H-Trac A/T	M91-60009
24x9.00-12	Titane	AT480, AT489	M91-60009
25x10.00-10	Duro	AT	M91-60008
25x10.00-10	Dunlop	KT126	M91-60010
25x10.00-11	Dunlop	KT405B	M91-60010
25x10.00-12	Dunlop	KT127, KT135	M91-60009
25x10.00-12	Titane	AT489	M91-60009
25x10.00-12	Bridgestone	Dirt Hook	M91-60010
25x10.00-12	Carlisle	Trail Wolf	M91-60010
25x10.00-12	Dunlop	AT, KT125, KT127, KT127A, KT135, KT185, KT195, KT405A, KT405C, KT405D, KT405E, KT405H, KT406, KT415, KT645, KT955, KT127	M91-60010
25x10.00-12	Goodyear	Rawhide RS	M91-60010
25x10.00-12	Kenda	Radial Bounty Hunt	M91-60010
25x10.00-12	Maxxis	AT, M912Y, NHS	M91-60010
25x10.00-12	Ohtsu	H-Trak, H-Trak ZA602, U/R 301, ZA602	M91-60010
25x10.00-13	Dunlop	KT405G	M91-60010
25x11.00-10	Dunlop	KT125, KT125M, KT905	M91-60010
25x11.00-10	Goodyear	Tracker CL, Tracker P	M91-60010
25x11.00-12	Carlisle	Trail Wolf	M91-60010
25x11.00-12	Carlisle	ACT, AT489, Badlands XTR, TrailWolf	M91-60010
25x11.00-12	Dunlop	KT127, KT127B	M91-60010
25x11.00-12	Goodyear	Rawhide, Rawhide Grip	M91-60010
25x11.00-12	Ohtsu	H-Trak ZA601	M91-60010
25x11.00-12	Titane	AT489	M91-60010
25x11.00-9	Dunlop	KT687	M91-60008
25x11.00-9	Goodyear	ATT 912	M91-60009
25x12.00-10	Dunlop	KT121, KT125, KT125M, KT825	M91-60010
25x12.00-10	Goodyear	Tracker P	M91-60010
25x12.00-12	Dunlop	KT127B	M91-60010
25x12.00-9	Dunlop	KT430	M91-60009
25x12.00-9	Bridgestone	Dirt Hook-04	M91-60010
25x12.00-9	Dunlop	KT405, KT565, KT725M	M91-60010
25x12.00-9	Ohtsu	H-Trac 501, H-Trac-II, Pro/Am 501	M91-60010
25x8.00-12	Bridgestone	Dirt Hook	M91-60008
25x8.00-12	Carlisle	ACT, Trail Wolf	M91-60008
25x8.00-12	Dunlop	KT401A, KT401C	M91-60008
25x8.00-12	Dunlop	KT121, KT191, KT402, KT404, KT951	M91-60009
25x8.00-12	Goodyear	Rawhide RS	M91-60009
26x10.00-12	Carlisle	Trail Wolf	M91-60010
26x10.00-12	Ohtsu	ZA601SP	M91-60010
26x10.5-12	Titane	AT495	M91-60010
26x11.00-12	Goodyear	Rawhide MT/R	M91-60010
26x11.00-12	Polaris	PXT	M91-60010

DESCRIPTION	RÉF.
Chaînes V-Bar 8, 37 cm l x 132 cm L (14,5" x 52")	M91-60008
Chaînes V-Bar 9, 37 cm (l) x 137 cm (L) (14,5 pouces x 54 pouces)	M91-60009
Chaînes V-Bar 10, 43 cm (l) x 142 cm (L) (17 pouces x 56 pouces)	M91-60010
Chaînes V-Bar 11, 43 cm (l) x 168 cm (L) (17 pouces x 66 pouces), pour une utilisation sur des pneus de 27 pouces et 28 pouces	0366-0002
Boîte de rangement de rechange, type boîte à outils	0366-0003



Les produits avec une référence GRIS GRAS sont nouveaux pour 2024.

CHENILLES DE QUAD/SSV

PIÈCES DE RECHANGE – VOIR LES DIAGRAMMES DES PIÈCES D'ORIGINE DU MANUEL DU PROPRIÉTAIRE OU LE SITE CAMSO POUR LES RÉFÉRENCES CAMSO.



4S1 avant

SSV 4S1

- Ce système de chenilles atteint le niveau de performance supérieur dans toutes les conditions
- Vous ne trouverez tout simplement aucun autre kit de chenilles offrant ce niveau de qualité de conduite, de performance, de durabilité et de simplicité d'utilisation
- C'est le système de chenilles de choix pour n'importe quelle application, y compris la neige profonde, les marais, les marécages, la boue et les tourbières
- Conserve la capacité de charge du véhicule
- Transmission propre aux moteurs de 300cc et plus
- Interchangeable avec plus de 99 % des marques et modèles de SxS
- Passage rapide et aisé des roues aux chenilles, et vice-versa
- Le tendeur de verrouillage amélioré augmente la résistance, la précision d'ajustement et la facilité d'entretien
- Niveau à bulle et bouchon d'huile pour faciliter l'installation et le réglage avec une précision accrue
- Le châssis en acier plein avec géométrie améliorée accroît la durabilité sur terrains non neigeux ainsi que la répartition du poids
- Les amortisseurs en caoutchouc avec suspension améliorée du châssis minimisent les vibrations, augmentent le confort de conduite, la stabilité et la durabilité globale

Non recommandé pour une utilisation au-delà de 40 km/h (25 mph).

QUE COMMANDER ?
Quantité 1 : Kit chenilles Tatou T4S1 (4 chenilles incluses)
Quantité 1 : Kit d'adaptateur (montage des chenilles sur un UTV)
(Commandez les deux kits pour avoir tout le nécessaire pour un SSV.)

QUAD X4S

- La structure de l'armature en acier massif optimisée garantit une meilleure direction avant et des manœuvres plus fluides
- Roulements de moyeu doubles et carter à bain d'huile pour une durabilité maximale
- Les roues d'extrémité et intermédiaires boulonnées sont munies de roulements doubles interchangeables afin d'accroître la longévité et de simplifier l'entretien
- Chenilles montées à l'avant, avec côtés flexibles, légèrement courbées vers l'intérieur pour une maniabilité homogène et une conduite plus agréable qu'avec les chenilles plates classiques



X4S arrière

SSV X4S

- Chenilles pour SSV extrêmement polyvalentes et économiques
- Destinées aux petits SSV et à ceux de taille moyenne à 3 places maximum
- La structure de l'armature en acier massif optimisée garantit une meilleure direction avant et des manœuvres plus fluides
- Roulements de moyeu doubles et carter à bain d'huile pour une durabilité maximale
- Les roues d'extrémité et intermédiaires boulonnées sont munies de roulements doubles interchangeables afin d'accroître la longévité et de simplifier l'entretien
- Chenilles montées à l'avant, avec côtés flexibles, légèrement courbées vers l'intérieur pour une maniabilité homogène et une conduite plus agréable qu'avec les chenilles plates classiques

QUE COMMANDER ?
Quantité 1 : Kit chenilles X4S
Quantité 1 : Kit d'adaptateur (montage des chenilles sur un quad)
(commandez les deux kits pour avoir tout ce qui est requis pour un quad)

Les produits avec une référence GRIS GRAS sont nouveaux pour 2024.

CHENILLES DE QUAD/SSV (SUITE)

PIÈCES DE RECHANGE – VOIR LES DIAGRAMMES DES PIÈCES D'ORIGINE DU MANUEL DU PROPRIÉTAIRE OU LE SITE CAMSO POUR LES RÉFÉRENCES CAMSO.

MODÈLES	PIGNON	COURONNE	RÉF. KIT D'ADAPTATEUR	RÉF. CHÂSSIS QUAD/SSV X4S	RÉF. CHÂSSIS SSV 4S1	REMARQUES
ARCTIC CAT/TEXTRON						
350 4x4 12	16	16	-	**4510-1466**	-	
366 4x4/SE 08-11	16	16	-	**4510-1466**	-	
400 Alterra 16-17	16	16	-	**4510-1466**	-	
400 CORE 13	16	16	-	**4510-1466**	-	
400 TRV Automatic/Plus 07-10	16	16	-	**4510-1466**	-	
400 TRV CORE 13-14	16	16	-	**4510-1466**	-	
400 14-15	16	16	-	**4510-1466**	-	
400(i) 4x4 04	16	16	-	**4510-1466**	-	
400(i) 4x4 Limited Edition 05-08	16	16	-	**4510-1466**	-	
425(i) 4x4/SE/GT 11-12	16	16	-	**4510-1466**	-	
450 14-15	16	16	-	**4510-1466**	-	
450 4x4 H1 EFI/LTD 10-12	16	16	-	**4510-1466**	-	
450 Alterra 16	16	16	-	**4510-1466**	-	
450 CORE 13	16	16	-	**4510-1466**	-	
450 TRV/GT(i) 11-12	16	16	-	**4510-1466**	-	
500 14-17	16	16	-	**4510-1466**	-	
500 Alterra 17	16	16	-	**4510-1466**	-	
500 Alterra 18	16	16	-	**4510-1466**	-	
500 Alterra TRV 17	16	16	-	**4510-1466**	-	
500 Alterra TRV 20	16	16	-	**4510-1466**	-	
500 CORE 13	16	16	-	**4510-1466**	-	
500 Prowler HDX/XT/Limited 14-17	16	16	-	**4510-1466**	**4510-1100**	
500 TRV Automatic/Plus 08	16	16	-	**4510-1466**	-	
500 TRV automatic 4x4 04-06	16	16	-	**4510-1466**	-	
500 TRV/CORE 13-15	16	16	-	**4510-1466**	-	
500 XT 13-14	16	16	-	**4510-1466**	-	
500(i) 4x4 04	16	16	-	**4510-1466**	-	
500(i) 4x4/LE 05-09	16	16	-	**4510-1466**	-	
550(i) H1 EFI/S/LTD/GT/XT 09-14	16	16	-	**4510-1466**	-	
550(i) Prowler XT/H1/EFI 09-15	16	16	-	**4510-1421**	**4510-0949**	
550 Alterra TRV XT 17	16	16	-	**4510-1466**	-	
550 CORE 13	16	16	-	**4510-1466**	-	
550 TRV H1 EFI/LE 09	16	16	-	**4510-1466**	-	
550 TRV H1/GT/EFI/Cruiser/XT/LTD/EPS 10-15	16	16	-	**4510-1466**	-	
650 H1 4x4 Automatic 06-10	16	16	-	**4510-1466**	-	
650 H1 4x4 Automatic 11-12	17	17	-	**4510-1421**	-	
650 Mud Pro EFI 4x4 H1 10-11	17	17	-	**4510-1421**	-	
650 Prowler XT H1 06-09	18	18	-	**4510-1422**	**4510-0950**	
650 TRV H1/Plus 07-09	17	17	-	**4510-1421**	-	
650(i) 4x4 05	16	16	-	**4510-1466**	-	
650(i) 4x4 12	17	17	-	**4510-1421**	-	
650(i) 4x4 Automatic 04	16	16	-	**4510-1466**	-	
700 4x4 Diesel 07-08	18	18	-	**4510-1422**	-	
700 Alterra Mud Pro LTD 18-19	18	18	-	**4510-1422**	-	
700 Alterra TBX 18-20	17	17	-	**4510-1421**	-	HW
700 Alterra TRV 19-20	18	18	-	**4510-1422**	-	
700 Alterra TRV XT 17	18	18	-	**4510-1422**	-	
700 Alterra TRV/EPS 20-21	18	18	-	**4510-1422**	-	
700 Alterra VLX/EPS 18	17	17	-	**4510-1421**	-	
700 CORE 13	18	18	-	**4510-1422**	-	
700 Prowler HDX XT/EPS/LTD/SE/Hunter Edition 11-17	18	18	-	-	**4510-0950**	A
700 Prowler XT/XTX/H1/EFI/LE/EPS 08-15	18	18	-	-	**4510-0950**	
700 Prowler XT EPS 16-17	18	18	-	-	**4510-0950**	
700 TBX/Super Duty/Diesel/EPS/SE 10-17	17	17	-	**4510-1421**	-	HW
700 TRV H1 EFI/Cruiser/LE/XT/GT/LTD/EPS/SE 08-16	18	18	-	**4510-1422**	-	
700 VLX 17	17	17	-	**4510-1421**	-	
700(i) EFI 4x4 H1 TBX/LTD/GT/XT 10-13	17	17	-	**4510-1421**	-	HW
700(i) H1 EFI/S/SE/LTD/GT/XT 06-14	18	18	-	**4510-1422**	-	
700(i) H1 EFI Mud Pro/Limited/EPS 09-17	18	18	-	**4510-1422**	-	
1000 Alterra TRV XT 17	18	18	-	**4510-1422**	-	
1000 Mud Pro/H2/LTD/EPS/SE 10-17	18	18	-	**4510-1422**	-	
1000 Prowler XT/XTZ/BAJA/EPS 09-17	18	18	-	-	**4510-0950**	A
1000 Thundercat EFI H2 Automatic/SE/LE 08-11	18	18	-	**4510-1422**	-	
1000 TRV H2 EFI Cruiser/GT/Limited/XT/EPS 09-15	18	18	-	**4510-1422**	-	
1000 Wildcat/H.O/X/Limited/EPS/SE 12-17	18	18	-	-	**4510-0950**	A

A. Certaines restrictions s'appliquent.
HW. Heavy Worker Edition.

Suite de la section CHENILLES DE QUAD/SSV page suivante.

Les produits avec une référence **GRIS GRAS** sont nouveaux pour 2024.

CHENILLES DE QUAD/SSV (SUITE)

PIÈCES DE RECHANGE – VOIR LES DIAGRAMMES DES PIÈCES D'ORIGINE DU MANUEL DU PROPRIÉTAIRE OU LE SITE CAMSO POUR LES RÉFÉRENCES CAMSO.

MODÈLES	PIGNON	COURONNE	RÉF. KIT D'ADAPTATEUR	RÉF. CHÂSSIS QUAD/SSV X4S	RÉF. CHÂSSIS SSV 4S1	REMARQUES
ARCTIC CAT/TEXTRON (SUITE)						
1000 Wildcat 4/4X/Limited/EPS 13-17	18	18	-	-	**4510-0950**	A
1000 XT/EPS 16-17	18	18	-	**4510-1422**	-	
1000(i) LTD/GT/XT/EPS 11-15	18	18	-	**4510-1422**	-	
ARGO						
500 Xplorer XR/EPS/LE 18-19	16	16	-	**4510-1466**	-	
500 Xplorer XRT/EPS/LE 18-19	16	16	-	**4510-1466**	-	
1000 Xplorer XRT LE 18-19	18	18	-	**4510-1422**	-	
BOBCAT						
500 3400 4x4 Gas/XL 11-14	16	15	-	-	-	
570 3400 4x4 Gas/XL 15-19	17	16	-	-	**4510-1096**	D
904 3600 4x4 Diesel 14-15	17	16	-	-	**4510-1096**	F, D
904 3650 4x4 Diesel 14-15	17	16	-	-	**4510-1096**	F, D
1028 3400 4x4 Diesel/XL 15-19	17	16	-	-	**4510-1096**	D
1028 3600 4x4 Diesel 16-19	17	16	-	-	**4510-1096**	F, D
1028 3650 4x4 Diesel 16-19	17	16	-	-	**4510-1096**	F, D
BOMBARDIER/BRP/CAN-AM						
400 Outlander/XT 06-15	16	16	-	**4510-1423**	-	
400 Outlander MAX/XT 06-15	16	16	-	**4510-1423**	-	
450 Outlander/L/DPS/Hunter Edition 15-22	16	16	-	**4510-1423**	-	
450 Outlander MAX/L/DPS 15-22	16	16	-	**4510-1423**	-	
500 Defender HD5/DPS 17-21	16	16	-	**4510-1466**	**4510-1100**	
570 Renegade/X mr 19-22	17	17	**4510-1250**	-	-	
650 Outlander/XT/DPS/X mr 13-18	18	18	-	**4510-1445**	-	
650 Outlander/XT/DPS/X mr/North Edition/ Hunting Edition 19-22	18	18	**4510-1250**	**4510-1445**	-	
650 Outlander/XT/XT-P 06-12	18	18	-	**4510-1445**	-	
650 Outlander MAX/XT/DPS 13-18	18	18	-	**4510-1445**	-	
650 Outlander MAX/XT/DPS/North Edition 19-22	18	18	**4510-1250**	**4510-1445**	-	
650 Outlander MAX/XT/XT-P 06-12	18	18	-	**4510-1445**	-	
650 Renegade X mr 22-23	18	18	**4510-1250**	**4510-1445**	-	
700 Defender HD7/DPS 22-23	17	17	-	-	**4510-0949**	
700 Defender HD7 MAX 22-23	17	17	-	-	**4510-0949**	
700 Maverick Trail/DPS 22-23	18	18	**4510-1419**	-	**4510-0950**	
800 Commander/XT/R/DPS 11-20	18	18	-	-	**4510-0988**	A
800 Commander MAX/DPS/XT 17-20	18	18	-	-	**4510-0988**	A
800 Defender HD8/DPS/XT (triangles de suspension droits) 16-21	18	18	-	-	**4510-0950**	
800 Defender HD8/MAX/DPS/XT (triangles de suspension droits) 17-21	18	18	-	-	**4510-0950**	
800 Defender HD8 XT CAB (triangles de suspension cintrés) 18-21	18	18	-	-	**4510-0950**	
800 Maverick Trail/DPS 18-21	18	18	**4510-1419**	-	**4510-0950**	
800 Outlander XT/XT-P 06-11	18	18	-	**4510-1445**	-	
800 Outlander/R/XT/XT-P/X mr/DPS 13-15	18	18	-	**4510-1445**	-	
800 Outlander MAX/X mr/XT/XT-P/LTD 06-12	18	18	-	**4510-1445**	-	
800 Outlander MAX/R/DPS/XT/XT-P 13-15	18	18	-	**4510-1445**	-	
800 Outlander X xc 11	18	18	-	**4510-1445**	-	
800 Outlander XT/R 12	18	18	-	**4510-1445**	-	
800 Renegade/R/X xc 12-15	18	18	-	**4510-1445**	-	
800 Renegade/X xc 07-11	18	18	-	**4510-1445**	-	
850 Outlander/DPS/XT/XT-P/X mr/ North Edition 19-22	18	18	**4510-1250**	**4510-1445**	-	
850 Outlander DPS/XT/X mr/XT-P 16-18	18	18	-	**4510-1445**	-	
850 Outlander MAX XT/XT-P 16-18	18	18	-	**4510-1445**	-	
850 Outlander MAX XT/XT-P/North Edition 19-22	18	18	**4510-1250**	**4510-1445**	-	
850 Renegade/X xc 16-18	18	18	-	**4510-1445**	-	
850 Renegade/X xc 19-22	18	18	**4510-1250**	**4510-1445**	-	
900 Defender HD9/DPS/XT 22-23	18	18	-	-	**4510-0950**	
900 Defender HD9 DPS CAB (triangles de suspension cintrés) 22-23	18	18	-	-	**4510-0950**	
900 Defender HD9 MAX/DPS/XT 22-23	18	81	-	-	**4510-0950**	
900 Maverick X3/HO/Turbo/R/X ds/X rc/X mr (64" de large uniquement) 17-23	18	18	-	-	**4510-0950**	A, E
900 Maverick X3 MAX Turbo/ R/X ds (64 pouces de large uniquement) 17-23	18	18	-	-	**4510-0950**	A, E
1000 Commander/XT/X/LIMITED/DPS/XT-P 11-20	18	18	-	-	**4510-0988**	A
1000 Commander MAX DPS/XT/Limited (4 places) 14-20	18	18	-	-	**4510-0988**	A

A. Certaines restrictions s'appliquent.
D. Modification permanente du véhicule requise.
E. Réduction importante de la vitesse.
F. Aucune compatibilité avec les accessoires.

Les produits avec une référence **GRIS GRAS** sont nouveaux pour 2024.

CHENILLES DE QUAD/SSV (SUITE)

PIÈCES DE RECHANGE – VOIR LES DIAGRAMMES DES PIÈCES D'ORIGINE DU MANUEL DU PROPRIÉTAIRE OU LE SITE CAMSO POUR LES RÉFÉRENCES CAMSO.

MODÈLES	PIGNON	COURONNE	RÉF. KIT D'ADAPTATEUR	RÉF. CHÂSSIS QUAD/SSV X4S	RÉF. CHÂSSIS SSV 4S1	REMARQUES
BOMBARDIER/BRP/CAN-AM (SUITE)						
1000 Defender HD10/DPS/XT/XT-P/ Hunter Edition (triangles de suspension droits) 16-19	18	18	-	-	**4510-0950**	
1000 Defender HD10 CAB/Hunting Edition (triangles de suspension droits) 16-17	18	18	-	-	**4510-0950**	
1000 Defender HD10 DPS/XT/XT-P/MAX (triangles de suspension cintrés) 20-23	18	18	-	-	**4510-0950**	
1000 Defender HD10 MAX DPS/XT (triangles de suspension droits) 17-19	18	18	-	-	**4510-0950**	
1000 Defender HD10 MAX XT CAB/Lone Star/ Limited (triangles de suspension cintrés) 18-22	18	18	-	-	**4510-0950**	
1000 Defender HD10 PRO/Lone Star/ Limited (triangles de suspension cintrés) 21,5-23	18	18	-	-	**4510-0950**	
1000 Defender HD10 XT CAB/Hunting Edition (triangles de suspension cintrés) 18-23	18	18	-	-	**4510-0950**	
1000 Maverick/X rs/DPS/X mr 13-18	18	18	-	-	**4510-0950**	A
1000 Maverick MAX/X rs/DPS/X mr (4 places) 14-18	18	18	-	-	**4510-0950**	A
1000 Maverick MAX Turbo/X ds/X rs (4 places) 15-17	18	18	-	-	**4510-0950**	A, E
1000 Maverick Sport/DPS/MAX/R 19-23	18	18	-	-	**4510-0950**	
1000 Maverick Trail/DPS 18-23	18	18	**4510-1419**	-	**4510-0950**	
1000 Maverick Turbo/X ds/X rs 15-17	18	18	-	-	**4510-0950**	A, E
1000 Maverick XC/X xc/DPS (60 pouces de large uniquement) 14-18	18	18	-	-	**4510-0950**	A
1000 Outlander/DPS/XT/XT-P/X mr/X xc 12-18	18	18	-	**4510-1445**	-	
1000 Outlander/DPS/XT/XT-P/X mr/X xc/ Hunting Edition 19-23	18	18	**4510-1250**	**4510-1445**	-	
1000 Outlander MAX DPS/XT/XT-P/Limited 13-18	18	18	-	**4510-1445**	-	
1000 Outlander MAX XT/XT-P/Limited 19-23	18	18	**4510-1250**	**4510-1445**	-	
1000 Renegade/X xc/X mr 12-18	18	18	-	**4510-1445**	-	
1000 Renegade/X xc/X mr 19-23	18	18	**4510-1250**	**4510-1445**	-	
CFMOTO						
400 C Force/HO/EPS/LX/1UP 16-22	16	16	-	**4510-1466**	-	
400 C Force/HO/EPS/LX/2UP 16-22	16	16	-	**4510-1466**	-	
450 C Force (Europe uniquement) 16-21	16	16	-	**4510-1466**	-	
500 C Force - Trail tracker EX/EPS/Matrix 07-16	16	16	-	**4510-1466**	-	
500 U Force HO/EPS/LX 16-23	16	16	-	**4510-1466**	**4510-1100**	G
500 Yukon 06	16	16	-	**4510-1466**	-	
500 Z Force/HO/TRAIL/EPS/LX (50 pouces/53 pouces de large seulement) 16-20	16	16	**4510-1420**	**4510-1466**	**4510-1100**	G
520 C Force L DLX (Europe uniquement) 17-20	16	16	-	**4510-1466**	-	
550 C Force (Europe uniquement) 15-20	16	16	-	**4510-1466**	-	
550 U Force (Europe uniquement) 16-20	16	16	-	**4510-1466**	**4510-1100**	G
600 C Force - Trail Tracker EX/Terralander X6 11-14	17	17	-	**4510-1421**	-	
600 C Force (Europe uniquement) 19-20	16	16	-	**4510-1466**	-	
600 C Force (USA uniquement) 19	16	16	-	**4510-1466**	-	
600 C Force/EPS/Touring 20-21	17	17	-	**4510-1421**	-	
600 Z Force - Snyper EFI/Terracross/ Z6 (sauf EX) 11-15	17	17	-	**4510-1466**	**4510-1100**	
625 C Force DLX EPS (Europe uniquement) 20-21	17	17	-	**4510-1421**	-	
800 C Force - Terralander - X8/EPS (triangles de suspension inférieurs en aluminium) 13-18	17	17	-	**4510-1421**	-	
800 C Force - Terralander - X8/EPS (triangles de suspension inférieurs en acier) 12-18	17	17	-	**4510-1421**	-	
800 U Force - Tracker/EPS (53 pouces de large seulement) 14	17	17	-	-	**4510-0949**	A
800 U Force - Tracker/EPS/LX (57 pouces de large seulement) 14-23	17	17	-	-	**4510-0949**	G
800 Z Force - Snyper/EX/EPS/LX (59 pouces de large seulement) 14-23	18	18	**4510-0746**	-	**4510-0950**	A
800 Z Force - Snyper/TRAIL/EPS (50 pouces/53 pouces de large seulement) 15-23	18	18	**4510-1420**	-	**4510-0950**	G
820 C Force (Europe uniquement) (triangles de suspension inférieurs en aluminium) 17-19	17	17	-	**4510-1421**	-	
820 C Force (Europe uniquement) (triangles de suspension inférieurs en acier) 17-19	17	17	-	**4510-1421**	-	
850 C Force DLX EPS (Europe uniquement) 18-23	18	18	**4510-1218**	**4510-1445**	-	
1000 C Force/EPS LX 19-23	18	18	**4510-1218**	**4510-1445**	-	
1000 C Force Overland 21-23	18	18	**4510-1218**	**4510-1445**	-	
1000 U Force/EPS LX 19-23	18	18	**4510-1252**	-	**4510-0950**	
1000 Z Force/EPS LX 18-21	18	18	**4510-0746**	-	**4510-0950**	
GRAVELY						
570 Atlas JSV 3000 EFI 15-18	17	16	-	-	**4510-1096**	D

A. Certaines restrictions s'appliquent.
D. Modification permanente du véhicule requise.
E. Réduction importante de la vitesse.
G. Interférence permanente.

Suite de la section CHENILLES DE QUAD/SSV page suivante.

Les produits avec une référence GRIS GRAS sont nouveaux pour 2024.

CHENILLES DE QUAD/SSV (SUITE)

PIÈCES DE RECHANGE – VOIR LES DIAGRAMMES DES PIÈCES D'ORIGINE DU MANUEL DU PROPRIÉTAIRE OU LE SITE CAMSO POUR LES RÉFÉRENCES CAMSO.

MODÈLES	PIGNON	COURONNE	RÉF. KIT D'ADAPTATEUR	RÉF. CHÂSSIS QUAD/SSV X4S	RÉF. CHÂSSIS SSV 4S1	REMARQUES
GRAVELY (SUITE)						
570 Atlas JSV 6000 EFI Crew 15-18	17	16	-	-	**4510-1096**	D
1028 Atlas JSV 3000 Diesel 15-18	17	16	-	-	**4510-1096**	D
1028 Atlas JSV 6000 Diesel Crew 15-18	17	16	-	-	**4510-1096**	D
HONDA						
420 TRX Foreman/Rancher (suspension indépendante arrière) 09-14	16	16	-	**4510-1466**	-	
420 TRX Foreman/Rancher (essieu rigide arrière) 07-13	16	16	-	**4510-1423**	-	
500 TRX Foreman 05-11	16	16	-	**4510-1423**	-	
500 TRX Foreman 12-13	16	16	-	**4510-1423**	-	
500 TRX Foreman 4x4/EPS/ES 14-19	16	16	-	**4510-1423**	-	
500 TRX Rubicon/EPS 05-14	16	16	-	**4510-1423**	-	
520 TRX Foreman 4x4/EPS/ES 20-21	16	16	-	**4510-1423**	-	
650 TRX Rincon 03-05	16	16	-	**4510-1466**	-	
680 TRX Rincon 06-14	16	16	-	**4510-1466**	-	
700 Pioneer 14-16	16	16	**4510-1453**	**4510-1466**	**4510-1100**	D
700 Pioneer 4 (4 places) 14-16	16	16	**4510-1453**	-	**4510-1100**	D
JOHN DEERE						
550 Gator XUV 4x4 12-16	16	16	-	**4510-1466**	**4510-1100**	
550 Gator XUV 4x4 S4 12-16	16	16	-	-	**4510-1100**	
560 XUV/E 16-22	16	16	-	**4510-1466**	**4510-1100**	
560 XUV E S4/E 16-22	16	16	-	-	**4510-1100**	
590 XUVi/direction assistée/E/M/ édition spéciale noire 16-23	16	16	-	**4510-1466**	**4510-1100**	
590 XUVi S4/direction assistée/E/M 16-23	16	16	-	-	**4510-1100**	
625(i) Gator XUV 4x4 10-16	17	16	**4510-0767**	-	**4510-1084**	G
825 XUV/direction assistée/Midnight Black SE/S4/E/M 10-20	18	17	**4510-0767**	-	**4510-1083**	A, G
825 XUV M S4 (à partir du n° de série 040001) 21-23	17	17	**4510-0767**	-	**4506-0008**	G, J
835 XUV E/M/M CAB/M HVAC/R 18-20	18	17	**4510-1215**	-	**4510-1083**	G
835 XUV E/M/M CAB/M HVAC/R/Honor Edition (à partir du n° de série 040001) 21-22	17	17	**4510-1215**	-	**4506-0008**	G, J
850(i) Gator RSX/Sport/Trail/Midnight Black SE 12-15	18	18	-	-	**4510-0950**	A
860 RSX i/E/M 16-20	18	18	-	-	**4510-0950**	A
865 XUV E/M/M CAB/M HVAC/R 18-20	17	16	**4510-1215**	-	**4510-1084**	G
865 XUV E / M / M CAB / M HVAC / R (à partir du n° de série 040001) 21-23	17	17	**4510-1215**	-	**4506-0008**	
855D XUV/direction assistée/S4/E/M 10-20	17	16	**4510-0767**	-	**4510-1084**	G
855D XUV M S4 (à partir du n° de série 040001) 21-23	17	17	**4510-0767**	-	**4506-0008**	
KAWASAKI						
620 KAF Mule 3010/Trans 4x4 05-08	15	16	-	-	**4510-1605**	C
650 KVF A/D/E Brute Force (essieu rigide arrière) 02-14	16	16	-	**4510-1423**	-	
650 KVF G/H/F Brute Force 06-14	17	17	-	**4510-1421**	-	B, C
700 KVF A/B/D (essieu rigide arrière) 04-07	16	16	-	**4510-1423**	-	
750 KVF Brute Force/EPS/SE 05-23	17	17	-	**4510-1421**	-	B, C
750 Teryx 4x4/LE/SPORT 08-13	18	18	-	**4510-1422**	**4510-0950**	A
800 Mule Pro FX/FXT/FXR/EPS/LE/Ranch Edition/Platinium 15-23	18	18	-	-	**4506-0005**	G
950 KAF Mule 4010 Diesel/Trans 09-10	15	16	-	-	**4510-1605**	C
KUBOTA						
900 RTV-X Diesel 14-23	17	17	-	-	**4510-0949**	
1100 RTV-X C Diesel 14-23	17	17	-	-	**4510-0949**	
1120 RTV-X D Diesel 14-23	17	17	-	-	**4510-0949**	
1140 RTV-X (triangles de suspension arrière forgés) 16.5-23	17	17	-	-	**4510-0949**	
KYMCO						
375 MXU IRS 09-12	16	16	-	**4510-1466**	-	
450 MXU i/LE/EPS/Camo/Prime 12-18	16	16	-	**4510-1466**	-	
500 MXU 15	16	16	-	**4510-1466**	-	
500 MXU 07-11	16	16	-	**4510-1423**	-	
500 MXU i IRS/LE/EPS 09-18	16	16	-	**4510-1466**	-	
500 UXV i/LE/HE/SP/Turf/G 09-18	17	17	-	**4510-1421**	**4510-0949**	
700 MXU i/LE/EPS/Camo/Hunter/Prime 13-18	17	17	-	**4510-1421**	-	
700 UXV i/LE/EPS/HE/SP/Turf 14-17	17	17	-	**4510-1421**	**4510-0949**	
700 UXV i/LE/EPS/Hunter/Prime 18-20	17	17	**4510-1465**	**4510-1421**	**4510-0949**	
NORDIK MOTOR						
500 NK 4x4/D/L 08-09	16	16	-	**4510-1466**	-	

A. Certaines restrictions s'appliquent.
B. Kit de levage de suspension requis.
C. Dépose temporaire de pièces du corps requise.
D. Modification permanente du véhicule requise.
G. Interférence permanente.
J. Kit de conduit d'admission d'air CVT recommandé.

Les produits avec une référence GRIS GRAS sont nouveaux pour 2024.

CHENILLES DE QUAD/SSV (SUITE)

PIÈCES DE RECHANGE – VOIR LES DIAGRAMMES DES PIÈCES D'ORIGINE DU MANUEL DU PROPRIÉTAIRE OU LE SITE CAMSO POUR LES RÉFÉRENCES CAMSO.

MODÈLES	PIGNON	COURONNE	RÉF. KIT D'ADAPTATEUR	RÉF. CHÂSSIS QUAD/SSV X4S	RÉF. CHÂSSIS SSV 4S1	REMARQUES
POLARIS						
450 Sportsman 06-07	17	16	**4510-0710**	**4510-1425**	-	
450 Sportsman H.O./EPS/Utility 16-20 (pour triangles de suspension cintrés uniquement)	17	16	**4510-0710**	**4510-1425**	-	
450 Sportsman H.O./EPS/Utility 21-23	17	16	-	**4510-1425**	-	
500 Ranger 4x4/EFI 05-08	17	16	-	**4510-1425**	**4510-1096**	
500 Ranger 4x4/EFI 09	17	16	-	**4510-1425**	**4510-1096**	
500 Ranger 4x4/EFI 10-13	17	16	-	**4510-1425**	**4510-1096**	
500 Ranger Crew 4x4/EFI 11-13	17	16	-	-	**4510-1096**	
500 Sportsman (petit moyeu avant) 04.5	17	16	-	**4510-1425**	-	
500 Sportsman EFI Touring HO 08-13	17	16	-	**4510-1425**	-	
500 Sportsman H.O. 05-07	17	16	**4510-0710**	**4510-1425**	-	
500 Sportsman H.O. 08-13	17	16	**4510-0710**	**4510-1425**	-	
500 Sportsman X2 08-09	17	16	-	**4510-1425**	-	HW
550 Sportsman/XP/EPS 09-14	17	16	**4510-0712**	**4510-1425**	-	
550 Sportsman Touring/EPS 10-14	17	16	**4510-0712**	**4510-1425**	-	
550 Sportsman X2/EPS 10-14	17	16	**4510-0712**	**4510-1425**	-	HW
570 Ranger/EPS (Full-size) 15	17	16	-	**4510-1425**	**4510-1096**	
570 Ranger/EPS/Premium (Mid-size) 14-21	17	16	-	**4510-1425**	**4510-1096**	
570 Ranger SP/Crew 22-23	17	16	4506-0029	-	-	
570 Ranger Crew/EPS (Full-size) 15	17	16	-	-	**4510-1096**	
570 Ranger Crew 4/EPS/Premium (Mid-size) 16-23	17	16	-	-	**4510-1096**	
570 Ranger Crew EFI/EPS (Mid-size) 14-15	17	16	-	-	**4510-1096**	
570 Ranger Crew XP 6 (Full-size) 16	17	16	-	-	**4510-1096**	
570 Ranger XP (sans direction assistée) 16	17	16	-	**4510-1425**	**4510-1096**	
570 Sportsman/EPS/Utility 14-20	17	16	**4510-0710**	**4510-1425**	-	
570 Sportsman/EPS/Premium/Trail Package/ Utility/HD Utility LE/Utility HD 21-23	17	16	-	**4510-1425**	-	
570 Sportsman Touring/EPS 14-23	17	16	**4510-0710**	**4510-1425**	-	
600 Sportsman Twin 05-07	17	16	**4510-0710**	**4510-1425**	-	
600 Sportsman Twin 03-04,5	17	16	-	**4510-1425**	-	
700 Ranger 4x4 05-08	18	17	-	**4510-1426**	**4510-0951**	
700 Ranger Crew 4x4 08-09	17	16	-	-	**4510-1096**	
700 Ranger HD/XP 09	18	17	-	**4510-1426**	**4510-0951**	
700 Sportsman MV7 05-06	17	16	**4510-0710**	**4510-1425**	-	HW
700 Sportsman Twin 05-07	17	16	**4510-0710**	**4510-1425**	-	
700 Sportsman Twin 02-04,5	17	16	-	**4510-1425**	-	
700 Sportsman X2 08	17	16	-	**4510-1425**	-	HW
800 Ranger 6X6 EFI 10-16	18	17	-	-	**4510-0951**	
800 Ranger Crew/EFI/EPS 10-14	18	17	-	-	**4510-0951**	
800 Ranger EFI/HD/XP/XP EPS 10-14	18	17	-	**4510-1426**	**4510-0951**	
800 Ranger EFI Midsize/EPS 13-14	18	17	-	**4510-1426**	**4510-0951**	
800 Razor RZR/EPS/XC 08-14	18	17	-	**4510-1426**	**4510-0951**	A, B
800 Razor RZR 4 10-14	18	17	-	-	**4510-0951**	A
800 Razor RZR S/HO/EPS 09-14	18	17	-	-	**4510-0951**	A
800 Sportsman 6X6/Big Boss/Magnum 09-14	18	17	-	-	**4510-0951**	
800 Sportsman EFI 08-14	18	17	**4510-0710**	**4510-1426**	-	
800 Sportsman Touring 08-09	18	17	-	**4510-1426**	-	
800 Sportsman Twin EFI 05-07	18	17	**4510-0710**	**4510-1426**	-	
800 Sportsman X2 08-09	18	17	-	**4510-1426**	-	HW
850 Scrambler/XP/HO/EPS 13-22	18	17	**4510-0712**	**4510-1426**	-	
850 Sportsman (triangles de suspension cintrés) 19	18	17	**4510-1102**	**4510-1426**	-	
850 Sportsman/XP/HO/EPS (triangles de suspension droits) 09-23	18	17	**4510-0712**	**4510-1426**	-	
850 Sportsman High Lifter Edition (triangles de suspension cintrés) 16-23	18	17	**4510-1102**	**4510-1426**	-	
850 Sportsman Premium (triangles de suspension droits) 20-23	16	18	**4510-0712**	-	-	I
850 Sportsman SP (triangles de suspension droits) 15-17	16	18	**4510-0712**	-	-	I
850 Sportsman SP/Premium/ Trail Package (triangles de suspension cintrés) 18-20	16	18	**4510-1102**	-	-	I
850 Sportsman Touring/SP (triangles de suspension droits) 15-22	16	18	**4510-0712**	-	-	I
850 Sportsman Touring HO EPS (triangles de suspension droits) 10-14	18	17	**4510-0712**	**4510-1426**	-	
850 Sportsman Ultimate Trail Edition (triangles de suspension cintrés) 21-23	16	18	**4510-1102**	-	-	I
850 Sportsman WV850 HO 14	18	17	**4510-0712**	**4510-1426**	-	
850 Sportsman X2 11-12	18	17	**4510-0712**	**4510-1426**	-	HW
898 PRO XD 2000D AWD 19-21	16	17	**4510-1190**	-	-	G, I

A. Certaines restrictions s'appliquent.
B. Kit de levage de suspension requis.
G. Interférence permanente.
HW. Heavy Worker Edition.
I. Rapport court Polaris.

Suite de la section CHENILLES DE QUAD/SSV page suivante.

Les produits avec une référence GRIS GRAS sont nouveaux pour 2024.

CHENILLES DE QUAD/SSV (SUITE)

PIÈCES DE RECHANGE – VOIR LES DIAGRAMMES DES PIÈCES D'ORIGINE DU MANUEL DU PROPRIÉTAIRE OU LE SITE CAMSO POUR LES RÉFÉRENCES CAMSO.

MODÈLES	PIGNON	COURONNE	RÉF. KIT D'ADAPTATEUR	RÉF. CHÂSSIS QUAD/SSV X4S	RÉF. CHÂSSIS SSV 4S1	REMARQUES
POLARIS (SUITE)						
898 PRO XD 4000D AWD 19-21	16	17	**4510-1190**	-	-	G, I
898 Ranger Diesel (Europe uniquement) 19-21	16	17	**4510-1190**	-	-	G, I
900 Ranger Crew XP/Crew 5/Crew 6 (sans direction assistée) 16-19	18	17	-	-	**4510-0951**	G
900 Ranger Crew XP/XP-6/EPS 14-15	18	17	-	-	**4510-0951**	G
900 Ranger XP (sans direction assistée) 16-19	18	17	-	-	**4510-0951**	G
900 Ranger XP/EPS/Deluxe/Hunter/Northstar 13-15	18	17	-	-	**4510-0951**	G
900 RZR (sans direction assistée, boulon de triangle de suspension arrière M10) 15-16	18	17	-	-	**4510-0951**	A
900 RZR (sans direction assistée, boulon de triangle de suspension arrière M12) 16.5-23	18	17	-	-	**4510-0951**	A
900 RZR EPS/Trail/XC (avec direction assistée, boulon de triangle de suspension arrière M10) 15-16	17	18	-	-	**4510-1093**	A, I
900 RZR EPS/Trail/XC/Premium (avec direction assistée, boulon de triangle de suspension arrière M12) 16.5-22	17	18	-	-	**4510-1093**	A, I
900 RZR S (sans direction assistée, boulon de triangle de suspension arrière M10) 15	18	17	-	-	**4510-0951**	A
900 RZR S/Trail/Sport (sans direction assistée, boulon de triangle de suspension arrière M12) 15.5-23	18	17	**4510-0855**	-	**4510-0951**	A
900 RZR S EPS (avec direction assistée) (boulon de triangle de suspension arrière M10) 15	17	18	-	-	**4510-1093**	A, I
900 RZR S EPS/Premium (avec direction assistée, boulon de triangle de suspension arrière M12) 15.5-20	17	18	**4510-0855**	-	**4510-1093**	A, I
900 RZR S4 EPS (4 places) 15-18	17	18	**4510-0855**	-	**4510-1093**	A, I
900 RZR XP/EPS/Jagged X 11-14	18	17	-	-	**4510-0951**	A
900 RZR XP 4 (4 places) 12-14	18	17	-	-	**4510-0951**	A
904 Brutus/HD/PTO 13-14	17	16	-	-	**4510-1096**	F
904 Ranger 4x4 Diesel 11-14	17	16	-	-	**4510-1096**	
904 Ranger Crew 4x4 Diesel 11-14	17	16	-	-	**4510-1096**	
904 Ranger Diesel HST 14	17	16	-	-	**4510-1096**	F
1000 General/General 4/EPS/Deluxe/ Premium/Ride Command 16-23	17	18	**4510-0855**	-	**4510-1093**	A, E, I
1000 PRO XD 2000G AWD 20-21	16	17	**4510-1190**	-	-	G, I
1000 PRO XD 4000G AWD 20-21	161	17	**4510-1190**	-	-	G, I
1000 Ranger/EPS/Premium 20	16	17	**4510-1190**	-	-	G, I
1000 Ranger/EPS/Premium 21-23	16	17	**4510-1611**	-	-	G, I
1000 Ranger Crew/EPS/Premium 20	16	17	**4510-1190**	-	-	
1000 Ranger Crew/EPS/Premium 21-23	16	17	**4510-1611**	-	-	G, I
1000 Ranger Crew XP/EPS 17-18	17	18	-	-	**4510-1093**	G, I
1000 Ranger Crew XP EPS/Northstar/Premium/20th 19-20	17	18	**4510-1190**	-	**4510-1093**	G, I
1000 Ranger XP Crew Premium/NorthStar/ Ultimate (triangles de suspension droits) 21-23	17	18	**4510-1611**	-	**4510-1093**	G, I
1000 Ranger XP Crew Trail Boss/Texas/NorthStar/High Lifter/ Big Game/Waterfowl (triangles de suspension cintrés) 21-22	17	18	**4510-1611**	-	**4510-1093**	G, I
1000 Ranger XP/EPS/Ranch/Hunter/Northstar (sauf High Lifter Edition) 17	17	18	-	-	**4510-1093**	G, I
1000 Ranger XP EPS/Northstar/Premium/20th/ABS 18-20	17	18	**4510-1190**	-	**4510-1093**	G, I
1000 Ranger XP Premium/NorthStar/ Ultimate (triangles de suspension droits) 21-23	17	18	**4510-1611**	-	**4510-1093**	G, I
1000 Ranger XP Trail Boss/Texas/ NorthStar/High Lifter/Big Game/ Waterfowl (triangles de suspension cintrés) 21-23	17	18	**4510-1611**	-	**4510-1093**	G, 1
1000 RZR RS1 18-22	17	18	**4510-0807**	-	**4510-1093**	A, E, I
1000 RZR S EPS/Trail/Premium/Ultimate 16-23	17	18	**4510-0855**	-	**4510-1093**	A, E, I
1000 RZR S4 EPS (4 places) 19-20	17	18	**4510-0855**	-	**4510-1093**	A, E, I
1000 RZR XP/EPS/Turbo (sauf Desert/ High lifter/Trail & Rock/Turbo S) 14-23	17	18	**4510-0807**	-	**4510-1093**	A, E, I
1000 RZR XP 4 EPS/Turbo/Dynamix/ Ride Command/Sport/ Premium (4 places) 14-22	17	18	**4510-0807**	-	**4510-1093**	A, E, I
1000 Scrambler XP 15-18	16	18	**4510-0712**	-	-	I
1000 Scrambler XP EPS 14	18	17	**4510-0712**	**4510-1426**	-	
1000 Scrambler XP S (55 pouces de large) 20-21	18	17	**4510-1458**	**4510-1426**	-	
1000 Sportsman Touring XP/LE (triangles de suspension droits) 15-21	16	18	**4510-0712**	-	-	I
1000 Sportsman XP (triangles de suspension droits) 20-21	16	18	**4510-0712**	-	-	I
1000 Sportsman XP/High Lifter/Premium/Trail Package (triangles de suspension cintrés) 16-22	16	18	**4510-1102**	-	-	I

A. Certaines restrictions s'appliquent.
E. Réduction importante de la vitesse.
F. Aucune compatibilité avec les accessoires.
G. Interférence permanente.
I. Rapport court Polaris.

Les produits avec une référence GRIS GRAS sont nouveaux pour 2024.

CHENILLES DE QUAD/SSV (SUITE)

PIÈCES DE RECHANGE – VOIR LES DIAGRAMMES DES PIÈCES D'ORIGINE DU MANUEL DU PROPRIÉTAIRE OU LE SITE CAMSO POUR LES RÉFÉRENCES CAMSO.

MODÈLES	PIGNON	COURONNE	RÉF. KIT D'ADAPTATEUR	RÉF. CHÂSSIS QUAD/SSV X4S	RÉF. CHÂSSIS SSV 4S1	REMARQUES
POLARIS (SUITE)						
1000 Sportsman XP/Hunter Edition/ Trail Package (triangles de suspension droits) 20-21	16	18	**4510-0712**	-	-	I
1000 Sportsman XP/LE/Hunter Edition (triangles de suspension cintrés) 17-22	16	18	**4510-1102**	-	-	I
1000 Sportsman XP/LE/Hunter Edition (triangles de suspension droits) 15-16	16	18	**4510-0712**	-	-	G, I
1000 Sportsman XP S (55 pouces de large) 20-23	18	17	**4510-1458**	**4510-1426**	-	
1000 Sportsman XP Touring Trail 22-23	16	18	**4510-1102**	-	-	I
1028 Brutus/HD/PTO/CAB/Deluxe 15-18	17	16	-	-	**4510-1096**	F, D
1028 Ranger Crew Diesel 15-18	18	17	-	-	**4510-0951**	
1028 Ranger Diesel 15-18	18	17	-	-	**4510-0951**	
1028 Ranger Diesel HST/Deluxe 15-18	17	16	-	-	**4510-1096**	F, D
SUZUKI						
450 LTA King Quad 08-09	16	16	-	**4510-1466**	-	
500 King Quad AXi/XC/XP/LE/ direction assistée/SE/SE+ 09-23	16	16	-	**4510-1466**	-	B, C
700 LTA King Quad 05-07	18	18	-	**4510-1422**	-	B
700 Twin Peaks 04	16	16	-	**4510-1423**	-	
750 King Quad/AXi/X/XC/XP/LE/SE/ direction assistée/SE+ 08-23	18	18	-	**4510-1422**	-	B, G
TGB						
550 Blade i/SE EPS 18-19	16	16	-	**4510-1466**	-	
550 Blade i LT/EPS 18-19	16	16	-	**4510-1466**	-	
600 Blade i/LT/EPS/SE 18-19	17	17	-	**4510-1421**	-	
1000 Blade i LT/EPS 18-19	18	18	-	**4510-1422**	-	
YAMAHA						
450 (i) Grizzly & Kodiak 4x4/Ultramatic/EPS 05-14	16	16	-	**4510-1466**	-	
450 Kodiak/EPS/SE/SE avec blocage de différentiel 18-23	16	16	**4510-1196**	**4510-1466**	-	
550 Grizzly FI Auto 4x4/EPS/LE/S-LE 09-14	17	17	-	**4510-1421**	-	
660 Grizzly Auto 4x4 02-08	17	17	-	**4510-1421**	-	
660 YXR Rhino Auto 4x4 04-07	18	18	-	**4510-1422**	**4510-0950**	
700 Grizzly/EPS/SE/S-LE/SE-2/LE/XT-R 14-23	18	18	**4510-0743**	**4510-1422**	-	
700 Grizzly FI Auto 4x4/EPS 07-13	18	18	**4510-0583**	**4510-1422**	-	
700 Kodiak/EPS/SE 16-23	18	18	**4510-0583**	**4510-1422**	-	
700 Viking/EPS/SE/Ranch 14-23	17	17	**4510-0744**	**4510-1421**	**4510-0949**	
700 Viking VI/EPS/SE/Ranch 15-23	17	17	**4510-0744**	-	**4510-0949**	
700 Wolverine/R-SPEC/EPS/SE 16-18	18	18	-	**4510-1422**	**4510-0950**	B, G
700 YXR Rhino FI 08-13	18	18	-	**4510-1422**	**4510-0950**	
850 Wolverine X2 EPS/R-SPEC/SE 19	18	18	-	-	**4510-0950**	
850 Wolverine X2 EPS/R-SPEC/SE/XT-R 20-23	18	19	**4510-1619**	-	**4510-0950**	
850 Wolverine X4 EPS/SE 18-19	18	18	-	-	**4510-0950**	
850 Wolverine X4 EPS/SE/XT-R 20-23	18	18	**4510-1619**	-	**4510-0950**	
Wolverine RMAX 2 EPS/R-SPEC/Sport/SE/LE/XT-R 21-23	18	18	**4506-0001**	-	**4506-0005**	
Wolverine RMAX 4 EPS/R-SPEC/SE/LE/XT-R 21-23	18	18	**4506-0001**	-	**4506-0005**	
1000 YXZ R/SE/SE 2/SS 16-18	18	18	-	-	**4510-0950**	

B. Kit de levage de suspension requis.
C. Dépose temporaire de pièces du corps requise.
D. Modification permanente du véhicule requise.
F. Aucune compatibilité avec les accessoires.
G. Interférence permanente.
I. Rapport court Polaris.

Suite de la section CHENILLES DE QUAD/SSV page suivante.

Les produits avec une référence GRIS GRAS sont nouveaux pour 2024.

CHENILLES DE QUAD/SSV (SUITE)

PIÈCES DE RECHANGE – VOIR LES DIAGRAMMES DES PIÈCES D'ORIGINE DU MANUEL DU PROPRIÉTAIRE OU LE SITE CAMSO POUR LES RÉFÉRENCES CAMSO.

4702-0096





4702-0097



4702-0103



4702-0104



4702-0100



4750-0109



4750-0105

4750-0112

PIÈCES DE RECHANGE

DESCRIPTION	UTILISATION	RÉF. PIÈCE CAMSO ACTUELLE	RÉF. CHENILLE CAMSO INITIALE	RÉF.
Roues de châssis 4S, renforcées 132 mm – toutes les positions intermédiaires	Quad/SSV	1016-00-0132	1016-00-1132	**4702-0096**
Roues de châssis 4S, 200 mm – avant et arrière	ATV PREMIUM 4T	1016-00-0200	-	**4702-0097**
Roue injectée, 132 mm x 50 mm	SSV	7016-00-5220	7016-00-5134	**4702-0120**
Roue de rechange ensemble injection 133 mm	ATV PREMIUM 4T	1016-00-5001	1016-00-0133, 1016-00-2132, 1016-00-3132, 1016-00-5000	**4702-0103**
Roue de rechange ensemble injection 201 mm	ATV PREMIUM 4T	1016-00-6001	1016-00-0201, 1016-00-2200, 1016-00-3200, 1016-00-6000	**4702-0104**
Capuchon de roue plastique 2"	Quad	1017-00-0009	-	**4702-0100**
Ensemble de bouchon de moyeu de broche, lot de 4	Quad/SSV	1017-00-7150	-	**4506-0032**
Ensemble de roues 134 mm	Quad	7016-00-0134	-	**4702-0117**
Ensemble de roues 202 mm	Quad	7016-00-0202	-	**4702-0118**
Ensemble de roues 241 mm	SSV	7016-00-2242	-	**4702-0119**
Ensemble de roues 255 mm	SSV	7016-00-2255	-	**4702-0121**
Capuchon de roue	ATV PREMIUM 4T	1017-00-0042	-	**4702-0186**
Ensemble tige de stabilisation	SSV	1001-00-7005-SP	1001-00-7000	**4750-0105**
Ensemble tige de stabilisation	Quad	1001-00-7102 SP	1001-00-7002-SP, 1001-00-7002	**4750-0106**
Ensemble tige de stabilisation	SSV	1001-00-8005-SP	1001-00-8005	**4750-0107**
Stabilisateur bouchon anti-poussière	Quad/SSV	1017-00-0157	1017-00-0147	**4750-0109**
Guide de chenille, 4S	ATV PREMIUM 4T	1085-00-7010	1085-00-7000, 1085-00-7001	**4750-0111**
Guide de chenille avant	SSV	1085-00-8000	-	**4750-0112**
Guide de chenille avant	SSV	7085-00-8000	-	**4750-0117**
Guide de chenille, avant 4S1	SSV	7085-00-8031	-	**4750-0143**
Guide de chenille, arrière 4S1	SSV	7085-00-8032	-	**4750-0144**
Guide de chenille arrière	SSV	1085-00-8001	-	**4750-0113**
Guide de chenille arrière	SSV	7085-00-8001	-	**4750-0118**
Kit S deux roulements	Quad/SSV	7090-00-0001	-	**0215-1001**
Kit S trois roulements	Quad/SSV	7090-00-0002	-	**0215-1002**
Kit S stabilisateur de direction	SSV	7015-00-8100	-	**4750-0125**
Kit S, tige de stabilisation	Quad	7001-00-7504	-	**4750-0138**

[1] Nouveau kit pour racleur de glage de pignon compatible avec tous les systèmes quads Tatou 4S et UTV 4S.

Les produits avec une référence GRIS GRAS sont nouveaux pour 2024.

FREINS

PLAQUETTES DE FREIN

Moose Racing/Moose Utility Division 396-407
Galfer 408-412
SBS 413-422
EBC 423-460
TRW 461-465
DP Brakes 466-480
Moto-Master 481-487

DISQUES DE FREIN

Moose Racing 488
TRW 488
SBS 488
EBC 489-493
Moto-Master 494
Vis de disque de frein 495
Kit de disques de frein 495
Joints de tambour de frein 495
Durites de frein et adaptateurs 496-500
Purgeurs rapides 501
Capuchons de purgeur de frein 501
Pressostat de feu stop 501-502
Vis banjo de feu stop 502
Vis banjo/rondelles 502
Étriers de frein 503
Kits de reconditionnement d'étrier de frein 504-506
Joints pour étriers de frein 506
Pistons d'étrier de frein 507
Goupilles d'étrier de frein 507-508
Kit de réparation de cylindre de roue 508
Kits de maître-cylindre 509
Bocaux de liquide de frein 509
Kits de reconditionnement de maître-cylindre 510-511
Plaques de recouvrement de maître-cylindre/couvercles d'étrier de frein de stationnement 511-512



ÉCHAPPEMENT
LAMES À NEIGE ET ACCESSOIRES
TREUILS ET FIXATIONS
AUDIO
ACCESSOIRES GÉNÉRAUX ET CADENAS/ ANTIVOLS
PORTE-BAGAGES ET ACCESSOIRES
COFFRES, BAGAGES ET RANGEMENT
PIÈCES PLASTIQUES ET DE CARÉNAGE
PARE-CHOCS ET PROTECTIONS
GUIDONS ET COMMANDES
ROUES ET ACCESSOIRES
FREINS
COURROIES, CHAÎNES, PIGNONS ET COURONNES
TRANSMISSION
SUSPENSION
MOTEUR ET REFROIDISSEMENT
ADMISSION
ÉLECTRICITÉ
ÉCLAIRAGE
OUTILLAGE ET PROMOTION
INDEX



1721-0621





M412-S47

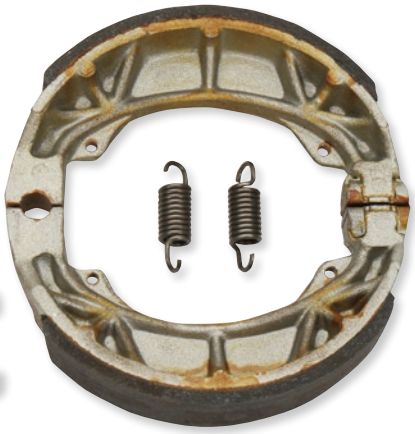

M9100



1720-0221



PLAQUETTES ET MÂCHOIRES DE FREIN XCR PAR DP BRAKES

- Les plaquettes XCR sont en métal fritté durable qui résiste aux conditions les plus extrêmes et qui offre une puissance de freinage similaire dans des conditions humides ou sèches
- Les mâchoires de frein sont sans amiante et offrent une durabilité et des performances optimales

PLAQUETTES DE FREIN QUALIFIER

- Fibre d'aramide de dernière génération
- Sensation de freinage progressive pour le pilote
- Silencieuses et sans usure des disques de frein

MODÈLES	AVANT XCR - RÉF.	ARRIÈRE XCR - RÉF.	AVANT QUALIFIER - RÉF.	ARRIÈRE QUALIFIER - RÉF.
ARCTIC CAT/TEXTRON				
50 Y-6 (4x4) 04-05	**1723-0138**	-	-	-
50 Utility 06	**1723-0138**	-	-	-
DVX 50 06	**1723-0138**	-	-	-
Alterra 90 18-22	**1723-0138**	-	-	-
90 Y-12 02-05	**1723-0138**	-	-	-
90 Utility 06	**1723-0138**	-	-	-
DVX 90 06-19	**1723-0138**	-	-	-
250 4x4/2x4 99-04	**M914-S47**	**M914-S47**	**1720-0236**	**1720-0236**
250 2x4 05-06	**1721-0621**	**1721-0621**	**1720-0232**	**1720-0232**
300 4x4/2x4 98-04	**M914-S47**	**M914-S47**	**1720-0236**	**1720-0236**
300 4x4 05-16	**1721-0621**	**1721-0621**	**1720-0232**	**1720-0232**
375 2x4/4x4 02	**M914-S47**	**M914-S47**	**1720-0236**	**1720-0236**
400 2x4/4x4 98-04	**M914-S47**	**M914-S47**	**1720-0236**	**1720-0236**
400 FIS 4x4 05-06	**1721-0621**	**1721-0621**	**1720-0232**	**1720-0232**
400 FIS 4x4 frein auxiliaire 05-06	-	**M914-S47**	-	**1720-0236**
400 Auto/Manual FIS/TRV 07-13	**1721-0621**	**1721-0621**	**1720-0232**	**1720-0232**
400 Auto/Manual FIS/TRV frein auxiliaire 07-09	-	**M914-S47**	-	**1720-0236**
DVX 400/TS 04-09	**M811-S47**	**M817-S47**	**1720-0229**	**1720-0241**
425 ATV CR/Int 12-12	**1721-0621**	**1721-0621**	**1720-0232**	**1720-0232**
450 Alterra (Single Rider) 21-22	**1721-0621**	**1721-0621**	**1720-0232**	**1720-0232**
450 ATV/TRV/Int/XC 12-18	**1721-0621**	**1721-0621**	**1720-0232**	**1720-0232**
454 Bear Cat 96	**M914-S47**	**M914-S47**	**1720-0236**	**1720-0236**
Alterra 500 18-19	**1721-0621**	**1721-0621**	**1720-0232**	**1720-0232**
500 HDX Prowler/LTD/XT 17-22	**1721-0621**	**1721-0621**	**1720-0232**	**1720-0232**
500 (tous modèles) 98-04	**M914-S47**	**M914-S47**	**1720-0236**	**1720-0236**
500 tous les modèles frein auxiliaire 98-04	-	**M914-S47**	-	**1720-0236**
500 tous les modèles 05	**1721-0621**	**1721-0621**	**1720-0232**	**1720-0232**
500 tous les modèles frein auxiliaire 05	-	**M914-S47**	-	**1720-0236**
500 (tous modèles) 06-18	**1721-0621**	**1721-0621**	**1720-0232**	**1720-0232**
500 tous les modèles frein auxiliaire 06-18	-	**1721-0621**	-	**1720-0232**
550 H1/TRV/GT/Ltd Ed/Prowler/Cruiser 09-17	**1721-0621**	**1721-0621**	**1720-0232**	**1720-0232**
Alterra 550/XT 16-17	**1721-0621**	**1721-0621**	**1720-0232**	**1720-0232**

Les produits avec une référence GRIS GRAS sont nouveaux pour 2024.

PLAQUETTES ET MÂCHOIRES DE FREIN QUALIFIER ET XCR PAR DP BRAKES (SUITE)

MODÈLES	AVANT XCR - RÉF.	ARRIÈRE XCR - RÉF.	AVANT QUALIFIER - RÉF.	ARRIÈRE QUALIFIER - RÉF.
ARCTIC CAT/TEXTRON (SUITE)				
Alterra 570 18-21	**1721-0621**	**1721-0621**	**1720-0232**	**1720-0232**
600 Alterra EPS/LTD/SE/XT 22-23	**1721-0621**	**1721-0621**	**1720-0232**	**1720-0232**
600 Alterra Black Hills Edition 23	**1721-0621**	**1721-0621**	**1720-0232**	**1720-0232**
600 Alterra Mud Pro 23	**1721-0621**	**1721-0621**	**1720-0232**	**1720-0232**
600 Alterra TRV EPS/LTD/XT 23	**1721-0621**	**1721-0621**	**1720-0232**	**1720-0232**
650 (tous modèles) 04-05	**1721-0621**	-	**1720-0232**	**1720-0232**
650 tous les modèles frein auxiliaire 04-05	-	**M914-S47**	-	**1720-0236**
650 (tous modèles) 06-12	**1721-0621**	-	**1720-0232**	-
650 tous les modèles frein auxiliaire 06-12	-	**1721-0621**	-	**1720-0232**
700 tous les modèles dont Prowler 07-18	**1721-0621**	-	**1720-0232**	-
700 tous les modèles frein auxiliaire 07-18	-	**1721-0621**	-	**1720-0232**
700 TBX GT 12-18	**1721-0621**	**1721-0621**	**1720-0232**	**1720-0232**
700 Wildcat 18-19	**1721-0621**	**1721-0621**	**1720-0232**	**1720-0232**
700 Alterra /XT/Mud Pro/SE EPS/TBX/VLX/EPS - Single Rider 16-21	**1721-0621**	**1721-0621**	**1720-0232**	**1720-0232**
700 Alterra TRV - 2 places/Toutes les versions 18-22	**1721-0621**	**1721-0621**	**1720-0232**	**1720-0232**
700 Wildcat Sport X/XT/XT Ltd 15-17	**1721-2873**	**1721-0621**	-	**1720-0232**
700 Wildcat Sport X/XT/XT Ltd 18-19	**1721-2873**	**1721-2875**	-	-
700 Wildcat Trail XT 15-19	**1721-0621**	**1720-0232**	**1721-0621**	**1720-0232**
812 Prowler Pro Crew XT/Ranch Edition (6 places) 18-23	**1721-2875**	-	**1721-2874**	-
8812 Prowler Pro/X/Hunter Edition/LTD EPS Edition (3 places) 18-23	**1721-2875**	-	**1721-2874**	-
951 Wildcat 4/4X/X/X Ltd/X SE EPS 13-16	**1721-3134**	**1721-0621**	-	**1720-0232**
998 Wildcat X Ltd (2 places) 19-22	**1721-2875**	**1721-2874**	-	-
998 Wildcat Black Hills Edition (2 places) 23	**1721-2875**	**1721-2874**	-	-
1000 LTD/Trail/X LTD 13-15	**1721-0621**	**1721-0621**	**1720-0232**	**1720-0232**
1000 4/4X/X/LTD 13-15	-	**1721-0621**	-	**1720-0232**
1000 ATV H2 EFI Mud Pro/XT 11-18	**1721-0621**	**1721-0621**	**1720-0232**	**1720-0232**
1000 H2 Cruiser/TRV/XT 09-17	**1721-0621**	**1721-0621**	**1720-0232**	**1720-0232**
1000 Thundercat 08-13	**1721-0621**	**1721-0621**	**1720-0232**	**1720-0232**
1000 Prowler 09-17	**1721-0621**	**1721-0621**	**1720-0232**	**1720-0232**
1000 Wildcat/GT/Ltd 11-18	**1721-0621**	**1721-0621**	**1720-0232**	**1720-0232**
1000 Wildcat 4/X1000 /LTD 13-16	-	**1721-0621**	-	**1720-0232**
Prowler EV Electric/EV iS (4 places) 18-19	**1721-2873**	**1721-2874**	-	-
CAN-AM/BRP				
DS50/90/Quest 02-05	**1723-0139**	-	-	-
DS50/90 07-09	**1723-0139**	-	-	-
DS70 08-23	**1723-0138**	**1723-0140**	-	-
DS90 Mini/4 Str 08-23	**1723-0138**	**1723-0140**	-	-
DS90 X 08-23	**M312-S47**	**M312-S47**	-	-
Renegade 110 Efi/X/XC 23	**1723-0138**	**1723-0140**	-	-
Rally 175 03-07	**M312-S47**	-	-	-
Outlander 330 2x4 04-12	-	**M920-S47**	-	**1720-0234**
Outlander 330 4x4 04-12	-	**M920-S47**	-	**1720-0234**
Outlander 400 03	-	**M920-S47**	-	**1720-0234**
Outlander 400 2x4 04-12	-	**M920-S47**	-	**1720-0234**
Outlander 400 4x4 05-14	-	**M920-S47**	-	**1720-0234**
Outlander 400 XT 4x4 04-14	-	**M920-S47**	-	**1720-0234**
Outlander 400 MAX 4x4 04-12	-	**M920-S47**	-	**1720-0234**
Outlander 400 MAX STD/XT/EFI 4x4 06-14	-	**M920-S47**	-	**1720-0234**
Defender 430 HD5 17-18	-	**1721-2496**	-	-
Outlander 450 L/L MAX EFI 15-18 (droite)	**1721-1446**	-	-	-
(gauche)	**1721-1445**	-	-	-
450 Outlander DPS/Pro/PRP+STD/T/T Max/XT/XU/XU+ 19-23 (droite)	**1721-1446**	**1721-1446**	-	-
(gauche)	**1721-1445**	-	-	-
450 Outlander 6x6 Max/T Max/Pro 19-23 (droite)	**1721-1446**	**1721-1446**	-	-
(gauche)	**1721-1445**	-	-	-
Outlander 500 4x4 07-12	-	**M920-S47**	-	**1720-0234**
Outlander 500 EFI STD/DPS/XT 13-14 (droite)	**1721-1446**	-	-	-
(gauche)	**1721-1445**	-	-	-
Outlander 500 L/L MAX EFI 15-15 (droite)	**1721-1446**	-	-	-
(gauche)	**1721-1445**	-	-	-
Outlander 500 XT 4x4 07-12	-	**M920-S47**	-	**1720-0234**
Outlander 500 MAX 4x4 07-12	-	**M920-S47**	-	**1720-0234**
Outlander 500 MAX XT 4x4 07-12	-	**M920-S47**	-	**1720-0234**
Quest 500 02-04	-	**M919-S47**	-	**1720-0233**
Quest XT 500 02-04	-	**M919-S47**	-	**1720-0233**
Renegade 500 HO EFI 08-12	-	**M920-S47**	-	**1720-0234**
Renegade 500 EFI (Europe) 13 (droite)	**1721-1445**	**1721-1446**	-	-
(gauche)	**1721-1446**	-	-	-
Renegade 500 EFI 13-15 (droite)	**1721-1445**	**1721-1445**	-	-
(gauche)	**1721-1446**	**1721-1446**	-	-
Traxter 500 Autoshift 02-03	-	**M919-S47**	-	**1720-0233**
Traxter 500 Autoshift XT 03-03	-	**M919-S47**	-	**1720-0233**
Traxter 500 XL 02-05	-	**M919-S47**	-	**1720-0233**
Traxter 500 XL (7565) 03	-	**M919-S47**	-	**1720-0233**
Traxter 500 XL (7571) 03	-	**M919-S47**	-	**1720-0233**
Traxter 500 XT 02-05	-	**M919-S47**	-	**1720-0233**

Suite de la section PLAQUETTES ET MÂCHOIRES DE FREIN QUALIFIER ET XCR PAR DP BRAKES page suivante.

Les produits avec une référence GRIS GRAS sont nouveaux pour 2024.

ÉCHAPPEMENT
LAMES À NEIGE ET ACCESSOIRES
TREUILS ET FIXATIONS
AUDIO
ACCESSOIRES GÉNÉRAUX ET CADENAS/ ANTIVOLS
PORTE-BAGAGES ET ACCESSOIRES
COFFRES, BAGAGES ET RANGEMENT
PIÈCES PLASTIQUES ET DE CARÉNAGE
PARE-CHOCS ET PROTECTIONS
GUIDONS ET COMMANDES
ROUES ET ACCESSOIRES
FREINS
COURROIES, CHAÎNES, PIGNONS ET COURONNES
TRANSMISSION
SUSPENSION
MOTEUR ET REFROIDISSEMENT
ADMISSION
ÉLECTRICITÉ
ÉCLAIRAGE
OUTILLAGE ET PROMOTION
INDEX

PLAQUETTES ET MÂCHOIRES DE FREIN QUALIFIER ET XCR PAR DP BRAKES (SUITE)

MODÈLES	AVANT XCR - RÉF.	ARRIÈRE XCR - RÉF.	AVANT QUALIFIER - RÉF.	ARRIÈRE QUALIFIER - RÉF.
CAN-AM/BRP (SUITE)				
Traxter 500 MAX 03-03	-	M919-S47	-	1720-0233
Traxter 500 MAX XT 05	-	M919-S47	-	1720-0233
Traxter 500 Auto 04	-	M919-S47	-	1720-0233
Traxter 500 CVT 05	-	M919-S47	-	1720-0233
Traxter 500 HD5 17-18	-	1721-2496	-	-
500 Traxter HD4 17-21 (droite)	1721-2496	1721-2496	-	-
(gauche)	1721-2495	-	-	-
Outlander 570 L/L MAX EFI/ EPS/PRO/PRP+/STD/T/T Max/XT/ XU/XU+ 16-23 (droite)	1721-1446	-	-	-
(gauche)	1721-1445	-	-	-
Renegade 570 EFI 16-20 (droite)	1721-1445	1721-1445	-	-
(gauche)	1721-1446	1721-1446	-	-
DS 650 00-05	-	M920-S47	-	1720-0234
DS 650 Baja 02-04	-	M920-S47	-	1720-0234
DS 650 X 05-09	-	M920-S47	-	1720-0234
650 Defender HD7 Base/DPS/ HD7 Max 22-23 (droite)	1721-2496	-	-	-
(gauche)	1721-2495	-	-	-
Outlander 650 4x4 06-12	-	M920-S47	-	1720-0234
Outlander 650 6x6 EF 15-18 (droite)	1721-1446	-	-	-
(gauche)	1721-1445	-	-	-
Outlander 650 EFI STD/DPS/XT/XMR 13-22 (droite)	1721-1446	1721-1446	-	-
(gauche)	1721-1445	-	-	-
650 Outlander 6x6 DPS/Max/T- Max/T 18-23 (droite)	1721-1446	1721-1446	-	-
(gauche)	1721-1445	-	-	-
Outlander 650 XT 4x4 06-12	-	M920-S47	-	1720-0234
Outlander 650 MAX 4x4 06-12	-	M920-S47	-	1720-0234
Outlander 650 MAX XT 4x4 06-12	-	M920-S47	-	1720-0234
Outlander 650 MAX XT-P 10-12	-	M920-S47	-	1720-0234
Outlander 650 MAX EFI STD/DPS/XT/X/-P 13-18 (droite)	1721-1446	-	-	-
(gauche)	1721-1445	-	-	-
Quest 650 03	-	M919-S47	-	1720-0233
Quest MAX 650 04	-	M919-S47	-	1720-0233
Traxter 650 CVT 05	-	M919-S47	-	1720-0233
Traxter 650 XT CVT 05	-	M919-S47	-	1720-0233
Traxter 650 MAX CVT 05	-	M919-S47	-	1720-0233
650 Renegade STD/XMR (droite) 18-23 (droite)	1721-2496	1721-2496	-	-
(gauche)	1721-2495	1721-2495	-	-
700 Commander HD7 DPS/XT 22-23 (droite)	1721-2496	1721-2496	-	-
(gauche)	1721-2495	1721-2495	-	-
700 Defender HD7 Base/Max 22 (droite)	1721-2496	1721-2496	-	-
(gauche)	1721-2495	1721-2495	-	-
700 Maverick Trail Base/DPS 22 (droite)	1721-2496	1721-2496	-	-
(gauche)	1721-2495	1721-2495	-	-
700 Traxter HD7 Base/XU 22 (droite)	1721-2496	1721-2496	-	-
(gauche)	1721-2495	1721-2495	-	-
Commander 800 R STD/XT/EFI/DPS 12-16 (droite)	M411-S47	M411-S47	1720-0237	1720-0237
(gauche)	M412-S47	-	1720-0238	-
Commander 800 R STD/XT/EFI/DPS 17-20 (droite)	1721-1888	M919-S47	-	1720-0233
(gauche)	1721-1889	M920-S47	-	1720-0234
Commander MAX 800 R STD/XT/EFI/DPS 17-20 (droite)	1721-1888	M919-S47	-	1720-0233
(gauche)	1721-1889	M920-S47	-	1720-0234
Defender DPS/XT 800 R EFI 16-20 (droite)	1721-2495	1721-2497	-	-
(gauche)	1721-2496	1721-2498	-	-
Defender 800 HD8/MAX 16-18 (droite)	1721-2495	1721-2497	-	-
(gauche)	1721-2496	1721-2498	-	-
Maverick Trail 800 18-21 (droite)	1721-2495	1721-2497	-	-
(gauche)	1721-2496	1721-2498	-	-
Outlander 800 4x4 06-09	-	M920-S47	-	1720-0234
Outlander 800 XT 06-12	-	M920-S47	-	1720-0234
Outlander 800 R XT 10-12	-	M920-S47	-	1720-0234
Outlander 800 R XT-P 10-12	-	M920-S47	-	1720-0234
Outlander 800 R X XC 11-12	-	M920-S47	-	1720-0234
Outlander 800 R X MR 11-12	-	M920-S47	-	1720-0234
Outlander 800 MAX 4x4 06-09	-	M920-S47	-	1720-0234
Outlander 800 MAX XT 4x4 06-09	-	M920-S47	-	1720-0234
Outlander 800 MAX R 10-13	-	M920-S47	-	1720-0234
Outlander 800 MAX R XT 10-12	-	M920-S47	-	1720-0234
Outlander 800 MAX R XT-P 10-12	-	M920-S47	-	1720-0234
Outlander 800 MAX LTD 4x4 06-09	-	M920-S47	-	1720-0234
Outlander 800 MAX R LTD 10-12	-	M920-S47	-	1720-0234
Outlander 800 R MAX EFI/DPS/XT/XT-P 12-15 (droite)	1721-1446	-	-	-
(gauche)	1721-1445	-	-	-
Renegade 800 EFI 07-11	-	M920-S47	-	1720-0234
Renegade 800 R 10-11	-	M920-S47	-	1720-0234
Renegade 800 R XXC 10-11	-	M920-S47	-	1720-0234

Les produits avec une référence GRIS GRAS sont nouveaux pour 2024.

PLAQUETTES ET MÂCHOIRES DE FREIN QUALIFIER ET XCR PAR DP BRAKES (SUITE)

MODÈLES	AVANT XCR - RÉF.	ARRIÈRE XCR - RÉF.	AVANT QUALIFIER - RÉF.	ARRIÈRE QUALIFIER - RÉF.
CAN-AM/BRP (SUITE)				
Renegade 800 STD/XXC/EFI 12-15 (droite)	**1721-1445**	**1721-1445**	-	-
(gauche)	**1721-1446**	**1721-1446**	-	-
Renegade 800 STD/XXC/EFI (Europe uniquement) 12-14 (droite)	**1721-1445**	**1721-1446**	-	-
(gauche)	**1721-1446**	-	-	-
Renegade 800 X 08-11	-	**M920-S47**	-	**1720-0234**
Traxter 800 HD8/Max/HD10 16-21 (droite)	**1721-2495**	**1721-2497**	-	-
(gauche)	**1721-2496**	**1721-2498**	-	-
Traxter Max 800 HD8/HD10 17-21 (droite)	**1721-2495**	**1721-2495**	-	-
(gauche)	**1721-2496**	**1721-2496**	-	-
Outlander 850 R MAX EFI/DPS/XT/XT-P 16-23 (droite)	**1721-1446**	-	-	-
(gauche)	**1721-1445**	-	-	-
Renegade 850 EFI 16-20 (droite)	**1721-1445**	**1721-1445**	-	-
(gauche)	**1721-1446**	**1721-1446**	-	-
Maverick X3 925 Turbo tous les modèles 17-23 (droite)	**1721-2495**	**1721-2495**	-	-
(gauche)	**1721-2496**	**1721-2496**	-	-
Commander 1000 STD/DPS/XT/EFI/LTD/XT-P 11-16 (droite)	**M411-S47**	**M411-S47**	**1720-0237**	**1720-0237**
(gauche)	**M412-S47**	-	**1720-0238**	-
Commander 1000 tous les modèles 17-20 (droite)	**1721-1888**	**M919-S47**	-	**1720-0233**
(gauche)	**1721-1889**	**M920-S47**	-	**1720-0234**
Commander MAX 1000 tous les modèles 17-20 (droite)	**1721-1888**	**M919-S47**	-	**1720-0233**
(gauche)	**1721-1889**	**M920-S47**	-	**1720-0234**
Commander R/XT-P X-MR 21-23 (droite)	**1721-2495**	**1721-2495**	-	-
(gauche)	**1721-2496**	**1721-2496**	-	-
Defender 1000 16-23 (tous) (droite)	**1721-2495**	**1721-2497**	-	-
(gauche)	**1721-2496**	**1721-2498**	-	-
Maverick 1000 STD/X rs/ Xxc 13-14 (droite)	**M411-S47**	**M919-S47**	**1720-0237**	**1720-0233**
(gauche)	**M412-S47**	**M920-S47**	**1720-0238**	**1720-0234**
Maverick 1000 STD/XRS/XRS-DPS/XXC/XMR 13-18 (droite)	**M411-S47**	**M919-S47**	**1720-0237**	**1720-0233**
(gauche)	**M412-S47**	**M920-S47**	**1720-0238**	**1720-0234**
Maverick 1000 R XMR 14-18 (droite)	**M411-S47**	**M919-S47**	**1720-0237**	**1720-0233**
(gauche)	**M412-S47**	**M920-S47**	**1720-0238**	**1720-0234**
Maverick 1000 XDS-DPS 15 (droite)	**1721-1888**	**M919-S47**	-	**1720-0233**
(gauche)	**1721-1889**	**M920-S47**	-	**1720-0234**
Maverick 1000 MAX STD/XRS/XRS-DPS/XDS-DPS 14-15 (droite)	**1721-1888**	**M919-S47**	-	**1720-0233**
(gauche)	**1721-1889**	**M920-S47**	-	**1720-0234**
Maverick Trail 1000 18-23 (droite)	**1721-2496**	**1721-2496**	-	-
(gauche)	**1721-2495**	**1721-2495**	-	-
1000 Maverick Sport R/Max-R 19-23 (droite)	**1721-2496**	**1721-2495**	-	-
(gauche)	**1721-2495**	**1721-2495**	-	-
Outlander 1000 6x6 EFI 15-18 (droite)	**1721-1446**	-	-	-
(gauche)	**1721-1445**	-	-	-
Outlander 1000 STD/XT/EFI/DPS/XT/XT-P/XMR 12-23 (droite)	**1721-1446**	-	-	-
(gauche)	**1721-1445**	-	-	-
Outlander 1000 MAX EFI/LTD/XMR/DPS/XT/XT-P 13-23 (droite)	**1721-1446**	-	-	-
(gauche)	**1721-1445**	-	-	-
Outlander 1000 6x6 18-22 (tous)	**1721-1228**		-	-
Renegade 1000 STD/XXC/EFI 12-21 (droite)	**1721-1446**	**1721-1446**	-	-
(gauche)	**1721-1445**	**1721-1445**	-	-
Renegade 1000 R EFI/Xmr 16-18 (droite)	**1721-1446**	**1721-1446**	-	-
(gauche)	**1721-1445**	**1721-1445**	-	-
Renegade 1000 STD/XXC/EFI (Europe uniquement) 12-14 (droite)	**1721-1446**	**1721-1446**	-	-
(gauche)	**1721-1445**	-	-	-
Traxter 1000 HD9 Base/XU 22 (droite)	**1721-2495**	**1721-2496**	-	-
(gauche)	**1721-2495**	**1721-2496**	-	-
Traxter 1000 HD9 DPS 22-23 (droite)	**1721-2495**	**1721-2496**	-	-
(gauche)	**1721-2495**	**1721-2496**	-	-
Traxter 1000 HD10 17-21 (droite)	**1721-2496**	**1721-2498**	-	-
(gauche)	**1721-2495**	**1721-2497**	-	-
Traxter 1000 HD10 DPS/T Max 18-22 (droite)	**1721-2496**	**1721-2496**	-	-
(gauche)	**1721-2495**	**1721-2495**	-	-
Traxter 1000 HD10 Xmr 18-23 (droite)	**1721-2496**	**1721-2498**	-	-
(gauche)	**1721-2495**	**1721-2497**	-	-
Traxter 1000 HD10 XT 18-22 (droite)	**1721-2496**	**1721-2498**	-	-
(gauche)	**1721-2495**	**1721-2497**	-	-
Traxter 1000 HD10 T XU 22 (droite)	**1721-2496**	**1721-2498**	-	-
(gauche)	**1721-2495**	**1721-2497**	-	-
CFMOTO				
C-Force 400 14-17	**1721-1884**	**M930-S47**	-	-
C-Force 400 S 18-22	**1721-3133**	**M930-S47**	-	-
Z-Force 400 18-21	**1721-3133**	-	-	-
C-Force 450 16-23	**1721-3133**	**1721-3001**	-	-
C-Force 450 L 22-23	**1721-3133**	**1721-3001**	-	-
C-Force 500 14-16	**1721-1884**	**M930-S47**	-	-
C-Force 500 17-22	**1721-3133**	**1721-3001**	-	-
C-Force 500 S 18-22	**1721-3133**	**1721-3001**	-	-

Suite de la section PLAQUETTES ET MÂCHOIRES DE FREIN QUALIFIER ET XCR PAR DP BRAKES page suivante.

Les produits avec une référence GRIS GRAS sont nouveaux pour 2024.

PLAQUETTES ET MÂCHOIRES DE FREIN QUALIFIER ET XCR PAR DP BRAKES (SUITE)

MODÈLES	AVANT XCR - RÉF.	ARRIÈRE XCR - RÉF.	AVANT QUALIFIER - RÉF.	ARRIÈRE QUALIFIER - RÉF.
CFMOTO (SUITE)				
Terralander 500 12-13	**1721-1884**	-	-	-
Z-Force 500 Z5/Snyper/EPS LX 18-22	**1721-3133**	**1721-3001**	-	-
C-Force 550 16	**1721-1884**	-	-	-
U-Force 550 16-19 (droite)	**M411-S47**	**M310-S47**	**1720-0237**	-
(gauche)	**M412-S47**	-	**1720-0238**	-
U Force/Z Force 500/800/1000 18-21	**1721-3133**	**1721-3001**	-	-
U-Force 550 15 (droite)	**M411-S47**	-	**1720-0237**	-
(gauche)	**M412-S47**	-	**1720-0238**	-
Z-Force 550 15-16 (droite)	**M411-S47**	-	**1720-0237**	-
(gauche)	**M412-S47**	-	**1720-0238**	-
C-Force 600 19-22	**1721-3133**	**1721-3001**	-	-
C-Force 600 EPS Touring 21-22	**1721-3133**	**1721-3001**	-	-
Rancher 600 12 (droite)	**M411-S47**	-	**1720-0237**	-
(gauche)	**M412-S47**	-	**1720-0238**	-
Terracross 600 12 (droite)	**M411-S47**	-	**1720-0237**	-
(gauche)	**M412-S47**	-	**1720-0238**	-
Terralander 600 12	**1721-1884**	-	-	-
U-Force 600 EPS Touring 21-23	**1721-3133**	**1721-3001**	-	-
Z-Force 600 14 (droite)	**M411-S47**	-	**1720-0237**	-
(gauche)	**M412-S47**	-	**1720-0238**	-
Z-Force 600 21-23	**1721-3133**	**1721-3001**	-	-
C-Force 625 20-23	**1721-3133**	**1721-3001**	-	-
Terracross 625 EX 12-13 (droite)	**M411-S47**	-	**1720-0237**	-
(gauche)	**M412-S47**	-	**1720-0238**	-
Terralander 800 12-13	**1721-1884**	-	-	-
C-Force 800 14-16	**1721-1884**	**M930-S47**	-	-
C-Force 800 XC EPS 19-22	**1721-3133**	**1721-3001**	-	-
U-Force 800 14-17 (droite)	**M411-S47**	**M310-S47**	**1720-0237**	-
(gauche)	**M412-S47**	-	**1720-0238**	-
U-Force 800 18-20	-	**1721-3001**	-	-
U-Force 800 EPS 18-22	**1721-3133**	**1721-3001**	-	-
Z-Force 800 EX 14-16 (droite)	**M411-S47**	-	**1720-0237**	-
(gauche)	**M412-S47**	-	**1720-0238**	-
Z-Force 800 EX/EPS LX 18-22	**1721-3133**	**1721-3001**	-	-
Z-Force 800 HO EPS Trail 21-22	**1721-3133**	**1721-3001**	-	-
C-Force 850 XC 22-23	**1721-3133**	**1721-3001**	-	-
Z-Force 950 20-22 (tous)	**1721-3133**	**1721-3001**	-	-
C-Force 100 18-23 (tous)	**1721-3133**	**1721-3001**	-	-
U-Force 18-20	-	**1721-3001**	-	-
U-Force EPS 18-22	**1721-3133**	**1721-3001**	-	-
Z-Force 18-23 (tous)	**1721-3133**	**1721-3001**	-	-
ETON				
AXL 50 Lightning 99-00	**1723-0138**	-	-	-
Draco 50 06-07	**1723-0138**	**M312-S47**	-	-
NXL 50 Lightning 01-02	**1723-0138**	-	-	-
RXL 50 Viper 02	**1723-0138**	-	-	-
RXL 50 Viper (disque) 03	**1723-0138**	**M312-S47**	-	-
TXL 50 Wizz 98-99	**1723-0138**	-	-	-
RXl 70 Viper 05-05	**1723-0138**	-	-	-
TXL 80 Wizz 98-99	**1723-0138**	-	-	-
AXL 90 Thunder 99-00	**1723-0138**	-	-	-
NXL 90 Thunder 01-02	**1723-0138**	-	-	-
RXL 90 Viper 02	**1723-0138**	-	-	-
RXL 90 Viper/R Viper (disque) 03-07	**1723-0138**	**M312-S47**	-	-
CXL 150 Challenger (disque) 02	-	**M412-S47**	-	**1720-0238**
EXL 150 Viper ST 06	**M312-S47**	-	-	-
EXL 150 Yukon ST 06-07	**M312-S47**	-	-	-
RXL 150 R Viper 05-09	-	**M412-S47**	-	**1720-0238**
YXL 150 Yukon (disque) 02-05	-	**M412-S47**	-	**1720-0238**
VXL 250 Vector 06-07	**M310-S47**	-	-	-
VXL 250 Racing 06-07	**M310-S47**	-	-	-
VXL 250 Vector ST cardan 06	**M310-S47**	-	-	-
Vortex 500 4x4 06-07	**M312-S47**	-	-	-
HONDA				
ATC70 86-77	-	**M9100**	-	-
TRX70 86-87	**1723-0138**	-	-	-
TRX90 P- 93-06	**M9100**	**M9122**	-	-
TRX90 Fourtrax/Sportrax/EX/X 93-23	**M9100**	**M9122**	-	-
TRX125 Fourtrax 85-88	**M9100**	**M9122**	-	-
ATC185 84-87	**M9100**	**M9122**	-	-
ATC200 80-83/ATC200ES 81-84	**M9100**	**M9122**	-	-
TRX200 FourTrax/SX 86-97	-	**M9122**	-	-
ATC250 SX/ES/ESF-ESJ Big Red 85-88	**M9122**	**M9119**	-	-
TRX250 F/G/H Fourtrax 85-87	**M9146**	**M9119**	-	-
TRX250R Fourtrax 86-89	-	-	**1720-0250**	-

Les produits avec une référence **GRIS GRAS** sont nouveaux pour 2024.

PLAQUETTES ET MÂCHOIRES DE FREIN QUALIFIER ET XCR PAR DP BRAKES (SUITE)

MODÈLES	AVANT XCR - RÉF.	ARRIÈRE XCR - RÉF.	AVANT QUALIFIER - RÉF.	ARRIÈRE QUALIFIER - RÉF.
HONDA (SUITE)				
TRX250X 87-92	**M811-S47**	**M811-S47**	**1720-0229**	**1720-0229**
TRX250 Recon S 97-23	-	**M9186**	-	-
TRX250 Fourtrax Recon/ES 02-23	-	**M9186**	-	-
TRX250 Sportrax EX/X 01-20	**M811-S47**	**M9186**	**1720-0229**	-
TRX300 FWJ (2WD) 88-00	-	**M9119**	-	-
TRX300 (4WD) Fourtrax 88-00	**M9150**	**M9119**	-	-
TRX300 EX Fourtrax 93-00	**M811-S47**	**M811-S47**	**1720-0229**	**1720-0229**
TRX300 Sportrax EX/X 01-12	**M811-S47**	**M811-S47**	**1720-0229**	**1720-0229**
ATC350 86-88	-	-	**1720-0250**	-
FL350 Odessey/R 85-87	**M9146**	-	-	-
TRX350D 86-89	-	**1723-0136**	-	-
TRX350 Fourtrax Rancher/ES/4x4 00-06	**M9150**	**M9167**	-	-
FL400 R Pilot 89-93	**M9146**	-	-	-
TRX400 FW Fourtrax Foreman 4x4 95-00	**M9150**	**M9167**	-	-
TRX400 Fourtrax Foreman AT/GPS 04-09	**M9150**	**M9167**	-	-
TRX400 EX Fourtrax 99-00	**M811-S47**	**M811-S47**	**1720-0229**	**1720-0229**
TRX400 EX Sportrax 01-08	**M811-S47**	**M811-S47**	**1720-0229**	**1720-0229**
TRX400 X 12-14	**M811-S47**	**M811-S47**	**1720-0229**	**1720-0229**
TRX420 FourTrax Rancher AT/ES/2x4/4x4 07-23	**M811-S47**	**M9167**	**1720-0229**	-
TRX420 FourTrax Rancher 4X4/ES/FA5/FA6 (disque arrière) 07-23	**M811-S47**	-	**1720-0229**	
TRX450 ES Foreman 4x4/S 4x4 98-01	**M9150**	**M9167**	-	-
TRX450 R Sportrax/ER 04-14	**1721-0085**	-	**1720-0221**	-
TRX500 15-16	**M811-S47**	-	**1720-0229**	-
TRX500 FA 05-14	**1721-0622**	**1723-0136**	-	-
TRX500 FA/FM5/FM6 15-20	**M811-S47**	-	**1720-0229**	-
TRX500 FE 05-11	**1721-0622**	**1723-0136**	-	-
TRX500 FE/1/2/FM1/FM2 12-20	**M811-S47**	**1723-0136**	**1720-0229**	-
TRX500 FGA 05-08	**1721-0622**	**1723-0136**	-	-
TRX500 FM 05-11	**1721-0622**	**1723-0136**	-	-
TRX500 FM 12-16	**M811-S47**	**1723-0136**	**1720-0229**	-
TRX500 FPA 09-13	**1721-0622**	**1723-0136**	-	-
TRX500 FPE 07-11	**1721-0622**	**1723-0136**	-	-
TRX500 FPE 12-13	**M811-S47**	**1723-0136**	**1720-0229**	-
TRX500 FPM 08-11	**1721-0622**	**1723-0136**	-	-
TRX500 FPM 12-13	**M811-S47**	**1723-0136**	**1720-0229**	-
TRX500 TM 05-06	**1721-0622**	**1723-0136**	-	-
TRX520 FE/FM Fourtrax Foreman 4x4 (frein arrière à tambour) 20-24	**M811-S47**	**M9167**	**1720-0229**	-
TRX520 FE/FM Fourtrax Foreman Rubicon 4x4 (frein arrière à tambour) 20-24	**M811-S47**	-	**1720-0229**	-
TRX650 Rincon 03-09	**M9150**	-	-	-
TRX680 Fourtrax Rincon/GP scape/FA 06-21	**1721-0622**	-	-	-
SXS 700 M2/M4 Pioneer 14-24	1721-3229	-	-	-
TRX700XX 08-09	**1721-0085**	-	**1720-0221**	-
SXS1000 Pioneer 16-23	-	**1721-0622**	-	-
HYOSUNG				
Quad 450 Sport 09-09	**M107-S47**	**M107-S47**	**1720-0231**	**1720-0231**
JOHN DEERE				
Trail Buck 500/650 EX/EXT 04-05 (droite)	**M920-S47**	**M919-S47**	-	-
(gauche)	**M919-S47**	-	-	-
XUV Gator 550 tous les modèles jusqu'à 040000- 12-13 (droite)	**M411-S47**	-	-	-
(gauche)	**M412-S47**	-	-	-
XUV Gator 550 tous les modèles à partir de 040001- 14-16	**1721-2875**	**1721-2874**	-	-
XUV Gator 560 tous les modèles 14-23	**1721-2875**	**1721-2874**	-	-
XUV Gator 590 tous les modèles 14-23	**1721-2875**	**1721-2874**	-	-
HPX Gator Petrol 18-23	1721-3228	1721-3228	-	-
XUV Gator 825 tous les modèles 11-23	**1721-3134**	1721-3228	-	-
XUV Gator 835 tous les modèles 18-23	**1721-2875**	**1721-2874**	-	-
RSX Gator 850 tous les modèles jusqu'à 040000- 12-13 (droite)	**M411-S47**	-	-	-
(gauche)	**M412-S47**	-	-	-
RSX Gator 850 tous les modèles à partir de 040001- 14-16	**1721-2875**	**1721-2874**	-	-
XUV Gator 850 tous les modèles 13 (droite)	**M411-S47**	-	-	-
(gauche)	**M412-S47**	-	-	-
XUV Gator 855 tous les modèles 11-23	**1721-3134**	1721-3228	-	-
RSX Gator 860 tous les modèles 16-21	**1721-2875**	**1721-2874**	-	-
XUV Gator 865 tous les modèles 18-23	**1721-2875**	**1721-2874**	-	-
KAWASAKI				
KFX50 07-24	**1723-0138**	-	-	-
KFX90 KSF 07-24	**1723-0138**	-	-	-
KLF110 A1-2/B1-2 Mojave 86-88	**1723-0001**	-	-	-
KLF185 A2-A4 Bayou 86-88	**M9161**	-	-	-
KLT185 86-87	**1723-0001**	-	-	-
KLF220 A1-A12 Bayou 88-02	**M9161**	-	-	-
KLF250 A Bayou 03-11	**M9161**	-	-	-
KSF300 Mojave 87-04	-	**M811-S47**	-	**1720-0229**
KXF250A1/A2 Tecate-87-88	-	**M811-S47**	-	**1720-0229**
KXT250 Tecate B2-87-87	**M310-S47**	**M811-S47**	-	**1720-0229**

Suite de la section PLAQUETTES ET MÂCHOIRES DE FREIN QUALIFIER ET XCR PAR DP BRAKES page suivante.

Les produits avec une référence GRIS GRAS sont nouveaux pour 2024.

PLAQUETTES ET MÂCHOIRES DE FREIN QUALIFIER ET XCR PAR DP BRAKES (SUITE)

MODÈLES	AVANT XCR - RÉF.	ARRIÈRE XCR - RÉF.	AVANT QUALIFIER - RÉF.	ARRIÈRE QUALIFIER - RÉF.
KAWASAKI (SUITE)				
KAF300 Mule 500 92-95	-	M9202	-	-
KAF300C Mule 550 97-00	-	M9202	-	-
KAF300D Mule 250	-	M9202	-	-
KEF300 Lakota/Lakota Sport 95-04	-	M811-S47	-	1720-0229
KLF300 B1-B16 Bayou-88-04	M310-S47	-	-	-
KLF300 C1-C15 Bayou/4x4-89-05 (droite)	M412-S47	M9145	1720-0238	-
(gauche)	M411-S47	-	1720-0237	-
KVF300 Prairie A/B/2x4/4x4-99-02	M107-S47	M9145	1720-0231	-
KVF360 B Prairie-03-12	M107-S47	-	1720-0231	-
KVF360 C Prairie 4x4-03-13	M107-S47	-	1720-0231	-
KAF400 B/BAF (Mule 600 2x4) 06-18	M9202	M9202	-	-
KAF400 FEF (Mule 610 4x4/XC/Camo/SE) 10-18	M9202	M9202	-	-
KAF400 (Mule 610, 4x4, SX, SE, tous) 17-23	M9202	M9202	-	-
KLF400 B1-B7 Bayou/4x4-93-99 (droite)	M412-S47	M9145	1720-0238	-
(gauche)	M411-S47	-	1720-0237	-
KVF400/4x4 Prairie/C/D-97-02	M107-S47	M9145	1720-0231	-
KFX450R-08-14 (droite)	M326-S47	M811-S47	-	1720-0229
(gauche)	M929-S47	-	-	-
KVF650 Prairie-02-03 (droite)	M326-S47	-	-	-
(gauche)	M929-S47	-	-	-
KVF650 Brute Force-04-13 (droite)	M326-S47	-	-	-
(gauche)	M929-S47	-	-	-
KVF650 Brute Force 4x4i-06-16 (droite)	M412-S47	-	1720-0238	-
(gauche)	M411-S47	-	1720-0237	-
KFX700 V-Force Prairie-03-09 (droite)	M326-S47	-	-	-
(gauche)	M929-S47	-	-	-
KVF700 4x4-03-09 (droite)	M326-S47	-	-	-
(gauche)	M929-S47	-	-	-
KVF750 Brute Force 4x4i-04-23 (droite)	M412-S47	-	1720-0238	-
(gauche)	M411-S47	-	1720-0237	-
KAF820 Mule PRO-FX/FXR/FXT 16-23 (droite)	M412-S47	-	1720-0238	-
(gauche)	M411-S47	-	1720-0237	-
KAF1000 Mule Pro-DX (tous) 16-23 (droite)	M412-S47	-	1720-0238	-
(gauche)	M411-S47	-	1720-0237	-
KYMCO				
MX50 Mongoose 04-08	1723-0139	1723-0140	-	-
Mongoose 50 08-09 (modèle disque arrière)	1723-0139	-	-	-
MX70 Mongoose 07-16	1723-0139	-	-	-
MX90 MongooseR 02-22	1723-0139	-	-	-
MXU150 05-17	M9100	-	-	-
Maxxer 450 Ri 12-15	1721-0621	1721-1886	1720-0232	-
Maxxer 450 18-19	1721-0621	1721-0621	1720-0232	1720-0232
MXU 450 I 12-13	1721-0621	1721-1886	1720-0232	-
UVX 450 i 15-22	1721-0621	1721-0621	-	-
MXU 500 I DX 12-21	1721-1885	-	-	-
MXU 550 I 12-21	1721-1885	1721-1886	-	-
MXU 550 I 22	1721-1885	-	-	-
MXU 700 I 13-18	1721-1885	1721-1886	-	-
MXU 700 I EX 19-23	-	1721-0621	-	1720-0232
UXV 700 I 14-22	1721-0621	1721-1886	1720-0232	-
POLARIS				
Outlaw 50 08-19	1723-0139	1723-0140	-	-
Predator 50 03-07	1723-0139	1723-0140	-	-
Scrambler 50 01-03	1723-0139	1723-0140	-	-
Outlaw 90 08-14	1723-0139	1723-0140	-	-
Predator 90 03-06	1723-0139	1723-0140	-	-
Scrambler 90 01-12	1723-0139	1723-0140	-	-
Sportsman 90 01-16	1723-0139	1723-0140	-	-
Outlaw 110 16-23	1723-0139	1723-0140	-	-
Sportsman 110 12-23	1723-0139	1723-0140	-	-
ACE 150 17-21	M107-S47	M919-S47	-	-
Ranger 150 18-23	M107-S47	M919-S47	-	-
Phoenix 200 06-23	-	M9122	-	-
Ranger 200 22-23	-	M919-S47	-	-
Sawtooth 200 06-08	M312-S47	M9122	-	-
Cyclone X 250 87	M9111	-	-	-
Trail Blazer 250 98	M902-S47	M909-S47	1720-0230	-
Trail Blazer 250 06	M902-S47	M932-S47	1720-0230	1720-0240
Trail Blazer ES 250 99-04	M902-S47	-	1720-0230	1720-0235
Trail Boss 250 98-99	M902-S47	M909-S47	1720-0230	-
Xplorer 4x4 250 00	M902-S47	-	1720-0230	1720-0235
Sportsman 4x4 300 08-10	M902-S47	M902-S47	1720-0230	1720-0230
Xplorer 300 96-00	M902-S47	M909-S47	1720-0230	-
Xpress 300 98-05	M902-S47	M909-S47	1720-0230	-
Sportsman ACE 325 EFI/Euro/HD/MD/EPS 15-18	1721-1229	1721-1230	-	1720-0242

Les produits avec une référence GRIS GRAS sont nouveaux pour 2024.

PLAQUETTES ET MÂCHOIRES DE FREIN QUALIFIER ET XCR PAR DP BRAKES (SUITE)

MODÈLES	AVANT XCR - RÉF.	ARRIÈRE XCR - RÉF.	AVANT QUALIFIER - RÉF.	ARRIÈRE QUALIFIER - RÉF.
POLARIS (SUITE)				
Magnum (2x4) 325 02-05	**M902-S47**	**M932-S47**	**1720-0230**	**1720-0240**
Magnum (4X4) 325 00	**M902-S47**	**-**	**1720-0230**	**1720-0235**
Ranger Elec EV 15	**1721-1229**	**1721-1230**	**-**	**1720-0242**
Ranger Elec EV frein de stationnement 15	**-**	**1721-1737**	**-**	**-**
Ranger 325 ETX 15	**1721-1230**	**1721-1230**	**1720-0242**	**1720-0242**
Sportsman 325 ACE EFI/Euro/HD 15	**1721-1229**	**1721-1230**	**-**	**1720-0242**
Sportsman 325 ETX EFI 15	**M902-S47**	**1721-1228**	**1720-0230**	**-**
Trail Boss 325 00-05	**M902-S47**	**-**	**1720-0230**	**1720-0235**
Xpedition 325 00	**M902-S47**	**-**	**1720-0230**	**1720-0235**
Xpedition 325 02	**M902-S47**	**M932-S47**	**1720-0230**	**1720-0240**
ATP 4x4 330 04-07	**M902-S47**	**M902-S47**	**1720-0230**	**1720-0230**
Magnum 2x4 330 HDS 03	**M902-S47**	**M932-S47**	**1720-0230**	**1720-0240**
Magnum 4x4 330 Magnum 4x4 03-04	**M902-S47**	**M932-S47**	**1720-0230**	**1720-0240**
Trail Blazer 330 Trail Blazer 04	**M902-S47**	**-**	**1720-0230**	**1720-0235**
Trail Blazer 330/Intl 08-12	**M902-S47**	**M932-S47**	**1720-0230**	**1720-0240**
Trail Boss 330 Trail Boss 03 07	**M902-S47**	**-**	**1720-0230**	**1720-0235**
Trail Boss 330/Intl 08-12	**M902-S47**	**M932-S47**	**1720-0230**	**1720-0240**
Sportsman 335 99-00	**M902-S47**	**-**	**1720-0230**	**1720-0235**
L 2x4/4x4 350 91-93	**M902-S47**	**M909-S47**	**1720-0230**	**-**
Ranger 4x4 400 10-14	**1721-1230**	**1721-1230**	**1720-0242**	**1720-0242**
Scrambler 400 98-02	**M902-S47**	**-**	**1720-0230**	**1720-0235**
Sport 400 98	**M902-S47**	**M909-S47**	**1720-0230**	**-**
Sport 400 99-00	**M902-S47**	**-**	**1720-0230**	**1720-0235**
Sportsman 400 01-02	**M902-S47**	**-**	**1720-0230**	**1720-0235**
Sportsman 400 03-05	**M902-S47**	**M932-S47**	**1720-0230**	**1720-0240**
Sportsman 400 08-10	**M902-S47**	**M902-S47**	**1720-0230**	**1720-0230**
Sportsman 400 11-14	**M902-S47**	**1721-1228**	**1720-0230**	**-**
Trail Blazer 400 03	**M902-S47**	**-**	**1720-0230**	**1720-0235**
Xplorer 400 98	**M902-S47**	**M909-S47**	**1720-0230**	**-**
Xplorer 400 99-00	**M902-S47**	**-**	**1720-0230**	**1720-0235**
Magnum 2x4 425 98	**M902-S47**	**M909-S47**	**1720-0230**	**-**
Magnum 4x4 425/SWED 98	**M902-S47**	**M909-S47**	**1720-0230**	**-**
Xpedition 4x4 425 00	**M902-S47**	**-**	**1720-0230**	**1720-0235**
Xpedition 4x4 425 02	**M902-S47**	**M932-S47**	**1720-0230**	**1720-0240**
Outlaw MXR 450 09	**1721-0836**	**M902-S47**	**-**	**1720-0230**
Outlaw S 450 08-09	**1721-0836**	**M902-S47**	**-**	**1720-0230**
Sportsman 450/EPS 06-19	**M902-S47**	**M932-S47**	**1720-0230**	**1720-0240**
Sportsman 450 HO EFI MD Tractor 16-20	**M902-S47**	**1721-1228**	**1720-0230**	**-**
450 Sportsman HO/HO EPS/Utility 21-23	**1721-1228**	**1721-1228**	**-**	**-**
Diesel 455 99-00	**M902-S47**	**-**	**1720-0230**	**1720-0235**
ATP 500 04-05	**M902-S47**	**M932-S47**	**1720-0230**	**1720-0240**
Big Boss 6x6 SWED 500 98-99	**M902-S47**	**M909-S47**	**1720-0230**	**-**
Magnum 500/RMK 4x4 99-01	**M902-S47**	**-**	**1720-0230**	**1720-0235**
Magnum 500/RMK 4x4 02-05	**M902-S47**	**M932-S47**	**1720-0230**	**1720-0240**
Outlaw 500 06-09	**M902-S47**	**M902-S47**	**1720-0230**	**1720-0230**
Predator 500 03-05	**M902-S47**	**M902-S47**	**1720-0230**	**1720-0230**
Predator E 500 06-09	**M902-S47**	**M932-S47**	**1720-0230**	**1720-0240**
500 Ranger 2x4/4x4 08-10 (carburateur et EFI)	**1721-1229**	**1721-1230**	**-**	**1720-0242**
500 Ranger 4x4 EFI 11-22	**1721-1230**	**1721-1230**	**1720-0242**	**1720-0242**
500 Ranger 6x6 04-05	**1721-1230**	**1721-1230**	**1720-0242**	**1720-0242**
500 Ranger Series 10 6x6	**1721-1230**	**1721-1230**	**1720-0242**	**1720-0242**
Scrambler 500 05-12	**M902-S47**	**M932-S47**	**1720-0230**	**1720-0240**
Scrambler 4x4 500 98-04	**M902-S47**	**-**	**1720-0230**	**1720-0235**
Sportsman 500/4x4 98-04	**M902-S47**	**-**	**1720-0230**	**1720-0235**
Sportsman 500/SWED 98	**M902-S47**	**M909-S47**	**1720-0230**	**-**
Sportsman 500/SWED/Rem.Ed-99-02	**M902-S47**	**-**	**1720-0230**	**1720-0235**
Sportsman 500 03-05	**M902-S47**	**M932-S47**	**1720-0230**	**1720-0240**
Sportsman 500/500RSE 98-00	**M902-S47**	**-**	**1720-0230**	**1720-0235**
Sportsman ACE 500 17	**1721-1230**	**M902-S47**	**1720-0242**	**1720-0230**
Sportsman 6x6 500 06-09	**M902-S47**	**-**	**1720-0230**	**-**
Sportsman EFI E 500 06	**M902-S47**	**-**	**1720-0230**	**-**
Sportsman E 500 06-09	**M902-S47**	**M932-S47**	**1720-0230**	**1720-0240**
500 Sportsman EFI/HO 09-10 (tous)	**M902-S47**	**-**	**1720-0230**	**1720-0240**
Sportsman EFI X2 500 06-09	**M902-S47**	**M902-S47**	**1720-0230**	**1720-0230**
Sportsman EFI Tractor 500 09-10	**M902-S47**	**M932-S47**	**1720-0230**	**1720-0240**
Sportsman EFI X2 500 08-09	**M902-S47**	**M932-S47**	**1720-0230**	**1720-0240**
Sportsman Forest Tractor 500 11-14	**M902-S47**	**1721-1228**	**1720-0230**	**-**
Sportsman H.O. 500/EFI 06-09	**M902-S47**	**M932-S47**	**1720-0230**	**1720-0240**
Sportsman H.O. 500/EFI 10-12	**M902-S47**	**1721-1228**	**1720-0230**	**-**
Sportsman H.O. 500/EFI INTL 10	**M902-S47**	**M932-S47**	**1720-0230**	**1720-0240**
Sportsman Touring EFI 500 08-09	**M902-S47**	**M902-S47**	**1720-0230**	**1720-0230**
Sportsman Touring H.O 500 10-12	**M902-S47**	**1721-1230**	**1720-0230**	**1720-0242**
Sportsman Touring H.O Intl 500 10	**M902-S47**	**M932-S47**	**1720-0230**	**1720-0240**
Sportsman Touring 500 08-09	**M902-S47**	**M932-S47**	**1720-0230**	**1720-0240**
Sportsman X2 500 10	**1721-1228**	**1721-1228**	**-**	**-**

Suite de la section PLAQUETTES ET MÂCHOIRES DE FREIN QUALIFIER ET XCR PAR DP BRAKES page suivante.

Les produits avec une référence GRIS GRAS sont nouveaux pour 2024.

PLAQUETTES ET MÂCHOIRES DE FREIN QUALIFIER ET XCR PAR DP BRAKES (SUITE)

MODÈLES	AVANT XCR - RÉF.	ARRIÈRE XCR - RÉF.	AVANT QUALIFIER - RÉF.	ARRIÈRE QUALIFIER - RÉF.
POLARIS (SUITE)				
Sportsman XP 500 09-10	**1721-1228**	**1721-1228**	-	-
Sportsman Forest 500 11-12	**M902-S47**	**M932-S47**	**1720-0230**	**1720-0240**
Worker 4x4 EBS 500 98-00	**M902-S47**	-	**1720-0230**	**1720-0235**
Xplorer 4x4 500 97	**M902-S47**	**M909-S47**	**1720-0230**	-
Outlaw IRS 525 07-11	**1721-0836**	**M902-S47**	-	**1720-0230**
Outlaw S 525 07-11	**1721-0836**	**M902-S47**	-	**1720-0230**
Sportsman EPS 550/Intl/X2/XP/EPS/HD 10-14	**1721-1228**	**1721-1228**	-	-
Sportsman Forest 550 11-14	**1721-1228**	**1721-1228**	-	-
Sportsman Touring EPS 550 10-14	**1721-1228**	**1721-1228**	-	-
Commercial 570 Mid-Size 22-23	**1721-1229**	-	-	-
570 Ranger version 2 places 15-21	**1721-1230**	**1721-1230**	-	-
570 Ranger version 2 places 22-23	**1721-0836**	**1721-0836**	-	-
570 Ranger EPS version 2 places 17-22	**1721-1230**	**1721-1230**	-	-
570 Ranger Crew version 3 places 18-23	**1721-1229**	**1721-1230**	-	-
570 Ranger Crew version 4 places 22-23	**1721-1229**	**1721-0836**	-	-
570 Ranger Full Size version 6 places 18-23	**1721-1229**	**1721-1229**	-	-
RZR 570 EFI 12-20	**1721-0836**	**M902-S47**	-	**1720-0230**
Sportsman ACE 570 14-16	**1721-1229**	**1721-1230**	-	**1720-0242**
Sportsman ACE 570 EFI/HD/SP 17-18	**1721-1229**	**M902-S47**	-	**1720-0230**
Sportsman 570 ACE EFI/Euro 15-19	**1721-1229**	**1721-1230**	-	**1720-0242**
Sportsman 570 EFI/XP EPS/MD/UTE HD/SP/SP Touring/Tractor 14-21	**1721-1228**	**1721-1228**	-	-
Sportsman 570 Touring EFI/Intl 14	**1721-1228**	**1721-1228**	-	-
570 Sportsman EPS/Touring/Utility/ Hunter/Trail 21-22	**M902-S47**	**M932-S47**	**1720-0230**	**1720-0240**
570 Sportsman 6x6/6x6 Tractor 18-22	**M902-S47**	**M932-S47**	**1720-0230**	**1720-0240**
Sportsman 570 EFI X2 EPS 15-19	**1721-1230**	**1721-1228**	**1720-0242**	-
Sportsman 570 6x6/6x6 Tractor 18	**1721-1230**	**1721-1228**	**1720-0242**	-
Sportsman 600 03-05	**M902-S47**	**M932-S47**	**1720-0230**	**1720-0240**
Ranger 4x4 EFI 700 09	**1721-1229**	**1721-1230**	-	**1720-0242**
Ranger 4x4 EFI Crew 700 09	**1721-1229**	**1721-1229**	-	-
Ranger 6x6 EFI 700 08	**1721-1230**	**1721-1230**	**1720-0242**	**1720-0242**
Ranger 6x6 EFI 700 09	**1721-1229**	**1721-1230**	-	**1720-0242**
Ranger XP 4x4 700 08	**1721-1229**	**1721-1230**	-	**1720-0242**
Sportsman 700 02-07	**M902-S47**	**M932-S47**	**1720-0230**	**1720-0240**
Sportsman X2 EFI 700 08-09	**M902-S47**	**M902-S47**	**1720-0230**	**1720-0230**
Ranger 4x4 EFI 800 10-13	**1721-1229**	**1721-1230**	-	**1720-0242**
Ranger EFI 800 Midsize 13-14	**1721-1230**	**1721-1230**	**1720-0242**	**1720-0242**
Ranger EFI 800 Midsize frein de stationnement 13-14	**1721-1737**	-	-	-
Ranger EFI 800 Crew 10-14	**1721-1229**	**1721-1229**	-	-
Ranger EFI 800 Crew frein de stationnement 10-14	**1721-1737**	-	-	-
Ranger 6x6 EFI 800 10-16	**1721-1229**	**1721-1229**	-	-
Ranger 6x6 EFI 800 frein de stationnement 10-16	**1721-1737**	-	-	-
RZR EFI 800/Intl 08-12	**1721-0836**	**M902-S47**	-	**1720-0230**
RZR S EFI 800 09-14	**1721-0836**	**M902-S47**	-	**1720-0230**
RZR-4 EFI 800/EPS-10-14	**1721-1229**	**1721-1230**	-	**1720-0242**
Ranger XP 800 12-12	**1721-1229**	**1721-1230**	-	**1720-0242**
Sportsman EFI 800/HO 05-08	**M902-S47**	**M932-S47**	**1720-0230**	**1720-0240**
Sportsman EFI 800/HO 12-14	**M902-S47**	**1721-1228**	**1720-0230**	-
Sportsman EFI 800 12	**1721-1228**	**1721-1228**	-	-
Sportsman EFI 6X6 800 10-14	**M902-S47**	**M932-S47**	**1720-0230**	**1720-0240**
Sportsman Forest 800 12	**M902-S47**	**1721-1228**	**1720-0230**	-
Sportsman Forest 6x6 800 12	**M902-S47**	**M932-S47**	**1720-0230**	**1720-0240**
Sportsman Touring EFI 800 08-09	**M902-S47**	**M902-S47**	**1720-0230**	**1720-0230**
Sportsman Touring EFI Intl 800 08-09	**M902-S47**	**M932-S47**	**1720-0230**	**1720-0240**
Sportsman X2 EFI 800 07-09	**M902-S47**	**M902-S47**	**1720-0230**	**1720-0230**
Scrambler 850 HO EPS/Int/MD/EU 13-22	**1721-1228**	**1721-1228**	-	-
Sportsman Forest 850 11-15	**1721-1228**	**1721-1228**	-	-
Sportsman 48" /Premium/Ultimate Trail 16-23	**1721-1228**	**1721-1228**	-	-
Sportsman 850 SP 16- 17	**1721-1228**	**1721-1228**	-	-
Sportsman Touring EPS 850 10-15	**1721-1228**	**1721-1228**	-	-
Sportsman XP 850 XP/X2 EFI/SP/SP Touring/MD 09-22	**1721-1228**	**1721-1228**	-	-
Sportsman XP EPS 850 09-19	**1721-1228**	**1721-1228**	-	-
Sportsman XP EPS Intl 850 09-19	**1721-1228**	**1721-1228**	-	-
Sportsman 850 High Lifter 16-19	**1721-1228**	**1721-1228**	-	-
Commercial 900 2024 (tous)	**1721-1229**	**1721-0836**	-	-
Sportsman ACE 900 16-19	**1721-1229**	**1721-1230**	-	**1720-0242**
Brutus 900 HD 15-18	**1721-1229**	**1721-1230**	-	**1720-0242**
Ranger 900 15-20	**1721-2167**	**1721-0836**	-	-
Ranger 900 Crew XP 18	**1721-1229**	-	-	-
Ranger Diesel 900 12-15	**1721-1229**	**1721-1230**	-	**1720-0242**
Ranger Diesel 900 frein de stationnement 12-15	**1721-1737**	-	-	-
Ranger Diesel 900 Crew 14-16	**1721-1229**	**1721-1229**	-	-
Ranger Diesel 900 Crew frein de stationnement 14-15	**1721-1737**	-	-	-
Ranger Diesel 902D 19-22	**1721-1229**	**1721-0836**	-	-
RZR 4 900 15-20	**1721-1229**	**1721-1230**	-	**1720-0242**
RZR XP 900 11-14	**1721-1229**	**1721-1230**	-	**1720-0242**

Les produits avec une référence **GRIS GRAS** sont nouveaux pour 2024.

PLAQUETTES ET MÂCHOIRES DE FREIN QUALIFIER ET XCR PAR DP BRAKES (SUITE)

MODÈLES	AVANT XCR - RÉF.	ARRIÈRE XCR - RÉF.	AVANT QUALIFIER - RÉF.	ARRIÈRE QUALIFIER - RÉF.
POLARIS (SUITE)				
RZR XP 4 900 13-14	**1721-1229**	**1721-1229**	-	-
RZR 900 50"/60" 15-23 (tous)	**1721-2167**	**1721-0836**	-	-
925 RZR XP Turbo S 21-22	**1721-2494**	**1721-1229**	-	-
925 RZR XP Turbo Premium/Ultimate 21-23	**1721-2494**	**1721-1229**	-	-
925 RZR XP 4 Turbo S 21-22	**1721-2494**	**1721-1229**	-	-
925 RZR Turbo R Sport/Premium/Ultimate 22-23	-	**1721-1229**	-	-
925 RZR Turbo R4 Sport/Premium/Ultimate 22-23	-	**1721-1229**	-	-
Ranger XP 900 13-14	**1721-1229**	**1721-1230**	-	**1720-0242**
General 1000 16-22 (tous)	**1721-1229**	**1721-0836**	-	-
General 4 1000 17-22 (tous)	**1721-1229**	**1721-0836**	-	-
General XP4 20-22 (tous)	**1721-1229**	**1721-0836**	-	-
Ranger 1000 Diesel/EU 16-19	**1721-1229**	**1721-1230**	-	**1720-0242**
Ranger 1000 Diesel Crew 16-19	**1721-1229**	**1721-1229**	-	-
Ranger XP 1000/Crew 17-19	**1721-1229**	**1721-1229**	-	-
RZR XP/XP4 1000 14-24	**1721-1229**	**1721-1229**	-	-
1000 RZR Turbo 16-19	**1721-2494**	**1721-1229**	-	-
1000 RZR Trial S EPS/Ride Command/Tractor 20-22	**1721-2167**	**1721-0836**	-	-
1000 RZR RS1 1 place 18-22	**1721-1229**	**1721-1229**	-	-
Scrambler 1000 15-22 (tous)	**1721-1228**	**1721-1228**	-	-
Sportsman 1000 MD/Touring/XP/Tractor 15-23	**1721-1228**	**1721-1228**	-	-
Sportsman 1000 XP ZUG 16	**M902-S47**	**M932-S47**	**1720-0230**	**1720-0240**
Sportsman 1000 XP ZUG 17-18	**M902-S47**	**1721-1228**	**1720-0230**	-
Sportsman 1000 High Lifter 16-22	**1721-1228**	**1721-1228**	-	-
1000 Xpedition Adv - Northstar/Premium/Ultimate - Modèle 2 places 24	**1721-2494**	**1721-1229**	-	-
1000 Xpedition Adv5 - Northstar/Premium/Ultimate - Modèle 5places 24	**1721-2494**	**1721-1229**	-	-
1000 Xpedition XP - Northstar/Premium/Ultimate - Modèle 2 places 24	**1721-2494**	**1721-1229**	-	-
1000 Xpedition XP5 - Northstar/Premium/Ultimate - Modèle 5 places 24	**1721-2494**	**1721-1229**	-	-
1997 RZR Pro R Turbo R Premium/Ultimate 23	-	**1721-1229**	-	-
1997 RZR Pro R4 Turbo R4 Premium/Ultimate 23	-	**1721-1229**	-	-
Tous les modèles de disque de frein 88-94	**M902-S47**	-	**1720-0230**	-
Tous les modèles de disque de frein 95-97	**M902-S47**	**M909-S47**	**1720-0230**	-
Trail Boss All 85-87	**M9111**	-	-	-
Ranger 2X4, 4X6 Series 10 90-12	-	**1721-1230**	-	**1720-0242**
Ranger 4x4 Series 10 90-12	-	**M902-S47**	-	**1720-0230**
Ranger 6X6 Series 10 90-12	-	**M902-S47**	-	**1720-0230**
Ranger 11 Series 11 90-12	-	**1721-1230**	-	**1720-0242**
SUZUKI				
ALT125 84-86	-	**M9133**	-	-
LT160 EK/EL/EM/EN 89-92	-	**M9133**	-	-
LT160 K Quadsport 03-04	-	**M9133**	-	-
LT-F160 Quadrunner M-V 90-03	-	**M9133**	-	-
ALT185 85	-	**M9133**	-	-
LT185 84-87	-	**M9133**	-	-
LT230E 86-93	-	**M811-S47**	-	**1720-0229**
LT230 GEF/GEG 85-87	-	**M9133**	-	-
LT230S 85-88	-	**M811-S47**	-	**1720-0229**
LT-F230 G/H 86-87	-	**M9133**	-	-
LT250 Quadracer RH/RJ-RR 87-92	-	**M817-S47**	-	**1720-0241**
LT250 SK/SL 89-90	-	**M811-S47**	-	**1720-0229**
LT250R 85-87	-	**M811-S47**	-	**1720-0229**
LT250R 88-93	-	**M817-S47**	-	**1720-0241**
LT250S 89-90	-	**M811-S47**	-	**1720-0229**
LT-F250 Ozark Quad Runner FK2/FK3 03-18	**M811-S47**	-	**1720-0229**	-
LT-Z250 K4 Quadsport 04-09	**M107-S47**	-	**1720-0231**	-
LT-F280 King Quad 4WD T-V 96-96	-	**M9157**	-	-
LT-4WDX 91-98		**M9157**	-	-
LT-F300 4WD X King Quad 91-01	-	**M9157**	-	-
LT-F300 FK2 King Quad 02 (droite)	**M412-S47**	**M9157**	**1720-0238**	-
(gauche)	**M411-S47**	-	**1720-0237**	-
LTA400 FK King Quad AS 08-12	-	**1723-0135**	-	-
LTA400 FK King Quad FS 08-12	-	**1723-0135**	-	-
LT-A400/F/FC Eiger 02-07	**M107-S47**	**1723-0135**	**1720-0231**	-
LT-A400/F/FC/FZ King Quad 08-23 (droite)	**1721-2166**	-	-	-
(gauche)	**1721-2165**	-	-	-
LT-F400/F/2WD/4WD/Auto 02-07	**M107-S47**	**1723-0135**	**1720-0231**	-
LT-F400/F/FZ King Quad 08-23 (droite)	**1721-2166**	-	-	-
(gauche)	**1721-2165**	-	-	-
LT-Z400 Quad Sport 03-14	**M811-S47**	**M817-S47**	**1720-0229**	**1720-0241**
LT-A450 X/ZX King Quad 07-10 (droite)	**1721-2166**	-	-	-
(gauche)	**1721-2165**	-	-	-
LT-R450 R Quadracer/SE 06-11 (droite)	**M412-S47**	**M817-S47**	**1720-0238**	**1720-0241**
(gauche)	**M411-S47**	-	**1720-0237**	-
LT-R450 Z Quadracer 09-11 (droite)	**M412-S47**	**M817-S47**	**1720-0238**	**1720-0241**
(gauche)	**M411-S47**	-	**1720-0237**	-
LT500 R Quadracer 87-90	-	**M817-S47**	-	**1720-0241**

Suite de la section PLAQUETTES ET MÂCHOIRES DE FREIN QUALIFIER ET XCR PAR DP BRAKES page suivante.

Les produits avec une référence GRIS GRAS sont nouveaux pour 2024.

ÉCHAPPEMENT
LAMES À NEIGE ET ACCESSOIRES
TREUILS ET FIXATIONS
AUDIO
ACCESSOIRES GÉNÉRAUX ET CADENAS/ ANTIVOLS
PORTE-BAGAGES ET ACCESSOIRES
COFFRES, BAGAGES ET RANGEMENT
PIÈCES PLASTIQUES ET DE CARÉNAGE
PARE-CHOCS ET PROTECTIONS
GUIDONS ET COMMANDES
ROUES ET ACCESSOIRES
FREINS
COURROIES, CHAÎNES, PIGNONS ET COURONNES
TRANSMISSION
SUSPENSION
MOTEUR ET REFROIDISSEMENT
ADMISSION
ÉLECTRICITÉ
ÉCLAIRAGE
OUTILLAGE ET PROMOTION
INDEX

PLAQUETTES ET MÂCHOIRES DE FREIN QUALIFIER ET XCR PAR DP BRAKES (SUITE)

MODÈLES	AVANT XCR - RÉF.	ARRIÈRE XCR - RÉF.	AVANT QUALIFIER - RÉF.	ARRIÈRE QUALIFIER - RÉF.
SUZUKI (SUITE)				
LT-A500 FY/FK1 00-01 (droite)	**M412-S47**	-	**1720-0238**	-
(gauche)	**M411-S47**	-	**1720-0237**	-
LT-A500 FK2 Vinson 4WD 02	**M107-S47**	**M919-S47**	**1720-0231**	**1720-0233**
LT-A500 FK3 Vinson 4WD/Auto 03-09	**M811-S47**	**M310-S47**	**1720-0229**	-
LT-A500 King Quad X/XZ 09-23 (droite)	**1721-2166**	-	-	-
(gauche)	**1721-2165**	-	-	-
LT-F500 FW/FX Quadrunner 98-02 (droite)	**M412-S47**	-	**1720-0238**	-
(gauche)	**M411-S47**	-	**1720-0237**	-
LT-A700 X King Quad 05-07 (droite)	**1721-2166**	-	-	-
(gauche)	**1721-2165**	-	-	-
LT-V700 Twin Peaks 04-05 (droite)	**M326-S47**	-	-	-
(gauche)	**M929-S47**	-	-	-
LT-A750 X K King Quad Axi/XPW/X/XP/XPZ/XZ 08-23 (droite)	**1721-2166**	-	-	-
(gauche)	**1721-2165**	-	-	-
YAMAHA				
YFA/W 50 Breeze 89	**M9111**	-	-	-
YFM50 Raptor 04-08	**M9111**	**1723-0018**	-	-
YFZ50 17-23	**1723-0139**	**1723-0140**	-	-
YFM80 Badger 92-01	**M9111**	**1723-0018**	-	-
YFM80 Grizzly 07-08	**M9111**	**1723-0018**	-	-
YFM80 Raptor 02-08	**M9111**	**1723-0018**	-	-
YFM90 Grizzly 19-23	**1723-0139**	**1723-0140**	-	-
YFM90R Raptor 16-23	**1723-0139**	**1723-0140**	-	-
YFA1 100 W/A/B Breeze 89-91	**M9111**	**1723-0018**	-	-
YFA1 100 D/E/F/G/H/L Breeze 92	**M9111**	**1723-0018**	-	-
YFM100 W/A/B Champ 89-91	**M9111**	-	-	-
YFA1 125 Breeze D/E/F/G 92-04	**M9111**	**1723-0018**	-	-
YFM125 G Grizzly 04-09	**M9111**	**1723-0018**	-	-
YFM125 Raptor 11-13	**M811-S47**	**M811-S47**	**1720-0229**	**1720-0229**
YT125 82-85	-	**M841-S47**	-	-
YT175 Tri-Moto 83-85	**M9111**	**M841-S47**	-	-
YFM200 N/DXS-DXW/Moto 4 85-89	**M9111**	**M841-S47**	-	-
YFS200 Blaster 88-02	**M9111**	**M843-S47**	-	-
YFS200 Blaster 03-06	**M107-S47**	**M811-S47**	**1720-0231**	**1720-0229**
YTM200 Tri-Moto 83-85	**M9111**	**M841-S47**	-	-
YFM225 S/T/U Moto 4 86-89	**M9111**	**M841-S47**	-	-
YTM225 Tri-Moto 83-86	**M9111**	**M841-S47**	-	-
YBR250 07-10	**M412-S47**	-	**1720-0238**	-
YFB250 D/E/F/G Timberwolf 92-94	**M9111**	-	-	-
YFM250 89-91	-	**M841-S47**	-	-
YFM250 XN Bear Tracker 01-04	**M107-S47**	-	**1720-0231**	-
YFM250 Big Bear 07-09	**M107-S47**	**1723-0155**	**1720-0231**	-
YFM250 RX Raptor 08-13	-	**M811-S47**	-	**1720-0229**
YFM300 Grizzly 12-13	**M312-S47**	**M310-S47**	-	-
YFM350 Big Bear 87-88	-	**M841-S47**	-	-
YFM350 Big Bear 89-95	**M9165**	**M841-S47**	-	-
YFM350 A Bruin 04-06	**M107-S47**	**1723-0155**	**1720-0231**	-
YFM350 BA Bruin 05	**M107-S47**	**1723-0155**	**1720-0231**	-
YFM350 FA Bruin 4x4 04-06	**M107-S47**	**1723-0155**	**1720-0231**	-
YFM350 ERT/ERU Moto 4 87-88	**M9111**	**M841-S47**	-	-
YFM350 ERT/ERU Moto 4 89-95	-	**M841-S47**	-	-
YFM350 XT/XU Warrior 86-88	-	**M811-S47**	-	**1720-0229**
YFM350 XW/XA-XG Warrior 89-04	**M107-S47**	**M811-S47**	**1720-0231**	**1720-0229**
YFM350 FWW/FWA-FWG Big Bear 89-95	**M9165**	-	-	-
YFM350 Big Bear 96-98	**M9165**	-	-	-
YFM350 FXH- Wolverine 4x4 95-04	**M107-S47**	**M811-S47**	**1720-0231**	**1720-0229**
YFM350 Grizzly Auto/4x4 07-09	**M107-S47**	**1723-0155**	**1720-0231**	-
YFM350 Grizzly IRS 07-09	**M107-S47**	-	**1720-0231**	-
YFM350 Grizzly 2x4/4x4/IRS 4x4 10-14	**M811-S47**	-	**1720-0229**	-
YFM350S 03	**M811-S47**	**M811-S47**	**1720-0229**	**1720-0229**
YFM350R Raptor 04-13	**M811-S47**	**M811-S47**	**1720-0229**	**1720-0229**
YFM350R 12-13	**M811-S47**	**M811-S47**	**1720-0229**	**1720-0229**
YFM350 Wolverine 2wd 07-09	**M107-S47**	**1723-0155**	**1720-0231**	-
YFZ350 Banshee 87-89	-	**M811-S47**	-	**1720-0229**
YFZ350 Banshee 90-09	**M107-S47**	**M811-S47**	**1720-0231**	**1720-0229**
YFM400 Big Bear 00-04	**M107-S47**	-	**1720-0231**	-
YFM400 Big Bear 4x4 00-02	**M107-S47**	-	**1720-0231**	-
YFM400 Big Bear 05	**M107-S47**	**1723-0155**	**1720-0231**	-
YFM400 Big Bear IRS 07-10	**M107-S47**	-	**1720-0231**	-
YFM400 Big Bear 11-12	**M811-S47**	-	**1720-0229**	-
YFM400 AR Kodiak 2WD Auto 03-04	**M107-S47**	**1723-0155**	**1720-0231**	-
YFM400 FWE/FWF/FWG Kodiak 93-99	**M9165**	-	-	-
YFM400 FA Kodiak 04-05	**M107-S47**	**1723-0155**	**1720-0231**	-
YFM400 FWL Kodiak 00-02	**M107-S47**	**M327-S47**	**1720-0231**	**1720-0239**

Les produits avec une référence GRIS GRAS sont nouveaux pour 2024.

PLAQUETTES ET MÂCHOIRES DE FREIN QUALIFIER ET XCR PAR DP BRAKES (SUITE)

MODÈLES	AVANT XCR - RÉF.	ARRIÈRE XCR - RÉF.	AVANT QUALIFIER - RÉF.	ARRIÈRE QUALIFIER - RÉF.
YAMAHA (SUITE)				
YFM400 Grizzly Auto 07-09	**M107-S47**	**M327-S47**	**1720-0231**	**1720-0239**
YFM450 Kodiak Auto 03-05	**M107-S47**	**M327-S47**	**1720-0231**	**1720-0239**
YFM450 Kodiak IRS 06	**M107-S47**	**M327-S47**	**1720-0231**	**1720-0239**
YFM450 Kodiak/EPS 18-23	**M107-S47**	-	**1720-0231**	-
YFM450 Grizzly 4x4 07-10	**M107-S47**	-	**1720-0231**	-
YFM450 Grizzly 4x4 11-14	**M811-S47**	-	**1720-0229**	-
YFM450 Grizzly 4x4 EPS 11-14	**M811-S47**	-	**1720-0229**	-
YFM450 FWAN Grizzly IRS 09-13	**M107-S47**	-	**1720-0231**	-
YFM450FX Wolverine 06-09	**M107-S47**	**M327-S47**	**1720-0231**	**1720-0239**
YFZ450 04-05 (droite)	**M412-S47**	**M811-S47**	**1720-0238**	**1720-0229**
(gauche)	**M411-S47**	-	**1720-0237**	-
YFZ450 06-07 (droite)	**M412-S47**	**1721-0623**	**1720-0238**	-
(gauche)	**M411-S47**	-	**1720-0237**	-
YFZ450 12-13	**M811-S47**	**1721-0623**	**1720-0229**	-
YFZ450R/Special Ed. 11-19 (droite)	**M412-S47**	**1721-0623**	**1720-0238**	-
(gauche)	**M411-S47**	-	**1720-0237**	-
YFZ450R/X 09-23 (droite)	**M412-S47**	**1721-0623**	**1720-0238**	-
(gauche)	**M411-S47**	-	**1720-0237**	-
YFZ450S 04-05 (droite)	**M412-S47**	**M811-S47**	**1720-0238**	**1720-0229**
(gauche)	**M411-S47**	-	**1720-0237**	-
YFZ450S/SE/Bill Balance 06-11 (droite)	**M412-S47**	**1721-0623**	**1720-0238**	-
(gauche)	**M411-S47**	-	**1720-0237**	-
YXR450 Rhino 06-09 (droite)	**M412-S47**	**1721-0837**	**1720-0238**	-
(gauche)	**M411-S47**	-	**1720-0237**	-
YFM550 FWA Grizzly 09-14 (droite)	**1721-0750**	**1721-0752**	-	-
(gauche)	**1721-0749**	**1721-0751**	-	-
YFM600 Grizzly 98-01	**M811-S47**	-	**1720-0229**	-
YFM660 Grizzly FPS 4x4 02-09	**M811-S47**	**M930-S47**	**1720-0229**	-
YFM660R Raptor 01-05	**M811-S47**	**M811-S47**	**1720-0229**	**1720-0229**
YXR660 FA Rhino 04-09 (droite)	**M412-S47**	**1721-0837**	**1720-0238**	-
(gauche)	**M411-S47**	-	**1720-0237**	-
YFM700 Grizzly Auto 4x4 07-23 (droite)	**1721-0750**	**1721-0752**	-	-
(gauche)	**1721-0749**	**1721-0751**	-	-
YFM700 Grizzly Fi 4x4/EPS/EPS SE 07-23 (droite)	**1721-0750**	**1721-0752**	-	-
(gauche)	**1721-0749**	**1721-0751**	-	-
YFM700 Kodiak 4WD/EPS 16-23 (droite)	**1721-0750**	**1721-0752**	-	-
(gauche)	**1721-0749**	**1721-0751**	-	-
YFM700R Raptor 06-12 (droite)	**M412-S47**	**1721-0837**	**1720-0238**	-
(gauche)	**M411-S47**	-	**1720-0237**	-
YFM700R Raptor 13-24 (droite)	**M412-S47**	**1721-0623**	**1720-0238**	-
(gauche)	**M411-S47**	-	**1720-0237**	-
YFM700RSEW/RSPX Special Ed. 07-12 (droite)	**M412-S47**	**1721-0837**	**1720-0238**	-
(gauche)	**M411-S47**	-	**1720-0237**	-
YFM700R Raptor Special Ed. 13-19 (droite)	**M412-S47**	**1721-0623**	**1720-0238**	-
(gauche)	**M411-S47**	-	**1720-0237**	-
YXC700 V1 EPS Special Edition 16-17 (droite)	**1721-1888**	-	-	-
(gauche)	**1721-1889**	-	-	-
YXE700 Wolverine/R-Spec WD/WP 16-19 (droite)	**1721-1888**	-	-	-
(gauche)	**1721-1889**	-	-	-
YXM700 Viking/VI/EPS 14-23 (droite)	**1721-1888**	-	-	-
(gauche)	**1721-1889**	-	-	-
YXR700F Rhino 08-14 (droite)	**M412-S47**	**1721-0623**	**1720-0238**	-
(gauche)	**M411-S47**	-	**1720-0237**	-
YXF 850 Wolverine X2/ X4 19-23 (tous) (droite)	**1721-1888**	-	-	-
(gauche)	**1721-1889**	-	-	-
YXE 1000 Wolverine Rmax 2 /LTD/XT-R 23	-	**1721-2493**	-	-
YXF 1000 Wolverine Rmax 4 /LTD/XT-R 23	-	**1721-2493**	-	-
YXZ1000R/SE/ SS 16-23	-	**1721-2493**	-	-

Les produits avec une référence GRIS GRAS sont nouveaux pour 2024.

GALFER PERFORMANCE BRAKING SYSTEMS

ECE R90

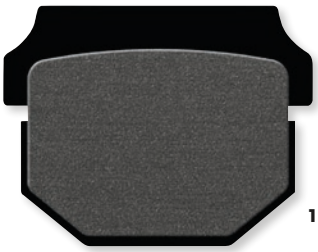

1721-3540



1722-0795

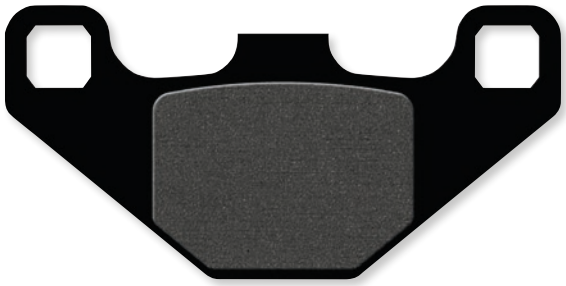



PLAQUETTES DE FREIN

SEMI-MÉTALLIQUE (1054)

- Sensation et modulation excellentes pour les plaquettes de rechange d'origine
- Plaquette de frein durable et usure minimale du disque de frein
- Adaptées aux conditions humides et/ou sèches
- Composé de plaquette de frein très versatile qui couvre pratiquement tous les besoins
- Coefficient de friction GG

COMPOSÉ EN MÉTAL FRITTÉ (1397)

- Céramique composite sophistiquée capable de résister à des températures plus élevées que pour les plaquettes de frein semi-métalliques au carbone ordinaires
- Composés à coefficient de friction HH assurant une sensation et une modulation excellentes
- Excellente récupération thermique et disques de frein à montage facile

APPLICATIONS

	SEMI-MÉTALLIQUE AVANT	FRITTÉ AVANT	SEMI-MÉTALLIQUE ARRIÈRE	FRITTÉ ARRIÈRE
ADLY				
Crusader quad 150 06	1721-3540	-	1721-3540	-
Interceptor 150 06	1721-3540	-	1721-3540	-
ATV 280 S 08	**1722-0795**	1721-3533	-	-
ATV 280 U 08	**1722-0795**	1721-3533	-	-
Crusader quad 300 06	1721-3540	-	1721-3540	-
Interceptor 300 06	**1722-0795**	1721-3533	1721-3540	-
320 4 valves 4X4 08	**1722-0795**	1721-3533	-	-
ATV 320 S 08	**1722-0795**	1721-3533	-	-
ATV 320 U 08	**1722-0795**	1721-3533	-	-
ATV 500 S 08	**1722-0795**	1721-3533	-	-
AEON				
Revo R 50 03	-	-	1721-3540	-
Revo R 100 03	-	-	1721-3540	-
Cobra RS 125 03	-	-	**1721-2938**	-
Overland 125 03	-	-	**1721-2938**	-
Cobra RS 180 03	-	-	**1721-2938**	-
Overland 180 03	-	-	**1721-2938**	-
Roadster 180 03	-	-	**1721-2938**	-
Cobra 220 06	1721-3540	-	1721-3540	-
Overland 3,0 06	1721-3540	-	1721-3540	-
Crossland RX 350 11	1721-3540	-	**1721-2938**	-
ARCTIC CAT				
250 2X4/4X4 Todos 05	1721-3546	-	1721-3546	-
300 2X4 10	1721-3546	-	1721-3546	-
300 4X4 05	1721-3546	-	1721-3546	-
400 FI 5 4X4 05	1721-3546	-	1721-3546	-
450 Hi 10	1721-3546	-	1721-3546	-
454 2X4/4X4 Todos 98-04	-	-	1721-3546	-
500 FI 5 05	1721-3546	-	1721-3546	-
500 TRV 05	1721-3546	-	1721-3546	-
650 4X4 05	1721-3546	-	1721-3546	-
650 H1 4X4 05	1721-3546	-	1721-3546	-
650 Prowler XT 05	1721-3546	-	1721-3546	-
650 TRV 09	1721-3546	-	1721-3546	-
700 Diesel TRV 06	1721-3546	-	1721-3546	-
700 H1 TRV 09	1721-3546	-	1721-3546	-
700 Super duty diesel 10	1721-3546	-	1721-3546	-
1000 Thundercat 08	1721-3546	-	1721-3546	-
1000 H2 TRV 09	1721-3546	-	1721-3546	-
1000 Wildcat 1000i H.D. 12	1721-3546	-	1721-3546	-

Les produits avec une référence GRIS GRAS sont nouveaux pour 2024.



PLAQUETTES DE FREIN (SUITE)

	SEMI-MÉTALLIQUE AVANT	FRITTÉ AVANT	SEMI-MÉTALLIQUE ARRIÈRE	FRITTÉ ARRIÈRE
BLANEY				
XL 200 Trooper 03	-	-	**1721-2938**	-
BOMBARDIER				
Rally 200 03-04	1721-3540	-	-	-
Rally 200 05	1721-3540	-	**1720-0655**	-
Outlander 330 droite 04	**1720-0655**	-	-	-
Outlander 330 gauche 04	1721-3545	-	**1720-0655**	-
Outlander 400 droite 03	**1720-0655**	-	-	-
Outlander 400 gauche 03	1721-3545	-	**1720-0655**	-
Outlander 400 Max droite 03	**1720-0655**	-	-	-
Outlander 400 Max gauche 03	1721-3545	-	**1720-0655**	-
Traxter 500 XL/XT 00	1721-2959	-	1721-2959	-
Quest 500/600 droite 02	1721-3545	-	-	-
Quest 500/600 gauche 02	**1720-0655**	-	**1720-0655**	-
DS 650 / Baja droite 00	1721-3545	-	-	-
DS 650 / Baja gauche 00	**1720-0655**	-	**1720-0655**	-
Traxter Max 650 droite 04	1721-3545	-	-	-
Traxter Max 650 gauche 04	**1720-0655**	-	1721-3545	-
Outlander 800 droite 06	1721-3545	-	-	-
Outlander 800 gauche 06	**1720-0655**	-	**1720-0655**	-
CAN-AM				
DS 90 X 08	1721-3540	-	1721-3540	-
Rally 200 07	-	-	**1720-0655**	-
DS 250 07	**1722-0795**	1721-3533	**1722-0795**	1721-3533
Outlander 400 STD/XT gauche 07	**1720-0655**	-	-	-
Outlander 400 STD/XT droite 07	1721-3545	-	**1720-0655**	-
Outlander 400 Max STD/XT gauche 07	**1720-0655**	-	-	-
Outlander 400 Max STD/XT droite 07	1721-3545	-	**1720-0655**	-
Outlander 500 STD/XT gauche 07	**1720-0655**	-	-	-
Outlander 500 STD/XT droite 07	1721-3545	-	**1720-0655**	-
Outlander 500 Max STD/XT gauche 07	**1720-0655**	-	-	-
Outlander 500 Max STD/XT droite 07	1721-3545	-	**1720-0655**	-
DS 650 X gauche 07	**1720-0655**	-	-	-
DS 650 X droite 07	1721-3545	-	**1720-0655**	-
Outlander 650 STD/XT gauche 07	**1720-0655**	-	-	-
Outlander 650 STD/XT droite 07	1721-3545	-	**1720-0655**	-
Outlander 650 MAX STD/XT gauche 07	**1720-0655**	-	-	-
Outlander 650 MAX STD/XT droite 07	1721-3545	-	**1720-0655**	-
Outlander 800 STD/XT gauche 07	**1720-0655**	-	-	-
Outlander 800 STD/XT droite 07	1721-3545	-	**1720-0655**	-
Outlander 800 MAX STD/XT gauche 07	**1720-0655**	-	-	-
Outlander 800 MAX STD/XT droite 07	1721-3545	-	**1720-0655**	-
Renegade 800 HO EFI gauche 07	**1720-0655**	-	-	-
Renegade 800 HO EFI droite 07	1721-3545	-	**1720-0655**	-
CPI				
Quad 50 03	-	-	1721-3540	-
XT 50 Quad 06	-	-	**1721-2938**	-
Quad 100 03	-	-	1721-3540	-
XS 250 Quad 06	**1722-0795**	1721-3533	**1721-2938**	-
E-TON				
Viper 50 Mini/RXL 50 M 03	-	-	1721-3540	-
Viper 70 / RLX 70 03	-	-	1721-3540	-
Viper 90 / RLX 90 03	-	-	1721-3540	-
Viper 90 R / RLX 90 R	-	-	1721-3540	-
Challenge CLX 150 03	-	-	**1721-2938**	-
Viper 150 / RLX 150 05	-	-	**1721-2938**	-
Viper ST EXL 150 05	1721-3540	-	**1721-2938**	-
Yukon ST ELX 150 03	-	-	**1721-2938**	-
Vector ST 250 / 250 06	1721-3540	-	**1721-2938**	-
Vector ST 300 07	1721-3540	-	-	-
Vortex ST 300 07	1721-3540	-	-	-
GOES				
350 S	1721-3540	-	-	-
HONDA				
ATC 200 R 84	1721-2972	1722-0847	1721-2972	1722-0847
ATC 200 R 85	1721-3537	1721-3532	1721-3537	1721-3532
ATC 200 XD 83	1721-2972	1722-0847	1721-2972	1722-0847
ATC 250 R 81	1721-2934	-	-	-
ATC 250 R 82-84	-	-	1721-2972	1722-0847
ATC 250 R 85-86	1721-3537	1721-3532	1721-3537	1721-3532
ATC 350 85	1721-3537	1721-3532	1721-2972	1722-0847
ATC 350 X 86	-	-	1721-2972	1722-0847
TRX 250 EX 01	1721-2972	1722-0847	-	-
TRX 250 R 87-89	-	-	1721-3537	1721-3532
TRX 250 R 90	1721-2972	1722-0847	1721-2972	1722-0847
TRX 250 Recon 03-05	1721-2972	1722-0847	-	-

Suite de la section PLAQUETTES DE FREIN page suivante

Les produits avec une référence GRIS GRAS sont nouveaux pour 2024.

ÉCHAPPEMENT
LAMES À NEIGE ET ACCESSOIRES
TREUILS ET FIXATIONS
AUDIO
ACCESSOIRES GÉNÉRAUX ET CADENAS/ ANTIVOLS
PORTE-BAGAGES ET ACCESSOIRES
COFFRES, BAGAGES ET RANGEMENT
PIÈCES PLASTIQUES ET DE CARÉNAGE
PARE-CHOCS ET PROTECTIONS
GUIDONS ET COMMANDES
ROUES ET ACCESSOIRES
FREINS
COURROIES, CHAÎNES, PIGNONS ET COURONNES
TRANSMISSION
SUSPENSION
MOTEUR ET REFROIDISSEMENT
ADMISSION
ÉLECTRICITÉ
ÉCLAIRAGE
OUTILLAGE ET PROMOTION
INDEX

GALFER PERFORMANCE BRAKING SYSTEMS — ECE R90

PLAQUETTES DE FREIN (SUITE)

	SEMI-MÉTALLIQUE AVANT	FRITTÉ AVANT	SEMI-MÉTALLIQUE ARRIÈRE	FRITTÉ ARRIÈRE
HONDA (SUITE)				
TRX 250 X 87-91	1721-2972	1722-0847	1721-2972	1722-0847
TRX 250 X9 09	1721-2972	1722-0847	-	-
TRX 300 EX 93-08	1721-2972	1722-0847	1721-2972	1722-0847
TRX 300 X9 09	1721-2972	1722-0847	1721-2972	1722-0847
TRX 400 EX 99-08	1721-2972	1722-0847	1721-2972	1722-0847
TRX 400 X9 99-08	1721-2972	1722-0847	1721-2972	1722-0847
TRX 420 Fourtrax Rancher 07	1721-2972	1722-0847	-	-
TRX 420 Fourtrax Rancher AT 09	1721-2972	1722-0847	-	-
TRX 500 FAC/FEC/FMC/FPAC 2/4 WD 12	1721-2972	1722-0847	-	-
HYOSUNG				
TE 400 05	1721-2934	-	1721-2934	-
TE 450 06	1721-2934	-	1721-2934	-
JINCHENG				
JC 125 S Raccoon 05	1721-2934	-	-	-
KAWASAKI				
KXT 250 A1 Tecate 84	-	-	1721-3540	-
KSF 250 A1/A7 Mojave 87-93	-	-	1721-2972	1722-0847
KSF 250 Mojave 88	-	-	1721-2972	1722-0847
KXF 250 A1/A2 Tecate 87-88	-	-	1721-2972	1722-0847
KEF 300 Lakota 95-00	-	-	1721-2972	1722-0847
KEF 300 Lakota Sport 95-00	-	-	1721-2972	1722-0847
KLF 300 C1/C5 Bayou gauche 89-01	1721-2973	1721-3565	-	-
KLF 300 C1/C5 Bayou droite 89-01	**1721-2938**	-	**1721-2938**	-
KVF 300 99-03	1721-2934	-	-	-
KVF 300 13	**1722-0795**	1721-3533	**1722-0795**	1721-3533
KFX 400 03	1721-2972	1722-0847	1721-2972	1722-0847
KLF 400 B1 Bayou gauche 93-99	1721-2973	1721-3565	-	-
KLF 400 B1 Bayou droite 93-99	**1721-2938**	-	**1721-2938**	-
KVF 400 Prairie 97	1721-2934	-	-	-
KFX 450 R droite 07	-	-	1721-2972	1722-0847
KFX 750 Brute Force 4X4 droite 04	**1721-2938**	-	-	-
KFX 750 Brute Force 4X4 gauche 04	1721-2973	1721-3565	-	-
KVF 750 droite 08	**1721-2938**	-	-	-
KVF 750 gauche 08	1721-2973	1721-3565	-	-
KASEA				
KS 90 03	-	-	1721-2973	1721-3565
KU 90 03	-	-	1721-2973	1721-3565
Skyhawk 125 03	-	-	1721-2973	1721-3565
KS 150 03	-	-	1721-2973	1721-3565
KU 150 03	-	-	1721-2973	1721-3565
Skyhawk 170 03	-	-	1721-2973	1721-3565
Skyhawk 250 03	-	-	1721-2973	1721-3565
KEEWAY				
Dragon 250 08	1721-3540	-	1721-2934	-
KTM				
450 SX 08	-	1721-3534	-	1721-3555
450 XC 08	-	1721-3534	-	1721-3555
505 SX 08	-	1721-3534	-	1721-3555
525 XC 08	-	1721-3534	-	1721-3555
KYMCO				
MXU 150 05	-	-	1721-2934	-
KXR 250 Sport 04	**1722-0795**	1721-3533	**1720-0681**	1721-3552
Maxxer 250 06	**1722-0795**	1721-3533	**1720-0681**	1721-3552
MXU 250 05	**1722-0795**	1721-3533	**1720-0681**	1721-3552
Urban Quad 250 06	**1722-0795**	1721-3533	**1720-0681**	1721-3552
Maxxer 300 06	**1722-0795**	1721-3533	**1720-0681**	1721-3552
MXU 300 05	**1722-0795**	1721-3533	**1720-0681**	1721-3552
MXU 300 R 10	**1722-0795**	1721-3533	**1722-0795**	1721-3533
Maxxer 400 09	1721-3546	-	-	-
MXU 400 08	1721-3546	-	-	-
Maxxer 450 10	1721-3546	-	-	-
MXU 450 i IRS 11-12	1721-3546	-	-	-
MXU 450 i 13	1721-3546	-	-	-
MXU 500 06	**1722-0795**	1721-3533	**1722-0795**	1721-3533
MXU 500 IRS 09	**1722-0795**	1721-3533	-	-
LINHAI				
Goon 260 07	-	-	1721-3562	1721-3554
MACBOR				
ZX 250 06	1721-3544	-	1721-3544	-
MASAI				
A 300 Quad 05	1721-3540	-	**1720-0681**	1721-3552
A 450 Quad 05	1721-3540	-	**1720-0681**	1721-3552
P.G.O.				
X-Rider 50 03	-	-	1721-3540	-
X-Rider 90 05	-	-	1721-3540	-

Les produits avec une référence GRIS GRAS sont nouveaux pour 2024.

GALFER PERFORMANCE BRAKING SYSTEMS — ECE R90

PLAQUETTES DE FREIN (SUITE)

	SEMI-MÉTALLIQUE AVANT	FRITTÉ AVANT	SEMI-MÉTALLIQUE ARRIÈRE	FRITTÉ ARRIÈRE
P.G.O. (SUITE)				
X-Rider 110 05	-	-	1721-3540	-
X-Rider 150 03	-	-	1721-3540	-
POLARIS				
Xpress 300 96–00	1721-3544	-	-	1721-3553
Xpredition 325 00	1721-3544	-	1721-3562	1721-3554
Magnum 325 tous les modèles 00-01	1721-3544	-	1721-3562	1721-3554
Magnum 325 tous les modèles 02	1721-3544	-	-	-
Magnum 330 tous les modèles 03	1721-3544	-	-	-
Sportsman 335 99-00	1721-3544	-	1721-3562	1721-3554
Sportsman 350 93	1721-3544	-	-	1721-3553
Sport 400 94-98	1721-3544	-	-	1721-3553
Sport 400 99	1721-3544	-	1721-3562	1721-3554
Sportsman 400 00-02	1721-3544	-	1721-3562	1721-3554
Sportsman 400 03	1721-3544	-	-	-
Sportsman 400 94-97	1721-3544	-	-	1721-3553
SPortsman 400 HO 4X4 08-10	1721-3544	-	1721-3544	-
Sportsman 400 HO 4X4 11	1721-3544	-	-	-
Magnum 425 tous les modèles 2X4 95-97	1721-3544	-	-	1721-3553
Magnum 425 tous les modèles 4X4 95-97	1721-3544	-	-	1721-3553
Xpedition 425 00	1721-3544	-	1721-3562	1721-3554
Outlaw 450 S 08	-	-	1721-3544	-
Sportsman 450 06	1721-3544	-	-	-
Sportsman 450 07	1721-3544	-	-	-
Magnum 500 tous les modèles 99-01	1721-3544	-	1721-3562	1721-3554
Magnum 500 tous les modèles 02	1721-3544	-	-	-
Predator 500 03	1721-3544	-	1721-3544	-
Scrambler 500 2X4 07	1721-3544	-	-	-
Scrambler 500 4X4 07	1721-3544	-	-	-
Sportsman 500 96-97	1721-3544	-	-	1721-3553
Sportsman 500 98-02	1721-3544	-	1721-3562	1721-3554
Sportsman 500 03	1721-3544	-	-	-
Sportsman 500 Forest 12	1721-3544	-	-	-
Sportsman 500 Touning HO 08-10	1721-3544	-	1721-3544	-
Sportsman 500 Touning HO 11	1721-3544	-	-	-
Outlaw 525 S 08	-	-	1721-3544	-
Outlaw 525 IRS 08	-	-	1721-3544	-
Sportsman 700 02	1721-3544	-	-	-
Ranger 800 RZR 08	-	-	1721-3544	-
Sportsman 800 EFI 07	1721-3544	-	-	-
Sportsman 800 X2 EFI 07	1721-3544	-	1721-3544	-
Big Boss tous les modèles 89	1721-3544	-	-	1721-3553
Scrambler tous les modèles 95-97	1721-3544	-	-	1721-3553
Scrambler tous les modèles 98-06	1721-3544	-	1721-3562	1721-3554
Trail Blazer tous les modèles 90-98	1721-3544	-	-	1721-3553
Trail Blazer tous les modèles 99	1721-3544	-	1721-3562	1721-3554
Trail Boss tous les modèles 00	1721-3544	-	1721-3562	1721-3554
Trail Boss tous les modèles 88-99	1721-3544	-	-	1721-3553
Xplorer tous les modèles 95-99	1721-3544	-	-	1721-3553
Xplorer tous les modèles 00	1721-3544	-	1721-3562	1721-3554
ROXON				
RX 150 04	-	-	1721-3540	-
Sport Spirit 150 04	-	-	1721-3540	-
SUZUKI				
LT 230 EH/EJ/EK/EL/EM/EN/EP 86-93	-	-	1721-2972	1722-0847
LT 230 SF/SG/SH/SJ 85-88	-	-	1721-2972	1722-0847
LT 250 RF Quadracer 85	-	-	1721-2972	1722-0847
LT 250 RF/RG/RH 85	-	-	1721-2972	1722-0847
LT 250 RG 86-87	-	-	1721-2972	1722-0847
LT 250 RJ/RK/RL 88	-	-	1721-2972	1722-0847
LT 250 F Ozark 02	1721-2934	-	-	-
LT 250 RF/RG/RH 85-87	-	-	1721-2972	1722-0847
LT 250 RJ/RK/RL/RM/RN 88-92	-	-	1721-2972	1722-0847
LT Z-250 K4 Quad Sport 04	1721-2934	-	-	-
LTF 300 droite 02	**1721-2938**	-	-	-
LTF 300 gauche 02	1721-2973	1721-3565	-	-
LT A-400 02	1721-2934	-	-	-
LT A 400 droite King Quad 08	**1720-0655**	-	-	-
LT A 400 gauche King Quad 08	1721-3545	-	-	-
LT F 400 droite King Quad 08	**1720-0655**	-	-	-
LT F 400 gauche King Quad 08	1721-3545	-	-	-
LTF 400 Eger 02-07	1721-2934	-	-	-
LT Z 400 03	1721-2972	1722-0847	1721-2972	1722-0847
LT R 450 gauche 06	1721-2973	1721-3565	-	-
LT R 450 droite 06	**1721-2938**	-	1721-2972	1722-0847
LT-F/A 500 F Quadrunner gauche 98-02	1721-2973	1721-3565	1721-3545	-

Suite de la section PLAQUETTES DE FREIN page suivante

Les produits avec une référence GRIS GRAS sont nouveaux pour 2024.

ÉCHAPPEMENT
LAMES À NEIGE ET ACCESSOIRES
TREUILS ET FIXATIONS
AUDIO
ACCESSOIRES GÉNÉRAUX ET CADENAS/ ANTIVOLS
PORTE-BAGAGES ET ACCESSOIRES
COFFRES, BAGAGES ET RANGEMENT
PIÈCES PLASTIQUES ET DE CARÉNAGE
PARE-CHOCS ET PROTECTIONS
GUIDONS ET COMMANDES
ROUES ET ACCESSOIRES
FREINS
COURROIES, CHAÎNES, PIGNONS ET COURONNES
TRANSMISSION
SUSPENSION
MOTEUR ET REFROIDISSEMENT
ADMISSION
ÉLECTRICITÉ
ÉCLAIRAGE
OUTILLAGE ET PROMOTION
INDEX

GALFER PERFORMANCE BRAKING SYSTEMS — ECE R90

PLAQUETTES DE FREIN (SUITE)

	SEMI-MÉTALLIQUE AVANT	FRITTÉ AVANT	SEMI-MÉTALLIQUE ARRIÈRE	FRITTÉ ARRIÈRE
SUZUKI (SUITE)				
LT-F/A 500 F Quadrunner droite 98-02	**1721-2938**	-	-	-
LT F 500 Vinson 09	1721-2934	-	-	-
LT-A 700 King Quad gauche 05	**1720-0655**	-	-	-
LT-A 700 King Quad droite 05	1721-3545	-	-	-
SYM				
Trackrunner 200 05	**1722-0795**	1721-3533	-	-
Quadlander 250 05	**1722-0795**	1721-3533	**1722-0795**	1721-3533
Citymax 300 06	**1722-0795**	1721-3533	-	-
Quadraider 600 06-09	1721-2934	-	**1722-0795**	1721-3533
Quadraider 600 LE 10	**1722-0795**	1721-3533	**1722-0795**	1721-3533
TGB				
Hornet 50 04	-	-	1721-3540	-
Hornet 90 04	-	-	1721-3540	-
101 S 06	1721-3540	-	-	-
Quadblade 325 07	-	-	1721-3540	-
Avenger 400 07	**1722-0795**	1721-3533	**1722-0795**	1721-3533
Quadblade 400 06	-	-	**1721-2938**	-
Outback 425 07	**1722-0795**	1721-3533	**1722-0795**	1721-3533
Quadblade 425 07	**1722-0795**	1721-3533	**1722-0795**	1721-3533
YAMAHA				
YFA 1B 125 Breeze 91	-	-	1721-2959	-
YFS 200 R Blaster 03	1721-2934	-	1721-2972	1722-0847
YFM 250 01	1721-2934	-	-	-
YFM 250 R Raptor droite 08	-	-	1721-2972	1722-0847
YFM 250 X Bear Tracker 01	1721-2934	-	-	-
YFM 250 Bruin 05-06	1721-2934	-	-	-
YFM Big Bear 07	1721-2934	-	-	-
YFM 350 87	-	-	1721-2972	1722-0847
YFM 350 Bruin 04	1721-2934	-	-	-
YFM 350 FGW Grizzly 07	1721-2972	1722-0847	-	-
YFM 350 FWB Big Bear 99	1721-2934	-	-	-
YFM 350 R Raptor 04	1721-2972	1722-0847	1721-2972	1722-0847
YFM 350 Warrior 87-88	-	-	1721-2972	1722-0847
YFM 350 Warrior 89	1721-2934	-	1721-2972	1722-0847
YFM 350 Wolverine 95	1721-2934	-	1721-2972	1722-0847
YFZ 350 A/B/D/E Banshee 90-06	1721-2934	-	1721-2934	-
YFZ 350 T/U/WA/B/D BAN 87-89	-	-	1721-2934	-
YFM 400 FGW Grizzly 07	1721-2972	1722-0847	**1720-0655**	-
YFM 400 FW Big Bear 00	1721-2934	-	-	-
YFM 400 FWA Kodiak 00	1721-2934	-	1721-3545	-
YFM 400 Todos Modelos 00	1721-2934	-	-	-
YFM 450 03	1721-2973	1721-3565	1721-2972	1722-0847
YFM 450 FW Grizzly 07	1721-2972	1722-0847	**1720-0655**	-
YFM 450 Grizzly IRS 10	1721-2934	-	-	-
YFM 450 Grizzly EPS 11	1721-2934	-	-	-
YFM 450 Kodiak 03	1721-2934	-	**1720-0655**	-
YFM 450 Wolverine gauche 06	1721-2973	1721-3565	-	-
YFM 450 Wolverine droite 06	**1721-2938**	-	**1720-0655**	-
YFZ 450 R gauche 09	**1721-2938**	-	-	-
YFZ 450 R droite 09	1721-2973	1721-3565	1721-3560	-
YFZ 450 S droite 03-05	**1721-2938**	-	-	-
YFZ 450 S gauche 03-05	1721-2973	1721-3565	1721-2972	1722-0847
YFZ 450 S droite 06	**1721-2938**	-	-	-
YFZ 450 S gauche 06	1721-2973	1721-3565	1721-3537	1721-3532
YFZ 450 R/V droite 06	**1721-2938**	-	-	-
YFZ 450 R/V gauche 06	1721-2973	1721-3565	1721-3560	-
YFM 600 Grizzly/Hunting 98-01	1721-2972	1722-0847	-	-
YFM 600 FWA Hunter 01	1721-2972	1722-0847	-	-
YFM 660 Grizzly 02	1721-2972	1722-0847	-	-
YFM 660 R Raptor 01	1721-2972	1722-0847	1721-2972	1722-0847
YXR 660 Rhino 4X4 gauche 04	**1721-2938**	-	-	-
YXR 660 Rhino 4X4 droite 04	1721-2973	1721-3565	1721-3545	-
YFM 700 R Raptor gauche 06-12	1721-2973	1721-3565	-	-
YFM 700 R Raptor droite 06-12	**1721-2938**	-	1721-3545	-
YFM 700 R Raptor gauche 13	1721-2973	1721-3565	-	-
YFM 700 R Raptor droite 13	**1721-2938**	-	1721-3560	-
YXR 700 Rhino 4X4 gauche 08	**1721-2938**	-	-	-
YXR 700 Rhino 4X4 droite 08	1721-2973	1721-3565	-	-

Les produits avec une référence GRIS GRAS sont nouveaux pour 2024.

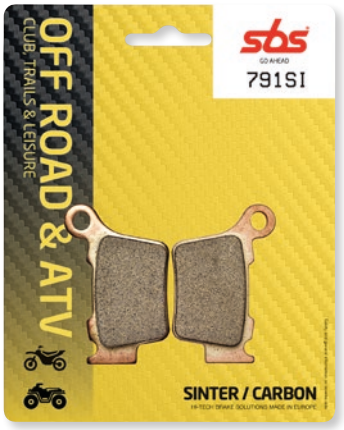

Composé métallique fritté (SI)



Plaquettes frittées pour quad (ATS)



Composé métallique fritté pour course (RSI)



Tout-terrain céramique (HF)



1723-0428

PLAQUETTES ET MÂCHOIRES DE FREIN

Nées sur les pistes tout-terrain. Testées en course. Éprouvées dans les conditions de conduite les plus difficiles. Ajustées pour la course, l'Adventure Riding ou l'utilisation sur piste, quel que soit le style. SBS offre des performances et une qualité inégalées. Nous avons plusieurs composés disponibles pour correspondre aux styles de conduite et aux performances des véhicules, tous fabriqués avec la plus haute exigence de qualité de l'industrie. Fièrement conçues et fabriquées au Danemark.

PLAQUETTES DE FREIN EN MÉTAL FRITTÉ HORS ROUTE (SI)

- Le choix idéal pour rouler dans des conditions humides, boueuses ou de sable extrême
- Choix de remplacement et de mise à niveau de l'équipement d'origine en cas de conduite sur sol mouillé ou sablonneux
- Indice de friction le plus élevé de la catégorie, développé dans des conditions de course
- Le composé est formulé pour une faible usure et des performances élevées
- Silencieux, puissant et durable

PLAQUETTES DE FREIN EN MÉTAL FRITTÉ TOUT-TERRAIN (ATS)

- Choix de plaquettes de remplacement d'origine ; adaptées aux besoins des marques Arctic Cat, Polaris et d'autres marques de quads avec des disques de frein en acier
- Le composé est formulé pour une faible usure du disque de frein et des performances élevées
- Indice de friction le plus élevé de la catégorie
- Silencieux, puissant et durable

PLAQUETTES DE FREIN EN MÉTAL FRITTÉ RACING TOUT-TERRAIN (RSI)

- Le choix des coureurs lorsqu'ils visent le podium
- Développées par des coureurs, pour des coureurs ; une véritable plaquette de course améliorée
- Offre une performance de course constante avec la meilleure résistance à la chaleur
- Sensation et performance idéales à toutes les températures
- Performances constantes, puissantes et prévisibles, pendant toute la durée de vie des plaquettes

PLAQUETTES DE FREIN EN CÉRAMIQUE TOUT-TERRAIN (HF)

- Le choix idéal pour les conditions de conduite de loisir
- La technologie NRS élimine le risque de délaminage des plaquettes
- La technologie UCT garantit des performances constantes pendant toute la durée de vie de la plaquette
- Usure minimale du disque de frein et très faible niveau de bruit
- Un choix de qualité économique

MÂCHOIRES DE FREIN ORGANIQUES EN CÉRAMIQUE TOUT-TERRAIN

- Performance et durabilité supérieures dans toutes les conditions
- Revêtement sans amiante
- Surface traitée contre la corrosion
- Ressorts inclus

EVO FRITTÉ (PSI)

- Composé EVO fritté conçu pour les performances des quads/SSV
- Force de freinage initiale pour une sensation de freinage instantanée
- Ne se décolore pas et reste fiable dans toutes les conditions

Suite de la section PLAQUETTES ET MÂCHOIRES DE FREIN page suivante.

Les produits avec une référence GRIS GRAS sont nouveaux pour 2024.

PLAQUETTES ET MÂCHOIRES DE FREIN (SUITE)

CONVIENT POUR LES MODÈLES	COMPOSÉ AVANT	AVANT - RÉF.	COMPOSÉ ARRIÈRE	ARRIÈRE - RÉF.
ADLY				
150 ATV 05-07	HF	1720-0941	HF	1720-0941
	SI	1721-3270	SI	1721-3270
300 ATV 05-11	HF	1720-0941	HF	1720-0941
	SI	1721-3270	SI	1721-3270
300 Cross X Over 07-11	HF	1720-0908	-	-
	SI	1721-1637	-	-
300 Cross X Road 07-11	HF	1720-0908	-	-
	SI	1721-1637	-	-
320 S 07-13	HF	1720-0908	-	-
	SI	1721-1637	-	-
320 U 07-13	HF	1720-0908	-	-
	SI	1721-1637	-	-
300 Sport 07-13	HF	1720-0908	-	-
	SI	1721-1637	-	-
AEON				
100 Revo 2 04-06	-	-	HF	1720-0941
	-	-	SI	1721-3270
125 Overland 02-11	-	-	HF	1722-0734
	-	-	SI	1721-1578
	-	-	HS	1721-3272
180 Overland 02-11	-	-	HF	1722-0734
	-	-	SI	1721-1578
	-	-	HS	1721-3272
180 Roadster 02-09	-	-	HF	1722-0734
	-	-	SI	1721-1578
	-	-	HS	1721-3272
ARCTIC CAT				
50 DVX 06-08	-	-	HF	1722-0734
	-	-	SI	1721-1578
	-	-	HS	1721-3272
90 DVX 06-14	-	-	HF	1722-0734
	-	-	SI	1721-1578
	-	-	HS	1721-3272
250 2x4 05-06	ATS	1721-1643	ATS	1721-1643
250 2x4/4x4 99-04	ATS	1721-1593	ATS	1721-1593
250 DVX 06-09	HF	1720-0908	SI	1721-1652
	SI	1721-1637	-	-
300 2x4 10-13	ATS	1721-1643	ATS	1721-1643
300 2x4/4x4 98-04	ATS	1721-1593	ATS	1721-1593
300 4x4 05	ATS	1721-1643	ATS	1721-1643
300 DVX 09-16	HF	1720-0908	SI	1721-1652
	SI	1721-1637	-	-
375 2x4/4x4 02	ATS	1721-1593	ATS	1721-1593
400 2x4/4x4 98-04	ATS	1721-1593	ATS	1721-1593
400 2x4/4x4 (FIS) 02-04	ATS	1721-1593	ATS	1721-1593
400 2x4/4x4 (FIS) 05-07	ATS	1721-1643	ATS	1721-1643
(Frein à main) 05-08	-	-	ATS	1721-1593
400 DVX 04-08	HF	1722-0740	HF	1720-0964
	RSI	1721-3357	SI	1721-1581
	SI	1721-1573	-	-
400 TBX 4x4 04	ATS	1721-1593	ATS	1721-1593
TRV 400 09-13	ATS	1721-1643	ATS	1721-1643
440 Bear Cat 96-97	-	-	ATS	1721-1593
450 H1 10	ATS	1721-1643	ATS	1721-1643
XC 450 11-14	ATS	1721-1643	ATS	1721-1643
454 Arctic Cat 4x4 98	ATS	1721-1593	ATS	1721-1593
454 Bear Cat 2x4/4x4 96-98	ATS	1721-1593	ATS	1721-1593
500 2x4/4x4 98-04	ATS	1721-1593	ATS	1721-1593
500 2x4/4x4 (FIS) 02-04	ATS	1721-1593	ATS	1721-1593
500 2x4/4x4 (FIS) 05-09	ATS	1721-1643	ATS	1721-1643
500 TBX 4x4 02-04	ATS	1721-1593	ATS	1721-1593
500 TBX 4x4 05-06	ATS	1721-1643	ATS	1721-1643
500 TRV 4x4 03-04	ATS	1721-1593	ATS	1721-1593
500 TRV 4x4 05-06	ATS	1721-1643	ATS	1721-1643
550 H1 09-13	ATS	1721-1643	ATS	1721-1643
550 LTD 09-12	ATS	1721-1643	ATS	1721-1643

CONVIENT POUR LES MODÈLES	COMPOSÉ AVANT	AVANT - RÉF.	COMPOSÉ ARRIÈRE	ARRIÈRE - RÉF.
ARCTIC CAT (SUITE)				
550 Prowler 09-14	ATS	1721-1643	ATS	1721-1643
TRV 550 09-14	ATS	1721-1643	ATS	1721-1643
650 H1 4x4 Aut. 05-11	ATS	1721-1643	ATS	1721-1643
650 Prowler 06-08	ATS	1721-1643	ATS	1721-1643
650 V2 4x4 Aut. 05-06	ATS	1721-1643	ATS	1721-1643
650 V2 4x4 Aut. LE 05-06	ATS	1721-1643	ATS	1721-1643
700 Diesel 06-14	ATS	1721-1643	ATS	1721-1643
700 H1 09-10	ATS	1721-1643	ATS	1721-1643
700 Prowler 08	ATS	1721-1643	ATS	1721-1643
700 Wildcat Sport 15-18	-	-	ATS	1721-1643
700 Wildcat Sport LTD. 16-18	-	-	ATS	1721-1643
700 Wildcat Sport LTD. EPS 17-18	-	-	ATS	1721-1643
700 Wildcat Sport XT 15-18	-	-	ATS	1721-1643
700 Wildcat Sport XT EPS 16-18	-	-	ATS	1721-1643
TBX 700 12-14	ATS	1721-1643	ATS	1721-1643
TRV 700 09-12	ATS	1721-1643	ATS	1721-1643
1000 Prowler 09	ATS	1721-1643	ATS	1721-1643
1000 Thundercat 09-14	ATS	1721-1643	ATS	1721-1643
1000 Wildcat 4X 16-18	ATS	1721-2869	-	-
1000 Wildcat X 16-18	-	-	ATS	1721-1643
1000 Wildcat 4X 16-18	-	-	ATS	1721-1643
1000 Wildcat X Ltd. 17-18	ATS	1721-2869	ATS	1721-1643
1000 Wildcat X SE 17-18	ATS	1721-2869	ATS	1721-1643
TRV 1000 09-14	ATS	1721-1643	ATS	1721-1643
BOMBARDIER				
200 Rally 2x4 03-04	HF	1720-0941	-	-
	SI	1721-3270	-	-
200 Rally 2x4 05-06	HF	1720-0941	-	-
	SI	1721-3270	-	-
DS 250 06	HF (gauche)	1720-0903	HF	1720-0903
	PSI (gauche)	1721-3138	PSI	1721-3138
	SI (gauche)	1721-1590	SI	1721-1590
	SI (droite)	1721-1595	-	-
330 Outlander 03-06	HF (gauche)	1720-0903	HF	1720-0903
	PSI (gauche)	1721-3138	PSI	1721-3138
	SI (gauche)	1721-1590	SI	1721-1590
	SI (droite)	1721-1595	-	-
400 Outlander 03-06	HF (gauche)	1720-0903	HF	1720-0903
	PSI (gauche)	1721-3138	PSI	1721-3138
	SI (gauche)	1721-1590	SI	1721-1590
	SI (droite)	1721-1595	-	-
400 Outlander Max 03-06	HF (gauche)	1720-0903	HF	1720-0903
	PSI (gauche)	1721-3138	PSI	1721-3138
	SI (gauche)	1721-1590	SI	1721-1590
	SI (droite)	1721-1595	-	-
500 Quest 02-06	HF (gauche)	1720-0903	HF	1720-0903
	PSI (gauche)	1721-3138	PSI	1721-3138
	SI (gauche)	1721-1590	SI	1721-1590
	SI (droite)	1721-1595	-	-
500 Traxter 4x4 99-00	HF	1722-0728	HF	1722-0728
500 Traxter 4x4 01-06	HF (gauche)	1720-0903	SI	1721-1595
	PSI (gauche)	1721-3138	-	-
	SI (gauche)	1721-1590	-	-
	SI (droite)	1721-1595	-	-
500 Traxter Max 03-05	HF (gauche)	1720-0903	SI	1721-1595
	PSI (gauche)	1721-3138	-	-
	SI (gauche)	1721-1590	-	-
	SI (droite)	1721-1595	-	-
650 Quest 02-06	HF (gauche)	1720-0903	HF	1720-0903
	PSI (gauche)	1721-3138	PSI	1721-3138
	SI (gauche)	1721-1590	SI	1721-1590
	SI (droite)	1721-1595	-	-

Les produits avec une référence GRIS GRAS sont nouveaux pour 2024.

PLAQUETTES ET MÂCHOIRES DE FREIN (SUITE)

CONVIENT POUR LES MODÈLES	COMPOSÉ AVANT	AVANT - RÉF.	COMPOSÉ ARRIÈRE	ARRIÈRE - RÉF.
BOMBARDIER (SUITE)				
650 Quest Max 03-06	HF (gauche)	1720-0903	SI	1721-1595
	PSI (gauche)	1721-3138	-	-
	SI (gauche)	1721-1590	-	-
	SI (droite)	1721-1595	-	-
650 Traxter Max 03-05	HF (gauche)	1720-0903	SI	1721-1595
	PSI (gauche)	1721-3138	-	-
	SI (gauche)	1721-1590	-	-
	SI (droite)	1721-1595	-	-
DS 650 01-06	HF (gauche)	1720-0903	HF	1720-0903
	PSI (gauche)	1721-3138	PSI	1721-3138
	SI (gauche)	1721-1590	SI	1721-1590
	HF (droite)	1720-0903	-	-
	PSI (droite)	1721-3138	-	-
	SI (droite)	1721-1590	-	-
800 Outlander 06	HF (gauche)	1720-0903	HF	1720-0903
	PSI (gauche)	1721-3138	PSI	1721-3138
	SI (gauche)	1721-1590	SI	1721-1590
	SI (droite)	1721-1595	-	-
800 Outlander XT 06	HF (gauche)	1720-0903	HF	1720-0903
	PSI (gauche)	1721-3138	PSI	1721-3138
	SI (gauche)	1721-1590	SI	1721-1590
	SI (droite)	1721-1595	-	-
CAN-AM				
DS 90 X 08-18	HF	1720-0941	HF	1720-0941
	SI	1721-3270	SI	1721-3270
DS 250 08-18	HF	1720-0908	HF	1720-0908
	SI	1721-1637	SI	1721-1637
400 Outlander EFi 09-14	HF (gauche)	1720-0903	HF	1720-0903
	PSI (gauche)	1721-3138	PSI	1721-3138
	SI (gauche)	1721-1590	SI	1721-1590
	SI (droite)	1721-1595	-	-
400 Outlander MAX STD 07-13	HF (gauche)	1720-0903	HF	1720-0903
	PSI (gauche)	1721-3138	PSI	1721-3138
	SI (gauche)	1721-1590	SI	1721-1590
	SI (droite)	1721-1595	-	-
400 Outlander MAX XT 07-13	HF (gauche)	1720-0903	HF	1720-0903
	PSI (gauche)	1721-3138	PSI	1721-3138
	SI (gauche)	1721-1590	SI	1721-1590
	SI (droite)	1721-1595	-	-
400 Outlander STD 07-14	HF (gauche)	1720-0903	HF	1720-0903
	PSI (gauche)	1721-3138	PSI	1721-3138
	SI (gauche)	1721-1590	SI	1721-1590
	SI (droite)	1721-1595	-	-
400 Outlander XT 07-14	HF (gauche)	1720-0903	HF	1720-0903
	PSI (gauche)	1721-3138	PSI	1721-3138
	SI (gauche)	1721-1590	SI	1721-1590
	SI (droite)	1721-1595	-	-
450 Outlander 15-18	RSI (droite)	1721-3345	RSI	1721-3345
	SI (droite)	1721-2170	SI	1721-2170
	RSI (gauche)	1721-3346	-	-
	SI (gauche)	1721-2171	-	-
450 Outlander MAX 15-18	RSI (droite)	1721-3345	RSI	1721-3345
	SI (droite)	1721-2170	SI	1721-2170
	RSI (gauche)	1721-3346	-	-
	SI (gauche)	1721-2171	-	-
500 Outlander 13-14	RSI (droite)	1721-3345	RSI	1721-3345
	SI (droite)	1721-2170	SI	1721-2170
	RSI (gauche)	1721-3346	-	-
	SI (gauche)	1721-2171	-	-
500 Outlander MAX 13-14	RSI (droite)	1721-3345	RSI	1721-3345
	SI (droite)	1721-2170	SI	1721-2170
	RSI (gauche)	1721-3346	-	-
	SI (gauche)	1721-2171	-	-
500 Outlander MAX STD 07-12	HF (gauche)	1720-0903	HF	1720-0903
	PSI (gauche)	1721-3138	PSI	1721-3138
	SI (gauche)	1721-1590	SI	1721-1590
	SI (droite)	1721-1595	-	-
500 Outlander MAX XT 07-12	HF (gauche)	1720-0903	HF	1720-0903
	PSI (gauche)	1721-3138	PSI	1721-3138
	SI (gauche)	1721-1590	SI	1721-1590
	SI (droite)	1721-1595	-	-

CONVIENT POUR LES MODÈLES	COMPOSÉ AVANT	AVANT - RÉF.	COMPOSÉ ARRIÈRE	ARRIÈRE - RÉF.
CAN-AM (SUITE)				
500 Outlander STD 07-12	HF (gauche)	1720-0903	HF	1720-0903
	PSI (gauche)	1721-3138	PSI	1721-3138
	SI (gauche)	1721-1590	SI	1721-1590
	SI (droite)	1721-1595	-	-
500 Outlander XT 07-12	HF (gauche)	1720-0903	HF	1720-0903
	PSI (gauche)	1721-3138	PSI	1721-3138
	SI (gauche)	1721-1590	SI	1721-1590
	SI (droite)	1721-1595	-	-
500 Renegade 08-11	HF (gauche)	1720-0903	HF	1720-0903
	PSI (gauche)	1721-3138	PSI	1721-3138
	SI (gauche)	1721-1590	SI	1721-1590
	SI (droite)	1721-1595	-	-
500 Renegade 12-13	RSI (droite)	1721-3345	RSI	1721-3345
	SI (droite)	1721-2170	SI	1721-2170
	RSI (gauche)	1721-3346	-	-
	SI (gauche)	1721-2171	-	-
500 Renegade 14	RSI (droite)	1721-3345	RSI	1721-3345
	SI (droite)	1721-2170	SI	1721-2170
	RSI (gauche)	1721-3346	-	-
	SI (gauche)	1721-2171	-	-
650 Outlander 13-15	RSI (droite)	1721-3345	RSI	1721-3345
	SI (droite)	1721-2170	SI	1721-2170
	RSI (gauche)	1721-3346	-	-
	SI (gauche)	1721-2171	-	-
650 Outlander 6x6 14-18	RSI (droite)	1721-3345	RSI (droite)	1721-3345
	SI (droite)	1721-2170	SI (droite)	1721-2170
	RSI (gauche)	1721-3346	RSI (gauche)	1721-3346
	SI (gauche)	1721-2171	SI (gauche)	1721-2171
650 Outlander MAX 13-15	RSI (droite)	1721-3345	RSI	1721-3345
	SI (droite)	1721-2170	SI	1721-2170
	RSI (gauche)	1721-3346	-	-
	SI (gauche)	1721-2171	-	-
650 Outlander MAX STD 07-12	HF (gauche)	1720-0903	HF	1720-0903
	PSI (gauche)	1721-3138	PSI	1721-3138
	SI (gauche)	1721-1590	SI	1721-1590
	SI (droite)	1721-1595	-	-
650 Outlander MAX XT 07-12	HF (gauche)	1720-0903	HF	1720-0903
	PSI (gauche)	1721-3138	PSI	1721-3138
	SI (gauche)	1721-1590	SI	1721-1590
	SI (droite)	1721-1595	-	-
650 Outlander STD 07-12	HF (gauche)	1720-0903	HF	1720-0903
	PSI (gauche)	1721-3138	PSI	1721-3138
	SI (gauche)	1721-1590	SI	1721-1590
	SI (droite)	1721-1595	-	-
650 Outlander XT 07-12	HF (gauche)	1720-0903	HF	1720-0903
	PSI (gauche)	1721-3138	PSI	1721-3138
	SI (gauche)	1721-1590	SI	1721-1590
	SI (droite)	1721-1595	-	-
800 Commander MAX R EFI 18-20	PSI (droite)	1721-3148	HF	1720-0903
	SI (droite)	1721-3149	PSI	1721-3138
	PSI (gauche)	1721-3146	SI	1721-1590
	SI (gauche)	1721-3147	-	-
800 Commander R EFI 18	PSI (droite)	1721-3148	HF	1720-0903
	SI (droite)	1721-3149	PSI	1721-3138
	PSI (gauche)	1721-3146	SI	1721-1590
	SI (gauche)	1721-3147	-	-
800 Outlander 12-15	RSI (droite)	1721-3345	RSI	1721-3345
	SI (droite)	1721-2170	SI	1721-2170
	RSI (gauche)	1721-3346	-	-
	SI (gauche)	1721-2171	-	-
800 Outlander MAX 13-14	RSI (droite)	1721-3345	RSI	1721-3345
	SI (droite)	1721-2170	SI	1721-2170
	RSI (gauche)	1721-3346	-	-
	SI (gauche)	1721-2171	-	-
800 Outlander MAX LTD 07-11	HF (gauche)	1720-0903	HF	1720-0903
	PSI (gauche)	1721-3138	PSI	1721-3138
	SI (gauche)	1721-1590	SI	1721-1590
	SI (droite)	1721-1595	-	-
800 Outlander MAX STD 07-11	HF (gauche)	1720-0903	HF	1720-0903
	PSI (gauche)	1721-3138	PSI	1721-3138
	SI (gauche)	1721-1590	SI	1721-1590
	SI (droite)	1721-1595	-	-

Suite de la section PLAQUETTES ET MÂCHOIRES DE FREIN page suivante.

Les produits avec une référence GRIS GRAS sont nouveaux pour 2024.

PLAQUETTES ET MÂCHOIRES DE FREIN (SUITE)

CONVIENT POUR LES MODÈLES	COMPOSÉ AVANT	AVANT - RÉF.	COMPOSÉ ARRIÈRE	ARRIÈRE - RÉF.
CAN-AM (SUITE)				
800 Outlander MAX XT 07-11	HF (gauche)	1720-0903	HF	1720-0903
	PSI (gauche)	1721-3138	PSI	1721-3138
	SI (gauche)	1721-1590	SI	1721-1590
	SI (droite)	1721-1595	-	-
800 Outlander STD 07-11	HF (gauche)	1720-0903	HF	1720-0903
	PSI (gauche)	1721-3138	PSI	1721-3138
	SI (gauche)	1721-1590	SI	1721-1590
	SI (droite)	1721-1595	-	-
800 Outlander XT 07-11	HF (gauche)	1720-0903	HF	1720-0903
	PSI (gauche)	1721-3138	PSI	1721-3138
	SI (gauche)	1721-1590	SI	1721-1590
	SI (droite)	1721-1595	-	-
800 Renegade 08-11	HF (gauche)	1720-0903	HF	1720-0903
	PSI (gauche)	1721-3138	PSI	1721-3138
	SI (gauche)	1721-1590	SI	1721-1590
	SI (droite)	1721-1595	-	-
800 Renegade 12-13	RSI (droite)	1721-3345	RSI	1721-3345
	SI (droite)	1721-2170	SI	1721-2170
	RSI (gauche)	1721-3346	-	-
	SI (gauche)	1721-2171	-	-
800 Renegade 14-15	RSI (droite)	1721-3345	RSI	1721-3345
	SI (droite)	1721-2170	SI	1721-2170
	RSI (gauche)	1721-3346	-	-
	SI (gauche)	1721-2171	-	-
800 Renegade EFi 07-11	HF (gauche)	1720-0903	HF	1720-0903
	PSI (gauche)	1721-3138	PSI	1721-3138
	SI (gauche)	1721-1590	SI	1721-1590
	SI (droite)	1721-1595	-	-
800 Renegade X 08-11	HF (gauche)	1720-0903	HF	1720-0903
	PSI (gauche)	1721-3138	PSI	1721-3138
	SI (gauche)	1721-1590	SI	1721-1590
	SI (droite)	1721-1595	-	-
900 X3 17-23	PSI (droite)	1721-3324	PSI (droite)	1721-3324
	PSI (gauche)	1721-3326	PSI (gauche)	1721-3326
	RSI (gauche)	1721-3327	RSI (gauche)	1721-3327
900 X3 MAX 17-23	PSI (droite)	1721-3324	PSI (droite)	1721-3324
	PSI (gauche)	1721-3326	PSI (gauche)	1721-3326
	RSI (gauche)	1721-3327	RSI (gauche)	1721-3327
900 X3 MAX Turbo 18-23	PSI (droite)	1721-3324	PSI (droite)	1721-3324
	PSI (gauche)	1721-3326	PSI (gauche)	1721-3326
	RSI (gauche)	1721-3327	RSI (gauche)	1721-3327
900 X3 MAX Turbo R 18-23	PSI (droite)	1721-3324	PSI (droite)	1721-3324
	PSI (gauche)	1721-3326	PSI (gauche)	1721-3326
	RSI (gauche)	1721-3327	RSI (gauche)	1721-3327
900 X3 Turbo 18-23	PSI (droite)	1721-3324	PSI (droite)	1721-3324
	PSI (gauche)	1721-3326	PSI (gauche)	1721-3326
	RSI (gauche)	1721-3327	RSI (gauche)	1721-3327
900 X3 Turbo R 18-23	PSI (droite)	1721-3324	PSI (droite)	1721-3324
	PSI (gauche)	1721-3326	PSI (gauche)	1721-3326
	RSI (gauche)	1721-3327	RSI (gauche)	1721-3327
1000 Commander 16-17	PSI (droite)	1721-3148	HF	1720-0903
	SI (droite)	1721-3149	PSI	1721-3138
	PSI (gauche)	1721-3146	SI	1721-1590
	SI (gauche)	1721-3147	-	-
1000 Commander MAX 14-17	PSI (droite)	1721-3148	HF	1720-0903
	SI (droite)	1721-3149	PSI	1721-3138
	PSI (gauche)	1721-3146	SI	1721-1590
	SI (gauche)	1721-3147	-	-
1000 Commander MAX R EFI 18-20	PSI (droite)	1721-3148	HF	1720-0903
	SI (droite)	1721-3149	PSI	1721-3138
	PSI (gauche)	1721-3146	SI	1721-1590
	SI (gauche)	1721-3147	-	-
1000 Commander R EFI 18-20	PSI (droite)	1721-3148	HF	1720-0903
	SI (droite)	1721-3149	PSI	1721-3138
	PSI (gauche)	1721-3146	SI	1721-1590
	SI (gauche)	1721-3147	-	-
1000 Maverick 14-18	PSI (droite)	1721-3148	HF	1720-0903
	SI (droite)	1721-3149	PSI	1721-3138
	PSI (gauche)	1721-3146	SI	1721-1590
	SI (gauche)	1721-3147	-	-
1000 Maverick MAX 14-18	PSI (droite)	1721-3148	HF	1720-0903
	SI (droite)	1721-3149	PSI	1721-3138
	PSI (gauche)	1721-3146	SI	1721-1590
	SI (gauche)	1721-3147	-	-

CONVIENT POUR LES MODÈLES	COMPOSÉ AVANT	AVANT - RÉF.	COMPOSÉ ARRIÈRE	ARRIÈRE - RÉF.
CAN-AM (SUITE)				
1000 Outlander 12-15	RSI (droite)	1721-3345	RSI	1721-3345
	SI (droite)	1721-2170	SI	1721-2170
	RSI (gauche)	1721-3346	-	-
	SI (gauche)	1721-2171	-	-
1000 Outlander 6x6 14-18	RSI (droite)	1721-3345	RSI	1721-3345
	SI (droite)	1721-2170	SI	1721-2170
	RSI (gauche)	1721-3346	-	-
	SI (gauche)	1721-2171	-	-
1000 Outlander MAX 12-18	RSI (droite)	1721-3345	RSI	1721-3345
	SI (droite)	1721-2170	SI	1721-2170
	RSI (gauche)	1721-3346	-	-
	SI (gauche)	1721-2171	-	-
1000 Renegade 12-13	RSI (droite)	1721-3345	RSI	1721-3345
	SI (droite)	1721-2170	SI	1721-2170
	RSI (gauche)	1721-3346	-	-
	SI (gauche)	1721-2171	-	-
1000 Renegade 14-18	RSI (droite)	1721-3345	RSI (droite)	1721-3345
	SI (droite)	1721-2170	SI (droite)	1721-2170
	RSI (gauche)	1721-3346	RSI (gauche)	1721-3346
	SI (gauche)	1721-2171	SI (gauche)	1721-2171
CECTEK				
500 EFI Gladiator 09-13	HF	1720-0908	-	-
CFMOTO				
400 C-Force 18-21	PSI	1721-3286	SI	1721-1634
	SI	1721-3287	-	-
450 C-Force L 16-17	SI	1721-3317	SI	1721-1634
450 G-Force L 16-17	SI	1721-3317	SI	1721-1634
500 C-Force HO 18	PSI	1721-3286	SI	1721-1634
	SI	1721-3287	-	-
500 C-Force S 18-21	PSI	1721-3286	SI	1721-1634
	SI	1721-3287	-	-
500 U-Force 18-20	PSI	1721-3286	PSI	1721-3288
	SI	1721-3287	SI	1721-3289
500 Z-Force 18-21	PSI	1721-3286	PSI	1721-3288
	SI	1721-3287	SI	1721-3289
CF 500 Terralander 13-15	SI	1721-3317	SI	1721-1634
550 C-Force 16-17	SI	1721-3317	SI	1721-1634
550 U-Force 15-16	HF (droite)	1720-0922	-	-
	HS (droite)	1721-3272	-	-
	RSI (droite)	1721-3330	-	-
	SI (droite)	1721-1576	-	-
	HF (gauche)	1722-0734	-	-
	HS (gauche)	1721-3272	-	-
	SI (gauche)	1721-1578	-	-
550 Z-Force 15-16	HF (droite)	1720-0922	-	-
	HS (droite)	1721-3272	-	-
	RSI (droite)	1721-3330	-	-
	SI (droite)	1721-1576	-	-
	HF (gauche)	1722-0734	-	-
	HS (gauche)	1721-3272	-	-
	SI (gauche)	1721-1578	-	-
600 C-Force 19	PSI	1721-3286	SI	1721-1634
	SI	1721-3287	-	-
600 C-Force 20-21	PSI	1721-3286	PSI	1721-3288
	SI	1721-3287	SI	1721-3289
600 C-Force Touring 20-21	PSI	1721-3286	PSI	1721-3288
	SI	1721-3287	SI	1721-3289
CF 625 Terralander 11-15	SI	1721-3317	SI	1721-1634
800 U-Force 18-21	PSI	1721-3286	PSI	1721-3288
	SI	1721-3287	SI	1721-3289
800 Z-Force EX 15	HF (droite)	1720-0922	-	-
	HS (droite)	1721-3272	-	-
	RSI (droite)	1721-3330	-	-
	SI (droite)	1721-1576	-	-
	HF (gauche)	1722-0734	-	-
	HS (gauche)	1721-3272	-	-
	SI (gauche)	1721-1578	-	-
800 Z-Force EX 18-21	PSI	1721-3286	PSI	1721-3288
	SI	1721-3287	SI	1721-3289

Les produits avec une référence GRIS GRAS sont nouveaux pour 2024.

PLAQUETTES ET MÂCHOIRES DE FREIN (SUITE)

CONVIENT POUR LES MODÈLES	COMPOSÉ AVANT	AVANT - RÉF.	COMPOSÉ ARRIÈRE	ARRIÈRE - RÉF.
CFMOTO (SUITE)				
800 Z-Force Trail 18-21	PSI	1721-3286	PSI	1721-3288
	SI	1721-3287	SI	1721-3289
CF 800 Terralander 12-14	SI	1721-3317	SI	1721-1634
1000 Z-Force 18-19	PSI	1721-3286	PSI	1721-3288
250 XS ATV 07-08	HF	1720-0908	-	-
	SI	1721-1637	-	-
DAELIM				
ST 250 Sector Quad 05-06	HF	1720-0941	-	-
	SI	1721-3270	-	-
DERBI				
DXR 200 Quad (disque avant) 04-07	HF	1720-0941	-	-
	SI	1721-3270	-	-
DXR 200 Quad (tambour avant) 04-05	Mâchoire de frein	1723-0441	HF	1720-0922
	-	-	RSI	1721-3330
	-	-	SI	1721-1576
DXR 250 Quad (disque avant) 04-07	Avant	1720-0941	-	-
DXR 250 Quad (tambour avant) 04-05	Mâchoire de frein	1723-0441	HF	1720-0922
	-	-	HS	1721-3272
	-	-	RSI	1721-3330
	-	-	SI	1721-1576
E-TON				
RXL 150 Viper 07	Mâchoire de frein	1723-0428	-	-
VXL 250 Vector, ST Vector 06-07	HF	1720-0941	-	-
	SI	1721-3270	-	-
VTX 300 Vortex, ST Vortex 07	HF	1720-0941	-	-
	SI	1721-3270	-	-
VXL 300 Vector, ST Vector 07-13	HF	1720-0941	-	-
	SI	1721-3270	-	-
GASGAS				
Wild HP 50 04-07	HF	1722-0735	HF	1722-0735
Wild HP 200 08-09	HF	1722-0735	HF	1722-0735
Wild HP 240 04-06	HF	1722-0735	HF	1722-0735
Wild HP 250 08	HF	1722-0735	HF	1722-0735
Wild HP 300 03-05	HF	1722-0735	HF	1722-0735
Wild HP 450 03-09	HF	1722-0735	HF	1722-0735
Wild HP 515 09	-	-	HF	1722-0735
GILERA				
250 Oregon Quad 07-11	-	-	SI	1721-1652
GOES				
360 Max 08-14	SI	1721-3317		-
520 Max 07-12	SI	1721-3317	SI	1721-1634
G 520 07-12	SI	1721-3317	SI	1721-1634
G 525 12-14	SI	1721-3317	SI	1721-1634
G 620 11-14	SI	1721-3317	SI	1721-1634
G 625 A 12-14	SI	1721-3317	SI	1721-1634
HERCULES				
280 ATV 07	HF	1720-0908	-	-
	SI	1721-1637	-	-
300 ATV Sport 07	HF	1720-0908	-	-
	SI	1721-1637	-	-
HISUN				
HS 400 UTV 15-17	HF (droite)	1720-0922	SI	1721-1595
	HS (droite)	1721-3272		
	RSI (droite)	1721-3330	-	-
	SI (droite)	1721-1576	-	-
	HF (gauche)	1722-0734	-	-
	HS (gauche)	1721-3272		
	SI (gauche)	1721-1578	-	-
HS 500 UTV 15-17	HF (droite)	1720-0922	SI	1721-1595
	HS (droite)	1721-3272		
	RSI (droite)	1721-3330	-	-
	SI (droite)	1721-1576	-	-
	HF (gauche)	1722-0734	-	-
	HS (gauche)	1721-3272		
	SI (gauche)	1721-1578	-	-

CONVIENT POUR LES MODÈLES	COMPOSÉ AVANT	AVANT - RÉF.	COMPOSÉ ARRIÈRE	ARRIÈRE - RÉF.
HISUN (SUITE)				
HS 700 UTV 15-17	HF (droite)	1720-0922	SI	1721-1595
	HS (droite)	1721-3272		
	RSI (droite)	1721-3330	-	-
	SI (droite)	1721-1576	-	-
	HF (gauche)	1722-0734	-	-
	HS (gauche)	1721-3272	-	-
	SI (gauche)	1721-1578	-	-
HS 700 SSV (2 étriers arrière) 15-17	HF (droite)	1720-0922	HF (droite)	1720-0922
	HS (droite)	1721-3272	HS (droite)	1721-3272
	RSI (droite)	1721-3330	RSI (droite)	1721-3330
	SI (droite)	1721-1576	SI (droite)	1721-1576
	HF (gauche)	1722-0734	HF (gauche)	1722-0734
	HS (gauche)	1721-3272	HS (gauche)	1721-3272
	SI (gauche)	1721-1578	SI (gauche)	1721-1578
HS 800 SSV (2 étriers arrière) 15-17	HF (droite)	1720-0922	HF (droite)	1720-0922
	HS (droite)	1721-3272	HS (droite)	1721-3272
	RSI (droite)	1721-3330	RSI (droite)	1721-3330
	SI (droite)	1721-1576	SI (droite)	1721-1576
	HF (gauche)	1722-0734	HF (gauche)	1722-0734
	HS (gauche)	1721-3272	HS (gauche)	1721-3272
	SI (gauche)	1721-1578	SI (gauche)	1721-1578
HONDA				
ATC 125 ME, MF, MG, MH 84-87	Mâchoire de frein	1723-0428	-	-
ATC 185 A, S, SB 80-83	Mâchoire de frein	1723-0428	-	-
ATC 200 81-83	Mâchoire de frein	1723-0428	-	-
ATC 200 E Big Red 82-83	Mâchoire de frein	1723-0428	-	-
ATC 200 ES Big Red 84-84	Mâchoire de frein	1723-0428	-	-
ATC 200 M 84-85	Mâchoire de frein	1723-0428	-	-
ATC 200 S 84-86	Mâchoire de frein	1723-0428	-	-
ATC 200 X 83-85	HF	1722-0740	-	-
	RSI	1721-3357	-	-
	SI	1721-1573	-	-
ATC 200 X 86-87	HF	1722-0740	HF	1722-0740
	RSI	1721-3357	RSI	1721-3357
	SI	1721-1573	SI	1721-1573
ATC 250 R 81	HF	1721-1602	-	-
	SI	1722-0678	-	-
ATC 70 K1 76-77	-	-	Mâchoire de frein	1723-0428
TRX 250 EX Sportrax 01-08	HF	1722-0740	-	-
	RSI	1721-3357	-	-
	SI	1721-1573	-	-
TRX 250 X 08-13	HF	1722-0740	-	-
	RSI	1721-3357	-	-
	SI	1721-1573	-	-
TRX 300 EX 93-00	HF	1722-0740	-	-
	RSI	1721-3357	-	-
	SI	1721-1573	-	-
TRX 300 EX Sportrax 01-08	HF	1722-0740	HF	1722-0740
	RSI	1721-3357	RSI	1721-3357
	SI	1721-1573	SI	1721-1573
TRX 300 X 09	HF	1722-0740	HF	1722-0740
	RSI	1721-3357	RSI	1721-3357
	SI	1721-1573	SI	1721-1573
TRX 400 EX Sportrax 01-08	HF	1722-0740	HF	1722-0740
	RSI	1721-3357	RSI	1721-3357
	SI	1721-1573	SI	1721-1573
TRX 400 Fourtrax EX 99-00	HF	1722-0740	HF	1722-0740
	RSI	1721-3357	RSI	1721-3357
	SI	1721-1573	SI	1721-1573
TRX 400 X 09-12	HF	1722-0740	HF	1722-0740
	RSI	1721-3357	RSI	1721-3357
	SI	1721-1573	SI	1721-1573
TRX 420 FA/FPA 09-13	HF	1722-0740	SI	1721-1639
	RSI	1721-3357	-	-
	SI	1721-1573	-	-
TRX 420 FPE/FPM 4x4 09-14	HF	1722-0740	-	-
	RSI	1721-3357	-	-
	SI	1721-1573	-	-

Suite de la section PLAQUETTES ET MÂCHOIRES DE FREIN page suivante.

Les produits avec une référence GRIS GRAS sont nouveaux pour 2024.

PLAQUETTES ET MÂCHOIRES DE FREIN (SUITE)

CONVIENT POUR LES MODÈLES	COMPOSÉ AVANT	AVANT - RÉF.	COMPOSÉ ARRIÈRE	ARRIÈRE - RÉF.
HONDA (SUITE)				
TRX 450 EX Sportrax 01-05	HF	1722-0740	HF	1722-0740
	RSI	1721-3357	RSI	1721-3357
	SI	1721-1573	SI	1721-1573
TRX 450 R 04-09	-	-	SI	1721-1639
500 Pioneer 15-20	PSI	1721-3166	PSI	1721-3156
	SI	1721-3167	SI	1721-3157
TRX 500 (tous) 05-14	SI	1721-1651	-	-
TRX 650 FA Rincon 03-05	-	-	SI	1721-1639
TRX 650 FGA Rincon 04-05	-	-	SI	1721-1639
TRX 680 FA6 Rincon 06-15	SI	1721-1651	SI	1721-1639
TRX 680 FGA6 Rincon 06-15	SI	1721-1651	SI	1721-1639
700 Pioneer 14-21	PSI	1721-3166	PSI	1721-3156
	SI	1721-3167	SI	1721-3157
TRX 700 XX 08-12	-	-	SI	1721-1651
1000 Pioneer 16-21	PSI	1721-3164	PSI	1721-3154
	SI	1721-3165	SI	1721-3155
HYOSUNG				
TE 400 05-06	-	-	HF	1720-0964
	-	-	SI	1721-1581
TE 450 07-11	-	-	HF	1720-0964
	-	-	SI	1721-1581
JOHN DEERE				
500 Buck 05	SI (droite)	1721-1595	SI	1721-1595
	HF (gauche)	1720-0903	-	-
	PSI (gauche)	1721-3138	-	-
	SI (gauche)	1721-1590	-	-
500 Buck EX, EXT 05	SI (droite)	1721-1595	SI	1721-1595
	HF (gauche)	1720-0903	-	-
	PSI (gauche)	1721-3138	-	-
	SI (gauche)	1721-1590	-	-
500 Trail Buck 05	SI (droite)	1721-1595	SI	1721-1595
	HF (gauche)	1720-0903	-	-
	PSI (gauche)	1721-3138	-	-
	SI (gauche)	1721-1590	-	-
650 Trail Buck 05	SI (droite)	1721-1595	SI	1721-1595
	HF (gauche)	1720-0903	-	-
	PSI (gauche)	1721-3138	-	-
	SI (gauche)	1721-1590	-	-
650 Trail Buck EX, EXT 05	SI (droite)	1721-1595	SI	1721-1595
	HF (gauche)	1720-0903	-	-
	PSI (gauche)	1721-3138	-	-
	SI (gauche)	1721-1590	-	-
XUV 625 Gator 11	ATS	1721-2869	-	-
XUV 825 Gator 11	ATS	1721-2869	-	-
XUV 855 D Gator 11	ATS	1721-2869	-	-
KAWASAKI				
KSF 250 Mojave 87-02	-	-	HF	1722-0740
	-	-	RSI	1721-3357
	-	-	SI	1721-1573
KXF 250 Tecate 87-88	-	-	HF	1722-0740
	-	-	RSI	1721-3357
	-	-	SI	1721-1573
KXT 250 Tecate 84-84	-	-	HF	1720-0941
	-	-	SI	1721-3270
KXT 250 Tecate 87-88	-	-	HF	1722-0740
	-	-	RSI	1721-3357
	-	-	SI	1721-1573
KEF 300 Lakota 95-04	-	-	HF	1722-0740
	-	-	RSI	1721-3357
	-	-	SI	1721-1573
KVF 300 Brute Force 13-23	HF	1720-0908	HF	1720-0908
	SI	1721-1637	SI	1721-1637
KVF 300 Prairie 99-02	HF	1721-1602	-	-
	SI	1722-0678	-	-
KVF 300 Prairie 4x4 99-05	HF	1721-1602	-	-
	SI	1722-0678	-	-
KVF 360 Prairie 2x4, 4x4 03-08	HF	1721-1602	-	-
	SI	1722-0678	-	-

CONVIENT POUR LES MODÈLES	COMPOSÉ AVANT	AVANT - RÉF.	COMPOSÉ ARRIÈRE	ARRIÈRE - RÉF.
KAWASAKI (SUITE)				
KFX 400 02-05	HF	1722-0740	HF	1720-0964
	RSI	1721-3357	SI	1721-1581
	SI	1721-1573	-	-
KVF 400 Prairie 97-98	HF	1721-1602	-	-
	SI	1722-0678	-	-
KVF 400 Prairie 2x4 99-01	HF	1721-1602	-	-
	SI	1722-0678	-	-
KVF 400 Prairie 4x4 99-02	HF	1721-1602	-	-
	SI	1722-0678	-	-
KFX 450 07-15	SI (droite)	1721-1633	HF	1722-0740
	SI (gauche)	1721-1636	RSI	1721-3357
	-	-	SI	1721-1573
KVF 650 Brute Force 4x4 05-11	SI (droite)	1721-1633	-	-
	SI (gauche)	1721-1636	-	-
KVF 650 Brute Force 4x4i 05-11	HF (droite)	1722-0734	-	-
	HS (droite)	1721-3272	-	-
	SI (droite)	1721-1578	-	-
	HF (gauche)	1720-0922	-	-
	HS (gauche)	1721-3272	-	-
	RSI (gauche)	1721-3330	-	-
	SI (gauche)	1721-1576	-	-
KVF 650 Prairie 01-03	SI (droite)	1721-1633	-	-
	SI (gauche)	1721-1636	-	-
KFX 700 V-Force 04-13	SI (droite)	1721-1633	-	-
	SI (gauche)	1721-1636	-	-
KSV 700 V-Force 04-11	SI (droite)	1721-1633	-	-
	SI (gauche)	1721-1636	-	-
KVF 700 Prairie 04-13	SI (droite)	1721-1633	-	-
	SI (gauche)	1721-1636	-	-
KVF 750 Brute Force 4x4i 05-15	HF (droite)	1722-0734	-	-
	HS (droite)	1721-3272	-	-
	SI (droite)	1721-1578	-	-
	HF (gauche)	1720-0922	-	-
	HS (gauche)	1721-3272	-	-
	RSI (gauche)	1721-3330	-	-
	SI (gauche)	1721-1576	-	-
800 Mule Pro FX 15-17	HF (droite)	1722-0734	-	-
	HS (droite)	1721-3272	-	-
	SI (droite)	1721-1578	-	-
	HF (gauche)	1720-0922	-	-
	HS (gauche)	1721-3272	-	-
	RSI (gauche)	1721-3330	-	-
	SI (gauche)	1721-1576	-	-
KTM				
SX 450 ATV 08-10	SI	1721-1844	SI	1721-1845
XC 450 ATV 08-10	SI	1721-1844	SI	1721-1845
SX 505 ATV 08-12	SI	1721-1844	SI	1721-1845
XC 505 ATV 08-12	SI	1721-1844	SI	1721-1845
KYMCO				
125 Mxer 03-07	Mâchoire de frein	1723-0428	-	-
150 MXer 03-13	Mâchoire de frein	1723-0428	-	-
150 MXU 05-17	Mâchoire de frein	1723-0428	-	-
250 MXU 06-14	HF	1720-0908	SI	1721-1652
	SI	1721-1637	-	-
250 Urban Quad 06	HF	1720-0908	SI	1721-1652
	SI	1721-1637	-	-
KXR 250 04-14	HF	1720-0908	SI	1721-1652
	SI	1721-1637	-	-
300 Maxxer 06-13	HF	1720-0908	SI	1721-1652
	SI	1721-1637	-	-
300 Maxxer Supermoto 15	HF	1720-0908	SI	1721-1652
	SI	1721-1637	-	-
300 MXU 06-17	HF	1720-0908	HF	1720-0908
	SI	1721-1637	SI	1721-1637
400 Maxxer 08-10	ATS	1721-1643	ATS	1721-1643
400 MXU 08-11	ATS	1721-1643	ATS	1721-1643
450 i Maxxer 10-14	ATS	1721-1643	ATS	1721-1643
450 i MXU 11-14	ATS	1721-1643	ATS	1721-1643
500 MXU 06-08	HF	1720-0908	HF	1720-0908
	SI	1721-1637	SI	1721-1637
500 UXV 4x4 08-14	HF	1720-0908	HF	1720-0908
	SI	1721-1637	SI	1721-1637

Les produits avec une référence GRIS GRAS sont nouveaux pour 2024.

PLAQUETTES ET MÂCHOIRES DE FREIN (SUITE)

CONVIENT POUR LES MODÈLES	COMPOSÉ AVANT	AVANT - RÉF.	COMPOSÉ ARRIÈRE	ARRIÈRE - RÉF.
PGO				
500 Bug 08-14	-	-	HF	1720-0908
	-	-	SI	1721-1637
BR 500 i Racer 07-08	-	-	HF	1720-0908
	-	-	SI	1721-1637
POLARIS				
EV-LSV 10-11	ATS	1721-2417	-	-
	SI	1721-1742	-	-
LSV 4x4 11-12	ATS	1721-2417	-	-
	SI	1721-1742	-	-
Ranger 48v EV 13-18	ATS	1721-2417	-	-
	SI	1721-1742	-	-
200 Phoenix 05-09	HF	1720-0941	-	-
	SI	1721-3270	-	-
200 Sawtooth 06-07	HF	1720-0941	HF	1720-0941
	SI	1721-3270	SI	1721-3270
250 2x4, 4x4 90-93	ATS	1721-1585	-	-
250 Big Boss 4x6, 6x6 89-93	ATS	1721-1585	-	-
250 Cyclone 87-87	Mâchoire de frein	1723-0441	-	-
250 Trail Blazer 90-98	ATS	1721-1585	-	-
250 Trail Blazer 99-07	ATS	1721-1585	ATS	1721-3366
250 Trail Boss 88-90	ATS	1721-1579	-	-
250 Trail Boss 91-99	ATS	1721-1585	-	-
250 Trail Boss 2x4, 4x4 91-92	ATS	1721-1585	-	-
250 Xplorer 4x4 00-02	ATS	1721-1585	ATS	1721-3366
300 2x4, 4x4 94-95	ATS	1721-1585	-	-
300 Big Boss 6x6 94-94	ATS	1721-1585	-	-
300 Hawkeye 2x4, 4x4 07-11	ATS	1721-1585	ATS	1721-1585
300 Hawkeye 2x4, 4x4 06	ATS	1721-1643	ATS	1721-1643
300 Sportsman 4x4 08-11	ATS	1721-1579	ATS	1721-1579
300 Xplorer 4x4 96-99	ATS	1721-1585	-	-
300 Xpress 2x4 98-99	ATS	1721-1585	-	-
300 Xpress L 96-97	ATS	1721-1585	-	-
325 Magnum 2x4, 4x4 00-02	ATS	1721-1585	ATS	1721-3366
325 Trail Boss 00-02	ATS	1721-1585	ATS	1721-3366
325 Xpedition 00-01	ATS	1721-1579	ATS	1721-3366
325 Xpedition 02	ATS	1721-1579	-	-
330 ATP 04-05	ATS	1721-1585	ATS	1721-1585
330 ATP 05-06	ATS	1721-1585	-	-
330 E Trail Blazer 08-12	ATS	1721-1579	-	-
330 Magnum 2x4, 4x4 03-13	ATS	1721-1585	-	-
330 Trail Boss 03-14	ATS	1721-1585	ATS	1721-3366
335 Sportsman 4x4 99-02	ATS	1721-1585	ATS	1721-3366
350 Big Boss 93	ATS	1721-1585	-	-
350 L 2x4, 4x4 90	ATS	1721-1585	-	-
350 L 4x4 93	ATS	1721-1585	-	-
350 Sportsman 4x4 93	ATS	1721-1585	-	-
350 Trail Boss 2x4 85-87	Mâchoire de frein	1723-0441	-	-
350 Trail Boss 2x4, 4x4 88-89	ATS	1721-1585	-	-
350 Trail Boss L 2x4 91-93	ATS	1721-1585	-	-
350 Trail Boss L 4x4 91	ATS	1721-1585	-	-
400 Big Boss L 6x6 96	ATS	1721-1585	-	-
400 L 2x4 94-95	ATS	1721-1585	-	-
400 L 4x4 94	ATS	1721-1585	-	-
400 Scrambler 2x4, 4x4 00-03	ATS	1721-1585	ATS	1721-3366
400 Scrambler 4x4 98-98	ATS	1721-1585	-	-
400 Scrambler 4x4 99-03	ATS	1721-1585	ATS	1721-3366
400 Scrambler L 4x4 95-97	ATS	1721-1585	-	-
400 Sport 99-00	ATS	1721-1585	ATS	1721-3366
400 Sport L 94-98	ATS	1721-1585	-	-

CONVIENT POUR LES MODÈLES	COMPOSÉ AVANT	AVANT - RÉF.	COMPOSÉ ARRIÈRE	ARRIÈRE - RÉF.
POLARIS (SUITE)				
400 Sportsman 01-13	ATS	1721-1585	ATS	1721-3366
400 Sportsman L 4x4 94-97	ATS	1721-1585	-	-
400 Trail Blazer 03-04	ATS	1721-1585	ATS	1721-3366
400 Xplorer L 4x4 95-99	ATS	1721-1585	-	-
400 Xplorer L 4x4 00-02	ATS	1721-1585	ATS	1721-3366
400 Xpress L 96-97	ATS	1721-1585	-	-
425 2x4, 4x4 Magnum 95-98	ATS	1721-1585	-	-
425 Magnum 6x6 96-96	ATS	1721-1585	-	-
425 Xpedition 4x4 00-03	ATS	1721-1585	ATS	1721-3366
450 Outlaw MXR 09-11	-	-	ATS	1721-1579
450 Outlaw S 08	-	-	ATS	1721-1579
450 Sportsman 06-09	ATS	1721-1585	-	-
455 Diesel EBS 4x4 99-01	ATS	1721-1585	ATS	1721-3366
500 ATP HO 04-05	ATS	1721-1585	ATS	1721-1585
500 Big Boss 6x6 98-99	ATS	1721-1585	-	-
500 E Scrambler 2x4, 4x4 08-11	ATS	1721-1579	-	-
500 Magnum 2x4, 4x4 02-07	ATS	1721-1585	-	-
500 Magnum 4x4 00-01	ATS	1721-1585	ATS	1721-3366
500 Outlaw 06-09	ATS	1721-1585	ATS	1721-1585
500 Predator 03-13	ATS	1721-1585	ATS	1721-1585
500 Predator e 06-13	ATS	1721-1585	-	-
500 Ranger 2x4 08-07	ATS	1721-2417	-	-
	SI	1721-1742	-	-
500 Ranger 2x4 EFi 08-13	ATS	1721-2417	-	-
	SI	1721-1742	-	-
500 Ranger 4x4 12-13	ATS	1721-2417	-	-
	SI	1721-1742	-	-
500 Ranger 6x6 00-02	ATS	1721-1585	-	-
500 Revolver 06	ATS	1721-1579	ATS	1721-1579
500 Scrambler 2x4 01-02	ATS	1721-1585	ATS	1721-3366
500 Scrambler 4x4 97	ATS	1721-1585	-	-
500 Scrambler 4x4 98-13	ATS	1721-1585	ATS	1721-3366
500 Sportsman 4x4 96-14	ATS	1721-1585	-	-
500 Sportsman 6x6 00-11	ATS	1721-1585	-	-
500 Sportsman EBS 4x4 98-02	ATS	1721-1585	ATS	1721-3366
500 Sportsman HO (à partir du 16/12/2008) 09-14	ATS	1721-1579	ATS	1721-2418
500 Sportsman HO (jusqu'au 15/12/2008) 03-08	ATS	1721-1579	-	-
500 Xplorer 4x4 97-97	ATS	1721-1585	-	-
525 Outlaw 07-13	-	-	ATS	1721-1579
525 Outlaw IRS 08-13	-	-	ATS	1721-1579
525 Outlaw S 08-11	-	-	ATS	1721-1579
550 Sportsman 11-14	ATS	1721-2418	ATS	1721-2418
550 Sportsman EPS 10-14	ATS	1721-2418	ATS	1721-2418
550 Sportsman EPS X2 14	ATS	1721-2418	ATS	1721-2418
550 Sportsman Touring EPS 10-12	ATS	1721-2418	ATS	1721-2418
550 Sportsman X2 10-14	ATS	1721-2418	ATS	1721-2418
550 Sportsman XP 09-12	ATS	1721-2418	ATS	1721-2418
550 Sportsman XP EPS 09-14	ATS	1721-2418	ATS	1721-2418
550 Sportsman XP Touring EPS 12-14	ATS	1721-2418	ATS	1721-2418
570 Ranger RZR EFi 12-13	-	-	ATS	1721-1579

Suite de la section PLAQUETTES ET MÂCHOIRES DE FREIN page suivante.

Les produits avec une référence GRIS GRAS sont nouveaux pour 2024.

PLAQUETTES ET MÂCHOIRES DE FREIN (SUITE)

CONVIENT POUR LES MODÈLES	COMPOSÉ AVANT	AVANT - RÉF.	COMPOSÉ ARRIÈRE	ARRIÈRE - RÉF.
POLARIS (SUITE)				
600 Sportsman 03-06	ATS	1721-1579	-	-
700 MVRS 4x4 08	ATS	1721-2417	ATS	1721-2417
	SI	1721-1742	SI	1721-1742
700 Ranger 4x4 EFi 08-08	ATS	1721-2417	-	-
	SI	1721-1742	-	-
700 Ranger 6x6 EFi 12-13	ATS	1721-2417	-	-
	SI	1721-1742	-	-
700 Sportsman 02-09	ATS	1721-1579	-	-
700 Sportsman MV 700 05-06	ATS	1721-1579	-	-
800 MVRS 4x4 08	ATS	1721-2417	ATS	1721-2417
	SI	1721-1742	SI	1721-1742
800 Ranger 4x4 EFi 10	ATS	1721-2417	ATS	1721-2417
	SI	1721-1742	SI	1721-1742
800 Ranger 6x6 EFi 12-15	ATS	1721-2417	ATS	1721-2417
	SI	1721-1742	SI	1721-1742
800 Ranger Crew 12-15	ATS	1721-2417	ATS	1721-2417
	SI	1721-1742	SI	1721-1742
800 Ranger RZR EFi 08-14	-	-	ATS	1721-1579
800 Ranger RZR S EFi 09-15	-	-	ATS	1721-1579
800 Ranger RZR4 EFi 12-14	ATS	1721-2417	-	-
	SI	1721-1742	-	-
800 Ranger XP 12-13	ATS	1721-2417	-	-
	SI	1721-1742	-	-
800 RZR 08-15	-	-	ATS	1721-1579
800 RZR-4 10-14	ATS	1721-2417	-	-
	SI	1721-1742	-	-
800 Sportsman (à partir du 16/12/2008) 09-14	ATS	1721-1579	ATS	1721-2418
800 Sportsman (jusqu'au 15/12/2008) 05-08	ATS	1721-1579	-	-
850 Forest 15	ATS	1721-2418	ATS	1721-2418
850 Scrambler 15	ATS	1721-2418	ATS	1721-2418
850 Scrambler HO EPS 13-15	ATS	1721-2418	ATS	1721-2418
850 Scrambler MD 15	ATS	1721-2418	ATS	1721-2418
850 Scrambler XP HO EPS 14-15	ATS	1721-2418	ATS	1721-2418
850 Sportsman 11-13	ATS	1721-2418	ATS	1721-2418
850 Sportsman MV 12	ATS	1721-2418	ATS	1721-2418
850 Sportsman Touring 14-15	ATS	1721-2418	ATS	1721-2418
850 Sportsman Touring EPS 10-13	ATS	1721-2418	ATS	1721-2418
850 Sportsman Touring HO EPS 13-14	ATS	1721-2418	ATS	1721-2418
850 Sportsman Touring MD 15	ATS	1721-2418	ATS	1721-2418
850 Sportsman X2 11	ATS	1721-2418	ATS	1721-2418
850 Sportsman XP 09-14	ATS	1721-2418	ATS	1721-2418
850 Sportsman XP EPS 09-14	ATS	1721-2418	ATS	1721-2418
850 Sportsman XP HO EPS 13-14	ATS	1721-2418	ATS	1721-2418
850 Sportsman XP HO EPS MD 15	ATS	1721-2418	ATS	1721-2418
850 Sportsman XP Touring EPS 15	ATS	1721-2418	ATS	1721-2418
900 Ranger 4x4 Diesel 10-14	ATS	1721-2417	ATS	1721-2417
	SI	1721-1742	SI	1721-1742
900 Ranger RZR4 XP EFi 12-15	ATS	1721-2417	ATS	1721-2417
	SI	1721-1742	SI	1721-1742
900 Ranger RZR4 XP4 EFi 12-14	ATS	1721-2417	ATS	1721-2417
	SI	1721-1742	SI	1721-1742
925 RZR XP Turbo 16-19	ATS	1721-2417	ATS	1721-2417
	SI	1721-1742	SI	1721-1742
925 RZR XP4 Turbo S 19-20	-	-	ATS	1721-2417
	-	-	SI	1721-1742
925 RZR XP4 Turbo S Velocity 19-20	-	-	ATS	1721-2417
	-	-	SI	1721-1742
1000 Forest 15	ATS	1721-2418	ATS	1721-2418

CONVIENT POUR LES MODÈLES	COMPOSÉ AVANT	AVANT - RÉF.	COMPOSÉ ARRIÈRE	ARRIÈRE - RÉF.
POLARIS (SUITE)				
1000 General EPS 16-18	ATS	1721-2417	-	-
	SI	1721-1742	-	-
1000 Ranger RZR XP 14	ATS	1721-2417	ATS	1721-2417
	SI	1721-1742	SI	1721-1742
1000 Scrambler MD 15-18	ATS	1721-2418	ATS	1721-2418
1000 Scrambler XP 15-18	ATS	1721-2418	ATS	1721-2418
1000 Scrambler XP HO EPS 14	ATS	1721-2418	ATS	1721-2418
1000 Sportsman MD 15-18	ATS	1721-2418	ATS	1721-2418
1000 Sportsman Touring 15-18	ATS	1721-2418	ATS	1721-2418
1000 Sportsman XP 15-18	ATS	1721-2418	ATS	1721-2418
1050 MV Diesel Crew 13-18	ATS	1721-2417	ATS	1721-2417
	SI	1721-1742	SI	1721-1742
ROXON				
150 Quad Sport Spirit 06	-	-	HF	1720-0941
	-	-	SI	1721-3270
SUZUKI				
LT-A 50 Quadmaster 01-05	-	-	Mâchoire de frein	1723-0560
LT-Z 50 Quadsport 06-20	-	-	Mâchoire de frein	1723-0560
LT-Z 90 Quadsport 07-20	Mâchoire de frein	1723-0560	-	-
LT 160 89-92	Mâchoire de frein	1723-0561	-	-
LT-F 160 91-04	Mâchoire de frein	1723-0561	-	-
LT 230 86-93	-	-	HF	1722-0740
	-	-	RSI	1721-3357
	-	-	SI	1721-1573
LT 250 89-90	-	-	HF	1722-0740
	-	-	RSI	1721-3357
	-	-	SI	1721-1573
LT 250 88-94	-	-	HF	1720-0964
	-	-	SI	1721-1581
LT-F 250 Ozark 03-13	HF	1721-1602	-	-
	SI	1722-0678	-	-
LT-Z 250 Quad Sport 04-11	HF	1721-1602	-	-
	SI	1722-0678	-	-
LT-F 300 King Quad 02	HF (gauche)	1720-0922	-	-
	HS (gauche)	1721-3272	-	-
	RSI (gauche)	1721-3330	-	-
	SI (gauche)	1721-1576	-	-
	HF (droite)	1722-0734	-	-
	HS (droite)	1721-3272	-	-
	SI (droite)	1721-1578	-	-
LT-A 400 Eiger 2WD/4WD 02-07	HF	1721-1602	-	-
	SI	1722-0678	-	-
LT-F 400 Eiger 2WD/4WD 02-07	HF	1721-1602	-	-
	SI	1722-0678	-	-
LT-Z 400 Quad Sport 02-19	HF	1722-0740	HF	1720-0964
	RSI	1721-3357	SI	1721-1581
	SI	1721-1573	-	-
LT-R 450 06-12	HF (gauche)	1720-0922	HF	1720-0964
	HS (gauche)	1721-3272	SI	1721-1581
	RSI (gauche)	1721-3330	-	-
	SI (gauche)	1721-1576	-	-
	HF (droite)	1722-0734	-	-
	HS (droite)	1721-3272	-	-
	SI (droite)	1721-1578	-	-
LT 500 87-95	-	-	HF	1720-0964
	-	-	SI	1721-1581
LT-A 500 F Vinson 02-02	HF	1721-1602	-	-
	SI	1722-0678	-	-
LT-A 500 FY Quadmaster 00-08	HF (gauche)	1720-0922	-	-
	HS (gauche)	1721-3272	-	-
	RSI (gauche)	1721-3330	-	-
	SI (gauche)	1721-1576	-	-
	HF (droite)	1722-0734	-	-
	HS (droite)	1721-3272	-	-
	SI (droite)	1721-1578	-	-

Les produits avec une référence GRIS GRAS sont nouveaux pour 2024.

PLAQUETTES ET MÂCHOIRES DE FREIN (SUITE)

CONVIENT POUR LES MODÈLES	COMPOSÉ AVANT	AVANT - RÉF.	COMPOSÉ ARRIÈRE	ARRIÈRE - RÉF.
SUZUKI (SUITE)				
LT-F 500 F 98-07	HF (gauche)	1720-0922	-	-
	HS (gauche)	1721-3272	-	-
	RSI (gauche)	1721-3330	-	-
	SI (gauche)	1721-1576	-	-
	HF (droite)	1722-0734	-	-
	HS (droite)	1721-3272	-	-
	SI (droite)	1721-1578	-	-
LT-V 700 Quadrunner Twin Peaks 04-06	SI (droite)	1721-1633	-	-
	SI (gauche)	1721-1636	-	-
SYM				
200 Trackrunner 05-08	HF	1720-0908	-	-
	SI	1721-1637	-	-
200 Quadlander 12-13	HF	1720-0908	-	-
	SI	1721-1637	-	-
250 Quadlander 06-07	HF	1720-0908	-	-
	SI	1721-1637	-	-
300 Quadlander 06-13	HF	1720-0908	HF	1720-0908
	SI	1721-1637	SI	1721-1637
600 Quad Raider 08-15	HF	1720-0908	HF	1720-0908
	SI	1721-1637	SI	1721-1637
YAMAHA				
YFM 50 Raptor 04-11	Mâchoire de frein	1723-0441	-	-
YFM 80 92-94	Mâchoire de frein	1723-0441	-	-
YFM 80 Badger 95-07	Mâchoire de frein	1723-0441	-	-
YFM 80 Grizzly 05-08	Mâchoire de frein	1723-0441	-	-
YFM 80 Raptor 02-08	Mâchoire de frein	1723-0441	-	-
YFM 90 RY Raptor 09-15	Mâchoire de frein	1723-0441	-	-
YFM 100 Champ 89-91	Mâchoire de frein	1723-0441	-	-
YFA 125 1 D, E Breeze 92-93	Mâchoire de frein	1723-0441	-	-
YFA 125 1 F Breeze 94	Mâchoire de frein	1723-0441	-	-
YFA 125 1 G-M Breeze 95-07	Mâchoire de frein	1723-0441	-	-
YFA 125 1 W, A, B Breeze 89-91	Mâchoire de frein	1723-0441	-	-
YFM 125 Grizzly 04-13	Mâchoire de frein	1723-0441	-	-
YT 175 Tri Moto 82-83	Mâchoire de frein	1723-0441	-	-
YFM 200 DXS-DXW Moto 4 86-87	Mâchoire de frein	1723-0441	-	-
YFM 200 N Moto 4 85-89	Mâchoire de frein	1723-0441	-	-
YFS 200 R Blaster 03-06	HF	1721-1602	HF	1722-0740
	SI	1722-0678	RSI	1721-3357
	-	-	SI	1721-1573
YFS 200 U-P Blaster 88-02	Mâchoire de frein	1723-0441	-	-
YTM 200 EK, EL Tri Moto 83-84	Mâchoire de frein	1723-0441	-	-
YTM 200 ERN Tri Moto 85-85	Mâchoire de frein	1723-0441	-	-
YTM 200 K-N Tri Moto 83-85	Mâchoire de frein	1723-0441	-	-
YFM 225 Moto 4 86-88	Mâchoire de frein	1723-0441	-	-
YTM 225 DRN, DRS Tri Moto 85-86	Mâchoire de frein	1723-0441	-	-
YTM 225 DXK, DXN Tri Moto 83-85	Mâchoire de frein	1723-0441	-	-
YFB 250 Timberwolf 92-94	Mâchoire de frein	1723-0441	-	-
YFM 250 AN Bruin 2x4 05-07	HF	1721-1602	-	-
	SI	1722-0678	-	-
YFM 250 Bear Tracker 01-04	HF	1721-1602	-	-
	SI	1722-0678	-	-
YFM 250 Raptor 09-14	-	-	HF	1722-0740
	-	-	RSI	1721-3357
	-	-	SI	1721-1573
YFM 300 Grizzly 12-13	HF	1720-0941	-	-
	SI	1721-3270	-	-
YFM 300 Warrior 89	HF	1721-1602	-	-
	SI	1722-0678	-	-
YFM 350 Bruin 2x4, 4x4 04-07	HF	1721-1602	-	-
	SI	1722-0678	-	-

CONVIENT POUR LES MODÈLES	COMPOSÉ AVANT	AVANT - RÉF.	COMPOSÉ ARRIÈRE	ARRIÈRE - RÉF.
YAMAHA (SUITE)				
YFM 350 ERT, ERU 87-88	Mâchoire de frein	1723-0441	-	-
YFM 350 FWB L, LC Big Bear 99	HF	1721-1602	-	-
	SI	1722-0678	-	-
YFM 350 FXG-FXM Wolverine 95-11	HF	1721-1602	HF	1722-0740
	SI	1722-0678	RSI	1721-3357
	-	-	SI	1721-1573
YFM 350 R Raptor 04-14	HF	1722-0740	HF	1722-0740
	RSI	1721-3357	RSI	1721-3357
	SI	1721-1573	SI	1721-1573
YFM 350 XG,XH Warrior 95-96	HF	1721-1602	HF	1722-0740
	SI	1722-0678	RSI	1721-3357
	-	-	SI	1721-1573
YFM 350 XT, XU Warrior 87-88	-	-	HF	1722-0740
	-	-	RSI	1721-3357
	-	-	SI	1721-1573
YFM 350 XW, XA-M Warrior 89-07	HF	1721-1602	-	-
	SI	1722-0678	-	-
YFM 350 XW, XA-M Warrior 89-07	-	-	HF	1721-1602
	-	-	SI	1722-0678
YFZ 350 Banshee 87-89	-	-	HF	1722-0740
	-	-	RSI	1721-3357
	-	-	SI	1721-1573
YFZ 350 Banshee 90-06	HF	1721-1602	HF	1722-0740
	SI	1722-0678	RSI	1721-3357
	-	-	SI	1721-1573
YFM 400 FAM Kodiak 00-02	HF	1721-1602	HF	1720-0903
	SI	1722-0678	PSI	1721-3138
	-	-	SI	1721-1590
YFM 400 FAR Kodiak Automatic 03	HF	1721-1602	-	-
	SI	1722-0678	-	-
YFM 400 FWN Big Bear 4WD 00-11	HF	1721-1602	HF	1720-0903
	SI	1722-0678	PSI	1721-3138
	-	-	SI	1721-1590
YFM 400 FWNH Big Bear-Buckmaster 4WD 00-11	HF	1721-1602	HF	1720-0903
	SI	1722-0678	PSI	1721-3138
	-	-	SI	1721-1590
YFM 400 N Big Bear 2WD 00-11	HF	1721-1602	HF	1720-0903
	SI	1722-0678	PSI	1721-3138
	-	-	SI	1721-1590
YFM 450 FA Kodiak 03-07	HF	1721-1602	HF	1720-0903
	SI	1722-0678	PSI	1721-3138
	-	-	SI	1721-1590
YFM 450 Wolverine 06-10	HF	1721-1602	HF	1720-0903
	SI	1722-0678	PSI	1721-3138
	-	-	SI	1721-1590
YFZ 450 S 04-05	HF (gauche)	1722-0734	HF	1722-0740
	HS (gauche)	1721-3272	RSI	1721-3357
	SI (gauche)	1721-1578	SI	1721-1573
YFZ 450 S 06-09	HF (droite)	1720-0922	-	-
	HS (droite)	1721-3272	-	-
	RSI (droite)	1721-3330	-	-
	SI (droite)	1721-1576	-	-
	HF (gauche)	1722-0734	-	-
	HS (gauche)	1721-3272	-	-
	SI (gauche)	1721-1578	-	-
YXR 450 Rhino 06-09	HF (droite)	1720-0922	SI	1721-1640
	HS (droite)	1721-3272	-	-
	RSI (droite)	1721-3330	-	-
	SI (droite)	1721-1576	-	-
	HF (gauche)	1722-0734	-	-
	HS (gauche)	1721-3272	-	-
	SI (gauche)	1721-1578	-	-
660 Rhino 05-08	HF (gauche)	1722-0734	SI	1721-1640
	HS (gauche)	1721-3272	-	-
	SI (gauche)	1721-1578	-	-
YFM 600 4x4 Grizzly 98-01	HF	1722-0740	-	-
	RSI	1721-3357	-	-
	SI	1721-1573	-	-
YFM 660 FWAP 4x4 Grizzly 02-08	HF	1722-0740	SI	1721-1634
	RSI	1721-3357	-	-
	SI	1721-1573	-	-

Suite de la section PLAQUETTES ET MÂCHOIRES DE FREIN page suivante.

Les produits avec une référence GRIS GRAS sont nouveaux pour 2024.

PLAQUETTES ET MÂCHOIRES DE FREIN (SUITE)

CONVIENT POUR LES MODÈLES	COMPOSÉ AVANT	AVANT - RÉF.	COMPOSÉ ARRIÈRE	ARRIÈRE - RÉF.
YAMAHA (SUITE)				
YFM 660 RN Raptor 01-09	HF	1722-0740	HF	1722-0740
	RSI	1721-3357	RSI	1721-3357
	SI	1721-1573	SI	1721-1573
YFM 700 R Raptor 06-08	HF (droite)	1720-0922	SI	1721-1640
	HS (droite)	1721-3272	-	-
	RSI (droite)	1721-3330	-	-
	SI (droite)	1721-1576	-	-
	HF (gauche)	1722-0734	-	-
	HS (gauche)	1721-3272	-	-
	SI (gauche)	1721-1578	-	-
YFM 700 Raptor 09-12	HF (droite)	1720-0922	SI	1721-1640
	HS (droite)	1721-3272	-	-
	RSI (droite)	1721-3330	-	-
	SI (droite)	1721-1576	-	-
	HF (gauche)	1722-0734	-	-
	HS (gauche)	1721-3272	-	-
	SI (gauche)	1721-1578	-	-
YFM 700 Raptor 13-14	HF	1720-0922	-	-
	HS	1721-3272	-	-
	RSI	1721-3330	-	-
	SI	1721-1576	-	-
YXC 700 Viking VI 15-16	PSI (gauche)	1721-3146	PSI (gauche)	1721-3150
	SI (droite)	1721-3147	SI (gauche)	1721-3151
	PSI (gauche)	1721-3148	PSI (droite)	1721-3152
	SI (gauche)	1721-3149	SI (droite)	1721-3153
YXC 700 Viking VI EPS 15-21	PSI (gauche)	1721-3146	PSI (gauche)	1721-3150
	SI (droite)	1721-3147	SI (gauche)	1721-3151
	PSI (gauche)	1721-3148	PSI (droite)	1721-3152
	SI (gauche)	1721-3149	SI (droite)	1721-3153
YXC 700 Viking VI EPS Special Edition 16-17	PSI (gauche)	1721-3146	PSI (gauche)	1721-3150
	SI (droite)	1721-3147	SI (gauche)	1721-3151
	PSI (gauche)	1721-3148	PSI (droite)	1721-3152
	SI (gauche)	1721-3149	SI (droite)	1721-3153
YXE 700 Wolverine 16-18	PSI (gauche)	1721-3146	PSI (gauche)	1721-3150
	SI (droite)	1721-3147	SI (gauche)	1721-3151
	PSI (gauche)	1721-3148	PSI (droite)	1721-3152
	SI (gauche)	1721-3149	SI (droite)	1721-3153
YXE 700 Wolverine EPS 17	PSI (gauche)	1721-3146	PSI (gauche)	1721-3150
	SI (droite)	1721-3147	SI (gauche)	1721-3151
	PSI (gauche)	1721-3148	PSI (droite)	1721-3152
	SI (gauche)	1721-3149	SI (droite)	1721-3153
YXE 700 Wolverine R-Spec 16	PSI (gauche)	1721-3146	PSI (gauche)	1721-3150
	SI (droite)	1721-3147	SI (gauche)	1721-3151
	PSI (gauche)	1721-3148	PSI (droite)	1721-3152
	SI (gauche)	1721-3149	SI (droite)	1721-3153
YXE 700 Wolverine R-Spec EPS 16-18	PSI (gauche)	1721-3146	PSI (gauche)	1721-3150
	SI (droite)	1721-3147	SI (gauche)	1721-3151
	PSI (gauche)	1721-3148	PSI (droite)	1721-3152
	SI (gauche)	1721-3149	SI (droite)	1721-3153
YXE 700 Wolverine R-Spec EPS SE 16	PSI (gauche)	1721-3146	PSI (gauche)	1721-3150
	SI (droite)	1721-3147	SI (gauche)	1721-3151
	PSI (gauche)	1721-3148	PSI (droite)	1721-3152
	SI (gauche)	1721-3149	SI (droite)	1721-3153
YXE 700 Wolverine R-Spec EPS Special Edition 17	PSI (gauche)	1721-3146	PSI (gauche)	1721-3150
	SI (droite)	1721-3147	SI (gauche)	1721-3151
	PSI (gauche)	1721-3148	PSI (droite)	1721-3152
	SI (gauche)	1721-3149	SI (droite)	1721-3153
YXM 700 Viking 14-20	PSI (gauche)	1721-3146	PSI (gauche)	1721-3150
	SI (droite)	1721-3147	SI (gauche)	1721-3151
	PSI (gauche)	1721-3148	PSI (droite)	1721-3152
	SI (gauche)	1721-3149	SI (droite)	1721-3153
YXM 700 Viking EPS 14-21	PSI (gauche)	1721-3146	PSI (gauche)	1721-3150
	SI (droite)	1721-3147	SI (gauche)	1721-3151
	PSI (gauche)	1721-3148	PSI (droite)	1721-3152
	SI (gauche)	1721-3149	SI (droite)	1721-3153
YXM 700 Viking EPS SE 14-17	PSI (gauche)	1721-3146	PSI (gauche)	1721-3150
	SI (droite)	1721-3147	SI (gauche)	1721-3151
	PSI (gauche)	1721-3148	PSI (droite)	1721-3152
	SI (gauche)	1721-3149	SI (droite)	1721-3153

CONVIENT POUR LES MODÈLES	COMPOSÉ AVANT	AVANT - RÉF.	COMPOSÉ ARRIÈRE	ARRIÈRE - RÉF.
YAMAHA (SUITE)				
YXM 700 Viking EPS Special E 19	PSI (gauche)	1721-3146	PSI (gauche)	1721-3150
	SI (droite)	1721-3147	SI (gauche)	1721-3151
	PSI (gauche)	1721-3148	PSI (droite)	1721-3152
	SI (gauche)	1721-3149	SI (droite)	1721-3153
YXM 700 Viking EPS Special Edition 16	PSI (gauche)	1721-3146	PSI (gauche)	1721-3150
	SI (droite)	1721-3147	SI (gauche)	1721-3151
	PSI (gauche)	1721-3148	PSI (droite)	1721-3152
	SI (gauche)	1721-3149	SI (droite)	1721-3153
YXR 700 Rhino 08-14	HF (droite)	1720-0922	HF (droite)	1720-0922
	HS (droite)	1721-3272	HS (droite)	1721-3272
	RSI (droite)	1721-3330	RSI (droite)	1721-3330
	SI (droite)	1721-1576	SI (droite)	1721-1576
	HF (gauche)	1722-0734	HF (gauche)	1722-0734
	HS (gauche)	1721-3272	HS (gauche)	1721-3272
	SI (gauche)	1721-1578	SI (gauche)	1721-1578
YXE 850 Wolverine X2 19	PSI (gauche)	1721-3146	PSI (gauche)	1721-3150
	SI (gauche)	1721-3147	SI (gauche)	1721-3151
	PSI (gauche)	1721-3148	PSI (droite)	1721-3152
	SI (droite)	1721-3149	SI (droite)	1721-3153
YXE 850 Wolverine X2 EPS 20	PSI (gauche)	1721-3146	PSI (gauche)	1721-3150
	SI (gauche)	1721-3147	SI (gauche)	1721-3151
	PSI (gauche)	1721-3148	PSI (droite)	1721-3152
	SI (droite)	1721-3149	SI (droite)	1721-3153
YXE 850 Wolverine X2 R-Spec 19-20	PSI (gauche)	1721-3146	PSI (gauche)	1721-3150
	SI (gauche)	1721-3147	SI (gauche)	1721-3151
	PSI (gauche)	1721-3148	PSI (droite)	1721-3152
	SI (droite)	1721-3149	SI (droite)	1721-3153
YXE 850 Wolverine X2 XTR 20	PSI (gauche)	1721-3146	PSI (gauche)	1721-3150
	SI (gauche)	1721-3147	SI (gauche)	1721-3151
	PSI (gauche)	1721-3148	PSI (droite)	1721-3152
	SI (droite)	1721-3149	SI (droite)	1721-3153
YXF 850 Wolverine X4 18-20	PSI (gauche)	1721-3146	PSI (gauche)	1721-3150
	SI (gauche)	1721-3147	SI (gauche)	1721-3151
	PSI (gauche)	1721-3148	PSI (droite)	1721-3152
	SI (droite)	1721-3149	SI (droite)	1721-3153
YXF 850 Wolverine X4 SE 19	PSI (gauche)	1721-3146	PSI (gauche)	1721-3150
	SI (gauche)	1721-3147	SI (gauche)	1721-3151
	PSI (gauche)	1721-3148	PSI (droite)	1721-3152
	SI (droite)	1721-3149	SI (droite)	1721-3153
YXF 850 Wolverine X4 Special 19	PSI (gauche)	1721-3146	PSI (gauche)	1721-3150
	SI (gauche)	1721-3147	SI (gauche)	1721-3151
	PSI (gauche)	1721-3148	PSI (droite)	1721-3152
	SI (droite)	1721-3149	SI (droite)	1721-3153
YXF 850 Wolverine X4 Special Edition 18	PSI (gauche)	1721-3146	PSI (gauche)	1721-3150
	SI (gauche)	1721-3147	SI (gauche)	1721-3151
	PSI (gauche)	1721-3148	PSI (droite)	1721-3152
	SI (droite)	1721-3149	SI (droite)	1721-3153
YXF 850 Wolverine X4 XTR 20	PSI (gauche)	1721-3146	PSI (gauche)	1721-3150
	SI (gauche)	1721-3147	SI (gauche)	1721-3151
	PSI (gauche)	1721-3148	PSI (droite)	1721-3152
	SI (droite)	1721-3149	SI (droite)	1721-3153
1000 Wolverine RMAX 4 21	PSI	1721-3160	PSI	1721-3162
	SI	1721-3161	SI	1721-3163
1000 Wolverine RMAX 4 LE 21	PSI	1721-3160	PSI	1721-3162
	SI	1721-3161	SI	1721-3163
YXE 1000 21	PSI	1721-3160	PSI	1721-3162
	SI	1721-3161	SI	1721-3163
YXZ 1000 EPS 16-20	PSI	1721-3160	PSI	1721-3162
	SI	1721-3161	SI	1721-3163
YXZ 1000 EPS SE 17-19	PSI	1721-3160	PSI	1721-3162
	SI	1721-3161	SI	1721-3163
YXZ 1000 EPS Special 20	PSI	1721-3160	PSI	1721-3162
	SI	1721-3161	SI	1721-3163
YXZ 1000 EPS Special Edition 16-17	PSI	1721-3160	PSI	1721-3162
	SI	1721-3161	SI	1721-3163
YXZ 1000 EPS SS 17-20	PSI	1721-3160	PSI	1721-3162
	SI	1721-3161	SI	1721-3163
YXZ 1000 SS Special 20	PSI	1721-3160	PSI	1721-3162
	SI	1721-3161	SI	1721-3163
YXZ 1000 SS XTR 20	PSI	1721-3160	PSI	1721-3162
	SI	1721-3161	SI	1721-3163

Les produits avec une référence GRIS GRAS sont nouveaux pour 2024.

EBC BRAKES ABE

Pour plus de détails, reportez-vous au tableau



PLAQUETTES ET MÂCHOIRES DE FREIN

PLAQUETTES/MÂCHOIRES DE FREIN SPORT CARBON TT

- Plaquettes et mâchoires en carbone-graphite, mélangées avec de l'aramide pour un usage sportif/de loisir
- Plaquette EBC la moins chère
- Production de la chaleur la plus faible
- Particulièrement adaptées à une conduite rapide sur terrain sec ; non compatibles avec la boue, l'eau ou le sable

PLAQUETTES DE FREIN ORGANIQUES/ARAMIDE

- Constituées de fibres aramides
- Garantissent une puissance de freinage remarquable, sans bruit ni grippage des disques
- Contrôle du bout des doigts, freinage ferme et prévisible

PLAQUETTES DE FREIN EN MÉTAL FRITTÉ « R » LONG-LIFE

- Les plaquettes idéales pour un usage de loisir
- Offrent une durabilité maximale et une performance de freinage excellente
- Construites en bronze fritté pour une longévité maximale
- Particulièrement adaptées pour une conduite dans l'eau, la boue, la poussière ou le sable

PLAQUETTES DE FREIN EN MÉTAL FRITTÉ DOUBLE-H™

- Intègrent un coefficient de friction HH – le plus élevé du secteur
- Garantissent une puissance de freinage maximale et durent deux fois plus longtemps que les plaquettes organiques

PLAQUETTES DE FREIN « MXS » FRITTÉES RACING

- Des plaquettes haute performance pour les pilotes de course
- Surface rainurée pour un rodage ultra-rapide
- Construites en bronze fritté pour une longévité maximale

REMARQUE : Commandez un lot de plaquettes ou de mâchoires de frein par disque ou tambour.

REMARQUE : Les articles listés dans le tableau d'application sont des plaquettes organiques/en aramide ou des mâchoires de frein standard (sauf mention contraire). Voir les tableaux de référence pour tous les types de plaquettes de frein disponibles.



CALES DE PLAQUETTE DE FREIN

- Les kits de cales anti-grincements réduisent les vibrations et le bruit des plaquettes de frein tout en protégeant l'étrier
- Elles peuvent être coupées avec une paire de ciseaux dans la forme requise ; placez ces cales au dos des plaquettes de frein pour empêcher les bruits de freinage
- Vente par lot de 4

DESCRIPTION	RÉF.
Cales pour plaquettes de frein	**1702-0250**

MODÈLES	TYPE DE COMPOSÉ	RÉF. PLAQUETTE OU MÂCHOIRE AVANT	TYPE DE COMPOSÉ	RÉF. PLAQUETTE OU MÂCHOIRE ARRIÈRE
ADLY				
50 RS Supersonic 06-08	TT Sport	**1722-0597**[1]	TT Sport	**1722-0597**[1]
	Métal fritté « R »	**FA83R**	Métal fritté « R »	**FA83R**
	Double-H	**1721-0975**[1]	Double-H	**1721-0975**[1]
150 Crusader Quad 06	TT Sport	**1722-0597**[1]	TT Sport	**1722-0597**[1]
	Métal fritté « R »	**FA83R**	Métal fritté « R »	**FA83R**
	Double-H	**1721-0975**[1]	Double-H	**1721-0975**[1]
150 Interceptor 06	TT Sport	**1722-0597**[1]	TT Sport	**1722-0597**[1]
	Métal fritté « R »	**FA83R**	Métal fritté « R »	**FA83R**
	Double-H	**1721-0975**[1]	Double-H	**1721-0975**[1]
Crossroad 150 Quad 07-09	TT Sport	**1722-0597**[1]	TT Sport	**1722-0597**[1]
	Métal fritté « R »	**FA83R**	Métal fritté « R »	**FA83R**
	Double-H	**1721-0975**[1]	Double-H	**1721-0975**[1]
Sport 150 Quad 08-09	TT Sport	**1722-0597**[1]	TT Sport	**1722-0597**[1]
	Métal fritté « R »	**FA83R**	Métal fritté « R »	**FA83R**
	Double-H	**1721-0975**[1]	Double-H	**1721-0975**[1]
Crossroad 220 Sentinel Quad	Organique	**1720-0017**	TT Sport	**1722-0299**[1]
	TT Sport	**1722-0360**	-	-
	Métal fritté « R »	**1721-0600**	-	-
Hurricane 280 Quad 08-09	Organique	**1720-0017**	TT Sport	**1722-0299**[1]
	TT Sport	**1722-0360**	-	-
	Métal fritté « R »	**1721-0600**	-	-
Canyon 280 Quad 08-09	Organique	**1720-0017**	TT Sport	**1722-0299**[1]
	TT Sport	**1722-0360**	-	-
	Métal fritté « R »	**1721-0600**	-	-
Canyon 300 Quad 08-09	Organique	**1720-0017**	TT Sport	**1722-0299**[1]
	TT Sport	**1722-0360**	-	-
	Métal fritté « R »	**1721-0600**	-	-
Crossroad 300 Sentinel Quad 08-09	Organique	**1720-0017**	TT Sport	**1722-0299**[1]
	TT Sport	**1722-0360**	-	-
	Métal fritté « R »	**1721-0600**	-	-

[1] Homologation ABE.

Suite de la section PLAQUETTES ET MÂCHOIRES DE FREIN page suivante.

Les produits avec une référence GRIS GRAS sont nouveaux pour 2024.

EBC BRAKES ABE

PLAQUETTES ET MÂCHOIRES DE FREIN (SUITE)

Pour plus de détails, reportez-vous au tableau

MODÈLES	TYPE DE COMPOSÉ	RÉF. PLAQUETTE OU MÂCHOIRE AVANT	TYPE DE COMPOSÉ	RÉF. PLAQUETTE OU MÂCHOIRE ARRIÈRE
ADLY (SUITE)				
Hurricane 300 Quad 08-09	Organique	**1720-0017**	TT Sport	**1722-0299**[1]
	TT Sport	**1722-0360**	-	**-**
	Métal fritté « R »	**1721-0600**	-	**-**
Interceptor 300 05-07	TT Sport	**1722-0597**[1]	TT Sport	**1722-0597**[1]
	Métal fritté « R »	**FA83R**	Métal fritté « R »	**FA83R**
	Double-H	**1721-0975**[1]	Double-H	**1721-0975**[1]
Interceptor 300 Quad 05-07	TT Sport	**1722-0299**[1]	TT Sport	**1722-0299**[1]
300 Crusader Quad 05-07	TT Sport	**1722-0597**[1]	TT Sport	**1722-0597**[1]
	Métal fritté « R »	**FA83R**	Métal fritté « R »	**FA83R**
	Double-H	**1721-0975**[1]	Double-H	**1721-0975**[1]
300 RS Quad 07-08	Organique	**1720-0017**	TT Sport	**1722-0299**[1]
	TT Sport	**1722-0360**	-	**-**
	Métal fritté « R »	**1721-0600**	-	**-**
300 XS Quad 07-08	Organique	**1720-0017**	TT Sport	**1722-0299**[1]
	TT Sport	**1722-0360**	-	**-**
	Métal fritté « R »	**1721-0600**	-	**-**
Utility 300 05-07	Organique	**1720-0017**	TT Sport	**1722-0299**[1]
	TT Sport	**1722-0360**	-	**-**
	Métal fritté « R »	**1721-0600**	-	**-**
320 S Quad 08	Organique	**1720-0017**	TT Sport	**1722-0299**[1]
	TT Sport	**1722-0360**	-	**-**
	Métal fritté « R »	**1721-0600**	-	**-**
Hurricane 320 Quad 08-09	Organique	**1720-0017**	TT Sport	**1722-0299**[1]
	TT Sport	**1722-0360**	-	**-**
	Métal fritté « R »	**1721-0600**	-	**-**
500 S 08	Organique	**1720-0017**	TT Sport	**1722-0299**[1]
	TT Sport	**1722-0360**	-	**-**
	Métal fritté « R »	**1721-0600**	-	**-**
AEON				
Revo R50 Cobra 2 (AT34 Type) (Quad) 04-06	-	**-**	TT Sport	**1722-0597**[1]
	-	**-**	Métal fritté « R »	**FA83R**
	-	**-**	Double-H	**1721-0975**[1]
Cobra 60 (AT30 Type) (Quad) 04-11	Mâchoire de frein	**EBC-346**	TT Sport	**1722-0597**[1]
	Mâchoire de frein rainurée	**EBC-346G**	Métal fritté « R »	**FA83R**
	-	**-**	Double-H	**1721-0975**[1]
Revo R100 Cobra 2 (AT34 Type) (Quad) 04-11	-	**-**	TT Sport	**1722-0597**[1]
	-	**-**	Métal fritté « R »	**FA83R**
	-	**-**	Double-H	**1721-0975**[1]
Overland 125 (AT08) (Quad) 02-06	-	**-**	TT Sport	**1722-0258**[1]
	-	**-**	Métal fritté « R »	**FA165R**
	-	**-**	Double-H	**1721-2233**[1]
Sporty 125 (AT05 Type) (Quad) 01-05	-	**-**	TT Sport	**1722-0597**[1]
	-	**-**	Métal fritté « R »	**FA83R**
	-	**-**	Double-H	**1721-0975**[1]
Cobra RS 180 (Quad) 06	-	**-**	TT Sport	**1722-0258**[1]
	-	**-**	Métal fritté « R »	**FA165R**
	-	**-**	Double-H	**1721-2233**[1]
Overland 180 (AT08) (Quad) 02-11	-	**-**	TT Sport	**1722-0258**[1]
	-	**-**	Métal fritté « R »	**FA165R**
	-	**-**	Double-H	**1721-2233**[1]
Sporty 180 (AT05 Type) (Quad) 04-05	-	**-**	TT Sport	**1722-0597**[1]
	-	**-**	Métal fritté « R »	**FA83R**
	-	**-**	Double-H	**1721-0975**[1]
200 Two Hundred Quad 06	TT Sport	**1722-0597**[1]	TT Sport	**1722-0597**[1]
	Métal fritté « R »	**FA83R**	Métal fritté « R »	**FA83R**
	Double-H	**1721-0975**[1]	Double-H	**1721-0975**[1]
Cobra 220 (Quad) 06-11	TT Sport	**1722-0597**[1]	Organique	**1722-0204**[1]
	Métal fritté « R »	**FA83R**	TT Sport	**1722-0206**
	Double-H	**1721-0975**[1]	Métal fritté « R »	**FA67R**
Cobra S 300 12-15	TT Sport	**1722-0597**[1]	Organique	**1722-0204**[1]
	Métal fritté « R »	**FA83R**	TT Sport	**1722-0206**
	Double-H	**1721-0975**[1]	Métal fritté « R »	**FA67R**
Overland 300 (Quad) (AT20) 06-07	TT Sport	**1722-0597**[1]	Organique	**1722-0204**[1]
	Métal fritté « R »	**FA83R**	TT Sport	**1722-0206**
	Double-H	**1721-0975**[1]	Métal fritté « R »	**FA67R**
Cobra 350 (Quad) 10-11	TT Sport	**1722-0597**[1]	Organique	**1722-0204**[1]
	Métal fritté « R »	**FA83R**	TT Sport	**1722-0206**
	Double-H	**1721-0975**[1]	Métal fritté « R »	**FA67R**
	-	**-**	Double-H	**-**
Crossland RX 350 11	TT Sport	**1722-0597**[1]	TT Sport	**1722-0258**[1]
	Métal fritté « R »	**FA83R**	Métal fritté « R »	**FA165R**
	Double-H	**1721-0975**[1]	Double-H	**1721-2233**[1]
Cobra 400 (Quad) 10-15	TT Sport	**1722-0597**[1]	Organique	**1722-0204**[1]
	Métal fritté « R »	**FA83R**	TT Sport	**1722-0206**
	Double-H	**1721-0975**[1]	Métal fritté « R »	**FA67R**

[1] Homologation ABE.

Les produits avec une référence **GRIS GRAS** sont nouveaux pour 2024.

EBC BRAKES ABE

PLAQUETTES ET MÂCHOIRES DE FREIN (SUITE)

Pour plus de détails, reportez-vous au tableau

MODÈLES	TYPE DE COMPOSÉ	RÉF. PLAQUETTE OU MÂCHOIRE AVANT	TYPE DE COMPOSÉ	RÉF. PLAQUETTE OU MÂCHOIRE ARRIÈRE
AEON (SUITE)				
Cobra 400 Supermoto Quad 13-15	TT Sport	**1722-0597**[1]	-	-
	Métal fritté « R »	**FA83R**	-	-
	Double-H	**1721-0975**[1]	-	-
Crossland 400 (2x4 et 4x4) 12-13	TT Sport	**1722-0597**[1]	TT Sport	**FA135X**[1]
	Métal fritté « R »	**FA83R**	Métal fritté « R »	**FA135R**
	Double-H	**1721-0975**[1]	-	-
Overland 600 (Quad) 11	Organique	**1720-0017**	Organique	**1722-0204**[1]
	TT Sport	**1722-0360**	TT Sport	**1722-0206**
	Métal fritté « R »	**1721-0600**	Métal fritté « R »	**FA67R**
Crosslander 600i 14-15	TT Sport	**1722-0597**[1]	TT Sport	**1722-0254**
	Métal fritté « R »	**FA83R**	Métal fritté « R »	**FA159R**
	Double-H	**1721-0975**[1]	-	-
AEON SSV				
Cube 300 11	TT Sport	**1722-0597**[1]	Organique	**1722-0204**[1]
	Métal fritté « R »	**FA83R**	TT Sport	**1722-0206**
	Double-H	**1721-0975**[1]	Métal fritté « R »	**FA67R**
Cube 350 13-15	TT Sport	**1722-0597**[1]	Organique	**1722-0204**[1]
	Métal fritté « R »	**FA83R**	TT Sport	**1722-0206**
	Double-H	**1721-0975**[1]	Métal fritté « R »	**FA67R**
APACHE				
Mini Tomahawk 50 (4T) 08-09	Mâchoire de frein	**EBC-346**	Mâchoire de frein	**1723-0163**
	Mâchoire de frein rainurée	**EBC-346G**	Mâchoire de frein rainurée	**1723-0131**
RLX 50	Mâchoire de frein	**EBC-346**	TT Sport	**1722-0597**[1]
	Mâchoire de frein rainurée	**EBC-346G**	Métal fritté « R »	**FA83R**
	-	-	Double-H	**1721-0975**[1]
RLX 100	Mâchoire de frein	**EBC-346**	TT Sport	**1722-0597**[1]
	Mâchoire de frein rainurée	**EBC-346G**	Métal fritté « R »	**FA83R**
	-	-	Double-H	**1721-0975**[1]
RLX 110	Mâchoire de frein	**EBC-346**	TT Sport	**1722-0597**[1]
	Mâchoire de frein rainurée	**EBC-346G**	Métal fritté « R »	**FA83R**
	-	-	Double-H	**1721-0975**[1]
F 100	Organique	**1722-0204**[1]	Organique	**1722-0204**[1]
	TT Sport	**1722-0206**	TT Sport	**1722-0206**
	Métal fritté « R »	**FA67R**	Métal fritté « R »	**FA67R**
ZX 100	Mâchoire de frein	**EBC-346**	Organique	**1722-0204**[1]
	Mâchoire de frein rainurée	**EBC-346G**	TT Sport	**1722-0206**
	-	-	Métal fritté « R »	**FA67R**
RLX 150 S	Mâchoire de frein	**EBC-503**	TT Sport	**1722-0258**[1]
	Mâchoire de frein rainurée	**EBC-503G**	Métal fritté « R »	**FA165R**
	-	-	Double-H	**1721-2233**[1]
RLX 250 S (MK1) modèle disque arrière	Organique	**1722-0204**[1]	TT Sport	**FA135X**[1]
	TT Sport	**1722-0206**	Métal fritté « R »	**FA135R**
	Métal fritté « R »	**FA67R**	-	-
RLX 320 S	Organique	**1722-0204**[1]	Organique	**1722-0204**[1]
	TT Sport	**1722-0206**	TT Sport	**1722-0206**
	Métal fritté « R »	**FA67R**	Métal fritté « R »	**FA67R**
RLX 320 Utility	Organique	**1722-0204**[1]	Organique	**1722-0204**[1]
	TT Sport	**1722-0206**	TT Sport	**1722-0206**
	Métal fritté « R »	**FA67R**	Métal fritté « R »	**FA67R**
RLX 450 S	Organique	**1722-0204**[1]	Organique	**1722-0204**[1]
	TT Sport	**1722-0206**	TT Sport	**1722-0206**
	Métal fritté « R »	**FA67R**	Métal fritté « R »	**FA67R**
ARCTIC CAT				
50 2X4 Youth (2T) 04-06	Mâchoire de frein	**EBC-346**	-	-
	Mâchoire de frein rainurée	**EBC-346G**	-	-
50 DVX Sport (4T) 06-08	Mâchoire de frein	**EBC-346**	Organique	**1710-0078**
	Mâchoire de frein rainurée	**EBC-346G**	Métal fritté « R »	**1721-0596**
50 4X4 Auto Youth 06-08	Mâchoire de frein	**EBC-346**	Organique	**1710-0078**
	Mâchoire de frein rainurée	**EBC-346G**	Métal fritté « R »	**1721-0596**
90 2X4 Youth (2T) modèle à frein à tambour 02-04	Mâchoire de frein	**EBC-346**	Mâchoire de frein	**1723-0163**
	Mâchoire de frein rainurée	**EBC-346G**	Mâchoire de frein rainurée	**1723-0131**
90 2X4 Youth (4T) modèle à frein à tambour 04-05	Mâchoire de frein	**EBC-346**	Mâchoire de frein	**1723-0163**
	Mâchoire de frein rainurée	**EBC-346G**	Mâchoire de frein rainurée	**1723-0131**
90 2X4 Youth (4T) modèle à disque arrière 06	Mâchoire de frein	**EBC-346**	Organique	**1710-0078**
	Mâchoire de frein rainurée	**EBC-346G**	Métal fritté « R »	**1721-0596**
90 DVX 06-14	Mâchoire de frein	**EBC-346**	Organique	**1710-0078**
	Mâchoire de frein rainurée	**EBC-346G**	Métal fritté « R »	**1721-0596**
90 DVX SE 09	Mâchoire de frein	**EBC-346**	Organique	**1710-0078**
	Mâchoire de frein rainurée	**EBC-346G**	Métal fritté « R »	**1721-0596**
90 modèle rapport marche arrière 10-14	Mâchoire de frein	**EBC-346**	Organique	**1710-0078**
	Mâchoire de frein rainurée	**EBC-346G**	Métal fritté « R »	**1721-0596**
150 Utility 2x4 09-14	Mâchoire de frein	**EBC-346**	Organique	**1710-0078**
	Mâchoire de frein rainurée	**EBC-346G**	Métal fritté « R »	**1721-0596**
250 2X4 Utility 99-04	TT Sport	**1722-0272**	TT Sport	**1722-0272**
	Métal fritté « R »	**FA271R**	Métal fritté « R »	**FA271R**

[1] Homologation ABE.

Suite de la section PLAQUETTES ET MÂCHOIRES DE FREIN page suivante.

Les produits avec une référence GRIS GRAS sont nouveaux pour 2024.

EBC BRAKES ABE

PLAQUETTES ET MÂCHOIRES DE FREIN (SUITE)

Pour plus de détails, reportez-vous au tableau

MODÈLES	TYPE DE COMPOSÉ	RÉF. PLAQUETTE OU MÂCHOIRE AVANT	TYPE DE COMPOSÉ	RÉF. PLAQUETTE OU MÂCHOIRE ARRIÈRE
ARCTIC CAT (SUITE)				
250 2X4 Utility 05-09	TT Sport	**1722-0606**	TT Sport	**1722-0606**
	Métal fritté « R »	**1721-0197**	Métal fritté « R »	**1721-0197**
250 4X4 Utility 01-04	TT Sport	**1722-0272**	TT Sport	**1722-0272**
	Métal fritté « R »	**FA271R**	Métal fritté « R »	**FA271R**
250 4X4 Utility 05/08	TT Sport	**1722-0606**	TT Sport	**1722-0606**
	Métal fritté « R »	**1721-0197**	Métal fritté « R »	**1721-0197**
250 DVX Sport 06-08	Organique	**1720-0017**	-	**-**
	TT Sport	**1722-0360**	TT Sport	**1720-0530**
	Métal fritté « R »	**1721-0600**	-	**-**
300 (4x4) 98-04	TT Sport	**1722-0272**	TT Sport	**1722-0272**
	Métal fritté « R »	**FA271R**	Métal fritté « R »	**FA271R**
300 4X4 Utility 05-16	TT Sport	**1722-0606**	TT Sport	**1722-0606**
	Métal fritté « R »	**1721-0197**	Métal fritté « R »	**1721-0197**
300 ATV 10-12	TT Sport	**1722-0606**	TT Sport	**1722-0606**
	Métal fritté « R »	**1721-0197**	Métal fritté « R »	**1721-0197**
300 DVX 09-14	Organique	**1720-0017**	-	**-**
	TT Sport	**1722-0360**	TT Sport	**1720-0530**
	Métal fritté « R »	**1721-0600**	-	**-**
350 ATV 12	TT Sport	**1722-0606**	TT Sport	**1722-0606**
	Métal fritté « R »	**1721-0197**	Métal fritté « R »	**1721-0197**
366 4X4 Auto Utility 08-09	TT Sport	**1722-0606**	TT Sport	**1722-0606**
	Métal fritté « R »	**1721-0197**	Métal fritté « R »	**1721-0197**
366 SE 10	TT Sport	**1722-0606**	TT Sport	**1722-0606**
	Métal fritté « R »	**1721-0197**	Métal fritté « R »	**1721-0197**
400 4X4 ACT 04	TT Sport	**1722-0272**	TT Sport	**1722-0272**
	Métal fritté « R »	**FA271R**	Métal fritté « R »	**FA271R**
400 4X4 Auto ACT 04	TT Sport	**1722-0272**	TT Sport	**1722-0272**
	Métal fritté « R »	**FA271R**	Métal fritté « R »	**FA271R**
400 2X4 Utility 98-04	TT Sport	**1722-0272**	TT Sport	**1722-0272**
	Métal fritté « R »	**FA271R**	Métal fritté « R »	**FA271R**
400 2X4 Auto Utility 04	TT Sport	**1722-0272**	TT Sport	**1722-0272**
	Métal fritté « R »	**FA271R**	Métal fritté « R »	**FA271R**
400 4X4 Utility 00-04	TT Sport	**1722-0272**	TT Sport	**1722-0272**
	Métal fritté « R »	**FA271R**	Métal fritté « R »	**FA271R**
400 4X4 Utility 05-07	TT Sport	**1722-0606**	TT Sport	**1722-0606**
	Métal fritté « R »	**1721-0197**	Métal fritté « R »	**1721-0197**
400 4X4 VP Utility 05-06	TT Sport	**1722-0606**	TT Sport	**1722-0606**
	Métal fritté « R »	**1721-0197**	Métal fritté « R »	**1721-0197**
400 4X4 Auto Utility 04	TT Sport	**1722-0272**	TT Sport	**1722-0272**
	Métal fritté « R »	**FA271R**	Métal fritté « R »	**FA271R**
400 4X4 Auto Utility 05-08	TT Sport	**1722-0606**	TT Sport	**1722-0606**
	Métal fritté « R »	**1721-0197**	Métal fritté « R »	**1721-0197**
400 4X4 Auto LE Utility 05-07	TT Sport	**1722-0606**	TT Sport	**1722-0606**
	Métal fritté « R »	**1721-0197**	Métal fritté « R »	**1721-0197**
400 4X4 Auto VP Utility 05-06	TT Sport	**1722-0606**	TT Sport	**1722-0606**
	Métal fritté « R »	**1721-0197**	Métal fritté « R »	**1721-0197**
400 DVX Sport 04-08	TT Sport	**1722-0220**	TT Sport	**1722-0246**
	Métal fritté « R »	**FA84R**	Métal fritté « R »	**FA137R**
400 DVX TS Sport 06-07	TT Sport	**1722-0220**	TT Sport	**1722-0246**
	Métal fritté « R »	**FA84R**	Métal fritté « R »	**FA137R**
400 4X4 Auto TBX Utility 04	TT Sport	**1722-0272**	TT Sport	**1722-0272**
	Métal fritté « R »	**FA271R**	Métal fritté « R »	**FA271R**
400 4X4 Auto TBX Utility 05-06	TT Sport	**1722-0606**	TT Sport	**1722-0606**
	Métal fritté « R »	**1721-0197**	Métal fritté « R »	**1721-0197**
400 ATV (Mid Size) 13-14	TT Sport	**1722-0606**	TT Sport	**1722-0606**
	Métal fritté « R »	**1721-0197**	Métal fritté « R »	**1721-0197**
400 TRV 09	TT Sport	**1722-0606**	TT Sport	**1722-0606**
	Métal fritté « R »	**1721-0197**	Métal fritté « R »	**1721-0197**
400 TRV 13	TT Sport	**1722-0606**	TT Sport	**1722-0606**
	Métal fritté « R »	**1721-0197**	Métal fritté « R »	**1721-0197**
400 TRV H1 10	TT Sport	**1722-0606**	TT Sport	**1722-0606**
	Métal fritté « R »	**1721-0197**	Métal fritté « R »	**1721-0197**
400 4X Auto TRV Multirider 06	TT Sport	**1722-0606**	TT Sport	**1722-0606**
	Métal fritté « R »	**1721-0197**	Métal fritté « R »	**1721-0197**
400 4X Auto TRV Plus Multirider 07	TT Sport	**1722-0606**	TT Sport	**1722-0606**
	Métal fritté « R »	**1721-0197**	Métal fritté « R »	**1721-0197**
425i 12	TT Sport	**1722-0606**	TT Sport	**1722-0606**
	Métal fritté « R »	**1721-0197**	Métal fritté « R »	**1721-0197**
425i SE 12	TT Sport	**1722-0606**	TT Sport	**1722-0606**
	Métal fritté « R »	**1721-0197**	Métal fritté « R »	**1721-0197**
450 H1 Efi 10	TT Sport	**1722-0606**	TT Sport	**1722-0606**
	Métal fritté « R »	**1721-0197**	Métal fritté « R »	**1721-0197**
450i 11-12	TT Sport	**1722-0606**	TT Sport	**1722-0606**
	Métal fritté « R »	**1721-0197**	Métal fritté « R »	**1721-0197**
450i GT 12	TT Sport	**1722-0606**	TT Sport	**1722-0606**
	Métal fritté « R »	**1721-0197**	Métal fritté « R »	**1721-0197**

Les produits avec une référence **GRIS GRAS** sont nouveaux pour 2024.

EBC BRAKES ABE

PLAQUETTES ET MÂCHOIRES DE FREIN (SUITE)

Pour plus de détails, reportez-vous au tableau

MODÈLES	TYPE DE COMPOSÉ	RÉF. PLAQUETTE OU MÂCHOIRE AVANT	TYPE DE COMPOSÉ	RÉF. PLAQUETTE OU MÂCHOIRE ARRIÈRE
ARCTIC CAT (SUITE)				
450 TRV 11-12	TT Sport	**1722-0606**	TT Sport	**1722-0606**
	Métal fritté « R »	**1721-0197**	Métal fritté « R »	**1721-0197**
450i TRV 11-17	TT Sport	**1722-0606**	TT Sport	**1722-0606**
	Métal fritté « R »	**1721-0197**	Métal fritté « R »	**1721-0197**
XC450i 11-17	TT Sport	**1722-0606**	TT Sport	**1722-0606**
	Métal fritté « R »	**1721-0197**	Métal fritté « R »	**1721-0197**
454 Bearcat 2x4 96-98	TT Sport	**1722-0272**	TT Sport	**1722-0272**
	Métal fritté « R »	**FA271R**	Métal fritté « R »	**FA271R**
500 4X4 Auto LE Utility 05-06	TT Sport	**1722-0606**	TT Sport	**1722-0606**
	Métal fritté « R »	**1721-0197**	Métal fritté « R »	**1721-0197**
500 4X4 Auto TBX Utility 04	TT Sport	**1722-0272**	TT Sport	**1722-0272**
	Métal fritté « R »	**FA271R**	Métal fritté « R »	**FA271R**
500 4X4 Auto TBX Utility 05-06	TT Sport	**1722-0606**	TT Sport	**1722-0606**
	Métal fritté « R »	**1721-0197**	Métal fritté « R »	**1721-0197**
500 4X4 Auto TRV Multirider 05-06/08	TT Sport	**1722-0606**	TT Sport	**1722-0606**
	Métal fritté « R »	**1721-0197**	Métal fritté « R »	**1721-0197**
500 4X4 Auto TRV Utility 04	TT Sport	**1722-0272**	TT Sport	**1722-0272**
	Métal fritté « R »	**FA271R**	Métal fritté « R »	**FA271R**
500 4X4 Auto Utility 05-08	TT Sport	**1722-0606**	TT Sport	**1722-0606**
	Métal fritté « R »	**1721-0197**	Métal fritté « R »	**1721-0197**
500 4X4 Auto Utility 98-04	TT Sport	**1722-0272**	TT Sport	**1722-0272**
	Métal fritté « R »	**FA271R**	Métal fritté « R »	**FA271R**
500 4X4 utilitaire boîte de vitesse manuelle 05-09	TT Sport	**1722-0606**	TT Sport	**1722-0606**
	Métal fritté « R »	**1721-0197**	Métal fritté « R »	**1721-0197**
500 4X4 utilitaire boîte de vitesse manuelle 98-04	TT Sport	**1722-0272**	TT Sport	**1722-0272**
	Métal fritté « R »	**FA271R**	Métal fritté « R »	**FA271R**
500 ATV (Mid Size) 13-14	TT Sport	**1722-0606**	TT Sport	**1722-0606**
	Métal fritté « R »	**1721-0197**	Métal fritté « R »	**1721-0197**
500 ATV XT (Mid Size) 13-14	TT Sport	**1722-0606**	TT Sport	**1722-0606**
	Métal fritté « R »	**1721-0197**	Métal fritté « R »	**1721-0197**
500 TRV (Core/2 Up) 13-14	TT Sport	**1722-0606**	TT Sport	**1722-0606**
	Métal fritté « R »	**1721-0197**	Métal fritté « R »	**1721-0197**
550 HI Efi 09-10	TT Sport	**1722-0606**	TT Sport	**1722-0606**
	Métal fritté « R »	**1721-0197**	Métal fritté « R »	**1721-0197**
550 ATV (Mid Size) 13-14	TT Sport	**1722-0606**	TT Sport	**1722-0606**
	Métal fritté « R »	**1721-0197**	Métal fritté « R »	**1721-0197**
550 ATV LTD (Mid Size) 13-14	TT Sport	**1722-0606**	TT Sport	**1722-0606**
	Métal fritté « R »	**1721-0197**	Métal fritté « R »	**1721-0197**
550 ATV XT (Mid Size) 13-14	TT Sport	**1722-0606**	TT Sport	**1722-0606**
	Métal fritté « R »	**1721-0197**	Métal fritté « R »	**1721-0197**
550 GT S TRV 10	TT Sport	**1722-0606**	TT Sport	**1722-0606**
	Métal fritté « R »	**1721-0197**	Métal fritté « R »	**1721-0197**
550 GT TRV 11-12	TT Sport	**1722-0606**	TT Sport	**1722-0606**
	Métal fritté « R »	**1721-0197**	Métal fritté « R »	**1721-0197**
550 HI EFi LE 09-10	TT Sport	**1722-0606**	TT Sport	**1722-0606**
	Métal fritté « R »	**1721-0197**	Métal fritté « R »	**1721-0197**
550 S 10	TT Sport	**1722-0606**	TT Sport	**1722-0606**
	Métal fritté « R »	**1721-0197**	Métal fritté « R »	**1721-0197**
550 S LTD 10	TT Sport	**1722-0606**	TT Sport	**1722-0606**
	Métal fritté « R »	**1721-0197**	Métal fritté « R »	**1721-0197**
550 TRV 11	TT Sport	**1722-0606**	TT Sport	**1722-0606**
	Métal fritté « R »	**1721-0197**	Métal fritté « R »	**1721-0197**
550 TRV Cruiser 11	TT Sport	**1722-0606**	TT Sport	**1722-0606**
	Métal fritté « R »	**1721-0197**	Métal fritté « R »	**1721-0197**
550 TRV Efi 09-10	TT Sport	**1722-0606**	TT Sport	**1722-0606**
	Métal fritté « R »	**1721-0197**	Métal fritté « R »	**1721-0197**
550 TRV Efi LE 09-10	TT Sport	**1722-0606**	TT Sport	**1722-0606**
	Métal fritté « R »	**1721-0197**	Métal fritté « R »	**1721-0197**
550 TRV LTD / 2 UP 13-14	TT Sport	**1722-0606**	TT Sport	**1722-0606**
	Métal fritté « R »	**1721-0197**	Métal fritté « R »	**1721-0197**
550i 11-12	TT Sport	**1722-0606**	TT Sport	**1722-0606**
	Métal fritté « R »	**1721-0197**	Métal fritté « R »	**1721-0197**
550i GT 11-12	TT Sport	**1722-0606**	TT Sport	**1722-0606**
	Métal fritté « R »	**1721-0197**	Métal fritté « R »	**1721-0197**
550i GT TRV 11	TT Sport	**1722-0606**	TT Sport	**1722-0606**
	Métal fritté « R »	**1721-0197**	Métal fritté « R »	**1721-0197**
550i LTD 11-12	TT Sport	**1722-0606**	TT Sport	**1722-0606**
	Métal fritté « R »	**1721-0197**	Métal fritté « R »	**1721-0197**
550i TRV Cruiser 11	TT Sport	**1722-0606**	TT Sport	**1722-0606**
	Métal fritté « R »	**1721-0197**	Métal fritté « R »	**1721-0197**
650 H1 4X4 Auto Utility 04-05/08	TT Sport	**1722-0272**	TT Sport	**1722-0272**
	Métal fritté « R »	**FA271R**	Métal fritté « R »	**FA271R**
650 H1 4X4 Auto LE Utility 07	TT Sport	**1722-0272**	TT Sport	**1722-0272**
	Métal fritté « R »	**FA271R**	Métal fritté « R »	**FA271R**
650 H1 4X4 SE Auto Utility 06	TT Sport	**1722-0272**	TT Sport	**1722-0272**
	Métal fritté « R »	**FA271R**	Métal fritté « R »	**FA271R**

Suite de la section PLAQUETTES ET MÂCHOIRES DE FREIN page suivante.

Les produits avec une référence GRIS GRAS sont nouveaux pour 2024.

EBC BRAKES ABE

PLAQUETTES ET MÂCHOIRES DE FREIN (SUITE)

Pour plus de détails, reportez-vous au tableau

MODÈLES	TYPE DE COMPOSÉ	RÉF. PLAQUETTE OU MÂCHOIRE AVANT	TYPE DE COMPOSÉ	RÉF. PLAQUETTE OU MÂCHOIRE ARRIÈRE
ARCTIC CAT (SUITE)				
650 H1 10	TT Sport	**1722-0606**	TT Sport	**1722-0606**
	Métal fritté « R »	**1721-0197**	Métal fritté « R »	**1721-0197**
650 Mudpro 10-11	TT Sport	**1722-0606**	TT Sport	**1722-0606**
	Métal fritté « R »	**1721-0197**	Métal fritté « R »	**1721-0197**
650 H1 Mudpro 10	TT Sport	**1722-0606**	TT Sport	**1722-0606**
	Métal fritté « R »	**1721-0197**	Métal fritté « R »	**1721-0197**
650 H1 TRV 09	TT Sport	**1722-0606**	TT Sport	**1722-0606**
	Métal fritté « R »	**1721-0197**	Métal fritté « R »	**1721-0197**
650 HI TBX 4x4 Auto Utility 07	TT Sport	**1722-0606**	TT Sport	**1722-0606**
	Métal fritté « R »	**1721-0197**	Métal fritté « R »	**1721-0197**
650 HI TRV 4X4 Auto Plus Multirider 07	TT Sport	**1722-0606**	TT Sport	**1722-0606**
	Métal fritté « R »	**1721-0197**	Métal fritté « R »	**1721-0197**
650 HI TRV 4X4 Auto 08	TT Sport	**1722-0606**	TT Sport	**1722-0606**
	Métal fritté « R »	**1721-0197**	Métal fritté « R »	**1721-0197**
650 TBX 09	TT Sport	**1722-0606**	TT Sport	**1722-0606**
	Métal fritté « R »	**1721-0197**	Métal fritté « R »	**1721-0197**
650 V2 4X4 Auto Utility 04-06	TT Sport	**1722-0606**	TT Sport	**1722-0606**
	Métal fritté « R »	**1721-0197**	Métal fritté « R »	**1721-0197**
650 V2 4X4 Auto LE Utility 04-05	TT Sport	**1722-0606**	TT Sport	**1722-0606**
	Métal fritté « R »	**1721-0197**	Métal fritté « R »	**1721-0197**
650 V2 4X4 Auto LE TS Utility 06	TT Sport	**1722-0606**	TT Sport	**1722-0606**
	Métal fritté « R »	**1721-0197**	Métal fritté « R »	**1721-0197**
700 ATV Diesel 12-14	TT Sport	**1722-0606**	TT Sport	**1722-0606**
	Métal fritté « R »	**1721-0197**	Métal fritté « R »	**1721-0197**
700 ATV LTD 12-14	TT Sport	**1722-0606**	TT Sport	**1722-0606**
	Métal fritté « R »	**1721-0197**	Métal fritté « R »	**1721-0197**
700 ATV XT 13-14	TT Sport	**1722-0606**	TT Sport	**1722-0606**
	Métal fritté « R »	**1721-0197**	Métal fritté « R »	**1721-0197**
700 ATV/CORE 13-14	TT Sport	**1722-0606**	TT Sport	**1722-0606**
	Métal fritté « R »	**1721-0197**	Métal fritté « R »	**1721-0197**
700 Diesel Utility 07-08	TT Sport	**1722-0606**	TT Sport	**1722-0606**
	Métal fritté « R »	**1721-0197**	Métal fritté « R »	**1721-0197**
700 EFi 4X4 Auto M4 08	TT Sport	**1722-0606**	TT Sport	**1722-0606**
	Métal fritté « R »	**1721-0197**	Métal fritté « R »	**1721-0197**
700 EFi 4X4 Auto TRV LE 08	TT Sport	**1722-0606**	TT Sport	**1722-0606**
	Métal fritté « R »	**1721-0197**	Métal fritté « R »	**1721-0197**
700 EFi 4X4 Utility 06-08	TT Sport	**1722-0606**	TT Sport	**1722-0606**
	Métal fritté « R »	**1721-0197**	Métal fritté « R »	**1721-0197**
700 EFi Cruiser 11	TT Sport	**1722-0606**	TT Sport	**1722-0606**
	Métal fritté « R »	**1721-0197**	Métal fritté « R »	**1721-0197**
700 H1 EFi 09-10	TT Sport	**1722-0606**	TT Sport	**1722-0606**
	Métal fritté « R »	**1721-0197**	Métal fritté « R »	**1721-0197**
700 H1 EFi LE 09-10	TT Sport	**1722-0606**	TT Sport	**1722-0606**
	Métal fritté « R »	**1721-0197**	Métal fritté « R »	**1721-0197**
700 H1 EFi Mudpro 09-10	TT Sport	**1722-0606**	TT Sport	**1722-0606**
	Métal fritté « R »	**1721-0197**	Métal fritté « R »	**1721-0197**
700 H1 TBX EFi 10	TT Sport	**1722-0606**	TT Sport	**1722-0606**
	Métal fritté « R »	**1721-0197**	Métal fritté « R »	**1721-0197**
700 HI EFi 4x4 Auto SE 08-09	TT Sport	**1722-0606**	TT Sport	**1722-0606**
	Métal fritté « R »	**1721-0197**	Métal fritté « R »	**1721-0197**
700 Mudpro 10-11	TT Sport	**1722-0606**	TT Sport	**1722-0606**
	Métal fritté « R »	**1721-0197**	Métal fritté « R »	**1721-0197**
700 S 10	TT Sport	**1722-0606**	TT Sport	**1722-0606**
	Métal fritté « R »	**1721-0197**	Métal fritté « R »	**1721-0197**
700 S LTD 10	TT Sport	**1722-0606**	TT Sport	**1722-0606**
	Métal fritté « R »	**1721-0197**	Métal fritté « R »	**1721-0197**
700 Super Duty Diesel 10-11	TT Sport	**1722-0606**	TT Sport	**1722-0606**
	Métal fritté « R »	**1721-0197**	Métal fritté « R »	**1721-0197**
700 TBX LTD 11	TT Sport	**1722-0606**	TT Sport	**1722-0606**
	Métal fritté « R »	**1721-0197**	Métal fritté « R »	**1721-0197**
700 TRV 11-12	TT Sport	**1722-0606**	TT Sport	**1722-0606**
	Métal fritté « R »	**1721-0197**	Métal fritté « R »	**1721-0197**
700 TRV Cruiser 11-12	TT Sport	**1722-0606**	TT Sport	**1722-0606**
	Métal fritté « R »	**1721-0197**	Métal fritté « R »	**1721-0197**
700 TRV GT 11-12	TT Sport	**1722-0606**	TT Sport	**1722-0606**
	Métal fritté « R »	**1721-0197**	Métal fritté « R »	**1721-0197**
700 TRV H2 EFi Cruiser 09-10	TT Sport	**1722-0606**	TT Sport	**1722-0606**
	Métal fritté « R »	**1721-0197**	Métal fritté « R »	**1721-0197**
700 TRV XT 13-14	TT Sport	**1722-0606**	TT Sport	**1722-0606**
	Métal fritté « R »	**1721-0197**	Métal fritté « R »	**1721-0197**
700i 11-12	TT Sport	**1722-0606**	TT Sport	**1722-0606**
	Métal fritté « R »	**1721-0197**	Métal fritté « R »	**1721-0197**
700i GT 11-12	TT Sport	**1722-0606**	TT Sport	**1722-0606**
	Métal fritté « R »	**1721-0197**	Métal fritté « R »	**1721-0197**
700i LTD 11-12	TT Sport	**1722-0606**	TT Sport	**1722-0606**
	Métal fritté « R »	**1721-0197**	Métal fritté « R »	**1721-0197**

Les produits avec une référence **GRIS GRAS** sont nouveaux pour 2024.

EBC BRAKES ABE

PLAQUETTES ET MÂCHOIRES DE FREIN (SUITE)

Pour plus de détails, reportez-vous au tableau

MODÈLES	TYPE DE COMPOSÉ	RÉF. PLAQUETTE OU MÂCHOIRE AVANT	TYPE DE COMPOSÉ	RÉF. PLAQUETTE OU MÂCHOIRE ARRIÈRE
ARCTIC CAT (SUITE)				
700i Mudpro 11-12	TT Sport	**1722-0606**	TT Sport	**1722-0606**
	Métal fritté « R »	**1721-0197**	Métal fritté « R »	**1721-0197**
700i Mudpro LTD 11	TT Sport	**1722-0606**	TT Sport	**1722-0606**
	Métal fritté « R »	**1721-0197**	Métal fritté « R »	**1721-0197**
1000 GT 11-12	TT Sport	**1722-0606**	TT Sport	**1722-0606**
	Métal fritté « R »	**1721-0197**	Métal fritté « R »	**1721-0197**
1000 Mudpro 10-11	TT Sport	**1722-0606**	TT Sport	**1722-0606**
	Métal fritté « R »	**1721-0197**	Métal fritté « R »	**1721-0197**
1000 H2 Mudpro EFi 10	TT Sport	**1722-0606**	TT Sport	**1722-0606**
	Métal fritté « R »	**1721-0197**	Métal fritté « R »	**1721-0197**
1000i Mudpro 12	TT Sport	**1722-0606**	TT Sport	**1722-0606**
	Métal fritté « R »	**1721-0197**	Métal fritté « R »	**1721-0197**
1000 TRV Cruiser 11	TT Sport	**1722-0606**	TT Sport	**1722-0606**
	Métal fritté « R »	**1721-0197**	Métal fritté « R »	**1721-0197**
1000 TRV H2 EFi Cruiser 09-10	TT Sport	**1722-0606**	TT Sport	**1722-0606**
	Métal fritté « R »	**1721-0197**	Métal fritté « R »	**1721-0197**
Thundercat 1000 H2 08-10	TT Sport	**1722-0606**	TT Sport	**1722-0606**
	Métal fritté « R »	**1721-0197**	Métal fritté « R »	**1721-0197**
Thundercat 1000 H2 LE 10	TT Sport	**1722-0606**	TT Sport	**1722-0606**
	Métal fritté « R »	**1721-0197**	Métal fritté « R »	**1721-0197**
1000 TRV H2 Efi 10	TT Sport	**1722-0606**	TT Sport	**1722-0606**
	Métal fritté « R »	**1721-0197**	Métal fritté « R »	**1721-0197**
1000 XT 13-17	TT Sport	**1722-0606**	TT Sport	**1722-0606**
	Métal fritté « R »	**1721-0197**	Métal fritté « R »	**1721-0197**
ARCTIC CAT (SSV)				
HDX500 Prowler 14[3]	TT Sport	**1722-0606**	TT Sport	**1722-0606**
	Métal fritté « R »	**1721-0197**	Métal fritté « R »	**1721-0197**
HDX500 Prowler LTD 14[3]	TT Sport	**1722-0606**	TT Sport	**1722-0606**
	Métal fritté « R »	**1721-0197**	Métal fritté « R »	**1721-0197**
HDX500 Prowler XT 14[3]	TT Sport	**1722-0606**	TT Sport	**1722-0606**
	Métal fritté « R »	**1721-0197**	Métal fritté « R »	**1721-0197**
550 Hi EFi Prowler 09[3]	TT Sport	**1722-0606**	TT Sport	**1722-0606**
	Métal fritté « R »	**1721-0197**	Métal fritté « R »	**1721-0197**
XT 550 10-11[3]	TT Sport	**1722-0606**	TT Sport	**1722-0606**
	Métal fritté « R »	**1721-0197**	Métal fritté « R »	**1721-0197**
XT 550 i Prowler 11-14[3]	TT Sport	**1722-0606**	TT Sport	**1722-0606**
	Métal fritté « R »	**1721-0197**	Métal fritté « R »	**1721-0197**
XT 650 H1 Prowler 06-09[3]	TT Sport	**1722-0606**	TT Sport	**1722-0606**
	Métal fritté « R »	**1721-0197**	Métal fritté « R »	**1721-0197**
650 H1 Prowler 07[3]	TT Sport	**1722-0606**	TT Sport	**1722-0606**
	Métal fritté « R »	**1721-0197**	Métal fritté « R »	**1721-0197**
650 Prowler 4X4 / M4 08[3]	TT Sport	**1722-0606**	TT Sport	**1722-0606**
	Métal fritté « R »	**1721-0197**	Métal fritté « R »	**1721-0197**
XTX 700 Hi LE Prowler 08[3]	TT Sport	**1722-0606**	TT Sport	**1722-0606**
	Métal fritté « R »	**1721-0197**	Métal fritté « R »	**1721-0197**
XTX 700 Hi EFi Prowler 09[3]	TT Sport	**1722-0606**	TT Sport	**1722-0606**
	Métal fritté « R »	**1721-0197**	Métal fritté « R »	**1721-0197**
XTX 700 10-11[3]	TT Sport	**1722-0606**	TT Sport	**1722-0606**
	Métal fritté « R »	**1721-0197**	Métal fritté « R »	**1721-0197**
XTX 700 i Prowler 11-14[3]	TT Sport	**1722-0606**	TT Sport	**1722-0606**
	Métal fritté « R »	**1721-0197**	Métal fritté « R »	**1721-0197**
HDX 700 Prowler 11-13[3]	TT Sport	**1722-0606**	TT Sport	**1722-0606**
	Métal fritté « R »	**1721-0197**	Métal fritté « R »	**1721-0197**
HDX 700 Prowler LTD 14[3]	TT Sport	**1722-0606**	TT Sport	**1722-0606**
	Métal fritté « R »	**1721-0197**	Métal fritté « R »	**1721-0197**
Wildcat 1000i H.O. 12[3]	TT Sport	**1722-0606**	TT Sport	**1722-0606**
	Métal fritté « R »	**1721-0197**	Métal fritté « R »	**1721-0197**
Wildcat 1000 13-14[3]	TT Sport	**1722-0606**	TT Sport	**1722-0606**
	Métal fritté « R »	**1721-0197**	Métal fritté « R »	**1721-0197**
Wildcat 1000 LTD 13-14[3]	TT Sport	**1722-0606**	TT Sport	**1722-0606**
	Métal fritté « R »	**1721-0197**	Métal fritté « R »	**1721-0197**
Wildcat 1000 X 13[3]	TT Sport	**1722-0606**	TT Sport	**1722-0606**
	Métal fritté « R »	**1721-0197**	Métal fritté « R »	**1721-0197**
Wildcat 1000 X 14[3]	-	-	TT Sport	**1722-0606**
	-	-	Métal fritté « R »	**1721-0197**
Wildcat 1000 4 LTD 14[3]	-	-	TT Sport	**1722-0606**
	-	-	Métal fritté « R »	**1721-0197**
Wildcat 1000 4X 13-14[3]	TT Sport	**1722-0606**	TT Sport	**1722-0606**
	Métal fritté « R »	**1721-0197**	Métal fritté « R »	**1721-0197**
XTZ 1000 10-14[3]	TT Sport	**1722-0606**	TT Sport	**1722-0606**
	Métal fritté « R »	**1721-0197**	Métal fritté « R »	**1721-0197**
XTZ 1000 H2 Prowler 09[3]	TT Sport	**1722-0606**	TT Sport	**1722-0606**
	Métal fritté « R »	**1721-0197**	Métal fritté « R »	**1721-0197**
XTZ 1000 i 11-17[3]	TT Sport	**1722-0606**	TT Sport	**1722-0606**
	Métal fritté « R »	**1721-0197**	Métal fritté « R »	**1721-0197**

[3] Plaquettes et disque de frein à main non disponibles pour les modèles de cette gamme de quads.

Suite de la section PLAQUETTES ET MÂCHOIRES DE FREIN page suivante.

Les produits avec une référence GRIS GRAS sont nouveaux pour 2024.

EBC BRAKES

ABE

PLAQUETTES ET MÂCHOIRES DE FREIN (SUITE)

Pour plus de détails, reportez-vous au tableau

MODÈLES	TYPE DE COMPOSÉ	RÉF. PLAQUETTE OU MÂCHOIRE AVANT	TYPE DE COMPOSÉ	RÉF. PLAQUETTE OU MÂCHOIRE ARRIÈRE
BAROSSA				
170 Sport 03-04	-	-	TT Sport	**FA135X**[1]
	-	-	Métal fritté « R »	**FA135R**
170 Cheetah/Magna 03-05	-	-	TT Sport	**FA135X**[1]
	-	-	Métal fritté « R »	**FA135R**
170 Cheetah 03-06	Mâchoire de frein	**EBC-503**	Organique	**1722-0204**[1]
	Mâchoire de frein rainurée	**EBC-503G**	TT Sport	**1722-0206**
	-	-	Métal fritté « R »	**FA67R**
250 Cheetah 03-06	Mâchoire de frein	**EBC-503**	Organique	**1722-0204**[1]
	Mâchoire de frein rainurée	**EBC-503G**	TT Sport	**1722-0206**
	-	-	Métal fritté « R »	**FA67R**
Quarterback 250 05	-	-	TT Sport	**FA135X**[1]
	-	-	Métal fritté « R »	**FA135R**
BOMBARDIER/CAN-AM				
DS 50 (2 temps) 02-06	Mâchoire de frein	**EBC-346**	Mâchoire de frein	**EBC-330**
	Mâchoire de frein rainurée	**EBC-346G**	-	-
Quest 50 03-04	Mâchoire de frein	**EBC-346**	Mâchoire de frein	**EBC-330**
	Mâchoire de frein rainurée	**EBC-346G**	-	-
DS 70 (2x4/4T) Mini 08-14	Mâchoire de frein	**EBC-346**	Mâchoire de frein	**1723-0163**
	Mâchoire de frein rainurée	**EBC-346G**	Mâchoire de frein rainurée	**1723-0131**
DS 90 (2 temps/4 temps) 02-06	Mâchoire de frein	**EBC-346**	Mâchoire de frein	**EBC-330**
	Mâchoire de frein rainurée	**EBC-346G**	-	-
DS 90 (2x4/4T) 07-14	Mâchoire de frein	**EBC-346**	Mâchoire de frein	**1723-0163**
	Mâchoire de frein rainurée	**EBC-346G**	Mâchoire de frein rainurée	**1723-0131**
DS 90 X (2x4/4T) 08-14	TT Sport	**1722-0597**[1]	TT Sport	**1722-0597**[1]
	Métal fritté « R »	**FA83R**	Métal fritté « R »	**FA83R**
	Double-H	**1721-0975**[1]	Double-H	**1721-0975**[1]
Quest 90 (2 temps/4 temps) 03-04	Mâchoire de frein	**EBC-346**	Mâchoire de frein	**EBC-330**
	Mâchoire de frein rainurée	**EBC-346G**	-	-
Rally 200 03-04	TT Sport	**1722-0597**[1]	-	-
	Métal fritté « R »	**FA83R**	-	-
	Double-H	**1721-0975**[1]	-	-
Rally 200 05-07	TT Sport	**1722-0597**[1]	TT Sport	**1722-0257**[1]
	Métal fritté « R »	**FA83R**	Métal fritté « R »	**1721-0987**
	Double-H	**1721-0975**[1]	-	-
Rally 200 (4A7A/B/C/D/E/F) 07	TT Sport	**1722-0597**[1]	TT Sport	**1722-0274**
	Métal fritté « R »	**FA83R**	Métal fritté « R »	**FA307R**
	Double-H	**1721-0975**[1]	-	-
DS 250 06	Organique	**1720-0017**	Organique	**1720-0017**
	TT Sport	**1722-0360**	TT Sport	**1722-0360**
	Métal fritté « R »	**1721-0600**	Métal fritté « R »	**1721-0600**
DS 250 (3J7A/B/C) 07-14	Organique	**1720-0017**	Organique	**1720-0017**
	TT Sport	**1722-0360**	TT Sport	**1722-0360**
	Métal fritté « R »	**1721-0600**	Métal fritté « R »	**1721-0600**
Outlander 330 HO 04-05 (gauche)	TT Sport	**1722-0274**	TT Sport	**1722-0274**
	Métal fritté « R »	**FA307R**	Métal fritté « R »	**FA307R**
(droite)	TT Sport	**1722-0275**	-	-
	Métal fritté « R »	**FA317R**	-	-
Outlander 400 03-04 (gauche)	TT Sport	**1722-0274**	TT Sport	**1722-0274**
	Métal fritté « R »	**FA307R**	Métal fritté « R »	**FA307R**
(droite)	TT Sport	**1722-0275**	-	-
	Métal fritté « R »	**FA317R**	-	-
Outlander 400 (4x4 STD) 07-14 (gauche)	TT Sport	**1722-0274**	TT Sport	**1722-0274**
	Métal fritté « R »	**FA307R**	Métal fritté « R »	**FA307R**
(droite)	TT Sport	**1722-0275**	-	-
	Métal fritté « R »	**FA317R**	-	-
Outlander 400 (XT 4x4) 07-14 (gauche)	TT Sport	**1722-0274**	TT Sport	**1722-0274**
	Métal fritté « R »	**FA307R**	Métal fritté « R »	**FA307R**
(droite)	TT Sport	**1722-0275**	-	-
	Métal fritté « R »	**FA317R**	-	-
Outlander 400 EFI 09-13 (gauche)	TT Sport	**1722-0274**	TT Sport	**1722-0274**
	Métal fritté « R »	**FA307R**	Métal fritté « R »	**FA307R**
(droite)	TT Sport	**1722-0275**	-	-
	Métal fritté « R »	**FA317R**	-	-
Outlander 400 Max HO 03-06 (gauche)	TT Sport	**1722-0274**	TT Sport	**1722-0274**
	Métal fritté « R »	**FA307R**	Métal fritté « R »	**FA307R**
(droite)	TT Sport	**1722-0275**	-	-
	Métal fritté « R »	**FA317R**	-	-
Outlander Max 400 (STD 4x4) 07-14 (gauche)	TT Sport	**1722-0274**	TT Sport	**1722-0274**
	Métal fritté « R »	**FA307R**	Métal fritté « R »	**FA307R**
(droite)	TT Sport	**1722-0275**	-	-
	Métal fritté « R »	**FA317R**	-	-
Outlander Max 400 (XT 4x4) 07-13 (gauche)	TT Sport	**1722-0274**	TT Sport	**1722-0274**
	Métal fritté « R »	**FA307R**	Métal fritté « R »	**FA307R**
(droite)	TT Sport	**1722-0275**	-	-
	Métal fritté « R »	**FA317R**	-	-

[1] Homologation ABE.

Les produits avec une référence **GRIS GRAS** sont nouveaux pour 2024.

EBC BRAKES ABE

PLAQUETTES ET MÂCHOIRES DE FREIN (SUITE)

Pour plus de détails, reportez-vous au tableau

MODÈLES	TYPE DE COMPOSÉ	RÉF. PLAQUETTE OU MÂCHOIRE AVANT	TYPE DE COMPOSÉ	RÉF. PLAQUETTE OU MÂCHOIRE ARRIÈRE
BOMBARDIER/CAN-AM (SUITE)				
Outlander 500 (STD 4x4) 07-12 (gauche)	TT Sport	**1722-0274**	TT Sport	**1722-0274**
	Métal fritté « R »	**FA307R**	Métal fritté « R »	**FA307R**
(droite)	TT Sport	**1722-0275**	-	**-**
	Métal fritté « R »	**FA317R**	-	**-**
Outlander 500 (STD) 13-14 (gauche)	TT Sport	**1720-0256**	-	**-**
	Métal fritté « R »	**1721-1515**	-	**-**
(droite)	TT Sport	**1720-0257**	TT Sport	**1720-0257**
	Métal fritté « R »	**1721-1514**	Métal fritté « R »	**1721-1514**
Outlander 500 (XT 4x4) 07-12 (gauche)	TT Sport	**1722-0274**	TT Sport	**1722-0274**
	Métal fritté « R »	**FA307R**	Métal fritté « R »	**FA307R**
(droite)	TT Sport	**1722-0275**	-	**-**
	Métal fritté « R »	**FA317R**	-	**-**
Outlander 500 (XT) 13-14 (gauche)	TT Sport	**1720-0256**	-	**-**
	Métal fritté « R »	**1721-1515**	-	**-**
(droite)	TT Sport	**1720-0257**	TT Sport	**1720-0257**
	Métal fritté « R »	**1721-1514**	Métal fritté « R »	**1721-1514**
Outlander 500 4x4 (DPS) 13-14 (gauche)	TT Sport	**1720-0256**	-	**-**
	Métal fritté « R »	**1721-1515**	-	**-**
(droite)	TT Sport	**1720-0257**	TT Sport	**1720-0257**
	Métal fritté « R »	**1721-1514**	Métal fritté « R »	**1721-1514**
Outlander Max 500 (STD 4x4) 07-12 (gauche)	TT Sport	**1722-0274**	TT Sport	**1722-0274**
	Métal fritté « R »	**FA307R**	Métal fritté « R »	**FA307R**
(droite)	TT Sport	**1722-0275**	-	**-**
	Métal fritté « R »	**FA317R**	-	**-**
Outlander Max 500 (XT 4x4) 07-12 (gauche)	TT Sport	**1722-0274**	TT Sport	**1722-0274**
	Métal fritté « R »	**FA307R**	Métal fritté « R »	**FA307R**
(droite)	TT Sport	**1722-0275**	-	**-**
	Métal fritté « R »	**FA317R**	-	**-**
Outlander Max 500 (XT) 13-14 (gauche)	TT Sport	**1720-0256**	-	**-**
	Métal fritté « R »	**1721-1515**	-	**-**
(droite)	TT Sport	**1720-0257**	TT Sport	**1720-0257**
	Métal fritté « R »	**1721-1514**	Métal fritté « R »	**1721-1514**
Outlander Max 500 4x4 (DPS) 13-14 (gauche)	TT Sport	**1720-0256**	-	**-**
	Métal fritté « R »	**1721-1515**	-	**-**
(droite)	TT Sport	**1720-0257**	TT Sport	**1720-0257**
	Métal fritté « R »	**1721-1514**	Métal fritté « R »	**1721-1514**
Quest 500 (2x4) 02 (gauche)	TT Sport	**1722-0274**	TT Sport	**1722-0275**
	Métal fritté « R »	**FA307R**	Métal fritté « R »	**FA317R**
(droite)	TT Sport	**1722-0275**	-	**-**
	Métal fritté « R »	**FA317R**	-	**-**
Quest 500 (4x4) 02-04 (gauche)	TT Sport	**1722-0274**	TT Sport	**1722-0274**
	Métal fritté « R »	**FA307R**	Métal fritté « R »	**FA307R**
(droite)	TT Sport	**1722-0275**	-	**-**
	Métal fritté « R »	**FA317R**	-	**-**
Renegade 500 (4x4/EFI) 07-12 (gauche)	TT Sport	**1722-0274**	TT Sport	**1722-0274**
	Métal fritté « R »	**FA307R**	Métal fritté « R »	**FA307R**
(droite)	TT Sport	**1722-0275**	-	**-**
	Métal fritté « R »	**FA317R**	-	**-**
Renegade 500 (STD) 12-13 (gauche)	TT Sport	**1720-0256**	-	**-**
	Métal fritté « R »	**1721-1515**	-	**-**
(droite)	TT Sport	**1720-0257**	TT Sport	**1720-0257**
	Métal fritté « R »	**1721-1514**	Métal fritté « R »	**1721-1514**
Traxter (4x4) 99-00	Organique	**FA266**[1]	Organique	**FA266**[1]
	Métal fritté « R »	**FA266R**	Métal fritté « R »	**FA266R**
	Double-H	**FA266HH**[1]	Double-H	**FA266HH**[1]
Traxter (4x4) 01 (gauche)	TT Sport	**1722-0274**	TT Sport	**1722-0274**
	Métal fritté « R »	**FA307R**	Métal fritté « R »	**FA307R**
(droite)	TT Sport	**1722-0275**	-	**-**
	Métal fritté « R »	**FA317R**	-	**-**
Traxter XL (4x4) jusqu'au n° de série V000708 (type de modèle 7448) 01	Organique	**FA266**[1]	Organique	**FA266**[1]
	Métal fritté « R »	**FA266R**	Métal fritté « R »	**FA266R**
	Double-H	**FA266HH**[1]	Double-H	**FA266HH**[1]
Traxter XL (4x4) (types de modèles 7448 à partir du n° de série V000709/7458/7477/7489/7565/7571) 01-04 (gauche)	TT Sport	**1722-0274**	TT Sport	**1722-0275**
	Métal fritté « R »	**FA307R**	Métal fritté « R »	**FA317R**
(droite)	TT Sport	**1722-0275**	-	**-**
	Métal fritté « R »	**FA317R**	-	**-**
Traxter XT (4x4) 00	Organique	**FA266**[1]	Organique	**FA266**[1]
	Métal fritté « R »	**FA266R**	Métal fritté « R »	**FA266R**
	Double-H	**FA266HH**[1]	Double-H	**FA266HH**[1]
Traxter XT (4x4) 01 (gauche)	TT Sport	**1722-0274**	TT Sport	**1722-0275**
	Métal fritté « R »	**FA307R**	Métal fritté « R »	**FA317R**
(droite)	TT Sport	**1722-0275**	-	**-**
	Métal fritté « R »	**FA317R**	-	**-**

[1] Homologation ABE.

Suite de la section PLAQUETTES ET MÂCHOIRES DE FREIN page suivante.

Les produits avec une référence GRIS GRAS sont nouveaux pour 2024.

EBC BRAKES ABE

PLAQUETTES ET MÂCHOIRES DE FREIN (SUITE)

Pour plus de détails, reportez-vous au tableau

MODÈLES	TYPE DE COMPOSÉ	RÉF. PLAQUETTE OU MÂCHOIRE AVANT	TYPE DE COMPOSÉ	RÉF. PLAQUETTE OU MÂCHOIRE ARRIÈRE
BOMBARDIER/CAN-AM (SUITE)				
Traxter Autoshift 01	Organique	**FA266**[1]	Organique	**FA266**[1]
	Métal fritté « R »	**FA266R**	Métal fritté « R »	**FA266R**
	Double-H	**FA266HH**[1]	Double-H	**FA266HH**[1]
Traxter Autoshift 01-05 (gauche)	TT Sport	**1722-0274**	TT Sport	**1722-0275**
	Métal fritté « R »	**FA307R**	Métal fritté « R »	**FA317R**
(droite)	TT Sport	**1722-0275**	-	-
	Métal fritté « R »	**FA317R**	-	-
Traxter Footshift (types de modèles 7439/7440/7441/7442) 01	Métal fritté « R »	**FA317R**	-	-
	Métal fritté « R »	**FA266R**	Métal fritté « R »	**FA266R**
	Double-H	**FA266HH**[1]	Double-H	**FA266HH**[1]
Traxter Footshift (types de modèles 7473/7474) 01 (gauche)	TT Sport	**1722-0274**	TT Sport	**1722-0275**
	Métal fritté « R »	**FA307R**	Métal fritté « R »	**FA317R**
(droite)	TT Sport	**1722-0275**	-	-
	Métal fritté « R »	**FA317R**	-	-
Traxter Max 03-05 (gauche)	TT Sport	**1722-0274**	TT Sport	**1722-0274**
	Métal fritté « R »	**FA307R**	Métal fritté « R »	**FA307R**
(droite)	TT Sport	**1722-0275**	-	-
	Métal fritté « R »	**FA317R**	-	-
DS 650 X 07 (gauche)	TT Sport	**1722-0274**	TT Sport	**1722-0274**
	Métal fritté « R »	**FA307R**	Métal fritté « R »	**FA307R**
(droite)	TT Sport	**1722-0275**	-	-
	Métal fritté « R »	**FA317R**	-	-
DS 650 00-05 (gauche)	TT Sport	**1722-0274**	TT Sport	**1722-0274**
	Métal fritté « R »	**FA307R**	Métal fritté « R »	**FA307R**
(droite)	TT Sport	**1722-0275**	-	-
	Métal fritté « R »	**FA317R**	-	-
DS 650 Baja/X 01-06 (gauche)	TT Sport	**1722-0274**	TT Sport	**1722-0274**
	Métal fritté « R »	**FA307R**	Métal fritté « R »	**FA307R**
(droite)	TT Sport	**1722-0275**	-	-
	Métal fritté « R »	**FA317R**	-	-
Outlander 650 (4x4 STD) 07-12 (gauche)	TT Sport	**1722-0274**	TT Sport	**1722-0274**
	Métal fritté « R »	**FA307R**	Métal fritté « R »	**FA307R**
(droite)	TT Sport	**1722-0275**	-	-
	Métal fritté « R »	**FA317R**	-	-
Outlander 650 (XT 4x4) 07-12 (gauche)	TT Sport	**1722-0274**	TT Sport	**1722-0274**
	Métal fritté « R »	**FA307R**	Métal fritté « R »	**FA307R**
(droite)	TT Sport	**1722-0275**	-	-
	Métal fritté « R »	**FA317R**	-	-
Outlander 650 4x4 (STD/DPS/XT) 13-14 (gauche)	TT Sport	**1720-0256**	-	-
	Métal fritté « R »	**1721-1515**	-	-
(droite)	TT Sport	**1720-0257**	TT Sport	**1720-0257**
	Métal fritté « R »	**1721-1514**	Métal fritté « R »	**1721-1514**
Outlander 650 HO Efi 4x4/HO EFI XT 4x4 06 (gauche)	TT Sport	**1722-0274**	TT Sport	**1722-0274**
	Métal fritté « R »	**FA307R**	Métal fritté « R »	**FA307R**
(droite)	TT Sport	**1722-0275**	-	-
	Métal fritté « R »	**FA317R**	-	-
Outlander Max 650 (STD 4x4) 07-12 (gauche)	TT Sport	**1722-0274**	TT Sport	**1722-0274**
	Métal fritté « R »	**FA307R**	Métal fritté « R »	**FA307R**
(droite)	TT Sport	**1722-0275**	-	-
	Métal fritté « R »	**FA317R**	-	-
Outlander Max 650 (XT 4x4) 07-12 (gauche)	TT Sport	**1722-0274**	TT Sport	**1722-0274**
	Métal fritté « R »	**FA307R**	Métal fritté « R »	**FA307R**
(droite)	TT Sport	**1722-0275**	-	-
	Métal fritté « R »	**FA317R**	-	-
Outlander Max 650 HO Efi 4x4/HO Efi XT 4x4 06 (gauche)	TT Sport	**1722-0274**	TT Sport	**1722-0274**
	Métal fritté « R »	**FA307R**	Métal fritté « R »	**FA307R**
(droite)	TT Sport	**1722-0275**	-	-
	Métal fritté « R »	**FA317R**	-	-
Outlander Max 650 X-TP 12 (gauche)	TT Sport	**1722-0274**	TT Sport	**1722-0274**
	Métal fritté « R »	**FA307R**	Métal fritté « R »	**FA307R**
(droite)	TT Sport	**1722-0275**	-	-
	Métal fritté « R »	**FA317R**	-	-
Outlander Max 650 4x4 (STD/DPS/XT) 13-14 (gauche)	TT Sport	**1720-0256**	-	-
	Métal fritté « R »	**1721-1515**	-	-
(droite)	TT Sport	**1720-0257**	TT Sport	**1720-0257**
	Métal fritté « R »	**1721-1514**	Métal fritté « R »	**1721-1514**
Quest 650 (2x4) 02 (gauche)	TT Sport	**1722-0274**	TT Sport	**1722-0275**
	Métal fritté « R »	**FA307R**	Métal fritté « R »	**FA317R**
(droite)	TT Sport	**1722-0275**	-	-
	Métal fritté « R »	**FA317R**	-	-
Quest 650 (4x4) 02-04 (gauche)	TT Sport	**1722-0274**	TT Sport	**1722-0275**
	Métal fritté « R »	**FA307R**	Métal fritté « R »	**FA317R**
(droite)	TT Sport	**1722-0275**	-	-
	Métal fritté « R »	**FA317R**	-	-

[1] Homologation ABE.

Les produits avec une référence **GRIS GRAS** sont nouveaux pour 2024.

EBC BRAKES ABE

PLAQUETTES ET MÂCHOIRES DE FREIN (SUITE)

Pour plus de détails, reportez-vous au tableau

MODÈLES	TYPE DE COMPOSÉ	RÉF. PLAQUETTE OU MÂCHOIRE AVANT	TYPE DE COMPOSÉ	RÉF. PLAQUETTE OU MÂCHOIRE ARRIÈRE
BOMBARDIER/CAN-AM (SUITE)				
Quest 650 XT (4x4) 02 (gauche)	TT Sport	**1722-0274**	TT Sport	**1722-0275**
	Métal fritté « R »	**FA307R**	Métal fritté « R »	**FA317R**
(droite)	TT Sport	**1722-0275**	-	**-**
	Métal fritté « R »	**FA317R**	-	**-**
Quest Max 650 03- (gauche)	TT Sport	**1722-0274**	TT Sport	**1722-0275**
	Métal fritté « R »	**FA307R**	Métal fritté « R »	**FA317R**
(droite)	TT Sport	**1722-0275**	-	**-**
	Métal fritté « R »	**FA317R**	-	**-**
Traxter Max 650 04-05 (gauche)	TT Sport	**1722-0274**	TT Sport	**1722-0275**
	Métal fritté « R »	**FA307R**	Métal fritté « R »	**FA317R**
(droite)	TT Sport	**1722-0275**	-	**-**
	Métal fritté « R »	**FA317R**	-	**-**
Traxter XL 04 (gauche)	TT Sport	**1722-0274**	TT Sport	**1722-0275**
	Métal fritté « R »	**FA307R**	Métal fritté « R »	**FA317R**
(droite)	TT Sport	**1722-0275**	-	**-**
	Métal fritté « R »	**FA317R**	-	**-**
Quest Max/STD/XT 04-05 (gauche)	TT Sport	**1722-0274**	TT Sport	**1722-0275**
	Métal fritté « R »	**FA307R**	Métal fritté « R »	**FA317R**
(droite)	TT Sport	**1722-0275**	-	**-**
	Métal fritté « R »	**FA317R**	-	**-**
Defender 799 16 (gauche)	Métal fritté « R »	**1721-2791**	TT Sport	**1720-0573**
	-	**-**	Métal fritté « R »	**FA317R**
(droite)	-	**-**	TT Sport	**1720-0574**
Defender DPS 799 16 (gauche)	Métal fritté « R »	**1721-2791**	TT Sport	**1720-0573**
(droite)	-	**-**	TT Sport	**1720-0574**
Defender XT 799 16 (gauche)	Métal fritté « R »	**1721-2791**	TT Sport	**1720-0573**
(droite)	-	**-**	TT Sport	**1720-0574**
Defender XT Cab 799 16 (gauche)	-	**-**	TT Sport	**1720-0573**
(droite)	-	**-**	TT Sport	**1720-0574**
Outlander 800 06 (tous) (gauche)	TT Sport	**1722-0274**	TT Sport	**1722-0274**
	Métal fritté « R »	**FA307R**	Métal fritté « R »	**FA307R**
(droite)	TT Sport	**1722-0275**	-	**-**
	Métal fritté « R »	**FA317R**	-	**-**
Outlander 800 (STD 4x4) 07-08 (gauche)	TT Sport	**1722-0274**	TT Sport	**1722-0274**
	Métal fritté « R »	**FA307R**	Métal fritté « R »	**FA307R**
(droite)	TT Sport	**1722-0275**	-	**-**
	Métal fritté « R »	**FA317R**	-	**-**
Outlander 800 R EFI 09 (gauche)	TT Sport	**1722-0274**	TT Sport	**1722-0274**
	Métal fritté « R »	**FA307R**	Métal fritté « R »	**FA307R**
(droite)	TT Sport	**1722-0275**	-	**-**
	Métal fritté « R »	**FA317R**	-	**-**
Outlander 800 R STD 12-14 (gauche)	TT Sport	**1720-0256**	-	**-**
	Métal fritté « R »	**1721-1515**	-	**-**
(droite)	TT Sport	**1720-0257**	TT Sport	**1720-0257**
	Métal fritté « R »	**1721-1514**	Métal fritté « R »	**1721-1514**
Outlander 800 (XT 4x4) 07-08 (gauche)	TT Sport	**1722-0274**	TT Sport	**1722-0274**
	Métal fritté « R »	**FA307R**	Métal fritté « R »	**FA307R**
(droite)	TT Sport	**1722-0275**	-	**-**
	Métal fritté « R »	**FA317R**	-	**-**
Outlander 800 R XT 09-10 (gauche)	TT Sport	**1722-0274**	TT Sport	**1722-0274**
	Métal fritté « R »	**FA307R**	Métal fritté « R »	**FA307R**
(droite)	TT Sport	**1722-0275**	-	**-**
	Métal fritté « R »	**FA317R**	-	**-**
Outlander 800 R XT 12-14 (gauche)	TT Sport	**1720-0256**	-	**-**
	Métal fritté « R »	**1721-1515**	-	**-**
(droite)	TT Sport	**1720-0257**	TT Sport	**1720-0257**
	Métal fritté « R »	**1721-1514**	Métal fritté « R »	**1721-1514**
Outlander 800 R 4x4 (DPS) 13 (gauche)	TT Sport	**1720-0256**	-	**-**
	Métal fritté « R »	**1721-1515**	-	**-**
(droite)	TT Sport	**1720-0257**	TT Sport	**1720-0257**
	Métal fritté « R »	**1721-1514**	Métal fritté « R »	**1721-1514**
Outlander Max 800 R EFI 09-12 (gauche)	TT Sport	**1722-0274**	TT Sport	**1722-0274**
	Métal fritté « R »	**FA307R**	Métal fritté « R »	**FA307R**
(droite)	TT Sport	**1722-0275**	-	**-**
	Métal fritté « R »	**FA317R**	-	**-**
Outlander Max 800 R XT 09-12 (gauche)	TT Sport	**1722-0274**	TT Sport	**1722-0274**
	Métal fritté « R »	**FA307R**	Métal fritté « R »	**FA307R**
(droite)	TT Sport	**1722-0275**	-	**-**
	Métal fritté « R »	**FA317R**	-	**-**
Outlander Max 800 (Ltd 4x4) 07-12 (gauche)	TT Sport	**1722-0274**	TT Sport	**1722-0274**
	Métal fritté « R »	**FA307R**	Métal fritté « R »	**FA307R**
(droite)	TT Sport	**1722-0275**	-	**-**
	Métal fritté « R »	**FA317R**	-	**-**

Suite de la section PLAQUETTES ET MÂCHOIRES DE FREIN page suivante.

Les produits avec une référence **GRIS GRAS** sont nouveaux pour 2024.

EBC BRAKES ABE

PLAQUETTES ET MÂCHOIRES DE FREIN (SUITE)

Pour plus de détails, reportez-vous au tableau

MODÈLES	TYPE DE COMPOSÉ	RÉF. PLAQUETTE OU MÂCHOIRE AVANT	TYPE DE COMPOSÉ	RÉF. PLAQUETTE OU MÂCHOIRE ARRIÈRE
BOMBARDIER/CAN-AM (SUITE)				
Outlander Max 800 (STD 4x4) 07-12 (gauche)	TT Sport	**1722-0274**	TT Sport	**1722-0274**
	Métal fritté « R »	**FA307R**	Métal fritté « R »	**FA307R**
(droite)	TT Sport	**1722-0275**	-	**-**
	Métal fritté « R »	**FA317R**	-	**-**
Outlander Max 800 (XT 4x4) 07-08 (gauche)	TT Sport	**1722-0274**	TT Sport	**1722-0274**
	Métal fritté « R »	**FA307R**	Métal fritté « R »	**FA307R**
(droite)	TT Sport	**1722-0275**	-	**-**
	Métal fritté « R »	**FA317R**	-	**-**
Outlander 800 R Xmr 11-12 (gauche)	TT Sport	**1722-0274**	TT Sport	**1722-0274**
	Métal fritté « R »	**FA307R**	Métal fritté « R »	**FA307R**
(droite)	TT Sport	**1722-0275**	-	**-**
	Métal fritté « R »	**FA317R**	-	**-**
Outlander 800 R Xxc 11 (gauche)	TT Sport	**1722-0274**	TT Sport	**1722-0274**
	Métal fritté « R »	**FA307R**	Métal fritté « R »	**FA307R**
(droite)	TT Sport	**1722-0275**	-	**-**
	Métal fritté « R »	**FA317R**	-	**-**
Outlander Max 800 R X-TP 12 (gauche)	TT Sport	**1722-0274**	TT Sport	**1722-0274**
	Métal fritté « R »	**FA307R**	Métal fritté « R »	**FA307R**
(droite)	TT Sport	**1722-0275**	-	**-**
	Métal fritté « R »	**FA317R**	-	**-**
Outlander 800 Max R 4 x 4 (STD/DPS/XT-P) 13-14 (gauche)	TT Sport	**1720-0256**	-	**-**
	Métal fritté « R »	**1721-1515**	-	**-**
(droite)	TT Sport	**1720-0257**	TT Sport	**1720-0257**
	Métal fritté « R »	**1721-1514**	Métal fritté « R »	**1721-1514**
Renegade 800 X (4x4/EFI) 08 (gauche)	TT Sport	**1722-0274**	TT Sport	**1722-0274**
	Métal fritté « R »	**FA307R**	Métal fritté « R »	**FA307R**
(droite)	TT Sport	**1722-0275**	-	**-**
	Métal fritté « R »	**FA317R**	-	**-**
Renegade 800 (4x4/EFI) 07-08 (gauche)	TT Sport	**1722-0274**	TT Sport	**1722-0274**
	Métal fritté « R »	**FA307R**	Métal fritté « R »	**FA307R**
(droite)	TT Sport	**1722-0275**	-	**-**
	Métal fritté « R »	**FA317R**	-	**-**
Renegade 800 R EFI 09-11 (gauche)	TT Sport	**1722-0274**	TT Sport	**1722-0274**
	Métal fritté « R »	**FA307R**	Métal fritté « R »	**FA307R**
(droite)	TT Sport	**1722-0275**	-	**-**
	Métal fritté « R »	**FA317R**	-	**-**
Renegade 800 R STD 12-14 (gauche)	TT Sport	**1720-0256**	-	**-**
	Métal fritté « R »	**1721-1515**	-	**-**
(droite)	TT Sport	**1720-0257**	TT Sport	**1720-0257**
	Métal fritté « R »	**1721-1514**	Métal fritté « R »	**1721-1514**
Renegade 800 R X 09-10 (gauche)	TT Sport	**1722-0274**	TT Sport	**1722-0274**
	Métal fritté « R »	**FA307R**	Métal fritté « R »	**FA307R**
(droite)	TT Sport	**1722-0275**	-	**-**
	Métal fritté « R »	**FA317R**	-	**-**
Renegade 800 R Xxc 11 (gauche)	TT Sport	**1722-0274**	TT Sport	**1722-0274**
	Métal fritté « R »	**FA307R**	Métal fritté « R »	**FA307R**
(droite)	TT Sport	**1722-0275**	-	**-**
	Métal fritté « R »	**FA317R**	-	**-**
Renegade 800 R Xxc 12-15 (gauche)	TT Sport	**1720-0256**	TT Sport	**1720-0256**
	Métal fritté « R »	**1721-1515**	Métal fritté « R »	**1721-1515**
(droite)	TT Sport	**1720-0257**	TT Sport	**1720-0257**
	Métal fritté « R »	**1721-1514**	Métal fritté « R »	**1721-1514**
Defender 976 16 (gauche)	Métal fritté « R »	**1721-2791**	TT Sport	**1720-0573**
(droite)	Métal fritté « R »	**1721-2792**	TT Sport	**1720-0574**
Defender DPS 976 16 (gauche)	Métal fritté « R »	**1721-2791**	TT Sport	**1720-0573**
(droite)	Métal fritté « R »	**1721-2792**	TT Sport	**1720-0574**
Defender XT 976 16 (gauche)	Métal fritté « R »	**1721-2791**	TT Sport	**1720-0573**
(droite)	Métal fritté « R »	**1721-2792**	TT Sport	**1720-0574**
Defender XT Cab 976 16 (gauche)	Métal fritté « R »	**1721-2791**	TT Sport	**1720-0573**
(droite)	Métal fritté « R »	**1721-2792**	TT Sport	**1720-0574**
Outlander 1000 STD 12-14 (gauche)	TT Sport	**1720-0256**	TT Sport	**1720-0256**
	Métal fritté « R »	**1721-1515**	Métal fritté « R »	**1721-1515**
(droite)	TT Sport	**1720-0257**	TT Sport	**1720-0257**
	Métal fritté « R »	**1721-1514**	Métal fritté « R »	**1721-1514**
Outlander 1000 4x4 (DPS/XT/XT-P/LTD/STD) 13-14 (gauche)	TT Sport	**1720-0256**	-	**-**
	Métal fritté « R »	**1721-1515**	-	**-**
(droite)	TT Sport	**1720-0257**	TT Sport	**1720-0257**
	Métal fritté « R »	**1721-1514**	Métal fritté « R »	**1721-1514**
Outlander 1000 4x4 (LTD) 13 (gauche)	TT Sport	**1720-0256**	-	**-**
	Métal fritté « R »	**1721-1515**	-	**-**
(droite)	TT Sport	**1720-0257**	TT Sport	**1720-0257**
	Métal fritté « R »	**1721-1514**	Métal fritté « R »	**1721-1514**
Outlander 1000 4x4 (XMR) 13-14 (gauche)	TT Sport	**1720-0256**	-	**-**
	Métal fritté « R »	**1721-1515**	-	**-**
(droite)	TT Sport	**1720-0257**	TT Sport	**1720-0257**
	Métal fritté « R »	**1721-1514**	Métal fritté « R »	**1721-1514**

Les produits avec une référence GRIS GRAS sont nouveaux pour 2024.

EBC BRAKES ABE

PLAQUETTES ET MÂCHOIRES DE FREIN (SUITE)

Pour plus de détails, reportez-vous au tableau

MODÈLES	TYPE DE COMPOSÉ	RÉF. PLAQUETTE OU MÂCHOIRE AVANT	TYPE DE COMPOSÉ	RÉF. PLAQUETTE OU MÂCHOIRE ARRIÈRE
BOMBARDIER/CAN-AM (SUITE)				
Outlander 1000 (XT/XT-P) 12-14 (gauche)	TT Sport	**1720-0256**	TT Sport	**1720-0256**
	Métal fritté « R »	**1721-1515**	Métal fritté « R »	**1721-1515**
(droite)	TT Sport	**1720-0257**	TT Sport	**1720-0257**
	Métal fritté « R »	**1721-1514**	Métal fritté « R »	**1721-1514**
Outlander Max 1000 4x4 (DPS/XT/XT-P) 13 (gauche)	TT Sport	**1720-0256**	-	-
	Métal fritté « R »	**1721-1515**	-	-
(droite)	TT Sport	**1720-0257**	TT Sport	**1720-0257**
	Métal fritté « R »	**1721-1514**	Métal fritté « R »	**1721-1514**
Renegade 1000 STD 12-14 (gauche)	TT Sport	**1720-0256**	TT Sport	**1720-0256**
	Métal fritté « R »	**1721-1515**	Métal fritté « R »	**1721-1515**
(droite)	TT Sport	**1720-0257**	TT Sport	**1720-0257**
	Métal fritté « R »	**1721-1514**	Métal fritté « R »	**1721-1514**
Renegade 1000 Xxc 12-14 (gauche)	TT Sport	**1720-0256**	TT Sport	**1720-0256**
	Métal fritté « R »	**1721-1515**	Métal fritté « R »	**1721-1515**
(droite)	TT Sport	**1720-0257**	TT Sport	**1720-0257**
	Métal fritté « R »	**1721-1514**	Métal fritté « R »	**1721-1514**
CAN-AM SSV				
Commander 800 R (STD) 11-16 (gauche)	TT Sport	**1722-0258**[1]	TT Sport	**FA135X**[1]
	Métal fritté « R »	**FA165R**	Métal fritté « R »	**FA135R**
(droite)	TT Sport	**FA135X**[1]	-	-
	Métal fritté « R »	**FA135R**	-	-
Commander 800 (R XT) 11-16 (gauche)	TT Sport	**1722-0258**[1]	TT Sport	**FA135X**[1]
	Métal fritté « R »	**FA165R**	Métal fritté « R »	**FA135R**
(droite)	TT Sport	**FA135X**[1]	-	-
	Métal fritté « R »	**FA135R**	-	-
Commander 800 (XT/DPS) 11-16 (gauche)	TT Sport	**1722-0258**[1]	TT Sport	**FA135X**[1]
	Métal fritté « R »	**FA165R**	Métal fritté « R »	**FA135R**
(droite)	TT Sport	**FA135X**[1]	-	-
	Métal fritté « R »	**FA135R**	-	-
Commander 1000 11-14 (gauche)	TT Sport	**1722-0258**[1]	TT Sport	**FA135X**[1]
	Métal fritté « R »	**FA165R**	Métal fritté « R »	**FA135R**
(droite)	TT Sport	**FA135X**[1]	-	-
	Métal fritté « R »	**FA135R**	-	-
Commander 1000 (DPS) 13-14 (gauche)	TT Sport	**1722-0258**[1]	TT Sport	**FA135X**[1]
	Métal fritté « R »	**FA165R**	Métal fritté « R »	**FA135R**
(droite)	TT Sport	**FA135X**[1]	-	-
	Métal fritté « R »	**FA135R**	-	-
Commander 1000 (LTD) 12-14 (gauche)	TT Sport	**1722-0258**[1]	TT Sport	**FA135X**[1]
	Métal fritté « R »	**FA165R**	Métal fritté « R »	**FA135R**
(droite)	TT Sport	**FA135X**[1]	-	-
	Métal fritté « R »	**FA135R**	-	-
Commander 1000 X 11-13 (gauche)	TT Sport	**1722-0258**[1]	TT Sport	**FA135X**[1]
	Métal fritté « R »	**FA165R**	Métal fritté « R »	**FA135R**
(droite)	TT Sport	**FA135X**[1]	-	-
	Métal fritté « R »	**FA135R**	-	-
Commander 1000 XT 11-14 (gauche)	TT Sport	**1722-0258**[1]	TT Sport	**FA135X**[1]
	Métal fritté « R »	**FA165R**	Métal fritté « R »	**FA135R**
(droite)	TT Sport	**FA135X**[1]	-	-
	Métal fritté « R »	**FA135R**	-	-
Commander Max 1000 - XT/DPS 14 (gauche)	TT Sport	**1720-0540**	TT Sport	**1722-0274**
	Métal fritté « R »	**1721-2246**	-	-
(droite)	TT Sport	**1720-0541**	TT Sport	**1722-0275**
	Métal fritté « R »	**1721-2247**	-	-
Defender 16-19 (tous) (gauche)	TT Sport	**1722-0782**	-	-
(droite)	TT Sport	**1722-0783**	-	-
Maverick 1000R - XMR 14 (gauche)	TT Sport	**1722-0258**[1]	TT Sport	**1722-0274**
	Métal fritté « R »	**FA165R**	-	-
(droite)	TT Sport	**FA135X**[1]	TT Sport	**1722-0275**
	Métal fritté « R »	**FA135R**	-	-
Maverick 1000R - XXC 14 (gauche)	TT Sport	**1722-0258**[1]	TT Sport	**1722-0274**
	Métal fritté « R »	**FA165R**	-	-
(droite)	TT Sport	**FA135X**[1]	TT Sport	**1722-0275**
	Métal fritté « R »	**FA135R**	-	-
Maverick 1000R - XRS 14 (gauche)	TT Sport	**1722-0258**[1]	TT Sport	**1722-0274**
	Métal fritté « R »	**FA165R**	-	-
(droite)	TT Sport	**FA135X**[1]	TT Sport	**1722-0275**
	Métal fritté « R »	**FA135R**	-	-
Maverick 1000R - XRS/DPS 14 (gauche)	TT Sport	**1722-0258**[1]	TT Sport	**1722-0274**
	Métal fritté « R »	**FA165R**	-	-
(droite)	TT Sport	**FA135X**[1]	TT Sport	**1722-0275**
	Métal fritté « R »	**FA135R**	-	-
Maverick 1000R - STD 14 (gauche)	TT Sport	**1722-0258**[1]	TT Sport	**1722-0274**
	Métal fritté « R »	**FA165R**	-	-
(droite)	TT Sport	**FA135X**[1]	TT Sport	**1722-0275**
	Métal fritté « R »	**FA135R**	-	-

[1] Homologation ABE.

Suite de la section PLAQUETTES ET MÂCHOIRES DE FREIN page suivante.

Les produits avec une référence GRIS GRAS sont nouveaux pour 2024.

EBC BRAKES ABE

PLAQUETTES ET MÂCHOIRES DE FREIN (SUITE)

Pour plus de détails, reportez-vous au tableau

MODÈLES	TYPE DE COMPOSÉ	RÉF. PLAQUETTE OU MÂCHOIRE AVANT	TYPE DE COMPOSÉ	RÉF. PLAQUETTE OU MÂCHOIRE ARRIÈRE
CAN-AM SSV (SUITE)				
Maverick Max 1000 - STD/XRS/DPS 14 (gauche)	TT Sport	**1720-0540**	TT Sport	**1722-0274**
	Métal fritté « R »	**1721-2246**	-	**-**
(droite)	TT Sport	**1720-0541**	TT Sport	**1722-0275**
	Métal fritté « R »	**1721-2247**	-	**-**
Maverick X3 17-19 (tous) (gauche)	TT Sport	**1722-0782**	TT Sport	**1722-0782**
(droite)	TT Sport	**1722-0783**	TT Sport	**1722-0783**
Traxter 16-19 (gauche)	TT Sport	**1722-0782**	-	**-**
(droite)	TT Sport	**1722-0783**	-	**-**
CECTEK				
500 EFI King Cobra 09-10	TT Sport	**1720-0538**	TT Sport	**1722-0597**[1]
	Métal fritté « R »	**1721-2240**	Métal fritté « R »	**FA83R**
	-	**-**	Double-H	**1721-0975**[1]
500 EFI Gladiator 09-10	Organique	**1720-0017**	Organique	**1722-0204**[1]
	TT Sport	**1722-0360**	TT Sport	**1722-0206**
	Métal fritté « R »	**1721-0600**	Métal fritté « R »	**FA67R**
	-	**-**	Double-H	**-**
500 EFI Quadrift 09-10	TT Sport	**1720-0538**	TT Sport	**1722-0597**[1]
	Métal fritté « R »	**1721-2240**	Métal fritté « R »	**FA83R**
	-	**-**	Double-H	**1721-0975**[1]
500i Estoc 10	TT Sport	**1720-0538**	TT Sport	**1722-0597**[1]
	Métal fritté « R »	**1721-2240**	Métal fritté « R »	**FA83R**
	-	**-**	Double-H	**1721-0975**[1]
CFMOTO				
400 C-Force 18-19	Métal fritté « R »	**1721-3132**	-	**-**
500 C-Force 17-19	Métal fritté « R »	**1721-3132**	-	**-**
CF 500-2 (Terralander) 13	TT Sport	**1722-0309**	TT Sport	**1722-0281**
	Métal fritté « R »	**1721-2236**	Métal fritté « R »	**FA344R**
CF 500 5B/5C - C/Force 500 Classic 14-15	TT Sport	**1722-0309**	TT Sport	**1722-0281**
	Métal fritté « R »	**1721-2236**	Métal fritté « R »	**FA344R**
CF 500- AU-6L C/Force 550 ATV 15	TT Sport	**1722-0309**	TT Sport	**FA135X**[1]
	Métal fritté « R »	**1721-2236**	Métal fritté « R »	**FA135R**
CF 500- C/Force (X5 Terralander) 11-15	TT Sport	**1722-0309**	TT Sport	**1722-0281**
	Métal fritté « R »	**1721-2236**	Métal fritté « R »	**FA344R**
CF 625 B/C (X6 Terralander) 11-13	TT Sport	**1722-0309**	TT Sport	**1722-0281**
	Métal fritté « R »	**1721-2236**	Métal fritté « R »	**FA344R**
600 C-Force/EPS 18-20	Métal fritté « R »	**1721-3132**	-	**-**
CF 625 C/Force (X6 Terralander) 11-15	TT Sport	**1722-0309**	TT Sport	**1722-0281**
	Métal fritté « R »	**1721-2236**	Métal fritté « R »	**FA344R**
CF 800-2 (Terralander) 12-13	TT Sport	**1722-0309**	TT Sport	**1722-0281**
	Métal fritté « R »	**1721-2236**	Métal fritté « R »	**FA344R**
CF 800-2 - C/Force ATV 14-15	TT Sport	**1722-0309**	TT Sport	**1722-0281**
	Métal fritté « R »	**1721-2236**	Métal fritté « R »	**FA344R**
950 Z-Force 20	Métal fritté « R »	**1721-3132**	-	**-**
1000 U-Force/Z-Force 18-21	Métal fritté « R »	**1721-3132**	-	**-**
CFMOTO - SSV BIPLACE				
CF 500-3 (Rancher 500 Side x Side) 10-12 (gauche)	TT Sport	**1722-0258**[1]	TT Sport	**1722-0281**
	Métal fritté « R »	**FA165R**	Métal fritté « R »	**FA344R**
	Double-H	**1721-2233**[1]	-	**-**
(droite)	TT Sport	**FA135X**[1]	-	**-**
	Métal fritté « R »	**FA135R**	-	**-**
CF 500 (Terracross) 11-12 (gauche)	TT Sport	**1722-0258**[1]	TT Sport	**1722-0281**
	Métal fritté « R »	**FA165R**	Métal fritté « R »	**FA344R**
	Double-H	**1721-2233**[1]	-	**-**
(droite)	TT Sport	**FA135X**[1]	-	**-**
	Métal fritté « R »	**FA135R**	-	**-**
CF 500-5 (SSV Rancher 500) 11-14 (gauche)	TT Sport	**FA135X**[1]	TT Sport	**1722-0281**
	Métal fritté « R »	**FA135R**	Métal fritté « R »	**FA344R**
(droite)	TT Sport	**1722-0258**[1]	-	**-**
	Métal fritté « R »	**FA165R**	-	**-**
	Double-H	**1721-2233**[1]	-	**-**
CF500 US Z-Force 550 (Side x Side) 15 (gauche)	TT Sport	**FA135X**[1]	TT Sport	**1722-0281**
	Métal fritté « R »	**FA135R**	Métal fritté « R »	**FA344R**
(droite)	TT Sport	**1722-0258**[1]	-	**-**
	Métal fritté « R »	**FA165R**	-	**-**
	Double-H	**1721-2233**[1]	-	**-**
CF500 UU-A U-Force 550 (Side x Side) 15 (gauche)	TT Sport	**FA135X**[1]	-	**-**
	Métal fritté « R »	**FA135R**	-	**-**
(droite)	TT Sport	**1722-0258**[1]	-	**-**
	Métal fritté « R »	**FA165R**	-	**-**
	Double-H	**1721-2233**[1]	-	**-**
CF600 Z-Force Z6 (Side x Side) 13-15 (gauche)	TT Sport	**FA135X**[1]	TT Sport	**1720-0619**
	Métal fritté « R »	**FA135R**	Métal fritté « R »	**1721-2421**
(droite)	TT Sport	**1722-0258**[1]	TT Sport	**1720-0619**
	Métal fritté « R »	**FA165R**	Métal fritté « R »	**1721-2421**
	Double-H	**1721-2233**[1]	-	**-**

[1] Homologation ABE.

Les produits avec une référence GRIS GRAS sont nouveaux pour 2024.

EBC BRAKES ABE

PLAQUETTES ET MÂCHOIRES DE FREIN (SUITE)

Pour plus de détails, reportez-vous au tableau

MODÈLES	TYPE DE COMPOSÉ	RÉF. PLAQUETTE OU MÂCHOIRE AVANT	TYPE DE COMPOSÉ	RÉF. PLAQUETTE OU MÂCHOIRE ARRIÈRE
CFMOTO - SSV BIPLACE (SUITE)				
CF600 Z-Force Z6 EX (Side x Side) 13-15 (gauche)	TT Sport	**FA135X**[1]	TT Sport	**1720-0619**
	Métal fritté « R »	**FA135R**	Métal fritté « R »	**1721-2421**
(droite)	TT Sport	**1722-0258**[1]	TT Sport	**1720-0619**
	Métal fritté « R »	**FA165R**	Métal fritté « R »	**1721-2421**
	Double-H	**1721-2233**[1]	-	-
CF 625-3 (Z6 Terracross) 11-13 (gauche)	TT Sport	**1722-0258**[1]	TT Sport	**1722-0281**
	Métal fritté « R »	**FA165R**	Métal fritté « R »	**FA344R**
	Double-H	**1721-2233**[1]	-	-
(droite)	TT Sport	**FA135X**[1]	-	-
	Métal fritté « R »	**FA135R**	-	-
CF 800-3 (Tracker 800) 13 (gauche)	TT Sport	**1722-0258**[1]	TT Sport	**1722-0281**
	Métal fritté « R »	**FA165R**	Métal fritté « R »	**FA344R**
	Double-H	**1721-2233**[1]	-	-
(droite)	TT Sport	**FA135X**[1]	-	-
	Métal fritté « R »	**FA135R**	-	-
CF800 UU-A U-Force 800 (Side x Side) 13-15 (gauche)	TT Sport	**FA135X**[1]	-	-
	Métal fritté « R »	**FA135R**	-	-
(droite)	TT Sport	**1722-0258**[1]	-	-
	Métal fritté « R »	**FA165R**	-	-
	Double-H	**1721-2233**[1]	-	-
CF800 Z-Force Z8 (Side x Side) 13-15 (gauche)	TT Sport	**FA135X**[1]	TT Sport	**1720-0619**
	Métal fritté « R »	**FA135R**	Métal fritté « R »	**1721-2421**
(droite)	TT Sport	**1722-0258**[1]	TT Sport	**1720-0619**
	Métal fritté « R »	**FA165R**	Métal fritté « R »	**1721-2421**
	Double-H	**1721-2233**[1]	-	-
CF800 Z-Force Z8-EX (Side x Side) 14-15 (gauche)	TT Sport	**FA135X**[1]	TT Sport	**1720-0619**
	Métal fritté « R »	**FA135R**	Métal fritté « R »	**1721-2421**
(droite)	TT Sport	**1722-0258**[1]	TT Sport	**1720-0619**
	Métal fritté « R »	**FA165R**	Métal fritté « R »	**1721-2421**
	Double-H	**1721-2233**[1]	-	-
CPI				
Quad 50/100cc (Crab) 03-04	Mâchoire de frein	**EBC-338**	TT Sport	**1722-0597**[1]
	-	-	Métal fritté « R »	**FA83R**
	-	-	Double-H	**1721-0975**[1]
XT 50 Quad 06-09	Mâchoire de frein	**EBC-503**	TT Sport	**1722-0258**[1]
	Mâchoire de frein rainurée	**EBC-503G**	Métal fritté « R »	**FA165R**
	-	-	Double-H	**1721-2233**[1]
XS 250 Quad 06-09	Organique	**1720-0017**	TT Sport	**1722-0299**[1]
	TT Sport	**1722-0360**	-	-
	Métal fritté « R »	**1721-0600**	-	-
E-TON				
IXL 40 Rascal 98-01	-	-	Mâchoire de frein	**EBC-330**
RXL-40E Viper Junior 01-07	-	-	Mâchoire de frein	**EBC-330**
Viper 40 E 99-00	-	-	Mâchoire de frein	**EBC-330**
AXL-50 Lightning 50 99-00	Mâchoire de frein	**EBC-338**	-	-
BXL-50 Draco 05-06	Mâchoire de frein	**EBC-338**	TT Sport	**1722-0597**[1]
	-	-	Métal fritté « R »	**FA83R**
	-	-	Double-H	**1721-0975**[1]
EXL 50 Viper 50 07	Mâchoire de frein	**EBC-338**	TT Sport	**1722-0597**[1]
	-	-	Métal fritté « R »	**FA83R**
	-	-	Double-H	**1721-0975**[1]
NXL 50 Lightning 50 01-02	Mâchoire de frein	**EBC-338**	-	-
TXL 50 Wizz 50 98-99	Mâchoire de frein	**EBC-338**	-	-
Viper 50 Mini RXL 50M 03-07	-	-	TT Sport	**1722-0597**[1]
	-	-	Métal fritté « R »	**FA83R**
	-	-	Double-H	**1721-0975**[1]
Viper 50 RXL 50 03-07	-	-	TT Sport	**1722-0597**[1]
	-	-	Métal fritté « R »	**FA83R**
	-	-	Double-H	**1721-0975**[1]
Viper 70 RLX 70 05-07	Mâchoire de frein	**EBC-338**	TT Sport	**1722-0597**[1]
	-	-	Métal fritté « R »	**FA83R**
	-	-	Double-H	**1721-0975**[1]
AXL 90 Thunder 99-00	Mâchoire de frein	**EBC-338**	Mâchoire de frein	**EBC-330**
DXL-90 Sierra 99-03	Mâchoire de frein	**EBC-614**	Mâchoire de frein	**EBC-330**
	Mâchoire de frein rainurée	**EBC-614G**	-	-
NXL-90 Thunder 01-02	Mâchoire de frein	**EBC-338**	Mâchoire de frein	**EBC-330**
RXL 90 Viper 90 03-07	Mâchoire de frein	**EBC-338**	TT Sport	**1722-0597**[1]
	-	-	Métal fritté « R »	**FA83R**
	-	-	Double-H	**1721-0975**[1]
RXL 90 R Viper 90 R Reverse 03-07	Mâchoire de frein	**EBC-338**	TT Sport	**1722-0597**[1]
	-	-	Métal fritté « R »	**FA83R**
	-	-	Double-H	**1721-0975**[1]
BXL 100 Draco 05-06	Mâchoire de frein	**EBC-338**	TT Sport	**1722-0597**[1]
	-	-	Métal fritté « R »	**FA83R**
	-	-	Double-H	**1721-0975**[1]

[1] Homologation ABE.

Suite de la section PLAQUETTES ET MÂCHOIRES DE FREIN page suivante.

Les produits avec une référence GRIS GRAS sont nouveaux pour 2024.

EBC BRAKES ABE

PLAQUETTES ET MÂCHOIRES DE FREIN (SUITE)

Pour plus de détails, reportez-vous au tableau

MODÈLES	TYPE DE COMPOSÉ	RÉF. PLAQUETTE OU MÂCHOIRE AVANT	TYPE DE COMPOSÉ	RÉF. PLAQUETTE OU MÂCHOIRE ARRIÈRE
E-TON (SUITE)				
CXL 150 Challenger 02-07 (disque arrière)	Mâchoire de frein	**EBC-303**	TT Sport	**1722-0258**[1]
	Mâchoire de frein rainurée	**EBC-303G**	Métal fritté « R »	**FA165R**
	-	-	Double-H	**1721-2233**[1]
CXL 150 Challenger 02-07 (modèle frein à tambour)	Mâchoire de frein	**EBC-303**	Mâchoire de frein	**EBC-330**
	Mâchoire de frein rainurée	**EBC-303G**	-	-
EXL 150 Yukon S.T. 05-07 (tambour arrière)	TT Sport	**1722-0597**[1]	Mâchoire de frein	**EBC-330**
	Métal fritté « R »	**FA83R**	-	-
	Double-H	**1721-0975**[1]	-	-
EXL 150 Eukon ST 05-07 (tambour avant/disque arrière)	Mâchoire de frein	**EBC-614**	TT Sport	**1722-0258**[1]
	Mâchoire de frein rainurée	**EBC-614G**	Métal fritté « R »	**FA165R**
	-	-	Double-H	**1721-2233**[1]
RXL 150 Viper 05-06	Mâchoire de frein	**EBC-303**	TT Sport	**1722-0258**[1]
	Mâchoire de frein rainurée	**EBC-303G**	Métal fritté « R »	**FA165R**
	-	-	Double-H	**1721-2233**[1]
RXL 150 Viper 07	Mâchoire de frein	**EBC-303**	TT Sport	**1720-0531**[1]
	Mâchoire de frein rainurée	**EBC-303G**	-	-
Viper EXL 150 ST Quad 05-07	TT Sport	**1722-0597**[1]	Mâchoire de frein	**EBC-330**
	Métal fritté « R »	**FA83R**	-	-
	Double-H	**1721-0975**[1]	-	-
YXL 150 Yukon 00-02	Mâchoire de frein	**EBC-303**	Mâchoire de frein	**EBC-330**
	Mâchoire de frein rainurée	**EBC-303G**	-	-
RXL 150 Viper R 05	Mâchoire de frein	**EBC-303**	TT Sport	**1722-0258**[1]
	Mâchoire de frein rainurée	**EBC-303G**	Métal fritté « R »	**FA165R**
	-	-	Double-H	**1721-2233**[1]
VXL 250 ST Vector 06-07	TT Sport	**1722-0597**[1]	TT Sport	**1720-0531**[1]
	Métal fritté « R »	**FA83R**	-	-
	Double-H	**1721-0975**[1]	-	-
VXL Vector 250 06-07	TT Sport	**1722-0597**[1]	TT Sport	**1720-0531**[1]
	Métal fritté « R »	**FA83R**	-	-
	Double-H	**1721-0975**[1]	-	-
VXL 300 Vector 07	TT Sport	**1722-0597**[1]	TT Sport	**1720-0531**[1]
	Métal fritté « R »	**FA83R**	-	-
	Double-H	**1721-0975**[1]	-	-
VXL 300 ST Vector ST 07	TT Sport	**1722-0597**[1]	TT Sport	**1720-0531**[1]
	Métal fritté « R »	**FA83R**	-	-
	Double-H	**1721-0975**[1]	-	-
VTX 300 Vortex 07	TT Sport	**1722-0597**[1]	TT Sport	**1720-0531**[1]
	Métal fritté « R »	**FA83R**	-	-
	Double-H	**1721-0975**[1]	-	-
VTX 300 ST Vortex ST 07	TT Sport	**1722-0597**[1]	TT Sport	**1720-0531**[1]
	Métal fritté « R »	**FA83R**	-	-
	Double-H	**1721-0975**[1]	-	-
EXPLORER				
Ranger 300 2x4/4x4 08-09	TT Sport	**1722-0295**[1]	TT Sport	**1722-0299**[1]
	Métal fritté « R »	**1721-0995**	-	-
Trasher 450 08-09	Organique	**1722-0204**[1]	Organique	**1722-0204**[1]
	TT Sport	**1722-0206**	TT Sport	**1722-0206**
	Métal fritté « R »	**FA67R**	Métal fritté « R »	**FA67R**
Atlas 500/4x4 08-09	TT Sport	**1722-0309**	TT Sport	**1722-0281**
	Métal fritté « R »	**1721-2236**	Métal fritté « R »	**FA344R**
Everest 500 L/4x4 08-09	TT Sport	**1722-0309**	TT Sport	**1722-0281**
	Métal fritté « R »	**1721-2236**	Métal fritté « R »	**FA344R**
GILERA				
Oregon 250 Quad 07	-	-	TT Sport	**1720-0530**
GOES				
220 UTS (SSV) 10-14	TT Sport	**1722-0309**	-	-
	Métal fritté « R »	**1721-2236**	-	-
G 350 S (Quad) 08-14	TT Sport	**1722-0597**[1]	Organique	**1722-0204**[1]
	Métal fritté « R »	**FA83R**	TT Sport	**1722-0206**
	Double-H	**1721-0975**[1]	Métal fritté « R »	**FA67R**
360 Max (Quad) 08-14	TT Sport	**1722-0309**	-	-
	Métal fritté « R »	**1721-2236**	-	-
G 520 (Quad) 07-13	TT Sport	**1722-0309**	TT Sport	**1722-0281**
	Métal fritté « R »	**1721-2236**	Métal fritté « R »	**FA344R**
520 Max (Quad) 07-12	TT Sport	**1722-0309**	TT Sport	**1722-0281**
	Métal fritté « R »	**1721-2236**	Métal fritté « R »	**FA344R**
G 520 UTX (SSV biplace) 10-12 (gauche)	TT Sport	**1722-0258**[1]	TT Sport	**1722-0281**
	Métal fritté « R »	**FA165R**	Métal fritté « R »	**FA344R**
	Double-H	**1721-2233**[1]	-	-
(droite)	TT Sport	**FA135X**[1]	-	-
	Métal fritté « R »	**FA135R**	-	-
G 525 (4X4) 12-13	TT Sport	**1722-0309**	TT Sport	**1722-0281**
	Métal fritté « R »	**1721-2236**	Métal fritté « R »	**FA344R**

[1] Homologation ABE.

Les produits avec une référence GRIS GRAS sont nouveaux pour 2024.

EBC BRAKES ABE

PLAQUETTES ET MÂCHOIRES DE FREIN (SUITE)

Pour plus de détails, reportez-vous au tableau

MODÈLES	TYPE DE COMPOSÉ	RÉF. PLAQUETTE OU MÂCHOIRE AVANT	TYPE DE COMPOSÉ	RÉF. PLAQUETTE OU MÂCHOIRE ARRIÈRE
GOES (SUITE)				
G 525 MAX (4X4) 12-13	TT Sport	**1722-0309**	TT Sport	**1722-0281**
	Métal fritté « R »	**1721-2236**	Métal fritté « R »	**FA344R**
G 620 i 11-12	TT Sport	**1722-0309**	TT Sport	**1722-0281**
	Métal fritté « R »	**1721-2236**	Métal fritté « R »	**FA344R**
G 625i (4X4) 12-14	TT Sport	**1722-0309**	TT Sport	**1722-0281**
	Métal fritté « R »	**1721-2236**	Métal fritté « R »	**FA344R**
G 625i MAX (4X4) 12-14	TT Sport	**1722-0309**	TT Sport	**1722-0281**
	Métal fritté « R »	**1721-2236**	Métal fritté « R »	**FA344R**
G 625i MAX (4X4) UTX 4X4 (SSV biplace) 12-14	TT Sport	**1722-0309**	TT Sport	**1722-0281**
	Métal fritté « R »	**1721-2236**	Métal fritté « R »	**FA344R**
G E - SSV électrique (biplace) 12-13	TT Sport	**1722-0309**	TT Sport	**1722-0281**
	Métal fritté « R »	**1721-2236**	Métal fritté « R »	**FA344R**
HONDA				
ATC 70 tous les modèles 78-85	-	**-**	Mâchoire de frein	**EBC-310**
	-	**-**	Mâchoire de frein rainurée	**EBC-310G**
TRX 70 Fourtrax 86-87	Mâchoire de frein	**EBC-346**	Mâchoire de frein	**EBC-306**
	Mâchoire de frein rainurée		Mâchoire de frein rainurée	**EBC-306G**
TRX 90 Fourtrax/Sportrax 93-22	Mâchoire de frein	**EBC-303**	Mâchoire de frein	**EBC-306**
	Mâchoire de frein rainurée	**EBC-303G**	Mâchoire de frein rainurée	**EBC-306G**
TRX 90 EX 07-08	Mâchoire de frein	**EBC-303**	Mâchoire de frein	**EBC-306**
	Mâchoire de frein rainurée	**EBC-303G**	Mâchoire de frein rainurée	**EBC-306G**
TRX 90 09-14	Mâchoire de frein	**EBC-303**	Mâchoire de frein	**EBC-306**
	Mâchoire de frein rainurée	**EBC-303G**	Mâchoire de frein rainurée	**EBC-306G**
TRX 125 88	Mâchoire de frein	**EBC-303**	Mâchoire de frein	**EBC-306**
	Mâchoire de frein rainurée	**EBC-303G**	Mâchoire de frein rainurée	**EBC-306G**
TRX 200 90-93	Mâchoire de frein	**EBC-345**	Mâchoire de frein	**EBC-306**
	Mâchoire de frein rainurée	**-**	Mâchoire de frein rainurée	**EBC-306G**
TRX 200 D 91-97	Mâchoire de frein	**EBC-345**	Mâchoire de frein	**EBC-306**
	Mâchoire de frein rainurée	**-**	Mâchoire de frein rainurée	**EBC-306G**
TRX 200 SX 86-87	Mâchoire de frein	**EBC-345**	Mâchoire de frein	**EBC-306**
	Mâchoire de frein rainurée	**-**	Mâchoire de frein rainurée	**EBC-306G**
ATC 200 XD 83	TT Sport	**1722-0220**	-	**-**
	Métal fritté « R »	**FA84R**	-	**-**
ATC 250 81	TT Sport	**FA54X**[1]	Mâchoire de frein	**EBC-306**
	Métal fritté « R »	**FA54R**	Mâchoire de frein rainurée	**EBC-306G**
ATC 250 82	TT Sport	**1722-0220**	Mâchoire de frein	**EBC-306**
	Métal fritté « R »	**FA84R**	Mâchoire de frein rainurée	**EBC-306G**
ATC 250 83-84	TT Sport	**1722-0220**	TT Sport	**1722-0220**
	Métal fritté « R »	**FA84R**	Métal fritté « R »	**FA84R**
ATC 250 85-88	Mâchoire de frein	**EBC-306**	Mâchoire de frein	**EBC-315**
	Mâchoire de frein rainurée	**EBC-306G**	-	**-**
TRX 250 F/G/H 85-87	-	**-**	Mâchoire de frein	**EBC-315**
TRX 250 RG/RH 86-87	TT Sport	**FA125X**[1]	-	**-**
	Métal fritté « R »	**FA125R**	-	**-**
TRX 250 88-89	TT Sport	**FA125X**[1]	-	**-**
	Métal fritté « R »	**FA125R**	-	**-**
TRX 250 Recon/ES 97-21	Mâchoire de frein	**EBC-345**	Mâchoire de frein	**EBC-340**
	-	**-**	Mâchoire de frein rainurée	**EBC-340G**
TRX 250 EX 01-08	TT Sport	**1722-0220**	Mâchoire de frein	**EBC-340**
	Métal fritté « R »	**FA84R**	Mâchoire de frein rainurée	**EBC-340G**
TRX 250 X9/XA/XB 09-14	TT Sport	**1722-0220**	Mâchoire de frein	**EBC-340**
	Métal fritté « R »	**FA84R**	Mâchoire de frein rainurée	**EBC-340G**
TRX 300 (2WD) 88-00	Mâchoire de frein	**EBC-345**	Mâchoire de frein	**EBC-315**
	-	**-**	Mâchoire de frein rainurée	
TRX 300 (4WD) 88-00	Mâchoire de frein	**EBC-347**	Mâchoire de frein	**EBC-315**
	Mâchoire de frein rainurée	**EBC-347G**	Mâchoire de frein rainurée	
TRX 300 93-09	TT Sport	**1722-0220**	TT Sport	**1722-0220**
	Métal fritté « R »	**FA84R**	Métal fritté « R »	**FA84R**
TRX 350 86-93	Mâchoire de frein	**EBC-342**	Mâchoire de frein	**EBC-343**
	-	**-**	Mâchoire de frein rainurée	**EBC-343G**
TRX 350 Rancher ES (4x4/2x4)/ Rancher (4x4 & 2x4) 00-03	-	**-**	Mâchoire de frein	**EBC-351**
	-	**-**	Mâchoire de frein rainurée	**EBC-351G**
TRX 400 FW 95-00	Mâchoire de frein	**EBC-347**	Mâchoire de frein	**EBC-351**
	Mâchoire de frein rainurée	**EBC-347G**	Mâchoire de frein rainurée	**EBC-351G**
TRX 400 EX 99-08	TT Sport	**1722-0220**	TT Sport	**1722-0220**
	Métal fritté « R »	**FA84R**	Métal fritté « R »	**FA84R**
TRX 400 Fourtrax AT 04-07	Mâchoire de frein	**EBC-347**	Mâchoire de frein	**EBC-351**
	Mâchoire de frein rainurée	**EBC-347G**	Mâchoire de frein rainurée	**EBC-351G**
TRX 400 Fourtrax Rancher at Gscape 04-07	Mâchoire de frein	**EBC-347**	Mâchoire de frein	**EBC-351**
	Mâchoire de frein rainurée	**EBC-347G**	Mâchoire de frein rainurée	**EBC-351G**
TRX 400 09	TT Sport	**1722-0220**	TT Sport	**1722-0220**
	Métal fritté « R »	**FA84R**	Métal fritté « R »	**FA84R**
TRX 420 4WD - Fourtrax ES 07-23	TT Sport	**1722-0220**	Mâchoire de frein	**EBC-351**
	Métal fritté « R »	**FA84R**	Mâchoire de frein rainurée	**EBC-351G**

[1] Homologation ABE.

Suite de la section PLAQUETTES ET MÂCHOIRES DE FREIN page suivante.

Les produits avec une référence GRIS GRAS sont nouveaux pour 2024.

EBC BRAKES ABE

PLAQUETTES ET MÂCHOIRES DE FREIN (SUITE)

Pour plus de détails, reportez-vous au tableau

MODÈLES	TYPE DE COMPOSÉ	RÉF. PLAQUETTE OU MÂCHOIRE AVANT	TYPE DE COMPOSÉ	RÉF. PLAQUETTE OU MÂCHOIRE ARRIÈRE
HONDA (SUITE)				
TRX 420 4WD Fourtrax Auto 07-11	TT Sport	**1722-0220**	Mâchoire de frein	**EBC-351**
	Métal fritté « R »	**FA84R**	Mâchoire de frein rainurée	**EBC-351G**
TRX 420 Fourtrax - Auto - direction assistée 09-11	TT Sport	**1722-0220**	TT Sport	**1720-0618**
	Métal fritté « R »	**FA84R**	Métal fritté « R »	**1721-0195**
TRX 420 Fourtrax Auto 4WD 09-11	TT Sport	**1722-0220**	TT Sport	**1720-0618**
	Métal fritté « R »	**FA84R**	Métal fritté « R »	**1721-0195**
TRX 420 Fourtrax - 4WD - direction assistée 09-11	TT Sport	**1722-0220**	Mâchoire de frein	**EBC-351**
	Métal fritté « R »	**FA84R**	Mâchoire de frein rainurée	**EBC-351G**
TRX 420 Fourtrax ES - 2WD 07-11	TT Sport	**1722-0220**	Mâchoire de frein	**EBC-351**
	Métal fritté « R »	**FA84R**	Mâchoire de frein rainurée	**EBC-351G**
TRX 420 07-11	TT Sport	**1722-0220**	Mâchoire de frein	**EBC-351**
	Métal fritté « R »	**FA84R**	Mâchoire de frein rainurée	**EBC-351G**
TRX 450 98-01	-	**-**	Mâchoire de frein	**EBC-351**
	-	**-**	Mâchoire de frein rainurée	**EBC-351G**
TRX 450 04-09	TT Sport	**1722-0262**[1]	TT Sport	**1720-0618**
	Métal fritté « R »	**FA185R**	Métal fritté « R »	**1721-0195**
	MXS	**MXS185**	-	**-**
TRX 500 Fourtrax Foreman - Auto 01-04	Mâchoire de frein	**EBC-347**	Mâchoire de frein	**EBC-343**
	Mâchoire de frein rainurée	**EBC-347G**	Mâchoire de frein rainurée	**EBC-343G**
TRX 500 Fourtrax Foreman - Auto 05-18	TT Sport	**1721-1234**	Mâchoire de frein	**EBC-343**
	Métal fritté « R »	**1721-0549**	Mâchoire de frein rainurée	**EBC-343G**
TRX 500 Fourtrax Foreman AT 2/4 WD 12	TT Sport	**1722-0220**	Mâchoire de frein	**EBC-343**
	Métal fritté « R »	**FA84R**	Mâchoire de frein rainurée	**EBC-343G**
TRX 500 Fourtrax Foreman 4WD/ES 05-11	TT Sport	**1721-1234**	Mâchoire de frein	**EBC-343**
	Métal fritté « R »	**1721-0549**	Mâchoire de frein rainurée	**EBC-343G**
TRX 500 Fourtrax Foreman ES 2/4 WD 12	TT Sport	**1722-0220**	Mâchoire de frein	**EBC-343**
	Métal fritté « R »	**FA84R**	Mâchoire de frein rainurée	**EBC-343G**
TRX 500 Fourtrax Foreman 4x4 05-11	TT Sport	**1721-1234**	Mâchoire de frein	**EBC-343**
	Métal fritté « R »	**1721-0549**	Mâchoire de frein rainurée	**EBC-343G**
TRX 500 Fourtrax Foreman S 2/4 WD 12	TT Sport	**1722-0220**	Mâchoire de frein	**EBC-343**
	Métal fritté « R »	**FA84R**	Mâchoire de frein rainurée	**EBC-343G**
TRX 500 Fourtrax Foreman - direction assistée 05-11	TT Sport	**1721-1234**	Mâchoire de frein	**EBC-343**
	Métal fritté « R »	**1721-0549**	Mâchoire de frein rainurée	**EBC-343G**
TRX 500 Fourtrax Foreman 2/4 WD 12	TT Sport	**1722-0220**	Mâchoire de frein	**EBC-343**
	Métal fritté « R »	**FA84R**	Mâchoire de frein rainurée	**EBC-343G**
TRX 500 Fourtrax Foreman 05-06	TT Sport	**1721-1234**	Mâchoire de frein	**EBC-343**
	Métal fritté « R »	**1721-0549**	Mâchoire de frein rainurée	**EBC-343G**
TRX500 FE/FM Foreman ES/EPS 14-22	TT Sport	**1722-0220**	Mâchoire de frein	**EBC-351**
	Métal fritté « R »	**FA84R**	Mâchoire de frein rainurée	**EBC-351G**
TRX520 FM Foreman 20-22	Métal fritté « R »	**FA84R**	-	**-**
TRX 650 Rincon 03-05	Mâchoire de frein	**EBC-347**	TT Sport	**1720-0618**
	Mâchoire de frein rainurée	**EBC-347G**	Métal fritté « R »	**1721-0195**
TRX 680 Rubicon 4X4 Auto 06-18	TT Sport	**1721-1234**	TT Sport	**1720-0618**
	Métal fritté « R »	**1721-0549**	Métal fritté « R »	**1721-0195**
TRX 700 08-12	TT Sport	**1722-0262**[1]	TT Sport	**1721-1234**
	Métal fritté « R »	**FA185R**	Métal fritté « R »	**1721-0549**
	MXS	**MXS185**	-	**-**
HYOSUNG				
TE 450 Quad Rapier 06-09	TT Sport	**FA54X**[1]	TT Sport	**FA54X**[1]
	Métal fritté « R »	**FA54R**	Métal fritté « R »	**FA54R**
JCB - VÉHICULES UTILITAIRES				
Groundhog 800D (4x4) 08-09	Métal fritté « R »	**1721-2243**	Métal fritté « R »	**1721-2243**
Groundhog 1000D (4x4) 08-09	Métal fritté « R »	**1721-2243**	Métal fritté « R »	**1721-2243**
Groundhog 1000D (6x4) 08-09	Métal fritté « R »	**1721-2243**	Métal fritté « R »	**1721-2243**
Workmax 800D (4x4) 10-14	Métal fritté « R »	**1721-2243**	Métal fritté « R »	**1721-2243**
Workmax 1000D (4x4) 10-14	Métal fritté « R »	**1721-2243**	Métal fritté « R »	**1721-2243**
Workmax 1000D (6x4) 10-14	Métal fritté « R »	**1721-2243**	Métal fritté « R »	**1721-2243**
JOHN DEERE - SSV BIPLACE				
HPX Gator 04-05 (tous)	Métal fritté « R »	**1721-0466**	Métal fritté « R »	**1721-0466**
HPX 4x4 (Diesel) - Gator - (SN040001 - 90000/SN090001 -) 10-11	Métal fritté « R »	**1721-2243**	Métal fritté « R »	**1721-2243**
XUV 620 i (Essence) - Gator 10	Métal fritté « R »	**1721-2243**	Métal fritté « R »	**1721-2243**
XUV 625 i (Essence) - Gator 11 (gauche)	Métal fritté « R »	**1721-2244**	Métal fritté « R »	**1721-2243**
XUV 825 i (Essence) - Gator 11	Métal fritté « R »	**1721-2244**	Métal fritté « R »	**1721-2243**
XUV 850 D (Diesel) - Gator 10	Métal fritté « R »	**1721-2243**	Métal fritté « R »	**1721-2243**
XUV 855 D (Diesel) - Gator 11	Métal fritté « R »	**1721-2244**	Métal fritté « R »	**1721-2243**
KAWASAKI				
KFX 50 (KSF 50) 03-05	Mâchoire de frein	**EBC-614**	Mâchoire de frein	**EBC-604**
	Mâchoire de frein rainurée	**EBC-614G**	-	**-**
KXF 50 (KSF 50) 07-08	Mâchoire de frein	**EBC-338**	Organique	**1710-0078**
	-	**-**	Métal fritté « R »	**1721-0596**
KFX 80 (KSF 80) 03-06	Mâchoire de frein	**EBC-614**	Mâchoire de frein	**EBC-618**
	Mâchoire de frein rainurée	**EBC-614G**	-	**-**
KXF 90 (KSF 90) 07-23	Mâchoire de frein	**EBC-338**	Organique	**1710-0078**
	-	**-**	Métal fritté « R »	**1721-0596**

[1] Homologation ABE.

Les produits avec une référence GRIS GRAS sont nouveaux pour 2024.

EBC BRAKES ABE

PLAQUETTES ET MÂCHOIRES DE FREIN (SUITE)

Pour plus de détails, reportez-vous au tableau

MODÈLES	TYPE DE COMPOSÉ	RÉF. PLAQUETTE OU MÂCHOIRE AVANT	TYPE DE COMPOSÉ	RÉF. PLAQUETTE OU MÂCHOIRE ARRIÈRE
KAWASAKI (SUITE)				
KLF 110 Mojave 87-88	Mâchoire de frein	**EBC-603**	Mâchoire de frein	**EBC-602**
	Mâchoire de frein rainurée	**EBC-603G**	Mâchoire de frein rainurée	**1723-0299**
KLF 220 88-02	-	**-**	Mâchoire de frein	**EBC-706**
KLF 250 (Bayou 250) 03-11	-	**-**	Mâchoire de frein	**EBC-706**
KLT 250 Prairie 83-85	Mâchoire de frein	**EBC-603**	-	**-**
	Mâchoire de frein rainurée	**EBC-603G**	-	**-**
KSF 250 (KFX 250 Mojave) 87-04	-	**-**	TT Sport	**1722-0220**
	-	**-**	Métal fritté « R »	**FA84R**
KXF 250 Tecate 4 87-88	-	**-**	TT Sport	**1722-0597**[1]
	-	**-**	Métal fritté « R »	**FA83R**
	-	**-**	Double-H	**1721-0975**[1]
KXT 250 Tecate- modèle 3 roues 84	-	**-**	TT Sport	**1722-0597**[1]
	-	**-**	Métal fritté « R »	**FA83R**
	-	**-**	Double-H	**1721-0975**[1]
KXT 250 Tecate- modèle 3 roues 85-86	Organique	**1722-0204**[1]	Organique	**1722-0204**[1]
	TT Sport	**1722-0206**	TT Sport	**1722-0206**
	Métal fritté « R »	**FA67R**	Métal fritté « R »	**FA67R**
	Double-H	**-**	Double-H	**-**
KXT 250 Tecate- modèle 3 roues 87	Organique	**1722-0204**[1]	TT Sport	**1722-0220**
	TT Sport	**1722-0206**	Métal fritté « R »	**FA84R**
	Métal fritté « R »	**FA67R**	-	**-**
KEF 300 Lakota Sport 01-03	-	**-**	TT Sport	**1722-0220**
	-	**-**	Métal fritté « R »	**FA84R**
KLF 300 Bayou 88-04	Organique	**1722-0204**[1]	Mâchoire de frein	**EBC-706**
	TT Sport	**1722-0206**	-	**-**
	Métal fritté « R »	**FA67R**	-	**-**
KLF 300 Bayou 89-05 (gauche)	TT Sport	**1722-0258**[1]	Mâchoire de frein	**EBC-710**
	Métal fritté « R »	**FA165R**	-	**-**
	Double-H	**1721-2233**[1]	-	**-**
(droite)	TT Sport	**FA135X**[1]	-	**-**
	Métal fritté « R »	**FA135R**	-	**-**
KVF 300 Prairie (2x4/4x4) 99-02	TT Sport	**FA54X**[1]	Mâchoire de frein	**EBC-710**
	Métal fritté « R »	**FA54R**	-	**-**
KVF 300 Brute Force 2x4 12-23	Sport Carbon	**1722-0360**	Sport Carbon	**1722-0360**
KVF 360 A 03-13	TT Sport	**FA54X**[1]	-	**-**
	Métal fritté « R »	**FA54R**	-	**-**
KVF 360B 03-09	TT Sport	**FA54X**[1]	-	**-**
	Métal fritté « R »	**FA54R**	-	**-**
KLF 400 Bayou 93-99 (gauche)	TT Sport	**1722-0258**[1]	Mâchoire de frein	**EBC-710**
	Métal fritté « R »	**FA165R**	-	**-**
	Double-H	**1721-2233**[1]	-	**-**
(droite)	TT Sport	**FA135X**[1]	-	**-**
	Métal fritté « R »	**FA135R**	-	**-**
KSF 400 (KFX 400) 03-06	TT Sport	**1722-0220**	TT Sport	**1722-0246**
	Métal fritté « R »	**FA84R**	Métal fritté « R »	**FA137R**
KVF 400 Prairie 97-98	TT Sport	**FA54X**[1]	Mâchoire de frein	**EBC-710**
	Métal fritté « R »	**FA54R**	-	**-**
KVF 400 (Praire 4 x 4) 99-02	TT Sport	**FA54X**[1]	Mâchoire de frein	**EBC-710**
	Métal fritté « R »	**FA54R**	-	**-**
KVF 400 (Prairie 2 x 4) 99-01	TT Sport	**FA54X**[1]	Mâchoire de frein	**EBC-710**
	Métal fritté « R »	**FA54R**	-	**-**
KFX 450 R Quad (KSF 450) 08-12 (gauche)	TT Sport	**1722-0220**	TT Sport	**1722-0220**
	Métal fritté « R »	**FA84R**	Métal fritté « R »	**FA84R**
(droite)	TT Sport	**1721-1215**	-	**-**
	Métal fritté « R »	**FA344R**	-	**-**
KVF 650 Prairie 02-03 (gauche)	TT Sport	**1722-0220**	-	**-**
	Métal fritté « R »	**FA84R**	-	**-**
(droite)	TT Sport	**1721-1215**	-	**-**
	Métal fritté « R »	**FA344R**	-	**-**
KVF 650 Brute Force 4x4 05-11 (gauche)	TT Sport	**1722-0220**	-	**-**
	Métal fritté « R »	**FA84R**	-	**-**
(droite)	TT Sport	**1721-1215**	-	**-**
	Métal fritté « R »	**FA344R**	-	**-**
KVF 650 E1/E6F/E7F/E8F/E9F Brute Force 4x4 Hardwoods Green HD 05-09 (gauche)	TT Sport	**1722-0220**	-	**-**
	Métal fritté « R »	**FA84R**	-	**-**
(droite)	TT Sport	**1721-1215**	-	**-**
	Métal fritté « R »	**FA344R**	-	**-**
KVF 650 E8FA Brute Force 4x4 Hardwoods Green HD 08 (gauche)	TT Sport	**1722-0258**[1]	-	**-**
	Métal fritté « R »	**FA165R**	-	**-**
	Double-H	**1721-2233**[1]	-	**-**
(droite)	TT Sport	**FA135X**[1]	-	**-**
	Métal fritté « R »	**FA135R**	-	**-**

[1] Homologation ABE.

Suite de la section PLAQUETTES ET MÂCHOIRES DE FREIN page suivante.

Les produits avec une référence GRIS GRAS sont nouveaux pour 2024.

EBC BRAKES ABE

PLAQUETTES ET MÂCHOIRES DE FREIN (SUITE)

Pour plus de détails, reportez-vous au tableau

MODÈLES	TYPE DE COMPOSÉ	RÉF. PLAQUETTE OU MÂCHOIRE AVANT	TYPE DE COMPOSÉ	RÉF. PLAQUETTE OU MÂCHOIRE ARRIÈRE
KAWASAKI (SUITE)				
KVF 650 Brute Force 4x4i Hardwoods Green 07-08 (gauche)	TT Sport	**1722-0258**[1]	-	-
	Métal fritté « R »	**FA165R**	-	-
	Double-H	**1721-2233**[1]	-	-
(droite)	TT Sport	**FA135X**[1]	-	-
	Métal fritté « R »	**FA135R**	-	-
KSV 700 (KFX 700) V-Force 04-11 (gauche)	TT Sport	**1722-0220**	-	-
	Métal fritté « R »	**FA84R**	-	-
(droite)	TT Sport	**1721-1215**	-	-
	Métal fritté « R »	**FA344R**	-	-
KVF 700 4x4 (Prairie) (KVF 700) 04-08 (gauche)	TT Sport	**1722-0220**	-	-
	Métal fritté « R »	**FA84R**	-	-
(droite)	TT Sport	**1721-1215**	-	-
	Métal fritté « R »	**FA344R**	-	-
KVF 700 Team Green 05 (gauche)	TT Sport	**1722-0220**	-	-
	Métal fritté « R »	**FA84R**	-	-
(droite)	TT Sport	**1721-1215**	-	-
	Métal fritté « R »	**FA344R**	-	-
KVF 750 08-18 (gauche)	TT Sport	**1722-0258**[1]	-	-
	Métal fritté « R »	**FA165R**	-	-
	Double-H	**1721-2233**[1]	-	-
(droite)	TT Sport	**FA135X**[1]	-	-
	Métal fritté « R »	**FA135R**	-	-
KAWASAKI - SSV BIPLACE				
KAF 300 (Mule 500)	Mâchoire de frein	**EBC-628**	-	-
KAF 300 (Mule 550)	Mâchoire de frein	**EBC-628**	-	-
KAF 400 (Mule 610 4x4) 11-14	-	-	Mâchoire de frein	**EBC-719**
KAF 450 (Mule 1000)	Mâchoire de frein	**EBC-719**	-	-
KAF 540 (Mule 2010)	Mâchoire de frein	**EBC-719**	-	-
KAF 540 (Mule 2020)	Mâchoire de frein	**EBC-719**	-	-
KAF 540 (Mule 2030)	Mâchoire de frein	**EBC-719**	-	-
KAF 620 (Mule 2510)	Mâchoire de frein	**EBC-719**	-	-
KAF 620 (Mule 2520)	Mâchoire de frein	**EBC-719**	-	-
KAF 620 (Mule 2500)	Mâchoire de frein	**EBC-719**	-	-
KAF 620 (Mule 3010)	Mâchoire de frein	**EBC-719**	-	-
KAF 620 (Mule 3020)	Mâchoire de frein	**EBC-719**	-	-
KAF 620 (Mule 3000)	Mâchoire de frein	**EBC-719**	-	-
KAF 620 (Mule 3010 4x4)	Mâchoire de frein	**EBC-719**	-	-
KAF 620 (Mule 3010 Trans 4x4) 05-07	Mâchoire de frein	**EBC-719**	-	-
KAF 620 (Mule 4010 Trans 4x4) 09-14	Mâchoire de frein	**EBC-719**	-	-
KAF 620 (Mule 4010 Trans 4x4 Hardwoods Green) 09	Mâchoire de frein	**EBC-719**	-	-
KAF 620 (Mule 4000) 09	Mâchoire de frein	**EBC-719**	-	-
KAF 620 (Mule 4010 Trans 4x4) 09-12	Mâchoire de frein	**EBC-719**	-	-
KAF 620 (Mule 4010 Trans 4x4 Hardwoods Green) 09-12	Mâchoire de frein	**EBC-719**	-	-
KAF 820 Mule Pro FX / FXT 15-22 (tous) (droite)	TT Sport	**1722-0258**[1]	TT Sport	**1722-0784**
	Métal fritté « R »	**FA165R**	-	-
	Double-H	**1721-2233**[1]	-	-
(gauche)	TT Sport	**FA135X**[1]	TT Sport	**1722-0784**
	Métal fritté « R »	**FA135R**	-	-
KAF 950 (Mule 2510 Diesel)	Mâchoire de frein	**EBC-719**	-	-
KAF 950 (Mule 3010 Diesel)	Mâchoire de frein	**EBC-719**	-	-
KAF 950 (Mule 3010 Diesel) 4x4 08	Mâchoire de frein	**EBC-719**	-	-
KAF 950 (Mule 3010 Trans Diesel) 4x4 08	Mâchoire de frein	**EBC-719**	-	-
KAF 950 (Mule 4010 Diesel 4x4) 09-13	Mâchoire de frein	**EBC-719**	-	-
KAF 950 (Mule 4010 Trans 4x4 Diesel) 09-13	Mâchoire de frein	**EBC-719**	-	-
KAF 1000 (Mule Pro FXT / DXT / DX) 16-22 (tous) (droite)	TT Sport	**1722-0258**[1]	TT Sport	**1722-0784**
	Métal fritté « R »	**FA165R**	-	-
	Double-H	**1721-2233**[1]	-	-
(gauche)	TT Sport	**FA135X**[1]	TT Sport	**1722-0784**
	Métal fritté « R »	**FA135R**	-	-
KEEWAY				
Dragon 250 Quad 07-09	TT Sport	**1722-0597**[1]	TT Sport	**FA54X**[1]
	Métal fritté « R »	**FA83R**	Métal fritté « R »	**FA54R**
	Double-H	**1721-0975**[1]	-	-
GTX 300 Quad 10-11	-	-	TT Sport	**1720-0536**
KTM				
450 SX-F (Quad) 09	Métal fritté « R »	**1721-0809**	Métal fritté « R »	**1721-0810**
XC 450 (Quad) 08-10	Métal fritté « R »	**1721-0809**	Métal fritté « R »	**1721-0810**
505 SX-F (Quad) 09-12	Métal fritté « R »	**1721-0809**	Métal fritté « R »	**1721-0810**
XC 525 (Quad) 08-12	Métal fritté « R »	**1721-0809**	Métal fritté « R »	**1721-0810**

[1] Homologation ABE.

Les produits avec une référence GRIS GRAS sont nouveaux pour 2024.

EBC BRAKES ABE

PLAQUETTES ET MÂCHOIRES DE FREIN (SUITE)

Pour plus de détails, reportez-vous au tableau

MODÈLES	TYPE DE COMPOSÉ	RÉF. PLAQUETTE OU MÂCHOIRE AVANT	TYPE DE COMPOSÉ	RÉF. PLAQUETTE OU MÂCHOIRE ARRIÈRE
KYMCO				
MXer 50 (Quad) 00-07	Mâchoire de frein	**EBC-303**	Organique	**1710-0078**
	Mâchoire de frein rainurée	**EBC-303G**	Métal fritté « R »	**1721-0596**
MXU 50 05-13	Mâchoire de frein	**EBC-303**	Organique	**1710-0078**
	Mâchoire de frein rainurée	**EBC-303G**	Métal fritté « R »	**1721-0596**
KXR 90 Mongoose Quad 04-06	Mâchoire de frein	**EBC-338**	-	-
Maxxer 90 05-06	Mâchoire de frein	**EBC-346**	Organique	**1710-0078**
	Mâchoire de frein rainurée	**EBC-346G**	Métal fritté « R »	**1721-0596**
MXer 125/150 Quad 02-07	Mâchoire de frein	**EBC-303**	Organique	**1710-0078**
	Mâchoire de frein rainurée	**EBC-303G**	Métal fritté « R »	**1721-0596**
MXU 150 05-12	Mâchoire de frein	**EBC-303**	Organique	**1710-0078**
	Mâchoire de frein rainurée	**EBC-303G**	Métal fritté « R »	**1721-0596**
KXR 250 Mongoose Quad 04-07	Organique	**1720-0017**	-	-
	TT Sport	**1722-0360**	TT Sport	**1720-0530**
	Métal fritté « R »	**1721-0600**	-	-
Maxxer 250 12-13	Organique	**1720-0017**	Organique	**1720-0017**
	TT Sport	**1722-0360**	TT Sport	**1722-0360**
	Métal fritté « R »	**1721-0600**	Métal fritté « R »	**1721-0600**
MXU 250 04-13	Organique	**1720-0017**	-	-
	TT Sport	**1722-0360**	TT Sport	**1720-0530**
	Métal fritté « R »	**1721-0600**	-	-
MXU 250 R 12-13	Organique	**1720-0017**	Organique	**1720-0017**
	TT Sport	**1722-0360**	TT Sport	**1722-0360**
	Métal fritté « R »	**1721-0600**	Métal fritté « R »	**1721-0600**
Urban Quad 250 06	Organique	**1720-0017**	-	-
	TT Sport	**1722-0360**	TT Sport	**1720-0530**
	Métal fritté « R »	**1721-0600**	-	-
Maxxer 300 06-13	Organique	**1720-0017**	-	-
	TT Sport	**1722-0360**	-	-
	Métal fritté « R »	**1721-0600**	-	-
MXU 300 06-11	Organique	**1720-0017**	Organique	**1720-0017**
	TT Sport	**1722-0360**	TT Sport	**1722-0360**
	Métal fritté « R »	**1721-0600**	Métal fritté « R »	**1721-0600**
MXU 300 R 10-13	Organique	**1720-0017**	Organique	**1720-0017**
	TT Sport	**1722-0360**	TT Sport	**1722-0360**
	Métal fritté « R »	**1721-0600**	Métal fritté « R »	**1721-0600**
Maxxer 400 09-10	TT Sport	**1722-0606**	TT Sport	**1722-0606**
	Métal fritté « R »	**1721-0197**	Métal fritté « R »	**1721-0197**
MXU 400 (A40000) 08-11	TT Sport	**1722-0606**	TT Sport	**1722-0606**
	Métal fritté « R »	**1721-0197**	Métal fritté « R »	**1721-0197**
Maxxer 450 i (modèles sur et hors route) 10-15	TT Sport	**1722-0606**	TT Sport	**1722-0606**
	Métal fritté « R »	**1721-0197**	Métal fritté « R »	**1721-0197**
MXU 450 i IRS 11-12	TT Sport	**1722-0606**	TT Sport	**1722-0606**
	Métal fritté « R »	**1721-0197**	Métal fritté « R »	**1721-0197**
MXU 450 i 13-15	TT Sport	**1722-0606**	TT Sport	**1722-0606**
	Métal fritté « R »	**1721-0197**	Métal fritté « R »	**1721-0197**
MXU 500 (L70000 /modèle carburateur/4x4) 05-09	Organique	**1720-0017**	Organique	**1720-0017**
	TT Sport	**1722-0360**	TT Sport	**1722-0360**
	Métal fritté « R »	**1721-0600**	Métal fritté « R »	**1721-0600**
MXU 500 i DX 12-13	TT Sport	**1720-0252**	TT Sport	**1720-0253**
	Métal fritté « R »	**1721-2242**	Métal fritté « R »	**1721-2241**
Avec frein de stationnement	Organique	**1720-0017**	-	-
	TT Sport	**1722-0360**	-	-
	Métal fritté « R »	**1721-0600**	-	-
MXU 500 i IRS (4x4 - IRS) (LAA0CD/CM) 09-14	TT Sport	**1720-0252**	TT Sport	**1720-0253**
	Métal fritté « R »	**1721-2242**	Métal fritté « R »	**1721-2241**
Avec frein de stationnement	Organique	**1720-0017**	-	-
	TT Sport	**1722-0360**	-	-
	Métal fritté « R »	**1721-0600**	-	-
MXU 550 i 12-15	TT Sport	**1720-0252**	TT Sport	**1720-0253**
	Métal fritté « R »	**1721-2242**	Métal fritté « R »	**1721-2241**
Avec frein de stationnement	Organique	**1720-0017**	-	-
	TT Sport	**1722-0360**	-	-
	Métal fritté « R »	**1721-0600**	-	-
MXU 550 i (4x4 LoF) 13-15	TT Sport	**1720-0252**	TT Sport	**1720-0253**
	Métal fritté « R »	**1721-2242**	Métal fritté « R »	**1721-2241**
Avec frein de stationnement	Organique	**1720-0017**	-	-
	TT Sport	**1722-0360**	-	-
	Métal fritté « R »	**1721-0600**	-	-
MXU 700 i (4x4 LoF) 13-15	TT Sport	**1720-0252**	TT Sport	**1720-0253**
	Métal fritté « R »	**1721-2242**	Métal fritté « R »	**1721-2241**
Avec frein de stationnement	Organique	**1720-0017**	-	-
	TT Sport	**1722-0360**	-	-
	Métal fritté « R »	**1721-0600**	-	-

Suite de la section PLAQUETTES ET MÂCHOIRES DE FREIN page suivante.

Les produits avec une référence GRIS GRAS sont nouveaux pour 2024.

EBC BRAKES ABE

PLAQUETTES ET MÂCHOIRES DE FREIN (SUITE)

Pour plus de détails, reportez-vous au tableau

MODÈLES	TYPE DE COMPOSÉ	RÉF. PLAQUETTE OU MÂCHOIRE AVANT	TYPE DE COMPOSÉ	RÉF. PLAQUETTE OU MÂCHOIRE ARRIÈRE
KYMCO - SSV BIPLACE				
UXV 450i 15-16	Organique	**1720-0017**	Organique	**1720-0017**
	TT Sport	**1722-0360**	TT Sport	**1722-0360**
	Métal fritté « R »	**1721-0600**	Métal fritté « R »	**1721-0600**
UXV 500 (4x4/U10000) 08-09	Organique	**1720-0017**	Organique	**1720-0017**
	TT Sport	**1722-0360**	TT Sport	**1722-0360**
	Métal fritté « R »	**1721-0600**	Métal fritté « R »	**1721-0600**
UXV 500 i (4x4/U10100) 10-16	Organique	**1720-0017**	Organique	**1720-0017**
	TT Sport	**1722-0360**	TT Sport	**1722-0360**
	Métal fritté « R »	**1721-0600**	Métal fritté « R »	**1721-0600**
UXV 700 i (Turf) 14-18	TT Sport	**1720-0252**	TT Sport	**1720-0253**
	Métal fritté « R »	**1721-2242**	Métal fritté « R »	**1721-2241**
Avec frein de stationnement	Organique	**1720-0017**	-	**-**
	TT Sport	**1722-0360**	-	**-**
	Métal fritté « R »	**1721-0600**	-	**-**
LINHAI				
ATV 80 13	-	**-**	Organique	**1722-0204**[1]
	-	**-**	TT Sport	**1722-0206**
	-	**-**	Métal fritté « R »	**FA67R**
ATV 150 13	-	**-**	Organique	**1722-0204**[1]
	-	**-**	TT Sport	**1722-0206**
	-	**-**	Métal fritté « R »	**FA67R**
260cc/250R 2x4/4x4 07–09	TT Sport	**1722-0309**	TT Sport	**1722-0271**
	Métal fritté « R »	**1721-2236**	Métal fritté « R »	**FA270R**
Goon 260 ATV (2x4/4x4) 07-09	TT Sport	**1722-0309**	TT Sport	**1722-0309**
	Métal fritté « R »	**1721-2236**	Métal fritté « R »	**1721-2236**
Avec frein de stationnement	TT Sport	**1722-0271**	-	**-**
	Métal fritté « R »	**FA270R**	-	**-**
CUV Carry 300 (ATV) 07-09	TT Sport	**1722-0309**	TT Sport	**1722-0309**
	Métal fritté « R »	**1721-2236**	Métal fritté « R »	**1721-2236**
Muddy 300 4x4 (ATV) 07-09	TT Sport	**1722-0309**	TT Sport	**1722-0309**
	Métal fritté « R »	**1721-2236**	Métal fritté « R »	**1721-2236**
Avec frein de stationnement	TT Sport	**1722-0271**	-	**-**
	Métal fritté « R »	**FA270R**	-	**-**
ATV 310 (4 X 2) 13	TT Sport	**1722-0309**	TT Sport	**1722-0309**
	Métal fritté « R »	**1721-2236**	Métal fritté « R »	**1721-2236**
ATV 320 (4 X 4 / support) 13	TT Sport	**1722-0309**	TT Sport	**1722-0309**
	Métal fritté « R »	**1721-2236**	Métal fritté « R »	**1721-2236**
ATV 420 (4X2/LoF) 13	TT Sport	**1722-0309**	TT Sport	**1722-0309**
	Métal fritté « R »	**1721-2236**	Métal fritté « R »	**1721-2236**
ATV 420 (4X4/LoF) 13	TT Sport	**1722-0309**	TT Sport	**1722-0309**
	Métal fritté « R »	**1721-2236**	Métal fritté « R »	**1721-2236**
ATV 420 (4 X 4 / support LoF) 13	TT Sport	**1722-0309**	TT Sport	**1722-0309**
	Métal fritté « R »	**1721-2236**	Métal fritté « R »	**1721-2236**
CUV Jobber 4 x 4 13	TT Sport	**1720-0536**	TT Sport	**1722-0309**
	Métal fritté « R »	**-**	Métal fritté « R »	**1721-2236**
ATV 600 (4 X 4) 13	-	**-**	TT Sport	**1722-0309**
	-	**-**	Métal fritté « R »	**1721-2236**
MASAI				
K50 05-07	-	**-**	TT Sport	**1722-0268**
	-	**-**	Métal fritté « R »	**FA232R**
L50 05-07	-	**-**	TT Sport	**1722-0268**
	-	**-**	Métal fritté « R »	**FA232R**
L150 05-07	-	**-**	TT Sport	**1722-0597**[1]
	-	**-**	Métal fritté « R »	**FA83R**
	-	**-**	Double-H	**1721-0975**[1]
A300 Quad 05-07	TT Sport	**1722-0597**[1]	-	**-**
	Métal fritté « R »	**FA83R**	TT Sport	**1720-0530**
	Double-H	**1721-0975**[1]	-	**-**
A450 Quad 05-07	TT Sport	**1722-0597**[1]	-	**-**
	Métal fritté « R »	**FA83R**	TT Sport	**1720-0530**
	Double-H	**1721-0975**[1]	-	**-**
MASSEY-FERGUSON (QUADS)				
MF 250 (2WD/4WD) 04	TT Sport	**1722-0272**	TT Sport	**1722-0272**
	Métal fritté « R »	**FA271R**	Métal fritté « R »	**FA271R**
MF 300 (2WD/4WD) 04	TT Sport	**1722-0272**	TT Sport	**1722-0272**
	Métal fritté « R »	**FA271R**	Métal fritté « R »	**FA271R**
MF 400 (4WD) 04	TT Sport	**1722-0272**	TT Sport	**1722-0272**
	Métal fritté « R »	**FA271R**	Métal fritté « R »	**FA271R**
MF 400 (Auto 4WD) 04	TT Sport	**1722-0272**	TT Sport	**1722-0272**
	Métal fritté « R »	**FA271R**	Métal fritté « R »	**FA271R**
MF 400/4WD Auto (376cc) 05-09	TT Sport	**1722-0606**	TT Sport	**1722-0606**
	Métal fritté « R »	**1721-0197**	Métal fritté « R »	**1721-0197**
MF 500 (4WD) 04	TT Sport	**1722-0272**	TT Sport	**1722-0272**
	Métal fritté « R »	**FA271R**	Métal fritté « R »	**FA271R**

[1] Homologation ABE.

Les produits avec une référence GRIS GRAS sont nouveaux pour 2024.

EBC BRAKES ABE

PLAQUETTES ET MÂCHOIRES DE FREIN (SUITE)

Pour plus de détails, reportez-vous au tableau

MODÈLES	TYPE DE COMPOSÉ	RÉF. PLAQUETTE OU MÂCHOIRE AVANT	TYPE DE COMPOSÉ	RÉF. PLAQUETTE OU MÂCHOIRE ARRIÈRE
MASSEY-FERGUSON (QUADS) (SUITE)				
MF 500 (4WD) 04	TT Sport	**1722-0272**	TT Sport	**1722-0272**
	Métal fritté « R »	**FA271R**	Métal fritté « R »	**FA271R**
MF 500 (Auto TBX 4WD) 04	TT Sport	**1722-0272**	TT Sport	**1722-0272**
	Métal fritté « R »	**FA271R**	Métal fritté « R »	**FA271R**
MF 500/4WD Auto (493cc) 05-09	TT Sport	**1722-0606**	TT Sport	**1722-0606**
	Métal fritté « R »	**1721-0197**	Métal fritté « R »	**1721-0197**
MF 650 2 cyl/4WD Auto (633cc) 05-09	TT Sport	**1722-0606**	TT Sport	**1722-0606**
	Métal fritté « R »	**1721-0197**	Métal fritté « R »	**1721-0197**
MF 650/4WD Auto (641cc) 05-09	TT Sport	**1722-0606**	TT Sport	**1722-0606**
	Métal fritté « R »	**1721-0197**	Métal fritté « R »	**1721-0197**
MF 700 2 D/4WD Auto (686cc Diesel) 05-08	TT Sport	**1722-0606**	TT Sport	**1722-0606**
	Métal fritté « R »	**1721-0197**	Métal fritté « R »	**1721-0197**
NEW FORCE (QUADS)				
La plupart de modèles	TT Sport	**1722-0309**	-	**-**
	Métal fritté « R »	**1721-2236**	-	**-**
PGO BUGGY				
Bugrider 50 (Buggie) 06	TT Sport	**1722-0295**[1]	TT Sport	**FA54X**[1]
	Métal fritté « R »	**1721-0995**	Métal fritté « R »	**FA54R**
X Rider 50/90/110 04-05	-	**-**	TT Sport	**1722-0597**[1]
	-	**-**	Métal fritté « R »	**FA83R**
	-	**-**	Double-H	**1721-0975**[1]
XL-Rider 50 07-08	-	**-**	TT Sport	**1722-0597**[1]
	-	**-**	Métal fritté « R »	**FA83R**
	-	**-**	Double-H	**1721-0975**[1]
XL-Rider 07-08	-	**-**	TT Sport	**1722-0597**[1]
	-	**-**	Métal fritté « R »	**FA83R**
	-	**-**	Double-H	**1721-0975**[1]
Bugrider 150	TT Sport	**1722-0295**[1]	TT Sport	**FA54X**[1]
	Métal fritté « R »	**1721-0995**	Métal fritté « R »	**FA54R**
Bugxter BR150 A 05-07	TT Sport	**1722-0295**[1]	TT Sport	**FA54X**[1]
	Métal fritté « R »	**1721-0995**	Métal fritté « R »	**FA54R**
X Rider 150 04-05	Mâchoire de frein	**EBC-338**	TT Sport	**1722-0597**[1]
	-	**-**	Métal fritté « R »	**FA83R**
	-	**-**	Double-H	**1721-0975**[1]
BR-200 Bugrider 07-12	TT Sport	**1722-0295**[1]	TT Sport	**1722-0295**[1]
	Métal fritté « R »	**1721-0995**	Métal fritté « R »	**1721-0995**
250 Bugrider	TT Sport	**1722-0295**[1]	TT Sport	**1722-0295**[1]
	Métal fritté « R »	**1721-0995**	Métal fritté « R »	**1721-0995**
BR 250 Bugrider E 05-12	TT Sport	**1722-0295**[1]	TT Sport	**1722-0295**[1]
	Métal fritté « R »	**1721-0995**	Métal fritté « R »	**1721-0995**
Bugrider 250 SS (siège unique)	TT Sport	**1722-0295**[1]	TT Sport	**FA54X**[1]
	Métal fritté « R »	**1721-0995**	Métal fritté « R »	**FA54R**
Bugrider 250	TT Sport	**1722-0295**[1]	TT Sport	**FA54X**[1]
	Métal fritté « R »	**1721-0995**	Métal fritté « R »	**FA54R**
500 Bug 08-09	TT Sport	**1720-0538**	Organique	**1720-0017**
	Métal fritté « R »	**1721-2240**	TT Sport	**1722-0360**
	-	**-**	Métal fritté « R »	**1721-0600**
BR 500i Racer 07-09	TT Sport	**1720-0538**	Organique	**1720-0017**
	Métal fritté « R »	**1721-2240**	TT Sport	**1722-0360**
	-	**-**	Métal fritté « R »	**1721-0600**
BR 600i Racer 12	TT Sport	**1720-0538**	Organique	**1720-0017**
	Métal fritté « R »	**1721-2240**	TT Sport	**1722-0360**
	-	**-**	Métal fritté « R »	**1721-0600**
POLARIS				
50 Outlaw 08-18	Mâchoire de frein	**EBC-338**	Mâchoire de frein	**1723-0163**
	-	**-**	Mâchoire de frein rainurée	**1723-0131**
50 Predator (2 temps) 04-06	Mâchoire de frein	**EBC-338**	Mâchoire de frein	**1723-0163**
	Mâchoire de frein rainurée	**-**	Mâchoire de frein rainurée	**1723-0131**
Scrambler (3 roues) 85-86	Mâchoire de frein	**EBC-503**	Organique	**FA40**
	Mâchoire de frein rainurée	**EBC-503G**	-	**-**
50 Scrambler 01-03	Mâchoire de frein	**EBC-338**	Mâchoire de frein	**1723-0163**
	-	**-**	Mâchoire de frein rainurée	**1723-0131**
90 Outlaw 07-14	Mâchoire de frein	**EBC-338**	Mâchoire de frein	**1723-0163**
	-	**-**	Mâchoire de frein rainurée	**1723-0131**
90 Predator 03-06	Mâchoire de frein	**EBC-338**	Mâchoire de frein	**1723-0163**
	-	**-**	Mâchoire de frein rainurée	**1723-0131**
90 Scrambler X 01-03	Mâchoire de frein	**EBC-338**	Mâchoire de frein	**1723-0163**
	-	**-**	Mâchoire de frein rainurée	**1723-0131**
90 Sportsman 01-14	Mâchoire de frein	**EBC-338**	Mâchoire de frein	**1723-0163**
	-	**-**	Mâchoire de frein rainurée	**1723-0131**
200 Phoenix (modèle frein à tambour) 05	TT Sport	**1722-0254**	Mâchoire de frein	**EBC-306**
	Métal fritté « R »	**FA159R**	Mâchoire de frein rainurée	**EBC-306G**
200 Phoenix (modèle frein à tambour) 06-09	TT Sport	**1722-0597**[1]	Mâchoire de frein	**EBC-306**
	Métal fritté « R »	**FA83R**	Mâchoire de frein rainurée	**EBC-306G**
	Double-H	**1721-0975**[1]	-	**-**

[1] Homologation ABE.

Suite de la section PLAQUETTES ET MÂCHOIRES DE FREIN page suivante.

Les produits avec une référence GRIS GRAS sont nouveaux pour 2024.

EBC BRAKES ABE

PLAQUETTES ET MÂCHOIRES DE FREIN (SUITE)

Pour plus de détails, reportez-vous au tableau

MODÈLES	TYPE DE COMPOSÉ	RÉF. PLAQUETTE OU MÂCHOIRE AVANT	TYPE DE COMPOSÉ	RÉF. PLAQUETTE OU MÂCHOIRE ARRIÈRE
POLARIS (SUITE)				
200 Phoenix (modèle frein à tambour) 10-14	-	-	Mâchoire de frein	**EBC-306**
	-	-	Mâchoire de frein rainurée	**EBC-306G**
200 Phoenix modèle quadricycle (EA/EB/modèle disque arrière) 05	TT Sport	**1722-0254**	Organique	**1722-0204**[1]
	Métal fritté « R »	**FA159R**	TT Sport	**1722-0206**
	-	-	Métal fritté « R »	**FA67R**
200 Phoenix modèle quadricycle (modèles EC/ED/modèle disque arrière) 05-09	TT Sport	**1722-0597**[1]	Organique	**1722-0204**[1]
	Métal fritté « R »	**FA83R**	TT Sport	**1722-0206**
	Double-H	**1721-0975**[1]	Métal fritté « R »	**FA67R**
200 Phoenix modèle quadricycle (modèle disque arrière) 10	-	-	Organique	**1722-0204**[1]
	-	-	TT Sport	**1722-0206**
	-	-	Métal fritté « R »	**FA67R**
200 Sawtooth 06-07	TT Sport	**1722-0597**[1]	Mâchoire de frein	**EBC-306**
	Métal fritté « R »	**FA83R**	Mâchoire de frein rainurée	**EBC-306G**
	Double-H	**1721-0975**[1]	-	-
200 Sawtooth Quad (modèle disque arrière) 06/08	TT Sport	**1722-0597**[1]	Organique	**1722-0204**[1]
	Métal fritté « R »	**FA83R**	TT Sport	**1722-0206**
	Double-H	**1721-0975**[1]	Métal fritté « R »	**FA67R**
250 2x4/4x4 90-93	TT Sport	**1722-0254**	TT Sport	**1722-0268**
	Métal fritté « R »	**FA159R**	Métal fritté « R »	**FA232R**
250 CycloneX 87	Mâchoire de frein	**EBC-503**	Organique	**FA40**
	Mâchoire de frein rainurée	**EBC-503G**	-	-
250 Big Boss 4X6 89-90	TT Sport	**1722-0254**	TT Sport	**1722-0268**
	Métal fritté « R »	**FA159R**	Métal fritté « R »	**FA232R**
250 Big Boss 4X6 89-90 frein axe central	TT Sport	**1722-0254**	-	-
	Métal fritté « R »	**FA159R**	-	-
250 Big Boss 4X6 91-92	TT Sport	**1722-0254**	TT Sport	**1722-0268**
	Métal fritté « R »	**FA159R**	Métal fritté « R »	**FA232R**
250 Big Boss 4X6 91-92 frein axe central	TT Sport	**1722-0254**	-	-
	Métal fritté « R »	**FA159R**	-	-
250 Big Boss 6X6 91	TT Sport	**1722-0254**	TT Sport	**1722-0268**
	Métal fritté « R »	**FA159R**	Métal fritté « R »	**FA232R**
250 Big Boss 6X6 91 frein axe central	TT Sport	**1722-0254**	-	-
	Métal fritté « R »	**FA159R**	-	-
250 Big Boss 6X6 92-93	TT Sport	**1722-0254**	TT Sport	**1722-0268**
	Métal fritté « R »	**FA159R**	Métal fritté « R »	**FA232R**
250 Big Boss 6X6 92-93 frein axe central	TT Sport	**1722-0254**	-	-
	Métal fritté « R »	**FA159R**	-	-
250 Trail Blazer 90-98	TT Sport	**1722-0254**	TT Sport	**1722-0268**
	Métal fritté « R »	**FA159R**	Métal fritté « R »	**FA232R**
250 Trail Blazer 99-00	TT Sport	**1722-0254**	TT Sport	**1722-0271**
	Métal fritté « R »	**FA159R**	Métal fritté « R »	**FA270R**
250 Trail Blazer (Freedom) 01-04	TT Sport	**1722-0254**	TT Sport	**1722-0271**
	Métal fritté « R »	**FA159R**	Métal fritté « R »	**FA270R**
250 Trail Blazer 05-06	TT Sport	**1722-0254**	-	-
	Métal fritté « R »	**FA159R**	-	-
250 Trail Boss 2x4 85-87	Mâchoire de frein	**EBC-503**	Organique	**FA40**
	Mâchoire de frein rainurée	**EBC-503G**	-	-
250 Trail Boss 88-99	TT Sport	**1722-0254**	TT Sport	**1722-0268**
	Métal fritté « R »	**FA159R**	Métal fritté « R »	**FA232R**
250 Trail Boss 4x4 87	TT Sport	**FA54X**[1]	TT Sport	**1722-0268**
	Métal fritté « R »	**FA54R**	Métal fritté « R »	**FA232R**
250 Trail Boss 2x4/4x4 88-89	TT Sport	**1722-0254**	TT Sport	**1722-0268**
	Métal fritté « R »	**FA159R**	Métal fritté « R »	**FA232R**
250 Trail Boss 2X4/4X4 91-92	TT Sport	**1722-0254**	TT Sport	**1722-0268**
	Métal fritté « R »	**FA159R**	Métal fritté « R »	**FA232R**
250 Xplorer (4X4) 00	TT Sport	**1722-0254**	TT Sport	**1722-0271**
	Métal fritté « R »	**FA159R**	Métal fritté « R »	**FA270R**
300 2X4/4X4 94-95	TT Sport	**1722-0254**	TT Sport	**1722-0268**
	Métal fritté « R »	**FA159R**	Métal fritté « R »	**FA232R**
300 Big Boss 6X6 94	TT Sport	**1722-0254**	TT Sport	**1722-0268**
	Métal fritté « R »	**FA159R**	Métal fritté « R »	**FA232R**
300 Big Boss 6X6 94 frein axe central	TT Sport	**1722-0254**	-	-
	Métal fritté « R »	**FA159R**	-	-
300 Sportsman (4x4) 08-10	TT Sport	**1722-0254**	TT Sport	**1722-0254**
	Métal fritté « R »	**FA159R**	Métal fritté « R »	**FA159R**
300 Xplorer 4X4 96-00	TT Sport	**1722-0254**	TT Sport	**1722-0268**
	Métal fritté « R »	**FA159R**	-	-
300/400 Xpress L 96-97	TT Sport	**1722-0254**	TT Sport	**1722-0268**
	Métal fritté « R »	**FA159R**	-	-
300 Xpress 2X4 98-00	TT Sport	**1722-0254**	TT Sport	**1722-0268**
	Métal fritté « R »	**FA159R**	-	-
325 Magnum (4X4) (2X4) 00	TT Sport	**1722-0254**	TT Sport	**1722-0271**
	Métal fritté « R »	**FA159R**	Métal fritté « R »	**FA270R**
325 Magnum 2x4/4x4 Mose 01	TT Sport	**1722-0254**	TT Sport	**1722-0271**
	Métal fritté « R »	**FA159R**	Métal fritté « R »	**FA270R**

[1] Homologation ABE.

Les produits avec une référence **GRIS GRAS** sont nouveaux pour 2024.

EBC BRAKES ABE

PLAQUETTES ET MÂCHOIRES DE FREIN (SUITE)

Pour plus de détails, reportez-vous au tableau

MODÈLES	TYPE DE COMPOSÉ	RÉF. PLAQUETTE OU MÂCHOIRE AVANT	TYPE DE COMPOSÉ	RÉF. PLAQUETTE OU MÂCHOIRE ARRIÈRE
POLARIS (SUITE)				
325 Magnum (2X4) HDS 02	TT Sport	**1722-0254**	Métal fritté « R »	**FA314R**
	Métal fritté « R »	**FA159R**	-	**-**
325 Magnum 4X4 02	TT Sport	**1722-0254**	Métal fritté « R »	**FA314R**
	Métal fritté « R »	**FA159R**	-	**-**
325 Magnum 4X4 HDS 02	TT Sport	**1722-0254**	Métal fritté « R »	**FA314R**
	Métal fritté « R »	**FA159R**	-	**-**
325 Sportsman Ace 14-18	TT Sport	**1722-0776**	Métal fritté « R »	**FA354R**
325 Sportsman Ace EFI 15-18	TT Sport	**1722-0776**	Métal fritté « R »	**FA354R**
325 Sportsman Ace Euro 15-18	TT Sport	**1722-0776**	Métal fritté « R »	**FA354R**
325 Sportsman Ace HD 15-18	TT Sport	**1722-0776**	Métal fritté « R »	**FA354R**
325 Trail Boss 00-02	TT Sport	**1722-0254**	TT Sport	**1722-0271**
	Métal fritté « R »	**FA159R**	Métal fritté « R »	**FA270R**
325 Xpedition 00	TT Sport	**1722-0254**	TT Sport	**1722-0271**
	Métal fritté « R »	**FA159R**	Métal fritté « R »	**FA270R**
325 Xpedition 02	TT Sport	**1722-0254**	Métal fritté « R »	**FA314R**
	Métal fritté « R »	**FA159R**	-	**-**
330 ATP (4x4) 04-05	TT Sport	**1722-0254**	TT Sport	**1722-0254**
	Métal fritté « R »	**FA159R**	Métal fritté « R »	**FA159R**
330 Magnum (2x4/HDS) 03-06	TT Sport	**1722-0254**	Métal fritté « R »	**FA314R**
	Métal fritté « R »	**FA159R**	-	**-**
330 Magnum (4x4/HDS) 03-04	TT Sport	**1722-0254**	Métal fritté « R »	**FA314R**
	Métal fritté « R »	**FA159R**	-	**-**
330 Trail Boss 03-04	TT Sport	**1722-0254**	TT Sport	**1722-0271**
	Métal fritté « R »	**FA159R**	Métal fritté « R »	**FA270R**
330 Trail Boss 05-13	TT Sport	**1722-0254**	Métal fritté « R »	**FA314R**
	Métal fritté « R »	**FA159R**	-	**-**
330 Trail Blazer 08-13	TT Sport	**1722-0254**	Métal fritté « R »	**FA314R**
	Métal fritté « R »	**FA159R**	-	**-**
335 Sportsman 4x4 99-00	TT Sport	**1722-0254**	TT Sport	**1722-0271**
	Métal fritté « R »	**FA159R**	Métal fritté « R »	**FA270R**
335 Sportsman/Worker 4x4 99-00	TT Sport	**1722-0254**	TT Sport	**1722-0271**
	Métal fritté « R »	**FA159R**	Métal fritté « R »	**FA270R**
350 L 2X4 90	TT Sport	**1722-0254**	TT Sport	**1722-0268**
	Métal fritté « R »	**FA159R**	Métal fritté « R »	**FA232R**
350 L 4x4 90-93	TT Sport	**1722-0254**	TT Sport	**1722-0268**
	Métal fritté « R »	**FA159R**	Métal fritté « R »	**FA232R**
350 Big Boss L 93	TT Sport	**1722-0254**	TT Sport	**1722-0268**
	Métal fritté « R »	**FA159R**	Métal fritté « R »	**FA232R**
350 Sportsman 4X4 93	TT Sport	**1722-0254**	TT Sport	**1722-0268**
	Métal fritté « R »	**FA159R**	Métal fritté « R »	**FA232R**
350 Trail Boss L 2X4 91-93	TT Sport	**1722-0254**	TT Sport	**1722-0268**
	Métal fritté « R »	**FA159R**	Métal fritté « R »	**FA232R**
350 Trail Boss L 4X4 91	TT Sport	**1722-0254**	TT Sport	**1722-0268**
	Métal fritté « R »	**FA159R**	Métal fritté « R »	**FA232R**
400 L 2X4 94-95	TT Sport	**1722-0254**	TT Sport	**1722-0268**
	Métal fritté « R »	**FA159R**	Métal fritté « R »	**FA232R**
400 L 4X4 94	TT Sport	**1722-0254**	TT Sport	**1722-0268**
	Métal fritté « R »	**FA159R**	Métal fritté « R »	**FA232R**
400 Big Boss L 6X6 94-97	TT Sport	**1722-0254**	TT Sport	**1722-0268**
	Métal fritté « R »	**FA159R**	Métal fritté « R »	**FA232R**
400 Hawkeye H.O. (2x4) 13-14	TT Sport	**1722-0254**	TT Sport	**1720-0534**
	Métal fritté « R »	**FA159R**	Métal fritté « R »	**1722-0365**
400 Scrambler L 4X4 95-97	TT Sport	**1722-0254**	TT Sport	**1722-0268**
	Métal fritté « R »	**FA159R**	Métal fritté « R »	**FA232R**
400 Scrambler (2X4/4X4) 00	TT Sport	**1722-0254**	TT Sport	**1722-0271**
	Métal fritté « R »	**FA159R**	Métal fritté « R »	**FA270R**
400 Scrambler 4X4 98-02	TT Sport	**1722-0254**	TT Sport	**1722-0271**
	Métal fritté « R »	**FA159R**	Métal fritté « R »	**FA270R**
400 Scrambler 2X4 02	TT Sport	**1722-0254**	TT Sport	**1722-0271**
	Métal fritté « R »	**FA159R**	Métal fritté « R »	**FA270R**
400 Sport L 94-98	TT Sport	**1722-0254**	TT Sport	**1722-0268**
	Métal fritté « R »	**FA159R**	Métal fritté « R »	**FA232R**
400 Sport 99-00	TT Sport	**1722-0254**	TT Sport	**1722-0271**
	Métal fritté « R »	**FA159R**	Métal fritté « R »	**FA270R**
400 Sportsman L 4X4 94-97	TT Sport	**1722-0254**	TT Sport	**1722-0268**
	Métal fritté « R »	**FA159R**	Métal fritté « R »	**FA232R**
400 Sportsman 01-02	TT Sport	**1722-0254**	TT Sport	**1722-0271**
	Métal fritté « R »	**FA159R**	Métal fritté « R »	**FA270R**
400 Sportsman 03-05	TT Sport	**1722-0254**	Métal fritté « R »	**FA314R**
	Métal fritté « R »	**FA159R**	-	**-**
400 Sportsman HO 4x4 08-10	TT Sport	**1722-0254**	TT Sport	**1722-0254**
	Métal fritté « R »	**FA159R**	Métal fritté « R »	**FA159R**
400 Sportsman HO 4x4 11-14	TT Sport	**1722-0254**	TT Sport	**1720-0534**
	Métal fritté « R »	**FA159R**	Métal fritté « R »	**1722-0365**

Suite de la section PLAQUETTES ET MÂCHOIRES DE FREIN page suivante.

Les produits avec une référence GRIS GRAS sont nouveaux pour 2024.

ÉCHAPPEMENT
LAMES À NEIGE ET ACCESSOIRES
TREUILS ET FIXATIONS
AUDIO
ACCESSOIRES GÉNÉRAUX ET CADENAS/ ANTIVOLS
PORTE-BAGAGES ET ACCESSOIRES
COFFRES, BAGAGES ET RANGEMENT
PIÈCES PLASTIQUES ET DE CARÉNAGE
PARE-CHOCS ET PROTECTIONS
GUIDONS ET COMMANDES
ROUES ET ACCESSOIRES
FREINS
COURROIES, CHAÎNES, PIGNONS ET COURONNES
TRANSMISSION
SUSPENSION
MOTEUR ET REFROIDISSEMENT
ADMISSION
ÉLECTRICITÉ
ÉCLAIRAGE
OUTILLAGE ET PROMOTION
INDEX

EBC BRAKES ABE

PLAQUETTES ET MÂCHOIRES DE FREIN (SUITE)

Pour plus de détails, reportez-vous au tableau

MODÈLES	TYPE DE COMPOSÉ	RÉF. PLAQUETTE OU MÂCHOIRE AVANT	TYPE DE COMPOSÉ	RÉF. PLAQUETTE OU MÂCHOIRE ARRIÈRE
POLARIS (SUITE)				
400 Trail Blazer 03	TT Sport	**1722-0254**	TT Sport	**1722-0271**
	Métal fritté « R »	**FA159R**	Métal fritté « R »	**FA270R**
400 Xplorer L 4X4 95-98	TT Sport	**1722-0254**	TT Sport	**1722-0268**
	Métal fritté « R »	**FA159R**	Métal fritté « R »	**FA232R**
400 Xplorer L 4X4 99-00	TT Sport	**1722-0254**	TT Sport	**1722-0271**
	Métal fritté « R »	**FA159R**	Métal fritté « R »	**FA270R**
400 Xplorer 4x4 01-02	TT Sport	**1722-0254**	TT Sport	**1722-0271**
	Métal fritté « R »	**FA159R**	Métal fritté « R »	**FA270R**
400 Xplorer 01-02	TT Sport	**1722-0254**	TT Sport	**1722-0271**
	Métal fritté « R »	**FA159R**	Métal fritté « R »	**FA270R**
425 Magnum 2X4 95-98	TT Sport	**1722-0254**	TT Sport	**1722-0268**
	Métal fritté « R »	**FA159R**	Métal fritté « R »	**FA232R**
425 Magnum 4X4 95-98	TT Sport	**1722-0254**	TT Sport	**1722-0268**
	Métal fritté « R »	**FA159R**	Métal fritté « R »	**FA232R**
425 Magnum 6X6 96	TT Sport	**1722-0254**	TT Sport	**1722-0268**
	Métal fritté « R »	**FA159R**	Métal fritté « R »	**FA232R**
425 Magnum 6X6 96 frein axe central	TT Sport	**1722-0254**	-	**-**
	Métal fritté « R »	**FA159R**	-	**-**
425 Magnum 6X6 97	TT Sport	**1722-0254**	TT Sport	**1722-0268**
	Métal fritté « R »	**FA159R**	Métal fritté « R »	**FA232R**
425 Magnum 6X6 97 frein axe central	TT Sport	**1722-0254**	-	**-**
	Métal fritté « R »	**FA159R**	-	**-**
425 Xpedition (4X4) 00	TT Sport	**1722-0254**	TT Sport	**1722-0271**
	Métal fritté « R »	**FA159R**	Métal fritté « R »	**FA270R**
450 S Outlaw 08	TT Sport	**1720-0533**	TT Sport	**1722-0254**
	Métal fritté « R »	**1721-0804**	Métal fritté « R »	**FA159R**
450 Outlaw MXR 09-10	TT Sport	**1720-0533**	TT Sport	**1722-0254**
	Métal fritté « R »	**1721-0804**	Métal fritté « R »	**FA159R**
450 Sportsman 06-07	TT Sport	**1722-0254**	Métal fritté « R »	**FA314R**
	Métal fritté « R »	**FA159R**	-	**-**
450 Sportsman HO 17-19	TT Sport	**1722-0254**	TT Sport	**1720-0534**
	Métal fritté « R »	**FA159R**	Métal fritté « R »	**1722-0365**
450 Sportsman HO 20-21	TT Sport	**1720-0534**	TT Sport	**1720-0534**
	Métal fritté « R »	**1722-0365**	Métal fritté « R »	**1722-0365**
455cc Diesel 4X4 EBS 99-00	TT Sport	**1722-0254**	TT Sport	**1722-0271**
	Métal fritté « R »	**FA159R**	Métal fritté « R »	**FA270R**
455cc Diesel 01	TT Sport	**1722-0254**	TT Sport	**1722-0271**
	Métal fritté « R »	**FA159R**	Métal fritté « R »	**FA270R**
500 ATP H.O. (4x4) 04-05	TT Sport	**1722-0254**	TT Sport	**1722-0254**
	Métal fritté « R »	**FA159R**	Métal fritté « R »	**FA159R**
500 ATV Pro 4x4 PPS 02	TT Sport	**1722-0254**	Métal fritté « R »	**FA314R**
	Métal fritté « R »	**FA159R**	-	**-**
500 Big Boss 6X6 98-99	TT Sport	**1722-0254**	TT Sport	**1722-0268**
	Métal fritté « R »	**FA159R**	Métal fritté « R »	**FA232R**
500 Big Boss 6X6 98-99 frein axe central	TT Sport	**1722-0254**	TT Sport	**1722-0268**
	Métal fritté « R »	**FA159R**	Métal fritté « R »	**FA232R**
500 Magnum (4X4) 99-00	TT Sport	**1722-0254**	TT Sport	**1722-0271**
	Métal fritté « R »	**FA159R**	Métal fritté « R »	**FA270R**
500 Magnum 01	TT Sport	**1722-0254**	TT Sport	**1722-0271**
	Métal fritté « R »	**FA159R**	Métal fritté « R »	**FA270R**
500 Magnum (2X4/4X4 HDS) 02	TT Sport	**1722-0254**	Métal fritté « R »	**FA314R**
	Métal fritté « R »	**FA159R**	-	**-**
500 Magnum 4x4 HDS 02-03	TT Sport	**1722-0254**	Métal fritté « R »	**FA314R**
	Métal fritté « R »	**FA159R**	-	**-**
500 Outlaw 06-07	TT Sport	**1722-0254**	TT Sport	**1722-0254**
	Métal fritté « R »	**FA159R**	Métal fritté « R »	**FA159R**
500 Predator/TLD 03-07	TT Sport	**1722-0254**	TT Sport	**1722-0254**
	Métal fritté « R »	**FA159R**	Métal fritté « R »	**FA159R**
500 Scrambler 2x4 01-02	TT Sport	**1722-0254**	TT Sport	**1722-0271**
	Métal fritté « R »	**FA159R**	Métal fritté « R »	**FA270R**
500 Scrambler 2x4 07-08	TT Sport	**1722-0254**	Métal fritté « R »	**FA314R**
	Métal fritté « R »	**FA159R**	-	**-**
500 Scrambler 4X4 97	TT Sport	**1722-0254**	TT Sport	**1722-0268**
	Métal fritté « R »	**FA159R**	Métal fritté « R »	**FA232R**
500 Scrambler 4X4 98-04	TT Sport	**1722-0254**	TT Sport	**1722-0271**
	Métal fritté « R »	**FA159R**	Métal fritté « R »	**FA270R**
500 Scrambler 4X4 05-12	TT Sport	**1722-0254**	Métal fritté « R »	**FA314R**
	Métal fritté « R »	**FA159R**	-	**-**
500 Sportsman 4X4 96-97	TT Sport	**1722-0254**	TT Sport	**1722-0268**
	Métal fritté « R »	**FA159R**	Métal fritté « R »	**FA232R**
500 Sportsman/Worker 4X4 EBS /500 RSE 98-02	TT Sport	**1722-0254**	TT Sport	**1722-0271**
	Métal fritté « R »	**FA159R**	Métal fritté « R »	**FA270R**
500 Sportsman HO/EFI 03-08	TT Sport	**1722-0254**	Métal fritté « R »	**FA314R**
	Métal fritté « R »	**FA159R**	-	**-**

Les produits avec une référence **GRIS GRAS** sont nouveaux pour 2024.

EBC BRAKES ABE

PLAQUETTES ET MÂCHOIRES DE FREIN (SUITE)

Pour plus de détails, reportez-vous au tableau

MODÈLES	TYPE DE COMPOSÉ	RÉF. PLAQUETTE OU MÂCHOIRE AVANT	TYPE DE COMPOSÉ	RÉF. PLAQUETTE OU MÂCHOIRE ARRIÈRE
POLARIS (SUITE)				
500 Sportsman HO 08 (construction jusqu'au 15 décembre 2008)	TT Sport	**1722-0254**	Métal fritté « R »	**FA314R**
	Métal fritté « R »	**FA159R**	-	**-**
500 Sportsman HO 09-12 (construction à partir du 16 décembre 2008)	TT Sport	**1722-0254**	TT Sport	**1720-0534**
	Métal fritté « R »	**FA159R**	Métal fritté « R »	**1722-0365**
500 Sportsman X 2 06-08	TT Sport	**1722-0254**	Métal fritté « R »	**FA314R**
	Métal fritté « R »	**FA159R**	-	**-**
500 Sportsman 6X6 00-08	TT Sport	**1722-0254**	Métal fritté « R »	**FA314R**
	Métal fritté « R »	**FA159R**	-	**-**
500 Sportsman X 2 EFI 07-09	TT Sport	**1722-0254**	TT Sport	**1722-0254**
	Métal fritté « R »	**FA159R**	Métal fritté « R »	**FA159R**
500 Sportsman Forest 12	TT Sport	**1722-0254**	Métal fritté « R »	**FA314R**
	Métal fritté « R »	**FA159R**	-	**-**
500 Sportsman Touring H.O. 08-12	TT Sport	**1722-0254**	TT Sport	**1722-0254**
	Métal fritté « R »	**FA159R**	Métal fritté « R »	**FA159R**
500 Sportsman EFI Quad H.O. 08-13	TT Sport	**1722-0254**	Métal fritté « R »	**FA314R**
	Métal fritté « R »	**FA159R**	-	**-**
500 XP Sportsman 09	TT Sport	**1722-0254**	TT Sport	**1722-0254**
	Métal fritté « R »	**FA159R**	Métal fritté « R »	**FA159R**
500 Xplorer 4X4 97	TT Sport	**1722-0254**	TT Sport	**1722-0268**
	Métal fritté « R »	**FA159R**	Métal fritté « R »	**FA232R**
525 S Outlaw 08-10	TT Sport	**1720-0533**	TT Sport	**1722-0254**
	Métal fritté « R »	**1721-0804**	Métal fritté « R »	**FA159R**
525 Outlaw IRS 08-11	TT Sport	**1720-0533**	TT Sport	**1722-0254**
	Métal fritté « R »	**1721-0804**	Métal fritté « R »	**FA159R**
550 Sportsman X 2 10	TT Sport	**1720-0534**	TT Sport	**1720-0534**
	Métal fritté « R »	**1722-0365**	Métal fritté « R »	**1722-0365**
550 Sportsman 11-13	TT Sport	**1720-0534**	TT Sport	**1720-0534**
	Métal fritté « R »	**1722-0365**	Métal fritté « R »	**1722-0365**
550 Sportsman EPS 10-14	TT Sport	**1720-0534**	TT Sport	**1720-0534**
	Métal fritté « R »	**1722-0365**	Métal fritté « R »	**1722-0365**
550 Sportsman Forest 10-12	TT Sport	**1720-0534**	TT Sport	**1720-0534**
	Métal fritté « R »	**1722-0365**	Métal fritté « R »	**1722-0365**
550 XP Sportsman EPS 09-11	TT Sport	**1720-0534**	TT Sport	**1720-0534**
	Métal fritté « R »	**1722-0365**	Métal fritté « R »	**1722-0365**
550 Sportsman X 2 10-14	TT Sport	**1720-0534**	TT Sport	**1720-0534**
	Métal fritté « R »	**1722-0365**	Métal fritté « R »	**1722-0365**
550 Sportsman Touring EPS 10-12	TT Sport	**1720-0534**	TT Sport	**1720-0534**
	Métal fritté « R »	**1722-0365**	Métal fritté « R »	**1722-0365**
570 Forest Tractor EFI/EPS 15	TT Sport	**1722-0254**	TT Sport	**1720-0534**
	Métal fritté « R »	**FA159R**	Métal fritté « R »	**1722-0365**
570 Sportsman EFI (Inc EPS) 11-13	TT Sport	**1722-0254**	TT Sport	**1720-0534**
	Métal fritté « R »	**FA159R**	Métal fritté « R »	**1722-0365**
570 Sportsman Touring EFI 14-21	TT Sport	**1722-0254**	TT Sport	**1720-0534**
	Métal fritté « R »	**FA159R**	Métal fritté « R »	**1722-0365**
570 Sportsman Ace 15-18	TT Sport	**1722-0776**	Métal fritté « R »	**FA354R**
570 Sportsman Ace Euro 15-18	TT Sport	**1722-0776**	Métal fritté « R »	**FA354R**
600 Sportsman 4x4 03-05	TT Sport	**1722-0254**	Métal fritté « R »	**FA314R**
	Métal fritté « R »	**FA159R**	-	**-**
700 Sportsman (4x4)/EFI 02-06	TT Sport	**1722-0254**	Métal fritté « R »	**FA314R**
	Métal fritté « R »	**FA159R**	-	**-**
700 Sportsman MV 05-06	TT Sport	**1722-0254**	Métal fritté « R »	**FA314R**
	Métal fritté « R »	**FA159R**	-	**-**
700 Sportsman EFI 07	TT Sport	**1722-0254**	Métal fritté « R »	**FA314R**
	Métal fritté « R »	**FA159R**	-	**-**
700 Sportsman X 2 08	TT Sport	**1722-0254**	TT Sport	**1722-0254**
	Métal fritté « R »	**FA159R**	Métal fritté « R »	**FA159R**
800 Sportsman EFI 05-06	TT Sport	**1722-0254**	Métal fritté « R »	**FA314R**
	Métal fritté « R »	**FA159R**	-	**-**
800 Sportsman EFI 08 (construction jusqu'au 15 décembre 2008)	TT Sport	**1722-0254**	Métal fritté « R »	**FA314R**
	Métal fritté « R »	**FA159R**	-	**-**
800 Sportsman EFI 09 (construction à partir du 16 décembre 2008)	TT Sport	**1722-0254**	Métal fritté « R »	**FA314R**
	Métal fritté « R »	**FA159R**	-	**-**
800 Sportsman EFI 10-13	TT Sport	**1722-0254**	TT Sport	**1720-0534**
	Métal fritté « R »	**FA159R**	Métal fritté « R »	**1722-0365**
800 Sportsman X 2 EFI 07-09	TT Sport	**1722-0254**	TT Sport	**1722-0254**
	Métal fritté « R »	**FA159R**	Métal fritté « R »	**FA159R**
800 Sportsman EFI Intl/HO 07-11	TT Sport	**1722-0254**	Métal fritté « R »	**FA314R**
	Métal fritté « R »	**FA159R**	-	**-**
800 Sportsman 12-14	TT Sport	**1720-0534**	TT Sport	**1720-0534**
	Métal fritté « R »	**1722-0365**	Métal fritté « R »	**1722-0365**
800 Sportsman Touring/EFI 08-09	TT Sport	**1722-0254**	TT Sport	**1722-0254**
	Métal fritté « R »	**FA159R**	Métal fritté « R »	**FA159R**
800 Sportsman "Big Boss" / EFI 6x6 / EFI 09-12	TT Sport	**1722-0254**	Métal fritté « R »	**FA314R**
	Métal fritté « R »	**FA159R**	-	**-**

Suite de la section PLAQUETTES ET MÂCHOIRES DE FREIN page suivante.

Les produits avec une référence GRIS GRAS sont nouveaux pour 2024.

EBC BRAKES ABE

PLAQUETTES ET MÂCHOIRES DE FREIN (SUITE)

Pour plus de détails, reportez-vous au tableau

MODÈLES	TYPE DE COMPOSÉ	RÉF. PLAQUETTE OU MÂCHOIRE AVANT	TYPE DE COMPOSÉ	RÉF. PLAQUETTE OU MÂCHOIRE ARRIÈRE
POLARIS (SUITE)				
850 Sportsman Touring EPS 10-13	TT Sport	**1720-0534**	TT Sport	**1720-0534**
	Métal fritté « R »	**1722-0365**	Métal fritté « R »	**1722-0365**
850 Sportsman Touring H.O. EPS 13-14	TT Sport	**1720-0534**	TT Sport	**1720-0534**
	Métal fritté « R »	**1722-0365**	Métal fritté « R »	**1722-0365**
850 Sportsman Forest 12	TT Sport	**1720-0534**	TT Sport	**1720-0534**
	Métal fritté « R »	**1722-0365**	Métal fritté « R »	**1722-0365**
850 Forest 15	TT Sport	**1720-0534**	TT Sport	**1720-0534**
	Métal fritté « R »	**1722-0365**	Métal fritté « R »	**1722-0365**
850 Scrambler 15-18	TT Sport	**1720-0534**	TT Sport	**1720-0534**
	Métal fritté « R »	**1722-0365**	Métal fritté « R »	**1722-0365**
850 XP Sportsman 09-13	TT Sport	**1720-0534**	TT Sport	**1720-0534**
	Métal fritté « R »	**1722-0365**	Métal fritté « R »	**1722-0365**
850 XP EPS Sportsman 09-13	TT Sport	**1720-0534**	TT Sport	**1720-0534**
	Métal fritté « R »	**1722-0365**	Métal fritté « R »	**1722-0365**
1000 Forest 15	TT Sport	**1720-0534**	TT Sport	**1720-0534**
	Métal fritté « R »	**1722-0365**	Métal fritté « R »	**1722-0365**
1000 Scrambler 15-21	TT Sport	**1720-0534**	TT Sport	**1720-0534**
	Métal fritté « R »	**1722-0365**	Métal fritté « R »	**1722-0365**
1000 XP Scrambler 14-21	TT Sport	**1720-0534**	TT Sport	**1720-0534**
	Métal fritté « R »	**1722-0365**	Métal fritté « R »	**1722-0365**
1000 Sportsman MD/XP 15-22	TT Sport	**1720-0534**	TT Sport	**1720-0534**
	Métal fritté « R »	**1722-0365**	Métal fritté « R »	**1722-0365**
POLARIS (SSV BIPLACE)				
Ranger avec plaquette de frein à main (divers) 05-16	-	**-**	TT Sport	**1720-0563**
RZR 170 Ranger 09-14	Métal fritté « R »	**1721-1505**	Métal fritté « R »	**1721-1504**
PPS/PTV 4x4/Series 10	TT Sport	**1722-0254**	Métal fritté « R »	**FA314R**
	Métal fritté « R »	**FA159R**	-	**-**
PPS/PTV 6x6/Series 10	TT Sport	**1722-0254**	Métal fritté « R »	**FA313R**
	Métal fritté « R »	**FA159R**	-	**-**
PPS/UTV 2x4 Series 10	Métal fritté « R »	**FA354R**	Métal fritté « R »	**FA354R**
PPS/UTV 4x6 Series 10	Métal fritté « R »	**FA354R**	Métal fritté « R »	**FA354R**
1500 PPS/UTV 2x4 Series 11	Métal fritté « R »	**FA354R**	Métal fritté « R »	**FA313R**
PPS LUH 6x6 02	TT Sport	**1722-0254**	Métal fritté « R »	**FA354R**
	Métal fritté « R »	**FA159R**	-	**-**
PPS/Series 11 2x4/4x4/6x6	Métal fritté « R »	**FA354R**	Métal fritté « R »	**FA354R**
Ranger Series 10	Métal fritté « R »	**FA354R**	Métal fritté « R »	**FA354R**
Ranger 2x4/4x4 04-05	Métal fritté « R »	**FA354R**	Métal fritté « R »	**FA354R**
Ranger Series 11	Métal fritté « R »	**FA354R**	Métal fritté « R »	**FA354R**
Ranger 6x6 04-05	Métal fritté « R »	**FA354R**	Métal fritté « R »	**FA354R**
Ranger TM 04-06	Métal fritté « R »	**FA354R**	Métal fritté « R »	**FA354R**
Ranger XP 05	Métal fritté « R »	**FA354R**	Métal fritté « R »	**FA354R**
500 Ranger Series 10 6x6	Métal fritté « R »	**FA354R**	Métal fritté « R »	**FA354R**
Ranger/Ranger 6X6 99 (remarque : frein central N/A)	TT Sport	**1722-0254**	Métal fritté « R »	**FA354R**
	Métal fritté « R »	**FA159R**	-	**-**
400 Ranger 10-14	TT Sport	**1720-0532**	Métal fritté « R »	**FA354R**
	Métal fritté « R »	**1721-0801**	-	**-**
500 Ranger (2x4/4x4) 06-07	Métal fritté « R »	**FA354R**	Métal fritté « R »	**FA354R**
500 Ranger (4x4 EFI) 06-07	Métal fritté « R »	**FA354R**	Métal fritté « R »	**FA354R**
500 Ranger (4x4 EFI) 08-10	TT Sport	**1720-0532**	Métal fritté « R »	**FA354R**
	Métal fritté « R »	**1721-0801**	-	**-**
500 Ranger (4x4 EFI) 11-12	Métal fritté « R »	**FA354R**	Métal fritté « R »	**FA354R**
500 Ranger (carburateur) 2x4 08-09	TT Sport	**1720-0532**	Métal fritté « R »	**FA354R**
	Métal fritté « R »	**1721-0801**	-	**-**
500 Ranger (EFI) 4x4 H.O. 09-11	TT Sport	**1720-0532**	Métal fritté « R »	**FA354R**
	Métal fritté « R »	**1721-0801**	-	**-**
500 Ranger Crew 11-13	TT Sport	**1720-0532**	Métal fritté « R »	**FA354R**
	Métal fritté « R »	**1721-0801**	-	**-**
570 Ranger Crew 14-15	TT Sport	**1722-0776**	Métal fritté « R »	**FA354R**
RZR570 12-18	TT Sport	**1720-0533**	TT Sport	**1722-0254**
	Métal fritté « R »	**1721-0804**	Métal fritté « R »	**FA159R**
570 Ranger/Full Size 17-22	TT Sport	**1722-0776**	Métal fritté « R »	**FA354R**
	Métal fritté « R »	**1721-2517**	-	**-**
570 Ranger Crew/FS/EPS 17-19	TT Sport	**1722-0776**	Métal fritté « R »	**FA354R**
	Métal fritté « R »	**1721-2517**	-	**-**
570 Ranger EV 17-22	TT Sport	**1722-0776**	TT Sport	**1722-0776**
	Métal fritté « R »	**1721-2517**	-	**-**
570 Sportsman ACE 15-18	TT Sport	**1722-0776**	Métal fritté « R »	**FA354R**
	Métal fritté « R »	**1721-2517**	-	**-**
570 Sportsman/EFI/Touring 11-15	TT Sport	**1722-0254**	-	**-**
	Métal fritté « R »	**FA159R**	-	**-**
700 Ranger 6x6 EFI 06-09	Métal fritté « R »	**FA354R**	Métal fritté « R »	**FA354R**
700 Ranger XP 4x4 06	Métal fritté « R »	**FA354R**	Métal fritté « R »	**FA354R**
700 Ranger 4x4 EFI/LE 07	Métal fritté « R »	**FA354R**	Métal fritté « R »	**FA354R**

Les produits avec une référence **GRIS GRAS** sont nouveaux pour 2024.

EBC BRAKES ABE

PLAQUETTES ET MÂCHOIRES DE FREIN (SUITE)

Pour plus de détails, reportez-vous au tableau

MODÈLES	TYPE DE COMPOSÉ	RÉF. PLAQUETTE OU MÂCHOIRE AVANT	TYPE DE COMPOSÉ	RÉF. PLAQUETTE OU MÂCHOIRE ARRIÈRE
POLARIS (SSV BIPLACE) (SUITE)				
700 Ranger 4x4 EFI 09	TT Sport	**1720-0532**	Métal fritté « R »	**FA354R**
	Métal fritté « R »	**1721-0801**	-	-
700 Ranger Crew (EFI) 4x4 09	TT Sport	**1720-0532**	TT Sport	**1720-0532**
	Métal fritté « R »	**1721-0801**	Métal fritté « R »	**1721-0801**
700 Ranger 6x4 EFI 08	TT Sport	**1720-0532**	Métal fritté « R »	**FA354R**
	Métal fritté « R »	**1721-0801**	-	-
700 Ranger XP 4x4 08	TT Sport	**1720-0532**	Métal fritté « R »	**FA354R**
	Métal fritté « R »	**1721-0801**	-	-
800 Ranger RZR 08-14	TT Sport	**1720-0533**	TT Sport	**1722-0254**
	Métal fritté « R »	**1721-0804**	Métal fritté « R »	**FA159R**
800 Ranger RZR S EFI 09-12	TT Sport	**1720-0533**	TT Sport	**1722-0254**
	Métal fritté « R »	**1721-0804**	Métal fritté « R »	**FA159R**
800 Ranger RZR-4 10-14	TT Sport	**1720-0532**	Métal fritté « R »	**FA354R**
	Métal fritté « R »	**1721-0801**	-	-
800 Ranger RZR-4 EPS 12	TT Sport	**1720-0532**	Métal fritté « R »	**FA354R**
	Métal fritté « R »	**1721-0801**	-	-
Ranger EV (électrique) 10-14	TT Sport	**1720-0532**	Métal fritté « R »	**FA354R**
	Métal fritté « R »	**1721-0801**	-	-
800 Ranger HD 10-11	TT Sport	**1720-0532**	Métal fritté « R »	**FA354R**
	Métal fritté « R »	**1721-0801**	-	-
800 Ranger XP 10-12	TT Sport	**1720-0532**	Métal fritté « R »	**FA354R**
	Métal fritté « R »	**1721-0801**	-	-
800 Ranger 6X6 10-14	TT Sport	**1720-0532**	Métal fritté « R »	**FA354R**
	Métal fritté « R »	**1721-0801**	-	-
800 Ranger Crew 10-14	TT Sport	**1720-0532**	TT Sport	**1720-0532**
	Métal fritté « R »	**1721-0801**	Métal fritté « R »	**1721-0801**
900 Ranger Crew XP/EPS/SP 17-19	TT Sport	**1722-0776**	-	-
	Métal fritté « R »	**1721-2517**	-	-
900 Ranger 6P SP/EPS/SP 17-19	TT Sport	**1722-0776**	-	-
	Métal fritté « R »	**1721-2517**	-	-
900 D Ranger 4X4 Diesel 11-14	TT Sport	**1720-0532**	Métal fritté « R »	**FA354R**
	Métal fritté « R »	**1721-0801**	-	-
900 D Crew Ranger 4X4 Diesel 13-14	TT Sport	**1720-0532**	Métal fritté « R »	**FA354R**
	Métal fritté « R »	**1721-0801**	-	-
900 RZR-S (50") 15-19	TT Sport	**1722-0777**	TT Sport	**1720-0533**
	Métal fritté « R »	**1721-2778**	Métal fritté « R »	**1721-0804**
900 RZR-S (60") 14-19	TT Sport	**1722-0777**	TT Sport	**1720-0533**
	Métal fritté « R »	**1721-2778**	Métal fritté « R »	**1721-0804**
900 Ranger RZR XP 12-17	TT Sport	**1720-0532**	TT Sport	**1720-0532**
	Métal fritté « R »	**1721-0801**	Métal fritté « R »	**1721-0801**
900 XP Ranger 13-15	TT Sport	**1720-0532**	Métal fritté « R »	**FA354R**
	Métal fritté « R »	**1721-0801**	-	-
1000 Ranger Crew 17-18	TT Sport	**1722-0776**	-	-
	Métal fritté « R »	**1721-2517**	-	-
1000 Ranger Diesel 17-18	TT Sport	**1722-0776**	-	-
	Métal fritté « R »	**1721-2517**	-	-
1000 Ranger Diesel 15	TT Sport	**1720-0532**	Métal fritté « R »	**FA354R**
	Métal fritté « R »	**1721-0801**	-	-
1000 Ranger Diesel Crew 15	TT Sport	**1720-0532**	Métal fritté « R »	**FA354R**
	Métal fritté « R »	**1721-0801**	-	-
Ranger ETX 15	TT Sport	**1720-0532**	Métal fritté « R »	**FA354R**
	Métal fritté « R »	**1721-0801**	-	-
RZR-4 XP 900 12-14	TT Sport	**1720-0532**	TT Sport	**1720-0532**
	Métal fritté « R »	**1721-0801**	Métal fritté « R »	**1721-0801**
RZR1000 XP 14-18	TT Sport	**1720-0532**	TT Sport	**1720-0532**
	Métal fritté « R »	**1721-0801**	Métal fritté « R »	**1721-0801**
RZR1000 XP 4 19	TT Sport	**1722-0776**	-	-
	Métal fritté « R »	**1721-2517**	-	-
RZR XP Turbo 16-17	-	-	TT Sport	**1722-0776**
	Métal fritté « R »	**1721-2515**	Métal fritté « R »	**1721-2517**
RZR XP 4 Turbo 16-17	-	-	TT Sport	**1722-0776**
	Métal fritté « R »	**1721-2515**	Métal fritté « R »	**1721-2517**
RZR Turbo 4 19	TT Sport	**1722-0776**	-	-
	Métal fritté « R »	**1721-2517**	-	-
General 1000 16-19	-	-	TT Sport	**1720-0533**
	-	-	Métal fritté « R »	**1721-0804**
RZR Pro XP Turbo/Sport/Premium/Ultimate 21-22	Métal fritté « R »	**1721-2515**	-	-
RZR Pro XP 4 Turbo/Sport/ Premium/Ultimate 21-22	Métal fritté « R »	**1721-2515**	-	-
Brutus 13-16	TT Sport	**1720-0532**	Métal fritté « R »	**FA354R**
	Métal fritté « R »	**1721-0801**	-	-

Suite de la section PLAQUETTES ET MÂCHOIRES DE FREIN page suivante.

Les produits avec une référence GRIS GRAS sont nouveaux pour 2024.

EBC BRAKES ABE

PLAQUETTES ET MÂCHOIRES DE FREIN (SUITE)

Pour plus de détails, reportez-vous au tableau

MODÈLES	TYPE DE COMPOSÉ	RÉF. PLAQUETTE OU MÂCHOIRE AVANT	TYPE DE COMPOSÉ	RÉF. PLAQUETTE OU MÂCHOIRE ARRIÈRE
QUADZILLA (MODÈLES ARTICULÉS BLANCS INCLUS)				
Buzz 50 03-07	-	-	Mâchoire de frein	**EBC-302**
Micro Buggy MK11/111 (RV 50) 05-09	Mâchoire de frein	**EBC-346**	-	-
	Mâchoire de frein rainurée	**EBC-346G**	-	-
R 50 03-06 (modèle disque arrière)	Mâchoire de frein	**EBC-614**	-	-
	Mâchoire de frein rainurée	**EBC-614G**	-	-
R 50 (modèle frein à tambour)	Mâchoire de frein	**EBC-614**	Mâchoire de frein	**EBC-527**
	Mâchoire de frein rainurée	**EBC-614G**	Mâchoire de frein rainurée	**1723-0129**
X50	Mâchoire de frein	**EBC-346**	TT Sport	**1722-0597**[1]
	Mâchoire de frein rainurée	**EBC-346G**	Métal fritté « R »	**FA83R**
	-	-	Double-H	**1721-0975**[1]
ZR 50 07-09	Mâchoire de frein	**EBC-346**	TT Sport	**1722-0597**[1]
	Mâchoire de frein rainurée	**EBC-346G**	Métal fritté « R »	**FA83R**
	-	-	Double-H	**1721-0975**[1]
Black Max M100 (S.E.) 06	Mâchoire de frein	**EBC-503**	TT Sport	**1722-0597**[1]
	Mâchoire de frein rainurée	**EBC-503G**	Métal fritté « R »	**FA83R**
	-	-	Double-H	**1721-0975**[1]
Pro Shark 100 (RMX) (modèles disque avant)	Organique	**1722-0204**[1]	TT Sport	**1722-0597**[1]
	TT Sport	**1722-0206**	Métal fritté « R »	**FA83R**
	Métal fritté « R »	**FA67R**	Double-H	**1721-0975**[1]
Pro Shark (triangles de suspension doubles)	Mâchoire de frein	**EBC-503**	TT Sport	**1722-0597**[1]
	Mâchoire de frein rainurée	**EBC-503G**	Métal fritté « R »	**FA83R**
	-	-	Double-H	**1721-0975**[1]
Pro Shark 100 (triangles de suspension simples)	Mâchoire de frein	**EBC-346**	TT Sport	**1722-0597**[1]
	Mâchoire de frein rainurée	**EBC-346G**	Métal fritté « R »	**FA83R**
	-	-	Double-H	**1721-0975**[1]
Ram R100 03-05	-	-	TT Sport	**1722-0597**[1]
	-	-	Métal fritté « R »	**FA83R**
	-	-	Double-H	**1721-0975**[1]
Ram R100 E 03-05	-	-	TT Sport	**1722-0597**[1]
	-	-	Métal fritté « R »	**FA83R**
	-	-	Double-H	**1721-0975**[1]
R 100 06-09 (modèle disque arrière)	Mâchoire de frein	**EBC-614**	TT Sport	**1722-0597**[1]
	Mâchoire de frein rainurée	**EBC-614G**	Métal fritté « R »	**FA83R**
	-	-	Double-H	**1721-0975**[1]
R 100 (modèle frein à tambour)	Mâchoire de frein	**EBC-614**	Mâchoire de frein	**EBC-527**
Magmax 03-05	Mâchoire de frein rainurée	**EBC-614G**	TT Sport	**1722-0597**[1]
	-	-	Métal fritté « R »	**FA83R**
	-	-	Double-H	**1721-0975**[1]
Magmax	Mâchoire de frein	**EBC-346**	TT Sport	**1722-0597**[1]
	Mâchoire de frein rainurée	**EBC-346G**	Métal fritté « R »	**FA83R**
	-	-	Double-H	**1721-0975**[1]
X 100 E (XLC) 06-07	Mâchoire de frein	**EBC-503**	TT Sport	**1722-0597**[1]
	Mâchoire de frein rainurée	**EBC-503G**	Métal fritté « R »	**FA83R**
	-	-	Double-H	**1721-0975**[1]
X 100	Mâchoire de frein	**EBC-346**	TT Sport	**1722-0597**[1]
	Mâchoire de frein rainurée	**EBC-346G**	Métal fritté « R »	**FA83R**
	-	-	Double-H	**1721-0975**[1]
RV 125 Midi RV Bug	TT Sport	**1722-0295**[1]	TT Sport	**FA54X**[1]
	Métal fritté « R »	**1721-0995**	Métal fritté « R »	**FA54R**
WK140 06-08	-	-	Organique	**1720-0610**
BR 150 E Bugrider 04-06	TT Sport	**1722-0295**[1]	TT Sport	**FA54X**[1]
	Métal fritté « R »	**1721-0995**	Métal fritté « R »	**FA54R**
CVT 150 E 10-11	TT Sport	**1722-0309**	TT Sport	**1722-0299**[1]
	Métal fritté « R »	**1721-2236**	-	-
RV 150 Midi RV Buggie	TT Sport	**1722-0295**[1]	TT Sport	**FA54X**[1]
	Métal fritté « R »	**1721-0995**	Métal fritté « R »	**FA54R**
Ram R170 03-05	Mâchoire de frein	**EBC-503**	TT Sport	**FA135X**[1]
	Mâchoire de frein rainurée	**EBC-503G**	Métal fritté « R »	**FA135R**
Ram R170 E Stinger 03-05	Mâchoire de frein	**EBC-503**	TT Sport	**FA135X**[1]
	Mâchoire de frein rainurée	**EBC-503G**	Métal fritté « R »	**FA135R**
Ram R170E 0306	Mâchoire de frein	**EBC-503**	TT Sport	**FA135X**[1]
	Mâchoire de frein rainurée	**EBC-503G**	Métal fritté « R »	**FA135R**
4 Cross 200 E SUV 06-07	TT Sport	**1722-0597**[1]	Organique	**1722-0204**[1]
	Métal fritté « R »	**FA83R**	TT Sport	**1722-0206**
	Double-H	**1721-0975**[1]	Métal fritté « R »	**FA67R**
4 Cross 200cc	Mâchoire de frein	**1723-0163**	TT Sport	**1722-0258**[1]
	-	-	Métal fritté « R »	**FA165R**
	-	-	Double-H	**1721-2233**[1]
BR 200 07-08	TT Sport	**1722-0295**[1]	TT Sport	**FA54X**[1]
	Métal fritté « R »	**1721-0995**	Métal fritté « R »	**FA54R**
QZ 200 (modèles disque avant)	Organique	**1722-0204**[1]	Organique	**1722-0204**[1]
	TT Sport	**1722-0206**	TT Sport	**1722-0206**
	Métal fritté « R »	**FA67R**	Métal fritté « R »	**FA67R**
ST 200 E 06-07 (automatique)	Mâchoire de frein	**EBC-503**	TT Sport	**FA135X**[1]
	Mâchoire de frein rainurée	**EBC-503G**	Métal fritté « R »	**FA135R**

[1] Homologation ABE.

Les produits avec une référence GRIS GRAS sont nouveaux pour 2024.

EBC BRAKES ABE

PLAQUETTES ET MÂCHOIRES DE FREIN (SUITE)

Pour plus de détails, reportez-vous au tableau

MODÈLES	TYPE DE COMPOSÉ	RÉF. PLAQUETTE OU MÂCHOIRE AVANT	TYPE DE COMPOSÉ	RÉF. PLAQUETTE OU MÂCHOIRE ARRIÈRE
QUADZILLA (MODÈLES ARTICULÉS BLANCS INCLUS) (SUITE)				
ST 200 E 06-07 (5 vitesses manuelles)	TT Sport	**1722-0597**[1]	Organique	**1722-0204**[1]
	Métal fritté « R »	**FA83R**	TT Sport	**1722-0206**
	Double-H	**1721-0975**[1]	Métal fritté « R »	**FA67R**
250 e 06-11	Organique	**1722-0204**[1]	Organique	**1722-0204**[1]
	TT Sport	**1722-0206**	TT Sport	**1722-0206**
	Métal fritté « R »	**FA67R**	Métal fritté « R »	**FA67R**
BR 250 E Bugrider 05-08	TT Sport	**1722-0295**[1]	TT Sport	**1722-0299**[1]
	Métal fritté « R »	**1721-0995**	-	**-**
BR 250	TT Sport	**1722-0295**[1]	TT Sport	**FA54X**[1]
	Métal fritté « R »	**1721-0995**	Métal fritté « R »	**FA54R**
QZ 250 (modèles disque avant)	Organique	**1722-0204**[1]	Organique	**1722-0204**[1]
	TT Sport	**1722-0206**	TT Sport	**1722-0206**
	Métal fritté « R »	**FA67R**	Métal fritté « R »	**FA67R**
Ram R250 03-05	Mâchoire de frein	**EBC-503**	TT Sport	**FA135X**[1]
	Mâchoire de frein rainurée	**EBC-503G**	Métal fritté « R »	**FA135R**
Ram R250E Stinger 03-05	Mâchoire de frein	**EBC-503**	TT Sport	**FA135X**[1]
	Mâchoire de frein rainurée	**EBC-503G**	Métal fritté « R »	**FA135R**
Stinger R250 E 06	TT Sport	**1722-0597**[1]	Organique	**1722-0204**[1]
	Métal fritté « R »	**FA83R**	TT Sport	**1722-0206**
	Double-H	**1721-0975**[1]	Métal fritté « R »	**FA67R**
XRV 250 (Off Road) 06	TT Sport	**1722-0295**[1]	TT Sport	**1722-0299**[1]
	Métal fritté « R »	**1721-0995**	-	**-**
XRV 250 E 06-07	TT Sport	**1722-0295**[1]	TT Sport	**1722-0299**[1]
	Métal fritté « R »	**1721-0995**	-	**-**
XRV 250	TT Sport	**1722-0295**[1]	TT Sport	**FA54X**[1]
	Métal fritté « R »	**1721-0995**	Métal fritté « R »	**FA54R**
QZ 270	Organique	**1722-0204**[1]	Organique	**1722-0204**[1]
	TT Sport	**1722-0206**	TT Sport	**1722-0206**
	Métal fritté « R »	**FA67R**	Métal fritté « R »	**FA67R**
300 e XLC Stinger 07-08	Organique	**1722-0204**[1]	Organique	**1722-0204**[1]
	TT Sport	**1722-0206**	TT Sport	**1722-0206**
	Métal fritté « R »	**FA67R**	Métal fritté « R »	**FA67R**
	Double-H	**-**	Double-H	**-**
300 e XLC 07-08	Organique	**1722-0204**[1]	Organique	**1722-0204**[1]
	TT Sport	**1722-0206**	TT Sport	**1722-0206**
	Métal fritté « R »	**FA67R**	Métal fritté « R »	**FA67R**
300 E Stinger 09-11	Organique	**1722-0204**[1]	Organique	**1722-0204**[1]
	TT Sport	**1722-0206**	TT Sport	**1722-0206**
	Métal fritté « R »	**FA67R**	Métal fritté « R »	**FA67R**
300 E SUV (automatique) 06	TT Sport	**1722-0309**	TT Sport	**1722-0271**
	Métal fritté « R »	**1721-2236**	Métal fritté « R »	**FA270R**
300 E (4x4) (Auto) 06-07	TT Sport	**1722-0309**	TT Sport	**1722-0271**
	Métal fritté « R »	**1721-2236**	Métal fritté « R »	**FA270R**
300 E XLC 06-07	TT Sport	**1722-0597**[1]	Organique	**1722-0204**[1]
	Métal fritté « R »	**FA83R**	TT Sport	**1722-0206**
	Double-H	**1721-0975**[1]	Métal fritté « R »	**FA67R**
300 SE 4 Valve 06-07	TT Sport	**1722-0597**[1]	Organique	**1722-0204**[1]
	Métal fritté « R »	**FA83R**	TT Sport	**1722-0206**
	Double-H	**1721-0975**[1]	Métal fritté « R »	**FA67R**
300 E SUV (Manual) 06-07	TT Sport	**1722-0309**	TT Sport	**1722-0271**
	Métal fritté « R »	**1721-2236**	Métal fritté « R »	**FA270R**
CUV 300 (4x4 Super Utility SSV biplace) 08	TT Sport	**1720-0536**	TT Sport	**1722-0309**
	-	**-**	Métal fritté « R »	**1721-2236**
CUV 300 E 4x4 (SSV biplace) 08-09	TT Sport	**1720-0536**	TT Sport	**1722-0271**
	-	**-**	Métal fritté « R »	**FA270R**
Jow 300 07-08	Organique	**1722-0204**[1]	Organique	**1722-0204**[1]
	TT Sport	**1722-0206**	TT Sport	**1722-0206**
	Métal fritté « R »	**FA67R**	Métal fritté « R »	**FA67R**
Quadzilla 300 04-05	TT Sport	**1722-0309**	TT Sport	**1722-0271**
	Métal fritté « R »	**1721-2236**	Métal fritté « R »	**FA270R**
QZ 300 XLC	Organique	**1722-0204**[1]	Organique	**1722-0204**[1]
	TT Sport	**1722-0206**	TT Sport	**1722-0206**
	Métal fritté « R »	**FA67R**	Métal fritté « R »	**FA67R**
QZ 300 E 4x4	-	**-**	TT Sport	**1722-0271**
	-	**-**	Métal fritté « R »	**FA270R**
Avec frein de stationnement	TT Sport	**1722-0299**[1]	-	**-**
RL 300 Buggie 07-08	TT Sport	**1722-0295**[1]	TT Sport	**1722-0299**[1]
	Métal fritté « R »	**1721-0995**	-	**-**
RL 300 Buggie 09-11	Organique	**1722-0204**[1]	Organique	**1722-0204**[1]
	TT Sport	**1722-0206**	TT Sport	**1722-0206**
	Métal fritté « R »	**FA67R**	Métal fritté « R »	**FA67R**
XL 300	TT Sport	**1722-0295**[1]	TT Sport	**FA54X**[1]
	Métal fritté « R »	**1721-0995**	Métal fritté « R »	**FA54R**

[1] Homologation ABE.

Suite de la section PLAQUETTES ET MÂCHOIRES DE FREIN page suivante.

Les produits avec une référence GRIS GRAS sont nouveaux pour 2024.

EBC BRAKES ABE

PLAQUETTES ET MÂCHOIRES DE FREIN (SUITE)

Pour plus de détails, reportez-vous au tableau

MODÈLES	TYPE DE COMPOSÉ	RÉF. PLAQUETTE OU MÂCHOIRE AVANT	TYPE DE COMPOSÉ	RÉF. PLAQUETTE OU MÂCHOIRE ARRIÈRE
QUADZILLA (MODÈLES ARTICULÉS BLANCS INCLUS) (SUITE)				
320 e 4x4 07-08	TT Sport	**1722-0309**	TT Sport	**1722-0299**[1]
	Métal fritté « R »	**1721-2236**	-	**-**
Avec frein de stationnement	TT Sport	**1722-0271**	-	**-**
	Métal fritté « R »	**FA270R**	-	**-**
320 CUV	Organique	**1722-0204**[1]	Organique	**1722-0204**[1]
	TT Sport	**1722-0206**	TT Sport	**1722-0206**
	Métal fritté « R »	**FA67R**	Métal fritté « R »	**FA67R**
CVT 320 e 07-11	TT Sport	**1722-0309**	TT Sport	**1722-0299**[1]
	Métal fritté « R »	**1721-2236**	-	**-**
Avec frein de stationnement	TT Sport	**1722-0271**	-	**-**
	Métal fritté « R »	**FA270R**	-	**-**
QZ 320 E 4x4 09	-	**-**	TT Sport	**1722-0271**
	-	**-**	Métal fritté « R »	**FA270R**
Avec frein de stationnement	TT Sport	**1722-0295**[1]	-	**-**
	Métal fritté « R »	**1721-0995**	-	**-**
325 4 x 4 Quad 10-11	-	**-**	TT Sport	**1720-0536**
QZ 450 RS 06-09	Organique	**1722-0204**[1]	Organique	**1722-0204**[1]
	TT Sport	**1722-0206**	TT Sport	**1722-0206**
	Métal fritté « R »	**FA67R**	Métal fritté « R »	**FA67R**
QZ 450 Sport 08-09	Organique	**1722-0204**[1]	Organique	**1722-0204**[1]
	TT Sport	**1722-0206**	TT Sport	**1722-0206**
	Métal fritté « R »	**FA67R**	Métal fritté « R »	**FA67R**
500 4x4 06-07	TT Sport	**1722-0309**	TT Sport	**1722-0271**
	Métal fritté « R »	**1721-2236**	Métal fritté « R »	**FA270R**
	TT Sport	**1722-0271**	-	**-**
CUV 500 (SSV biplace) 10-11	TT Sport	**1722-0309**	TT Sport	**1722-0281**
	Métal fritté « R »	**1721-2236**	Métal fritté « R »	**FA344R**
Avec frein de stationnement	TT Sport	**1722-0268**	-	**-**
	Métal fritté « R »	**FA232R**	-	**-**
QZ 500 E/ES 4x4 09-11	TT Sport	**1722-0309**	TT Sport	**1722-0281**
	Métal fritté « R »	**1721-2236**	Métal fritté « R »	**FA344R**
Avec frein de stationnement	TT Sport	**1722-0268**	-	**-**
	Métal fritté « R »	**FA232R**	-	**-**
RL 500 Buggie 08-09	Organique	**FA171**[1]	Organique	**FA171**[1]
	Double-H	**FA171HH**[1]	Double-H	**FA171HH**[1]
RL 500 MK 11 Buggie 10-11	TT Sport	**1722-0309**	TT Sport	**1722-0281**
	Métal fritté « R »	**1721-2236**	Métal fritté « R »	**FA344R**
RS 5 4WD 10-11	TT Sport	**1722-0309**	TT Sport	**1722-0281**
	Métal fritté « R »	**1721-2236**	Métal fritté « R »	**FA344R**
Avec frein de stationnement	TT Sport	**1722-0268**	-	**-**
	Métal fritté « R »	**FA232R**	-	**-**
XLC 500 10-15	Organique	**1722-0204**[1]	Organique	**1722-0204**[1]
	TT Sport	**1722-0206**	TT Sport	**1722-0206**
	Métal fritté « R »	**FA67R**	Métal fritté « R »	**FA67R**
RS 6 4WD 10-11 (gauche)	TT Sport	**FA135X**[1]	-	**-**
	Métal fritté « R »	**FA135R**	-	**-**
(droite)	TT Sport	**1722-0258**[1]	-	**-**
	Métal fritté « R »	**FA165R**	-	**-**
	Double-H	**1721-2233**[1]	-	**-**
RS 7 4WD 10-11	Organique	**1720-0017**	Organique	**1722-0204**[1]
	TT Sport	**1722-0360**	TT Sport	**1722-0206**
	Métal fritté « R »	**1721-0600**	Métal fritté « R »	**FA67R**
X7 R 10-11	Organique	**1720-0017**	Organique	**1722-0204**[1]
	TT Sport	**1722-0360**	TT Sport	**1722-0206**
	Métal fritté « R »	**1721-0600**	Métal fritté « R »	**FA67R**
RS 8 10-11	Organique	**1720-0017**	Organique	**1722-0204**[1]
	TT Sport	**1722-0360**	TT Sport	**1722-0206**
	Métal fritté « R »	**1721-0600**	Métal fritté « R »	**FA67R**
Z6 4X4 10-13	TT Sport	**1722-0309**	TT Sport	**1722-0281**
	Métal fritté « R »	**1721-2236**	Métal fritté « R »	**FA344R**
X8 (4X4/EFI) 12-15	TT Sport	**1722-0309**	TT Sport	**1722-0281**
	Métal fritté « R »	**1721-2236**	Métal fritté « R »	**FA344R**
Z8 (4 x 4/Side X Side) 14-15 (gauche)	TT Sport	**FA135X**[1]	TT Sport	**1720-0619**
	Métal fritté « R »	**FA135R**	Métal fritté « R »	**1721-2421**
(droite)	TT Sport	**1722-0258**[1]	TT Sport	**1720-0619**
	Métal fritté « R »	**FA165R**	Métal fritté « R »	**1721-2421**
	Double-H	**1721-2233**[1]	-	**-**
SUZUKI				
LT 50 86-02	-	**-**	Mâchoire de frein	**EBC-613**
LT-A 50 Quadmaster 02-05	Mâchoire de frein	**EBC-614**	Mâchoire de frein	**EBC-604**
	Mâchoire de frein rainurée	**EBC-614G**	-	**-**
LT-Z 50 Quadsport 06-22	Mâchoire de frein	**EBC-614**	Mâchoire de frein	**EBC-604**
	Mâchoire de frein rainurée	**EBC-614G**	-	**-**
LT 80 87-06	Mâchoire de frein	**EBC-614**	Mâchoire de frein	**EBC-618**
	Mâchoire de frein rainurée	**EBC-614G**	-	**-**

[1] Homologation ABE.

Les produits avec une référence GRIS GRAS sont nouveaux pour 2024.

EBC BRAKES ABE

PLAQUETTES ET MÂCHOIRES DE FREIN (SUITE)

Pour plus de détails, reportez-vous au tableau

MODÈLES	TYPE DE COMPOSÉ	RÉF. PLAQUETTE OU MÂCHOIRE AVANT	TYPE DE COMPOSÉ	RÉF. PLAQUETTE OU MÂCHOIRE ARRIÈRE
SUZUKI (SUITE)				
LT-Z 90 Quadsport 07-14	Mâchoire de frein	**EBC-604**	Mâchoire de frein	**EBC-618**
LT 125 84	-	**-**	Mâchoire de frein	**EBC-605**
LT 160 89-92	Mâchoire de frein	**EBC-624**	Mâchoire de frein	**EBC-605**
LT-F 160 90-03	Mâchoire de frein	**EBC-624**	Mâchoire de frein	**EBC-605**
LT 160 Quadsport 03-04	Mâchoire de frein	**EBC-624**	Mâchoire de frein	**EBC-605**
LT 185 84-85	-	**-**	Mâchoire de frein	**EBC-605**
LT 230 85-86	-	**-**	Mâchoire de frein	**EBC-605**
LT-F 230 86-87	-	**-**	Mâchoire de frein	**EBC-605**
LT-F4WDX 87-98	Mâchoire de frein	**EBC-633**	Mâchoire de frein	**EBC-634**
LT 250 85-86	-	**-**	Mâchoire de frein	**EBC-634**
LT 250 87-90	-	**-**	TT Sport	**1722-0246**
	-	**-**	Métal fritté « R »	**FA137R**
LT-F 250 88-01	Mâchoire de frein	**EBC-628**	Mâchoire de frein	**EBC-629**
LT-F 250 F 99-02	Mâchoire de frein	**EBC-628**	Mâchoire de frein	**EBC-629**
LT-F 250 Ozark 02-14	TT Sport	**FA54X**[1]	Mâchoire de frein	**1723-0022**
	Métal fritté « R »	**FA54R**	Mâchoire de frein rainurée	**1723-0023**
LT-Z 250 Quadsport 04-14	TT Sport	**1722-0220**	Mâchoire de frein	**1723-0022**
	Métal fritté « R »	**FA84R**	Mâchoire de frein rainurée	**1723-0023**
LT-F4WD 87-98	Mâchoire de frein	**EBC-628**	Mâchoire de frein	**EBC-629**
LT-F 300 88-89	-	**-**	Mâchoire de frein	**EBC-634**
LT-F 300 99-01	Mâchoire de frein	**EBC-633**	Mâchoire de frein	**EBC-634**
LT-F 300 02 (gauche)	TT Sport	**1722-0258**[1]	Mâchoire de frein	**EBC-634**
	Métal fritté « R »	**FA165R**	-	**-**
	Double-H	**1721-2233**[1]	-	**-**
(droite)	TT Sport	**FA135X**[1]	-	**-**
	Métal fritté « R »	**FA135R**	-	**-**
LT-F 4WD 87-98	Mâchoire de frein	**EBC-633**	Mâchoire de frein	**EBC-634**
LT-A 400 Eiger 4WD 02-07	TT Sport	**FA54X**[1]	Mâchoire de frein	**EBC-606**
	Métal fritté « R »	**FA54R**	-	**-**
LT-A 400 Eiger 02-04	TT Sport	**FA54X**[1]	Mâchoire de frein	**EBC-606**
	Métal fritté « R »	**FA54R**	-	**-**
LT-A 400 King Quad Auto 4WD 08-18 (gauche)	TT Sport	**1722-0293**	Mâchoire de frein	**EBC-626**
	Métal fritté « R »	**1721-0552**	-	**-**
(droite)	TT Sport	**1722-0294**	-	**-**
	Métal fritté « R »	**1721-0554**	-	**-**
LT-F 400 King Quad 4WD 08-16 (gauche)	TT Sport	**1722-0293**	Mâchoire de frein	**EBC-626**
	Métal fritté « R »	**1721-0552**	-	**-**
(droite)	TT Sport	**1722-0294**	-	**-**
	Métal fritté « R »	**1721-0554**	-	**-**
LT-F 400 (Eiger 4WD) 02-07	TT Sport	**FA54X**[1]	Mâchoire de frein	**EBC-606**
	Métal fritté « R »	**FA54R**	-	**-**
LT-F 400 Eiger 02-07	TT Sport	**FA54X**[1]	Mâchoire de frein	**EBC-606**
	Métal fritté « R »	**FA54R**	Mâchoire de frein rainurée	**-**
LT-Z 400 03-12	TT Sport	**1722-0220**	TT Sport	**1722-0246**
	Métal fritté « R »	**FA84R**	Métal fritté « R »	**FA137R**
LT-A 450 07-10 (gauche)	TT Sport	**1722-0293**	-	**-**
	Métal fritté « R »	**1721-0552**	-	**-**
(droite)	TT Sport	**1722-0294**	-	**-**
	Métal fritté « R »	**1721-0554**	-	**-**
LT-R 450 06-12 (gauche)	TT Sport	**1722-0258**[1]	TT Sport	**1722-0246**
	Métal fritté « R »	**FA165R**	Métal fritté « R »	**FA137R**
	Double-H	**1721-2233**[1]	-	**-**
(droite)	TT Sport	**FA135X**[1]	-	**-**
	Métal fritté « R »	**FA135R**	-	**-**
LT 500 RL 90	-	**-**	TT Sport	**1722-0246**
	-	**-**	Métal fritté « R »	**FA137R**
LT-A 500 00-01 (gauche)	TT Sport	**1722-0258**[1]	Mâchoire de frein	**EBC-634**
	Métal fritté « R »	**FA165R**	-	**-**
	Double-H	**1721-2233**[1]	-	**-**
(droite)	TT Sport	**FA135X**[1]	-	**-**
	Métal fritté « R »	**FA135R**	-	**-**
LT-A 500 Vision 4WD 02	TT Sport	**FA54X**[1]	TT Sport	**1722-0275**
	Métal fritté « R »	**FA54R**	Métal fritté « R »	**FA317R**
LT-A 500 Vinson 4WD Auto 03-07	TT Sport	**FA54X**[1]	-	**-**
	Métal fritté « R »	**FA54R**	-	**-**
LT-A 500 King Quad AXi 09-22 (gauche)	TT Sport	**1722-0293**	-	**-**
	Métal fritté « R »	**1721-0552**	-	**-**
(droite)	TT Sport	**1722-0294**	-	**-**
	Métal fritté « R »	**1721-0554**	-	**-**
LT-F 500 98-02 (gauche)	TT Sport	**1722-0258**[1]	Mâchoire de frein	**EBC-634**
	Métal fritté « R »	**FA165R**	Mâchoire de frein rainurée	**-**
	Double-H	**1721-2233**[1]	-	**-**
(droite)	TT Sport	**FA135X**[1]	-	**-**
	Métal fritté « R »	**FA135R**	-	**-**

[1] Homologation ABE.

Suite de la section PLAQUETTES ET MÂCHOIRES DE FREIN page suivante.

Les produits avec une référence GRIS GRAS sont nouveaux pour 2024.

EBC BRAKES ABE

PLAQUETTES ET MÂCHOIRES DE FREIN (SUITE)

Pour plus de détails, reportez-vous au tableau

MODÈLES	TYPE DE COMPOSÉ	RÉF. PLAQUETTE OU MÂCHOIRE AVANT	TYPE DE COMPOSÉ	RÉF. PLAQUETTE OU MÂCHOIRE ARRIÈRE
SUZUKI (SUITE)				
LT-F 500 Vinson Quadrunner 03-07	TT Sport	**FA54X**[1]	Métal fritté « R »	**1721-0001**
	Métal fritté « R »	**FA54R**	-	-
LT-A 700 King Quad 05-07 (gauche)	TT Sport	**1722-0293**	-	-
	Métal fritté « R »	**1721-0552**	-	-
(droite)	TT Sport	**1722-0294**	-	-
	Métal fritté « R »	**1721-0554**	-	-
LT-V 700 Twin Peaks 04-05 (gauche)	Métal fritté « R »	**1721-1220**	-	-
(droite)	Métal fritté « R »	**1721-1215**	-	-
LT-A 750 King Quad 08-22 (gauche)	TT Sport	**1722-0293**	-	-
	Métal fritté « R »	**1721-0552**	-	-
(droite)	TT Sport	**1722-0294**	-	-
	Métal fritté « R »	**1721-0554**	-	-
LT-A 750 King Quad AXi 10-22 (gauche)	TT Sport	**1722-0293**	-	-
	Métal fritté « R »	**1721-0552**	-	-
(droite)	TT Sport	**1722-0294**	-	-
	Métal fritté « R »	**1721-0554**	-	-
SYM				
Trackrunner 200 Quad 05-09	Organique	**1720-0017**	TT Sport	**1720-0531**[1]
	TT Sport	**1722-0360**	-	-
	Métal fritté « R »	**1721-0600**	-	-
Quadlander 200 12-13	Organique	**1720-0017**	TT Sport	**1720-0531**[1]
	TT Sport	**1722-0360**	-	-
	Métal fritté « R »	**1721-0600**	-	-
Quadlander 250 05-09	Organique	**1720-0017**	TT Sport	**1720-0531**[1]
	TT Sport	**1722-0360**	-	-
	Métal fritté « R »	**1721-0600**	-	-
Citymax 300 Quad 06	Organique	**1720-0017**	TT Sport	**1720-0531**[1]
	TT Sport	**1722-0360**	-	-
	Métal fritté « R »	**1721-0600**	-	-
Outlander 300 08-10	Organique	**1720-0017**	Organique	**1720-0017**
	TT Sport	**1722-0360**	TT Sport	**1722-0360**
	Métal fritté « R »	**1721-0600**	Métal fritté « R »	**1721-0600**
Outlander 300 S 07-15	Organique	**1720-0017**	Organique	**1720-0017**
	TT Sport	**1722-0360**	TT Sport	**1722-0360**
	Métal fritté « R »	**1721-0600**	Métal fritté « R »	**1721-0600**
Quadraider 600 06-07	TT Sport	**FA54X**[1]	Organique	**1720-0017**
	Métal fritté « R »	**FA54R**	TT Sport	**1722-0360**
	-	-	Métal fritté « R »	**1721-0600**
Quadraider 600 08-15	Organique	**1720-0017**	Organique	**1720-0017**
	TT Sport	**1722-0360**	TT Sport	**1722-0360**
	Métal fritté « R »	**1721-0600**	Métal fritté « R »	**1721-0600**
Quadraider 600 LE 10-15	Organique	**1720-0017**	Organique	**1720-0017**
	TT Sport	**1722-0360**	TT Sport	**1722-0360**
	Métal fritté « R »	**1721-0600**	Métal fritté « R »	**1721-0600**
TAISHAN (PROJECT QUADS)				
Commuter 50 03-05	-	-	Mâchoire de frein	**EBC-303**
	-	-	Mâchoire de frein rainurée	**EBC-303G**
XT 50 03-04	TT Sport	**FA54X**[1]	-	-
	Métal fritté « R »	**FA54R**	-	-
Sport 50 (tambour avant) 03-05	-	-	Mâchoire de frein	**EBC-303**
	-	-	Mâchoire de frein rainurée	**EBC-303G**
Panther 50 Quad 03-04	TT Sport	**FA54X**[1]	-	-
	Métal fritté « R »	**FA54R**	-	-
Hurricane 125 Quad 04-05	-	-	TT Sport	**1722-0258**[1]
	-	-	Métal fritté « R »	**FA165R**
	-	-	Double-H	**1721-2233**[1]
XT 125 Sport 04-05	TT Sport	**FA54X**[1]	-	-
	Métal fritté « R »	**FA54R**	-	-
Explorer 150 Quad 04-05	-	-	TT Sport	**1722-0258**[1]
	-	-	Métal fritté « R »	**FA165R**
	-	-	Double-H	**1721-2233**[1]
Tornado 200 Quad 04	-	-	TT Sport	**1722-0258**[1]
	-	-	Métal fritté « R »	**FA165R**
	-	-	Double-H	**1721-2233**[1]
TGB				
Hornet 50/90 Quad 04-05	Mâchoire de frein	**EBC-338**	TT Sport	**1722-0597**[1]
	-	-	Métal fritté « R »	**FA83R**
	-	-	Double-H	**1721-0975**[1]
250 Blade/Congo ATV 06-07	-	-	TT Sport	**1722-0597**[1]
	TT Sport	**1722-0206**	Métal fritté « R »	**FA83R**
	Métal fritté « R »	**FA67R**	Double-H	**1721-0975**[1]

[1] Homologation ABE.

Les produits avec une référence GRIS GRAS sont nouveaux pour 2024.

EBC BRAKES ABE

PLAQUETTES ET MÂCHOIRES DE FREIN (SUITE)

Pour plus de détails, reportez-vous au tableau

MODÈLES	TYPE DE COMPOSÉ	RÉF. PLAQUETTE OU MÂCHOIRE AVANT	TYPE DE COMPOSÉ	RÉF. PLAQUETTE OU MÂCHOIRE ARRIÈRE
TGB (SUITE)				
Blade 325 Quad (4x2) 07-11	TT Sport	**1722-0597**[1]	-	-
	Métal fritté « R »	**FA83R**	TT Sport	**1722-0206**
	Double-H	**1721-0975**[1]	Métal fritté « R »	**FA67R**
Blade 325 LE Quad (4x2) 08-10	TT Sport	**1722-0597**[1]	-	-
	Métal fritté « R »	**FA83R**	TT Sport	**1722-0206**
	Double-H	**1721-0975**[1]	Métal fritté « R »	**FA67R**
Blade 325 SL Quad (4x2) 11-12	TT Sport	**1722-0597**[1]	-	-
	Métal fritté « R »	**FA83R**	TT Sport	**1722-0206**
	Double-H	**1721-0975**[1]	Métal fritté « R »	**FA67R**
Target 325 (4X2) 09-12	TT Sport	**1722-0597**[1]	Organique	-
	Métal fritté « R »	**FA83R**	TT Sport	**1722-0206**
	Double-H	**1721-0975**[1]	Métal fritté « R »	**FA67R**
Avenger 400 Quad (4x2) 07-09	Organique	**1720-0017**	Organique	**1720-0017**
	TT Sport	**1722-0360**	TT Sport	**1722-0360**
	Métal fritté « R »	**1721-0600**	Métal fritté « R »	**1721-0600**
Avenger 400 LE Quad (4x2) 09-10	Organique	**1720-0017**	Organique	**1720-0017**
	TT Sport	**1722-0360**	TT Sport	**1722-0360**
	Métal fritté « R »	**1721-0600**	Métal fritté « R »	**1721-0600**
Target 400 (4X2) 09-10	TT Sport	**1722-0597**[1]	-	-
	Métal fritté « R »	**FA83R**	TT Sport	**1722-0206**
	Double-H	**1721-0975**[1]	Métal fritté « R »	**FA67R**
Blade (4x4) 425 Quad 07-09	Organique	**1720-0017**	Organique	**1720-0017**
	TT Sport	**1722-0360**	TT Sport	**1722-0360**
	Métal fritté « R »	**1721-0600**	Métal fritté « R »	**1721-0600**
Blade SE (4x4) 425 Quad 09-10	Organique	**1720-0017**	Organique	**1720-0017**
	TT Sport	**1722-0360**	TT Sport	**1722-0360**
	Métal fritté « R »	**1721-0600**	Métal fritté « R »	**1721-0600**
Target 425 (4X4) 09-11	TT Sport	**1722-0597**[1]	-	-
	Métal fritté « R »	**FA83R**	TT Sport	**1722-0206**
	Double-H	**1721-0975**[1]	Métal fritté « R »	**FA67R**
Blade 450 SE (4x4) 10-11	Organique	**1720-0017**	-	-
	TT Sport	**1722-0360**	TT Sport	**1722-0206**
	Métal fritté « R »	**1721-0600**	Métal fritté « R »	**FA67R**
Blade 460 R Target 12	TT Sport	**1722-0597**[1]	-	-
	Métal fritté « R »	**FA83R**	TT Sport	**1722-0206**
	Double-H	**1721-0975**[1]	Métal fritté « R »	**FA67R**
Blade 460 SL IRS 4x4 12	Organique	**1720-0017**	-	-
	TT Sport	**1722-0360**	TT Sport	**1722-0206**
	Métal fritté « R »	**1721-0600**	Métal fritté « R »	**FA67R**
Avenger 500 R Quad (4x2) 09-10	Organique	**1720-0017**	Organique	**1720-0017**
	TT Sport	**1722-0360**	TT Sport	**1722-0360**
	Métal fritté « R »	**1721-0600**	Métal fritté « R »	**1721-0600**
Target 500 (4X2) 09-10	TT Sport	**1722-0597**[1]	-	-
	Métal fritté « R »	**FA83R**	TT Sport	**1722-0206**
	Double-H	**1721-0975**[1]	Métal fritté « R »	**FA67R**
Blade 510 LE 11-12	Organique	**1720-0017**	-	-
	TT Sport	**1722-0360**	TT Sport	**1722-0206**
	Métal fritté « R »	**1721-0600**	Métal fritté « R »	**FA67R**
Blade 525 SE 4X4 09-10	Organique	**1720-0017**	Organique	**1720-0017**
	TT Sport	**1722-0360**	TT Sport	**1722-0360**
	Métal fritté « R »	**1721-0600**	Métal fritté « R »	**1721-0600**
Blade 525 SL 4X4 09-10	Organique	**1720-0017**	-	-
	TT Sport	**1722-0360**	TT Sport	**1722-0206**
	Métal fritté « R »	**1721-0600**	Métal fritté « R »	**FA67R**
525 SE 4X4 09	Organique	**1720-0017**	-	-
	TT Sport	**1722-0360**	TT Sport	**1722-0206**
	Métal fritté « R »	**1721-0600**	Métal fritté « R »	**FA67R**
Target 525 (4X4) 09-11	TT Sport	**1722-0597**[1]	-	-
	Métal fritté « R »	**FA83R**	TT Sport	**1722-0206**
	Double-H	**1721-0975**[1]	Métal fritté « R »	**FA67R**
Blade 550 LT 4X4 10-11	Organique	**1720-0017**	-	-
	TT Sport	**1722-0360**	TT Sport	**1722-0206**
	Métal fritté « R »	**1721-0600**	Métal fritté « R »	**FA67R**
Blade 550 SE 4X4 09-11	Organique	**1720-0017**	-	-
	TT Sport	**1722-0360**	TT Sport	**1722-0206**
	Métal fritté « R »	**1721-0600**	Métal fritté « R »	**FA67R**
Blade 550 SL 4X4 09-10	Organique	**1720-0017**	-	-
	TT Sport	**1722-0360**	TT Sport	**1722-0206**
	Métal fritté « R »	**1721-0600**	Métal fritté « R »	**FA67R**
Gunner 550 4 X 4 Target 10-12	Organique	**1720-0017**	Organique	**1720-0017**
	TT Sport	**1722-0360**	TT Sport	**1722-0360**
	Métal fritté « R »	**1721-0600**	Métal fritté « R »	**1721-0600**

[1] Homologation ABE.

Suite de la section PLAQUETTES ET MÂCHOIRES DE FREIN page suivante.

Les produits avec une référence GRIS GRAS sont nouveaux pour 2024.

EBC BRAKES ABE

PLAQUETTES ET MÂCHOIRES DE FREIN (SUITE)

Pour plus de détails, reportez-vous au tableau

MODÈLES	TYPE DE COMPOSÉ	RÉF. PLAQUETTE OU MÂCHOIRE AVANT	TYPE DE COMPOSÉ	RÉF. PLAQUETTE OU MÂCHOIRE ARRIÈRE
TGB (SUITE)				
Blade 550 IRS Target 11-12	Organique	**1720-0017**	-	**-**
	TT Sport	**1722-0360**	TT Sport	**1722-0206**
	Métal fritté « R »	**1721-0600**	Métal fritté « R »	**FA67R**
550 IRS Blade LT 10-12	Organique	**1720-0017**	-	**-**
	TT Sport	**1722-0360**	TT Sport	**1722-0206**
	Métal fritté « R »	**1721-0600**	Métal fritté « R »	**FA67R**
YAMAHA				
YFM 50 Raptor 04-09	Mâchoire de frein	**EBC-503**	Mâchoire de frein	**EBC-527**
	Mâchoire de frein rainurée	**EBC-503G**	-	**-**
YT 60 Tri Zinger 83	-	**-**	Mâchoire de frein	**EBC-518**
YF 60 S 88	-	**-**	Mâchoire de frein	**EBC-518**
YFM 80 S 87	-	**-**	Mâchoire de frein	**EBC-506**
	-	**-**	Mâchoire de frein rainurée	**EBC-506G**
YFM 80 Badger 92-01	Mâchoire de frein	**EBC-503**	Mâchoire de frein	**EBC-527**
	Mâchoire de frein rainurée	**EBC-503G**	-	**-**
YFM 80 Raptor 02-08	Mâchoire de frein	**EBC-503**	Mâchoire de frein	**EBC-527**
	Mâchoire de frein rainurée	**EBC-503G**	-	**-**
YFM 80 Grizzly 05-08	Mâchoire de frein	**EBC-503**	Mâchoire de frein	**EBC-527**
	Mâchoire de frein rainurée	**EBC-503G**	-	**-**
YFM 90 Raptor (sans frein de stationnement arrière) 09	Mâchoire de frein rainurée	**1723-0527**	TT Sport	**1722-0597**[1]
	-	**-**	Métal fritté « R »	**FA83R**
	-	**-**	Double-H	**1721-0975**[1]
YFM 90 Raptor (avec frein de stationnement arrière) 10-13	Mâchoire de frein rainurée	**1723-0527**	Organique	**1722-0204**[1]
	-	**-**	TT Sport	**1722-0206**
	-	**-**	Métal fritté « R »	**FA67R**
	-	**-**	Double-H	**-**
YFA Breeze 89-91	Mâchoire de frein	**EBC-503**	Mâchoire de frein	**EBC-506**
	Mâchoire de frein rainurée	**EBC-503G**	Mâchoire de frein rainurée	**EBC-506G**
YFA Breeze 92-03	Mâchoire de frein	**EBC-503**	Mâchoire de frein	**EBC-527**
	Mâchoire de frein rainurée	**EBC-503G**	-	**-**
YFM 125 Grizzly 04-13	Mâchoire de frein	**EBC-503**	Mâchoire de frein	**EBC-527**
	Mâchoire de frein rainurée	**EBC-503G**	-	**-**
YFM 200 85/89-90	Mâchoire de frein	**EBC-503**	TT Sport	**FA21X**
	Mâchoire de frein rainurée	**EBC-503G**	-	**-**
YFS 200 Blaster 91-02	Mâchoire de frein	**EBC-503**	TT Sport	**FA155X**
	Mâchoire de frein rainurée	**EBC-503G**	Métal fritté « R »	**FA155R**
YFS 200 Blaster 03-06	TT Sport	**FA54X**[1]	TT Sport	**1722-0220**
	Métal fritté « R »	**FA54R**	Métal fritté « R »	**FA84R**
YTM 200 EL/DX 89	Mâchoire de frein	**EBC-503**	TT Sport	**FA21X**
	Mâchoire de frein rainurée	**EBC-503G**	-	**-**
YFM 225 86-89	Mâchoire de frein	**EBC-503**	TT Sport	**FA21X**
	Mâchoire de frein rainurée	**EBC-503G**	-	**-**
YTM 225 85	Mâchoire de frein	**EBC-503**	TT Sport	**FA21X**
	Mâchoire de frein rainurée	**EBC-503G**	-	**-**
YFB 250 D/E/F Timberwolf 92-95	Mâchoire de frein	**EBC-503**	Mâchoire de frein	**EBC-528**
	Mâchoire de frein rainurée	**EBC-503G**	Mâchoire de frein rainurée	**EBC-528G**
YFB 250 G/H/UH/J/UJ/UK/K Timberwolf 95-98	Mâchoire de frein	**EBC-503**	Mâchoire de frein	**EBC-528**
	Mâchoire de frein rainurée	**EBC-503G**	Mâchoire de frein rainurée	**EBC-528G**
YFB 250 FWF/FWG/FWH/FWJ/FWK/FWL/FWK Timberwolf 94-00	Mâchoire de frein	**EBC-528**	Mâchoire de frein	**EBC-528**
	Mâchoire de frein rainurée	**EBC-528G**	Mâchoire de frein rainurée	**EBC-528G**
YFM 250 90-92	Mâchoire de frein	**EBC-528**	TT Sport	**FA21X**
	Mâchoire de frein rainurée	**EBC-528G**	Métal fritté « R »	**-**
YFM 250 Bear Tracker 99-00	Mâchoire de frein	**EBC-528**	Mâchoire de frein	**EBC-528**
	Mâchoire de frein rainurée	**EBC-528G**	Mâchoire de frein rainurée	**EBC-528G**
YFM 250 Bear Tracker 01-04	TT Sport	**FA54X**[1]	Mâchoire de frein	**EBC-528**
	Métal fritté « R »	**FA54R**	Mâchoire de frein rainurée	**EBC-528G**
YFM 250 Bruin 05-06	TT Sport	**FA54X**[1]	Mâchoire de frein	**1723-0020**
	Métal fritté « R »	**FA54R**	Mâchoire de frein rainurée	**1723-0021**
YFM 250 Big Bear 07-10	TT Sport	**FA54X**[1]	Mâchoire de frein	**1723-0020**
	Métal fritté « R »	**FA54R**	Mâchoire de frein rainurée	**1723-0021**
YFM 250 Raptor 08-09 (gauche)	TT Sport	**1722-0302**	Mâchoire de frein	**1723-0020**
	Métal fritté « R »	**1721-0738**	Mâchoire de frein rainurée	**1723-0021**
(droit)	TT Sport	**1722-0303**	-	**-**
	Métal fritté « R »	**1721-0740**	-	**-**
YFU1W/YFU1-T (230cc) 89-90	Mâchoire de frein	**EBC-528**	-	**-**
	Mâchoire de frein rainurée	**EBC-528G**	-	**-**
YTZ 250 N/S TR1-Z 85-86	Métal fritté « R »	**FA101R**	Métal fritté « R »	**FA101R**
YFM 300 B Grizzly 12-13	TT Sport	**1722-0597**[1]	Organique	**1722-0204**[1]
	Métal fritté « R »	**FA83R**	TT Sport	**1722-0206**
	Double-H	**1721-0975**[1]	Métal fritté « R »	**FA67R**
YFM 350 Big Bear 87-88	Mâchoire de frein	**EBC-520**	TT Sport	**FA21X**
	-	**-**	Métal fritté « R »	**-**
YFM 350 89-95	Mâchoire de frein	**EBC-524**	TT Sport	**FA21X**
	Mâchoire de frein rainurée	**EBC-524G**	Métal fritté « R »	**-**

[1] Homologation ABE.

Les produits avec une référence GRIS GRAS sont nouveaux pour 2024.

EBC BRAKES ABE

PLAQUETTES ET MÂCHOIRES DE FREIN (SUITE)

Pour plus de détails, reportez-vous au tableau

MODÈLES	TYPE DE COMPOSÉ	RÉF. PLAQUETTE OU MÂCHOIRE AVANT	TYPE DE COMPOSÉ	RÉF. PLAQUETTE OU MÂCHOIRE ARRIÈRE
YAMAHA (SUITE)				
YFM 350 Big Bear 96-98	Mâchoire de frein	**EBC-524**	Mâchoire de frein	**EBC-516**
	Mâchoire de frein rainurée	**EBC-524G**	Mâchoire de frein rainurée	**-**
YFM 350 Warrior 92-04	TT Sport	**FA54X**[1]	Mâchoire de frein	**1723-0020**
	Métal fritté « R »	**FA54R**	Mâchoire de frein rainurée	**1723-0021**
YFM 350 92-95	Mâchoire de frein	**EBC-528**	TT Sport	**FA21X**
	Mâchoire de frein rainurée	**EBC-528G**	-	**-**
YFM 350 Wolverine 95-04	TT Sport	**FA54X**[1]	Mâchoire de frein	**1723-0020**
	Métal fritté « R »	**FA54R**	Mâchoire de frein rainurée	**1723-0021**
YFM 350 96-98	Mâchoire de frein	**EBC-524**	Mâchoire de frein	**EBC-528**
	Mâchoire de frein rainurée	**EBC-524G**	Mâchoire de frein rainurée	**EBC-528G**
YFM 350 L Big Bear 99	TT Sport	**FA54X**[1]	Mâchoire de frein	**EBC-516**
	Métal fritté « R »	**FA54R**	Mâchoire de frein rainurée	**-**
YFM 350 Bruin 4x4 04-06	TT Sport	**FA54X**[1]	Mâchoire de frein	**1723-0020**
	Métal fritté « R »	**FA54R**	Mâchoire de frein rainurée	**1723-0021**
YFM 350 Bruin 2x4 04-06	TT Sport	**FA54X**[1]	Mâchoire de frein	**1723-0020**
	Métal fritté « R »	**FA54R**	Mâchoire de frein rainurée	**1723-0021**
YFM 350 Raptor 04-09	TT Sport	**1722-0220**	TT Sport	**1722-0220**
	Métal fritté « R »	**FA84R**	Métal fritté « R »	**FA84R**
YFM 350 2WD - Wolverine 06-09	TT Sport	**FA54X**[1]	Mâchoire de frein	**1723-0020**
	Métal fritté « R »	**FA54R**	Mâchoire de frein rainurée	**1723-0021**
YFM 350 Grizzly -2WD 08-10	TT Sport	**FA54X**[1]	Mâchoire de frein	**1723-0020**
	Métal fritté « R »	**FA54R**	Mâchoire de frein rainurée	**1723-0021**
YFM 350 Grizzly 4WD 07-12	TT Sport	**FA54X**[1]	Mâchoire de frein	**1723-0020**
	Métal fritté « R »	**FA54R**	Mâchoire de frein rainurée	**1723-0021**
YFM 350 Grizzly 4WD IRS 07-10	TT Sport	**FA54X**[1]	-	**-**
	Métal fritté « R »	**FA54R**	-	**-**
YFZ 350 Banshee 90-09	TT Sport	**FA54X**[1]	TT Sport	**1722-0220**
	Métal fritté « R »	**FA54R**	Métal fritté « R »	**FA84R**
YFM 400 Kodiak 93-99	Mâchoire de frein	**EBC-524**	Mâchoire de frein	**EBC-516**
	Mâchoire de frein rainurée	**EBC-524G**	-	**-**
YFM 400 00-01	TT Sport	**FA54X**[1]	TT Sport	**1722-0274**
	Métal fritté « R »	**FA54R**	Métal fritté « R »	**FA307R**
YFM 400 Big Bear 4x4 02	TT Sport	**1722-0220**	Mâchoire de frein	**EBC-516**
	Métal fritté « R »	**FA84R**	-	**-**
YFM 400 Big Bear 03-04	TT Sport	**FA54X**[1]	Mâchoire de frein	**EBC-516**
	Métal fritté « R »	**FA54R**	-	**-**
YFM 400 Kodiak Auto 03-04	TT Sport	**FA54X**[1]	Mâchoire de frein	**EBC-516**
	Métal fritté « R »	**FA54R**	-	**-**
YFM 400 Kodiak (5VH3/4) 03	TT Sport	**FA54X**[1]	Mâchoire de frein	**1723-0020**
	Métal fritté « R »	**FA54R**	Mâchoire de frein rainurée	**1723-0021**
YFM 400 Big Bear 05-06	TT Sport	**FA54X**[1]	TT Sport	**1722-0274**
	Métal fritté « R »	**FA54R**	Métal fritté « R »	**FA307R**
YFM 400 Grizzly 07-08	TT Sport	**FA54X**[1]	TT Sport	**1722-0274**
	Métal fritté « R »	**FA54R**	Métal fritté « R »	**FA307R**
YFM 450 Kodiak (5ND3/4) 03-04	TT Sport	**FA54X**[1]	TT Sport	**1722-0274**
	Métal fritté « R »	**FA54R**	Métal fritté « R »	**FA307R**
YFM 450 Kodiak 05-06	TT Sport	**FA54X**[1]	TT Sport	**1722-0274**
	Métal fritté « R »	**FA54R**	Métal fritté « R »	**FA307R**
YFM 450 Wolverine 06-10	TT Sport	**FA54X**[1]	TT Sport	**1722-0274**
	Métal fritté « R »	**FA54R**	Métal fritté « R »	**FA307R**
YFM 450 Grizzly IRS 10-12	TT Sport	**FA54X**[1]	-	**-**
	Métal fritté « R »	**FA54R**	-	**-**
YFM 450 Grizzly 07	TT Sport	**FA54X**[1]	TT Sport	**1722-0274**
	Métal fritté « R »	**FA54R**	Métal fritté « R »	**FA307R**
YFM 450 Grizzly EPS 11-12	TT Sport	**FA54X**[1]	-	**-**
	Métal fritté « R »	**FA54R**	-	**-**
YFZ 450 (Quad) 04-05 (gauche)	TT Sport	**1722-0258**[1]	TT Sport	**1722-0220**
	Métal fritté « R »	**FA165R**	Métal fritté « R »	**FA84R**
	Double-H	**1721-2233**[1]	-	**-**
(droite)	TT Sport	**FA135X**[1]	-	**-**
	Métal fritté « R »	**FA135R**	-	**-**
YFZ 450 (Quad) 06-08 (gauche)	TT Sport	**1722-0258**[1]	TT Sport	**1722-0157**
	Métal fritté « R »	**FA165R**	Métal fritté « R »	**1721-0735**
	Double-H	**1721-2233**[1]	-	**-**
(droite)	TT Sport	**FA135X**[1]	-	**-**
	Métal fritté « R »	**FA135R**	-	**-**
YFZ 450 (Quad) 09-14 (gauche)	TT Sport	**1722-0258**[1]	TT Sport	**1722-0157**
	Métal fritté « R »	**FA165R**	Métal fritté « R »	**1721-0735**
	Double-H	**1721-2233**[1]	-	**-**
(droite)	TT Sport	**FA135X**[1]	-	**-**
	Métal fritté « R »	**FA135R**	-	**-**

[1] Homologation ABE.

Suite de la section PLAQUETTES ET MÂCHOIRES DE FREIN page suivante.

Les produits avec une référence GRIS GRAS sont nouveaux pour 2024.

EBC BRAKES ABE

PLAQUETTES ET MÂCHOIRES DE FREIN (SUITE)

Pour plus de détails, reportez-vous au tableau

MODÈLES	TYPE DE COMPOSÉ	RÉF. PLAQUETTE OU MÂCHOIRE AVANT	TYPE DE COMPOSÉ	RÉF. PLAQUETTE OU MÂCHOIRE ARRIÈRE
YAMAHA (SUITE)				
YFM 550 Grizzly EPS 09-12 (gauche)	TT Sport	**1722-0302**	TT Sport	**1722-0304**
	Métal fritté « R »	**1721-0738**	Métal fritté « R »	**1721-0742**
(droite)	TT Sport	**1722-0303**	TT Sport	**1722-0305**
	Métal fritté « R »	**1721-0740**	Métal fritté « R »	**1721-0744**
YFM 600 Grizzly 98-01	TT Sport	**1722-0220**	Mâchoire de frein	**EBC-516**
	Métal fritté « R »	**FA84R**	-	**-**
YFM 660 Raptor 01-05	TT Sport	**1722-0220**	TT Sport	**1722-0220**
	Métal fritté « R »	**FA84R**	Métal fritté « R »	**FA84R**
YFM 660 Grizzly 02-08	TT Sport	**1722-0220**	TT Sport	**1722-0281**
	Métal fritté « R »	**FA84R**	Métal fritté « R »	**FA344R**
YXR 660 Rhino 4x4 Side x Side 04-06 (gauche)	TT Sport	**FA135X**[1]	TT Sport	**1722-0298**
	Métal fritté « R »	**FA135R**	Métal fritté « R »	**1721-0736**
(droite)	TT Sport	**1722-0258**[1]	-	**-**
	Métal fritté « R »	**FA165R**	-	**-**
	Double-H	**1721-2233**[1]	-	**-**
YFM 700 Raptor 06-12 (gauche)	TT Sport	**1722-0258**[1]	TT Sport	**1722-0298**
	Métal fritté « R »	**FA165R**	Métal fritté « R »	**1721-0736**
	Double-H	**1721-2233**[1]	-	**-**
(droite)	TT Sport	**FA135X**[1]	-	**-**
	Métal fritté « R »	**FA135R**	-	**-**
YFM700 RD/RE/RSE 13-18 (gauche)	TT Sport	**1722-0258**[1]	TT Sport	**1722-0157**
	Métal fritté « R »	**FA165R**	Métal fritté « R »	**1721-0735**
	Double-H	**1721-2233**[1]	-	**-**
(droite)	TT Sport	**FA135X**[1]	-	**-**
	Métal fritté « R »	**FA135R**	-	**-**
YFM 700 Grizzly EPS 07-18 (gauche)	TT Sport	**1722-0302**	TT Sport	**1722-0304**
	Métal fritté « R »	**1721-0738**	Métal fritté « R »	**1721-0742**
(droite)	TT Sport	**1722-0303**	TT Sport	**1722-0305**
	Métal fritté « R »	**1721-0740**	Métal fritté « R »	**1721-0744**
YXR 700 Rhino 4x4 SE 09 (gauche)	TT Sport	**1722-0258**[1]	TT Sport	**FA135X**[1]
	Métal fritté « R »	**FA165R**	Métal fritté « R »	**FA135R**
	Double-H	**1721-2233**[1]	-	**-**
(droite)	TT Sport	**FA135X**[1]	TT Sport	**FA135X**[1]
	Métal fritté « R »	**FA135R**	Métal fritté « R »	**FA135R**
Frein à main	TT Sport	**1722-0648**[1]	-	**-**
YXC700E Viking VI WP 15-18 (gauche)	TT Sport	**1720-0540**	TT Sport	**1722-0778**
	Métal fritté « R »	**1721-2246**	Métal fritté « R »	**1721-2783**
(droite)	TT Sport	**1720-0541**	TT Sport	**1722-0779**
	Métal fritté « R »	**1721-2247**	Métal fritté « R »	**1721-2785**
YXM700E Viking EPS COMO 16 (gauche)	TT Sport	**1720-0540**	TT Sport	**1722-0778**
	Métal fritté « R »	**1721-2246**	Métal fritté « R »	**1721-2783**
(droite)	TT Sport	**1720-0541**	TT Sport	**1722-0779**
	Métal fritté « R »	**1721-2247**	Métal fritté « R »	**1721-2785**
YXM700E Wolverine R 16-22 (gauche)	TT Sport	**1720-0540**	TT Sport	**1722-0778**
	Métal fritté « R »	**1721-2246**	Métal fritté « R »	**1721-2783**
(droite)	TT Sport	**1720-0541**	TT Sport	**1722-0779**
	Métal fritté « R »	**1721-2247**	Métal fritté « R »	**1721-2785**
YXM700E Viking EPS SE 14-16 (gauche)	TT Sport	**1720-0540**	TT Sport	**1722-0778**
	Métal fritté « R »	**1721-2246**	Métal fritté « R »	**1721-2783**
(droite)	TT Sport	**1720-0541**	TT Sport	**1722-0779**
	Métal fritté « R »	**1721-2247**	Métal fritté « R »	**1721-2785**
YXZ1000R EPS/SE 16-22	TT Sport	**1722-0780**	TT Sport	**1722-0781**
	Métal fritté « R »	**1721-2787**	Métal fritté « R »	**1721-2789**
YXZ1000R SS 17-21	TT Sport	**1722-0780**	TT Sport	**1722-0781**
	Métal fritté « R »	**1721-2787**	Métal fritté « R »	**1721-2789**
ZING BIKES				
Vouge 150 (3 roues) 08-09	Métal fritté « R »	**1721-2237**	-	**-**

[1] Homologation ABE.

Les produits avec une référence GRIS GRAS sont nouveaux pour 2024.

Pour plus de détails, reportez-vous au tableau

PLAQUETTES DE FREIN À DISQUE

PLAQUETTES DE FREIN STANDARD

- Composé de plaquette organique
- Durée de vie prolongée
- Compatibles avec tous types de disques
- Bonne performance de freinage, même dans des conditions humides



Standard

PLAQUETTES DE FREIN POUR COURSE HORS PISTE RSI FRITTÉES

- Plaquettes tout métal
- Haute résistance à la friction, excellente performance de freinage
- Usure plus rapide que le composé de plaquette SI
- Compatibles avec le Racing Cross Country



RSI



SI

PLAQUETTES DE FREIN POUR TOUT-TERRAIN EN MÉTAL FRITTÉ SI

- Plaquettes tout métal
- Longue durée de vie même dans des conditions humides
- Bon coefficient de friction
- Compatibles avec de nombreux environnements tout-terrain

REMARQUE : Toutes les références de plaquette de frein indiquées sont des plaquettes FRITTÉES (SI), sauf mention contraire dans le tableau.

REMARQUE : Certains modèles de plaquette de frein sont proposés avec différents composés. Pour vérifier la disponibilité d'un autre type de composé de plaquette de frein pour votre application, vérifiez le N° RÉF. de votre plaquette de frein dans les tableaux de référence fournis.



CALES DE PLAQUETTE DE FREIN

- Réduit les vibrations des plaquettes de frein et protège le piston de l'étrier
- Des cales auto-adhésives en caoutchouc/fibre de verre peuvent être découpées (si nécessaire) et montées sur toutes les combinaisons d'étrier/plaquettes
- Vendues par lot de quatre

DESCRIPTION	RÉF.
Cales pour plaquettes de frein	1702-0132

CONVIENT POUR LES MODÈLES	RÉF. PLAQUETTE AVANT	RÉF. PLAQUETTE/ MÂCHOIRE ARRIÈRE
ADLY (HER CHEE)		
150 Interceptor 05-	1721-1016[1]	1721-1016[1]
ATV 150 Crossover 05-09	1721-1016[1]	1721-1016[1]
ATV 150 Crossroad 06-10	1721-1016[1]	1721-1016[1]
ATV 150 Sport 04-09	1721-1016[1]	1721-1016[1]
ATV 150 Crossroad Sentinel 06-10	1721-1161[1]	-
280 Canyon Herkules 07-09	1721-1161[1]	-
280 Hurricane Herkules 07-	1721-1161[1]	-
ATV 300 05-06	1721-1016[1]	1721-1016[1]
ATV 300 Sport 07-	1721-1161[1]	-
ATV 300 Crossover 05-09	1721-1161[1]	-
ATV 300 Crossroad 05-10	1721-1161[1]	-
ATV 300 Utility 04-09	1721-1161[1]	-
300 Hurricane XS Herkules 07-	1721-1161[1]	-
300 Interceptor Herkules 07-	1721-1016[1]	1721-1016[1]
320 Canyon, SE Herkules 07-	1721-1161[1]	-
320 Hurricane Herkules 07-	1721-1161[1]	-
320 Hurricane S Flat Herkules 07-	1721-1161[1]	-
400 Hurricane XS Herkules 13-	1721-1161[1]	-
500 S Hurricane Herkules 08-	1721-1161[1]	-
AEON		
125 Overland 02-	-	1721-1065[1]
180 Overland 02-	-	1721-1065[1]
200 Two Hundred 06-	1721-1016[1]	1721-1016[1]
220 Cobra 05-12	1721-1016[1]	1721-1018[1]
300 Overland 06-	1721-1016[1]	1721-1016[1]
320 Cobra 08-	1721-1016[1]	1721-1042[1]

CONVIENT POUR LES MODÈLES	RÉF. PLAQUETTE AVANT	RÉF. PLAQUETTE/ MÂCHOIRE ARRIÈRE
AEON (SUITE)		
350 Cobra 09-	1721-1016[1]	1721-1042[1]
350 Crossland 11-	1721-1016[1]	1721-1065[1]
400 Cobra 10-	1721-1016[1]	1721-1016[1]
400 Crossland 12-	1721-1016[1]	1721-1042[1]
600 Overland 11-	1721-1161[1]	1721-1018[1]
ARCTIC CAT		
250 2x4/4x4 05-	1721-1167[1]	1721-1167[1]
250 DVX 06-09	1721-1161[1]	-
300 4x4 05-	1721-1167[1]	1721-1167[1]
300 ATV 10-	1721-1167[1]	1721-1167[1]
300 DVX 09-	1721-1161[1]	-
350 ATV 12-	1721-1167[1]	1721-1167[1]
400 DVX 04-08	1721-1033[1]	1722-0484[1]
400 FIS 05-	1721-1167[1]	1721-1167[1]
TRV 400 , H1 09-	1721-1167[1]	1721-1167[1]
400 2x4/4x4 05-	1721-1167[1]	1721-1167[1]
450 H1 EFI, i, iGT 10-	1721-1167[1]	1721-1167[1]
TRV 450 , i 11-	1721-1167[1]	1721-1167[1]
XC 450 i 11-	1721-1167[1]	1721-1167[1]
TBX 500 4x4 05-	1721-1167[1]	1721-1167[1]
TRV 500 4x4 05-	1721-1167[1]	1721-1167[1]
500 2x4/4x4 05-	1721-1167[1]	1721-1167[1]
550 i, i GT, i LTD 11-12	1721-1167[1]	1721-1167[1]
550 Prowler 09-	1721-1167[1]	1721-1167[1]
550 S, S LTD 10-	1721-1167[1]	1721-1167[1]
TRV 550 EFI, EFI LE, Cruiser, C.i 09-	1721-1167[1]	1721-1167[1]

[1] Homologation ABE.

Suite de la section PLAQUETTES DE FREIN À DISQUE page suivante.

Les produits avec une référence GRIS GRAS sont nouveaux pour 2024.

Pour plus de détails, reportez-vous au tableau

PLAQUETTES DE FREIN À DISQUE (SUITE)

CONVIENT POUR LES MODÈLES	RÉF. PLAQUETTE AVANT	RÉF. PLAQUETTE/ MÂCHOIRE ARRIÈRE
ARCTIC CAT (SUITE)		
TRV 550 GT, GT S 10-	**1721-1167**[1]	**1721-1167**[1]
650 Prowler 06-	**1721-1167**[1]	**1721-1167**[1]
TRV 650 H1, V2 4x4 05-	**1721-1167**[1]	**1721-1167**[1]
700 Diesel Utility, Super Duty D. 07-	**1721-1167**[1]	**1721-1167**[1]
700 Prowler 08-	**1721-1167**[1]	**1721-1167**[1]
700 S, S LTD 10-	**1721-1167**[1]	**1721-1167**[1]
TBX 700 LTD 11-	**1721-1167**[1]	**1721-1167**[1]
TRV 700 , Cruiser, H2 Cruiser, GT 09-17	**1721-1167**[1]	**1721-1167**[1]
700 Efi 4x4 06-	**1721-1167**[1]	**1721-1167**[1]
700 Mudpro, i Mudpro 09-17	**1721-1167**[1]	**1721-1167**[1]
700 Wildcat Sport 15-	-	**1721-1167**[1]
1000 Prowler 09-	**1721-1167**[1]	**1721-1167**[1]
1000 Thundercat H2 08-10	**1721-1167**[1]	**1721-1167**[1]
TRV 1000 Cruiser, H2 EFi Cruiser 09-	**1721-1167**[1]	**1721-1167**[1]
1000 H2 EFI, 4x4 08-15	**1721-1167**[1]	**1721-1167**[1]
1000 Mudpro, i Mudpro 10-17	**1721-1167**[1]	**1721-1167**[1]
1000 Wildcat X 16-	-	**1721-1167**[1]
BAROSSA		
170 Cheetah 03-06	**1723-0399**[2]	**1721-1016**[1]
170 Stinger 06-	**1723-0399**[2]	**1721-1042**[1]
250 Cheetah 03-06	**1723-0399**[2]	**1721-1016**[1]
300 Bronco	**1721-1018**[1]	**1721-1018**[1]
BOMBARDIER		
50 Quest 03-04	-	**1723-0366**[2]
DS 50 02-04	-	**1723-0366**[2]
90 Quest 03-04	-	**1723-0366**[2]
DS 90 02-04	-	**1723-0366**[2]
200 Rally 2x4 03-	**1721-1016**[1]	-
DS 250 06- (gauche)	**1721-1133**[1]	-
(droite)	**1721-1132**[1]	**1721-1133**[1]
330 Outlander 03- (gauche)	**1721-1133**[1]	-
(droite)	**1721-1132**[1]	**1721-1133**[1]
400 Outlander 03-06 (gauche)	**1721-1133**[1]	-
(droite)	**1721-1132**[1]	**1721-1133**[1]
500 Quest 02- (gauche)	**1721-1133**[1]	-
(droite)	**1721-1132**[1]	**1721-1133**[1]
500 Traxter 99-00	**1722-0539**[1, 3]	**1722-0539**[1, 3]
500 Traxter 01-06 (gauche)	**1721-1133**[1]	-
(droite)	**1721-1132**[1]	**1721-1133**[1]
500 Traxter Max 01-06 (gauche)	**1721-1133**[1]	-
(droite)	**1721-1132**[1]	**1721-1133**[1]
650 Quest 02- (gauche)	**1721-1133**[1]	-
(droite)	**1721-1132**[1]	**1721-1133**[1]
650 Quest Max (gauche)	**1721-1133**[1]	-
(droite)	**1721-1132**[1]	**1721-1133**[1]
650 Traxter Max 03-05 (gauche)	**1721-1133**[1]	-
(droite)	**1721-1132**[1]	**1721-1133**[1]
DS 650 01-06 (gauche)	**1721-1133**[1]	-
(droite)	**1721-1132**[1]	**1721-1133**[1]
800 Outlander 06- (gauche)	**1721-1133**[1]	-
(droite)	**1721-1132**[1]	**1721-1133**[1]
CAN-AM		
DS 250 08-	**1721-1161**[1]	**1721-1161**[1]
400 Outlander, EFI, Max 07- (gauche)	**1721-1133**[1]	**1721-1132**[1]
(droite)	**1721-1132**[1]	-
450 Outlander, Outlander Max 15- (gauche)	**1721-2153**	**1721-2162**
(droite)	**1721-2162**	-
500 Outlander, Max 07- (gauche)	**1721-1133**[1]	**1721-1132**[1]
(droite)	**1721-1132**[1]	-
500 Outlander, Outlander Max 07-12 (gauche)	**1721-1133**[1]	**1721-1132**[1]
(droite)	**1721-1132**[1]	**1721-1132**[1]
500 Outlander, Outlander Max 13- (gauche)	**1721-2153**	**1721-2162**
(droite)	**1721-2162**	-
500 Renegade 07- (gauche)	**1721-1133**[1]	**1721-1132**[1]
(droite)	**1721-1132**[1]	-
500 Renegade 12- (gauche)	**1721-2153**	**1721-2162**
(droite)	**1721-2162**	-
DS 650 X 07 (gauche)	**1721-1133**[1]	**1721-1132**[1]
(droite)	**1721-1132**[1]	-

CONVIENT POUR LES MODÈLES	RÉF. PLAQUETTE AVANT	RÉF. PLAQUETTE/ MÂCHOIRE ARRIÈRE
CAN-AM (SUITE)		
650 Outlander, Max 07- (gauche)	**1721-1133**[1]	**1721-1132**[1]
(droite)	**1721-1132**[1]	-
650 Outlander, Outlander Max 13- (gauche)	**1721-2153**	**1721-2162**
(droite)	**1721-2162**	-
800 Commander 11- (gauche)	**1721-1065**[1]	**1721-1042**[1]
(droite)	**1721-1042**[1]	-
800 Outlander Max R 07- (gauche)	**1721-1133**[1]	**1721-1132**[1]
(droite)	**1721-1132**[1]	-
800 Outlander R, R Max 12- (gauche)	**1721-2153**	**1721-2162**
(droite)	**1721-2162**	-
800 Outlander, R, R EFI, R XT 07- (gauche)	**1721-1133**[1]	**1721-1132**[1]
(droite)	**1721-1132**[1]	-
800 Renegade 08-11 (gauche)	**1721-1133**[1]	**1721-1132**[1]
(droite)	**1721-1132**[1]	-
800 Renegade 12- (gauche)	**1721-2153**	**1721-2162**
(droite)	**1721-2162**	-
1000 Commander 11- (gauche)	**1721-1065**[1]	**1721-1042**[1]
(droite)	**1721-1042**[1]	-
1000 Commander MAX/R EFI 14-19 (gauche)	**1721-1065**[1]	**1721-1133**[1]
(droite)	**1721-1042**[1]	**1721-1132**[1]
1000 Maverick/MAX 14-18 (gauche)	**1721-1065**[1]	**1721-1133**[1]
(droite)	**1721-1042**[1]	**1721-1132**[1]
1000 Outlander, Outlander Max 13- (gauche)	**1721-2153**	**1721-2162**
(droite)	**1721-2162**	-
1000 Renegade 12- (gauche)	**1721-2153**	**1721-2162**
(droite)	**1721-2162**	-
CFMOTO		
CF 500 Terralander 11-13	**1721-2154**	**1721-1158**[1]
CF 625 Terralander 11-	**1721-2154**	**1721-1158**[1]
CF 800 Terralander 12-	**1721-2154**	**1721-1158**[1]
CPI		
50 Crab 03-	-	**1721-1065**[1]
XT 50 Quad 06-	-	**1721-1065**[1]
100 Crab 03-	-	**1721-1065**[1]
XS 250 ATV 06-07	**1721-1161**[1]	**1721-1065**[1]
XS 250 Power Quad 07-	**1721-1016**[1]	-
DAELIM		
ET 250 Quad 05-	**1721-1016**[1]	**1720-0158**[1, 3]
ST 250 Sector Quad 05-06	**1721-1016**[1]	-
ET 300 Quad 07-	**1721-1016**[1]	-
DERBI		
DFW 50 04-07	-	**1723-0355**[2]
DXR 200 04-05	**1723-0399**[2]	**1721-1018**[1]
DXR 200 04-07	**1721-1016**[1]	**1721-1018**[1]
DXR 250 04-05	**1723-0399**[2]	**1721-1018**[1]
DXR 250 04-07	**1721-1016**[1]	**1721-1018**[1]
E-TON		
JXL 40 Viper 03-04	-	**1723-0366**[2]
DXL 90 Ranger 03-04	-	**1723-0366**[2]
DXL 90 Sierra 99-03	-	**1723-0366**[2]
EXL 150 Eukon 05-07	-	**1722-0474**[1, 3]
EXL 150 Viper ST 05-	**1722-0391**[1, 3]	**1723-0366**[2]
EXL 150 Yukon ST 05-	**1722-0391**[1, 3]	**1723-0366**[2]
RXL 150 Viper R 05-	**1723-0351**[2]	**1721-1065**[1]
YXL 150 Yukon 00-03	**1723-0351**[2]	**1721-1065**[1]
VTX 300 Vortex 06-	**1722-0391**[1, 3]	-
FACTORY		
50 Helix 04-	-	**1722-0391**[1, 3]
50 Rex 04-	-	**1722-0391**[1, 3]
100 Helix 04-	-	**1722-0391**[1, 3]
100 Rex 04-	-	**1722-0391**[1, 3]
GILERA		
250 Oregon Quad 07-	**1721-1025**[1]	-
GOES		
360 Max 08-	**1721-2154**	-
GP 520 07-	**1721-2154**	**1721-1158**[1]
520 Max 07-	**1721-2154**	**1721-1158**[1]
GP 525 12-	**1721-2154**	**1721-1158**[1]
GP 620 11-	**1721-2154**	**1721-1158**[1]

[1] Homologation ABE.
[2] Mâchoires de frein.
[3] Plaquettes de frein standard.

Les produits avec une référence GRIS GRAS sont nouveaux pour 2024.

TRW Lucas ABE

Pour plus de détails, reportez-vous au tableau

PLAQUETTES DE FREIN À DISQUE (SUITE)

CONVIENT POUR LES MODÈLES	RÉF. PLAQUETTE AVANT	RÉF. PLAQUETTE/ MÂCHOIRE ARRIÈRE
GOES (SUITE)		
GP 625 12-	**1721-2154**	**1721-1158**[1]
HERCULES		
280 ATV 07-	**1721-1161**[1]	-
300 ATV Sport 07-	**1721-1161**[1]	-
HONDA		
TRX 70 Fourtrax 86-87	**1723-0531**[2]	-
ATC 125 M 84-85	**1723-0351**[2]	-
ATC 250 R 81	**1721-1014**[1]	-
ATC 250 R 82-84	**1721-1029**[1]	-
ATC 250 R 85-86	**1722-0409**[1]	**1722-0409**[1]
EX 250 Sporttrax 01-	**1721-1033**[1]	-
TRX 250 EX Sporttrax 01-08	**1721-1033**[1]	**1723-0367**[2]
TRX 250 V/W/X/Y 97-12	-	**1723-0367**[2]
TRX 300 EX Sporttrax 93-08	**1721-1033**[1]	**1721-1033**[1]
TRX 300 FW 88-00	**1723-0531**[2]	**1723-0352**[2]
ATC 350 X 85	**1722-0409**[1]	**1722-0409**[1]
ATC 350 X 86-	**1721-1038**[1]	-
TRX 400 EX Sporttrax 99-	**1721-1033**[1]	**1721-1033**[1]
TRX 400 FA, Fourtrax 04-07	**1723-0531**[2]	**1723-0505**[2]
TRX 400 FGA, Fourtrax Rancher 04-07	**1723-0531**[2]	**1723-0505**[2]
TRX 400 FW 95-00	**1723-0531**[2]	**1723-0505**[2]
TRX 420 Fourtrax Rancher AT 09-17	**1721-1033**[1]	-
EX 450 Sporttrax 01-	**1721-1033**[1]	**1721-1033**[1]
TRX 450 FM, FE 02-04	**1723-0531**[2]	-
TRX 450 R, ER 04-	**1722-0510**[1, 3]	-
TRX 450 S, ES 98-02	**1723-0531**[2]	-
TRX 500 Fourtrax 01-04	**1723-0531**[2]	**1723-0368**[2]
TRX 500 Fourtrax 05-	-	**1723-0356**[2]
TRX 650 Rincon 03-	**1723-0531**[2]	-
HYOSUNG		
TE 400 05-06	**1721-1014**[1]	-
TE 450 06-	**1721-1014**[1]	**1722-0484**[1]
KAWASAKI		
KFX 50 03-05	-	**1723-0422**[2]
KLF 220 Bayou 88-01	-	**1723-0374**[2]
KLF 250 Bayou 03-11	-	**1723-0374**[2]
KEF 300 B 95-	-	**1721-1033**[1]
KLF 300 Bayou 88	**1721-1018**[1]	**1723-0374**[2]
KLF 300 Bayou 89- (gauche)	**1721-1042**[1]	-
(droite)	**1721-1065**[1]	-
KVF 300 A, B, 4WD 99-04	**1721-1014**[1]	-
KVF 300 Brute Force 13-17	**1721-1014**[1]	**1721-1161**[1]
KVF 360 A1- 03-11	**1721-1014**[1]	-
KFX 400 03-04	**1721-1029**[1]	**1722-0484**[1]
KFX 400 05-	**1721-1029**[1]	**1722-0484**[1]
KLF 400 Bayou 93-99 (gauche)	**1721-1042**[1]	-
(droite)	**1721-1065**[1]	-
KSF 400 03-	**1721-1029**[1]	**1722-0484**[1]
KVF 400 Prairie 97-98	**1721-1014**[1]	-
KVF 400 Prairie 2x4 98-01	**1721-1014**[1]	-
KVF 400 Prairie 4x4 98-01	**1721-1014**[1]	-
KFX 450 07- (gauche)	-	**1721-1033**[1]
KVF 650 Brute Force 4x4i 05- (gauche)	**1721-1042**[1]	-
(droite)	**1721-1065**[1]	-
KVF 750 Brute Force 05-17 (gauche)	**1721-1042**[1]	-
(droite)	**1721-1065**[1]	-
KEEWAY		
250 Dragon Quad 07-09	**1721-1016**[1]	**1721-1014**[1]
KREIDLER		
170 Mustang 06-	**1723-0399**[2]	**1721-1042**[1]
KTM		
XC 525 Racing 06-07	**1721-1077**[1]	**1721-1145**[1]
KYMCO		
50 Mxer Quad 00-07	**1723-0351**[2]	-
50 MXU 05-	**1723-0351**[2]	-
50 Easy 01-	-	**1723-0351**
50 Fever 95-	-	**1723-0376**
50 Super Fever 02-	-	**1723-0376**
125 Mxer 03-07	**1723-0351**[2]	-
150 Mxer 03-07	**1723-0351**[2]	-

CONVIENT POUR LES MODÈLES	RÉF. PLAQUETTE AVANT	RÉF. PLAQUETTE/ MÂCHOIRE ARRIÈRE
KYMCO (SUITE)		
150 MXU 05-	**1723-0351**[2]	-
KXR 250 Mongoose Quad 04-07	**1721-1161**[1]	**1722-0560**[1, 3]
250 Maxxer 09-	**1721-1161**[1]	**1721-1161**[1]
250 MXU 04-	**1721-1161**[1]	-
250 MXU R 11-	**1721-1161**[1]	**1721-1161**[1]
300 Maxxer 06-10	**1721-1161**[1]	**1722-0560**[1, 3]
Avec frein de stationnement	-	**1721-1465**[1]
300 Maxxer Supermoto 15-	**1721-1161**[1]	**1722-0560**[1, 3]
300 MXU 05-	**1721-1161**[1]	**1721-1161**[1]
400 Maxxer 09-	**1721-1167**[1]	**1721-1167**[1]
Avec frein de stationnement	-	**1721-1465**[1]
400 MXU 08-	**1721-1161**[1]	**1721-1161**[1]
Avec frein de stationnement	-	**1721-1465**[1]
450 Grumbler i. 13-	**1721-1167**[1]	**1721-1167**[1]
450 Maxxer i 09-	**1721-1167**[1]	**1721-1167**[1]
Avec frein de stationnement	-	**1721-1465**[1]
450 MXU i 13-16	**1721-1161**[1]	**1721-1161**[1]
500 MXU 05-08	**1721-1161**[1]	**1721-1161**[1]
500 MXU i 09-14 (frein à main)	-	**1721-1161**[1]
UXV 500 08-16	**1721-1161**[1]	**1721-1161**[1]
550 MXU i 12- (frein à main)	-	**1721-1161**[1]
700 MXU i 13- (frein à main)	-	**1721-1161**[1]
700 UXV i Turf 14- (frein à main)	-	**1721-1161**[1]
MASSEY FERGUSON		
MF 500 4WD Auto 05-09	**1721-1167**[1]	**1721-1167**[1]
MF 500 4WD Auto 05-09	**1721-1167**[1]	**1721-1167**[1]
MF 650 4WD Auto 05-09	**1721-1167**[1]	**1721-1167**[1]
MF 700 4WD Auto Diesel 05-09	**1721-1167**[1]	**1721-1167**[1]
PGO		
50 Bugrider 06-	**1720-0542**	**1722-0381**[1, 3]
50 X-Rider 03-	-	**1721-1016**[1]
125 X-Rider 03-	-	**1721-1016**[1]
150 Bugrider 05-	**1720-0542**	**1722-0381**[1, 3]
150 Bugxter 05-	**1720-0542**	**1722-0381**[1, 3]
150 X-Rider 03-	-	**1721-1016**[1]
200 Bugrider 07-	**1720-0542**	-
250 Bugrider 05-	**1720-0542**	-
500 Bug 08-	-	**1721-1161**[1]
Avec frein de stationnement	-	**1721-1093**[1]
BR 500 Racer 07-	-	**1721-1161**[1]
POLARIS		
170 Ranger RZR 09-	**1721-2156**	-
200 Phoenix 10-17	**1721-2156**	**1721-1018**[1]
250 Trail Blazer 94-98	**1721-1162**[1]	**1721-1093**[1]
250 Trail Blazer 99-	**1721-1162**[1]	-
250 Trail Boss	**1722-0478**[1, 3]	**1721-1093**[1]
300 Hawkeye 07-09	**1721-1162**[1]	**1721-1162**[1]
300 Sportsman 08-10	**1721-1162**[1]	**1721-1162**[1]
325 Magnum 2x4,4x4 00-02	**1721-1162**[1]	-
325 Trail Boss 00-	**1721-1162**[1]	-
330 ATP 04-	**1721-1162**[1]	**1721-1162**[1]
330 Magnum 2x4,4x4 03-	**1721-1162**[1]	-
330 Trail Boss, Trail Blazer 03-	**1721-1162**[1]	-
400 Ranger HO 10-	**1721-2147**	**1721-2148**
400 Scrambler 2x4,4x4 00-	**1721-1162**[1]	-
400 Sportsman 01-02	**1721-1162**[1]	-
400 Sportsman 03-05	**1721-1162**[1]	-
400 Sportsman HO 4x4 08-10	**1721-1162**[1]	**1721-1162**[1]
400 Sportsman HO 4x4 11-	**1721-1162**[1]	**1721-2149**
400 Xpedition 4x4 00-	**1721-1162**[1]	-
400 Xplorer L 4x4 00-	**1721-1162**[1]	-
450 Outlaw S, MXR 08-	**1721-2148**	**1722-0478**[1, 3]
450 Sportsman 06-07	**1721-1162**[1]	-
ATP 500 04-	**1721-1162**[1]	**1721-1162**[1]
500 Magnum 2x4,4x4 HDS 02-	**1721-1162**[1]	-
500 Magnum 4x4 00-01	**1721-1162**[1]	-
500 Outlaw 06-07	**1721-1162**[1]	**1721-1162**[1]
500 Predator 03-07	**1721-1162**[1]	**1721-1162**[1]
500 Ranger 2x4/4x4 06-07	**1721-2148**	**1721-2148**
500 Ranger 2x4/4x4 EFI 08-10	**1721-2147**	**1721-2148**

[1] Homologation ABE.

[2] Mâchoires de frein.

[3] Plaquettes de frein standard.

Suite de la section PLAQUETTES DE FREIN À DISQUE page suivante.

Les produits avec une référence GRIS GRAS sont nouveaux pour 2024.

Pour plus de détails, reportez-vous au tableau

PLAQUETTES DE FREIN À DISQUE (SUITE)

CONVIENT POUR LES MODÈLES	RÉF. PLAQUETTE AVANT	RÉF. PLAQUETTE/ MÂCHOIRE ARRIÈRE
POLARIS (SUITE)		
500 Ranger 4x4 EFI 11-	**1721-2148**	**1721-2148**
500 Ranger 6x6 04-05	**1721-1162**[1]	-
500 Ranger Crew 11-	**1721-2147**	**1721-2148**
500 Ranger HO 4x4 EFI 09-11	**1721-2147**	**1721-2148**
500 Revolver 06-	**1722-0478**[1, 3]	**1722-0478**[1, 3]
500 Scrambler 2x4 01-02	**1721-1162**[1]	-
500 Scrambler 2x4 07-08	**1721-1162**[1]	-
500 Scrambler 4x4 97	**1721-1162**[1]	**1721-1093**[1]
500 Scrambler 4x4 98-04	**1721-1162**[1]	-
500 Scrambler 4x4 05-	**1721-1162**[1]	-
500 Sportsman 4x4 96-	**1721-1162**[1]	**1721-1093**[1]
500 Sportsman 6x6 00-08	**1721-1162**[1]	-
500 Sportsman EFI Quad HO 08-	**1722-0478**[1, 3]	**1721-2149**
500 Sportsman HO/EFI 03-08	**1722-0478**[1, 3]	-
500 Sportsman Touring HO 09-11	**1722-0478**[1, 3]	**1721-2149**
500 Sportsman X2 EFI 07-09	**1721-1162**[1]	**1721-1162**[1]
500 Sportsman XP 09	**1721-2149**	**1721-2149**
525 Outlaw S, IRS 07-	**1721-2148**	**1721-1162**[1]
550 Sportsman X2, XP, XP EPS 09-	**1721-2149**	**1721-2149**
550 Sportsman, EPS, Touring EPS 10-	**1721-2149**	**1721-2149**
570 Ranger RZR EFI 12	**1721-2148**	**1722-0478**[1, 3]
600 Sportsman 4x4 03-05	**1722-0478**[1, 3]	-
700 MVRS 4x4 08-	**1721-2147**	**1721-2147**
700 Ranger 4x4 EFI 07	**1721-2150**	**1721-2150**
700 Ranger 4x4 EFI 08-	**1721-2147**	**1721-2150**
700 Ranger 6x4 EFI 08	**1721-2147**	**1721-2150**
700 Ranger 6x6 EFI 06-09	**1721-2150**	**1721-2150**
700 Ranger Crew 4x4 EFI 09	**1721-2147**	**1721-2150**
700 Ranger XP 4x4 06-08	**1721-2150**	**1721-2150**
700 Sportsman 4x4 02-06	**1722-0478**[1, 3]	-
700 Sportsman EFI, MV 05-07	**1721-1162**[1]	-
700 X 2 08	**1721-1162**[1]	**1721-1162**[1]
800 Ranger Crew 10-	**1721-2147**	**1721-2150**
800 Ranger EV, HD, XP, 6x6 10-11	**1721-2147**	**1721-2150**
800 Ranger RZR, S EFI 08-	**1721-2148**	**1722-0478**[1, 3]
800 Ranger RZR-4, EPS 10-	**1721-2147**	**1721-2150**
800 Sportsman 6x6 Big Boss 09-	**1721-1162**[1]	**1721-1162**[1]
800 Sportsman EFI/HO 05-08	**1722-0478**[1, 3]	-
800 Sportsman EFI/HO 09-	**1722-0478**[1, 3]	**1721-2149**
800 Sportsman Touring, X 2 EFI 07-	**1721-1162**[1]	**1721-1162**[1]
850 Forest 15-	**1721-2149**	**1721-2149**
850 Scrambler HO/ HO EPS 13-	**1721-2149**	**1721-2149**
850 Sportsman Touring EPS 10-	**1721-2149**	**1721-2149**
850 Sportsman Touring HO EPS 13-	**1721-2149**	**1721-2149**
850 Sportsman X2, XP, XP EPS 09-	**1721-2149**	**1721-2149**
900 Ranger RZR XP 11-17	**1721-2147**	**1721-2150**
900 RZR 15-20	-	**1721-2148**
900 RZR XP 11-	**1721-2147**	**1721-2150**
900 RZR-S 20-	-	**1721-2148**
925 RZR XP$ Turbo S 19-20	-	**1721-2147**
1000 Forest 15-	**1721-2149**	**1721-2149**
1000 Scrambler MD, XP 15-16	**1721-2149**	**1721-2149**
1000 General 16-	-	-
1000 RZR 16-20	-	**1721-2148**
1000 RZR-S 20-	-	**1721-2148**
1000 Sportsman MD, Touring, XP 15-16	**1721-2149**	**1721-2149**
QUADZILLA		
X 100 E 06-	**1723-0399**[2]	**1721-1018**[1]
170 E Stinger 06-	**1723-0399**[2]	**1721-1042**[1]
BR 200 E Bugrider 07-	**1720-0542**	-
XRV 250 E 06-	**1720-0542**	-
250 E Stinger 06-	**1721-1016**[1]	**1721-1018**[1]
RL 300 Buggie 07-	**1720-0542**	-
XLC 300 E, LE 07-	**1721-1018**[1]	**1721-1018**[1]
RL 500 Buggie 08-	**1722-0476**[1, 3]	**1722-0476**[1, 3]
500 e 4x4 07-	-	**1721-1158**[1]
REX		
150 Quad 10-	**1722-0450**[1, 3]	-
250 Quad 10-	**1722-0450**[1, 3]	-

CONVIENT POUR LES MODÈLES	RÉF. PLAQUETTE AVANT	RÉF. PLAQUETTE/ MÂCHOIRE ARRIÈRE
SUZUKI		
LT-A 50 ATV MINI 02-05	-	**1723-0422**[2]
LT-Z 50 ATV MINI 06-12	-	**1723-0422**[2]
LT-Z 90 ATV MINI 07-11/14-16	**1723-0422**[2]	-
LT 250 RF Quadracer 85	**1721-1018**[1]	**1721-1014**[1]
LT 250 RH/RJ/RK/RL 87-90	-	**1722-0484**[1]
LT-F 250 Ozark 02-17	**1721-1014**[1]	-
LT-Z 250 Quadsport 04-13	**1721-1014**[1]	-
LT-F 300 F 02- (gauche)	**1721-1042**[1]	-
(droite)	**1721-1065**[1]	-
LT-A 400 K2 Eiger 02-09	**1721-1014**[1]	-
LT-A 400 King Quad 08-12 (gauche)	**1721-1179**[1]	-
(droite)	**1721-1178**[1]	-
LT-F 400 K2 Eiger 02-09	**1721-1014**[1]	**1723-0382**[2]
LT-F 400 K2 Eiger 4WD 02-	**1721-1014**[1]	**1723-0382**[2]
LT-F 400 King Quad 08-10 (gauche)	**1721-1179**[1]	-
(droite)	**1721-1178**[1]	-
LT-Z 400 Quad Sport 03-	**1721-1029**[1]	**1722-0484**[1]
LT-R 450 06- (gauche)	**1721-1042**[1]	-
(droite)	**1721-1065**[1]	-
LT 500 R 88-	**1721-1016**[1]	-
LT 500 RH Quadzilla 87-	-	**1721-1033**[1]
LT 500 RL 90	-	**1722-0484**[1]
LT-A 500 FK2 Vinson 4WD 02-	**1721-1014**[1]	**1721-1018**[1]
LT-A 500 King Quad 11-16 (gauche)	**1721-1178**[1]	-
(droite)	**1721-1179**[1]	-
LT-A 500 00-01 (gauche)	**1721-1042**[1]	-
(droite)	**1721-1065**[1]	-
LT-F 500 F 03-04	**1721-1014**[1]	**1721-1132**[1]
LT-F 500 F 98-02 (gauche)	**1721-1042**[1]	-
(droite)	**1721-1065**[1]	-
LT-A 700 King Quad 05-07 (gauche)	**1721-1178**[1]	-
(droite)	**1721-1179**[1]	-
LT-A 750 King Quad 08-17 (gauche)	**1721-1178**[1]	-
(droite)	**1721-1179**[1]	-
SYM		
200 Track Runner 05-	**1721-1161**[1]	-
250 Quadlander 05-09	**1721-1161**[1]	-
300 City Max 06-	**1721-1161**[1]	-
300 Quadlander 06-10	**1721-1161**[1]	**1721-1161**[1]
600 Quad Raider 08-	**1721-1161**[1]	**1721-1161**[1]
TGB		
250 Blade 06-07	**1721-1018**[1]	**1721-1016**[1]
325 Blade LE, SL 07-	**1721-1016**[1]	**1721-1018**[1]
325 Target 09-11	**1721-1016**[1]	**1721-1018**[1]
400 Avenger 07-10	**1721-1161**[1]	**1721-1161**[1]
400 Target 09-10	**1721-1016**[1]	**1721-1018**[1]
425 Blade SE 07-10	**1721-1161**[1]	**1721-1161**[1]
425 Target 09-11	**1721-1016**[1]	**1721-1018**[1]
460 Blade R Target 12	**1721-1016**[1]	**1721-1018**[1]
500 Avenger 09-10	**1721-1161**[1]	**1721-1161**[1]
500 Blade SE, SL 07-	**1721-1161**[1]	**1721-1018**[1]
500 Target 09-10	**1721-1016**[1]	**1721-1018**[1]
525 Blade SE 09-	**1721-1161**[1]	**1721-1161**[1]
525 Target 09-11	**1721-1016**[1]	**1721-1018**[1]
550 Blade SE, SL, LT 09-	**1721-1161**[1]	**1721-1018**[1]
550 Target 10-	**1721-1016**[1]	**1721-1018**[1]
YAMAHA		
YFM 50 Raptor 04-	**1723-0399**[2]	**1723-0399**[2]
YFM 80 Badger 95-01	**1723-0399**[2]	**1723-0391**[2]
YFM 80 Grizzly 05-08	**1723-0399**[2]	**1723-0391**[2]
YFM 80 Raptor 02-08	**1723-0399**[2]	**1723-0391**[2]
YFM 90 Raptor 10-	**1723-0399**[2]	**1721-1018**[1]
YFA 125 Breeze 89-91	**1723-0399**[2]	**1723-0391**[2]
YFA 125 Breeze 92-04	**1723-0399**[2]	-
YFM 125 Grizzly 04-	**1723-0399**[2]	-
YFS 200 Blaster 88-02	**1723-0399**[2]	-
YFS 200 Blaster 03-07	**1721-1014**[1]	**1721-1033**[1]
YFB 250 Timberwolf 92-94	**1723-0399**[2]	-
YFM 250 Bear Tracker 00-04	**1721-1014**[1]	-

[1] Homologation ABE.
[2] Mâchoires de frein.
[3] Plaquettes de frein standard.

Les produits avec une référence GRIS GRAS sont nouveaux pour 2024.

Pour plus de détails, reportez-vous au tableau

PLAQUETTES DE FREIN À DISQUE (SUITE)

CONVIENT POUR LES MODÈLES	RÉF. PLAQUETTE AVANT	RÉF. PLAQUETTE/ MÂCHOIRE ARRIÈRE
YAMAHA (SUITE)		
YFM 250 Big Bear 07-11	**1721-1014**[1]	-
YFM 250 Bruin 05-06	**1721-1014**[1]	-
YFM 250 Raptor 08- (gauche)	-	**1721-1033**[1]
YFM 350 Bruin 04-09	**1721-1014**[1]	**1723-0396**[2]
YFM 350 FW Big Bear 96-98	-	**1723-0396**[2]
YFM 350 L Big Bear 99	**1721-1014**[1]	**1723-0396**[2]
YFM 350 Grizzly 2x4, 4x4 07-	**1721-1014**[1]	**1723-0396**[2]
YFM 350 R Raptor 04-	**1721-1033**[1]	**1721-1033**[1]
YFM 350 X Warrior 89-04	**1721-1014**[1]	**1721-1029**[1]
YFZ 350 Banshee 90-	**1721-1014**[1]	**1721-1029**[1]
YFM 400 Big Bear 4WD 00-	**1721-1014**[1]	**1723-0396**[2]
YFM 400 Big Bear 03-04	**1721-1014**[1]	**1723-0396**[2]
YFM 400 Big Bear 05-06	**1721-1014**[1]	**1721-1133**[1]
YFM 400 Kodiak 93-99	-	**1723-0396**[2]
YFM 400 Kodiak 4WD 00-05	**1721-1014**[1]	**1723-0396**[2]
YFM 400 Kodiak 4WD 03-05	**1721-1014**[1]	**1723-0396**[2]
YFM 400 Kodiak 2WD 03-04	**1721-1014**[1]	**1721-1133**[1]
YFM 400 Grizzly 07-08	**1721-1014**[1]	**1721-1133**[1]
YFM 450 Kodiak 03-06	**1721-1014**[1]	**1721-1133**[1]
YFM 450 Kodiak 05-06	**1721-1014**[1]	**1721-1133**[1]
YFM 450 Grizzly 07-	**1721-1014**[1]	**1721-1133**[1]
YFM 450 Grizzly IRS 10-12	**1721-1014**[1]	-
YFM 450 Grizzly EPS 11-	**1721-1014**[1]	-

CONVIENT POUR LES MODÈLES	RÉF. PLAQUETTE AVANT	RÉF. PLAQUETTE/ MÂCHOIRE ARRIÈRE
YAMAHA (SUITE)		
YFM 450 Wolverine 06-11 (gauche)	**1721-1042**[1]	-
(droite)	**1721-1065**[1]	**1721-1133**[1]
YFZ 450 T 04-05 (gauche)	**1721-1042**[1]	-
(droite)	**1721-1065**[1]	**1720-0190**[1, 3]
YFZ 450 06-09 (gauche)	**1721-1042**[1]	-
(droite)	**1721-1065**[1]	**1720-0190**[1, 3]
YFZ 450 R / SE 09- (gauche)	**1721-1042**[1]	-
(droite)	**1721-1065**[1]	**1720-0190**[1, 3]
YFM 600 FWA Grizzly 4x4 98-01	**1721-1033**[1]	**1723-0396**[2]
YFM 660 FWA Grizzly 4x4 02-08	**1721-1033**[1]	**1721-1158**[1]
YFM 660 R Raptor 01-05	**1721-1033**[1]	**1721-1033**[1]
YXR 660 Rhino 04-06 (gauche)	**1721-1042**[1]	**1721-1132**[1]
(droite)	**1721-1065**[1]	**1721-1132**[1]
YFM 700 R Raptor 06-12 (gauche)	**1721-1042**[1]	**1721-1132**[1]
(droite)	**1721-1065**[1]	**1721-1132**[1]
YFM 700 R / SE Raptor 13- (gauche)	**1721-1042**[1]	-
(droite)	**1721-1065**[1]	-
YXR 700 Rhino 09-14 (gauche)	**1721-1042**[1]	**1721-1042**[1]
(droite)	**1721-1065**[1]	**1721-1042**[1]

[1] Homologation ABE.
[2] Mâchoires de frein.
[3] Plaquettes de frein standard.

RÉF. CROISÉES PLAQUETTES DE FREIN TRW - PARTS EUROPE

PLAQUETTE DE FREIN TRW - RÉF.	PLAQUETTE STANDARD - RÉF.	PLAQUETTE FRITTÉE SI - RÉF.	PLAQUETTE FRITTÉE RSI - RÉF.	PLAQUETTE ORGANIQUE EC - RÉF.
MCB510	**1722-0381**[1]	**1721-1014**[1]	-	-
MCB519	**1722-0391**[1]	**1721-1016**[1]	-	**1720-0307**[1]
MCB523	-	**1721-1018**[1]	-	-
MCB534	**1722-0409**[1]	-	-	-
MCB539	-	**1721-1025**[1]	-	-
MCB554	-	**1721-1029**[1]	-	-
MCB561	**1720-0190**[1]	**1721-1033**[1]	-	-
MCB574	-	**1721-1038**[1]	-	-
MCB582	**1722-0450**[1]	**1721-1042**[1]	-	-
MCB604	**1720-0158**[1]	-	-	-
MCB615	**1722-0474**[1]	**1721-1065**[1]	-	-
MCB617	**1722-0476**[1]	-	-	-
MCB619	**1722-0478**[1]	-	-	-
MCB626	-	**1722-0484**[1]	-	-
MCB648	-	**1721-1077**[1]	**1721-1075**	**1720-0325**[1]
MCB668	-	**1721-1093**[1]	-	-
MCB669	**1722-0510**[1]	-	-	-
MCB700	**1722-0539**[1]	-	-	**1720-0341**[1]
MCB723	-	**1721-1132**[1]	-	-
MCB724	-	**1721-1133**[1]	-	-
MCB732	**1722-0560**[1]	-	-	-
MCB743	-	**1721-1145**[1]	-	**1720-0355**[1]
MCB756	-	**1721-1158**[1]	-	-
MCB760	-	**1721-1161**[1]	-	-
MCB761	-	**1721-1162**[1]	-	-
MCB773	-	**1721-1167**[1]	-	-
MCB787	-	**1721-1178**[1]	-	-
MCB788	-	**1721-1179**[1]	-	-
MCB807	**1720-0542**	-	-	-
MCB853	-	**1721-2147**	-	-
MCB854	-	**1721-2148**	-	-
MCB855	-	**1721-2149**	-	-
MCB857	-	**1721-2150**	-	-
MCB861	-	**1721-2162**	-	-
MCB862	-	**1721-2153**	-	-
MCB863	-	**1721-2154**	-	-
MCB868	-	**1721-2156**	-	-

[1] Homologation ABE.

RÉF. CROISÉES MÂCHOIRES DE FREIN TRW - PARTS EUROPE

RÉF. MÂCHOIRE DE FREIN TRW	RÉF. MÂCHOIRE DE FREIN	RÉF. MÂCHOIRE DE FREIN TRW	RÉF. MÂCHOIRE DE FREIN	RÉF. MÂCHOIRE DE FREIN TRW	RÉF. MÂCHOIRE DE FREIN
MCS800	**1723-0351**	MCS822	**1723-0368**	MCS953	**1723-0391**
MCS802	**1723-0352**	MCS825	**1723-0376**	MCS958	**1723-0396**
MCS805	**1723-0355**	MCS837	**1723-0531**	MCS962	**1723-0399**
MCS806	**1723-0356**	MCS853	**1723-0374**	MCS995	**1723-0505**
MCS819	**1723-0366**	MCS901	**1723-0422**		
MCS821	**1723-0367**	MCS907	**1723-0382**		

Les produits avec une référence **GRIS GRAS** sont nouveaux pour 2024.

ÉCHAPPEMENT
LAMES À NEIGE ET ACCESSOIRES
TREUILS ET FIXATIONS
AUDIO
ACCESSOIRES GÉNÉRAUX ET CADENAS/ ANTIVOLS
PORTE-BAGAGES ET ACCESSOIRES
COFFRES, BAGAGES ET RANGEMENT
PIÈCES PLASTIQUES ET DE CARÉNAGE
PARE-CHOCS ET PROTECTIONS
GUIDONS ET COMMANDES
ROUES ET ACCESSOIRES
FREINS
COURROIES, CHAÎNES, PIGNONS ET COURONNES
TRANSMISSION
SUSPENSION
MOTEUR ET REFROIDISSEMENT
ADMISSION
ÉLECTRICITÉ
ÉCLAIRAGE
OUTILLAGE ET PROMOTION
INDEX

Pour plus de détails, reportez-vous au tableau



DP Pro MX



Plaquettes frittées DP

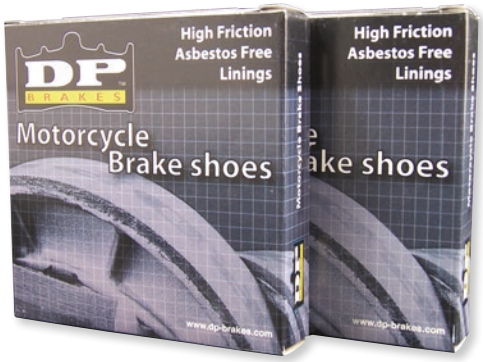

Mâchoires de frein DP

LES PLAQUETTES DE FREIN EN MÉTAL FRITTÉ ORIGINALES

- Les plaquettes de frein DP Brakes sont conçues avec des composants en métal fritté pour offrir à votre quad une performance high-tech dans toutes les conditions
- Les plaquettes ont une courte période de rodage qui vous permet de bénéficier rapidement d'une performance maximale
- Le design et les matériaux DP Brakes garantissent un freinage intensif et une performance régulière
- Les composants en métal fritté sont plus résistants que les plaquettes conventionnelles organiques ou en aramide
- Disponibles en deux composés ; voir le tableau des références croisées page 480

PLAQUETTES DE FREIN EN MÉTAL FRITTÉ QUAD

- Excellent coefficient de friction GG et fabrication avec des matériaux en métal fritté DP Brakes éprouvés
- Les matériaux en céramique à base d'oxydes d'aluminium gris sur l'arrière de la plaque de maintien protègent le piston de l'étrier et le liquide de la chaleur dans les conditions extrêmes pour une performance constante
- Le composant de la plaquette fournit une performance égale dans des conditions humides ou sèches
- Plaquette de rechange idéale lorsque la durabilité est le principal critère
- Jeu de plaquettes attractives

PLAQUETTES DE FREIN QUAD PRO MX

- Matériau avec un coefficient de friction HH haute performance
- Adaptées aux conditions humides et sèches
- Efficacité de freinage constante
- Réponse initiale excellente et rodage rapide
- Offrent un avantage concurrentiel en toutes circonstances
- Le matériau en céramique de pointe à base de zirconium gris sur la plaque arrière fait office de pare-chaleur dans des conditions de course les plus éprouvantes
- Les plaquettes de frein pour quad sont disponibles dans des versions spécialisées répertoriées dans la table d'application

MÂCHOIRES DE FREIN QUAD

- Mâchoire de frein de qualité pour étendre la ligne DP Brakes ATV
- Sans amiante
- Matériel de friction GF pour d'excellentes performances globales avec une grande durabilité

CONVIENT POUR LES MODÈLES	RÉF. PLAQUETTE/ MÂCHOIRE DE FREIN AVANT STANDARD	RÉF. PLAQUETTE/ MÂCHOIRE DE FREIN AVANT EN OPTION	RÉF. PLAQUETTE/ MÂCHOIRE DE FREIN ARRIÈRE STANDARD	RÉF. PLAQUETTE/ MÂCHOIRE DE FREIN ARRIÈRE EN OPTION
ADLY				
Cross Road 220S 09	**1721-0682**[1]	-	-	-
Canyon 280 Quad 09-11	**1721-0682**[1]	-	-	-
Boost 300 09	**1721-0682**[1]	-	-	-
Interceptor 300 09-11	**1721-0682**[1]	-	-	-
Sentinel 300 09	**1721-0682**[1]	-	-	-
XS 300 09-11	**1721-0682**[1]	-	-	-
ATV 320 4x4/6x6 09	**1721-0682**[1]	-	**1721-0682**[1]	-
Canyon 320 09-11	**1721-0682**[1]	-	**1721-0682**[1]	-
Hurricane 320 09	**1721-0682**[1]	-	-	-
Hurricane 320 Flat 09	**1721-0682**[1]	-	-	-
Minicar 320 09	**1721-0682**[1]	-	**1721-0682**[1]	-
Supermoto 320 11	**1721-0682**[1]	-	-	-
Hurricane 500 09	**1721-0682**[1]	-	-	-
Hurricane 500 09-11	**1721-0682**[1]	-	-	-
Conquest 600 11	**1721-0682**[1]	-	-	-

[1] Homologation ABE.

Les produits avec une référence GRIS GRAS sont nouveaux pour 2024.

LES PLAQUETTES DE FREIN EN MÉTAL FRITTÉ ORIGINALES (SUITE)

Pour plus de détails, reportez-vous au tableau

CONVIENT POUR LES MODÈLES	RÉF. PLAQUETTE/ MÂCHOIRE DE FREIN AVANT STANDARD	RÉF. PLAQUETTE/ MÂCHOIRE DE FREIN AVANT EN OPTION	RÉF. PLAQUETTE/ MÂCHOIRE DE FREIN ARRIÈRE STANDARD	RÉF. PLAQUETTE/ MÂCHOIRE DE FREIN ARRIÈRE EN OPTION
ARCTIC CAT/TEXTRON				
50 Y-6 4x4 04-05	-	**1723-0011**[1]	-	-
50 Utility 06	-	**1723-0011**[1]	-	-
DVX 50 06	**1723-0011**[1]	**1723-0011**[1]	-	-
90 Y-12 02-05	-	**1723-0011**[1]	-	-
90 Utility 06	-	**1723-0011**[1]	-	-
DVX 90 06-14	**1723-0011**[1]	**1723-0011**[1]	-	-
DVX 90 14-19	**1723-0011**[1]	**1723-0011**[1]	-	-
250 2x4/4x4 99-04	**DP-914**[1]	-	**DP-914**[1]	-
250 2x4 05-06	**1721-0529**[1]	-	**1721-0529**[1]	-
DVX 250 06-08	**1721-0682**[1]	-	-	-
Alterra 300 17-21	**1721-0682**[1]	-	**1721-0682**	-
300 2x4 10-14	**1721-0682**[1]	-	**1721-0682**[1]	-
300 2x4/4x4 98-04	**DP-914**[1]	-	**DP-914**[1]	-
DVX 300 09-13	**1721-0529**[1]	-	**1721-0529**[1]	-
300 4x4 05-16	**1721-0529**[1]	-	-	-
350 4x4 12	**1721-0529**[1]	-	**1721-0529**[1]	-
366 (Auto 4x4) 07-11	**1721-0529**[1]	-	**1721-0529**[1]	-
375 2x4/4x4 02	**DP-914**[1]	-	-	-
DVX 400/TS 04-09	**DP-811**[1]	**SDP-811MX**[2]	-	-
400 2x4/4x4 98-04	**DP-914**[1]	-	**DP-914**[1]	-
400 FIS 4x4 05-06	**1721-0529**[1]	-	**1721-0529**[1]	-
400 FIS 4x4 frein auxiliaire 05-06	-	-	**DP-914**[1]	-
400 Auto/Manual FIS/TRV 07–09	**1721-0529**[1]	-	-	-
400 Auto/Manual FIS/TRV frein auxiliaire 07-09	-	-	**DP-914**[1]	-
425 ATV CR/Int 12	**1721-0529**[1]	-	**1721-0529**[1]	-
450 ATV/TRV/Int 12-16	**1721-0529**[1]	-	**1721-0529**[1]	-
450 2x4/4x4 Core 13-14	**1721-0529**[1]	-	**1721-0529**[1]	-
450 H1 EFI 10	**1721-0529**[1]	-	**1721-0529**[1]	-
450i/GT (2 passagers) 11-12	**1721-0529**[1]	-	**1721-0529**[1]	-
450 iXC 11-13	**1721-0529**[1]	-	**1721-0529**[1]	-
450 TRV/iTRV / XCi 11-18	**1721-0529**[1]	-	**1721-0529**[1]	-
454 Bearcat 96-98	**DP-914**[1]	-	**DP-914**[1]	-
500 (tous les modèles) 98-04	**DP-914**[1]	-	**DP-914**[1]	-
500 frein auxiliaire (tous les modèles) 98-04	-	-	**DP-914**[1]	-
500 (tous les modèles) 05-09	**1721-0529**[1]	-	**1721-0529**[1]	-
500 frein auxiliaire 05	-	-	**DP-914**[1]	-
500 frein auxiliaire (tous les modèles) 06-18	-	-	**1721-0529**[1]	-
550 Alterra XT 16	**1721-0529**[1]	-	**1721-0529**[1]	-
550 H1/TRV/GT/Ltd Ed/Prowler/Cruiser 09-16	**1721-0529**[1]	-	**1721-0529**[1]	-
550 LTDi GT/GT TRV/LTD 11-12	**1721-0529**[1]	-	**1721-0529**[1]	-
550 Core/LTD/XT/TRVXT 13-14	**1721-0529**[1]	-	**1721-0529**[1]	-
550 TRV HI/GT Efi 2-Up 09-13	**1721-0529**[1]	-	**1721-0529**[1]	-
650 (tous les modèles) 04-12	**1721-0529**[1]	-	-	-
650 frein auxiliaire (tous les modèles) 04-05	-	-	**DP-914**[1]	-
650 frein auxiliaire (tous les modèles) 06-12	-	-	**1721-0529**[1]	-
700 (tous les modèles) 06-18	**1721-0529**[1]	-	-	-
700 frein auxiliaire (tous les modèles) 07-18	-	-	**1721-0529**[1]	-
700 Core/Ltd/XT/Mud Pro/Diesel 13-14	**1721-0529**[1]	-	**1721-0529**[1]	-
700 TBX GT 10-15	**1721-0529**[1]	-	**1721-0529**[1]	-
700i GT/Ltd/TBX/Mud Pro Ltd 09-19	**1721-0529**[1]	-	**1721-0529**[1]	-
1000 ATV H2 EFI Mud Pro 11-18	**1721-0529**[1]	-	**1721-0529**[1]	-
1000 H2 Cruiser/TRV 09-16	**1721-0529**[1]	-	**1721-0529**[1]	-
1000 Thundercat 08-13	**1721-0529**[1]	-	**1721-0529**[1]	-
1000 TRV/Cruiser 4x4 09-11	**1721-0529**[1]	-	**1721-0529**[1]	-
1000 XT 11-18	**1721-0529**[1]	-	**1721-0529**[1]	-
ARCTIC CAT/TEXTRON - SSV BIPLACE/VÉHICULE UTILITAIRE				
500 HDX Powler / LTD / XT	**1721-0529**[1]	-	**1721-0529**[1]	-
550 Prowler/XT/LTD 4x4 09-14	**1721-0529**[1]	-	**1721-0529**[1]	-
650 XT Prowler 05-10	**1721-0529**[1]	-	**1721-0529**[1]	-
700 Prowler HDX / XTZ 09-20	**1721-0529**[1]	-	**1721-0529**[1]	-
700 Wildcat Trail/XT 4x4	**1721-0529**[1]	-	**1721-0529**[1]	-
700i XTX Prowler 11-16	**1721-0529**[1]	-	**1721-0529**[1]	-
1000 Wildcat/GT/Ltd 11-18	**1721-0529**[1]	-	**1721-0529**[1]	-
1000 XTZ H2 Prowler 09-15	**1721-0529**[1]	-	**1721-0529**[1]	-
1000 XTZ/I 11-18	**1721-0529**[1]	-	**1721-0529**[1]	-
ARCTIC CAT/TEXTRON - SSV BIPLACE/VÉHICULE UTILITAIRE/4 PLACES				
1000 Wildcat 4/X1000 /LTD 13-16	**1721-0529**[1]	-	**1721-0529**[1]	-
BENNCHE - QUAD				
500 Gray Wolf 15-16	**DP-811**[1]	**SDP-811MX**[2]	**DP-930**[1]	-
700 Gray Wolf 15-19	**DP-811**[1]	**SDP-811MX**[2]	**DP-930**[1]	-
BENNCHE - SSV BIPLACE				
250 Cowboy 15-18 (gauche)	**DP-412**[1]	**1721-0540**[2]	**DP-919**[1]	-
(droite)	**DP-411**[1]	**1721-0539**[2]	-	-

[1] Homologation ABE.

[2] Plaquette Pro MX.

Suite de la section LES PLAQUETTES DE FREIN EN MÉTAL FRITTÉ ORIGINALES page suivante.

Les produits avec une référence **GRIS GRAS** sont nouveaux pour 2024.

LES PLAQUETTES DE FREIN EN MÉTAL FRITTÉ ORIGINALES (SUITE)

Pour plus de détails, reportez-vous au tableau

CONVIENT POUR LES MODÈLES	RÉF. PLAQUETTE/ MÂCHOIRE DE FREIN AVANT STANDARD	RÉF. PLAQUETTE/ MÂCHOIRE DE FREIN AVANT EN OPTION	RÉF. PLAQUETTE/ MÂCHOIRE DE FREIN ARRIÈRE STANDARD	RÉF. PLAQUETTE/ MÂCHOIRE DE FREIN ARRIÈRE EN OPTION
BENNCHE - SSV BIPLACE (SUITE)				
250 Spire 15-18 (gauche)	**DP-412**[1]	**1721-0540**[2]	**DP-919**[1]	-
(droite)	**DP-411**[1]	**1721-0539**[2]	-	-
400 Bighorn 11-18 (gauche)	**DP-412**[1]	**1721-0540**[2]	**DP-412**[1]	-
(droite)	**DP-411**[1]	**1721-0539**[2]	**DP-411**[1]	-
(avec frein de stationnement)	-	-	**DP-919**[1]	-
400 Cowboy 15-18 (gauche)	**DP-412**[1]	**1721-0540**[2]	**DP-412**[1]	-
(droite)	**DP-411**[1]	**1721-0539**[2]	**DP-411**[1]	-
(avec frein de stationnement)	-	-	**DP-919**[1]	-
500 Bighorn 15-18 (gauche)	**DP-412**[1]	**1721-0540**[2]	**DP-412**[1]	-
(droite)	**DP-411**[1]	**1721-0539**[2]	**DP-411**[1]	-
(avec frein de stationnement)	-	-	**DP-919**[1]	-
500 Cowboy 14-18 (gauche)	**DP-412**[1]	**1721-0540**[2]	**DP-412**[1]	-
(droite)	**DP-411**[1]	**1721-0539**[2]	**DP-411**[1]	-
(avec frein de stationnement)	-	-	**DP-919**[1]	-
700 Bighorn 15-18 (gauche)	**DP-412**[1]	**1721-0540**[2]	**DP-412**[1]	-
(droite)	**DP-411**[1]	**1721-0539**[2]	**DP-411**[1]	-
(avec frein de stationnement)	-	-	**DP-919**[1]	-
700X Bighorn 15-18 (gauche)	**DP-412**[1]	**1721-0540**[2]	**DP-412**[1]	-
(droite)	**DP-411**[1]	**1721-0539**[2]	**DP-411**[1]	-
(avec frein de stationnement)	-	-	**DP-919**[1]	-
700 Cowboy 14-18 (gauche)	**DP-412**[1]	**1721-0540**[2]	**DP-412**[1]	-
(droite)	**DP-411**[1]	**1721-0539**[2]	**DP-411**[1]	-
(avec frein de stationnement)	-	-	**DP-919**[1]	-
800 Spire 14-18 (gauche)	**DP-412**[1]	**1721-0540**[2]	**DP-412**[1]	-
(droite)	**DP-411**[1]	**1721-0539**[2]	**DP-411**[1]	-
1000 Cowboy 15-18 (gauche)	**DP-412**[1]	**1721-0540**[2]	**DP-412**[1]	-
(droite)	**DP-411**[1]	**1721-0539**[2]	**DP-411**[1]	-
(avec frein de stationnement)	-	-	**DP-919**[1]	-
1000 Spire 14-18 (gauche)	**DP-412**[1]	**1721-0540**[2]	**DP-412**[1]	-
(droite)	**DP-411**[1]	**1721-0539**[2]	**DP-411**[1]	-
(avec frein de stationnement)	-	-	**DP-919**[1]	-
1000X Spire 14-18 (gauche)	**DP-412**[1]	**1721-0540**[2]	**DP-412**[1]	-
(droite)	**DP-411**[1]	**1721-0539**[2]	**DP-411**[1]	-
(avec frein de stationnement)	-	-	**DP-919**[1]	-
BOMBARDIER/CAN-AM				
DS 50 Mini 02-18	-	-	**DP-9125**	-
Quest 50 2 temps 02-03	-	-	**DP-9125**	-
DS 70 16-18	-	-	**DP-9125**	-
DS 90 Mini 2 temps 02-06	-	-	**DP-9125**	-
DS 90 Mini 4 temps 06-08	-	-	**DP-9125**	-
DS 90 X/X Mini 08-20	**DP-312**[1]	-	**DP-312**[1]	-
Quest 4 temps 90 03	-	-	**DP-9125**	-
Rally 175 03-07	**DP-312**[1]	-	-	-
DS 250 NA/Inter 06-07	-	-	**1721-0682**[1]	-
DS 250 CE 07	-	-	**1721-0682**[1]	-
DS 250 CVT 08-18	**1721-0682**[1]	-	**1721-0682**[1]	-
Outlander 330 2x4/4x4 04-12 (droite)	**DP-919**[1]	-	**DP-920**[1]	-
(gauche)	**DP-920**[1]	-	-	-
Outlander 400 03 (droite)	**DP-919**[1]	-	**DP-920**[1]	-
(gauche)	**DP-920**[1]	-	-	-
Outlander 400 2x4 04-12 (droite)	**DP-919**[1]	-	**DP-920**[1]	-
(gauche)	**DP-920**[1]	-	-	-
Outlander 400 4x4 05-14 (droite)	**DP-919**[1]	-	**DP-920**[1]	-
(gauche)	**DP-920**[1]	-	-	-
Outlander 400 XT 4x4 04-14 (droite)	**DP-919**[1]	-	**DP-920**[1]	-
(gauche)	**DP-920**[1]	-	-	-
Outlander 400 MAX 4x4 04-12 (droite)	**DP-919**[1]	-	**DP-920**[1]	-
(gauche)	**DP-920**[1]	-	-	-
Outlander 400 MAX STD/XT/EFI 4X4 06-14 (droite)	**DP-919**[1]	-	**DP-920**[1]	-
(gauche)	**DP-920**[1]	-	-	-
Defender 430 HD5 17-18	**1721-2521**[1]	-	**1721-2522**[1]	-
DS 450 08-12	**1721-0818**[1]	-	**1721-0819**[1]	-
DS450 EFI STD/EFI X/XC/XXC/XMC/MX 08-15	**1721-0818**[1]	-	**1721-0819**[1]	-
Outlander 450 L/L MAX EFI 15-21 (droite)	**1721-1448**[1]	-	**DP-920**[1]	-
(gauche)	**1721-1449**[1]	-	-	-
Outlander 500 4x4 07-12 (droite)	**DP-919**[1]	-	**DP-920**[1]	-
(gauche)	**DP-920**[1]	-	-	-
Outlander 500 EFI STD/DPS/XT 13-14 (droite)	**1721-1448**[1]	-	**1721-1449**[1]	-
(gauche)	**1721-1449**[1]	-	-	-
Outlander 500 XT 4x4 07-12 (droite)	**DP-919**[1]	-	**DP-920**[1]	-
(gauche)	**DP-920**[1]	-	-	-
Outlander 500 MAX 4x4 07-12 (droite)	**DP-919**[1]	-	**DP-920**[1]	-
(gauche)	**DP-920**[1]	-	-	-

[1] Homologation ABE.
[2] Plaquette Pro MX.

Les produits avec une référence GRIS GRAS sont nouveaux pour 2024.

LES PLAQUETTES DE FREIN EN MÉTAL FRITTÉ ORIGINALES (SUITE)

Pour plus de détails, reportez-vous au tableau

CONVIENT POUR LES MODÈLES	RÉF. PLAQUETTE/ MÂCHOIRE DE FREIN AVANT STANDARD	RÉF. PLAQUETTE/ MÂCHOIRE DE FREIN AVANT EN OPTION	RÉF. PLAQUETTE/ MÂCHOIRE DE FREIN ARRIÈRE STANDARD	RÉF. PLAQUETTE/ MÂCHOIRE DE FREIN ARRIÈRE EN OPTION
BOMBARDIER/CAN-AM (SUITE)				
Outlander 500 MAX XT 4x4 07-12 (droite)	DP-919[1]	-	DP-920[1]	-
(gauche)	DP-920[1]	-	-	-
Quest 500 02-04 (droite)	DP-919[1]	-	DP-919[1]	-
(gauche)	DP-920[1]	-	-	-
Quest XT 500 02-04 (droite)	DP-919[1]	-	DP-919[1]	-
(gauche)	DP-920[1]	-	-	-
Renegade 500 HO EFI 08-12 (droite)	DP-919[1]	-	DP-920[1]	-
(gauche)	DP-920[1]	-	-	-
Traxter 500 Autoshift 02-03 (droite)	DP-919[1]	-	DP-919[1]	-
(gauche)	DP-920[1]	-	-	-
Traxter 500 Autoshift XT 03 (droite)	DP-919[1]	-	DP-919[1]	-
(gauche)	DP-920[1]	-	-	-
Outlander 500 HD5 17-18 (droite)	1721-2521[1]	-	1721-2522[1]	-
(gauche)	1721-2522[1]	-	-	-
Traxter 500 XL 02-05 (droite)	DP-919[1]	-	DP-919[1]	-
(gauche)	DP-920[1]	-	-	-
Traxter 500 XL (7565) 02-03 (droite)	DP-919[1]	-	DP-919[1]	-
(gauche)	DP-920[1]	-	-	-
Traxter 500 XL (7571) 03 (droite)	DP-919[1]	-	DP-919[1]	-
(gauche)	DP-920[1]	-	-	-
Traxter 500 XT 02-05 (droite)	DP-919[1]	-	DP-919[1]	-
(gauche)	DP-920[1]	-	-	-
Traxter 500 MAX 03 (droite)	DP-919[1]	-	DP-919[1]	-
(gauche)	DP-920[1]	-	-	-
Traxter 500 MAX XT 05 (droite)	DP-919[1]	-	DP-919[1]	-
(gauche)	DP-920[1]	-	-	-
Traxter 500 Auto 04 (droite)	DP-919[1]	-	DP-919[1]	-
(gauche)	DP-920[1]	-	-	-
Traxter 500 CVT 05 (droite)	DP-919[1]	-	DP-919[1]	-
(gauche)	DP-920[1]	-	-	-
Outlander 570 L/L MAX EFI 16-21 (droite)	1721-1448[1]	-	1721-1449[1]	-
(gauche)	1721-1449[1]	-	-	-
Renegade 570 EFI 16-20 (droite)	1721-1448[1]	-	1721-1448[1]	-
(gauche)	1721-1449[1]	-	1721-1449[1]	-
DS 650 00-05 (droite)	DP-919[1]	-	DP-919[1]	-
(gauche)	DP-920[1]	-	-	-
DS 650 Baja 02-04 (droite)	DP-919[1]	-	DP-919[1]	-
(gauche)	DP-920[1]	-	-	-
DS 650 X 05-09 (droite)	DP-919[1]	-	DP-919[1]	-
(gauche)	DP-920[1]	-	-	-
Outlander 650 4x4/XT 4x4/MAX 4x4/MAX XT 4x4 06-12 (droite)	DP-919[1]	-	DP-920[1]	-
(gauche)	DP-920[1]	-	-	-
Outlander 650 6x6 EFI 15-18 (droite)	1721-1448[1]	-	1721-1448[1]	-
(gauche)	1721-1449[1]	-	1721-1449[1]	-
Outlander 650 EFI STD/DPS/XT/XMR 13-21 (droite)	1721-1448[1]	-	1721-1449[1]	-
(gauche)	1721-1449[1]	-	-	-
Outlander 650 MAX XT-P 10-12 (droite)	DP-919[1]	-	DP-920[1]	-
(gauche)	DP-920[1]	-	-	-
Outlander 650 MAX XT-P 13-21 (droite)	1721-1448[1]	-	1721-1449[1]	-
(gauche)	1721-1449[1]	-	-	-
Quest 650 03 (droite)	DP-919[1]	-	DP-919[1]	-
(gauche)	DP-920[1]	-	-	-
Quest MAX 650 04 (droite)	DP-919[1]	-	DP-919[1]	-
(gauche)	DP-920[1]	-	-	-
Outlander 650 MAX XT-P 13-21 (droite)	1721-1448[1]	-	1721-1449[1]	-
(gauche)	1721-1449[1]	-	-	-
Traxter 650 CVT 05 (droite)	DP-919[1]	-	DP-919[1]	-
(gauche)	DP-920[1]	-	-	-
Traxter 650 XT CVT 05 (droite)	DP-919[1]	-	DP-919[1]	-
(gauche)	DP-920[1]	-	-	-
Traxter 650 MAX CVT 05 (droite)	DP-919[1]	-	DP-919[1]	-
(gauche)	DP-920[1]	-	-	-
Commander 800 R STD/XT/EFI/DPS 12-14 (droite)	DP-411[1]	1721-0539[2]	DP-411[1]	1721-0539[2]
(gauche)	DP-412[1]	1721-0540[2]	-	-
Commander 800 R STD/XT/EFI/DPS 17-18 (droite)	1721-1904[1]	-	DP-919[1]	-
(gauche)	1721-1905[1]	-	DP-920[1]	-
Commander MAX 800 R STD/XT/EFI/DPS 17-18 (droite)	1721-1904[1]	-	DP-919[1]	-
(gauche)	1721-1905[1]	-	DP-920[1]	-
Defender DPS 800 R EFI/EFI Convienence 16	1721-2522[1]	-	-	-
Defender 800 HD8/MAX (droite)	1721-2521[1]	-	1721-2523[1]	-
(gauche)	1721-2522[1]	-	1721-2524[1]	-
Defender XT 800 R EFI 16	1721-2522[1]	-	-	-

[1] Homologation ABE.

[2] Plaquette Pro MX.

Suite de la section LES PLAQUETTES DE FREIN EN MÉTAL FRITTÉ ORIGINALES page suivante.

Les produits avec une référence GRIS GRAS sont nouveaux pour 2024.

LES PLAQUETTES DE FREIN EN MÉTAL FRITTÉ ORIGINALES (SUITE)

Pour plus de détails, reportez-vous au tableau

CONVIENT POUR LES MODÈLES	RÉF. PLAQUETTE/ MÂCHOIRE DE FREIN AVANT STANDARD	RÉF. PLAQUETTE/ MÂCHOIRE DE FREIN AVANT EN OPTION	RÉF. PLAQUETTE/ MÂCHOIRE DE FREIN ARRIÈRE STANDARD	RÉF. PLAQUETTE/ MÂCHOIRE DE FREIN ARRIÈRE EN OPTION
BOMBARDIER/CAN-AM (SUITE)				
Maverick Trail 800 18 (droite)	**1721-2521**[1]	-	**1721-2521**[1]	-
(gauche)	**1721-2522**[1]	-	**1721-2522**[1]	-
Outlander 800 4x4 06-09 (droite)	**DP-919**[1]	-	**DP-920**[1]	-
(gauche)	**DP-920**[1]	-	-	-
Outlander 800 XT 06-12 (droite)	**DP-919**[1]	-	**DP-920**[1]	-
(gauche)	**DP-920**[1]	-	-	-
Outlander 800 R XT/R XT-P 10-12 (droite)	**DP-919**[1]	-	**DP-920**[1]	-
(gauche)	**DP-920**[1]	-	-	-
Outlander 800 R X XC 11-12 (droite)	**DP-919**[1]	-	**DP-920**[1]	-
(gauche)	**DP-920**[1]	-	-	-
Outlander 800 R X MR 11-12 (droite)	**DP-919**[1]	-	**DP-920**[1]	-
(gauche)	**DP-920**[1]	-	-	-
Outlander 800 MAX 4x4/MAX XT 4x4 06-09 (droite)	**DP-919**[1]	-	**DP-920**[1]	-
(gauche)	**DP-920**[1]	-	-	-
Outlander 800 MAX R 10-13 (droite)	**DP-919**[1]	-	**DP-920**[1]	-
(gauche)	**DP-920**[1]	-	-	-
Outlander 800 MAX R XT/MAX R XT-P 10-12 (droite)	**DP-919**[1]	-	**DP-920**[1]	-
(gauche)	**DP-920**[1]	-	-	-
Outlander 800 MAX LTD 4x4 06-09 (droite)	**DP-919**[1]	-	**DP-920**[1]	-
(gauche)	**DP-920**[1]	-	-	-
Outlander 800 MAX R LTD 10-12 (droite)	**DP-919**[1]	-	**DP-920**[1]	-
(gauche)	**DP-920**[1]	-	-	-
Outlander R 800 R MAX EFI/DPS/XT/XT-P 12-14 (droite)	**1721-1448**[1]	-	**1721-1449**[1]	-
(gauche)	**1721-1449**[1]	-	-	-
Renegade 800 EFI 07-11 (droite)	**DP-919**[1]	-	**DP-920**[1]	-
(gauche)	**DP-920**[1]	-	-	-
Renegade 800 R 10-11 (droite)	**DP-919**[1]	-	**DP-920**[1]	-
(gauche)	**DP-920**[1]	-	-	-
Renegade 800 R XXC 10-11 (droite)	**DP-919**[1]	-	**DP-920**[1]	-
(gauche)	**DP-920**[1]	-	-	-
Renegade 800 X 08-11 (droite)	**DP-919**[1]	-	**DP-920**[1]	-
(gauche)	**DP-920**[1]	-	-	-
Renegade 800 STD/XXC/EFI 12-14 (droite)	**1721-1448**[1]	-	**1721-1448**[1]	-
(gauche)	**1721-1449**[1]	-	**1721-1449**[1]	-
Renegade 800 STD/XXC/EFI (Europe uniquement) 12-13 (droite)	**1721-1448**[1]	-	**1721-1448**[1]	-
(gauche)	**1721-1449**[1]	-	**1721-1449**[1]	-
Traxter 800 HD8/HD10 16 (droite)	**1721-2521**[1]	-	**1721-2523**[1]	-
(gauche)	**1721-2522**[1]	-	**1721-2524**[1]	-
Traxter Max 800 HD8/HD10 17-18 (droite)	**1721-2521**[1]	-	**1721-2521**[1]	-
(gauche)	**1721-2522**[1]	-	**1721-2522**[1]	-
Outlander 850 R MAX EFI/DPS/XT/XT-P 16-18 (droite)	**1721-1448**[1]	-	**1721-1449**[1]	-
(gauche)	**1721-1449**[1]	-	-	-
Renegade 850 EFI 16-18 (droite)	**1721-1448**[1]	-	**1721-1448**[1]	-
(gauche)	**1721-1449**[1]	-	**1721-1449**[1]	-
Maverick X3 925 Turbo (tous) 17-18 (droite)	**1721-2521**[1]	-	**1721-2521**[1]	-
(gauche)	**1721-2522**[1]	-	**1721-2522**[1]	-
Commander Max 1000 DPS/Ltd/XT 14-16 (droite)	**1721-2163**[1]	-	**DP-919**[1]	-
(gauche)	**1721-2164**[1]	-	**DP-920**[1]	-
Commander 1000 X 13-14 (droite)	**DP-411**[1]	**1721-0539**[2]	**DP-411**[1]	**1721-0539**[2]
(gauche)	**DP-412**[1]	**1721-0540**[2]	-	-
Commander 1000 XT 11-14 (droite)	**DP-411**[1]	**1721-0539**[2]	**DP-411**[1]	**1721-0539**[2]
(gauche)	**DP-412**[1]	**1721-0540**[2]	-	-
Commander 1000 (tous) 17-18 (droite)	**1721-1904**[1]	-	**DP-919**[1]	-
(gauche)	**1721-1905**[1]	-	**DP-920**[1]	-
Commander Max 1000 (tous) 17-18 (droite)	**1721-1904**[1]	-	**DP-919**[1]	-
(gauche)	**1721-1905**[1]	-	**DP-920**[1]	-
Defender 1000 HD10/MAX 16-18 (droite)	**1721-2521**[1]	-	**1721-2523**[1]	-
(gauche)	**1721-2522**[1]	-	**1721-2524**[1]	-
Maverick 1000 STD/X rs/xxc 13-18 (droite)	**DP-411**[1]	**1721-0539**[2]	**DP-919**[1]	-
(gauche)	**DP-412**[1]	**1721-0540**[2]	**DP-920**[1]	-
Maverick 1000R XMR 14-18 (droite)	**DP-411**[1]	-	**DP-919**[1]	-
(gauche)	**DP-412**[1]	-	**DP-920**[1]	-
MaverickMax 1000 Std/XDS-DPS/XRS-DPS 14-15 (droite)	**1721-2163**[1]	-	**DP-919**[1]	-
(gauche)	**1721-2164**[1]	-	**DP-920**[1]	-
Maverick 1000 R Std/XDS-DPS/XRS-DPS 14-15 (droite)	**1721-2163**[1]	-	**DP-919**[1]	-
(gauche)	**1721-2164**[1]	-	**DP-920**[1]	-
Maverick 1000 STD/XRS/XRS-DPS/XXC/XMR 13-14 (droite)	**DP-411**[1]	-	**DP-919**[1]	-
(gauche)	**DP-412**[1]	-	**DP-920**[1]	-
Maverick 1000 MAX STD/XRS/XRS-DPS 14-15 (droite)	**DP-411**[1]	-	**DP-919**[1]	-
(gauche)	**DP-412**[1]	-	**DP-920**[1]	-
Maverick Trail 1000 18 (droite)	**1721-2521**[1]	-	**1721-2521**[1]	-
(gauche)	**1721-2522**[1]	-	**1721-2522**[1]	-

[1] Homologation ABE.
[2] Plaquette Pro MX.

Les produits avec une référence GRIS GRAS sont nouveaux pour 2024.

LES PLAQUETTES DE FREIN EN MÉTAL FRITTÉ ORIGINALES (SUITE)

Pour plus de détails, reportez-vous au tableau

CONVIENT POUR LES MODÈLES	RÉF. PLAQUETTE/ MÂCHOIRE DE FREIN AVANT STANDARD	RÉF. PLAQUETTE/ MÂCHOIRE DE FREIN AVANT EN OPTION	RÉF. PLAQUETTE/ MÂCHOIRE DE FREIN ARRIÈRE STANDARD	RÉF. PLAQUETTE/ MÂCHOIRE DE FREIN ARRIÈRE EN OPTION
BOMBARDIER/CAN-AM (SUITE)				
Outlander 1000 6x6 EFI 15-18 (droite)	**1721-1448**[1]	-	**1721-1448**[1]	-
(gauche)	**1721-1449**[1]	-	**1721-1449**[1]	-
Outlander 1000 STD/XT/EFI/DPS/XT/XT-P/XMR 12-18 (droite)	**1721-1448**[1]	-	**1721-1449**[1]	-
(gauche)	**1721-1449**[1]	-	-	-
Outlander 1000 MAX EFI/LTD/XMR/DPS/XT/XT-P 13-21 (droite)	**1721-1448**[1]	-	**1721-1449**[1]	-
(gauche)	**1721-1449**[1]	-	-	-
Renegade 1000 STD/XXC/EFI 12-19 (droite)	**1721-1448**[1]	-	**1721-1448**[1]	-
(gauche)	**1721-1449**[1]	-	**1721-1449**[1]	-
Renegade 1000 R EFI/Xmr 16-18 (droite)	**1721-1448**[1]	-	**1721-1448**[1]	-
(gauche)	**1721-1449**[1]	-	**1721-1449**[1]	-
Renegade 1000 STD/XXC/EFI (Europe uniquement) 12-19 (droite)	**1721-1448**[1]	-	**1721-1448**[1]	-
(gauche)	**1721-1449**[1]	-	**1721-1449**[1]	-
Renegade 1000 R/Xmr 20-21 (droite)	**1721-1448**[1]	-	**1721-1448**[1]	-
(gauche)	**1721-1449**[1]	-	**1721-1449**[1]	-
CFMOTO				
CForce 400 S 18-20	**1721-2995**	**1721-2997**	-	-
Cforce 400 14-16	**1721-2489**[1]	-	-	-
Metropolis 400/RS 14-16	**1721-2489**[1]	-	**1721-2489**[1]	-
Cforce 450 16	**1721-2489**[1]	-	-	-
CForce 500 HO 2 UP 18	**1721-2995**	**1721-2997**	-	-
CForce 500 S SWB 18-19	**1721-2995**	**1721-2997**	-	-
Cforce 500 14-16	**1721-2489**[1]	-	-	-
Terralander 500 12-13	**1721-2489**[1]	-	-	-
UForce 500 18-19	**1721-2995**	**1721-2997**	**1721-2996**	**1721-2998**
ZForce 500 Trial 18-20	**1721-2995**	**1721-2997**	**1721-2996**	**1721-2998**
Cforce 550 16	**1721-2489**[1]	-	-	-
CForce 600 EPS 19-20	**1721-2995**	**1721-2997**	-	-
Rancher 600 12 (droite)	**DP-411**[1]	**1721-0539**[2]	-	-
(gauche)	**DP-412**[1]	**1721-0540**[2]	-	-
Terracross 600 12 (droite)	**DP-411**[1]	**1721-0539**[2]	-	-
(gauche)	**DP-412**[1]	**1721-0540**[2]	-	-
Terralander 600 12	**1721-2489**[1]	-	-	-
Zforce 600 14 (droite)	**DP-411**[1]	-	-	-
(gauche)	**DP-412**[1]	-	-	-
Terracross 625 EX 12-13 (droite)	**DP-411**[1]	**1721-0539**[2]	-	-
(gauche)	**DP-412**[1]	**1721-0540**[2]	-	-
Cforce 800 14-16	**1721-2489**[1]	-	-	-
CForce 800 XC EPS 19	**1721-2995**	**1721-2997**	**1721-2996**	**1721-2998**
Terralander 800 12-13	**1721-2489**[1]	-	-	-
UForce 800 18-20	**1721-2995**	**1721-2997**	**1721-2996**	**1721-2998**
Uforce 800 14 (droite)	**DP-411**[1]	-	-	-
(gauche)	**DP-412**[1]	-	-	-
ZForce 800 EX 18-20	**1721-2995**	**1721-2997**	**1721-2996**	**1721-2998**
ZForce 800 Trial 18-19	**1721-2995**	**1721-2997**	**1721-2996**	**1721-2998**
Zforce 800 EX 14 (droite)	**DP-411**[1]	-	-	-
(gauche)	**DP-412**[1]	-	-	-
C/U/Z Force 1000 18-20	**1721-2995**	**1721-2997**	**1721-2996**	**1721-2998**
E-TON				
IXL 40 Rascal 98-01	-	-	**DP-9125**	-
JXL 40 Viper Jr. 01-07	-	-	**DP-9125**	-
AXL 50 Lightning 99-00	**1723-0011**[1]	**1723-0011**[1]	**DP-9125**	-
Draco 50 06-07	**1723-0011**[1]	**1723-0011**[1]	**DP-312**[1]	-
NXL 50 Lightning 01-02	**1723-0011**[1]	**1723-0011**[1]	**DP-9125**	-
RXL 50 Viper 02	**1723-0011**[1]	**1723-0011**[1]	**DP-9125**	-
RXL 50 Viper (disque) 03	**1723-0011**[1]	**1723-0011**[1]	**DP-312**[1]	-
TXL 50 Wizz 98-99	-	**1723-0011**[1]	-	-
RXL 70 Viper 05	**1723-0011**[1]	**1723-0011**[1]	**DP-9125**	-
TXL 80 Wizz 98-99	-	**1723-0011**[1]	-	-
AXL 90 Thunder 99-00	**1723-0011**[1]	**1723-0011**[1]	**DP-9125**	-
DXL 90 Sierra/Ranger 99-04	-	-	**DP-9125**	-
NXL 90 Thunder 01-02	**1723-0011**[1]	**1723-0011**[1]	**DP-9125**	-
RXL 90 Viper 02	**1723-0011**[1]	**1723-0011**[1]	**DP-9125**	-
RXL 90 Viper/R Viper (disque) 03-07	**1723-0011**[1]	**1723-0011**[1]	**DP-312**[1]	-
CXL 150 Challenger 02	-	-	**DP-9125**	-
CXL 150 Challenger (disque) 02	-	-	**DP-412**[1]	**1721-0540**[2]
EXL 150 Viper ST 06	**DP-312**[1]	-	**DP-9125**	-
EXL 150 Yukon ST 06-07	**DP-312**[1]	-	**DP-9125**	-
RXL 150R Viper 05-07	-	-	**DP-412**[1]	**1721-0540**[2]
YXL 150 Yukon 00-02	-	-	**DP-9125**	-
YXL 150 Yukon (disque) 02-05	-	-	**DP-412**[1]	**1721-0540**[2]
VXL 250 Vector/Racing 06-07	**DP-310**[1]	-	-	-

[1] Homologation ABE.

[2] Plaquette Pro MX.

Suite de la section LES PLAQUETTES DE FREIN EN MÉTAL FRITTÉ ORIGINALES page suivante.

Les produits avec une référence GRIS GRAS sont nouveaux pour 2024.

LES PLAQUETTES DE FREIN EN MÉTAL FRITTÉ ORIGINALES (SUITE)

Pour plus de détails, reportez-vous au tableau

CONVIENT POUR LES MODÈLES	RÉF. PLAQUETTE/ MÂCHOIRE DE FREIN AVANT STANDARD	RÉF. PLAQUETTE/ MÂCHOIRE DE FREIN AVANT EN OPTION	RÉF. PLAQUETTE/ MÂCHOIRE DE FREIN ARRIÈRE STANDARD	RÉF. PLAQUETTE/ MÂCHOIRE DE FREIN ARRIÈRE EN OPTION
E-TON (SUITE)				
VXL 250 Vector ST cardan 06	**DP-310**[1]	-	-	-
Vortex 500 4x4 06-07	**DP-312**[1]	-	-	-
HISUN - SSV BIPLACE				
250 Sector 15-16 (gauche)	**DP-412**[1]	-	**DP-919**[1]	-
(droite)	**DP-411**[1]	-	-	-
250 Strike 15-16 (gauche)	**DP-412**[1]	-	**DP-919**[1]	-
(droite)	**DP-411**[1]	-	-	-
450 Sector 15-16 (gauche)	**DP-412**[1]	-	**DP-411**[1]	-
(droite)	**DP-411**[1]	-	**DP-412**[1]	-
(avec frein de stationnement)	-	-	**DP-919**[1]	-
HS 400 15-16 (gauche)	**DP-412**[1]	-	**DP-411**[1]	-
(droite)	**DP-411**[1]	-	**DP-412**[1]	-
(avec frein de stationnement)	-	-	**DP-919**[1]	-
HS 500 15-16 (gauche)	**DP-412**[1]	-	**DP-411**[1]	-
(droite)	**DP-411**[1]	-	**DP-412**[1]	-
(avec frein de stationnement)	-	-	**DP-919**[1]	-
550 Sector 15-16 (gauche)	**DP-412**[1]	-	**DP-411**[1]	-
(droite)	**DP-411**[1]	-	**DP-412**[1]	-
(avec frein de stationnement)	-	-	**DP-919**[1]	-
HS 700 15-16 (gauche)	**DP-412**[1]	-	**DP-411**[1]	-
(droite)	**DP-411**[1]	-	**DP-412**[1]	-
(avec frein de stationnement)	-	-	**DP-919**[1]	-
750 Sector 15-16 (gauche)	**DP-412**[1]	-	**DP-411**[1]	-
(droite)	**DP-411**[1]	-	**DP-412**[1]	-
(avec frein de stationnement)	-	-	**DP-919**[1]	-
HS 750 Crew 15-16 (gauche)	**DP-412**[1]	-	**DP-411**[1]	-
(droite)	**DP-411**[1]	-	**DP-412**[1]	-
(avec frein de stationnement)	-	-	**DP-919**[1]	-
HS 800 Crew 15-16 (gauche)	**DP-412**[1]	-	**DP-919**[1]	-
(droite)	**DP-411**[1]	-	-	-
800 Strike 15-16 (gauche)	**DP-412**[1]	-	**DP-919**[1]	-
(droite)	**DP-411**[1]	-	-	-
1000 Sector 15-16 (gauche)	**DP-412**[1]	-	**DP-411**[1]	-
(droite)	**DP-411**[1]	-	**DP-412**[1]	-
(avec frein de stationnement)	-	-	**DP-919**[1]	-
1000 Strike 15-16 (gauche)	**DP-412**[1]	-	**DP-411**[1]	-
(droite)	**DP-411**[1]	-	**DP-412**[1]	-
(avec frein de stationnement)	-	-	**DP-919**[1]	-
1000 Strike Crew 15-16 (gauche)	**DP-412**[1]	-	**DP-411**[1]	-
(droite)	**DP-411**[1]	-	**DP-412**[1]	-
(avec frein de stationnement)	-	-	**DP-919**[1]	-
HONDA				
3 ROUES				
ATC200X 83-87	**DP-811**[1]	**SDP-811MX**[2]	**DP-811**[1]	**SDP-811MX**[2]
ATC 250 R/RB 81	**DP-107**[1]	**SDP-107MX**[2]	-	-
ATC 250 RC/RD 82-84	**DP-811**[1]	**SDP-811MX**[2]	**DP-811**[1]	**SDP-811MX**
ATC 250 RF/RG 85-86	**DP-812**[1]	-	**DP-812**[1]	-[2]
ATC 350 86-88	**DP-814**[1]	**SDP-814MX**[2]	-	-
ATC 350 X 85	**DP-812**[1]	-	**DP-811**[1]	**SDP-811MX**[2]
4 ROUES				
TRX 70 86-87	-	-	**DP-9125**	-
TRX 250 R Fourtrax 86-89	**DP-814**[1]	**SDP-814MX**[2]	**DP-812**[1]	-[2]
TRX 250 X 87-92	**DP-811**[1]	**SDP-811MX**[2]	**DP-811**[1]	**SDP-811MX**[2]
TRX 250 X 08-09, 11-14, 17-20	**DP-811**[1]	-	-	-
TRX 250 Sportrax EX/X 01-20	**DP-811**[1]	**SDP-811MX**[2]	-	-
TRX 300 EX Fortrax 93-00	**DP-811**[1]	**SDP-811MX**[2]	**DP-811**[1]	**SDP-811MX**[2]
TRX 300 Sportrax EX/X 01-12	**DP-811**[1]	**SDP-811MX**[2]	**DP-811**[1]	**SDP-811MX**[2]
TRX 400 EX Fourtrax 99-00	**DP-811**[1]	**SDP-811MX**[2]	**DP-811**[1]	**SDP-811MX**[2]
TRX 400 EX Sportrax 01-08	**DP-811**[1]	**SDP-811MX**[2]	**DP-811**[1]	**SDP-811MX**[2]
TRX 400 X 12-14	**DP-811**[1]	**SDP-811MX**[2]	**DP-811**[1]	**SDP-811MX**[2]
TRX 420 Fourtrax Rancher/ES 09-16	**DP-811**[1]	**SDP-811MX**[2]	**1721-0681**[1]	-
TRX 420 Fourtrax Rancher 4x4/ES 07-21	**DP-811**[1]	**SDP-811MX**[2]	-	-
TRX 450 R Sportrax/ER 04-14	**DP-321**[1]	**SDP-321MX**[2]	**DP944**[1]	-
TRX 500 FA 05-14	**1721-0530**[1]	-	-	-
TRX500 Foreman (FA/FM) Rubicon 4x4/Auto/DCT/EPS 05-19	**1721-0530**[1]	-	-	-
TRX 500 FE/1/2 12-16	**DP-811**[1]	**SDP-811MX**[2]	-	-
TRX 500 FGA 05-08	**1721-0530**[1]	-	-	-
TRX 500 FM 12-16	**DP-811**[1]	**SDP-811MX**[2]	-	-
TRX 500 FPA 09-13	**1721-0530**[1]	-	-	-
TRX 500 FPE 07-11	**1721-0530**[1]	-	-	-
TRX 500 FPE 12-13	**DP-811**[1]	**SDP-811MX**[2]	-	-
TRX 500 FPM 08-11	**1721-0530**[1]	-	-	-

[1] Homologation ABE.

[2] Plaquette Pro MX.

Les produits avec une référence GRIS GRAS sont nouveaux pour 2024.

LES PLAQUETTES DE FREIN EN MÉTAL FRITTÉ ORIGINALES (SUITE)

Pour plus de détails, reportez-vous au tableau

CONVIENT POUR LES MODÈLES	RÉF. PLAQUETTE/ MÂCHOIRE DE FREIN AVANT STANDARD	RÉF. PLAQUETTE/ MÂCHOIRE DE FREIN AVANT EN OPTION	RÉF. PLAQUETTE/ MÂCHOIRE DE FREIN ARRIÈRE STANDARD	RÉF. PLAQUETTE/ MÂCHOIRE DE FREIN ARRIÈRE EN OPTION
HONDA (SUITE)				
4 ROUES (SUITE)				
TRX 500 FPM 12-13	**DP-811**[1]	**SDP-811MX**[2]	-	-
TRX 500 TM 05-06	**1721-0530**[1]	-	-	-
TRX 650 Rincon 03-09	-	-	**1721-0681**[1]	-
TRX 680 Fourtrax Rincon/GP Scape 06-21	**1721-0530**[1]	-	**1721-0681**[1]	-
TRX 700 XX 08-11	**DP-321**[1]	**SDP-321MX**[2]	**DP944**[1]	-
SSV/SSV BIPLACE				
Pioneer 500 SXS M1/M2 15-20	**1721-2992**	-	**1721-0681**[1]	-
Pioneer 700 SXS M2/M4 14-20	**1721-2992**	-	**1721-0681**[1]	-
HYOSUNG				
TE 400 05-06	**DP-107**[1]	**SDP-107MX**[2]	**DP-107**[1]	**SDP-107MX**[2]
Quad 450 Sport 09	**DP-107**[1]	**SDP-107MX**[2]	**DP-107**[1]	**SDP-107MX**[2]
450 Street 08-12	**DP-107**[1]	**SDP-107MX**[2]	**DP-107**[1]	**SDP-107MX**[2]
JOHN DEERE				
Trail Buck 500/650 EX/EXT 04-05 (droite)	**DP-920**[1]	-	**DP-919**[1]	-
(gauche)	**DP-919**[1]	-	-	-
KAWASAKI				
3 ROUES				
KLT110 84-86	**DP-9113**	-	-	-
KLT160 A1 85	**DP-9113**	-	-	-
KLT185 86-87	**DP-9113**	-	-	-
KLT200 A1-4/A4A/B/C1-2 81-84	**DP-9113**	-	-	-
KLT250 C1-3/P1/A1-2 82-85	**DP-9113**	-	-	-
4 ROUES				
KSF50 (KFX) 03-05	-	-	**DP-9134**	-
KXF50 07-09	**1723-0011**[1]	**1723-0011**[1]	-	-
KSF80 (KFX) 03-06	-	-	**DP9163**	-
KFX 90 KSF 07-17	-	**1723-0011**[1]	-	-
KLF110 A1-2/B1-2 Mojave 86-88	**DP-9113**	-	-	-
KSF250 A1-A17 Mojave 87-04	-	-	**DP-811**[1]	**SDP-811MX**[2]
KXF250 A1/A2 Tecate 87-88	-	-	**DP-811**[1]	**SDP-811MX**[2]
KXT250 Tecate A1 84	-	-	**DP-312**[1]	-
KXT250 Tecate A2/B1 85-86	**DP-310**[1]	-	**DP-310**[1]	-
KXT250 Tecate B2 87	**DP-310**[1]	-	**DP-811**[1]	**SDP-811MX**[2]
KEF300 Lakota/Lakota Sport B1-B2 95-04	-	-	**DP-811**[1]	**SDP-811MX**[2]
KLF300 B1-B16 Bayou 88-04	**DP-310**[1]	-	-	-
KLF300 C1-C15 Bayou/4x4 89-05 (droite)	**DP-411**[1]	**1721-0539**[2]	-	-
(gauche)	**DP-412**[1]	**1721-0540**[2]	-	-
KVF300 Brute Force 12-16	**1721-0682**[1]	-	**1721-0682**[1]	-
KVF300 Prairie A/B/2x4/4x4 99-02	**DP-107**[1]	**SDP-107MX**[2]	-	-
KVF360B Prairie 03-12	**DP-107**[1]	**SDP-107MX**[2]	-	-
KVF360C Prairie 4x4 03-13	**DP-107**[1]	**SDP-107MX**[2]	-	-
KLF400 B1-B7 Bayou/4x4 93-99 (droite)	**DP-411**[1]	**1721-0539**[2]	-	-
(gauche)	**DP-412**[1]	**1721-0540**[2]	-	-
KVF400 4x4 Prairie/C/D 97-02	**DP-107**[1]	**SDP-107MX**[2]	-	-
KFX450R 08-14 (droite)	**DP-326**[1]	-	-	-
(gauche)	**DP-929**[1]	-	**DP-811**[1]	**SDP-811MX**[2]
KVF650 Prairie 02-03 (droite)	**DP-326**[1]	-	-	-
(gauche)	**DP-929**[1]	-	-	-
KVF650 Brute Force 04-13 (droite)	**DP-326**[1]	-	-	-
(gauche)	**DP-929**[1]	-	-	-
KVF650 Brute Force 4x4i 06-16 (droite)	**DP-411**[1]	**1721-0539**[2]	-	-
(gauche)	**DP-412**[1]	**1721-0540**[2]	-	-
KFX700 V-Force Prairie 03-09 (droite)	**DP-326**[1]	-	-	-
(gauche)	**DP-929**[1]	-	-	-
KVF700 4x4 03-09 (droite)	**DP-326**[1]	-	-	-
(gauche)	**DP-929**[1]	-	-	-
KVF750 Brute Force 4x4i 04-21 (droite)	**DP-411**[1]	**1721-0539**[2]	-	-
(gauche)	**DP-412**[1]	**1721-0540**[2]	-	-
SSV/SSV BIPLACE				
Camo/LE/Sport 14-21 (droite)	**DP-411**[1]	**1721-0539**[2]	-	-
(gauche)	**DP-412**[1]	**1721-0540**[2]	-	-
KAF820 Mule PRO (BFF/CFF) (tous) 15-20 (droite)	**DP-411**[1]	**1721-0539**[2]	-	-
(gauche)	**DP-412**[1]	**1721-0540**[2]	-	-
SSV/SSV BIPLACE/4 PLACES				
KAF1000 Mule Pro DX/DXT/EPS/LE (tous) 16-21 (droite)	**DP-411**[1]	**1721-0539**[2]	-	-
(gauche)	**DP-412**[1]	**1721-0540**[2]	-	-
KTM				
SX450 ATV 08-13	**1721-0816**[1]	-	**1721-0817**[1]	-
XC450 ATV 08-12	**1721-0816**[1]	-	**1721-0817**[1]	-
SX505 ATV 09-13	**1721-0816**[1]	-	**1721-0817**[1]	-
XC525 ATV 08-12	**1721-0816**[1]	-	**1721-0817**[1]	-

[1] Homologation ABE.

[2] Plaquette Pro MX.

Suite de la section LES PLAQUETTES DE FREIN EN MÉTAL FRITTÉ ORIGINALES page suivante.

Les produits avec une référence **GRIS GRAS** sont nouveaux pour 2024.

LES PLAQUETTES DE FREIN EN MÉTAL FRITTÉ ORIGINALES (SUITE)

Pour plus de détails, reportez-vous au tableau

CONVIENT POUR LES MODÈLES	RÉF. PLAQUETTE/ MÂCHOIRE DE FREIN AVANT STANDARD	RÉF. PLAQUETTE/ MÂCHOIRE DE FREIN AVANT EN OPTION	RÉF. PLAQUETTE/ MÂCHOIRE DE FREIN ARRIÈRE STANDARD	RÉF. PLAQUETTE/ MÂCHOIRE DE FREIN ARRIÈRE EN OPTION
KYMCO				
KXR250 Mongoose 04-09	**1721-0682**[1]	-	-	-
MXU 250 04-10	**1721-0682**[1]	-	-	-
MXU 270 16	**1721-0682**[1]	-	**1721-0682**[1]	-
Maxxer 300 ATV 08-09	**1721-0682**[1]	-	**1721-0682**[1]	-
MXU 300 ATV 05-21	**1721-0682**[1]	-	**1721-0682**[1]	-
Maxxer 450 18-20	**1721-0529**[1]		**1721-0529**[1]	
Maxxer 450Ri 12-15	**1721-0529**[1]	-	**1721-2511**[1]	-
MXU 450i 12-13	**1721-0529**[1]	-	**1721-2511**[1]	-
MXU 500 ATV 08-09	**1721-0682**[1]	-	**1721-0682**[1]	-
MXU 500 I DX 12-13	**1721-2510**[1]	-	**1721-0682**[1]	-
UXV 500i 12-13	**1721-0682**[1]	-	**1721-0682**[1]	-
MXU 550i 12-14	**1721-2510**[1]	-	**1721-2511**[1]	-
MXU 700i 13-14	**1721-2510**[1]	-	**1721-2511**[1]	-
UXV 700i 14	-	-	**1721-2511**[1]	-
UXV 700i 16-17	**1721-0682**[1]	-	**1721-2511**[1]	-
KYMCO - SSV BIPLACE				
UVX 450i (tous) 15-21	**1721-0682**[1]	-	**1721-0682**[1]	-
UXV 500 4x4 (tous) 08-18	**1721-0682**[1]	-	**1721-0682**[1]	-
UXV700I (tous les modèles) 14-19	**1721-0682**[1]	-	**1721-0682**[1]	-
MASSIMO - QUAD				
MSA500 13-19 (gauche)	**DP-411**[1]	-	**DP-411**[1]	-
(droite)	**DP-412**[1]	-	**DP-412**[1]	-
MSA800 15-19 (gauche)	**DP-411**[1]	-	**DP-411**[1]	-
(droite)	**DP-412**[1]	-	**DP-412**[1]	-
MASSIMO - SSV BIPLACE				
250 Gunner 15-16 (gauche)	**DP-412**[1]	-	**DP-412**[1]	**DP-919**[1]
(droite)	**DP-411**[1]	-	**DP-411**[1]	-
250 Gunner S 15-16 (gauche)	**DP-412**[1]	-	**DP-412**[1]	**DP-919**[1]
(droite)	**DP-411**[1]	-	**DP-411**[1]	-
MSU 400 15-19 (gauche)	-	-	**DP-412**[1]	-
(droite)	-	-	**DP-411**[1]	-
500 Alligator 15-19 (gauche)	**DP-412**[1]	-	**DP-412**[1]	**DP-919**[1]
(droite)	**DP-411**[1]	-	**DP-411**[1]	-
500 Knight 15-19 (gauche)	**DP-412**[1]	-	**DP-412**[1]	-
(droite)	**DP-411**[1]	-	**DP-411**[1]	-
MSU 500 15-19 (gauche)	**DP-412**[1]	-	**DP-412**[1]	-
(droite)	**DP-411**[1]	-	**DP-411**[1]	-
550 EPS Alligator 15-16 (gauche)	**DP-412**[1]	-	**DP-412**[1]	**DP-919**[1]
(droite)	**DP-411**[1]	-	**DP-411**[1]	-
700 Knight 15-19 (gauche)	**DP-412**[1]	-	**DP-412**[1]	-
(droite)	**DP-411**[1]	-	**DP-411**[1]	-
700 Alligator 15-19 (gauche)	**DP-412**[1]	-	**DP-412**[1]	-
(droite)	**DP-411**[1]	-	**DP-411**[1]	-
(avec frein de stationnement)	-	-	-	**DP-919**[1]
700 - 4 Alligator EPS 15-19 (gauche)	**DP-412**[1]	-	**DP-412**[1]	-
(droite)	**DP-411**[1]	-	**DP-411**[1]	-
MSU 700 15-16 (gauche)	**DP-412**[1]	-	**DP-412**[1]	-
(droite)	**DP-411**[1]	-	**DP-411**[1]	-
(avec frein de stationnement)	-	-	-	**DP-919**[1]
MSU 700 -5 15-19 (gauche)	**DP-412**[1]	-	**DP-412**[1]	-
(droite)	**DP-411**[1]	-	**DP-411**[1]	-
MSU 800 15-20 (gauche)	**DP-412**[1]	-	**DP-412**[1]	-
(droite)	**DP-411**[1]	-	**DP-411**[1]	-
(avec frein de stationnement)	-	-	-	**DP-919**[1]
1000 Militia 15-16 (gauche)	-	-	**DP-412**[1]	-
(droite)	-	-	**DP-411**[1]	-
1000 S Militia 15-16 (gauche)	-	-	**DP-412**[1]	-
(droite)	-	-	**DP-411**[1]	-
1000 XS Militia 15-16 (gauche)	-	-	**DP-412**[1]	-
(droite)	-	-	**DP-411**[1]	-
POLARIS				
Modèles avec frein à disque 88-94 (tous)	**DP-902**[1]	**SDP-902MX**[2]	-	-
Modèles disque de frein 95-98	**DP-902**[1]	**SDP-902MX**[2]	**DP909**[1]	-
Outlaw 50 08-19	**1723-0011**[1]	-	-	-
Predator 50 03-07	**1723-0011**[1]	-	-	-
Scrambler 50 01-04	**1723-0011**[1]	-	-	-
Outlaw 90 07-14	**1723-0011**[1]	-	-	-
Predator 90 03-06	**1723-0011**[1]	-	-	-
Scrambler 90 01-04	**1723-0011**[1]	-	-	-
Sportsman 90 01-14	**1723-0011**[1]	-	-	-
Phoenix 200 06-21	**DP-312**[1]	-	-	-
Sawtooth 200 06-08	**DP-312**[1]	-	-	-

[1] Homologation ABE.
[2] Plaquette Pro MX.

Les produits avec une référence GRIS GRAS sont nouveaux pour 2024.

LES PLAQUETTES DE FREIN EN MÉTAL FRITTÉ ORIGINALES (SUITE)

Pour plus de détails, reportez-vous au tableau

CONVIENT POUR LES MODÈLES	RÉF. PLAQUETTE/ MÂCHOIRE DE FREIN AVANT STANDARD	RÉF. PLAQUETTE/ MÂCHOIRE DE FREIN AVANT EN OPTION	RÉF. PLAQUETTE/ MÂCHOIRE DE FREIN ARRIÈRE STANDARD	RÉF. PLAQUETTE/ MÂCHOIRE DE FREIN ARRIÈRE EN OPTION
POLARIS (SUITE)				
Trail Blazer 250 98	**DP-902**[1]	**SDP-902MX**[2]	**DP909**[1]	-
Trail Blazer 250 06	**DP-902**[1]	**SDP-902MX**[2]	**DP-932**[1]	-
Trail Blazer ES 250 99-04	**DP-902**[1]	**SDP-902MX**[2]	**DP-915**[1]	-
Trail Boss 85-87 (tous)	**DP-9111**	-	-	-
Trail Boss 250 98-99	**DP-902**[1]	**SDP-902MX**[2]	**DP909**[1]	-
Xplorer 4x4 250 00	**DP-902**[1]	**SDP-902MX**[2]	**DP-915**[1]	-
Hawkeye 300 2x4/4x4 06	**DP-902**[1]	**SDP-902MX**[2]	**1721-0529**[1]	-
Hawkeye 300 E 2x4 07-11	**DP-902**[1]	**SDP-902MX**[2]	**DP-902**[1]	**SDP-902MX**[2]
Sportsman 4x4 300 08-10	**DP-902**[1]	**SDP-902MX**[2]	**DP-902**[1]	**SDP-902MX**[2]
Xplorer 300 96-01	**DP-902**[1]	**SDP-902MX**[2]	**DP909**[1]	-
Xpress 300 96–00	**DP-902**[1]	**SDP-902MX**[2]	**DP909**[1]	-
Magnum 2x4 325 02-05	**DP-902**[1]	**SDP-902MX**[2]	**DP-932**[1]	-
Magnum 4x4 325 00-01	**DP-902**[1]	**SDP-902MX**[2]	**DP-915**[1]	-
Sportsman 325 Ace /Efi/Euro/HD 14-19	**1721-1233**[1]	-	**1721-1233**[1]	-
Trail Boss 325 00-05	**DP-902**[1]	**SDP-902MX**[2]	**DP-915**[1]	-
Xpedition 325 00	**DP-902**[1]	**SDP-902MX**[2]	**DP-915**[1]	-
Xpedition 325 02	**DP-902**[1]	**SDP-902MX**[2]	**DP-932**[1]	-
ATP 4x4 330 04-06	**DP-902**[1]	**SDP-902MX**[2]	**DP-902**[1]	**SDP-902MX**[2]
Magnum 2x4 330 HDS 03-06	**DP-902**[1]	**SDP-902MX**[2]	**DP-932**[1]	-
Magnum 4x4 330 03-06	**DP-902**[1]	**SDP-902MX**[2]	**DP-932**[1]	-
Trailblazer 330 04	**DP-902**[1]	**SDP-902MX**[2]	**DP-915**[1]	-
Trailblazer 330 Intl 08-13	**DP-902**[1]	**SDP-902MX**[2]	**DP-932**[1]	-
Trail Boss 330 03-07	**DP-902**[1]	**SDP-902MX**[2]	**DP-915**[1]	-
Trail Boss 330 Intl 08-13	**DP-902**[1]	**SDP-902MX**[2]	**DP-932**[1]	-
Sportsman 335 99-00	**DP-902**[1]	**SDP-902MX**[2]	**DP-915**[1]	-
Hawkeye 400 HO 2x4 11-14	**DP-902**[1]	-	**1721-1231**[1]	-
Ranger 4x4 400 10-14	**1721-1233**[1]	-	**1721-1233**[1]	-
Scrambler 400 98-02	**DP-902**[1]	**SDP-902MX**[2]	**DP-915**[1]	-
Sport 400 98	**DP-902**[1]	**SDP-902MX**[2]	**DP909**[1]	-
Sport 400 99-20	**DP-902**[1]	**SDP-902MX**[2]	**DP-915**[1]	-
Sportsman 400 01-02	**DP-902**[1]	**SDP-902MX**[2]	**DP-915**[1]	-
Sportsman 400 03-05	**DP-902**[1]	**SDP-902MX**[2]	**DP-932**[1]	-
Sportsman 400 08-10	**DP-902**[1]	**SDP-902MX**[2]	**DP-902**[1]	**SDP-902MX**[2]
Sportsman 400 11-14	**DP-902**[1]	**SDP-902MX**[2]	**1721-1231**[1]	-
Trail Blazer 400 03	**DP-902**[1]	**SDP-902MX**[2]	**DP-915**[1]	-
Xplorer 400 98	**DP-902**[1]	**SDP-902MX**[2]	**DP909**[1]	-
Xplorer 400 99-02	**DP-902**[1]	**SDP-902MX**[2]	**DP-915**[1]	-
XP4 Turbo 19	**1721-2886**	-	-	-
Magnum 2x4 425 98	**DP-902**[1]	**SDP-902MX**[2]	**DP909**[1]	-
Magnum 4x4 425 SWED 98	**DP-902**[1]	**SDP-902MX**[2]	**DP909**[1]	-
Xpedition 4x4 425 00	**DP-902**[1]	**SDP-902MX**[2]	**DP-915**[1]	-
Xpedition 4x4 425 02	**DP-902**[1]	**SDP-902MX**[2]	**DP-932**[1]	-
Outlaw MXR 450 09	**1721-0687**[1]	-	**DP-902**[1]	**SDP-902MX**[2]
Outlaw S 450 08-10	**1721-0687**[1]	-	**DP-902**[1]	**SDP-902MX**[2]
Sportsman 450 06-16	**DP-902**[1]	**SDP-902MX**[2]	**DP-932**[1]	-
Sportsman 450 HO EFI MD Tractor 16-20	**DP-902**[1]	-	-	**SDP-902MX**[2]
450 Sportsman HO/HO EPS/Utility 21	**1721-1231**[1]	-	**1721-1231**[1]	-
Diesel 455 99-00	**DP-902**[1]	**SDP-902MX**[2]	**DP-915**[1]	-
500 ACE 17-19	**1721-1233**[1]	-	**DP-902**[1]	-
ATP 500 04-05	**DP-902**[1]	**SDP-902MX**[2]	**DP-932**[1]	-
Big Boss 6x6 SWED 500 98-99	**DP-902**[1]	**SDP-902MX**[2]	**DP909**[1]	-
Magnum 500 RMK 4x4 99-01	**DP-902**[1]	**SDP-902MX**[2]	**DP-915**[1]	-
Magnum 500 RMK 4x4 02-05	**DP-902**[1]	**SDP-902MX**[2]	**DP-932**[1]	-
Outlaw 500 06-09	**DP-902**[1]	**SDP-902MX**[2]	**DP-902**[1]	**SDP-902MX**[2]
Predator 500 03-07	**DP-902**[1]	**SDP-902MX**[2]	**DP-902**[1]	**SDP-902MX**[2]
Predator E 500 06-09	**DP-902**[1]	**SDP-902MX**[2]	**DP-932**[1]	-
Ranger 2x4 carburateur 500 08-09	**1721-1232**[1]	-	**1721-1233**[1]	-
Ranger 2x4/4x4 500 06-07	**1721-1233**[1]	-	**1721-1233**[1]	-
Ranger 4x4 EFI 500 06-07	**1721-1233**[1]	-	**1721-1233**[1]	-
Ranger 4x4 EFI 500 10	**1721-1232**[1]	-	**1721-1233**[1]	-
Ranger EFI/Crew 500 10-18	**1721-1233**[1]	-	**1721-1233**[1]	-
Ranger EFI Crew Midsize 500 13-14	**1721-1232**[1]	-	**1721-1233**[1]	-
Scrambler 4x4 500 98-04	**DP-902**[1]	**SDP-902MX**[2]	**DP-915**[1]	-
Sportsman 500/500RSE 98-00	**DP-902**[1]	**SDP-902MX**[2]	**DP-915**[1]	-
Sportsman 500 03-05	**DP-902**[1]	**SDP-902MX**[2]	**DP-932**[1]	-
Sportsman 500 4x4 98-04	**DP-902**[1]	**SDP-902MX**[2]	**DP-915**[1]	-
Sportsman 500 SWED 98	**DP-902**[1]	**SDP-902MX**[2]	**DP909**[1]	-
Sportsman 500 SWED/Rem. Ed 99-02	**DP-902**[1]	**SDP-902MX**[2]	**DP-915**[1]	-
Sportsman 6x6 500 06-09	**DP-902**[1]	**SDP-902MX**[2]	-	-
Sportsman E 500 06-09	**DP-902**[1]	**SDP-902MX**[2]	**DP-932**[1]	-
Sportsman EFI E 500 06	**DP-902**[1]	**SDP-902MX**[2]	-	-
Sportsman EFI Tractor 500 09-10	**DP-902**[1]	**SDP-902MX**[2]	**DP-932**[1]	-

[1] Homologation ABE.

[2] Plaquette Pro MX.

Suite de la section LES PLAQUETTES DE FREIN EN MÉTAL FRITTÉ ORIGINALES page suivante.

Les produits avec une référence **GRIS GRAS** sont nouveaux pour 2024.

LES PLAQUETTES DE FREIN EN MÉTAL FRITTÉ ORIGINALES (SUITE)

Pour plus de détails, reportez-vous au tableau

CONVIENT POUR LES MODÈLES	RÉF. PLAQUETTE/ MÂCHOIRE DE FREIN AVANT STANDARD	RÉF. PLAQUETTE/ MÂCHOIRE DE FREIN AVANT EN OPTION	RÉF. PLAQUETTE/ MÂCHOIRE DE FREIN ARRIÈRE STANDARD	RÉF. PLAQUETTE/ MÂCHOIRE DE FREIN ARRIÈRE EN OPTION
POLARIS (SUITE)				
Sportsman EFI X2 500 06-09	**DP-902**[1]	**SDP-902MX**[2]	**DP-902**[1]	**SDP-902MX**[2]
Sportsman EFI X2 Quad 500 08-09	**DP-902**[1]	**SDP-902MX**[2]	**DP-932**[1]	-
Sportsman Forest 500 11-12	**DP-902**[1]	**SDP-902MX**[2]	**DP-932**[1]	-
Sportsman Forest Tractor 500 11-14	**DP-902**[1]	**SDP-902MX**[2]	**1721-1231**[1]	-
Sportsman H.O. 500 EFI 06-09	**DP-902**[1]	**SDP-902MX**[2]	**DP-932**[1]	-
Sportsman H.O. 500 EFI 10-12	**DP-902**[1]	**SDP-902MX**[2]	**1721-1231**[1]	-
Sportsman H.O. 500 EFI Intl 10	**DP-902**[1]	**SDP-902MX**[2]	**DP-932**[1]	-
Sportsman Touring EFI 500 08-09	**DP-902**[1]	**SDP-902MX**[2]	**DP-902**[1]	**SDP-902MX**[2]
Sportsman Touring H.O. 500 10-12	**DP-902**[1]	**SDP-902MX**[2]	**1721-1233**[1]	-
Sportsman Touring H.O. Intl 500 10	**DP-902**[1]	**SDP-902MX**[2]	**DP-932**[1]	-
Sportsman Touring Quad EFI 500 08-09	**DP-902**[1]	**SDP-902MX**[2]	**DP-932**[1]	-
Sportsman X2 500 10	**1721-1231**[1]	-	**1721-1231**[1]	-
Sportsman XP 500 09-10	**1721-1231**[1]	-	**1721-1231**[1]	-
Worker 4x4 EBS 500 98-00	**DP-902**[1]	**SDP-902MX**[2]	**DP-932**[1]	-
Xplorer 4x4 500 97	**DP-902**[1]	**SDP-902MX**[2]	**DP909**[1]	-
Outlaw S 525 07-11	**1721-0687**[1]	-	**DP-902**[1]	**SDP-902MX**[2]
Outlaw IRS 525 07-11	**1721-0687**[1]	-	**DP-902**[1]	**SDP-902MX**[2]
Sportsman EPS 550 Intl/X2/XP 10-14	**1721-1231**[1]	-	**1721-1231**[1]	-
Sportsman Forest 550 11-14	**1721-1231**[1]	-	**1721-1231**[1]	-
Sportsman Touring EPS 550 10-14	**1721-1231**[1]	-	**1721-1231**[1]	-
Sportsman 570 ACE 16-19	**1721-1232**[1]	-	**1721-1233**[1]	-
Sportsman ACE 570 EFI/HD/SP 17-18	**1721-1232**[1]	-	**DP-902**[1]	**SDP-902MX**[2]
Sportsman 570 ACE EFI/Euro 15-18	**1721-1232**[1]	-	**1721-1233**[1]	-
Sportsman 570 EFI/XP EPS 14	**DP-902**[1]	-	**1721-1231**[1]	-
Sportsman 570 EFI/EPS/Touring 11-19	**DP-902**[1]	-	**1721-1231**[1]	-
Sportsman 570 /EPS/Touring/Hunter/Trail 21	**1721-1231**[1]	-	**1721-1231**[1]	-
Sportsman 570 X2 EPS 15-21	**1721-1233**[1]	-	**1721-1231**[1]	-
Sportsman 570 Touring EFI/Intl 14	**1721-1231**[1]	-	**1721-1231**[1]	-
Sportsman 570 6x6/6x6 Tractor 18	**1721-1233**[1]	-	**1721-1231**[1]	-
570 Sportsman X2 EPS 15-21	**1721-1233**[1]	-	**1721-1231**[1]	-
Ranger 570 Crew FS 18	**1721-1232**[1]	-	**1721-1232**[1]	-
Ranger 570 EFI Crew 14	-	-	**1721-1233**[1]	-
Ranger 570 Crew Full Size EPS 15-18	**1721-1232**[1]	-	**1721-1233**[1]	-
RZR 570 EFI 12-18	**1721-0687**[1]	-	**DP-902**[1]	-
Sportsman 600 03-05	**DP-902**[1]	**SDP-902MX**[2]	**DP-932**[1]	-
(frein de stationnement)	-	-	**1721-1735**[1]	-
Ranger 4x4 EFI 700 09-09	**1721-1232**[1]	-	**1721-1233**[1]	-
(frein de stationnement)	-	-	**1721-1735**[1]	-
Ranger 6x6 EFI 700 08	**1721-1233**[1]	-	**1721-1233**[1]	-
(frein de stationnement)	-	-	**1721-1735**[1]	-
Ranger 6x6 EFI 700 09	**1721-1232**[1]	-	**1721-1233**[1]	-
(frein de stationnement)	-	-	**1721-1735**[1]	-
Ranger 4x4 EFI Crew 09	**1721-1232**[1]	-	**1721-1232**[1]	-
(frein de stationnement)	-	-	**1721-1735**[1]	-
Ranger XP 4x4 700 08	**1721-1232**[1]	-	**1721-1233**[1]	-
(frein de stationnement)	-	-	**1721-1735**[1]	-
Sportsman 700 02-07	**DP-902**[1]	**SDP-902MX**[2]	**DP-932**[1]	-
Sportsman X2 EFI 700 08-09	**DP-902**[1]	**SDP-902MX**[2]	**DP-902**[1]	**SDP-902MX**[2]
Ranger 4x4 EFI 800 10-11	**1721-1232**[1]	-	**1721-1233**[1]	-
Ranger Crew 800 EFI 11-12	**1721-1232**[1]	-	-	-
(frein de stationnement)	-	-	**1721-1735**[1]	-
Ranger 6x6 EFI 800 10-14	**1721-0687**[1]	-	**DP-902**[1]	**SDP-902MX**[2]
(frein de stationnement)	-	-	**1721-1735**[1]	-
Ranger RZR EFI 800 Intl 08-12	**1721-0687**[1]	-	**DP-902**[1]	**SDP-902MX**[2]
Ranger RZR S EFI 800 09-14	**1721-0687**[1]	-	**DP-902**[1]	**SDP-902MX**[2]
Ranger RZR-4 EFI/EPS 800 10-14	**1721-1232**[1]	-	**1721-1233**[1]	-
Ranger XP 800 12	**1721-1232**[1]	-	**1721-1233**[1]	-
Sportsman EFI 800 HO 05-08	**DP-902**[1]	**SDP-902MX**[2]	**DP-932**[1]	-
Sportsman EFI 800 HO 12-14	**DP-902**[1]	**SDP-902MX**[2]	**1721-1231**[1]	-
Sportsman EFI 800 12	**1721-1231**[1]	-	**1721-1231**[1]	-
Sportsman EFI 6x6 800 10-14	**DP-902**[1]	**SDP-902MX**[2]	**DP-932**[1]	-
Sportsman Forest 800 12	**DP-902**[1]	**SDP-902MX**[2]	**1721-1231**[1]	-
Sportsman Forest 6x6 800 12	**DP-902**[1]	**SDP-902MX**[2]	**DP-932**[1]	-
Sportsman Touring EFI 800 08-09	**DP-902**[1]	**SDP-902MX**[2]	**DP-902**[1]	**SDP-902MX**[2]
Sportsman Touring EFI Intl 800 08-09	**DP-902**[1]	**SDP-902MX**[2]	**DP-932**[1]	-
Sportsman X2 EFI 800 07-09	**DP-902**[1]	**SDP-902MX**[2]	**DP-902**[1]	**SDP-902MX**[2]
Scrambler 850 HO EPS Int. 13-14	**1721-1231**[1]	-	**1721-1231**[1]	-
Sportsman Forest 850 11-14	**1721-1231**[1]	-	**1721-1231**[1]	-
Sportsman Touring EPS 850 10-14	**1721-1231**[1]	-	**1721-1231**[1]	-
Sportsman XP 850 X2 EFI 09-13	**1721-1231**[1]	-	**1721-1231**[1]	-
Sportsman XP EPS 850 09-14	**1721-1231**[1]	-	**1721-1231**[1]	-
Sportsman XP Intl. 850 09-12	**1721-1231**[1]	-	**1721-1231**[1]	-

[1] Homologation ABE.

[2] Plaquette Pro MX.

Les produits avec une référence **GRIS GRAS** sont nouveaux pour 2024.

LES PLAQUETTES DE FREIN EN MÉTAL FRITTÉ ORIGINALES (SUITE)

Pour plus de détails, reportez-vous au tableau

CONVIENT POUR LES MODÈLES	RÉF. PLAQUETTE/ MÂCHOIRE DE FREIN AVANT STANDARD	RÉF. PLAQUETTE/ MÂCHOIRE DE FREIN AVANT EN OPTION	RÉF. PLAQUETTE/ MÂCHOIRE DE FREIN ARRIÈRE STANDARD	RÉF. PLAQUETTE/ MÂCHOIRE DE FREIN ARRIÈRE EN OPTION
POLARIS (SUITE)				
Ranger Diesel 4x4 900 11-12	**1721-1232**[1]	-	**1721-1233**[1]	-
(frein de stationnement)	-	-	**1721-1735**[1]	-
Ranger Diesel 900 12-14	**1721-1232**[1]	-	**1721-1233**[1]	-
Ranger Diesel Crew 4x4 900	**1721-1232**[1]	-	**1721-1232**[1]	-
(frein de stationnement)	-	-	**1721-1735**[1]	-
RZR XP 900 11-14	**1721-1232**[1]	-	**1721-1233**[1]	-
RZR XP 4 900 13-14	**1721-1232**[1]	-	**1721-1232**[1]	-
RZR XP 4 900 15-18	**1721-1232**[1]	-	**1721-1233**[1]	-
Ranger XP 900 13-14	**1721-1232**[1]	-	**1721-1233**[1]	-
Ranger 900 RZR (tous) 15	**1721-2134**[1]	-	-	-
RZR 50"/60" 15-18	**1721-2134**[1]	-	**1721-0687**[1]	-
RZR 925 Turbo/MD/Tractor 16-18	**1721-2520**[1]	-	**1721-1232**[1]	-
RZR 925 Turbo/MD16-18	**1721-2520**[1]	-	**1721-1232**[1]	-
RZR XP 925 4 Turbo S 19-20	**1721-2886**	-	**1721-1232**[1]	-
Ranger 1000 Diesel/EU 16-18	**1721-1232**[1]	-	**1721-1233**[1]	-
Ranger 1000 Diesel Crew 16-18	**1721-1232**[1]	-	**1721-1232**[1]	-
Ranger XP 1000 /Crew 17-18	**1721-1232**[1]	-	**1721-1232**[1]	-
RZR XP 1000 14-15	**1721-1232**[1]	-	**1721-1232**[1]	-
RZR 4 1000 XP/MD 16-18	**1721-1232**[1]	-	**1721-1232**[1]	-
Scrambler 1000 MD/XP/EU/Tractor 15-18	**1721-1231**[1]	-	**1721-1231**[1]	-
Sportsman 1000 MD/Touring/XP/Tractor 15-18	**1721-1231**[1]	-	**1721-1231**[1]	-
Sportsman 1000 XP ZUG 16	**DP-902**[1]	-	**DP-932**[1]	-
Sportsman 1000 XP ZUG 17-18	**DP-902**[1]	-	**1721-1231**[1]	-
Ranger 2x4, 4x6 Series 10 90-12	-	-	**1721-1233**[1]	-
Ranger 4x4 Series 10 90-12	-	-	**DP-902**[1]	**SDP-902MX**[2]
Ranger 6x6 Series 10 90-12	-	-	**DP-902**[1]	**SDP-902MX**[2]
Ranger 11 Series 11 90-12	-	-	**1721-1233**[1]	-
1997 RZR R Turbo R/Premium/Ulitimate	**1721-2886**	-	**1721-1232**[1]	-
1997 RZR Pro R Turbo R/Premium/Ulitimate 23	**1721-2886**	-	**1721-1233**[1]	-
1997 RZR Pro R4 Turbo R/Premium/Ulitimate 23	**1721-2886**	-	**1721-1233**[1]	-
SEGWAY				
Snarler 600 4x4 AT6 L/EPS 23	1721-3479	-	1721-3480	-
Snarler 600 4x4 AT6 S/EPS 23	1721-3479	-	1721-3480	-
Snarler 600 4x4 GL-D 2-23	1721-3479	-	1721-3480	-
Snarler 600 4x4 GL-F 22-23	1721-3479	-	1721-3480	-
Snarler 600 4x4 GL-HYBRID 22-23	1721-3479	-	1721-3480	-
Snarler 600 4x4 GL-N 22-23	1721-3479	-	1721-3480	-
Snarler 600 4x4 GS-D/GS-F EPS 21	1721-3479	-	1721-3480	-
Snarler 600 4x4 GS-N 21-23	1721-3479	-	1721-3480	-
Fugleman 1000 4x4 UF 21	1721-3479	-	1721-3480	-
Fugleman 1000 4x4 UT10 23	1721-3479	-	1721-3480	-
Fugleman 1000 4x4 UT10 E 22-23	1721-3479	-	1721-3480	-
Fugleman 1000 4x4 UT10 X 22-23	1721-3479	-	1721-3480	-
Villain 1000 4x4 SF/EPS 21	1721-3479	-	1721-3480	-
Villain 1000 4x4 SH EPS hybrid 21-23	1721-3479	-	1721-3480	-
Villain 1000 4x4 SX10 E 64 standard EPS 22-23	1721-3479	-	1721-3480	-
Villain 1000 4x4 SX10 X 64 deluxe EPS 22-23	1721-3479	-	1721-3480	-
Villain 1000 4x4 SX10 WE 72 standard EPS 23	1721-3479	-	1721-3480	-
Villain 1000 4x4 SX10 WX 72 deluxe EPS 23	1721-3479	-	1721-3480	-
SUZUKI				
LT-A 50 Quadmaster 01	-	-	**DP-9134**	-
LT-A 50 Quadsport/Quadmaster 02-05	-	-	**DP-9134**	-
LT-Z 50 Quadsport 06-13	-	-	**DP-9134**	-
LT 80 H/J/K/L/M/N/P/R/S/T/V 87-06	-	-	**DP9163**	-
LT-Z 90 Quadsport 07-11, 14-21	**DP-9134**	-	**DP9163**	-
LT 230 Quadsport/SG/SF/SH/EH 85	-	-	**DP-811**[1]	**SDP-811MX**[2]
LT 250 Quadracer RF/RG 85-86	-	-	**DP-811**[1]	**SDP-811MX**[2]
LT 250 Quadracer RH/RJ-RR 87-92	-	-	**DP-817**[1]	-
LT 250 SK/SL 89-90	-	-	**DP-811**[1]	**SDP-811MX**[2]
LT-F 250 Ozark Quadrunner FK2/FK3 03-13	**DP-107**[1]	**SDP-107MX**[2]	-	-
LT-Z 250 K4 Quadsport 04-09	**DP-107**[1]	**SDP-107MX**[2]	-	-
LT-F 280 King Quad 4WD T-V 96	-	-	**DP9157**	-
LT-F 300 4WD X King Quad 91-01	-	-	**DP9157**	-
LT-F 300 FK2 King Quad 02 (droite)	**DP-411**[1]	**1721-0539**[2]	**DP9157**	-
(gauche)	**DP-412**[1]	**1721-0540**[2]	-	-
LT-F 300 FX/FY/FK1 King Quad 99-01	-	-	-	-
KLTA 400 FK King Quad AS/FS 08-12 (droite)	**DP-919**[1]	-	-	-
(gauche)	**DP-920**[1]	-	-	-
LT-A 400 FK2 4WD/KS/Eiger 02-07	**DP-107**[1]	**SDP-107MX**[2]	-	-
LT-F 400 FK2 4WD/KS/Eiger 02-09	**DP-107**[1]	**SDP-107MX**[2]	-	-
LT-Z 400 Quad Sport 03-13	**DP-811**[1]	**SDP-811MX**[2]	**DP-817**[1]	-

[1] Homologation ABE.

[2] Plaquette Pro MX.

Suite de la section LES PLAQUETTES DE FREIN EN MÉTAL FRITTÉ ORIGINALES page suivante.

Les produits avec une référence GRIS GRAS sont nouveaux pour 2024.

LES PLAQUETTES DE FREIN EN MÉTAL FRITTÉ ORIGINALES (SUITE)

Pour plus de détails, reportez-vous au tableau

CONVIENT POUR LES MODÈLES	RÉF. PLAQUETTE/ MÂCHOIRE DE FREIN AVANT STANDARD	RÉF. PLAQUETTE/ MÂCHOIRE DE FREIN AVANT EN OPTION	RÉF. PLAQUETTE/ MÂCHOIRE DE FREIN ARRIÈRE STANDARD	RÉF. PLAQUETTE/ MÂCHOIRE DE FREIN ARRIÈRE EN OPTION
SUZUKI (SUITE)				
LT-A400 King Quad 08-09 (tous) (droite)	**1721-2163**[1]	-	-	-
(gauche)	**1721-2164**[1]	-	-	-
LT-A400 King Quad Auto 4WD 08-10 (droite)	**1721-2163**[1]	-	-	-
(gauche)	**1721-2164**[1]	-	-	-
LT-A400 King Quad Asi/ASL Camo/FSi 11-21 (droite)	**1721-2163**[1]	-	**1721-2163**[1]	-
(gauche)	**1721-2164**[1]	-	-	-
LT-A 450 X K7 King Quad 07-09 (droite)	**DP-919**[1]	-	-	-
(gauche)	**DP-920**[1]	-	-	-
LT-R 450 R Quadracer/SE 06-11 (droite)	**DP-411**[1]	**1721-0539**[2]	**DP-817**[1]	-
(gauche)	**DP-412**[1]	**1721-0540**[2]	-	-
LT-R 450 Z Quadracer 09-11 (droite)	**DP-411**[1]	**1721-0539**[2]	**DP-817**[1]	-
(gauche)	**DP-412**[1]	**1721-0540**[2]	-	-
LT 500R Quadracer 87-90	-	-	**DP-817**[1]	-
LT-A 500 FK2 Vinson 4WD 02	**DP-107**[1]	**SDP-107MX**[2]	**DP-919**[1]	-
LT-A 500 FK3 Vinson 4WD/Auto 03-09	**DP-811**[1]	**SDP-811MX**[2]	**DP-310**[1]	-
LT-A 500 FY/FK1 00-01 (droite)	**DP-411**[1]	**1721-0539**[2]	-	-
(gauche)	**DP-412**[1]	**1721-0540**[2]	-	-
LT-A 500 King Quad 09-21 (droite)	**DP-919**[1]	-	-	-
(gauche)	**DP-920**[1]	-	-	-
LT-F 500 FW/FX Quadrunner 98-02 (droite)	**DP-411**[1]	**1721-0539**[2]	-	-
(gauche)	**DP-412**[1]	**1721-0540**[2]	-	-
LT-A 700 X King Quad 09-13 (droite)	**DP-919**[1]	-	-	-
(gauche)	**DP-920**[1]	-	-	-
LT-A 700 XK King Quad Axi/XPW 08-13 (droite)	**DP-919**[1]	-	-	-
(gauche)	**DP-920**[1]	-	-	-
LT-V 700 Twin Peaks 04-05 (droite)	**DP-326**[1]	-	-	-
(gauche)	**DP-929**[1]	-	-	-
LT-A750 KingQuad 08-21 (tous) (droite)	**1721-2163**[1]	-	-	-
(gauche)	**1721-2164**[1]	-	-	-
YAMAHA				
3 ROUES				
YT175 J/K Tri-Moto 82-83	**DP-9111**	-	-	-
YTM200 EK/EL/ERN/K/L/N Tri-Moto 83-85	**DP-9111**	-	-	-
YTM225 DXK-N/DRN/DRS/Tri-Moto 83-86	**DP-9111**	-	-	-
YTZ250 N/S (Tri-Moto) 85-86	**DP-406**[1]	-	**DP-406**[1]	-
4 ROUES				
YFUIW/YFUITW Pro Hauler 89 (tous)	**DP-9127**	-	-	-
YFU1TW 50 Pro Hauler 89	**DP-9127**	-	-	-
YFA/W 50 Breeze 89	**DP-9111**	-	**DP-9108**	-
YFM50 Raptor 04-08	**DP-9111**	-	-	-
YFM80 Badger 92-01	**DP-9111**	-	-	-
YFM80 Grizzly 07-08	**DP-9111**	-	-	-
YFM80 Raptor 02-08	**DP-9111**	-	-	-
YFM80 T/U 87-88	-	-	**DP-9108**	-
YFM90 Raptor 09-11	**DP-9111**	-	-	-
YFA1 100 W/A/B Breeze 89-91	**DP-9111**	-	**DP-9108**	-
YFA1 100 D/E/F/G/H/L Breeze 92	**DP-9111**	-	-	-
YFM100 T/U/Champ 87-88	-	-	**DP-9108**	-
YFM100 W/A/B Champ 89-91	**DP-9111**	-	**DP-9108**	-
YFA1 125 Breeze D/E/F/G 92-04	**DP-9111**	-	-	-
YFM125 G Grizzly 04-13	**DP-9111**	-	-	-
YFM125 Raptor 11-13	**DP-811**[1]	**SDP-811MX**[2]	**DP-811**[1]	**SDP-811MX**[2]
YFM200 N/DXS-DXW/Moto 4 85-89	**DP-9111**	-	-	-
YFS200 Blaster 88-02	**DP-9111**	-	**DP843**[1]	-
YFS200 Blaster 03-06	**DP-107**[1]	**SDP-107MX**[2]	**DP-811**[1]	**SDP-811MX**[2]
YFM225 S/T/U Moto 4 86-89	**DP-9111**	-	-	-
YFB250 D/E/F/G Timberwolf 92-94	**DP-9111**	-	-	-
YFM250 Bear Tracker 01-04	**DP-107**[1]	**SDP-107MX**[2]	-	-
YFM250 XN Bear Tracker 01-04	**DP-107**[1]	**SDP-107MX**[2]	-	-
YFM250 Big Bear 07-09	**DP-107**[1]	**SDP-107MX**[2]	-	-
YFM250 RX Raptor 08-13 (droite)	**1721-0684**[1]	-	**DP-811**[1]	**SDP-811MX**[2]
(gauche)	**1721-0683**[1]	-	-	-
YFM250 W/A/B 89-91	**DP-9127**	-	-	-
YFM300 Grizzly 12-13	**DP-312**[1]	-	**DP-310**[1]	-
YFM350 A Bruin 04-06	**DP-107**[1]	**SDP-107MX**[2]	-	-
YFM350 BA Bruin 05	**DP-107**[1]	**SDP-107MX**[2]	-	-
YFM350 ERT/ERU Moto 4 87-88	**DP-9111**	-	-	-
YFM350 ERW/ERA/ERD 89-92	**DP-9127**	-	-	-
YFM350 FA Bruin 4x4 04-06	**DP-107**[1]	**SDP-107MX**[2]	-	-
YFM350 XT/XU Warrior 86-88	**DP-406**[1]	-	**DP-811**[1]	**SDP-811MX**[2]
YFM350 XW/XA-XG Warrior 89-04	**DP-107**[1]	**SDP-107MX**[2]	**DP-811**[1]	**SDP-811MX**[2]
YFM350 FXH Wolverine 4x4 95-04	**DP-107**[1]	**SDP-107MX**[2]	**DP-811**[1]	**SDP-811MX**[2]

[1] Homologation ABE.

[2] Plaquette Pro MX.

Les produits avec une référence GRIS GRAS sont nouveaux pour 2024.

LES PLAQUETTES DE FREIN EN MÉTAL FRITTÉ ORIGINALES (SUITE)

Pour plus de détails, reportez-vous au tableau

CONVIENT POUR LES MODÈLES	RÉF. PLAQUETTE/ MÂCHOIRE DE FREIN AVANT STANDARD	RÉF. PLAQUETTE/ MÂCHOIRE DE FREIN AVANT EN OPTION	RÉF. PLAQUETTE/ MÂCHOIRE DE FREIN ARRIÈRE STANDARD	RÉF. PLAQUETTE/ MÂCHOIRE DE FREIN ARRIÈRE EN OPTION
YAMAHA (SUITE)				
4 ROUES (SUITE)				
YFM350 Grizzly Auto/4x4 07-13	**DP-107**[1]	**SDP-107MX**[2]	-	-
YFM350 Grizzly IRS 07-09	**DP-107**[1]	**SDP-107MX**[2]	-	-
YFM350 Grizzly 2x4/4x4/IRS 4x4 11-13	**DP-811**[1]	**SDP-811MX**[2]	**DP-811**[1]	**SDP-811MX**[2]
YFM350S 03	**DP-811**[1]	**SDP-811MX**[2]	**DP-811**[1]	**SDP-811MX**[2]
YFM350R 12-13	**DP-811**[1]	**SDP-811MX**[2]	**DP-811**[1]	**SDP-811MX**[2]
YFM350R Raptor 04-13	**DP-811**[1]	**SDP-811MX**[2]	**DP-811**[1]	**SDP-811MX**[2]
YFM350 Wolverine 2WD 07-09	**DP-107**[1]	**SDP-107MX**[2]	-	-
YFP350 U Terrapro 88	**DP-9127**	-	-	-
YFZ350 Banshee 87-89	**DP-406**[1]	-	**DP-811**[1]	**SDP-811MX**[2]
YFZ350 Banshee 90-09	**DP-107**[1]	**SDP-107MX**[2]	**DP-811**[1]	**SDP-811MX**[2]
YFM400 Big Bear 4x4 00-02	**DP-107**[1]	**SDP-107MX**[2]	-	-
YFM400 Big Bear 00-04	**DP-107**[1]	**SDP-107MX**[2]	-	-
YFM400 Big Bear 05	**DP-107**[1]	**SDP-107MX**[2]	-	-
YFM400 Big Bear IRS 07-10	**DP-107**[1]	**SDP-107MX**[2]	-	-
YFM400 Big Bear 11-12	**DP-811**[1]	**SDP-811MX**[2]	-	-
YFM400 AR Kodiak 2WD Auto 03-04	**DP-107**[1]	**SDP-107MX**[2]	-	-
YFM400 FA Kodiak 04-05	**DP-107**[1]	**SDP-107MX**[2]	-	-
YFM400 FWL Kodiak 00-02	**DP-107**[1]	**SDP-107MX**[2]	**1721-0541**[1]	-
YFM400 Grizzly Auto 07-09	**DP-107**[1]	**SDP-107MX**[2]	**1721-0541**[1]	-
YFM450 Kodiak Auto 03-05	**DP-107**[1]	**SDP-107MX**[2]	**1721-0541**[1]	-
YFM450 Kodiak IRS 06	**DP-107**[1]	**SDP-107MX**[2]	**1721-0541**[1]	-
YFM450 Grizzly 4x4 07-10	**DP-107**[1]	**SDP-107MX**[2]	-	-
YFM450 Grizzly 4x4 11-14	**DP-811**[1]	**SDP-811MX**[2]	-	-
YFM450 Grizzly 4x4 EPS 11-14	**DP-811**[1]	**SDP-811MX**[2]	**DP-811**[1]	**SDP-811MX**[2]
YFM450 FX Wolverine 06-09	**DP-107**[1]	**SDP-107MX**[2]	**1721-0541**[1]	-
YFM450 FWAN Grizzly IRS 09-14	**DP-107**[1]	**SDP-107MX**[2]	-	-
YFZ450 04-05 (droite)	**DP-411**[1]	**1721-0539**[2]	**DP-811**[1]	**SDP-811MX**[2]
(gauche)	**DP-412**[1]	**1721-0540**[2]	-	-
YFZ450 06-07 (droite)	**DP-411**[1]	**1721-0539**[2]	**1721-0734**[1]	-
(gauche)	**DP-412**[1]	**1721-0540**[2]	-	-
YFZ450 12-13	**DP-811**[1]	**SDP-811MX**[2]	**1721-0734**[1]	-
YFZ450S 04-05 (droite)	**DP-411**[1]	**1721-0539**[2]	**DP-811**[1]	**SDP-811MX**[2]
(gauche)	**DP-412**[1]	**1721-0540**[2]	-	-
YFZ450 S/SE/Bill Balance 06-11 (droite)	**DP-411**[1]	**1721-0539**[2]	**1721-0734**[1]	-
(gauche)	**DP-412**[1]	**1721-0540**[2]	-	-
YFZ450 R/X 10-11 (droite)	**DP-411**[1]	**1721-0539**[2]	**1721-0734**[1]	-
(gauche)	**DP-412**[1]	**1721-0540**[2]	-	-
YFZ450 R/Special Ed. 11-13 (droite)	**DP-411**[1]	**1721-0539**[2]	**1721-0734**[1]	-
(gauche)	**DP-412**[1]	**1721-0540**[2]	-	-
YFM550 FWA Grizzly 09-14 (droite)	**1721-0684**[1]	-	**1721-0685**[1]	-
(gauche)	**1721-0683**[1]	-	**1721-0686**[1]	-
YFM600 Grizzly 98-01	**DP-811**[1]	**SDP-811MX**[2]	-	-
YFM660 Grizzly FPS 4x4 02-09	**DP-811**[1]	-	**DP-930**[1]	-
YFM660R Raptor 01-05	**DP-811**[1]	**SDP-811MX**[2]	**DP-811**[1]	**SDP-811MX**[2]
YFM700 Grizzly Auto 4x4 07-14 (droite)	**1721-0684**[1]	-	**1721-0685**[1]	-
(gauche)	**1721-0683**[1]	-	**1721-0686**[1]	-
YFM700 Grizzly Fi 4x4 07-14 (droite)	**1721-0684**[1]	-	**1721-0685**[1]	-
(gauche)	**1721-0683**[1]	-	**1721-0686**[1]	-
YFM700R Raptor 06-12 (droite)	**DP-411**[1]	**1721-0539**[2]	**1721-0815**[1]	-
(gauche)	**DP-412**[1]	**1721-0540**[2]	-	-
YFM700R Raptor 13-20 (droite)	**DP-411**[1]	**1721-0539**[2]	**1721-0734**[1]	-
(gauche)	**DP-412**[1]	**1721-0540**[2]	-	-
YFM700R Raptor Special Ed. 13-20 (droite)	**DP-411**[1]	**1721-0539**[2]	**1721-0734**[1]	-
(gauche)	**DP-412**[1]	**1721-0540**[2]	-	-
YFM700 RSEW/RSPX Special Ed. 07-12 (droite)	**DP-411**[1]	**1721-0539**[2]	**1721-0815**[1]	-
(gauche)	**DP-412**[1]	**1721-0540**[2]	-	-
YXR700 F Rhino 08-14 (frein de stationnement)	**1721-1901**[1]	-	-	-
YFM700 Kodiak 4WD/EPS 16-21 (droite)	**1721-0684**[1]	-	-[1]	-
(gauche)	**1721-0683**[1]	-	-[1]	-
SSV BIPLACE				
YXR450 Rhino 06-09 (droite)	**DP-411**[1]	**1721-0539**[2]	**1721-0815**[1]	-
(gauche)	**DP-412**[1]	**1721-0540**[2]	-	-
YXR660 FA Rhino 04-09 (droite)	**DP-411**[1]	**1721-0539**[2]	**1721-0815**[1]	-
(gauche)	**DP-412**[1]	**1721-0540**[2]	-	-
YXR700 F Rhino 08-09/11-13 (droite)	**DP-411**[1]	**1721-0539**[2]	**DP-411**[1]	-
(gauche)	**DP-412**[1]	**1721-0540**[2]	-	-
YXF 850 Wolverine X2 19-21 (droite)	**1721-1904**[1]	-	**1721-1902**[1]	-
(gauche)	**1721-1905**[1]	-	**1721-1903**[1]	-
(avec frein de stationnement)	**1721-1901**[1]	-	-	-

[1] Homologation ABE.

[2] Plaquette Pro MX.

Suite de la section LES PLAQUETTES DE FREIN EN MÉTAL FRITTÉ ORIGINALES page suivante.

Les produits avec une référence **GRIS GRAS** sont nouveaux pour 2024.

LES PLAQUETTES DE FREIN EN MÉTAL FRITTÉ ORIGINALES (SUITE)

Pour plus de détails, reportez-vous au tableau

CONVIENT POUR LES MODÈLES	RÉF. PLAQUETTE/ MÂCHOIRE DE FREIN AVANT STANDARD	RÉF. PLAQUETTE/ MÂCHOIRE DE FREIN AVANT EN OPTION	RÉF. PLAQUETTE/ MÂCHOIRE DE FREIN ARRIÈRE STANDARD	RÉF. PLAQUETTE/ MÂCHOIRE DE FREIN ARRIÈRE EN OPTION
YAMAHA (SUITE)				
SSV BIPLACE (SUITE)				
YXE 1000 Wolverine RMax 2 21	**1721-2500**[1]	-	**1721-2501**[1]	-
(frein de stationnement)	**1721-1901**[1]	-	-	-
SSV/SSV BIPLACE/3-4 PLACES				
YXM700 Viking 14-21 (droite)	**1721-1904**[1]	-	**1721-1902**[1]	-
(gauche)	**1721-1905**[1]	-	**1721-1903**[1]	-
(avec frein de stationnement)	**1721-1901**[1]	-	-	-
YXE 700 Wolverine (tous) 16-19 (droite)	**1721-1904**[1]	-	**1721-1902**[1]	
(gauche)	**1721-1905**[1]	-	**1721-1903**[1]	
YXF 850 Wolverine X4 19-21 (droite)	**1721-1904**[1]	-	**1721-1902**[1]	
(gauche)	**1721-1905**[1]	-	**1721-1903**[1]	
(avec frein de stationnement)	**1721-1901**[1]	-	-	-
YXF 1000 Wolverine RMax 4 21	**1721-2500**[1]	-	**1721-2501**[1]	-
(frein de stationnement)	**1721-1901**[1]	-	-	-
YXZ1000 R/SE/SS 14-21	**1721-2500**[1]	-	**1721-2501**[1]	-
(frein de stationnement)	**1721-1901**[1]	-	-	-

[1] Homologation ABE.

TABLEAU DE RÉFÉRENCE MÂCHOIRE DE FREIN

RÉF. MÂCHOIRE DE FREIN	RÉF.
9108	**DP-9108**
9111	**DP-9111**
9113	**DP-9113**
9125	**DP-9125**
9127	**DP-9127**

RÉF. MÂCHOIRE DE FREIN	RÉF.
9134	**DP-9134**
9157	**DP9157**
9163	**DP9163**
9192	**1723-0011**[1]

[1] Homologation ABE.

TABLEAU DE RÉFÉRENCE PLAQUETTE DE FREIN

RÉF. PLAQUETTE	RÉF. PLAQUETTE EN MÉTAL FRITTÉ	RÉF. PLAQUETTE DE FREIN PRO MX
107	**DP-107**[1]	**SDP-107MX**
310	**DP-310**[1]	-
312	**DP-312**[1]	-
321	**DP-321**[1]	**SDP-321MX**
326	**DP-326**[1]	-
327	**1721-0541**[1]	-
406	**DP-406**[1]	-
411	**DP-411**[1]	**1721-0539**
412	**DP-412**[1]	**1721-0540**
502	**1721-1231**[1]	-
515	**1721-1448**[1]	-
516	**1721-1449**[1]	-
526	**1721-1735**[1]	-
541	**1721-1901**[1]	-
542	**1721-1902**[1]	-
543	**1721-1903**[1]	-
544	**1721-1904**[1]	-
545	**1721-1905**[1]	-
549	**1721-2163**[1]	-
550	**1721-2164**[1]	-
553	**1721-2134**[1]	-
566	**1721-2500**[1]	-
568	**1721-2501**[1]	-
569	**1721-2520**[1]	-
572	**1721-2521**[1]	-
573	**1721-2522**[1]	-
574	**1721-2523**[1]	-
575	**1721-2524**[1]	-
590	**1721-2886**	-
622	**DP-622**[1]	-
708	**1721-2992**	-
723	**1721-3479**	-
724	**1721-3480**	-

RÉF. PLAQUETTE	RÉF. PLAQUETTE EN MÉTAL FRITTÉ	RÉF. PLAQUETTE DE FREIN PRO MX
811	**DP-811**[1]	**SDP-811MX**
812	**DP-812**[1]	-
814	**DP-814**[1]	**SDP-814MX**
817	**DP-817**[1]	-
843	**DP843**[1]	-
902	**DP-902**[1]	**SDP-902MX**
909	**DP909**[1]	-
914	**DP-914**[1]	-
915	**DP-915**[1]	-
919	**DP-919**[1]	-
920	**DP-920**[1]	-
929	**DP-929**[1]	-
930	**DP-930**[1]	-
932	**DP-932**[1]	-
944	**DP944**[1]	-
956	**1721-0529**[1]	-
959	**1721-0530**[1]	-
961	**1721-0681**[1]	-
966	**1721-0734**[1]	-
967	**1721-0682**[1]	-
979	**1721-0683**[1]	-
980	**1721-0684**[1]	-
981	**1721-0685**[1]	-
982	**1721-0686**[1]	-
984	**1721-0687**[1]	-
988	**1721-0815**[1]	-
989	**1721-0816**[1]	-
990	**1721-0817**[1]	-
991	**1721-0818**[1]	-
992	**1721-0819**[1]	-
996	**1721-1232**[1]	-
997	**1721-1233**[1]	-

[1] Homologation ABE.

Les produits avec une référence GRIS GRAS sont nouveaux pour 2024.



PLAQUETTES DE FREIN

- Les plaquettes en métal fritté intègrent une force de freinage initiale puissante et une résistance optimale à l'usure dans des conditions extrêmes
- Elles offrent une sensation progressive au niveau du levier et une stabilité thermique élevée jusqu'à 600 °C/1000 °F ; aucune perte de charge lors des descentes à grande vitesse
- 100 % compatibles avec les disques de frein en acier inoxydable d'origine, mais conçues spécialement pour s'adapter aux disques de frein Moto-Master en termes de performances et de sensations
- Le temps de rodage est faible puisque le contact plaquette/disque optimal est atteint après 8 à 10 freinages

COMPOSÉ 11

- Plaquettes en métal fritté polyvalentes pour la compétition tout-terrain et MX avec un excellent rapport performance/usure
- Homologation ECE-R90

COMPOSÉ 21

- Les plaquettes en métal fritté, résistantes aux températures élevées et à l'usure, sont idéales pour une utilisation MX Enduro et Rally Raid dans des conditions humides
- Sans homologation ECE-R90

COMPOSÉ 22

- Les plaquettes en métal fritté, résistantes aux températures élevées et à l'usure, sont idéales pour une utilisation MX Enduro et Rally Raid plus souple que le composé 21 pour une puissance d'arrêt accrue et un retour optimal
- Sans homologation ECE-R90

CONVIENT POUR LES MODÈLES	AVANT COMPOSÉ 11 GAUCHE	AVANT COMPOSÉ 11 DROIT	AVANT COMPOSÉ 21 GAUCHE	AVANT COMPOSÉ 21 DROIT	AVANT COMPOSÉ 22 GAUCHE	AVANT COMPOSÉ 22 DROIT	ARRIÈRE COMPOSÉ 11	ARRIÈRE COMPOSÉ 21
ADLY								
ATV 150 05-11	-	-	**1721-1855**	**1721-1855**	-	-	-	**1721-1855**
Interceptor 150 05-11	-	-	**1721-1855**	**1721-1855**	-	-	-	**1721-1855**
Crossroad 220 Sentinel Quad 08-09	-	-	**1721-2118**	**1721-2118**	-	-	-	-
Canyon 280 Quad 08-09	-	-	**1721-2118**	**1721-2118**	-	-	-	-
Hurricane 280 Quad 08-09	-	-	**1721-2118**	**1721-2118**	-	-	-	-
ATV 300 05-10	-	-	**1721-1855**	**1721-1855**	-	-	-	**1721-1855**
ATV Sport 300 03-	-	-	**1721-2118**	**1721-2118**	-	-	-	**1721-2808**
Canyon 300 Quad 08-09	-	-	**1721-2118**	**1721-2118**	-	-	-	-
Cross X Over/Road 07-	-	-	**1721-2118**	**1721-2118**	-	-	-	-
Crossroad 300 Sentinel Quad 08-09	-	-	**1721-2118**	**1721-2118**	-	-	-	-
Hurricane 300 Quad 08-09	-	-	**1721-2118**	**1721-2118**	-	-	-	-
RS 300 Quad 07-08	-	-	**1721-2118**	**1721-2118**	-	-	-	-
Utility 300 05-07	-	-	**1721-2118**	**1721-2118**	-	-	-	-
XS 320 Quad 07-08	-	-	**1721-2118**	**1721-2118**	-	-	-	-
S /U 320 07-17	-	-	**1721-2118**	**1721-2118**	-	-	-	-
Hurricane 320 Quad 08-09	-	-	**1721-2118**	**1721-2118**	-	-	-	-
500 S 08	-	-	**1721-2118**	**1721-2118**	-	-	-	-
AEON								
Revo 2 100 04-05	-	-	-	-	-	-	-	**1721-1855**
Overland 125 02-03	-	-	-	-	-	-	**1721-1699**	**1721-1864**
Pulsar 125 06-22	-	-	**1721-1855**	**1721-1855**	-	-	-	-
Overland 180 02-03	-	-	-	-	-	-	**1721-1699**	**1721-1864**
Roadster 180 02-03	-	-	-	-	-	-	**1721-1699**	**1721-1864**
Overland 600 10-11	-	-	**1721-2118**	**1721-2118**	-	-	-	-
ARCTIC CAT/TEXTRON								
DVX 50 06-08	-	-	-	-	-	-	**1721-1699**	**1721-1864**
DVX 90 06-14	-	-	-	-	-	-	**1721-1699**	**1721-1864**
250 2x4/4x4 98-04	**1721-1722**	**1721-1722**	-	-	-	-	**1721-1722**	-
250 2x4 05-08	**1721-1725**	**1721-1725**	**1721-2806**	**1721-2806**	-	-	**1721-1725**	**1721-2806**
DVX 250 06-09	-	-	**1721-2118**	**1721-2118**	-	-	-	-

Suite de la section PLAQUETTES DE FREIN page suivante.

Les produits avec une référence GRIS GRAS sont nouveaux pour 2024.

PLAQUETTES DE FREIN (SUITE)

CONVIENT POUR LES MODÈLES	AVANT COMPOSÉ 11 GAUCHE	AVANT COMPOSÉ 11 DROIT	AVANT COMPOSÉ 21 GAUCHE	AVANT COMPOSÉ 21 DROIT	AVANT COMPOSÉ 22 GAUCHE	AVANT COMPOSÉ 22 DROIT	ARRIÈRE COMPOSÉ 11	ARRIÈRE COMPOSÉ 21
ARCTIC CAT/TEXTRON (SUITE)								
250 Utility 06-09	-	-	1721-2118	1721-2118	-	-	-	1721-2118
DVX 300 09-20	-	-	1721-2118	1721-2118	-	-	-	-
300 2x4/4x4 98-04	1721-1722	1721-1722	-	-	-	-	1721-1722	-
300 4x4 05	1721-1725	1721-1725	1721-2806	1721-2806	-	-	1721-1725	1721-2806
300 Alterra 17-	-	-	1721-2118	1721-2118	-	-	-	-
375 2x4/4x4 02	1721-1722	1721-1722	-	-	-	-	1721-1722	-
400 2x4/4x4 98-04	1721-1722	1721-1722	-	-	-	-	1721-1722	-
2x4/4x4 (FIS) 02-04	1721-1722	1721-1722	-	-	-	-	1721-1722	-
2x4/4x4 (FIS) 05-10	1721-1725	1721-1725	1721-2806	1721-2806	-	-	1721-1725	1721-2806
2x4/4x4 (FIS) (frein à main) 05-10	-	-	-	-	-	-	1721-1722	-
DVX 400 04-08	1721-1262	1721-1262	1721-2531	1721-2531	-	-	1721-1708	1721-1873
TBX 400 4x4 05-06	1721-1725	1721-1725	-	-	-	-	1721-1722	-
Arctic Cat 454 4x4 98	1721-1722	1721-1722	-	-	-	-	1721-1722	-
Bear Cat 454 2x4/4x4 96-98	1721-1722	1721-1722	-	-	-	-	1721-1722	-
500 2x4/4x4 98-04	1721-1722	1721-1722	-	-	-	-	1721-1722	-
500 2x4/4x4 (FIS) 02-04	1721-1722	1721-1722	-	-	-	-	1721-1722	-
500 2x4/4x4 (FIS) 05-10	1721-1725	1721-1725	1721-2806	1721-2806	-	-	1721-1725	1721-2806
TBX 500 4x4 02-04	1721-1722	1721-1722	-	-	-	-	1721-1722	-
TBX 500 4x4 05-06	1721-1725	1721-1725	1721-2806	1721-2806	-	-	1721-1725	1721-2806
TRV 500 4x4 03-04	1721-1722	1721-1722	-	-	-	-	1721-1722	-
TRV 500 4x4 05-10	1721-1725	1721-1725	1721-2806	1721-2806	-	-	1721-1725	1721-2806
TRV 550 09-12	1721-1725	1721-1725	1721-2806	1721-2806	-	-	1721-1725	1721-2806
Bear Cat 570 96-97	-	-	-	-	-	-	1721-1722	-
H1 650 4x4 Aut. 05-08	1721-1725	1721-1725	1721-2806	1721-2806	-	-	1721-1725	1721-2806
V2 650 4x4 Aut. 05-08	1721-1725	1721-1725	1721-2806	1721-2806	-	-	1721-1725	1721-2806
ATV 700 H1 EFI 4X4 Automatic 09-10	1721-1725	1721-1725	1721-2806	1721-2806	-	-	-	-
Prowler 700 HDX 11-17	1721-1725	1721-1725	1721-2806	1721-2806	-	-	1721-1725	1721-2806
Prowler 700 XT/XTX 08-15	1721-1725	1721-1725	1721-2806	1721-2806	-	-	1721-1725	1721-2806
TRV 700 09-12	1721-1725	1721-1725	1721-2806	1721-2806	-	-	1721-1725	1721-2806
Wildcat 700 Sport 15-19	-	-	-	-	-	-	1721-1725	1721-2806
ATV 1000 4X4 Automatic 10	1721-1725	1721-1725	1721-2806	1721-2806	-	-	-	-
Prowler 1000 H2, XTZ, XT 09-15	1721-1725	1721-1725	1721-2806	1721-2806	-	-	1721-1725	1721-2806
Thundercat 1000 09-11	1721-1725	1721-1725	1721-2806	1721-2806	-	-	1721-1725	1721-2806
TRV 1000 09-12	1721-1725	1721-1725	1721-2806	1721-2806	-	-	1721-1725	1721-2806
Wildcat 1000 13-18	-	-	-	-	-	-	1721-1725	1721-2806
BOMBARDIER/CAN-AM								
X 90 08-10	-	-	1721-1855	1721-1855	-	-	-	1721-1855
Rally 2x4 03-06	-	-	1721-1855	1721-1855	-	-	-	-
DS 250 06-11	-	-	1721-2118	1721-2118	-	-	-	1721-2118
Outlander 330 04-06	1721-1705	1721-1706	-	-	-	-	1721-1705	-
Outlander 400 03-06	1721-1705	1721-1706	-	-	-	-	1721-1705	-
Outlander 400 STD/XT 07-08	1721-1705	1721-1706	-	-	-	-	1721-1706	-
Outlander 400 Max 03-06	1721-1705	1721-1706	-	-	-	-	1721-1705	-
Outlander 400 Max STD/XT 07-08	1721-1705	1721-1706	-	-	-	-	1721-1706	-
Outlander 400 EFI 09-15	1721-1705	1721-1706	-	-	-	-	1721-1706	-
DS 450 (2x4/EFi) 08-22	-	-	1721-2121	1721-2121	-	-	-	-
DS 450 X (2x4/EFi) 08-09	-	-	1721-2121	1721-2121	-	-	-	-
DS 450 XXC/XXM 08-	-	-	1721-2121	1721-2121	-	-	-	-
Outlander L 450 EFI 15-	-	-	1721-2124	1721-2123	-	-	-	1721-2124[1]
	-	-	-	-	-	-	-	1721-2123[2]
Outlander L Max 450 EFI 15-17	-	-	1721-2124	1721-2123	-	-	-	1721-2124[1]
	-	-	-	-	-	-	-	1721-2123[2]
Outlander 500 EFI/XT 09-12	1721-1705	1721-1706	-	-	-	-	1721-1705	-
Outlander 500 EFI STD, DPS/XT 13-15	-	-	1721-2124	1721-2123	-	-	-	1721-2124[1]
	-	-	-	-	-	-	-	1721-2123[2]
Outlander MAX 500EFI STD, DPS/XT 13-18	-	-	1721-2124	1721-2123	-	-	-	1721-2124[1]
	-	-	-	-	-	-	-	1721-2123[2]
Outlander XT, MAX STD/XT 07-08	1721-1705	1721-1706	-	-	-	-	1721-1706	-
Quest 500 02-06	1721-1705	1721-1706	-	-	-	-	1721-1705	-
Renegade 500/EFI 08-12	1721-1705	1721-1706	-	-	-	-	1721-1706	-
Renegade 500 EFI 13-	-	-	1721-2124	1721-2123	-	-	-	1721-2124[1]
	-	-	-	-	-	-	-	1721-2123[2]
Traxter 500 4x4 01-06	1721-1705	1721-1706	-	-	-	-	1721-1705	-
Traxter 500 Max 03-05	1721-1705	1721-1706	-	-	-	-	1721-1705	-
DS 650 01-06	1721-1705	1721-1706	-	-	-	-	1721-1705	-
Outlander 650 STD/XT 07-08	1721-1705	1721-1706	-	-	-	-	1721-1706	-
Outlander 650 EFI, XT 09-12	1721-1705	1721-1706	-	-	-	-	1721-1705	-
Outlander 650 Max STD/XT 07-08	1721-1705	1721-1706	-	-	-	-	1721-1706	-
Outlander 650 Max EFI, XT 09-12	1721-1705	1721-1706	-	-	-	-	1721-1705	-
Outlander 650 EFI STD,DPS/XT 13-	-	-	1721-2124	1721-2123	-	-	-	1721-2124[1]
	-	-	-	-	-	-	-	1721-2123[2]
Outlander Max 650 EFI STD, DPS/XT 13-	-	-	1721-2124	1721-2123	-	-	-	1721-2124[1]
	-	-	-	-	-	-	-	1721-2123[2]
Quest 650 02-06	1721-1705	1721-1706	-	-	-	-	1721-1705	-

[1] Côté gauche.
[2] Côté droit.

Les produits avec une référence GRIS GRAS sont nouveaux pour 2024.

PLAQUETTES DE FREIN (SUITE)

CONVIENT POUR LES MODÈLES	AVANT COMPOSÉ 11 GAUCHE	AVANT COMPOSÉ 11 DROIT	AVANT COMPOSÉ 21 GAUCHE	AVANT COMPOSÉ 21 DROIT	AVANT COMPOSÉ 22 GAUCHE	AVANT COMPOSÉ 22 DROIT	ARRIÈRE COMPOSÉ 11	ARRIÈRE COMPOSÉ 21
BOMBARDIER/CAN-AM (SUITE)								
Quest 650 Max 03-06	1721-1705	1721-1706	-	-	-	-	1721-1705	-
Traxter 650 Max 03-05	1721-1705	1721-1706	-	-	-	-	1721-1705	-
Commander 800 11-22	-	1721-1266	-	1721-1862	-	-	1721-1266	1721-1862
Outlander 800 STD/XT 06-08	1721-1705	1721-1706	-	-	-	-	1721-1705	-
Outlander 800R EFI, XMR, XXC 11	1721-1705	1721-1706	-	-	-	-	1721-1705	-
Outlander 800R EFI, XT 09-11	1721-1705	1721-1706	-	-	-	-	1721-1705	-
Outlander 800R EFI, STD, DPS, XT/XT-P 12-	-	-	1721-2124	1721-2123	-	-	-	1721-2124[1]
	-	-	-	-	-	-	-	1721-2123[2]
Outlander Max 800R EFI 09-12	1721-1705	1721-1706	-	-	-	-	1721-1705	-
Outlander Max 800 LTD, XT 07-08	1721-1705	1721-1706	-	-	-	-	1721-1706	-
Outlander Max 800R EFI Ltd 09-12	1721-1705	1721-1706	-	-	-	-	1721-1705	-
Outlander Max 800R EFI, XT/XT-P 13-15	-	-	1721-2124	1721-2123	-	-	-	1721-2124[1]
	-	-	-	-	-	-	-	1721-2123[2]
Outlander Max 800 XT 07-08	1721-1705	1721-1706	-	-	-	-	1721-1706	-
Outlander Max 800R EFI XT 09	1721-1705	1721-1706	-	-	-	-	1721-1705	-
Renegade 800, EFI X, STD 07-11	1721-1705	1721-1706	-	-	-	-	1721-1706	-
Renegade 800R, EFI, X, XXC 09-11	1721-1705	1721-1706	-	-	-	-	1721-1706	-
Renegade 800R EFI STD/XXC 12-16	-	-	1721-2124	1721-2123	-	-	-	1721-2124[1]
	-	-	-	-	-	-	-	1721-2123[2]
Commander 1000 11-22	-	1721-1266	-	1721-1862	-	-	1721-1266	1721-1862
Commander 1000 Max 14-22	-	1721-1266	-	1721-1862	-	-	-	-
Maverick 1000 Max 13-18	-	1721-1266	-	1721-1862	-	-	-	-
Outlander STD, XT, MAX, XMR, LTD, DPS 1000EFI 12-17	-	-	1721-2124	1721-2123	-	-	-	1721-2124[1]
	-	-	-	-	-	-	-	1721-2123[2]
Renegade STD, XXC, 1000 EFI 12-17	-	-	1721-2124	1721-2123	-	-	-	1721-2124[1]
	-	-	-	-	-	-	-	1721-2123[2]
CECTEK								
EFI King Cobra/Quadrift 09-22	-	-	-	-	-	-	-	1721-1855
Gladiator 500 09-10	-	-	1721-2118	1721-2118	-	-	-	1721-1855
i Estoc 10-22	-	-	-	-	-	-	-	1721-1855
CFMOTO								
C-Force/C-Force L/G-Force L 16-	-	-	-	-	-	-	-	1721-2116
CF 500-3 (Rancher Side by Side) 10-11	-	-	-	-	-	-	-	1721-2116
U-Force/Z-Force 16-	1721-1699	1721-1266	1721-1864	1721-1862	-	-	-	-
Terralander 625 10-11	-	-	-	-	-	-	-	1721-2116
Z-Force EX 16-	1721-1699	1721-1266	1721-1864	1721-1862	-	-	-	-
CPI								
ATV XS 07-	-	-	1721-2118	1721-2118	-	-	-	-
Quad XS 06-09	-	-	1721-1855	1721-1855	-	-	-	1721-2808
DAELIM								
ST Sector Quad 05-06	-	-	1721-1855	1721-1855	-	-	-	-
DERBI								
Quad DXR 200 04-07	-	-	1721-1855	1721-1855	-	-	-	-
Quad DXR 200 (tambour avant) 04-07	-	-	-	-	-	-	1721-1266	1721-1862
Quad DXR 250 04-07	-	-	1721-1855	1721-1855	-	-	-	-
Quad DXR 250 (tambour avant) 04-07	-	-	-	-	-	-	1721-1266	1721-1862
E-TON								
Vector VXL, ST Vector VXL 250 06-07	-	-	1721-1855	1721-1855	-	-	-	-
Vector VTX, ST Vector VTX 300 06-07	-	-	1721-1855	1721-1855	-	-	-	-
Vector VXL, ST Vector VXL 300 06-07	-	-	1721-1855	1721-1855	-	-	-	-
EXPLORER								
Atlas 500 4x4 08-09	-	-	-	-	-	-	-	1721-2116
Everest 500L 4x4 08-09	-	-	-	-	-	-	-	1721-2116
FACTORY								
Helix/Rex 50 04-	-	-	-	-	-	-	-	1721-1855
Helix/Rex 100 04-	-	-	-	-	-	-	-	1721-1855
GOES								
520 Quad 07-09	-	-	-	-	-	-	-	1721-2116
520 Max Quad 07-09	-	-	-	-	-	-	-	1721-2116
G 520 UTX Side by Side 10-11	-	-	-	-	-	-	-	1721-2116
625i Quad 10-11	-	-	-	-	-	-	-	1721-2116
HERCULES								
ATV/Sport 07-	-	-	1721-2118	1721-2118	-	-	-	-
HONDA								
ATC 200 X 83-85	1721-1262	1721-1262	1721-2531	1721-2531	-	-	1721-1262	1721-2531
ATC 250 R 82-84	-	-	1721-1858	1721-1858	-	-	-	-
ATC 250 R 85-86	-	-	1721-1849	1721-1849	-	-	-	1721-1849
ATC 250 X 85	-	-	1721-1849	1721-1849	-	-	-	-
TRX 250 EX 01-08	1721-1262	1721-1262	1721-2531	1721-2531	-	-	-	-
TRX 250 R/X 86-89	-	-	-	-	-	-	-	1721-1849
TRX 250 R 91-92	1721-1262	1721-1262	1721-2531	1721-2531	-	-	-	1721-1849
TRX250R 08-13	1721-1262	1721-1262	1721-2531	1721-2531	-	-	-	-
TRX250X 86-89	-	-	-	-	-	-	-	1721-1849
TRX250X 91-92	1721-1262	1721-1262	1721-2531	1721-2531	-	-	-	1721-1849

[1] Côté gauche.
[2] Côté droit.

Suite de la section PLAQUETTES DE FREIN page suivante.

Les produits avec une référence GRIS GRAS sont nouveaux pour 2024.

PLAQUETTES DE FREIN (SUITE)

CONVIENT POUR LES MODÈLES	AVANT COMPOSÉ 11 GAUCHE	AVANT COMPOSÉ 11 DROIT	AVANT COMPOSÉ 21 GAUCHE	AVANT COMPOSÉ 21 DROIT	AVANT COMPOSÉ 22 GAUCHE	AVANT COMPOSÉ 22 DROIT	ARRIÈRE COMPOSÉ 11	ARRIÈRE COMPOSÉ 21
HONDA (SUITE)								
TRX250X 08-17	**1721-1262**	**1721-1262**	**1721-2531**	**1721-2531**	-	-	-	-
TRX300EX 94-08	**1721-1262**	**1721-1262**	**1721-2531**	**1721-2531**	-	-	**1721-1262**	**1721-2531**
TRX300X 99	**1721-1262**	**1721-1262**	**1721-2531**	**1721-2531**	-	-	**1721-1262**	**1721-2531**
ATC 350 X 85	-	-	**1721-1849**	**1721-1849**	-	-	-	-
TRX400 EX 99-08	**1721-1262**	**1721-1262**	**1721-2531**	**1721-2531**	-	-	**1721-1262**	**1721-2531**
TRX400X 09-14	**1721-1262**	**1721-1262**	**1721-2531**	**1721-2531**	-	-	-	**1721-2531**
TRX 420 FA 09-17	**1721-1262**	**1721-1262**	**1721-2531**	**1721-2531**	-	-	**1721-1707**	-
TRX 420 FPA 09-14	**1721-1262**	**1721-1262**	**1721-2531**	**1721-2531**	-	-	**1721-1707**	-
TRX 420 FPE/FPM 4X4 09-13	**1721-1262**	**1721-1262**	**1721-2531**	**1721-2531**	-	-	-	-
TRX 450R 04-13	**1721-1271**	**1721-1271**	**1721-1272**	**1721-1272**	**1721-2126**	**1721-2126**	**1721-1707**	-
TRX 650 Rincon 03-05	-	-	-	-	-	-	**1721-1707**	-
TRX 680 Rincon 06-08	-	-	-	-	-	-	**1721-1707**	-
TRX 700 XX 08-09	**1721-1271**	**1721-1271**	**1721-1272**	**1721-1272**	**1721-2126**	**1721-2126**	-	-
KAWASAKI								
KSF 250 Mojave 87-03	**1721-1695**	**1721-1695**	**1721-1861**	**1721-1861**	-	-	**1721-1262**	**1721-2531**
KXF 250 Tecate 87-88	**1721-1695**	**1721-1695**	**1721-1861**	**1721-1861**	-	-	**1721-1262**	**1721-2531**
KXT 250 A1 Tecate 84	-	-	-	-	-	-	-	**1721-1855**
KEF 300 Lakota 95-04	**1721-1695**	**1721-1695**	**1721-1861**	**1721-1861**	-	-	**1721-1262**	**1721-2531**
KLF 300 C1-C17 Bayou 89-05	**1721-1266**	**1721-1699**	**1721-1862**	**1721-1864**	-	-	-	-
KVF 300 Brute Force 12-17	-	-	-	-	-	-	-	**1721-2118**
KFX 400 03-06	-	-	-	-	-	-	**1721-1708**	**1721-1873**
KLF 400 B1-B7 Bayou 93-99	**1721-1266**	**1721-1699**	**1721-1862**	**1721-1864**	-	-	-	-
KFX 450R 08-22	**1721-1709**	**1721-1710**	-	-	-	-	**1721-1262**	**1721-2531**
KVF 650 Prairie 02-03	**1721-1709**	**1721-1710**	-	-	-	-	-	-
KVF 650 Brute Force 650 4x4 05-	**1721-1710**	**1721-1710**	-	-	-	-	-	-
KVF 650 Brute Force 4x4 EFI 06-13	**1721-1266**	**1721-1699**	**1721-1862**	**1721-1864**	-	-	-	-
KVF 700 Prairie 700 4x4 04-06	**1721-1709**	**1721-1710**	-	-	-	-	-	-
KFX 700 04-09	**1721-1709**	**1721-1710**	-	-	-	-	-	-
KVF 750 Brute Force 750 4x4i 05-	**1721-1266**	**1721-1699**	**1721-1862**	**1721-1864**	-	-	-	-
Mule Pro FX 15-	**1721-1266**	**1721-1699**	**1721-1862**	**1721-1864**	-	-	-	-
KTM								
360 XC 96-97	-	-	**1721-1865**	**1721-1865**	**1721-2125**	**1721-2125**	-	-
380 XC 98-02	-	-	**1721-1865**	**1721-1865**	**1721-2125**	**1721-2125**	-	-
450 XC 08-10	**1721-1720**	**1721-1720**	-	-	-	-	**1721-1721**	**1721-1878**
505 SX 10-13	**1721-1720**	**1721-1720**	**1721-1877**	**1721-1877**	-	-	**1721-1721**	**1721-1878**
525 XC 08-13	**1721-1720**	**1721-1720**	**1721-1877**	**1721-1877**	-	-	**1721-1721**	**1721-1878**
KYMCO								
KXR 250 Mongoose Quad 04-07	-	-	**1721-2118**	**1721-2118**	-	-	-	-
MXU 250 04-09	-	-	**1721-2118**	**1721-2118**	-	-	-	-
Urban Quad 250 06	-	-	**1721-2118**	**1721-2118**	-	-	-	-
Maxxer 300 06-11	-	-	**1721-2118**	**1721-2118**	-	-	-	-
Maxxer Supermoto 15-	-	-	**1721-2118**	**1721-2118**	-	-	-	-
MXU 300 06-11	-	-	**1721-2118**	**1721-2118**	-	-	-	**1721-2118**
MXU 400 08-11	**1721-1725**	**1721-1725**	**1721-2806**	**1721-2806**	-	-	**1721-1725**	**1721-2806**
MXU 450 13-20	-	-	**1721-2118**	**1721-2118**	-	-	-	-
MXU 500 4x4 (modèle carburateur) 05-10	-	-	**1721-2118**	**1721-2118**	-	-	-	**1721-2118**
MXU 500i (modèle EFI) 10	-	-	**1721-2118**	**1721-2118**	-	-	-	**1721-2118**
MXU 500i 4x4 (IRS) 09-11	-	-	**1721-2118**	**1721-2118**	-	-	-	-
UXV 500 4x4 (SSV biplace) 08-09	-	-	**1721-2118**	**1721-2118**	-	-	-	**1721-2118**
UXV 500i 4x4 EFI (SSV biplace) 10-11	-	-	**1721-2118**	**1721-2118**	-	-	-	**1721-2118**
PGO								
BR 200 Bugrider 07-	-	-	-	-	-	-	-	**1721-2808**
BR 250 Bugrider 05-	-	-	-	-	-	-	-	**1721-2808**
BR 500i Racer 07-09	-	-	-	-	-	-	-	**1721-2118**
Bug 08-09	-	-	-	-	-	-	-	**1721-2118**
POLARIS								
Phoenix 05-	-	-	**1721-1855**	**1721-1855**	-	-	-	-
Sawtooth 06-	-	-	**1721-1855**	**1721-1855**	-	-	-	**1721-1855**
Ranger EV Electric 10-11	-	-	**1721-2119**	**1721-2119**	-	-	-	**1721-2117**
Ranger 2x4/4x4 02-05	-	-	**1721-2117**	**1721-2117**	-	-	-	**1721-2117**
Ranger 6x6 04-05	-	-	**1721-2117**	**1721-2117**	-	-	-	**1721-2117**
Ranger TM 04-06	-	-	**1721-2117**	**1721-2117**	-	-	-	**1721-2117**
Ranger XP 05	-	-	**1721-2117**	**1721-2117**	-	-	-	**1721-2117**
Big Boss 250 4x6, 6x6 89-93	**1721-1711**	**1721-1711**	-	-	-	-	-	**1721-1883**
Big Boss 250 4x6, 6x6 frein axe central 89-93	-	-	**1721-1883**	**1721-1883**	-	-	-	-
Trail Blazer 250 94-98	**1721-1711**	**1721-1711**	-	-	-	-	-	**1721-1883**
Trail Blazer 250 99-06	**1721-1711**	**1721-1711**	-	-	-	-	**1721-1723**	-
Trail Boss 250 88-90	**1721-1724**	**1721-1724**	**1721-1880**	**1721-1880**	-	-	-	-
Trail Boss 250 91-99	**1721-1711**	**1721-1711**	-	-	-	-	-	**1721-1883**
Trail Boss 250 2x4, 4x4 91-92	**1721-1711**	**1721-1711**	-	-	-	-	-	**1721-1883**
Xplorer 250 4x4 00	**1721-1711**	**1721-1711**	-	-	-	-	**1721-1723**	-
250 2x4, 4x4 90-93	**1721-1711**	**1721-1711**	-	-	-	-	-	**1721-1883**
Big Boss 300 6x6 94	-	-	-	-	-	-	-	**1721-1883**
Big Boss 300 6x6 frein axe central 94	-	-	**1721-1883**	**1721-1883**	-	-	-	-

Les produits avec une référence **GRIS GRAS** sont nouveaux pour 2024.



PLAQUETTES DE FREIN (SUITE)

CONVIENT POUR LES MODÈLES	AVANT COMPOSÉ 11 GAUCHE	AVANT COMPOSÉ 11 DROIT	AVANT COMPOSÉ 21 GAUCHE	AVANT COMPOSÉ 21 DROIT	AVANT COMPOSÉ 22 GAUCHE	AVANT COMPOSÉ 22 DROIT	ARRIÈRE COMPOSÉ 11	ARRIÈRE COMPOSÉ 21
POLARIS (SUITE)								
Hawkeye 300 2x4, 4x4 06	**1721-1725**	**1721-1725**	**1721-2806**	**1721-2806**	-	-	**1721-1725**	**1721-2806**
Hawkeye 300 2x4, 4x4 07	**1721-1711**	**1721-1711**	-	-	-	-	**1721-1711**	-
Sportsman 300 4x4 08-11	**1721-1724**	**1721-1724**	**1721-1880**	**1721-1880**	-	-	**1721-1724**	**1721-1880**
Xplorer 300 4x4 96-13	**1721-1711**	**1721-1711**	-	-	-	-	-	**1721-1883**
Xpress L 300 96-97	**1721-1711**	**1721-1711**	-	-	-	-	-	**1721-1883**
Xpress 300 2x4 98-99	**1721-1711**	**1721-1711**	-	-	-	-	-	**1721-1883**
300 2x4, 4x4 94-95	**1721-1711**	**1721-1711**	-	-	-	-	-	**1721-1883**
Magnum 325 4x4 00-02	**1721-1711**	**1721-1711**	-	-	-	-	**1721-1723**	-
Trail Boss 325 00-02	**1721-1711**	**1721-1711**	-	-	-	-	**1721-1723**	-
Xpedition 325 00-01	**1721-1724**	**1721-1724**	**1721-1880**	**1721-1880**	-	-	**1721-1723**	-
Xpedition 325 02	**1721-1724**	**1721-1724**	**1721-1880**	**1721-1880**	-	-	**1721-1874**	-
ATP 330 4x4 04-05	**1721-1711**	**1721-1711**	-	-	-	-	**1721-1711**	-
ATP 330 06-08	**1721-1711**	**1721-1711**	-	-	-	-	**1721-1874**	-
E Trail Blazer 330 08-11	**1721-1724**	**1721-1724**	**1721-1880**	**1721-1880**	-	-	**1721-1874**	-
Magnum 330 4x4 03-06	**1721-1711**	**1721-1711**	-	-	-	-	**1721-1874**	-
Trail Boss 330 03-13	**1721-1711**	**1721-1711**	-	-	-	-	**1721-1723**	-
Sportsman 335 4x4 99-00	**1721-1711**	**1721-1711**	-	-	-	-	**1721-1723**	-
Big Boss 350 93	-	-	-	-	-	-	-	**1721-1883**
Big Boss 350 4x6, 6x6 93	**1721-1711**	**1721-1711**	-	-	-	-	-	**1721-1883**
Big Boss 350 4x6, 6x6 frein axe central 93	-	-	**1721-1883**	**1721-1883**	-	-	-	-
L 350 2x4, 4x4 90	**1721-1711**	**1721-1711**	-	-	-	-	-	**1721-1883**
L 350 4x4 93	**1721-1711**	**1721-1711**	-	-	-	-	-	**1721-1883**
Sportsman 350 4x4 93	**1721-1711**	**1721-1711**	-	-	-	-	-	**1721-1883**
Trail Boss 350 L 2x4 91-93	**1721-1711**	**1721-1711**	-	-	-	-	-	**1721-1883**
Trail Boss 350 L 4x4 91	**1721-1711**	**1721-1711**	-	-	-	-	-	**1721-1883**
Big Boss 400 L 6x6 96	**1721-1711**	**1721-1711**	-	-	-	-	-	**1721-1883**
L 400 2x4 94-95	**1721-1711**	**1721-1711**	-	-	-	-	-	**1721-1883**
L 400 4x4 94	**1721-1711**	**1721-1711**	-	-	-	-	-	**1721-1883**
Ranger 400 HO 10-13	-	-	**1721-2119**	**1721-2119**	-	-	-	**1721-2119**
Scrambler 400 2x4, 4x4 00-02	**1721-1711**	**1721-1711**	-	-	-	-	**1721-1723**	-
Scrambler 400 4x4 99-00	**1721-1711**	**1721-1711**	-	-	-	-	**1721-1723**	-
Scrambler 400 L 4x4 95-97	**1721-1711**	**1721-1711**	-	-	-	-	-	**1721-1883**
Sport 400 99-00	**1721-1711**	**1721-1711**	-	-	-	-	**1721-1723**	-
Sportsman 400 01-02	**1721-1711**	**1721-1711**	-	-	-	-	**1721-1723**	-
Sportsman 400 03-05	-	-	-	-	-	-	**1721-1723**	-
Trail Blazer 400 03-06	**1721-1711**	**1721-1711**	-	-	-	-	**1721-1723**	-
Xplorer 400 99-00	-	-	-	-	-	-	**1721-1723**	-
Xplorer 400 L 4x4 95-99	**1721-1711**	**1721-1711**	-	-	-	-	-	**1721-1883**
Xplorer 400 L 4x4 00-02	**1721-1711**	**1721-1711**	-	-	-	-	**1721-1723**	-
Xpress 400 L 96-97	**1721-1711**	**1721-1711**	-	-	-	-	-	**1721-1883**
Magnum 425 6x6 96	**1721-1711**	**1721-1711**	-	-	-	-	**1721-1723**	-
Xpedition 425 00	-	-	-	-	-	-	**1721-1723**	-
Xpedition 425 4x4 00-02	**1721-1711**	**1721-1711**	-	-	-	-	**1721-1723**	-
Outlaw 450 MXR 09-10	**1721-1724**	**1721-1724**	**1721-2120**	**1721-2120**	-	-	**1721-1724**	**1721-1880**
Outlaw 450 S 08	**1721-1724**	**1721-1724**	**1721-2120**	**1721-2120**	-	-	**1721-1724**	**1721-1880**
Sportsman 450 06-07	**1721-1711**	**1721-1711**	-	-	-	-	**1721-1874**	-
Sportsman 450 HO 16-17	**1721-1711**	**1721-1711**	-	-	-	-	**1721-1874**	-
Diesel 455 EBS 4x4 99	**1721-1711**	**1721-1711**	-	-	-	-	-	-
INTL Diesel 455 99-01	-	-	-	-	-	-	**1721-1723**	-
ATP 500 HO 04-13	**1721-1711**	**1721-1711**	-	-	-	-	**1721-1711**	-
Big Boss 500 6x6 98-99	**1721-1711**	**1721-1711**	-	-	-	-	-	**1721-1883**
Big Boss 500 6x6 frein axe central 98-99	-	-	**1721-1883**	**1721-1883**	-	-	-	-
E Scrambler 500 2x4, 4x4 08-09	**1721-1724**	**1721-1724**	**1721-1880**	**1721-1880**	-	-	**1721-1874**	-
Magnum 500 2x4, 4x4 02-03	**1721-1711**	**1721-1711**	-	-	-	-	**1721-1874**	-
Magnum 500 4x4 00-01	**1721-1711**	**1721-1711**	-	-	-	-	**1721-1723**	-
Outlaw 500 06-07	**1721-1711**	**1721-1711**	-	-	-	-	**1721-1711**	-
Predator 500 03-05	**1721-1711**	**1721-1711**	-	-	-	-	**1721-1711**	-
Predator e 500 06-08	**1721-1711**	**1721-1711**	-	-	-	-	**1721-1874**	-
Ranger 500 (4x4) EFI 06-07	-	-	**1721-2117**	**1721-2117**	-	-	-	**1721-2117**
Ranger 500 (4x4) EFI 08-11	-	-	**1721-2119**	**1721-2119**	-	-	-	**1721-2117**
Ranger 500 (carburateur) 2x4 09	-	-	**1721-2119**	**1721-2119**	-	-	-	**1721-2117**
Ranger 500 (EFI) 4x4 HO 09-11	-	-	**1721-2119**	**1721-2119**	-	-	-	**1721-2117**
Ranger 500 2x4 08-11	-	-	**1721-2119**	**1721-2119**	-	-	-	**1721-2117**
Ranger 500 2x4/4x4 06-07	-	-	**1721-2117**	**1721-2117**	-	-	-	**1721-2117**
Ranger 500 Crew 11	-	-	**1721-2119**	**1721-2119**	-	-	-	**1721-2117**
Ranger 500 Series 10 6x6 (tous)	-	-	**1721-2117**	**1721-2117**	-	-	-	**1721-2117**
Revolver 500 06-08	**1721-1724**	**1721-1724**	**1721-1880**	**1721-1880**	-	-	**1721-1724**	**1721-1880**
Scrambler 500 97	**1721-1711**	**1721-1711**	-	-	-	-	-	**1721-1883**
Scrambler 500 98-00	**1721-1711**	**1721-1711**	-	-	-	-	**1721-1723**	-
Scrambler 500 2x4, 4x4 01-09	**1721-1711**	**1721-1711**	-	-	-	-	**1721-1723**	-
Sportsman 500 4x4 96-97	**1721-1711**	**1721-1711**	-	-	-	-	-	**1721-1883**
Sportsman 500 HO/EFI 03-08	**1721-1724**	**1721-1724**	**1721-1880**	**1721-1880**	-	-	**1721-1874**	-
Sportsman 500 6x6 00-08	**1721-1711**	**1721-1711**	-	-	-	-	-	-
Sportsman 500 EBS 4x4 98-02	**1721-1711**	**1721-1711**	-	-	-	-	**1721-1723**	-

Suite de la section PLAQUETTES DE FREIN page suivante.

Les produits avec une référence GRIS GRAS sont nouveaux pour 2024.

PLAQUETTES DE FREIN (SUITE)

CONVIENT POUR LES MODÈLES	AVANT COMPOSÉ 11 GAUCHE	AVANT COMPOSÉ 11 DROIT	AVANT COMPOSÉ 21 GAUCHE	AVANT COMPOSÉ 21 DROIT	AVANT COMPOSÉ 22 GAUCHE	AVANT COMPOSÉ 22 DROIT	ARRIÈRE COMPOSÉ 11	ARRIÈRE COMPOSÉ 21
POLARIS (SUITE)								
Sportsman Forest 500 11-13	**1721-1724**	**1721-1724**	**1721-1880**	**1721-1880**	-	-	**1721-1874**	-
Sportsman Touring 500 HO 08-13	**1721-1724**	**1721-1724**	**1721-1880**	**1721-1880**	-	-	**1721-1874**	-
Xplorer 500 4x4 97	**1721-1711**	**1721-1711**	-	-	-	-	-	**1721-1883**
Outlaw 525 08-11	-	-	**1721-2120**	**1721-2120**	-	-	**1721-1711**	-
Sportsman 600 03-06	**1721-1724**	**1721-1724**	**1721-1880**	**1721-1880**	-	-	**1721-1874**	-
Ranger 4x4 700 EFI/LE 07	-	-	**1721-2117**	**1721-2117**	-	-	-	-
Ranger 4x4 EFI 700 09	-	-	**1721-2119**	**1721-2119**	-	-	-	**1721-2117**
Ranger 6x4 EFI 700 08	-	-	**1721-2119**	**1721-2119**	-	-	-	**1721-2117**
Ranger 6x6 EFI 700 06-09	-	-	**1721-2117**	**1721-2117**	-	-	-	**1721-2117**
Ranger Crew 4x4 EFI 700 09	-	-	**1721-2119**	**1721-2119**	-	-	-	**1721-2119**
Ranger XP 4x4 700 06-08	-	-	**1721-2119**	**1721-2119**	-	-	-	**1721-2117**
Sportsman 700 02-08	**1721-1724**	**1721-1724**	**1721-1880**	**1721-1880**	-	-	**1721-1874**	-
Sportsman X2 700 EFI 07-08	**1721-1724**	**1721-1724**	**1721-1880**	**1721-1880**	-	-	**1721-1724**	**1721-1880**
Ranger 6x6 800 10-11	-	-	**1721-2119**	**1721-2119**	-	-	-	**1721-2117**
Ranger Crew 800 10-11	-	-	**1721-2119**	**1721-2119**	-	-	-	**1721-2117**
Ranger HD 800 10-11	-	-	**1721-2119**	**1721-2119**	-	-	-	**1721-2117**
Ranger RZR 800 S EFI 09-11	-	-	**1721-2120**	**1721-2120**	-	-	-	-
Ranger RZR-4 800 10-11	-	-	**1721-2119**	**1721-2119**	-	-	-	**1721-2117**
Ranger XP 800 10-11	-	-	**1721-2119**	**1721-2119**	-	-	-	**1721-2117**
RZR 800 08-11	-	-	**1721-2120**	**1721-2120**	-	-	-	-
Sportsman 800 EFI 6x6 09-13	**1721-1724**	**1721-1724**	**1721-1880**	**1721-1880**	-	-	**1721-1724**	**1721-1880**
Sportsman 800 05-13	**1721-1724**	**1721-1724**	**1721-1880**	**1721-1880**	-	-	**1721-1874**	-
Ranger 4x4 Diesel 900 11	-	-	**1721-2119**	**1721-2119**	-	-	-	**1721-2117**
General EPS 1000 16-22	-	-	**1721-2119**	**1721-2119**	-	-	-	**1721-2120**
PPS/UTV, PPS/Series 1500 (tous)	-	-	**1721-2117**	**1721-2117**	-	-	-	**1721-2117**
QUADZILLA								
XRV 250 E 06-22	-	-	-	-	-	-	-	**1721-2808**
CUV 500 side by side 10-11	-	-	-	-	-	-	-	**1721-2116**
QZ 500 E/ES 4x4 09-11	-	-	-	-	-	-	-	**1721-2116**
RL 500 MKII Buggie 10-11	-	-	-	-	-	-	-	**1721-2116**
RS5 4WD 10-11	-	-	-	-	-	-	-	**1721-2116**
RS6 EFI 4WD 10-11	-	-	-	-	-	-	-	**1721-2116**
RS7 4WD 10-11	-	-	**1721-2118**	**1721-2118**	-	-	-	-
X7 R 10-11	-	-	**1721-2118**	**1721-2118**	-	-	-	-
RS8 10-11	-	-	**1721-2118**	**1721-2118**	-	-	-	-
ROXON								
Quad Sport Spirit 06-	-	-	-	-	-	-	-	**1721-1855**
SUZUKI								
LT 230 EH-EP 86-93	**1721-1695**	**1721-1695**	**1721-1861**	**1721-1861**	-	-	**1721-1262**	**1721-2531**
LT 230 E QuadRunner 87-93	**1721-1695**	**1721-1695**	**1721-1861**	**1721-1861**	-	-	**1721-1262**	**1721-2531**
LT 230 QuadSport 85-88	**1721-1695**	**1721-1695**	**1721-1861**	**1721-1861**	-	-	-	**1721-1858**
LT 230 SF-SJ 85-88	**1721-1695**	**1721-1695**	**1721-1861**	**1721-1861**	-	-	-	**1721-1858**
LT 250 RF-RH 85-87	**1721-1695**	**1721-1695**	**1721-1861**	**1721-1861**	-	-	-	**1721-1858**
LT 250 RJ-RR 88-94	**1721-1695**	**1721-1695**	**1721-1861**	**1721-1861**	-	-	**1721-1708**	**1721-1873**
LT 250 R QuadRacer 85-92	**1721-1695**	**1721-1695**	**1721-1861**	**1721-1861**	-	-	-	**1721-1858**
LT 250 S QuadSport 89-90	**1721-1695**	**1721-1695**	**1721-1861**	**1721-1861**	-	-	**1721-1262**	**1721-2531**
LT 250 SK/SL 89-90	**1721-1695**	**1721-1695**	**1721-1861**	**1721-1861**	-	-	**1721-1262**	**1721-2531**
LT-F 300 KingQuad 02	**1721-1266**	**1721-1699**	**1721-1862**	**1721-1864**	-	-	-	-
LT-A/F 400 KingQuad 08-12	**1721-1712**	**1721-1718**	**1721-1875**	**1721-1876**	-	-	-	-
LT-Z 400 QuadSport 02-13	**1721-1262**	**1721-1262**	**1721-2531**	**1721-2531**	-	-	**1721-1708**	**1721-1873**
LT-A 450 KingQuad 08-10	**1721-1712**	**1721-1718**	**1721-1875**	**1721-1876**	-	-	-	-
LT-R 450 06-11	**1721-1266**	**1721-1699**	**1721-1862**	**1721-1864**	-	-	**1721-1708**	**1721-1873**
LT 500 RH-RR 87-95	**1721-1695**	**1721-1695**	**1721-1861**	**1721-1861**	-	-	**1721-1708**	**1721-1873**
LT-A 500 FY QuadMaster 00-01	**1721-1266**	**1721-1699**	**1721-1862**	**1721-1864**	-	-	-	-
LT-A 500 KingQuad 11-13	**1721-1712**	**1721-1718**	**1721-1875**	**1721-1876**	-	-	-	-
LT-F 500 98-02	**1721-1699**	**1721-1266**	**1721-1864**	**1721-1862**	-	-	-	-
LT-A 700 KingQuad 05-07	**1721-1718**	**1721-1712**	**1721-1876**	**1721-1875**	-	-	-	-
LT-V QuadRunner Twin Peaks 04-05	**1721-1709**	**1721-1710**	-	-	-	-	-	-
LT-A 750 KingQuad 05-13	**1721-1718**	**1721-1712**	**1721-1876**	**1721-1875**	-	-	-	-
SYM								
Quadlander 200 12-	-	-	**1721-2118**	**1721-2118**	-	-	-	**1721-2118**
Trackrunner Quad 200 05-09	-	-	**1721-2118**	**1721-2118**	-	-	-	-
Quadlander 250 05-09	-	-	**1721-2118**	**1721-2118**	-	-	-	-
Citymax Quad 300 06-07	-	-	**1721-2118**	**1721-2118**	-	-	-	-
Outlander 300 08-10	-	-	**1721-2118**	**1721-2118**	-	-	-	**1721-2118**
Outlander S 300 07-08	-	-	**1721-2118**	**1721-2118**	-	-	-	**1721-2118**
Quadlander 300 06-	-	-	**1721-2118**	**1721-2118**	-	-	-	-
Quad Raider 300 06-07	-	-	-	-	-	-	-	**1721-2118**
Quad Raider 300 08-09	-	-	**1721-2118**	**1721-2118**	-	-	-	**1721-2118**
Quad Raider LE 300 10	-	-	**1721-2118**	**1721-2118**	-	-	-	**1721-2118**
Quad Raider 600 08-	-	-	**1721-2118**	**1721-2118**	-	-	-	-
TGB								
Avenger 400 4x2 07-09	-	-	**1721-2118**	**1721-2118**	-	-	-	**1721-2118**
Avenger LE 400 4x2 09-10	-	-	**1721-2118**	**1721-2118**	-	-	-	**1721-2118**

Les produits avec une référence **GRIS GRAS** sont nouveaux pour 2024.

PLAQUETTES DE FREIN (SUITE)

CONVIENT POUR LES MODÈLES	AVANT COMPOSÉ 11 GAUCHE	AVANT COMPOSÉ 11 DROIT	AVANT COMPOSÉ 21 GAUCHE	AVANT COMPOSÉ 21 DROIT	AVANT COMPOSÉ 22 GAUCHE	AVANT COMPOSÉ 22 DROIT	ARRIÈRE COMPOSÉ 11	ARRIÈRE COMPOSÉ 21
TGB (SUITE)								
Blade Quad 425 4x4 07-09	-	-	**1721-2118**	**1721-2118**	-	-	-	**1721-2118**
Blade SE 425 4x4 09-10	-	-	**1721-2118**	**1721-2118**	-	-	-	**1721-2118**
Blade SE 450 4x4 10-11	-	-	**1721-2118**	**1721-2118**	-	-	-	**1721-2118**
Avenger R 500 4x2 09-10	-	-	**1721-2118**	**1721-2118**	-	-	-	**1721-2118**
Blade SE 525 4X4 09-10	-	-	**1721-2118**	**1721-2118**	-	-	-	**1721-2118**
Blade SL 525 4X4 09-10	-	-	**1721-2118**	**1721-2118**	-	-	-	-
Blade LT 550 4X4 10-11	-	-	**1721-2118**	**1721-2118**	-	-	-	-
Blade SE 550 4X4 09-11	-	-	**1721-2118**	**1721-2118**	-	-	-	-
Blade SL 550 4X4 09-10	-	-	**1721-2118**	**1721-2118**	-	-	-	-
Gunner 550 10-11	-	-	**1721-2118**	**1721-2118**	-	-	-	**1721-2118**
Target 550 IRS 10-11	-	-	**1721-2118**	**1721-2118**	-	-	-	-
WT MOTORS								
WT500 Alaska 08-09	-	-	-	-	-	-	-	**1721-2116**
YAMAHA								
YFM125 Raptor 11-13	-	-	-	-	-	-	**1721-1262**	**1721-2531**
YFS200 Blaster 88-02	-	-	-	-	-	-	**1721-1698**	-
YFS200 Blaster 03-07	-	-	-	-	-	-	**1721-1262**	**1721-2531**
YFM250 Raptor 08-13	**1721-1715**	**1721-1714**	-	-	-	-	**1721-1262**	**1721-2531**
YFM350 Raptor 04-11	-	-	-	-	-	-	**1721-1262**	**1721-2531**
YFM350 RBW 12-13	-	-	-	-	-	-	**1721-1262**	**1721-2531**
YFM350 Warrior 88-04	-	-	-	-	-	-	-	**1721-1858**
YFM350 Wolverine 95-06	-	-	-	-	-	-	**1721-1262**	**1721-2531**
YFZ350 Banshee 87-11	-	-	-	-	-	-	**1721-1262**	**1721-2531**
YFM400 00-03	-	-	-	-	-	-	**1721-1705**	-
YFM450 03-10	-	-	-	-	-	-	**1721-1705**	-
YFM450 FA Kodiak 03-05	-	-	-	-	-	-	**1721-1705**	-
YFM450 Wolverine 06-10	-	-	-	-	-	-	**1721-1705**	-
YFZ450 04-05	**1721-1699**	**1721-1266**	**1721-1864**	**1721-1862**	-	-	**1721-1262**	**1721-2531**
YFZ450 06-11	**1721-1699**	**1721-1266**	**1721-1864**	**1721-1862**	-	-	**1721-1713**	-
YFZ450 12-14	-	-	-	-	-	-	**1721-1713**	-
YFZ450R 09-	**1721-1699**	**1721-1266**	**1721-1864**	**1721-1862**	-	-	**1721-1713**	-
YXR450 Rhino 06	**1721-1266**	**1721-1699**	**1721-1862**	**1721-1864**	-	-	**1721-1719**	-
YFM550 Grizzly 09-15	**1721-1715**	**1721-1714**	-	-	-	-	**1721-1716**[1]	**1721-2114**[1]
	-	-	-	-	-	-	**1721-1717**[2]	**1721-2115**[2]
YFM600 Grizzly 4x4 98-01	**1721-1262**	**1721-1262**	**1721-2531**	**1721-2531**	-	-	-	-
Rhino 660 05-07	**1721-1266**	**1721-1699**	**1721-1862**	**1721-1864**	-	-	**1721-1719**	**1721-1864**
YFM660 Grizzly 02-08	**1721-1262**	**1721-1262**	**1721-2531**	**1721-2531**	-	-	-	**1721-2116**
YFM660 Raptor 01	**1721-1262**	**1721-1262**	**1721-2531**	**1721-2531**	-	-	**1721-1262**	**1721-2531**
YFM660 Raptor 02-05	-	-	-	-	-	-	**1721-1262**	**1721-2531**
LX 700 4A Quad 08-09	-	-	-	**1721-2116**	-	-	-	-
YFM700 Grizzly 07-	**1721-1715**	**1721-1714**	-	-	-	-	**1721-1716**[1]	**1721-2114**[1]
	-	-	-	-	-	-	**1721-1717**[2]	**1721-2115**[2]
YFM700 Raptor 700 06-12	**1721-1266**	**1721-1699**	**1721-1862**	**1721-1864**	-	-	**1721-1719**	-
YFM700 Raptor 700 13-	**1721-1266**	**1721-1699**	**1721-1862**	**1721-1864**	-	-	**1721-1713**	-

[1] Côté gauche.
[2] Côté droit.

Les produits avec une référence GRIS GRAS sont nouveaux pour 2024.

MOOSE RACING

DISQUES DE FREIN DE REMPLACEMENT



- Fabrication à partir d'acier inoxydable 420 à haute teneur en carbone
- Conçus pour offrir une plus grande résistance et durabilité que les disques d'origine
- Grande friction et durée de vie allongée par rapport aux pièces d'origine à un prix abordable
- Coupe laser CAO/FAO et finition polie pour un profil plat sans distorsion
- Pièce de rechange de qualité pour les disques de frein d'origine usés/voilés ou quand un freinage de qualité supérieure est nécessaire, à un prix abordable
- Utilisés par les meilleurs pilotes tout-terrain

CONVIENT POUR LES MODÈLES	AVANT - RÉF.	ARRIÈRE - RÉF.
CAN-AM		
Outlander 450/500/650/800/1000 14-23	1711-1985	1711-1985
Renegade 500/800/850/1000 14-23	1711-1985	1711-1985
Maverick 1000 14-16	1711-1985	1711-1985
Maverick X3 17-23	1711-1986	1711-1987
HONDA		
Pioneer 1000 SXS 16-23	1711-1982	1711-1982

CONVIENT POUR LES MODÈLES	AVANT - RÉF.	ARRIÈRE - RÉF.
POLARIS		
RZR 1000 XP Non Turbo 14-23	1711-1984	1711-1984
YAMAHA		
YFZ450R 06-17	-	**1711-0203**
YFM700 Raptor 06-17	-	**1711-0203**

TRW Lucas ABE

DISQUES DE FREIN ARRIÈRE AVEC ABE



- Disques de frein ABE en acier de haute qualité
- Parfaite finition de la piste de freinage pour éviter les vibrations et améliorer la performance des plaquettes
- Compatibles avec les autres qualités de plaquettes TRW
- Vendus à l'unité ; commande de deux disques pour une application double disque

CONVIENT POUR LES MODÈLES	DISQUE ARRIÈRE - RÉF.
HONDA	
TRX400EX Sportrax 99-08	**1710-0985**
TRXEX Fourtrax 99-02	**1710-0985**

CONVIENT POUR LES MODÈLES	DISQUE ARRIÈRE - RÉF.
KAWASAKI	
KFX400 03-06	**1711-0580**
SUZUKI	
LT-Z400 Quad Sport 02-14	**1711-0580**

sbs

DISQUES DE FREIN

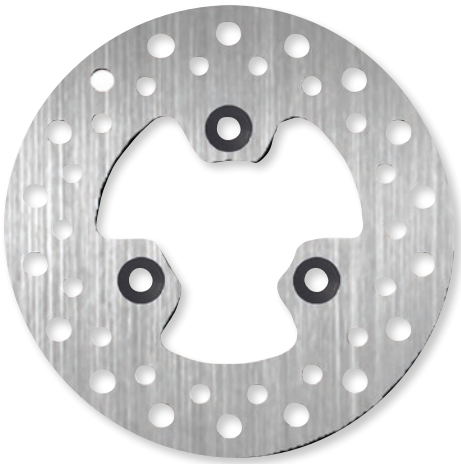

- En acier inoxydable de qualité supérieure à haute teneur en carbone
- Puissance et performances de freinage excellentes dans toutes les conditions
- Légers
- Toutes les dimensions correspondent à celles du disque de frein d'origine.
- Apportent un degré de confort élevé, avec un minimum de bruit et de vibrations
- Surface traitée contre la corrosion
- Se combinent très bien avec toutes les plaquettes de frein SBS

CONVIENT POUR LES MODÈLES	POSITION DE MONTAGE	RÉF.
ARCTIC CAT		
50 DVX 06-08	Avant gauche	1710-4406
	Arrière	1710-4406

CONVIENT POUR LES MODÈLES	POSITION DE MONTAGE	RÉF.
ARCTIC CAT (SUITE)		
90 DVX 06-14	Avant gauche	1710-4406
	Arrière	1710-4406

Les produits avec une référence GRIS GRAS sont nouveaux pour 2024.

EBC BRAKES ABE

Pour plus de détails, reportez-vous au tableau

DISQUES DE FREIN

- Disques de frein en acier carbone à traitement thermique
- La construction en acier allonge la durée de vie du disque de frein et de la plaquette de frein en éliminant le grippage
- Disques de frein avec ou sans orifices racleur (conformément au design de disque de frein d'origine)
- Vente à l'unité

DISQUES DE FREIN CONTOUR

- Les disques de frein Contour sont des disques de remplacement d'origine légers de la série C profilée, réalisés dans un acier inoxydable à traitement thermique résistant et durable
- Vente à l'unité
- Disponibles uniquement pour certaines applications, veuillez consulter la table d'application

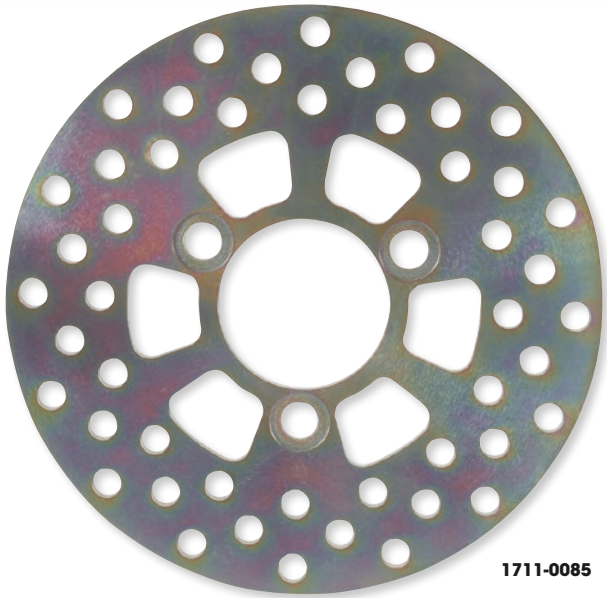

1711-0085

CONVIENT POUR LES MODÈLES	DISQUE AVANT - RÉF.	DISQUE ARRIÈRE - RÉF.
AEON		
Cobra 220 (Quad) 06-11	**1711-1186**	-
Overland 300 (Quad) (AT20) 06-07	**1711-1186**	-
Cobra 350 (Quad) 10-11	**1711-1186**	-
Cobra 400 (Quad) 10-15	**1711-1186**	-
ARCTIC CAT/TEXTRON - QUAD		
50 DVX Sport (4T) 06-08	-	**1711-1182**
50 4 X 4 Auto Youth 06-08	-	**1711-1182**
90 2 X 4 Youth (4T) modèle disque arrière 06	-	**1711-1182**
90 DVX 06-14	-	**1711-1182**
90 DVX SE 09	-	**1711-1182**
90 modèle rapport marche arrière 10-14	-	**1711-1182**
150 Utility 2x4 09-14	-	**1711-1182**
250 2x4 Utility 99-09	**1711-0530**	**1711-0530**
250 4x4 Utility 01-05/08	**1711-0530**	**1711-0530**
250 DVX Sport 06-08	**1711-1182**	**1711-0541**
300 4x4 98-04	**1711-0530**	**1711-0530**
300 4x4 Utility 05	**1711-0530**	**1711-0530**
300 ATV 10-12	**1711-0530**	**1711-0530**
300 2 x 4 Utility (Mid Size) 10-14	**1711-1182**	-
300 Alterra 17-23	**1711-1182**	**1711-1182**
300 DVX 09-14	**1711-1182**	**1711-0541**
350 ATV 12	**1711-0530**	**1711-0530**
366 4x4 Auto Utility 08-09	**1711-0530**	**1711-0530**
366 SE 10	**1711-0530**	**1711-0530**
400 4x4 ACT 04	**1711-0530**	**1711-0530**
400 4x4 Auto ACT 04	**1711-0530**	**1711-0530**
400 2x4 Utility 98-04	**1711-0530**	**1711-0530**
400 2x4 Auto Utility 04	**1711-0530**	**1711-0530**
400 4x4 Utility 00-07	**1711-0530**	**1711-0530**
400 4x4 VP Utility 05-06	**1711-0530**	**1711-0530**
400 4x4 Auto Utility 04-08	**1711-0530**	**1711-0530**
400 4x4 Auto LE Utility 05-07	**1711-0530**	**1711-0530**
400 4x4 Auto VP Utility 05-06	**1711-0530**	**1711-0530**
400 DVX Sport 04-08	**1711-0085**	**1711-0086**
400 DVX TS Sport 06-07	**1711-0085**	**1711-0086**
400 4x4 Auto TBX Utility 04-06	**1711-0530**	**1711-0530**
400 TRV 09	**1711-0530**	**1711-0530**
400 TRV H1 10	**1711-0530**	**1711-0530**
400 4X Auto TRV Multirider 06	**1711-0530**	**1711-0530**
400 4X Auto TRV Plus Multirider 07	**1711-0530**	**1711-0530**
400 (Core / Midsize) 13-14	**1711-1544**	**1711-1544**
425i 12	**1711-0530**	**1711-0530**
425i SE 12	**1711-0530**	**1711-0530**
450 H1 EFi 10	**1711-0530**	**1711-0530**
450i 11-12	**1711-0530**	**1711-0530**
450i GT 12	**1711-0530**	**1711-0530**
450 TRV 11-12	**1711-0530**	**1711-0530**
450i TRV 11	**1711-0530**	**1711-0530**
450 (Corse / Midsize) 13-14	**1711-1544**	**1711-1544**
XC450i 11-12	**1711-0530**	**1711-0530**
454 Bearcat 2x4 97-98	**1711-0530**	**1711-0530**
454 Bearcat 4x4 96-98	**1711-0530**	**1711-0530**
500 4x4 Auto Utility 98-08	**1711-0530**	**1711-0530**

CONVIENT POUR LES MODÈLES	DISQUE AVANT - RÉF.	DISQUE ARRIÈRE - RÉF.
ARCTIC CAT/TEXTRON - QUAD (SUITE)		
500 4x4 Auto LE Utility 05-06	**1711-0530**	**1711-0530**
500 4x4 utilitaire boîte de vitesse manuelle 98-09	**1711-0530**	**1711-0530**
500 4x4 Auto TBX Utility 04-06	**1711-0530**	**1711-0530**
500 4x4 Auto TRV Utility 04	**1711-0530**	**1711-0530**
500 4x4 Auto TRV Multirider 05-06/08	**1711-0530**	**1711-0530**
500 Prowler 18-22	**1711-1182**	**1711-1182**
500 XT / LTD (Midsize) 13-14	**1711-1544**	**1711-1544**
550 HI EFi 09-10	**1711-0530**	**1711-0530**
550 HI EFi LE 09-10	**1711-0530**	**1711-0530**
550 TRV 11	**1711-0530**	**1711-0530**
550 TRV Cruiser 11	**1711-0530**	**1711-0530**
550 TRV EFi 09-10	**1711-0530**	**1711-0530**
550 TRV EFi LE 09-10	**1711-0530**	**1711-0530**
550i 11-12	**1711-0530**	**1711-0530**
550i LTD 11-12	**1711-0530**	**1711-0530**
550i GT 11-12	**1711-0530**	**1711-0530**
550i GT TRV 11	**1711-0530**	**1711-0530**
550i TRV Cruiser 11	**1711-0530**	**1711-0530**
550 GT TRV 11-12	**1711-0530**	**1711-0530**
550 GT S TRV 10	**1711-0530**	**1711-0530**
550 S 10	**1711-0530**	**1711-0530**
550 S LTD 10	**1711-0530**	**1711-0530**
550 XT / LTD (Midsize) 13-14	**1711-1544**	**1711-1544**
650 H1 4x4 Auto Utility 04-05/08	**1711-0530**	**1711-0530**
650 H1 4x4 Auto LE Utility 07	**1711-0530**	**1711-0530**
650 H1 4x4 SE Auto Utility 06	**1711-0530**	**1711-0530**
650 H1 10	**1711-0530**	**1711-0530**
650 Mudpro 10-11	**1711-0530**	**1711-0530**
650 H1 Mudpro 10	**1711-0530**	**1711-0530**
650 H1 TRV 09	**1711-0530**	**1711-0530**
650 HI TBX 4x4 Auto Utility 07	**1711-0530**	**1711-0530**
650 HI TRV 4x4 Auto Plus Multirider 07	**1711-0530**	**1711-0530**
650 HI TRV 4x4 Auto Plus LE Multirider 07	**1711-0530**	**1711-0530**
650 HI TRV 4x4 Auto 08	**1711-0530**	**1711-0530**
650 TBX 09	**1711-0530**	**1711-0530**
650 V2 4x4 Auto Utility 04-06	**1711-0530**	**1711-0530**
650 V2 4x4 Auto LE Utility 04-05	**1711-0530**	**1711-0530**
650 V2 4x4 Auto LE TS Utility 06	**1711-0530**	**1711-0530**
700 Diesel Utility 07-08	**1711-0530**	**1711-0530**
700i GT 11-12	**1711-0530**	**1711-0530**
700 TRV H2 EFi Cruiser 09-10	**1711-0530**	**1711-0530**
700 TRV 11-12	**1711-0530**	**1711-0530**
700 TRV Cruiser 11-12	**1711-0530**	**1711-0530**
700 TRV GT 11-12	**1711-0530**	**1711-0530**
700 EFi 4x4 Utility 07-08	**1711-0530**	**1711-0530**
700 EFi 4x4 LE Utility 06	**1711-0530**	**1711-0530**
700 EFi 4x4 SE Utility 06	**1711-0530**	**1711-0530**
700 EFi Cruiser 11	**1711-0530**	**1711-0530**
700 EFi 4x4 Auto M4 08	**1711-0530**	**1711-0530**
700 EFi 4x4 Auto TRV LE 08	**1711-0530**	**1711-0530**
700 H1 EFi 09-10	**1711-0530**	**1711-0530**
700 H1 EFi LE 09-10	**1711-0530**	**1711-0530**
700 HI EFi 4x4 Auto SE 08-09	**1711-0530**	**1711-0530**

Suite de la section DISQUES DE FREIN page suivante

Les produits avec une référence GRIS GRAS sont nouveaux pour 2024.

EBC BRAKES ABE

DISQUES DE FREIN (SUITE)

Pour plus de détails, reportez-vous au tableau

CONVIENT POUR LES MODÈLES	DISQUE AVANT - RÉF.	DISQUE ARRIÈRE - RÉF.
QUAD ARCTIC CAT/TEXTRON (SUITE)		
700 H1 TBX EFi 10	**1711-0530**	**1711-0530**
700 Super Duty Diesel 10-11	**1711-0530**	**1711-0530**
700 Mudpro 10-11	**1711-0530**	**1711-0530**
700 H1 EFi Mudpro 09-10	**1711-0530**	**1711-0530**
700i 11-12	**1711-0530**	**1711-0530**
700i LTD 11-12	**1711-0530**	**1711-0530**
700i Mudpro 11-12	**1711-0530**	**1711-0530**
700i Mudpro LTD 11	**1711-0530**	**1711-0530**
700 S 10	**1711-0530**	**1711-0530**
700 S LTD 10	**1711-0530**	**1711-0530**
700 TBX LTD 11	**1711-0530**	**1711-0530**
700 Diesel / LTD / XT 12-14	**1711-1544**	**1711-1544**
1000 GT 11-12	**1711-0530**	**1711-0530**
1000 Mudpro 10-11	**1711-0530**	**1711-0530**
1000 Mudpro LTD 12-13	**1711-0530**	**1711-0530**
1000 H2 Mudpro EFi 10-12	**1711-0530**	**1711-0530**
1000i Mudpro 12	**1711-0530**	**1711-0530**
1000 TRV Cruiser 11	**1711-0530**	**1711-0530**
1000 TRV H2 EFi Cruiser 09-10	**1711-0530**	**1711-0530**
Thundercat 1000 H2 08-10	**1711-0530**	**1711-0530**
Thundercat 1000 H2 LE 10	**1711-0530**	**1711-0530**
1000 TRV H2 EFi 10	**1711-0530**	**1711-0530**
ARCTIC CAT/TEXTRON - SSV BIPLACE		
HDX 500 Prowler 14	**1711-1183**	-
HDX 500 Prowler LTD 14	**1711-1183**	-
HDX 500 Prowler XT 14	**1711-1183**	-
550 Hi EFi Prowler 09	**1711-1183**	-
XT 550 10-11	**1711-1183**	-
XT 550 i Prowler 11-14	**1711-1183**	-
XT 650 H1 Prowler 06-09	**1711-1183**	-
650 H1 Prowler 07	**1711-1183**	-
650 Prowler 4 x 4/M4 08	**1711-1183**	-
XTX 700 Hi LE Prowler 083	**1711-1183**	-
XTX 700 Hi EFi Prowler 09	**1711-1183**	-
XTX 700 10-11	**1711-1183**	-
XTX 700 i Prowler 11-14	**1711-1183**[2]	-
HDX 700 Prowler 11-13	**1711-1183**[2]	**1711-0530**[1]
HDX 700 Prowler LTD 14	**1711-1183**[2]	**1711-0530**[1]
Wildcat 1000i G.T. 12	**1711-1183**	**1711-0530**
Wildcat 1000 13-14	**1711-1183**	-
Wildcat 1000 4x 13	**1711-1183**	-
Wildcat 1000 4X 14	**1711-1183**	**1711-0530**
Wildcat 1000 X 13	**1711-1183**	-
Wildcat 1000 X 14-16	**1711-1183**	**1711-0530**
Wildcat 1000 LTD 13-14	**1711-1183**	-
Wildcat 1000 4 LTD 14	**1711-1183**	**1711-0530**
XTZ 1000 H2 Prowler 09	**1711-1183**	**1711-0530**
XTZ 1000 Prowler 10-14	**1711-1183**	**1711-0530**
BOMBARDIER/CAN-AM		
DS 250 06-14	**1711-1190**	**1711-1189**
Outlander 330 HO 04-05	**1711-0096**	**1711-0097**
Outlander 400 03-04	**1711-0096**	**1711-0097**
Outlander 400 (4x4 STD) 07-09	**1711-0096**	**1711-0097**
Outlander 400 (XT 4x4) 07-09	**1711-0096**	**1711-0097**
Outlander 400 EFi 09-13	**1711-0096**	**1711-0097**
Outlander Max 400 HO 03-06	**1711-0096**	**1711-0097**
Outlander Max 400 (STD 4x4) 07-14	**1711-0096**	**1711-0097**
Outlander Max 400 (XT 4x4) 07-13	**1711-0096**	**1711-0097**
DS 450 (2x4/EFI) 08-14	-	**1711-1196**[5, 7]
DS 450 X (2x4/EFI) 08-09	-	**1711-1196**[5, 7]
DS 450 Xxc/Xxm 09-14 (sauf modèles européens 09 et 11)	-	**1711-1196**[5, 7]
Outlander 500 (STD 4x4) 07-12	**1711-0096**	**1711-0097**
Outlander 500 (STD) 13-14	**1711-1216**	**1711-1216**
Outlander 500 (XT 4x4) 07-12	**1711-0096**	**1711-0097**
Outlander 500 (XT) 13-14	**1711-1216**	**1711-1216**
Outlander Max 500 (STD 4x4) 07-12	**1711-0096**	**1711-0097**
Outlander Max 500 (XT 4x4) 07-12	**1711-0096**	**1711-0097**
Outlander 500 4 x 4 (DPS) 13-14	**1711-1216**	**1711-1216**
Outlander Max 500 4 x 4 (DPS) 13-14	**1711-1216**	**1711-1216**
Outlander Max 500 (XT) 13-14	**1711-1216**	**1711-1216**
DS 650 (types de modèle 7404/7409/7463/ 7482/7518/7519/7587/7588-7483) 00-05	**1711-1164**	**1711-1165**
DS 650 Baja/X 01-06	**1711-1164**	**1711-1165**

CONVIENT POUR LES MODÈLES	DISQUE AVANT - RÉF.	DISQUE ARRIÈRE - RÉF.
BOMBARDIER/CAN-AM (SUITE)		
DS 650 X (3B7A/B) 07	**1711-1164**	**1711-1165**
Outlander 650 (4x4 STD) 07-12	**1711-0096**	**1711-0097**
Outlander 650 (XT 4x4) 07-12	**1711-0096**	**1711-0097**
Outlander 650 HO EFi 4x4/HO EFi XT 4x4 06	**1711-0096**	**1711-0097**
Outlander Max 650 (STD 4x4) 07-12	**1711-0096**	**1711-0097**
Outlander Max 650 (XT 4x4) 07-12	**1711-0096**	**1711-0097**
Outlander Max 650 X-TP 12	**1711-0096**	**1711-0097**
Outlander Max 650 HO EFi 4x4/HO EFi XT 4x4 06	**1711-0096**	**1711-0097**
Outlander 650 4 x 4 (STD/DPS/XT) 13-14	**1711-1216**	**1711-1216**
Defender / DPS / XT 16	**1711-1545**	**1711-1545**
Outlander 800 06 (tous)	**1711-0096**	**1711-0097**
Outlander 800 (STD 4x4) 07-08	**1711-0096**	**1711-0097**
Outlander 800 (XT 4x4) 07-08	**1711-0096**	**1711-0097**
Outlander 800 R EFI 09	**1711-0096**	**1711-0097**
Outlander 800 R XT 09-10	**1711-0096**	**1711-0097**
Outlander 800 R STD 12-14	**1711-1216**	**1711-1216**
Outlander 800 R 4x4 (DPS) 13	**1711-1216**	**1711-1216**
Outlander 800 R XT 12-14	**1711-1216**	**1711-1216**
Outlander Max 800 (Ltd 4x4) 07-12	**1711-0096**	**1711-0097**
Outlander Max 800 (STD 4x4) 07-12	**1711-0096**	**1711-0097**
Outlander Max 800 (XT 4x4) 07-08	**1711-0096**	**1711-0097**
Outlander 800 Max R 4x4 (STD/DPS/XT-P) 13-14	**1711-1216**	**1711-1216**
Outlander Max 800 R EFI 09-12	**1711-0096**	**1711-0097**
Outlander Max 800 R XT 09-12	**1711-0096**	**1711-0097**
Outlander Max 800 R X-TP 12	**1711-0096**	**1711-0097**
Outlander 800 R Xmr 11-12	**1711-0096**	**1711-0097**
Outlander 800 R Xxc 11-13	**1711-0096**	**1711-0097**
Renegade 500 (4x4/EFi) 07-12	**1711-0097**	**1711-0097**
Renegade 500 (STD) 12-13	**1711-1216**	**1711-1216**
Renegade 800 (4x4/EFi) 07-08	**1711-0097**	**1711-0097**
Renegade 800 R EFi 09-11	**1711-0096**	**1711-0097**
Renegade 800 R STD 12-14	**1711-1216**	**1711-1216**
Renegade 800 R X 09-10	**1711-0096**	**1711-0097**
Renegade 800 X (4x4/EFi) 08	**1711-0097**	**1711-0097**
Renegade 800 R XXC 12-14	**1711-1216**	**1711-1216**
Outlander 1000 STD 12-14	**1711-1216**	**1711-1216**
Outlander 1000 4 x 4 (DPS/XT/XT-P/LTD/STD) 13-14	**1711-1216**	**1711-1216**
Outlander 1000 4 x 4 (LTD) 13	**1711-1216**	**1711-1216**
Outlander 1000 4 x 4 (XMR) 13-14	**1711-1216**	**1711-1216**
Outlander 1000 XT/XT-P 12-14	**1711-1216**	**1711-1216**
Outlander Max 1000 4 x 4 (DPS/XT/XT-P) 13	**1711-1216**	**1711-1216**
Renegade 1000 STD 12-14	**1711-1216**	**1711-1216**
Renegade 1000 Xxc 12-14	**1711-1216**	**1711-1216**
CAN-AM SSV		
Commander 800 R (STD) 11-14	**1711-1214**	**1711-1214**
Commander 800 (R XT) 11-14	**1711-1214**	**1711-1214**
Commander 800 (XT/DPS) 11-14	**1711-1214**	**1711-1214**
Commander 1000 11-14	**1711-1214**	**1711-1214**
Commander 1000 (DPS) 13-14	**1711-1214**	**1711-1214**
Commander 1000 (LTD) 12-14	**1711-1214**	**1711-1214**
Commander 1000 X 11-13	**1711-1214**	**1711-1214**
Commander 1000 XT 11-14	**1711-1214**	**1711-1214**
Commander 1000 XT-P 14	**1711-1214**	**1711-1214**
Commander Max 1000 - XT/DPS 14	-	**1711-1216**
Maverick 1000 R - XMR 14	**1711-1214**	**1711-1216**
Maverick 1000 R - XXC 14	**1711-1214**	**1711-1216**
Maverick 1000 R - XRS 14	**1711-1214**	**1711-1216**
Maverick 1000 R - XRS/DPS 14	**1711-1214**	**1711-1216**
Maverick 1000 R - STD 14	**1711-1214**	**1711-1216**
Maverick Max 1000 - STD/XRS/DPS 14	-	**1711-1216**
Maverick X3 / Max / Turbo / Turbo R 17-18	**1711-1511**	**1711-1512**
DINLI		
DL 450 RS (DL901) 06-09	-	**1711-1209**
HONDA		
ATC 250 85-86	-	**MD6007D**
TRX 250 86-87	-	**MD6007D**
TRX 250 88-89	**MD6006D**	**MD6007D**
TRX 250 01-08	**MD6006D**	-
TRX 250 09-11	**MD6006D**	-
TRX 300 93-08	**MD6006D**	-

[1] Deux kits requis.

[2] Plaquettes et disque de frein à main non disponibles pour les modèles de cette gamme de quads.

[5] Disque de frein Contour.

[7] Homologation ABE.

Les produits avec une référence **GRIS GRAS** sont nouveaux pour 2024.

EBC BRAKES ABE

DISQUES DE FREIN (SUITE)

Pour plus de détails, reportez-vous au tableau

CONVIENT POUR LES MODÈLES	DISQUE AVANT - RÉF.	DISQUE ARRIÈRE - RÉF.
HONDA (SUITE)		
TRX 300 09	**MD6006D**	-
TRX 400 99-08	**MD6006D**	**MD6164D**
TRX 400 09	**MD6006D**	**MD6164D**
TRX 420 FE7/FE8/FE9/FEA/FEB 4WD - Fourtrax ES 07-11	**1711-1193**	-
TRX 420 FM7/FM8/FM9/FMA/FMB 4WD Fourtrax Auto 07-11	**1711-1193**	-
TRX 420 FPA9/FPAA/FPAB Fourtrax - Auto - direction assistée 09-11	**1711-1193**	**1711-0091**
TRX 420 FA9/FAA/FAB Fourtrax Auto 4WD 09-11	**1711-1193**	**1711-0091**
TRX 420 FPM9/FPMA/FPMB Fourtrax - 4WD - direction assistée 09-11	**1711-1193**	-
TRX 420 TE7/TE8/TE9 Fourtrax ES - 2WD 07-09	**1711-1193**	-
TRX 420 TM7/TM8/TM9/TMA/TMB 07-11	**1711-1193**	-
TRX 450 04-09	**MD6006D**	**1711-0103**
TRX 650 Rincon 03-05	-	**1711-0091**
TRX 680 Rubicon 4x4 Auto 06-14	-	**1711-0091**
TRX 700 08-12	**MD6006D**	-
KAWASAKI		
KXF 50 (KSF 50 B7F/B8F/B9F/BDF/BEF) 07-09, 13-14	-	**1711-1182**
KXF 90 (KSF 90 A7F/A8F/A9F/AAF/ABF/ACF/ADF/AEF) 07-14	-	**1711-1182**
KLF 300 C1-C17 Bayou 89-05	**1711-1154**	-
KVF 300 A1/A2/A3/A4 (Prairie 4 x 4) 99-02	**1711-1154**	-
KVF 300 B1/B2/B3/B4 (Prairie 2 x 4) 99-02	**1711-1154**	-
KVF 300 CCF/CDF/CEF (2x4) 12-14	**1711-1182**	**1711-1182**
KVF 360 A1-A3/A6F/A7F/A8F/A9F/AAF/ABF/ACF 03-13	**1711-0536**	-
KVF 360 B1-B3/B6F/B7F/B8F/B9F 03-09	**1711-0536**	-
KVF 360 Prairie 03-08 (tous)	**1711-0536**	-
KLF 400 B1-B7 Bayou 93-99	**1711-1154**	-
KSF 400 (KFX 400) 03-06	**1711-0085**	**1711-0086**
KVF 400 A1/A2/B1 Prairie 97-98	**1711-1154**	-
KVF 400 C1/C2/C3/C4 (Prairie 4 x 4) 99-02	**1711-1154**	-
KVF 400 D1/D2/D3 (Prairie 2 x 4) 99-01	**1711-1154**	-
KFX 450 R Quad (KSF 450) 08-12	**1711-0529**	**1711-1194**[5,7]
KVF 650 Prairie 02-03	**1711-0536**	-
KVF 650 Brute Force 4x4 05-11	**1711-0536**	-
KVF 650 E1/E6F/E7F/E8F/E9F Brute Force 4x4 Hardwoods Green HD 05-17	**1711-0536**	-
KVF 650 E8FA Brute Force 4x4 Hardwoods Green HD 08	**1711-0536**	-
KVF 650 Brute Force 4x4i Hardwoods Green 07-08	**1711-0536**	-
KSV 700 (KFX 700) V-Force 04-11	**1711-0529**	-
KVF 700 4x4 (Prairie) (KVF 700) 04-08	**1711-0536**	-
KVF 700 Team Green 05	**1711-0536**	-
KVF 750 08-11	**1711-0536**	-
KTM		
450 SX-F (Quad) 09	**1711-1204**[5,7]	**1711-1205**
XC 450 (Quad) 08-10	**1711-1204**[5,7]	**1711-1205**
505 SX-F (Quad) 09-12	**1711-1204**[5,7]	**1711-1205**
XC 525 (Quad) 08-12	**1711-1204**[5,7]	**1711-1205**
KYMCO		
MXer 50 (Quad) 00-07	-	**1711-1182**
MXU 50 (2 temps) 05-13	-	**1711-1182**
KXR 90/S Mongoose Quad 04-15	-	**1711-1182**
Maxxer 90 05-06	-	**1711-1182**
MXer 125/150 Quad (LA35AD/LA30AD) 02-07	-	**1711-1182**
MXU 150 10-12	-	**1711-1182**
KXR 250 Mongoose Quad 04-07	**1711-1182**	**1711-0541**
Maxxer 250 12-13	**1711-1182**	**1711-1182**
MXU 250 04-13	**1711-1182**	**1711-0541**
MXU 250 R 12-13	**1711-1182**	**1711-1182**
Maxxer 300 06-13	**1711-1182**	**1711-0541**
MXU 300 06-11	**1711-1182**	**1711-1182**
MXU 300 R 10-14	**1711-1182**	**1711-1182**
Maxxer 400 09-10	**1711-0530**	**1711-0530**
MXU 400 08-11	**1711-0530**	**1711-0530**
Maxxer 450 i (modèles route et tout-terrain) 10-14	**1711-0530**	**1711-0530**
MXU 450 i IRS 11-12	**1711-0530**	**1711-0530**
MXU 500 (L70000 /modèle carburateur/4x4) 05-09	**1711-1167**	-
MXU 500 i DX 12-13	**1711-0530**	-
MXU 500 i IRS (4x4 - IRS) 09-14	**1711-0530**	-

CONVIENT POUR LES MODÈLES	DISQUE AVANT - RÉF.	DISQUE ARRIÈRE - RÉF.
KYMCO (SUITE)		
MXU 550 i 12	**1711-0530**	-
MXU 550 i (4x4 LoF) 13-14	**1711-0530**	-
MASSEY-FERGUSON (QUAD)		
MF 250 (2WD/4WD) 04	**1711-0530**	**1711-0530**
MF 300 (2WD/4WD) 04	**1711-0530**	**1711-0530**
MF 400 (4WD) 04	**1711-0530**	**1711-0530**
MF 400 (Auto 4WD) 04	**1711-0530**	**1711-0530**
MF 400/4WD Auto (376cc) 05-09	**1711-0530**	**1711-0530**
MF 500 (4WD) 04	**1711-0530**	**1711-0530**
MF 500 (4WD) 04	**1711-0530**	**1711-0530**
MF 500 (Auto TBX 4WD) 04	**1711-0530**	**1711-0530**
MF 500/4WD Auto (493cc) 05-09	**1711-0530**	**1711-0530**
MF 650 2 cyl/4WD Auto (633cc) 05-09	**1711-0530**	**1711-0530**
MF 650/4WD Auto (641cc) 05-09	**1711-0530**	**1711-0530**
MF 700 2 D/4WD Auto (686cc Diesel) 05-08	**1711-0530**	**1711-0530**
PIAGGIO		
Trackmaster 400 Quad 06	**1711-0530**	**1711-0530**
POLARIS		
RZR XP Turbo 16	**1711-1433**	**1711-1433**
RZR XP 4 Turbo 16	**1711-1433**	**1711-1433**
200 Phoenix (modèle frein à tambour) 05	**1711-0093**	-
200 Phoenix (modèle AC/AD et suivant/modèle frein à tambour) 06-09	**1711-1186**	-
200 Phoenix (modèle frein à tambour) 10-14	**1711-1186**	-
200 Phoenix modèle quadricycle (modèle disque arrière) 10	**1711-1186**	-
200 Sawtooth (modèle frein à tambour) 06-08	**1711-1186**	-
200 Sawtooth Quadricycle (modèle disque arrière) 06/08	**1711-1186**	-
250 2x4/4x4 90	**1711-0595**	-
250 2x4/4x4 93	**1711-1159**	-
250 Big Boss 4x6 91-02	**1711-1159**	-
250 Big Boss 4x6 89-92 frein axe central	**1711-0595**	-
250 Big Boss 6x6 91	**1711-0595**	-
250 Big Boss 6x6 92-93	**1711-1159**	-
250 Big Boss 6x6 91-93 frein axe central	**1711-0595**	-
250 Trail Blazer 91-98	**1711-1159**	-
250 Trail Blazer 99-00	**1711-1160**	**1711-1161**
250 Trail Blazer (Freedom) 01-04	**1711-1160**	**1711-1161**
250 Trail Blazer 05-06	**1711-1180**	**1711-1178**
250 Trail Boss 91-99	**1711-1159**	-
250 Trail Boss 2x4/4x4 91-92	**1711-1159**	-
250 Xplorer 4x4 00	**1711-1160**[3]	-
300 2x4/4x4 94-95	**1711-1159**	-
300 Big Boss 6x6 94	**1711-1159**	-
300 Big Boss 6x6 94 frein axe central	**1711-0595**	-
300 Xplorer 4x4 96-00	**1711-1159**	-
300/400 Xpress L 96-97	**1711-1159**	-
325 Magnum 2x4/4x4 00	-	**1711-1161**
325 Magnum 2x4/4x4 Mose 01	**1711-1160**	**1711-1161**
325 Magnum 2x4 HDS 02	**1711-1160**	-
325 Magnum 4x4 (A02CD32AA/AB/AC) 02	**1711-1160**	-
325 Magnum 4x4 HDS (A02CD32FB) 02	**1711-1171**	-
325 Sportsman Ace 14	**1711-1171**	**1711-1187**
325 Sportsman Ace EFI 15	**1711-1171**	**1711-1187**
325 Sportsman Ace Euro 15	**1711-1171**	**1711-1187**
325 Sportsman Ace HD 15	**1711-1171**	**1711-1187**
325 Trail Boss 00-02	**1711-1160**[3]	**1711-1161**
325 Xpedition 00	**1711-1160**[3]	**1711-1161**
325 Xpedition 02	**1711-1160**[3]	-
330 ATP 4x4 04-05	**1711-1171**	-
330 Magnum 2x4/HDS 03-06	**1711-0595**	-
330 Magnum 4x4/HDS 03-04	**1711-1171**	-
330 Trail Boss 03-04	**1711-1160**	**1711-1161**
330 Trail Boss 05-09	**1711-1180**	**1711-1178**
330 Trail Boss 10-13	**1711-1171**	**1711-1178**
330 Trail Blazer 08-09	**1711-1180**	**1711-1178**
330 Trail Blazer 10-13	**1711-1171**	**1711-1178**
335 Sportsman 4x4 99-00	**1711-1159**	-
335 Sportsman/Worker 4x4 99-00	**1711-0595**	-
350L 4x4 90	**1711-0595**	-

[3] Le disque à bord plein ne permet pas la pose d'un détecteur de compteur de vitesse en option.

[5] Disque de frein Contour.

[7] Homologation ABE.

Suite de la section DISQUES DE FREIN page suivante

Les produits avec une référence **GRIS GRAS** sont nouveaux pour 2024.

EBC BRAKES ABE

DISQUES DE FREIN (SUITE)

Pour plus de détails, reportez-vous au tableau

CONVIENT POUR LES MODÈLES	DISQUE AVANT - RÉF.	DISQUE ARRIÈRE - RÉF.
POLARIS (SUITE)		
350L 2x4 90	**1711-1159**	-
350L 4x4 93	**1711-1159**	-
350 Big Boss L 93	**1711-0595**	-
350 Big Boss L 93 frein axe central	**1711-0595**	-
350 Sportsman 4x4 93	**1711-0595**	-
350 Trail Boss L 2x4 91-93	**1711-1159**	-
350 Trail Boss L 4x4 91	**1711-0595**	-
400 L 2x4 94-95	**1711-1159**	-
400 L 4x4 94	**1711-0595**	-
400 Big Boss L 6x6 94-95	**1711-0595**	-
400 Big Boss L 6x6 94-95 frein axe central	**1711-0595**	-
400 Big Boss L 6x6 96	**1711-0595**	-
400 Big Boss L 6x6 97	**1711-0595**	-
400 Big Boss L 6x6 97 frein axe central	**1711-0595**	-
400 Hawkeye H.O. 2x4 13-14	**1711-1171**	**1711-1186**
400 Scrambler L 4x4 95-97	**1711-1159**	-
400 Scrambler 4x4 98-02	**1711-1160**[3]	**1711-1161**
400 Scrambler 2x4 00	**1711-1160**[3]	**1711-1161**
400 Scrambler 2x4 02	**1711-1160**	**1711-1161**
400 Sport L 94-98	**1711-1159**	-
400 Sport 99-00	**1711-1159**	**1711-1161**
400 Sportsman L 4x4 94-97	**1711-0595**	-
400 Sportsman 01-02	**1711-0595**	-
400 Sportsman 400 03-05	**1711-0595**	-
400 Sportsman HO 4x4 11-14	**1711-1171**	**1711-1187**
400 Trail Blazer 03	**1711-1160**	**1711-1161**
400 Xplorer L 4x4 95-98	**1711-0595**	-
400 Xplorer L 4x4 99-00	**1711-0595**	-
400 Xplorer 4x4 01-02	**1711-1160**	**1711-1161**
400 Xplorer 01-02	**1711-0595**	-
425 Magnum 4x4 95-98	**1711-0595**	-
425 Magnum 2x4 95-98	**1711-1159**	-
425 Magnum 6x6 96-97	**1711-0595**	-
425 Magnum 6x6 97 frein axe central	**1711-0595**	-
425 Xpedition 4x4 00	**1711-0595**	-
450 S Outlaw 08	**1711-0093**	**1711-0092**
450 Outlaw MXR 09-10	**1711-0093**	**1711-1191**
450 Sportsman 06	**1711-1171**	**1711-1170**
450 Sportsman 07	**1711-1171**	**1711-1187**
455cc Diesel 4x4 EBS 99-00	**1711-0595**	-
455cc Diesel 01	**1711-0595**	-
500 ATP H0 4x4 04-05	**1711-1171**	-
500 ATV Pro 4x4 PPS 02	**1711-1171**	-
500 Big Boss 6x6 98-99	**1711-0595**	-
500 Big Boss 6x6 98-99 frein axe central	**1711-0595**	-
500 Magnum 4x4 99-00	**1711-0595**	**1711-1161**
500 Magnum 01	**1711-0595**	**1711-1161**
500 Magnum (2 x 39906 x 4 HDS) 02	**1711-0595**	-
500 Magnum 4x4 HDS 02-03	**1711-1171**	-
500 Outlaw 06-07	**1711-0093**	**1711-1191**
500 Predator/TLD 03-07	**1711-0093**	**1711-0092**
500 Scrambler 2x4 01-02	**1711-1160**[3]	**1711-1161**
500 Scrambler 2x4 07-08	**1711-1180**	**1711-1178**
500 Scrambler 4x4 97	**1711-1159**	-
500 Scrambler 4x4 98-04	**1711-1160**[3]	**1711-1161**
500 Scrambler 4x4 05-09	**1711-1160**[3]	**1711-1178**
500 Scrambler 4x4 10-12	**1711-1171**	**1711-1178**
500 Sportsman 4x4 96	**1711-0595**	**1711-1170**
500 Sportsman 4x4 97	**1711-0595**	-
500 Sportsman/Worker 4x4 EBS/500 RSE 98-02	**1711-0595**	-
500 Sportsman HO/EFI 03-06	**1711-1171**	**1711-1170**
500 Sportsman HO/EFI 07-08	**1711-1171**	**1711-1187**
500 Sportsman HO (conçu jusqu'au 15/12/2008) 08	**1711-1171**	**1711-1187**
500 Sportsman HO (conçu à partir du 16/12/2008) 09-12	**1711-1171**	**1711-1187**
500 Sportsman X2 06-08	**1711-1171**	**1711-1187**
500 Sportsman 6x6 00-08	**1711-0595**	-
500 Sportsman X2 EFI 07-09	**1711-1171**	**1711-1187**
500 Sportsman Forest 12	**1711-1171**	**1711-1187**
500 Sportsman Touring H.O. 08-12	**1711-1171**	**1711-1187**
500 Sportsman EFI Quad H.O. 08-13	**1711-1171**	**1711-1187**
500 XP Sportsman 09	**1711-1207**	**1711-1207**
500 Xplorer 4x4 97	**1711-0595**	-

CONVIENT POUR LES MODÈLES	DISQUE AVANT - RÉF.	DISQUE ARRIÈRE - RÉF.
POLARIS (SUITE)		
525 S Outlaw 08-10	**1711-0093**	**1711-0092**
525 Outlaw IRS 08-11	**1711-0093**	**1711-1191**
550 Sportsman 11-13	**1711-1207**	**1711-1207**
550 Sportsman EPS 10-14	**1711-1207**	**1711-1207**
550 Sportsman Forest 10-12	**1711-1207**	**1711-1207**
550 XP Sportsman EPS 09-11	**1711-1207**	**1711-1207**
550 Sportsman X2 10-14	**1711-1207**	**1711-1207**
550 Sportsman Touring EPS 10-14	**1711-1207**	**1711-1207**
570 Forest Tractor EFI/EPS 15	**1711-1171**	**1711-1187**
570 Sportsman EFI/Touring (EPS compris) 11-21	**1711-1171**	**1711-1187**
570 Sportsman Touring EFI 14	**1711-1171**	**1711-1187**
570 Sportsman Ace 15-18	**1711-1171**	**1711-1187**
570 Sportsman Ace Euro 15-18	**1711-1171**	**1711-1187**
600 Sportsman 4x4 03-05	**1711-1171**	**1711-1170**
700 Sportsman 4x4/EFI 02-06	**1711-1171**	**1711-1170**
700 Sportsman MV 05-06	**1711-1171**	**1711-1170**
700 Sportsman EFI 07	**1711-1171**	**1711-1187**
700 Sportsman X2 08	**1711-1171**	**1711-1187**
800 Sportsman EFI 05-06	**1711-1171**	**1711-1170**
800 Sportsman EFI (conçu jusqu'au 15/12/2008) 08	**1711-1171**	**1711-1187**
800 Sportsman EFI (conçu à partir du 16/12/2008) 09	**1711-1171**	**1711-1187**
800 Sportsman EFI 10-13	**1711-1171**	**1711-1187**
800 Sportsman X2 EFI 07-09	**1711-1171**	**1711-1187**
800 Sportsman EFI Intl/HO 07-11	**1711-1171**	**1711-1187**
800 Sportsman 12-14	**1711-1207**	-
800 Sportsman Touring/EFI 08-09	**1711-1171**	**1711-1187**
800 Sportsman Big Boss/EFI 6x6/EFI	**1711-1171**	**1711-1187**[4]
850 Forest 15	**1711-1207**	**1711-1187**
850 Scrambler 15	**1711-1207**	**1711-1207**
850 Sportsman Touring EPS 10-13	**1711-1207**	**1711-1207**
850 Sportsman Touring H.O. EPS 13-14	**1711-1207**	**1711-1207**
850 Sportsman Forest 12	**1711-1207**	**1711-1207**
850 XP Sportsman 09-13	**1711-1207**	**1711-1207**
850 XP EPS Sportsman 09-13	**1711-1207**	**1711-1207**
1000 Forest 15	**1711-1207**	**1711-1187**
1000 Scrambler 15	**1711-1207**	**1711-1207**
1000 XP Scrambler 14	**1711-1207**	**1711-1207**
1000 Sportsman MD/XP 15	**1711-1207**	**1711-1207**
POLARIS - SSV BIPLACE		
PPS/PTV 4x4/Series 10	**1711-1171**	-
PPS/PTV 6x6/Series 10	**1711-0595**	-
PPS/UTV 2x4 Series 10	**1711-1171**	**1711-1170**
PPS/UTV 4x6 Series 10	**1711-1171**	**1711-1170**
1500 PPS/UTV 2x4 Series 11	**1711-1171**	**1711-1170**
PPS LUH 6x6 02	**1711-0595**	-
PPS/Series 11 2x4/4x4	**1711-1171**	**1711-1170**
PPS/Series 11 6x6	**1711-1171**	**1711-1170**[6]
Ranger Series 10	**1711-1171**	**1711-1170**
Ranger 2x4/4x4 04-05	**1711-1171**	**1711-1170**
Ranger Series 11	**1711-1171**	**1711-1170**
Ranger 6x6 04-05	**1711-1171**	**1711-1170**[6]
Ranger TM 04-05	**1711-1171**	**1711-1170**
Ranger TM 06	**1711-1171**	**1711-1187**
Ranger XP 05	**1711-1171**	**1711-1170**
400 Ranger 10-14	**1711-1171**	**1711-1187**
500 Ranger Series 10 6x6	**1711-1171**	**1711-1170**[6]
Ranger/Ranger 6x6 99 (remarque : frein central N/A)	**1711-0595**	-
500 Ranger 2x4/4x4 06-07	**1711-1171**	**1711-1187**
500 Ranger 4x4 EFI 06-10	**1711-1171**	**1711-1187**
500 Ranger 4x4 EFI 11-13	**1711-1171**	**1711-1187**
500 Ranger (carburateur) 2x4 08-09	**1711-1171**	**1711-1187**
500 Ranger (EFI) 4x4 H.O. 09-11	**1711-1206**	**1711-1187**
500 Ranger Crew 11-13	**1711-1171**	**1711-1187**
550 Sportsman X2 10	**1711-1207**	**1711-1207**
570 Ranger Crew 14-15	**1711-1171**	**1711-1187**
700 Ranger 6x6 EFI 06-09	**1711-1171**	**1711-1187**
700 Ranger XP 4 x 4 06	**1711-1171**	**1711-1187**
700 Ranger 4x4 EFI/LE 07	**1711-1171**	**1711-1187**
700 Ranger Crew (EFI) 4x4 09	**1711-1171**	**1711-1187**
700 Ranger 6x4 EFI 08	**1711-1171**	**1711-1187**
700 Ranger XP 4x4 08	**1711-1171**	**1711-1187**
Ranger EV (électrique) 10-14	**1711-1171**	**1711-1187**

[3] Le disque à bord plein ne permet pas la pose d'un détecteur de compteur de vitesse en option.

[4] Trois kits requis.

[6] Quatre disques arrière requis.

Les produits avec une référence GRIS GRAS sont nouveaux pour 2024.

EBC BRAKES ABE

DISQUES DE FREIN (SUITE)

Pour plus de détails, reportez-vous au tableau

CONVIENT POUR LES MODÈLES	DISQUE AVANT - RÉF.	DISQUE ARRIÈRE - RÉF.
POLARIS - SSV BIPLACE (SUITE)		
800 Ranger XP 10-12	**1711-1206**	**1711-1187**
800 Ranger 6x6 10-14	**1711-1206**	**1711-1187**
800 Ranger Crew 10-14	**1711-1206**	**1711-1187**
900 D Crew Ranger Diesel 13-14	**1711-1206**	**1711-1187**
900 D Ranger Diesel 11-14	**1711-1206**	**1711-1187**
900 XP Ranger 13-14	**1711-1206**	**1711-1217**
900 XP Ranger 15	**1711-1206**	**1711-1187**
1000 Ranger Diesel 15	**1711-1206**	**1711-1187**
1000 Ranger Diesel Crew 15	**1711-1206**	**1711-1187**
Ranger ETX 15	**1711-1171**	**1711-1187**
RZR 570 12-13	**1711-1195**	**1711-1187**
RZR 570 14	**1711-1206**	**1711-1187**
RZR 800 Ranger 08-14	**1711-1195**	**1711-1187**
RZR-4 800 EFI 10-14	**1711-1206**	**1711-1187**
RZR-4 EPS 800 Ranger 12	**1711-1206**	**1711-1187**
RZR 900 ("50 pouces toutes les options") 15	**1711-1206**	**1711-1206**
RZR-S 900 ("60 pouces toutes les options") 15	**1711-1206**	**1711-1206**
RZR-4 XP 900 12-15	**1711-1206**	**1711-1217**
General 1000 (2 ou 4 places) 17	**1711-1547**	**1711-1547**
RZR 1000 XP 14	**1711-1219**	**1711-1219**
Brutus 13-14	**1711-1206**	**1711-1187**
QUADZILLA (AVEC MODÈLES ARTICULÉS BLANCS)		
QZ 450 RS 06-09	-	**1711-1209**
QZ 450 Sport 08-09	-	**1711-1209**
SUZUKI		
LT-Z 250 Quadsport 04-12	**1711-0085**	-
LT-A 400 FK2-FK7 Eiger 4WD 02-07	**1711-1167**	-
LT-A 400 K2/K3/K4 Eiger 02-04	**1711-1167**	-
LT-A 400 FK8 King Quad Auto 4WD 08-18	**1711-1167**	-
LT-F 400 FK8/FK9/FL0/FL1 King Quad 4WD 08-18	**1711-1167**	-
LT-F 400 FK2/FK3/FK4/FK5/FK6/FK7 (Eiger 4WD) 02-07	**1711-1167**	-
LT-F 400 K2-K7 Eiger 02-18	**1711-1167**	-
LT-Z 400 03-12	**1711-0085**	**1711-0086**
LT-A 450 XK7/XK8/XK9 07-10	**1711-1179**	-
LT-R 450 06-12	**1711-1188**	**1711-0542**
LT-A 500 Vision 4WD 02	**1711-1167**	**1711-0594**
LT-A 500 Vinson 4WD Auto 03-07	**1711-1167**	**1711-0594**
LT-A 500 XPK9/XPZK9/XPLO/XPL1 (direction assistée) 09-12	**1711-1212**	-
LT-F 500 Vinson Quadrunner 03-07	**1711-1167**	**1711-0594**
LT-A 700 XK5/XCK6/XK6/XK7 King Quad 05-07	**1711-1179**	-
LT-V 700 Twin Peaks 04-05	**1711-0536**	-
LT-A 750 XK8/XZK8/XK9/XZK9/XLO King Quad 08-10	**1711-1179**	-
LT-A 750 XPK9/XPZK9/XPLO/XPL1 (direction assistée) 10-22	**1711-1212**	-
YAMAHA		
YFM 90 RY Raptor (sans frein de stationnement arrière) 09	-	**1711-1189**
YFM 90 RZ/RA/RB/RD Raptor (avec frein de stationnement arrière) 10-13	-	**1711-1189**
YFS 200 Blaster 03-06	**1711-0496**[7]	**1711-0105**
YFM 250 Bear Tracker 01-04	**1711-0496**[7]	-

CONVIENT POUR LES MODÈLES	DISQUE AVANT - RÉF.	DISQUE ARRIÈRE - RÉF.
YAMAHA (SUITE)		
YFM 250 Bruin 05-06	**1711-0496**[7]	-
YFM 250 Big Bear 07-10	**1711-0496**[7]	-
YFM 250 Raptor 08-09	**1711-0496**[7]	**1711-0104**[7]
YFM 250 R 09-13	**1711-0496**[7]	**1711-0104**[7]
YFM 300 B/D Grizzly 12-13	**1711-1190**	-
YFM 350 Warrior 92-04	**1711-0496**[7]	**MD6055D**
YFM 350 Wolverine 95-04	**1711-1153**	-
YFM 350 L Big Bear 99	**1711-1153**	-
YFM 350 Bruin 4x4 04-06	**1711-0089**[7]	-
YFM 350 Bruin 2x4 04-06	**1711-0089**[7]	-
YFM 350 Raptor 04-09	**1711-0496**[7]	**1711-0104**[7]
YFM 350 2WD - Wolverine 06-09	**1711-0089**[7]	-
YFM 350 Grizzly 2WD 08-10	**1711-0089**[7]	-
YFM 350 Grizzly 4WD 07-12	**1711-0089**[7]	-
YFM 350 Grizzly 4WD IRS 07-10	**1711-0089**[7]	-
YFZ 350 Banshee 90-09	**1711-0496**[7]	**1711-0105**
YFM 400 FAM/FAN 00-01	**1711-1153**	**1711-1166**
YFM 400 Kodiak Auto 03-04	**1711-0089**[7]	-
YFM 400 Kodiak 03	**1711-0089**[7]	-
YFM 400 FWP Big Bear 4x4 02	**1711-1153**	-
YFM 400 FPR/FPS Big Bear 03-04	**1711-1153**	-
YFM 400 FAT/FAV Big Bear 05-06	**1711-0089**[7]	**1711-1177**
YFM 400 FGW/FGX Grizzly 07-08	**1711-0496**[7]	**1711-1177**
YFM 450 Kodiak 03-04	**1711-0089**[7]	**1711-1166**
YFM 450 Kodiak 05-06	**1711-0089**[7]	**1711-1177**
YFM 450 Wolverine 06-10	**1711-0089**[7]	**1711-1166**
YFM 450 Grizzly IRS 10-14	**1711-0089**[7]	-
YFM 450 Grizzly 07	**1711-0089**[7]	-
YFM 450 Grizzly EPS 11-14	**1711-0089**[7]	-
YFZ 450 S/T/R (Quad) 04-05	**1711-0496**[7]	**1711-0104**[7]
YFZ 450 V/W/X (Quad) 06-08	**1711-0496**[7]	**1711-0540**
YFZ 450 B/D 13-14	**1711-0496**[7]	**1711-0540**
YFZ 450 RY/RZ (Quad) 09-10	**1711-0496**[7]	-
YFZ 450 RSEA/RSEB/RSED/RSE 11-14	**1711-0496**[7]	-
YFM 550 Grizzly EPS 11-14	**1711-0548**	**1711-0549**
YFM 660 Raptor 01-05	**1711-0496**[7]	**1711-0105**
YFM 660 FR/FS/FT Grizzly 03-05	**1711-0537**	**1711-1168**
YFM 660 FWAP/FWAR/FWAS/FWAT/ FWAV/FGW/FGX Grizzly 02-08	**1711-0537**	**1711-1168**
YXR 66 FAS/FAT/FAV Rhino 4x4 SSV biplace 04-06	**1711-1173**	**1711-1174**
YFM 700 Raptor 06-09	**1711-0496**[7]	**1711-0540**
YFM 700 Grizzly EPS 07-14	**1711-0548**	**1711-0549**
YFM 700 RD/RE 13-14	**1711-0496**[7]	**1711-0104**[7]
YFM 700 RSE 13-14	**1711-0496**[7]	**1711-0104**[7]
YXR 700 Rhino 4x4 SE 09	**1711-1173**	**1711-1200**
Disque de frein de stationnement	-	**1711-1201**
YXR 700 FA/FB/FD Rhino Side x Side 11-13	**1711-1173**	**1711-1200**
Disque de frein de stationnement	-	**1711-1201**
YXZ1000 R / SE 16-22	**1711-1322**	**1711-1322**
YXZ1000 R SS 16-22	**1711-1322**	**1711-1322**

[7] Homologation ABE.

Les produits avec une référence GRIS GRAS sont nouveaux pour 2024.



Standard



Flame

DISQUES DE FREIN

DISQUES DE FREIN POUR QUADS STANDARD

- Les disques de frein de quad résistent à de grandes charges mécaniques et thermiques lorsqu'ils sont exposés au sable, à la boue et aux pierres
- Ils sont fabriqués en acier de qualité supérieure spécialement renforcé pour réduire l'usure et offrir un freinage ultra efficace
- Ils sont découpés au laser avec précision, percés CNC et usinés en surface pour être parfaitement ajustés et plats
- Les orifices d'aération sur la surface de contact sont conçus pour un refroidissement et un nettoyage efficaces du disque afin d'évacuer l'eau et la boue
- Vente à l'unité
- Homologation ABE

CONVIENT POUR LES MODÈLES	STANDARD AVANT	STANDARD ARRIÈRE	FLAME ARRIÈRE
ARCTIC CAT			
Prowler 550 4x4 09-15	**1710-1766**	-	-
Prowler 650 H1 Automatic 4x4 07-08	**1710-1766**	-	-
Prowler XT 650 H1 Automatic 4x4 06-09	**1710-1766**	-	-
Prowler 700 HDX 11-16	**1710-1766**	-	-
Prowler 700 XT/XTX 08-15	**1710-1766**	-	-
Prowler 1000 H2, XT, XTZ 09-15	**1710-1766**	-	-
HONDA			
TRX250EX 01-08	**1711-0876**	-	-
TRX250R/X 86-89/91-92	**1711-0876**	-	-
TRX250X 08-13	**1711-0876**	-	-
TRX300EX 94-08	**1711-0876**	-	-
TRX300X 99	**1711-0876**	-	-
TRX400EX 99-08	**1711-0876**	-	**1711-0183**
TRX400X 09-14	**1711-0876**	-	**1711-0183**
TRX450R 04-13	**1711-0876**	-	**1711-0869**
TRX700XX 08	**1711-0876**	-	-
KAWASAKI			
KFX400 03-06	**1711-0879**	-	**1711-0183**
KFX450R 08-	**1711-0877**		**1711-0871**
KFX700 04-09	**1711-0877**	-	-
KTM			
450 XC 08-10	**1711-0689**	-	**1711-0690**
505 SX 10-13	**1711-0689**	-	**1711-0690**
525 XC 08-13	**1711-0689**	-	**1711-0690**
POLARIS			
Magnum 325 4x4 01-02	**1710-1765**	-	-
ATP 330 4x4 04-05	**1710-1765**	-	-
ATP 330 Quad 05	**1710-1765**	-	-
Magnum 330 4x4 03-06	**1710-1765**	-	-
Trail Blazer 330 10-13	**1710-1765**	-	-
Trail Boss 330 10-13	**1710-1765**	-	-
Ranger 400 HO 10-13	**1710-1765**	-	-
Sportsman 400 03-04	-	**1710-1764**	-
Sportsman 400 04-05	**1710-1765**	**1710-1764**	-
Sportsman 400 HO 4x4 11-14	**1710-1765**	-	-
Sportsman 450 06	**1710-1765**	**1710-1764**	-
Sportsman 450 07	**1710-1765**	-	-
Sportsman 450 HO 16-17	**1710-1765**	-	-
ATP 500 4x4 04-05	**1710-1765**	-	-
ATV Pro 500 4x4 PPS 02	**1710-1765**	-	-
Magnum 4x4 HDS 03	**1710-1765**	-	-
Magnum 500 01-02	**1710-1765**	-	-
Ranger 500 06-13	**1710-1765**	-	-
Ranger 500 EFI 4x4 06-07	**1710-1765**	-	-
Scrambler 500 4x4 10-12	**1710-1765**	-	-
Sportsman 4x4 96-97	-	**1710-1764**	-
Sportsman 500 HO/EFI 03-06	**1710-1765**	**1710-1764**	-
Sportsman 500 HO/EFI 07-08	**1710-1765**	-	-
Sportsman Forest 500 11-13	**1710-1765**	-	-

DISQUES DE FREINS POUR QUADS FLAME

- Conçus pour les courses d'endurance dans des conditions extrêmes
- Améliorent les performances et les sensations tout en optimisant la capacité de refroidissement
- Vente à l'unité
- Homologation ABE

CONVIENT POUR LES MODÈLES	STANDARD AVANT	STANDARD ARRIÈRE	FLAME ARRIÈRE
POLARIS (SUITE)			
Sportsman 500 HO 08-10	**1710-1765**	-	-
Sportsman Touring 500 HO 08-13	**1710-1765**	-	-
Sportsman X2 500 EFI 07-09	**1710-1765**	-	-
Sportsman 600 03-05	**1710-1765**	**1710-1764**	-
Ranger TM 653 04-06	**1710-1765**	-	-
Military Sportsman 700 10	**1710-1765**	-	-
MVRS 700 4x4 08-10	**1710-1765**	-	-
Ranger 4x4 700 07-09	**1710-1765**	-	-
Ranger 6x6 700 EFI 06-09	**1710-1765**	-	-
Ranger XP 700 05	**1710-1765**	-	-
Ranger XP 700 4x4 06	**1710-1765**	-	-
Sportsman 700 02-06	**1710-1765**	**1710-1764**	-
Sportsman 700 07-08	**1710-1765**	-	-
Sportsman X2 700 EFI 07-08	**1710-1765**	-	-
MVRS 800 4x4 08	**1710-1765**	-	-
Sportsman 800 EFI 6x6 09-13	**1710-1765**	-	-
Sportsman 800 EFI INTL 07-13	**1710-1765**	-	-
Sportsman 800 EFI 05-07	**1710-1765**	**1710-1764**	-
Sportsman Touring 800 EFI 08-11	**1710-1765**	-	-
Sportsman X2 800 EFI 07-09	**1710-1765**	-	-
SUZUKI			
LT230 Quad Sport 85-88	**1711-0879**	-	-
LT230E Quad Runner 87-93	**1711-0879**	-	-
LT250R Quad Racer 85-92	**1711-0879**	-	-
LT250S Quad Sport 89-90	**1711-0879**	-	-
LT400Z Quad Sport 02-13	**1711-0879**	-	**1711-0183**
LT-R450 Quad Racer 06-11	**1711-0874**	-	**1710-1179**
YAMAHA			
YFM125 Raptor 11-13	-	-	**1710-1175**
YFZ200 Banshee SP 200 06	**1711-0880**	-	**1710-1173**
YFS200 Blaster 88-02	-	-	**1710-1173**
YFS200 Blaster 03-07	**1711-0880**	-	**1710-1173**
YFM250 Raptor 08-13	**1711-0880**	-	**1710-1175**
YFM350 Raptor 04-11	**1711-0880**	-	**1710-1175**
YFM350 Warrior 88	-	-	**1710-1173**
YFM350 Warrior 89	**1711-0880**	-	**1710-1173**
YFM350 Warrior 90-04	**1711-0880**	-	**1710-1174**
YFM350FX Wolverine 95-06	-	-	**1710-1173**
YFM350RBW 12-13	**1711-0880**	-	**1710-1175**
YFZ350 Banshee 87-89	-	-	**1710-1173**
YFZ350 Banshee 90-01	**1711-0880**	-	-
YFZ350 Banshee 02-11	**1711-0880**	-	**1710-1173**
YFZ450 04-05	**1711-0880**	-	**1710-1175**
YFZ450 06-14	**1711-0880**	-	**1710-1178**
YFZ450R 09-	**1711-0880**	-	**1710-1178**
YFM550 Grizzly 09-15	**1711-0693**	**1711-0694**	-
YFM660R Raptor 02-05	**1711-0880**	-	**1710-1173**
YFM700 Grizzly 07-	**1711-0693**	**1711-0694**	-
YFM700 Raptor 06-	**1711-0880**	-	**1710-1178**

Les produits avec une référence GRIS GRAS sont nouveaux pour 2024.

TRW Lucas ABE

Pour plus de détails, reportez-vous au tableau



VIS DE DISQUE DE FREIN

- Lors du remplacement du disque, les boulons peuvent s'abîmer.
- Disponibles dans des tailles s'adaptant à tous les modèles de quad/SSV

RÉF.	DIAMÈTRE DU CORPS DE LA VIS	FILETAGE INTERNE	LONGUEUR DU CORPS DE LA VIS (MM)	LONGUEUR GÉNÉRALE DE BOULON (MM)	QUANTITÉ DANS LE KIT
1731-0431[1]	M6	1,00	19,90	23,00	6
1731-0430[1]	M6	1,00	15,80	19,00	6
1731-0573	M8	1,25	20,75	23,75	3

[1] Homologation ABE.



HIGHLIFTER

KIT DE DISQUES DE FREIN
POUR QUADS HONDA

- Lorsque les freins à tambour Honda sont exposés à la saleté et à l'eau, les unités conservent l'humidité, rouillent et délivrent au final des performances de freinage médiocres
- Ce kit de conversion de disque de frein offre, des performances supérieures fiables car il reste plus propre et plus froid
- Contient des étriers double piston hautes performances, des plaquettes, des disques, des supports de montage, des entretoises de moyeu, des goujons neufs et tout le matériel de montage
- Pour les quads 4x4 avec roues 12" suivants : Honda TRX300 FourTrax 92-99 (sauf les modèles EX), TRX350 Rancher 4x4, TRX400 Foreman (tous), TRX450 Foreman (tous), TRX500 Rubicon (tous) et TRX650 Rincon (tous)
- Utilisation avec des cales de 12" ou plus

REMARQUE : Pour les plaquettes de rechange, utilisez des plaquettes métalliques réf. FA271R.

DESCRIPTION	RÉF.
Kit de disques de frein 4x4 avant	**HLDISC**

A30-7602



MOOSE RACING

JOINTS DE TAMBOUR DE FREIN

- Remplacement direct du joint d'origine

CONVIENT POUR LES MODÈLES	AVANT - RÉF.	ARRIÈRE - RÉF.
HONDA		
ATC250ES 85-87	-	**A30-6701**
ATC250SX 85-87	-	**A30-6701**
TRX250 Fourtrax 85-87	-	**A30-6701**
TRX300FW Fourtrax 4x4 88-00	**1730-0006**	-
TRX350D 87	-	**A30-6701**
TRX350D 88-89	**1730-0006**	**A30-6701**
TRX350FE 00-06	**1730-0009**	**A30-7602**
TRX350FM Fourtrax Rancher 00-06	**1730-0009**	**A30-7602**
TRX350TE 00-06	**1730-0009**	**A30-7602**
TRX350TM Rancher 00-06	**1730-0009**	**A30-7602**
TRX400FA 04-07	**1730-0009**	**A30-7602**
TRX400FGA Fourtrax Rancher 4X4 04-07	**1730-0009**	**A30-7602**
TRX400FW Fourtrax Foreman 4X4 95-01	**1730-0006**	**A30-7602**
TRX400FW Fourtrax Foreman 4X4 02-03	**1730-0009**	**A30-7602**
TRX420 FPA Solid Axle 14-23	-	**A30-7602**
TRX420 FE 14-23	-	**A30-7602**
TRX420 FM 14-23	-	**A30-7602**
TRX420 TE 14-23	-	**A30-7602**
TRX420 TM 14-23	-	**A30-7602**
TRX450ES 98-01	**1730-0006**	**A30-7602**

CONVIENT POUR LES MODÈLES	AVANT - RÉF.	ARRIÈRE - RÉF.
HONDA (SUITE)		
TRX450FE/FM 02-04	**1730-0009**	**A30-7602**
TRX450S 98-01	**1730-0006**	**A30-7602**
TRX500FA 01-04	**1730-0009**	**A30-7602**
TRX500FA 05-14	-	**A30-7602**
TRX500FE 05-19	-	**A30-7602**
TRX500FGA 04	**1730-0009**	**A30-7602**
TRX500FGA 05-09	-	**A30-7602**
TRX500FM 05-11	-	**A30-7602**
TRX500FPA 09-14	-	**A30-7602**
TRX500FPE 08-11	-	**A30-7602**
TRX500FPM 08-11	-	**A30-7602**
TRX500TM 05-06	-	**A30-7602**
TRX520 FE/FM 20-23	-	**A30-7602**
TRX650 Rincon 03-05	**1730-0009**	-
SUZUKI		
LT-F300F King Quad 99-02	-	**1730-0001**
LT-F4WDX King Quad 300 91-94	-	**1730-0001**
LT-F4WDX King Quad 300 95-98	-	**1730-0001**
LT-A400 Eiger 02-07	-	**1730-0002**
LT-A400 2WD King Quad 08-20	-	**1730-0002**
LT-A400F 4WD King Quad 08-22	-	**1730-0002**

CONVIENT POUR LES MODÈLES	AVANT - RÉF.	ARRIÈRE - RÉF.
SUZUKI (SUITE)		
LT-A400FZ 4WD King Quad SE 17-22	-	**1730-0002**
LF-F400F Eiger/ King Quad 02-22	-	**1730-0002**
LT-A500F Quad Master Auto 00-01	-	**1730-0001**
LT-F500F Quad Master 00-01	-	**1730-0001**
LT-F500F Quad Runner 98-99	-	**1730-0001**
LT-F500F Vinson 02	-	**1730-0001**
YAMAHA		
YFB250 Timberwolf 92-94	-	**A30-19401**
YFB250 Timberwolf 95-98	**A30-19401**	**A30-19401**
YFB250FW Timberwolf 94-00	**A30-19401**	**A30-19401**
YFM250 Beartracker 99-04	**A30-19401**	**A30-19401**
YFM250 Moto-4 89-91	**A30-19401**	-
YFM350ER Moto-4 90-95	**A30-19401**	-
YFM350FW Big Bear 89-95	**A30-19401**	-
YFM350FW Big Bear 96-98	**A30-19401**	**A30-19401**
YFM350FW Big Bear 99	-	**A30-19401**
YFM350U Big Bear 96-98	**A30-19401**	**A30-19401**
YFM350U Big Bear 99	-	**A30-19401**
YFM400 Kodiak 4WD 93-98	**A30-19401**	**A30-19401**
YFM400 Kodiak 4WD 99	-	**A30-19401**
YFM600 Grizzly 98-01	-	**A30-19401**

Les produits avec une référence GRIS GRAS sont nouveaux pour 2024.



DURITES DE FREIN HYDRAULIQUE TRESSÉES EN ACIER

- Tube intérieur en PTFE
- Toile en acier à quatre fils
- Disponibles en noir ou transparent avec longueur sur mesure de 13 cm L à 200 cm L
- Les embouts sont dotés de connecteurs à visser ; vous devez commander les embouts et les vis Banjo séparément pour un assemblage de durite de frein complet
- Vente à l'unité
- Les durites de frein sont conformes à la norme DIN internationale FMVSS106

LONGUEUR (CM)	NOIR	TRANSPARENT
13	1741-5118	-
25	1741-5123	-
31	1741-5126	-
33	1741-5127	-
35	1741-5128	-
37	1741-5129	-
39	1741-5130	-
41	1741-5131	-
43	1741-5132	-
45	1741-5133	-
47	1741-5134	-

LONGUEUR (CM)	NOIR	TRANSPARENT
49	1741-5135	-
51	1741-5136	-
53	1741-5137	-
57	1741-5139	-
60	1741-5140	1741-5209
63	1741-5141	-
66	1741-5142	-
69	1741-5143	-
72	1741-5144	-
75	1741-5145	-
78	1741-5146	-

LONGUEUR (CM)	NOIR	TRANSPARENT
80	1741-5147	-
84	1741-5148	-
90	1741-5150	-
93	1741-5151	-
96	1741-5152	-
99	1741-5153	-
102	1741-5154	-
105	1741-5155	-
110	1741-5157	-
113	1741-5158	-
115	1741-5159	-

LONGUEUR (CM)	NOIR	TRANSPARENT
118	1741-5160	-
120	1741-5161	-
123	1741-5162	-
126	1741-5163	-
129	1741-5164	-
134	1741-5166	-
137	1741-5167	-
200	1741-5186	-

VIS BANJO/RACCORDS/ADAPTATEURS DE DURITE DE FREIN

- Embouts/raccords/adaptateurs et vis Banjo pour embout durite de frein
- Nécessaires pour compléter l'assemblage de durite de frein
- Tous les éléments sont vendus à l'unité

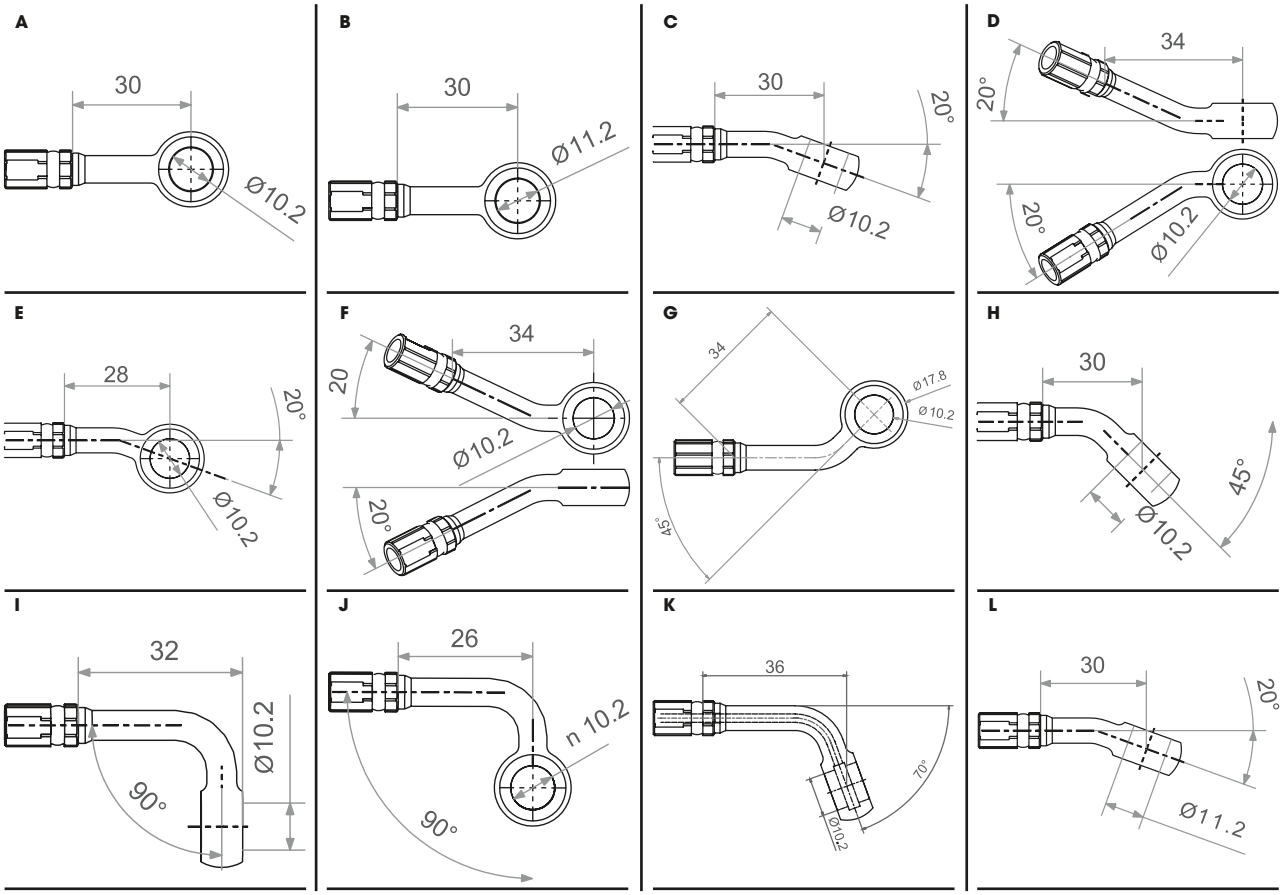

Les produits avec une référence GRIS GRAS sont nouveaux pour 2024.

VIS BANJO/RACCORDS/ADAPTATEURS DE DURITE DE FREIN (SUITE)

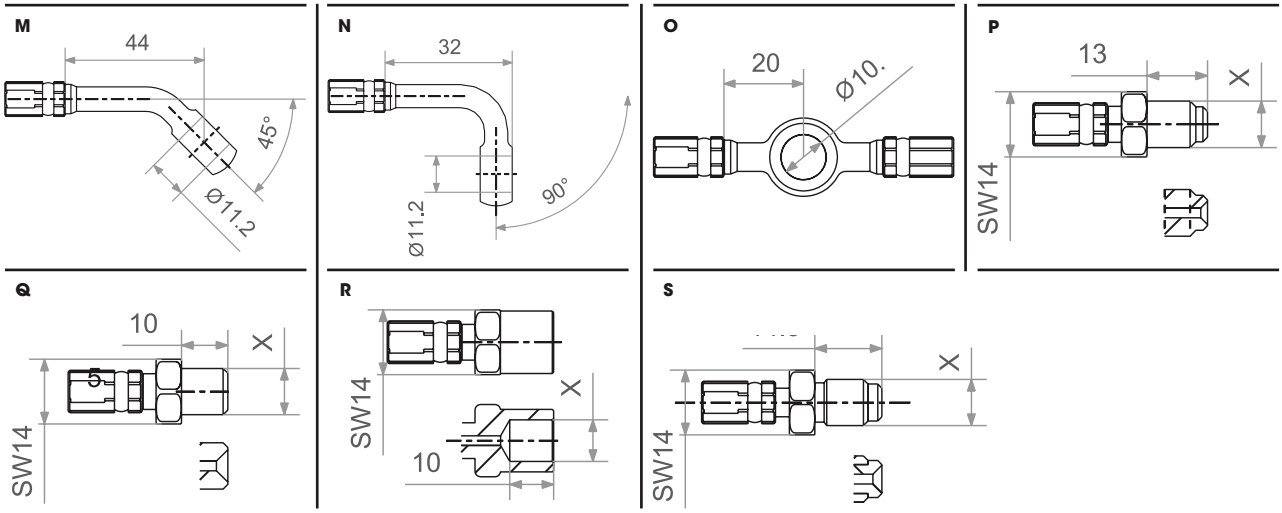

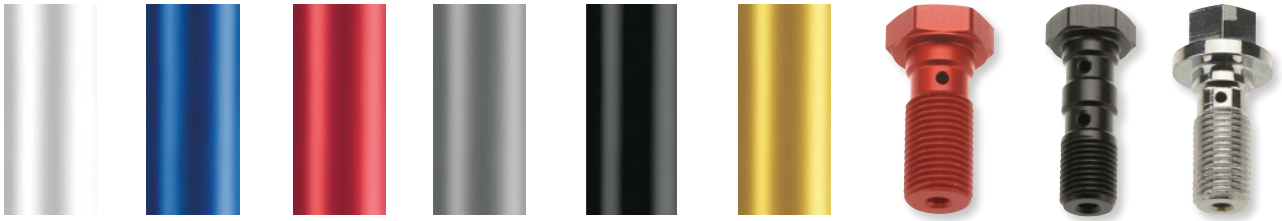

Argent | Bleu | Rouge | Titane | Noir | Or | 1742-0568 | 1741-2439 | 1742-0559

VIS BANJO

COULEUR	RÉF.
VIS BANJO M10 x 1,00	
Argent	1742-0531
Bleu	1742-0567
Rouge	1742-0568
Acier inoxydable	1742-0570
Titane	1742-0576
VIS BANJO M10 x 1,25	
Argent	1742-0532
Acier inoxydable	1742-0571
Titane	1742-0577

COULEUR	RÉF.
VIS BANJO M10 X 1,25 (SUITE)	
Noir	1741-2430
Bleu	1741-2431
Or	1741-2432
Rouge	1741-2433
VIS BANJO DOUBLE M10 X 1,00	
Argent	1742-0530
Noir	1741-2441
Acier inoxydable	1742-0564
Titane	1742-0574

COULEUR	RÉF.
VIS BANJO DOUBLE M10 X 1,25	
Acier inoxydable	1742-0566
Titane	1742-0575
Argent	1741-2437
Rouge	1741-2438
Noir	1741-2439
VIS BANJO BREMBO M10 X 1,00	
Acier inoxydable	1742-0569
Titane	1742-0572

COULEUR	RÉF.
VIS BANJO DOUBLE BREMBO M10 X 1,00	
Argent	1742-0529
Titane	1742-0573
VIS BANJO UMF $^{3}/_{8}$"-24	
Acier inoxydable	1742-0559
VIS BANJO UNF $^{7}/_{16}$"-24	
Acier inoxydable	1742-0560

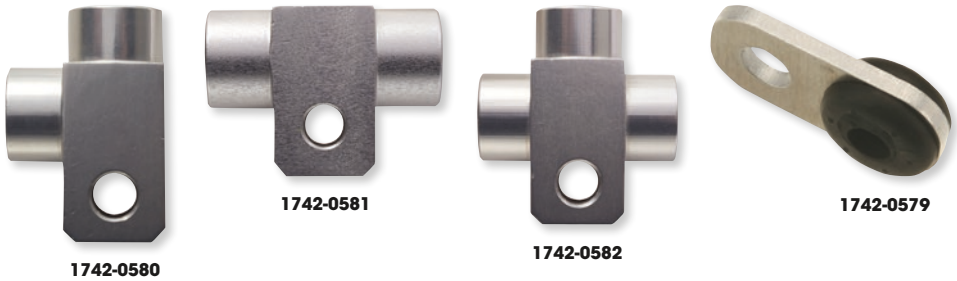

1742-0580 | 1742-0581 | 1742-0582 | 1742-0579

ADAPTATEURS/EMBOUTS/RACCORDS

COULEUR	RÉF.
(A) ADAPTATEUR M10 DROIT (30 MM DE LONG)	
Rouge	1742-0491
Titane	1742-0510
Acier inoxydable	1742-0518
Argent	1742-0534
Noir	1742-0544
(B) ADAPTATEUR $^{7}/_{16}$" DROIT (30 MM DE LONG)	
Noir	1742-0542
(C) ADAPTATEUR M10 20° (30 MM DE LONG)	
Rouge	1742-0589
Bleu	1742-0596
Titane	1742-0603
Acier inoxydable	1742-0612
Argent	1742-0618
Noir	1742-0629

COULEUR	RÉF.
(D) ADAPTATEUR PIVOTANT M10 20° (34 MM DE LONG)	
Argent	1742-0619
Noir	1742-0630
(E) ADAPTATEUR M10 COURT 20° (28 MM DE LONG)	
Argent	1742-0620
Noir	1742-0644
(F) ADAPTATEUR PIVOTANT M10 20° (34 MM DE LONG)	
Noir	1742-0631
(G) ADAPTATEUR M10 45°	
Argent	1742-0622
Noir	1742-0632
(H) ADAPTATEUR M10 COURT 45° (30 MM DE LONG)	
Rouge	1742-0594
Acier inoxydable	1742-0613
Argent	1742-0623
Noir	1742-0633

Suite de la section VIS BANJO/RACCORDS/ADAPTATEURS DE DURITE DE FREIN page suivante.

Les produits avec une référence GRIS GRAS sont nouveaux pour 2024.

VIS BANJO/RACCORDS/ADAPTATEURS DE DURITE DE FREIN (SUITE)

ADAPTATEURS/EMBOUTS/RACCORDS (SUITE)

COULEUR	RÉF.
(I) ADAPTATEUR M10 90° (32 MM DE LONG)	
Acier inoxydable	**1742-0614**
Argent	**1742-0625**
Noir	**1742-0636**
(J) ADAPTATEUR M10 COURT 90° (26 MM DE LONG)	
Titane	**1742-0609**
Noir	**1742-0634**
(K) ADAPTATEUR M10 70° (36 MM DE LONG)	
Titane	**1742-0610**
Noir	**1742-0635**
(L) ADAPTATEUR $^{7}/_{16}$" 20°	
Noir	**1742-0626**
(M) ADAPTATEUR $^{7}/_{16}$" 45°	
Argent	**1742-0616**
Noir	**1742-0627**
(N) ADAPTATEUR $^{7}/_{16}$" 90°	
Argent	**1742-0617**
Noir	**1742-0628**
VIS BANJO	
(O) RACCORD EN "T" M10 AVEC RACCORDS FEMELLES	
Argent	**1742-0533**

COULEUR	RÉF.
VIS BANJO (SUITE)	
(P) EMBOUT DROIT M10 X 1,00 AVEC RACCORD MÂLE	
Acier inoxydable	**1742-0522**
Argent	**1742-0537**
Noir	**1742-0547**
(Q) EMBOUT DROIT M10 X 1,00 AVEC RACCORD MÂLE	
Acier inoxydable	**1742-0523**
Argent	**1742-0538**
Noir	**1742-0548**
(R) EMBOUT DROIT M10 X 1,25 AVEC RACCORD FEMELLE	
Noir	**1742-0549**
(S) EMBOUT PIVOTANT M10 X 1,00 AVEC RACCORD MÂLE	
Acier inoxydable	**1742-0524**
2 RACCORDS DE DURITE DE FREIN EN « T » M10 X 1,00	
Argent	**1742-0580**
2 RACCORDS DE DURITE DE FREIN EN « T » M10 X 1,00	
Argent	**1742-0581**
3 RACCORDS DE DURITE DE FREIN EN « T » M10 X 1,00	
Argent	**1742-0582**
SUPPORTS/GUIDES DE DURITE DE FREIN	
Style manchon	**1742-0579**

RONDELLES DE DURITE DE FREIN

- 8 mm de diamètre extérieur, trou de 3 mm de diamètre
- Jupe intérieure de 3,65 mm d'épaisseur, jupe extérieure de 1,5 mm d'épaisseur
- Vente par lots de 5



DESCRIPTION	RÉF.
Rondelles de durite de frein	**1741-6327**



1741-6329



1741-6330



1741-6331



1741-6332

PASSE-FILS DE DURITE DE FREIN EN CAOUTCHOUC

- Œillets en caoutchouc pour durite de frein dans différentes tailles

DESCRIPTION	QTÉ	RÉF.
29,3 mm de diamètre extérieur, collier de 24,7 mm de diamètre, collier de 1 mm de large, trou de 7 mm de diamètre	Lot de 2	**1741-6329**
24,3 mm de diamètre extérieur, collier de 18 mm de diamètre, trou de 12,3 mm de diamètre	Lot de 5	**1741-6330**

DESCRIPTION	QTÉ	RÉF.
18 mm de long, 15,8 mm de diamètre (extrémité large), 13 mm de diamètre (petite extrémité), collier de 3,3 mm de large (extrémité large), collier de 2 mm de large (petite extrémité), trou de 7,5 mm de diamètre	Lot de 5	**1741-6331**
19 mm de long, 13,5 mm de diamètre, collier de 2 mm de large, trou de 7 mm de diamètre	Lot de 5	**1741-6332**



COLLIER DE DURITE DE FREIN

- 30 mm de large avec un rayon de 30 mm
- Trou de boulon de 4,3 mm
- Vente à l'unité

DESCRIPTION	RÉF.
Collier de durites de frein	**1741-6328**



1741-2442

JOINTS RONDELLES ALUMINIUM

- Compatibles avec la vis banjo/les raccords de durite de frein TRW
- Construction en aluminium
- Diamètre intérieur de 10 mm

DESCRIPTION	RÉF.
lot de 10	**1741-2442**

DESCRIPTION	RÉF.
lot de 50	**1741-2443**

Les produits avec une référence **GRIS GRAS** sont nouveaux pour 2024.

MAGNUM STERLING CHROMITE BLACK PEARL POLISHED STAINLESS



Black Pearl



ABS Sterling Chromite



Universelle Sterling Chromite



Acier inoxydable poli

DURITES DE FREIN TRESSÉES ET RACCORDS DOT UNIVERSELS

- Durites de frein disponibles avec homologation DOT « ABS universelle » ou « universelle »
- Les durites de frein DOT universel ABS sont fabriquées avec une construction renforcée conçue pour répondre aux exigences ABS de Harley-Davidson® pour les durites de frein d'autres longueurs
- Elles disposent toutes d'un tube intérieur en PTFE, de fibre aramide DuPont™ Kevlar®, de tresses Signature Magnum premium et d'une gaine extérieure en PVC
- Le meilleur tressage du secteur disponible en trois couleurs au choix pour agrémenter votre moto : Sterling Chromite®, Black Pearl et inox poli, le tressage « inox » le plus brillant du marché
- La couleur de la tresse et le motif de tissage sont assortis à ceux des câbles de contrôle et durites de frein Magnum
- Le tube intérieur en PTFE tressé avec de la fibre d'aramide réduit considérablement l'expansion de la durite et offre une excellente performance
- Dotées d'une gaine incolore offrant aux surfaces peintes ou chromées une protection anti-rayures exceptionnelle et ne perdant pas sa couleur
- Raccords, banjos et collecteurs universels -3 AN chromés ou plaqués en chrome noir
- Les banjos sont proposés dans la plupart des tailles courantes et angles
- Le mini raccord en « T » mâle AN-3 avec patte de fixation et le bloc de commutateur de frein arrière sont disponibles pour compléter les constructions personnalisées

DuPont™ et Kevlar® sont des marques déposées de E.I. du Pont de Nemours and Company.

LONGUEUR	STERLING CHROMITE	BLACK PEARL
DURITES DE FREIN UNIVERSELLES DOT ABS		
38 cm (15")	-	**1741-5453**
43 cm (17")	-	**1741-5454**
48,5 cm (19")	**1741-5421**	**1741-5455**
53,5 cm (21")	-	**1741-5456**
58,5 cm (23")	**1741-5423**	-
63,5 cm (25")	**1741-5424**	-
66 cm (26")	**1741-5425**	**1741-5459**
71 cm (28")	**1741-5426**	**1741-5460**
76 cm (30")	**1741-5427**	**1741-5461**
91,5 cm (36")	-	**1741-5464**
96,5 cm (38")	**1741-5431**	**1741-5465**

LONGUEUR	STERLING CHROMITE	BLACK PEARL	ACIER INOXYDABLE POLI
DURITES DE FREIN UNIVERSELLES			
229 mm (9")	**DS3509**	-	-
30,5 cm (12")	**DS3512**	**1741-1632**	-
38 cm (15")	-	-	**1741-1029**
43 cm (17")	**DS3517**	-	**1741-1030**
48,5 cm (19")	**DS3519**	**1741-0995**	-
53,5 cm (21")	**DS3521**	**1741-0996**	-
58,5 cm (23")	**DS3523**	**1741-0997**	-
63,5 cm (25")	**DS3525**	**1741-0998**	-
66 cm (26")	-	**1741-0999**	-
71 cm (28")	**DS3528**	**1741-1000**	-
76 cm (30")	**DS3530**	**1741-1001**	**1741-1037**
81,5 cm (32")	**DS3532**	**1741-1002**	**1741-1038**
86,5 cm (34")	**DS3534**	**1741-1003**	-
91,5 cm (36")	**DS3536**	-	**1741-1040**
96,5 cm (38")	**DS3538**	-	-
101,5 cm (40")	**DS3540**	**1741-1006**	**1741-1042**
106,5 cm (42")	**DS3542**	**1741-1007**	-
112 cm (44")	**DS3544**	**1741-1008**	**1741-1044**

LONGUEUR	STERLING CHROMITE	BLACK PEARL
DURITES DE FREIN UNIVERSELLES DOT ABS (SUITE)		
101,5 cm (40")	-	**1741-5466**
106,5 cm (42")	**1741-5433**	-
112 cm (44")	-	**1741-5468**
117 cm (46")	**1741-5435**	-
122 cm (48")	-	**1741-5470**
137 cm (54")	**1741-5439**	**1741-5473**
142 cm (56")	-	**1741-5474**
152,5 cm (60")	-	**1741-5476**
157,5 cm (62")	**1741-5443**	**1741-5477**
167,5 cm (66")	**1741-5445**	-
183 cm (72")	-	**1741-5482**

LONGUEUR	STERLING CHROMITE	BLACK PEARL	ACIER INOXYDABLE POLI
DURITES DE FREIN UNIVERSELLES (SUITE)			
117 cm (46")	**DS3546**	-	-
119,5 cm (47")	**DS3547**	**1741-1010**	-
122 cm (48")	**DS3548**	**1741-1011**	**1741-1047**
127 cm (50")	**DS3550**	**1741-1012**	-
132 cm (52")	-	**1741-1013**	-
137 cm (54")	**DS3554**	-	-
142 cm (56")	**DS3556**	**1741-1015**	-
147,5 cm (58")	**DS3558**	-	-
157,5 cm (62")	**DS3562**	-	-
162,5 cm (64")	**DS3564**	**1741-1019**	-
167,5 cm (66")	**DS3566**	-	-
172,5 cm (68")	**DS3568**	-	-
178 cm (70")	**DS3570**	**1741-1022**	-
183 cm (72")	**DS3572**	**1741-1023**	-
188 cm (74")	**DS3574**	**1741-1024**	-
193 cm (76")	**DS3576**	**1741-1025**	-
198 cm (78")	**DS3578**	**1741-1026**	-

Suite de la section DURITES DE FREIN TRESSÉES ET RACCORDS DOT UNIVERSELS page suivante

Les produits avec une référence GRIS GRAS sont nouveaux pour 2024.

DURITES DE FREIN TRESSÉES ET RACCORDS DOT UNIVERSELS (SUITE)


1742-0466


1742-0469


1742-0468


1742-0465


1742-0471


1742-0472


1742-0470


1742-0467


1742-0474


1742-0476


1742-0479


1742-0478


1742-0475


1742-0481


1742-0482


1742-0480


1742-0477


1742-0483


1742-0484

RACCORDS

DESCRIPTION	RÉF.
CHROME	
Banjo 12 mm x AN-3 35°	**1742-0647**
Banjo 12 mm x AN-3 90°	**1742-0646**
Banjo 12 mm x AN-3 180°	**1742-0648**
Banjo $^{3}/_{8}$" /10 mm x AN-3 35°	**1742-0466**
Banjo $^{3}/_{8}$" /10 mm x AN-3 45°	**1742-0469**
Banjo $^{3}/_{8}$" /10 mm x AN-3 60°	**1742-0468**
Banjo $^{3}/_{8}$" /10 mm x AN-3 90°	**1742-0465**
Banjo $^{3}/_{8}$" /10 mm x AN-3 180°	**1742-0471**
Banjo $^{7}/_{16}$" x AN-3 35°	**1742-0472**
Banjo $^{7}/_{16}$" x AN-3 90°	**1742-0470**
Banjo $^{7}/_{16}$" x AN-3 180°	**1742-0467**
Bloc AN-3 T avec support	**1742-0474**

DESCRIPTION	RÉF.
NOIR	
Banjo 12 mm x AN-3 35°	**1742-0650**
Banjo 12 mm x AN-3 90°	**1742-0649**
Banjo 12 mm x AN-3 180°	**1742-0651**
Banjo $^{3}/_{8}$" /10 mm x AN-3 35°	**1742-0476**
Banjo $^{3}/_{8}$" /10 mm x AN-3 45°	**1742-0479**
Banjo $^{3}/_{8}$" /10 mm x AN-3 60°	**1742-0478**
Banjo $^{3}/_{8}$" /10 mm x AN-3 90°	**1742-0475**
Banjo $^{3}/_{8}$" /10 mm x AN-3 180°	**1742-0481**
Banjo $^{7}/_{16}$" x AN-3 35°	**1742-0482**
Banjo $^{7}/_{16}$" x AN-3 90°	**1742-0480**
Banjo $^{7}/_{16}$" x AN-3 180°	**1742-0477**
Bloc de commutation arrière AN-3	**1742-0483**
Bloc AN-3 T avec support	**1742-0484**



1741-0969



1741-1855

RUSSELL

DURITES DE FREIN AVANT ET ARRIÈRE

POUR QUADS ET SSV

- Les durites de frein dépassent les exigences d'origine en matière de pression, réduisent l'expansion de la durite de frein et ont un design séduisant
- Avec un revêtement interne en PTFE et un revêtement externe en acier inoxydable pour un transfert fluide et lisse et une grande résistance
- Assemblage en usine pour un ajustement parfait et plus de fiabilité
- Kits de durite avant +76 mm (3") à utiliser avec les kits pour triangle de suspension étendu

CONVIENT POUR LES MODÈLES	DURITE DE FREIN AVANT	DURITE DE FREIN ARRIÈRE
HONDA		
TRX250R 86-89	-	**09-315**
TRX450R 06-07	-	**1741-0969**

CONVIENT POUR LES MODÈLES	DURITE DE FREIN AVANT	DURITE DE FREIN ARRIÈRE
YAMAHA		
YFZ350 Banshee 90-06 (kit deux durites)	-	**09-459**
YFZ350 Banshee 90-06 (kit trois durites)	-	**09-459**
YFM700R Raptor 06 (+76 mm (3"))	**1741-1855**	-

Les produits avec une référence GRIS GRAS sont nouveaux pour 2024.

RUSSELL

PURGEURS RAPIDES MÉTRIQUES

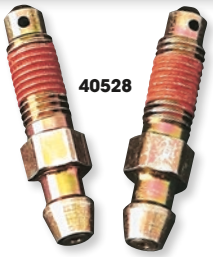

- Vis de purge avec clapet anti-retour intégré
- Moyen le plus rapide pour purger vos freins
- Utilisation facile réalisable seul
- Deux tailles métriques couvrent la plupart des applications de purgeur pour les quads et motos tout-terrain
- Vente par paire

TAILLE	RÉF.
7 mm x 1,0	**40528**

TAILLE	RÉF.
8 mm x 1,25	**40527**

MOOSE RACING

CAPUCHONS DE PURGEUR DE FREIN



- Remplacent les capuchons de purgeur perdus ou endommagés
- Empêchent la boue et la poussière de pénétrer dans vos durites de frein
- Des matériaux à haute résistance thermique et un ajustement universel font de ces capuchons des pièces de rechange idéales
- Vendus par lots de deux

DESCRIPTION	RÉF.
Capuchons de purgeur de frein	**1731-0073**











HELIX RACING PRODUCTS

CAPUCHONS DE PURGEUR DE FREIN



- Évitent l'accumulation de poussière, de sable, de boue et d'autres débris au niveau des freins
- Vente par lots de 4

COULEUR	RÉF.
Rouge	**0703-0885**
Jaune	**0703-0886**

COULEUR	RÉF.
Vert	**0703-0887**
Bleu	**0703-0888**

COULEUR	RÉF.
Noir	**0703-0889**

GOODRIDGE
FLUID TRANSFER SYSTEMS

BOUCHONS DE VIS DE PURGE

- Offrent une étanchéité efficace contre l'introduction d'agents contaminants dans le système de freinage

DESCRIPTION	RÉF.
Bouchon de vis de purge (lot de 2)	**1702-0128**

MOOSE UTILITY DIVISION

CAPTEUR DE PRESSION DE FEU STOP

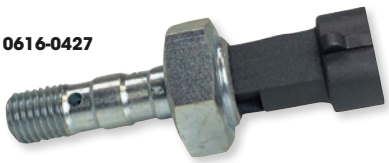

- Ce nouveau capteur de pression vous aidera à rétablir le bon fonctionnement de vos feux stop
- Vente à l'unité

CONVIENT POUR LES MODÈLES	RÉF.
POLARIS	
ACE 150 17-21	0616-0427
Ranger 150 18-23	0616-0427
RZR 200 21-23	0616-0427
Trailblazer 250 94-06	0616-0428
Trailboss 250/325 94-02	0616-0428
300 2x4, 4x4 94-95	0616-0428
Sportsman 300 08-10	0616-0428
Xplorer 300 96-99	0616-0428
Xpress 300/400 96-99	0616-0428
ACE 325 14-16	0616-0426
Magnum 325 00-02	0616-0428
Xpedition 325/425 00-02	0616-0428
ATP 330/500 04-05	0616-0428
Magnum 330 03-06	0616-0428
Trailblazer 330 08-13	0616-0428
Trailboss 330 03-13	0616-0428
Sportsman 335 99-00	0616-0428
400L 2x4, 4x4, 6x6 94-96	0616-0428
Scrambler 400 95-02	0616-0428
Sport 400 94-99	0616-0428
Sportsman 400L 94-97	0616-0428
Sportsman 400 01-05	0616-0428
Sportsman 400 HO 08-14	0616-0428
Trailblazer 400 03	0616-0428
Xplorer 400 95-02	0616-0428
Magnum 425 95-98	0616-0428
Sportsman 450 06-07	0616-0428
Sportsman 450 HO 17-20	0616-0428

CONVIENT POUR LES MODÈLES	RÉF.
POLARIS (SUITE)	
Diesel 455 99-01	0616-0428
ACE 500 17-19	0616-0425
Big Boss 500 6x6 98-99	0616-0428
Magnum 500 99-02	0616-0428
Ranger 500 (tous les modèles) 99-08	0616-0428
Ranger 500 EFI 10	0616-0424
Ranger 500 Crew 11-12	0616-0426
Ranger 500 17-22	0616-0427
Scrambler 500 97-12	0616-0428
Sportsman 500 (tous les modèles) 96-13	0616-0428
Xplorer 500 97	0616-0428
Sportsman 550 09-14	0616-0429
ACE 570 16	0616-0426
ACE 570 17-19	0616-0425
Ranger 570 Fullsize (Crew inclus) 15-16	0616-0425
Ranger 570 Midsize (Crew inclus) 15-16	0616-0427
Ranger 570 (tous les modèles) 17-22	0616-0427
RZR 570 (tous les modèles) 12-16	0616-0424
RZR 570 (tous les modèles) 17-22	0616-0425
Sportsman 570 (tous les modèles) 14-16	0616-0428
Sportsman 600 03-05	0616-0428
Ranger 700 (tous les modèles) 05-09	0616-0428
Sportsman 700 (tous les modèles) 02-07	0616-0428
Ranger 800 (tous les modèles) 10	0616-0424
Ranger 800 (tous les modèles) 11-14	0616-0426
RZR 800 (tous les modèles) 08-09	0616-0428

CONVIENT POUR LES MODÈLES	RÉF.
POLARIS (SUITE)	
RZR 800 (tous les modèles sauf 2011-14 RZR-S) 10-14	0616-0424
RZR-S 800 11-14	0616-0428
Sportsman 800 (tous les modèles) 05-14	0616-0428
Scrambler 850 13-23	0616-0429
Sportsman 850 (tous les modèles) 09-19	0616-0429
Sportsman 850 Touring et High Lifter 20-23	0616-0429
ACE 900 (véhicules fabriqués jusqu'au 16/09/15) 16	0616-0427
ACE 900 (véhicules fabriqués après le 16/09/15) 16	0616-0425
ACE 900 17-19	0616-0425
Ranger 900 XP (tous les modèles) 13-19	0616-0425
Ranger 900 Diesel (tous les modèles) 11-14	0616-0426
RZR 900 (tous les modèles) 11-14	0616-0426
RZR 900 (tous les modèles) 15-20	0616-0425
RZR 900 (tous les modèles) 21-23	0616-0427
General 1000 (tous les modèles) 16-23	0616-0427
Ranger 1000 Diesel (tous les modèles) 15-18	0616-0425
Ranger 1000 XP (tous les modèles) 17	0616-0425
Ranger 1000 (tous les modèles 2 places) 18	0616-0427
Ranger 1000 Crew (tous les modèles 4 places) 18	0616-0425
Ranger 1000 XP (tous les modèles) 19-23	0616-0427
Ranger EV (tous les modèles sauf LIION) 15-22	0616-0426
Ranger EV LIION 17-18	0616-0427
Ranger ETX 15	0616-0425

Suite de la section CAPTEUR DE PRESSION DE FEU STOP page suivante.

Les produits avec une référence GRIS GRAS sont nouveaux pour 2024.

CAPTEUR DE PRESSION DE FEU STOP (SUITE)

CONVIENT POUR LES MODÈLES	RÉF.
POLARIS (SUITE)	
Ranger ETX 16	0616-0427
Ranger HST 14-17	0616-0425
RZR 1000 S (tous les modèles 60") 16-20	0616-0425
RZR 1000 S (modèles 2 places 60" uniquement) 21	0616-0427
RZR 1000 S 4 (modèles 4 places 60" uniquement) 21	0616-0425

CONVIENT POUR LES MODÈLES	RÉF.
POLARIS (SUITE)	
RZR Trail S 1000 (tous les modèles 60") 22-23	0616-0427
RZR 1000 XP (tous les modèles) 14-20	0616-0425
RZR 1000 XP (tous les modèles) 21-24	0616-0427
RZR RS1 18-22	0616-0425
RZR Pro R (tous les modèles) 22-23	0616-0427
RZR Pro-XP (tous les modèles) 20-23	0616-0427

CONVIENT POUR LES MODÈLES	RÉF.
POLARIS (SUITE)	
RZR Turbo, Turbo S, Turbo R (tous les modèles) 16-23	0616-0427
Scrambler 1000 14-23	0616-0429
Sportsman 1000 (tous les modèles) 15-19	0616-0429
Sportsman 1000 Touring et High Lifter 20-23	0616-0429
Sportsman ETX 15	0616-0428

GOODRIDGE FLUID TRANSFER SYSTEMS



VIS BANJO POUR FEU STOP AVEC CAPTEUR DE PRESSION

- Pour durites de frein universelles Goodridge

DESCRIPTION	RÉF.
Vis banjo de purge double inoxydable pour feu stop M10 x 1,25	**1742-0259**

BL992-31CH



GOODRIDGE FLUID TRANSFER SYSTEMS

VIS BANJO BL AVEC CAPTEUR DE PRESSION INTÉGRÉ

- La vis banjo du contacteur de frein remplace le modèle d'origine en cas de changement de maître-cylindre ou d'utilisation de conversions de jeux arrière

DESCRIPTION	FILETAGES	RÉF.
Simple	10 mm-1,0	**BL992-31CH**
Simple	10 mm-1,25	**BL992-32CH**
Double	10 mm-1,0	**BL993-31CH**



GOODRIDGE FLUID TRANSFER SYSTEMS

SOUFFLET POUR VIS BANJO DE FEU STOP

- Ce soufflet en caoutchouc noir pratique de 90° vous permet de nettoyer la vis de feu stop
- Compatible avec les vis Banjo de feu stop avec capteur de pression intégré ; commutateur non inclus

DESCRIPTION	RÉF.
Soufflet pour vis Banjo de feu stop	**1742-0098**





PRO CIRCUIT

KIT DE VIS BANJO/RONDELLE

- Usiné à partir d'aluminium de qualité aéronautique
- Anodisé dur pour une résistance à la corrosion
- Orifices pré-percés pour fil à freiner
- Fourni avec deux rondelles en aluminium
- 10 x 22 x 1,25 mm
- Vente par paire

DESCRIPTION	RÉF.
Kit vis banjo/rondelle	**1742-0146**

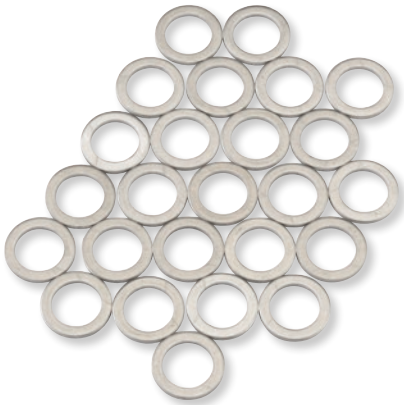

MOOSE RACING

RONDELLES POUR VIS BANJO

- Aluminium doux pour un bon jointement lorsque vous remplacez les vis Banjo et les connecteurs de durites de frein
- 10 mm (diamètre interne) x 14 mm (diamètre externe)
- 1 mm d'épaisseur
- Vente par lots de 25

DESCRIPTION	RÉF.
Rondelles pour vis banjo	**1742-0405**

Les produits avec une référence GRIS GRAS sont nouveaux pour 2024.



1701-0659



1701-0629

ÉTRIERS DE FREIN

- Alternative aux pièces d'origine sans modification requise
- Plaquettes de frein et supports de montage inclus

ÉTRIERS DE FREIN AVANT

CONVIENT POUR LES MODÈLES	RÉF. GAUCHE	RÉF. DROIT
ARCTIC CAT		
250-300 ATV 03-05	**1701-0660**	**1701-0659**
366 ATV 09	**1701-0660**	**1701-0659**
400 ATV 03-14	**1701-0660**	**1701-0659**
450 ATV 10-12	**1701-0660**	**1701-0659**
500 ATV 12-17	**1701-0660**	**1701-0659**
550 ATV 09-17	**1701-0660**	**1701-0659**
570 ATV 19	**1701-0660**	**1701-0659**
650 ATV 04-12	**1701-0660**	**1701-0659**
700 ATV 06-19	**1701-0660**	**1701-0659**
1000 ATV 08-17	**1701-0660**	**1701-0659**
Wildcat 700 14-17	**1701-0660**	**1701-0659**
Wildcat 1000 12-14	**1701-0660**	**1701-0659**
CAN-AM		
Outlander 450 15-22	1701-0742	1701-0741
Outlander 500/800 13-15	1701-0742	1701-0741
Renegade 500/800 14-15	1701-0742	1701-0741
Outlander 570/850/Renegade 570/650/850 16-22	1701-0742	1701-0741
Outlander 650/1000 13-22	1701-0742	1701-0741
Renegade 1000 14-22	1701-0742	1701-0741
POLARIS		
Magnum 325 01	**1701-0629**	**1701-0628**
Sportsman ETX 15	**1701-0629**	**1701-0628**
Magnum 330 03-06	**1701-0629**	**1701-0628**

CONVIENT POUR LES MODÈLES	RÉF. GAUCHE	RÉF. DROIT
POLARIS (SUITE)		
Trail Blazer 330 10-13	**1701-0629**	**1701-0628**
Trail Boss 330 10-13	**1701-0629**	**1701-0628**
Sportsman 400 01-05, 11-14	**1701-0629**	**1701-0628**
Xplorer 400 01-02	**1701-0629**	**1701-0628**
Xpedition 425 01-02	**1701-0629**	**1701-0628**
Sportsman 450 06-07, 16-18	**1701-0629**	**1701-0628**
Diesel 455 01	**1701-0629**	**1701-0628**
Magnum 500 01-02	**1701-0629**	**1701-0628**
Scrambler 500 10-12	**1701-0629**	**1701-0628**
Sportsman 500 (tous) 01-13	**1701-0629**	**1701-0628**
Worker 500 01	**1701-0629**	**1701-0628**
Sportsman 550 09-14	1701-0739	1701-0740
Sportsman 570 (tous) 14-18	**1701-0629**	**1701-0628**
Sportsman 600 03-05	**1701-0629**	**1701-0628**
Sportsman 700 02-07	**1701-0629**	**1701-0628**
Sportsman 800 (tous) 05-14	**1701-0629**	**1701-0628**
Sportsman 850 (tous les modèles sauf High Lifter) 09-23	1701-0739	1701-0740
Scrambler 850 12-23	1701-0739	1701-0740
Scrambler 1000 14-18	1701-0739	1701-0740
Sportsman 1000 (tous les modèles sauf High Lifter) 15-23	1701-0739	1701-0740

ÉTRIERS DE FREIN ARRIÈRE

CONVIENT POUR LES MODÈLES	RÉF. GAUCHE	RÉF. DROIT
ARCTIC CAT		
250-300 ATV 03-05	-	**1701-0659**
366 ATV 09	-	**1701-0659**
400 ATV 03-14	-	**1701-0659**
450 ATV 10-12	-	**1701-0659**
500 ATV 02-17	-	**1701-0659**
550 ATV 09-17	-	**1701-0659**
570 ATV 19	-	**1701-0659**
650 ATV 04-12	-	**1701-0659**
700 ATV 06-19	-	**1701-0659**
1000 ATV 08-17	-	**1701-0659**
Prowler 700 11-17	**1701-0659**	**1701-0660**
Prowler 1000 09-17	**1701-0659**	**1701-0660**
Wildcat 700 14-17	**1701-0659**	**1701-0660**
Wildcat 1000 12-14	**1701-0659**	**1701-0660**

CONVIENT POUR LES MODÈLES	RÉF. GAUCHE	RÉF. DROIT
CAN-AM		
Outlander 400 05-13	-	1701-0743
Outlander 500 07-12	-	1701-0743
Outlander 650/800 06-12	-	1701-0743
Renegade 800 07	-	1701-0743
POLARIS		
Trail Blazer 250 99-04	-	1701-0738
Magnum 325 00	-	1701-0738
Trail Boss 325/330 00-03	-	1701-0738
Scrambler 400 98-02	-	1701-0738
Sport 400 99	-	1701-0738
Trail Blazer 400 03	-	1701-0738
Magnum 500/Xplorer 400 99-00	-	1701-0738
Magnum 500/Xpedition 325/425/ Xpolrer 250/400 01-02	-	1701-0738
Scrambler 500 98-04	-	1701-0738

Les produits avec une référence GRIS GRAS sont nouveaux pour 2024.

ÉCHAPPEMENT
LAMES À NEIGE ET ACCESSOIRES
TREUILS ET FIXATIONS
AUDIO
ACCESSOIRES GÉNÉRAUX ET CADENAS/ ANTIVOLS
PORTE-BAGAGES ET ACCESSOIRES
COFFRES, BAGAGES ET RANGEMENT
PIÈCES PLASTIQUES ET DE CARÉNAGE
PARE-CHOCS ET PROTECTIONS
GUIDONS ET COMMANDES
ROUES ET ACCESSOIRES
FREINS
COURROIES, CHAÎNES, PIGNONS ET COURONNES
TRANSMISSION
SUSPENSION
MOTEUR ET REFROIDISSEMENT
ADMISSION
ÉLECTRICITÉ
ÉCLAIRAGE
OUTILLAGE ET PROMOTION
INDEX



KITS DE RECONDITIONNEMENT POUR ÉTRIERS DE FREIN

- Chaque kit inclut tous les composants en caoutchouc nécessaires et, le cas échéant, des axes de plaquette de frein
- Fabrication par Nissin, fabricant japonais de pièces d'origine

CONVIENT POUR LES MODÈLES	AVANT - RÉF.	ARRIÈRE - RÉF.
HONDA		
ATC200X 83-87	-	**1702-0068**
ATC250R 81	**1702-0068**	-
ATC250R 82	**1702-0068**	**1702-0068**
ATC250R 83-84	-	**1702-0068**
ATC250R 85-86	-	**1702-0069**
TRX250EX SporTrax 01-08	**1702-0063**	-
TRX250R 86-89	-	**1702-0069**
TRX250X 87-88	**1702-0063**	**1702-0068**
TRX250X 91-92	**1702-0063**	**1702-0068**
TRX250X 09-22	**1702-0063**	-
TRX300EX 93-08	**1702-0063**	**1702-0068**
TRX300X 09	**1702-0063**	**1702-0068**
ATC350X 85	-	**1702-0068**
ATC350X 86	-	**1702-0068**
TRX400EX 99-08	**1702-0063**	**1702-0068**
TRX400X 09-14	**1702-0063**	**1702-0068**
TRX420FA 09-22	**1702-0065**	**1702-0088**
TRX420FE 07-23	**1702-0065**	-
TRX420FM 07-23	**1702-0065**	-
TRX420FPA 09-14	**1702-0065**	**1702-0088**
TRX420FPE/FPM 09-13	**1702-0065**	-
TRX420TE 07-16	**1702-0065**	-
TRX420TM 07-23	**1702-0065**	-
TRX450ER 06-09	-	**1702-0070**
TRX450ER 12-14	-	**1702-0070**
TRX450R 04-09	-	**1702-0070**
TRX500FA 15-19	**1702-0065**	**1702-0088**
TRX500FE Foreman ES 12-18	**1702-0065**	-
TRX500FM Foreman 12-19	**1702-0065**	-
TRX500FM Rubicon 15-19	**1702-0065**	**1702-0088**
TRX500FPE/FPM 12-13	**1702-0065**	-
TRX520FA/FM 20-21	-	**1702-0088**
TRX650FA 03-05	-	**1702-0088**
TRX650FGA 04-05	-	**1702-0088**
TRX680FA Rincon 06-23	-	**1702-0088**
TRX680FGA Rincon 06-09	-	**1702-0088**
KAWASAKI		
KSF250 Mojave 88-04	1702-0742	-
KXF250 Tecate-4 87-88	1702-0742	-
KVF300 Prairie 99-02	**1702-0072**	-
KVF300 Prairie 4x4 99-02	**1702-0072**	-
KEF300 Lacota 95-03	1702-0742	-
KLF300 Bayou 88-04	1702-0742	-
KVF360 Prairie 03-09	**1702-0072**	-
KVF360 Prairie 4x4 03-12	**1702-0072**	-
KSF400 KFX 03-06	**1702-0073**	**1702-0262**
KVF400 Prairie 98-02	**1702-0072**	-
KVF400 Prairie 4x4 97-02	**1702-0072**	-
KVF650 02-13	1702-0743	-
KSV700 KFX 04-09	1702-0743	-
KVF700 04-06	1702-0743	-
SUZUKI		
LT230E 87-93	1702-0744	**1702-0262**
LT230S 85-90	1702-0744	**1702-0262**
LT250R 85-92	1702-0744	**1702-0262**
LT250S QuadSport 89-90	-	**1702-0262**
LT-F250 Ozark 02-09	**1702-0073**	-
LT-F250 Ozark 12-14	**1702-0073**	-
LT-Z250 QuadSport 04-09	**1702-0073**	-
LT-A400 Eiger 2x4 02-07	**1702-0073**	-
LT-A400F Eiger 4x4 02-07	**1702-0073**	-
LT-A400F KingQuad 08-22	**1702-0074**	-
LT-F400 Eiger 2x4 02-07	**1702-0073**	-
LT-F400F Eiger 4x4 02-07	**1702-0073**	-
LT-F400F KingQuad 08-18	**1702-0074**	-
LT-Z400 QuadSport 03-14	**1702-0073**	**1702-0262**
LT-Z400Z QuadSport 03-12	**1702-0073**	**1702-0262**

CONVIENT POUR LES MODÈLES	AVANT - RÉF.	ARRIÈRE - RÉF.
SUZUKI (SUITE)		
LT-A450X KingQuad 07-10	**1702-0074**	-
LT-R450 QuadRacer 06-09	**1702-0075**	**1702-0262**
LT500R QuadRacer 87-90	1702-0744	**1702-0262**
LT-A500F QuadMaster 00-01	**1702-0075**	-
LT-A500F Vinson 02-07	**1702-0073**	-
LT-A500X KingQuad 11-18	**1702-0074**	-
LT-F500F QuadRunner 98-02	**1702-0075**	-
LT-F500F Vinson 03-07	**1702-0073**	-
LT-A700X KingQuad 05-07	**1702-0074**	-
LT-A750X KingQuad 08-18	**1702-0074**	-
YAMAHA		
YFM125R Raptor 11-13	**1702-0233**	-
YFS200 Blaster 03-06	**1702-0233**	**1702-0081**
YFM250 Beartracker 01-03	**1702-0233**	-
YFM250 Big Bear 07-09	**1702-0233**	-
YFM250 Bruin 2WD 05-06	**1702-0233**	-
YFM250R Raptor 08-13	**1702-0077**	**1702-0081**
YFM250X Beartracker 01-04	**1702-0233**	-
YFM350 Bruin 2WD 04-06	**1702-0233**	-
YFM350F Big Bear 4WD 99	**1702-0233**	-
YFM350FX Wolverine 95-05	**1702-0233**	**1702-0242**
YFM350FA Bruin 4WD 04-06	**1702-0233**	-
YFM350FG Grizzly 4WD 07-13	**1702-0233**	-
YFM350G Grizzly 2WD 07-14	**1702-0233**	-
YFM350R Raptor 04-13	**1702-0233**	**1702-0081**
YFM350U Big Bear 2WD 99	**1702-0233**	-
YFM350X Warrior 87-88	-	**1702-0242**
YFM350X Warrior 89-04	**1702-0233**	**1702-0242**
YFM350X Wolverine 06-09	**1702-0233**	-
YFZ350 Banshee 87-89	-	**1702-0242**
YFZ350 Banshee 90-06	**1702-0233**	**1702-0242**
YFM400 Big Bear 2WD 00-04	**1702-0233**	-
YFM400A Kodiak 2WD 00-01	-	**1702-0083**
YFM400A Kodiak 2WD 00-04	**1702-0233**	-
YFM400F Big Bear 4WD 00-12	**1702-0233**	-
YFM400F Kodiak 4WD 99	**1702-0233**	-
YFM400FA Kodiak 4WD 00-02	**1702-0233**	**1702-0083**
YFM400FA Kodiak 4WD 03-04	**1702-0233**	-
YFM400FA Kodiak 4WD 05-06	**1702-0233**	**1702-0083**
YFM400FG Grizzly 07	**1702-0233**	**1702-0083**
YFM400FG Grizzly 08	**1702-0233**	-
YFM400FK Kodiak 4WD 03-06	**1702-0233**	-
YFM450K Kodiak 4WD 18-23	**1702-0233**	-
YFZ450 04-05	**1702-0078**	**1702-0081**
YFZ450 06-09	**1702-0078**	**1702-0089**
YFZ450 12-14	-	**1702-0089**
YFZ450R 09-23	**1702-0078**	**1702-0089**
YFZ450X 10-11	**1702-0078**	**1702-0089**
YFM450FA Kodiak 4WD 03-06	**1702-0233**	**1702-0083**
YFM450FG Grizzly 07	**1702-0233**	**1702-0083**
YFM450FG Grizzly 08-13	**1702-0233**	-
YFM450FX Wolverine 06-10	**1702-0233**	**1702-0083**
YXR450F Rhino 06-09	**1702-0243**	**1702-0086**
YFM550D/P Grizzly 14	**1702-0077**	**1702-0084**
YFM550FG Grizzly 09-13	**1702-0077**	**1702-0084**
YFM600 Grizzly 98-01	**1702-0233**	-
YFM600F Grizzly 02-08	**1702-0233**	**1702-0085**
YFM660R Raptor 01-05	**1702-0233**	**1702-0081**
YXR660F Rhino 04-07	**1702-0243**	**1702-0086**
YFM700D/P Grizzly 14-15	**1702-0077**	**1702-0084**
YFM700FG Grizzly 07-13	**1702-0077**	**1702-0084**
YFM700G Grizzly 16-23	**1702-0077**	**1702-0084**
YFM700K Kodiak 16-23	**1702-0077**	-
YFM700R Raptor 06-12	**1702-0078**	**1702-0086**
YFM700R Raptor 13-23	**1702-0078**	**1702-0089**
YXR700F Rhino 08-13	**1702-0243**	-

Les produits avec une référence GRIS GRAS sont nouveaux pour 2024.



1702-0411



1702-0750

KITS DE RECONDITIONNEMENT POUR ÉTRIERS DE FREIN

- Le kit contient toutes les pièces en caoutchouc nécessaires pour le reconditionnement d'un étrier
- Le kit comprend des soufflets, des joints, un bouchon de purge, des goupilles de retenue des plaquettes de frein et des rondelles en cuivre

CONVIENT POUR LES MODÈLES	AVANT - RÉF.	ARRIÈRE - RÉF.
ARCTIC CAT		
250 2x4 05	1702-0745	1702-0745
250 4x4 05	1702-0745	1702-0745
300 4x4 05	1702-0745	1702-0745
350 CR 12	1702-0745	1702-0745
350 Utility 4x4 11	1702-0745	1702-0745
366 FIS avec AT 08-10	1702-0745	1702-0745
366 SE FIS avec AT 11	1702-0745	1702-0745
400 4x4 14-15	1702-0745	1702-0745
400 FIS 4x4 TRV 06-14	1702-0745	1702-0745
400 FIS 4x4 avec AT 05-14	1702-0745	1702-0745
400 FIS 4x4 avec AT LTD 07	1702-0745	1702-0745
400 FIS 4x4 avec MT 05-08	1702-0745	1702-0745
400 TBX 4x4 05-06	1702-0745	1702-0745
400 VP 4x4 avec AT 06	1702-0745	1702-0745
400 VP 4x4 avec MT 06	1702-0745	1702-0745
Alterra 400 16-17	1702-0745	1702-0745
425 4x4 11-12	1702-0745	1702-0745
425 SE 4x4 12	1702-0745	1702-0745
450 4x4 13-15	1702-0745	1702-0745
450 H1 10-11	1702-0745	1702-0745
450i EFI 12	1702-0745	1702-0745
450i GT EFI 12	1702-0745	1702-0745
450i TRV EFI 11-12	1702-0745	1702-0745
450i TRV GT EFI 12	1702-0745	1702-0745
Alterra 450 16-22	1702-0745	1702-0745
XC 450 11-17	1702-0745	1702-0745
500 EFI 4x4 avec AT 13-17	1702-0745	1702-0745
500 FIS 4x4 avec AT 05-09	1702-0745	1702-0745
500 FIS 4x4 avec MT 05-09	1702-0745	1702-0745
500 FIS TBX 4x4 05-06	1702-0745	1702-0745
500 FIS TRV 4x4 05-08	1702-0745	1702-0745
500 TRV 13-15	1702-0745	1702-0745
500 XR 15	1702-0745	1702-0745
500 XT EFI 13-14	1702-0745	1702-0745
Alterra 500 17-18	1702-0745	1702-0745
Alterra 500 XT 16	1702-0745	1702-0745
Alterra TRV 500 17	1702-0745	1702-0745
Prowler 500 17-22	-	1702-0746
Prowler 500 HDX 14-15	1702-0745	1702-0747
Prowler 500 HDX LTD 14	1702-0745	1702-0747
Prowler 500 HDX XT 14	1702-0745	1702-0747
Prowler 500 HDX XT 16-17	1702-0745	1702-0745
550 EFI 4x4 12-14	1702-0745	1702-0745
550 GT EFI 4x4 12	1702-0745	1702-0745
550 H1 FIS 4x4 09-11	1702-0745	1702-0745
550 H1 FIS 4x4 LTD 09	1702-0745	1702-0745

CONVIENT POUR LES MODÈLES	AVANT - RÉF.	ARRIÈRE - RÉF.
ARCTIC CAT (SUITE)		
550 LTD EFI 11-14	1702-0745	1702-0745
550 TRV 4x4 avec AT 09-11	1702-0745	1702-0745
550 TRV Cruiser 12	1702-0745	1702-0745
550 TRV GT 11-12	1702-0745	1702-0745
550 TRV LTD 09-15	1702-0745	1702-0745
550 TRV XT 13-15	1702-0745	1702-0745
550 XR 15	1702-0745	1702-0745
550 XR LTD 15	1702-0745	1702-0745
550 XR XT 15	1702-0745	1702-0745
550 XT EFI 4x4 13-14	1702-0745	1702-0745
Alterra 550 16	1702-0745	1702-0745
Alterra 550 XT 16	1702-0745	1702-0745
Alterra TRV 550 XT EPS 17	1702-0745	1702-0745
Prowler 550 09	1702-0745	-
Prowler 550 XT 10-14	1702-0745	-
Prowler 550 XT 15	1702-0745	1702-0745
Alterra 570 19-20	1702-0745	1702-0745
Alterra 570 EPS 19-21	1702-0745	1702-0745
Alterra 570 XT 19	1702-0745	1702-0745
Alterra 600 EPS 22	1702-0745	1702-0745
650 4x4 H1 07-11	1702-0745	1702-0745
650 4x4 avec AT V2 04-06	1702-0745	1702-0745
650 H1 LTD 05-07	1702-0745	1702-0745
650 H1 Mudpro 10-11	1702-0745	1702-0745
650 H1 TBX 07-09	1702-0745	1702-0745
650 TRV 07-09	1702-0745	1702-0745
650 TRV LTD 07	1702-0745	1702-0745
650i 4x4 12	1702-0745	1702-0745
Prowler 650 07-08	1702-0745	1702-0745
Prowler 650 XT 06-08	1702-0745	1702-0745
Prowler 650 XT 09	1702-0745	-
700 Diesel 07-15	1702-0745	1702-0745
700 EFI 07-14	1702-0745	1702-0745
700 EFI H1 08-10	1702-0745	1702-0745
700 EFI H1 LTD 09	1702-0745	1702-0745
700 EFI H1 Mudpro 09-11	1702-0745	1702-0745
700 GT EFI 12	1702-0745	1702-0745
700 LTD 06-14	1702-0745	1702-0745
700 Mudpro 12	1702-0745	1702-0745
700 Mudpro LTD 12-17	1702-0745	1702-0745
700 TBX 10-17	1702-0745	1702-0745
700 TBX GT 12	1702-0745	1702-0745
700 TBX LTD 11	1702-0745	1702-0745
700 TBX SE 16	1702-0745	1702-0745
700 TRV 08-12	1702-0745	1702-0745
700 TRV Cruiser 08-10	1702-0745	1702-0745

CONVIENT POUR LES MODÈLES	AVANT - RÉF.	ARRIÈRE - RÉF.
ARCTIC CAT (SUITE)		
700 TRV GT 11-12	1702-0745	1702-0745
700 TRV LTD 13-15	1702-0745	1702-0745
700 TRV SE 16	1702-0745	1702-0745
700 TRV XT 13-15	1702-0745	1702-0745
700 XR 15	1702-0745	1702-0745
700 XR LTD 15	1702-0745	1702-0745
700 XR XT 15	1702-0745	1702-0745
700 XT 13-14	1702-0745	1702-0745
Alterra 700 16-21	1702-0745	1702-0745
Alterra 700 Mudpro LTD 18-19	1702-0745	1702-0745
Alterra 700 TBX 18-20	1702-0745	1702-0745
Alterra 700 VLX 18	1702-0745	1702-0745
Alterra 700 VLX EPS 18	1702-0745	1702-0745
Alterra 700 XT 16	1702-0745	1702-0745
Alterra 700 XT EPS 17-19	1702-0745	1702-0745
Alterra TRV 700 EPS 20	1702-0745	1702-0745
Alterra TRV 700 XT EPS 17-22	1702-0745	1702-0745
Prowler 700 Crew HDX XT 17	1702-0745	1702-0745
Prowler 700 HDX 12-14	1702-0745	1702-0745
Prowler 700 HDX XT 15-17	1702-0745	1702-0745
Prowler 700 HDX XT SE 16	1702-0745	1702-0745
Prowler 700 XT 09	1702-0745	-
Prowler 700 XT 15-17	1702-0745	1702-0745
Prowler 700 XTX 08	1702-0745	1702-0745
Prowler 700 XTX 09-14	1702-0745	-
VLX 700 17	1702-0745	1702-0745
Wildcat Sport 15-16	-	1702-0745
Wildcat Sport LTD 15-19	-	1702-0745
Wildcat Sport SE 17	-	1702-0745
Wildcat Sport XT 15-19	-	1702-0745
Wildcat Trail 14-19	1702-0745	1702-0745
Wildcat Trail LTD 15-20	1702-0745	1702-0745
Wildcat Trail SE 16-17	1702-0745	1702-0745
Wildcat Trail XT 14-20	1702-0745	1702-0745
1000 H2 LTD 11	1702-0745	1702-0745
1000 H2 Mudpro 10-11	1702-0745	1702-0745
1000 H2 THUNDERCAT 08-10	1702-0745	1702-0745
1000 Mudpro LTD 12-17	1702-0745	1702-0745
1000 TRV 09-10	1702-0745	1702-0745
1000 TRV Cruiser 09-12	1702-0745	1702-0745
1000 TRV GT 12	1702-0745	1702-0745
1000 TRV LTD 13-15	1702-0745	1702-0745
1000 TRV XT 15	1702-0745	1702-0745

Suite de la section KITS DE RECONDITIONNEMENT POUR ÉTRIERS DE FREIN page suivante

Les produits avec une référence GRIS GRAS sont nouveaux pour 2024.

KITS DE RECONDITIONNEMENT POUR ÉTRIERS DE FREIN (SUITE)

CONVIENT POUR LES MODÈLES	AVANT - RÉF.	ARRIÈRE - RÉF.
ARCTIC CAT (SUITE)		
1000 XT 13-17	1702-0745	1702-0745
1000i GT 12	1702-0745	1702-0745
Alterra TRV 1000 XT 17	1702-0745	1702-0745
Prowler 1000 XT 15-17	1702-0745	1702-0745
Prowler 1000 XTZ 11-14	1702-0745	1702-0745
Prowler 1000 XTZ H2 09-11	1702-0745	1702-0745
Wildcat 1000 14-15	1702-0745	1702-0745
Wildcat 1000 Dernière construction 13	1702-0745	1702-0745
Wildcat LTD 13-14	1702-0745	1702-0745
Wildcat LTD dernière construction 13	1702-0745	1702-0745
Wildcat X 13	1702-0745	1702-0745
Wildcat X 14-16	-	1702-0745
Wildcat X LTD 14-16	-	1702-0745
Wildcat X SE 16	-	1702-0745
CAN-AM		
Outlander 330 05	-	**1702-0411**
Outlander 330 4X4 05	-	**1702-0411**
Outlander 400 STD 2x4 05	-	**1702-0411**
Outlander 400 STD 4x4 05-15	-	**1702-0411**
Outlander 400 XT 4x4 05-14	-	**1702-0411**
Outlander Max 400 EFI 15	-	**1702-0411**
Outlander Max 400 STD 4x4 05-14	-	**1702-0411**
Outlander Max 400 XT 4x4 06-14	-	**1702-0411**
Outlander 500 LTD 4x4 10	-	**1702-0411**
Outlander 500 STD 4x4 07-12	-	**1702-0411**
Outlander 500 XT 4x4 07-12	-	**1702-0411**

CONVIENT POUR LES MODÈLES	AVANT - RÉF.	ARRIÈRE - RÉF.
CAN-AM (SUITE)		
Outlander Max 500 STD 4x4 07-12	-	**1702-0411**
Outlander Max 500 XT 4x4 07-12	-	**1702-0411**
Outlander 650 STD 4x4 06-12	-	**1702-0411**
Outlander 650 XT 4x4 06-12	-	**1702-0411**
Outlander Max 650 STD 4x4 06-12	-	**1702-0411**
Outlander Max 650 XT 4x4 06-12	-	**1702-0411**
Outlander 800 STD 4x4 06-08	-	**1702-0411**
Outlander 800 XMR 11-12	-	**1702-0411**
Outlander 800 XT 4x4 06-08	-	**1702-0411**
Outlander 800R STD 4x4 09-11	-	**1702-0411**
Outlander 800R XT 4x4 09-11	-	**1702-0411**
Outlander Max 800 LTD 4x4 07-08	-	**1702-0411**
Outlander Max 800 STD 4x4 06-08	-	**1702-0411**
Outlander Max 800 XT 4x4 06-08	-	**1702-0411**
Outlander Max 800R LTD 4x4 09-12	-	**1702-0411**
Outlander Max 800R STD 4x4 09-11	-	**1702-0411**
Outlander Max 800R STD 4x4 12	-	**1702-0411**
Outlander Max 800R XT 4x4 09-11	-	**1702-0411**

CONVIENT POUR LES MODÈLES	AVANT - RÉF.	ARRIÈRE - RÉF.
CAN-AM (SUITE)		
Outlander Max 800R XT 4x4 12	-	**1702-0411**
Renegade 800 07	-	**1702-0411**
KAWASAKI		
KVF300 Brute Force 12-18	1702-0746	-
POLARIS		
Ranger 570 Crew SP 22	-	1702-0749
Ranger 570 Crew SP NSTR 22	-	1702-0749
Ranger 570 SP 22	1702-0749	1702-0750
Ranger 570 SP NSTR 22	1702-0749	1702-0750
Ranger 570 SP Premium 22	-	1702-0749
Sportsman 850 High Lifter 22	1702-0749	-
Ranger 902 Diesel 22	-	1702-0749
Ranger XP 1000 EPS Trail Boss 22	-	1702-0749
Ranger XP 1000 High Lifter 22	-	1702-0749
Sportsman 1000 High Lifter 22	1702-0749	1702-0750
Sportsman 1000 XP Ultimate Trail 22	-	1702-0750
Sportsman Touring 1000 22	-	1702-0750
RZR Pro R 4 Premium 22	1702-0748	-
RZR Pro R 4 Sport 22	1702-0748	-
RZR Pro R 4 Ultimate 22	1702-0748	-
RZR Pro R 4 Ultimate Launch Edition 22	1702-0748	-
RZR Pro R Premium 22	1702-0748	-
RZR Pro R Sport 22	1702-0748	-
RZR Pro R Ultimate 22	1702-0748	-
RZR Pro R Ultimate Launch Edition 22	1702-0748	-



1702-0166



1702-0164

KITS D'ÉTANCHÉITÉ POUR ÉTRIERS DE FREIN

- Les joints des étriers sont fabriqués en matériaux de précision EPDM
- Chaque kit comprend le(s) cache-poussière pour piston d'étrier et le(s) joint(s) hydraulique(s) pour reconstruire un étrier
- Deux kits seront nécessaires pour une utilisation sur un étrier avant à deux pistons

CONVIENT POUR LES MODÈLES	AVANT - RÉF.	AVANT - QUANTITÉ	ARRIÈRE - RÉF.	ARRIÈRE - QUANTITÉ
HONDA				
ATC250R 81	**1702-0166**	1	-	-
ATC250R 85-86	**1702-0164**	1	**1702-0164**	1
ATC350X 85-86	**1702-0164**	1	-	-
TRX250R FourTrax 86-89	**1702-0164**	2	**1702-0164**	1
TRX450R/ER 04-09/12-14	**1702-0164**	2	-	-
TRX700XX 08-09	**1702-0164**	2	-	-
KAWASAKI				
KAF820 Mule Pro-FX/EPS/EPS Camo/EPS LE 16	**1702-0165**	2	-	-
KAF820A-D Mule Pro-FXT/EPS 15-17	**1702-0165**	2	-	-
KLF300C Bayou 4x4 89-05	**1702-0164**	2	-	-
KLF400B Bayou 4x4 93-99	**1702-0164**	2	-	-
KRF750A/B/C/D/F Teryx 08	**1702-0164**	2	-	-
KRF750G/J/K/L/M Teryx 09	**1702-0164**	2	-	-
KRF750 N/P/R Teryx 4x4/LE 10-13	**1702-0165**	2	-	-
KVF650F Brute Force 4x4i 06-13	**1702-0164**	2	-	-
KVF750 Brute Force 4x4i 05-18	**1702-0164**	2	-	-
YAMAHA				
YXE700 Wolverine R-Spec EPS/Hunter 16-17	-	-	**1702-0165**	2
YXM700 Viking/EPS/Hunter 14-15	-	-	**1702-0165**	2
YXR450 Rhino (tous) 06-09	**1702-0165**	2	-	-
YXR660 Rhino (tous) 04-07	**1702-0165**	2	-	-
YXR700 Rhino (tous) 08-13	**1702-0165**	2	-	-

Les produits avec une référence GRIS GRAS sont nouveaux pour 2024.



PISTONS D'ÉTRIER DE FREIN

- Pistons d'étrier de frein de remplacement
- Quantité nécessaire livrée
- Fabrication par Nissin, le fabricant de pièces d'origine japonais

CONVIENT POUR LES MODÈLES	AVANT - RÉF.	ARRIÈRE - RÉF.
HONDA		
ATC200X 83-87	**1702-0182**	**1702-0190**
ATC250R 82-84	**1702-0182**	**1702-0190**
ATC250R 85-86	**1702-0183**	-
TRX250EX 01-08	**1702-0182**	-
TRX250R 86-89	**1702-0183**	-
TRX250X 87-88	**1702-0182**	**1702-0190**
TRX250X 91-92	**1702-0182**	**1702-0190**
TRX250X 09-22	**1702-0182**	-
TRX300EX 93-08	**1702-0182**	**1702-0190**
TRX300X 9	**1702-0182**	**1702-0190**
ATC350X 85-86	**1702-0183**	**1702-0190**
TRX400EX 99-08	**1702-0182**	**1702-0190**
TRX420 07-19	**1702-0184**	
TRX450ER 06-14	**1702-0185**	-
TRX450R 04-09	**1702-0185**	-
TRX500FNFPA 15-18	**1702-0184**	-
TRX500FE/FM 12-18	**1702-0184**	-
TRX700XX 08-09	**1702-0185**	-
KAWASAKI		
KLF300 Bayou 89-05	**1702-0183**	-
KVF300/4x4 Prairie 99-02	**1702-0189**	-
KVF360/4x4 Prairie 03-12	**1702-0189**	-
KLF400 Bayou 93-99	**1702-0183**	-
KSF400 KFX 03-06	**1702-0187**	-
KVF400/4x4 Prairie 97-02	**1702-0189**	-
KVF650 Brute Force 06-13	**1702-0183**	-
KVF750 Brute Force 05-23	**1702-0183**	-
SUZUKI		
LT-F250 (Ozark) 02-14	**1702-0187**	-
LT-Z250 04-09	**1702-0187**	-
LT-F300F 99-02	**1702-0185**	-
LT-A400/F Eiger 02-07	**1702-0187**	-
LT-A400/F 08-22	**1702-0188**	-
LT-F400/F Eiger 02-07	**1702-0187**	-
LT-F400/F 08-19	**1702-0188**	-
LT-Z400/Z 03-14	**1702-0187**	-
LT-A450X 07-10	**1702-0188**	-
LT-R450 06-09	**1702-0185**	-
LT-A500F 00-01	**1702-0183**	-
LT-A500F Vinson 02-07	**1702-0187**	**1702-0193**
LT-A500X/XP 09-22	**1702-0188**	-
LT-F500F 98-02	**1702-0183**	-
LT-F500F Vinson 03-07	**1702-0187**	**1702-0193**
LT-A700X 05-07	**1702-0188**	-
LT-A750X 08-22	**1702-0188**	-
YAMAHA		
YFS200 Blaster 03-06	**1702-0187**	**1702-0190**
YFM250B Big Bear 05-09	**1702-0187**	-

CONVIENT POUR LES MODÈLES	AVANT - RÉF.	ARRIÈRE - RÉF.
YAMAHA (SUITE)		
YFM250R Raptor 08-13	**1702-0188**	**1702-0190**
YFM250X Beartracker 01-04	**1702-0187**	-
YFM350NFA Bruin 04-06	**1702-0187**	-
YFM350B Bruin 05-06	**1702-0187**	-
YFM350D/T Grizzly 14	**1702-0187**	-
YFM350F/U Big Bear 99	**1702-0187**	-
YFM350FG/G Grizzly 07-13	**1702-0187**	-
YFM350FX Wolverine 95-05	**1702-0187**	**1702-0190**
YFM350R Raptor 04-06	**1702-0187**	**1702-0190**
YFM350R Raptor 07-13	**1702-0187**	-
YFM350X Warrior 87-88	-	**1702-0190**
YFM350X Warrior 89-04	**1702-0187**	-
YFM350X Wolverine 06-09	**1702-0187**	-
YFZ350 Banshee 87-89	-	**1702-0190**
YFZ350 Banshee 90-06	**1702-0187**	**1702-0190**
YFM400 Big Bear 00-04	**1702-0187**	-
YFM400A Kodiak 00-01	**1702-0187**	**1702-0193**
YFM400A Kodiak 02-04	**1702-0187**	-
YFM400F Big Bear 00-12	**1702-0187**	-
YFM400FA Kodiak 00-06	**1702-0187**	**1702-0193**
YFM400FG Grizzly 07-08	**1702-0187**	-
YFM400FW Kodiak 99	**1702-0187**	-
YFM450D/P Grizzly 14	**1702-0187**	-
YFM450FA Kodiak 03-06	**1702-0187**	**1702-0193**
YFM450FG Grizzly 07	**1702-0187**	-
YFM450FG Grizzly 08-13	**1702-0187**	**1702-0193**
YFM450FX Wolverine 06-10	**1702-0187**	**1702-0193**
YFZ450 04-05	**1702-0185**	**1702-0190**
YFZ450 06-09	**1702-0185**	-
YFZ450R 09-23	**1702-0185**	-
YFZ450X 10-11	**1702-0185**	-
YXR450F Rhino 06-09	-	**1702-0197**
YFM550DE/PE Grizzly 14	**1702-0188**	**1702-0195**
YFM550FG Grizzly 09-13	**1702-0188**	**1702-0195**
YFM600 Grizzly 98-01	**1702-0187**	-
YFM660F Grizzly 02-04	**1702-0187**	-
YFM660F Grizzly 05-08	**1702-0187**	-
YFM660R Raptor 01	-	**1702-0190**
YFM660R Raptor 02-05	**1702-0187**	**1702-0190**
YXR660F Rhino 04-07	-	**1702-0197**
YFM700DE/PE Grizzly 14-15	**1702-0188**	**1702-0195**
YFM700DF/PF Grizzly 15	**1702-0188**	**1702-0195**
YFM700FG Grizzly 07-08	**1702-0188**	**1702-0195**
YFM700FG Grizzly 09-13	**1702-0188**	-
YFM700GD/GP Grizzly 16-23	**1702-0188**	-
YFM700KD/KP Kodiak 16-23	**1702-0188**	-
YFM700R Raptor 06-12	**1702-0185**	**1702-0197**
YFM700R Raptor 13-23	**1702-0185**	-



GOUPILLES D'ÉTRIER DE FREIN

- Chaque kit comprend la quantité nécessaire d'axes de plaquette de frein
- Fabrication par Nissin, le fabricant de pièces d'origine japonais

CONVIENT POUR LES MODÈLES	AVANT - RÉF.	ARRIÈRE - RÉF.
HONDA		
ATC200X 83-87	**1702-0108**	**1702-0108**
ATC250R 81	**1702-0108**	-
ATC250R 82-84	**1702-0108**	**1702-0108**
ATC250R 85-86	**1702-0106**	-
TRX250EX 01-08	**1702-0106**	-

CONVIENT POUR LES MODÈLES	AVANT - RÉF.	ARRIÈRE - RÉF.
HONDA (SUITE)		
TRX250R 86-89	**1702-0107**	-
TRX250X 87-88	**1702-0106**	**1702-0108**
TRX250X 91-92	**1702-0106**	**1702-0108**
TRX250X 09-22	**1702-0106**	-
TRX300EX 93-08	**1702-0106**	**1702-0108**

CONVIENT POUR LES MODÈLES	AVANT - RÉF.	ARRIÈRE - RÉF.
HONDA (SUITE)		
TRX300X 09	**1702-0106**	**1702-0108**
ATC350X 85	**1702-0106**	**1702-0108**
ATC350X 86	**1702-0107**	**1702-0108**
TRX400EX 99-08	**1702-0106**	**1702-0108**
TRX400X 09	**1702-0106**	**1702-0108**

Suite de la section GOUPILLES D'ÉTRIER DE FREIN page suivante.

Les produits avec une référence GRIS GRAS sont nouveaux pour 2024.

GOUPILLES D'ÉTRIER DE FREIN (SUITE)

CONVIENT POUR LES MODÈLES	AVANT - RÉF.	ARRIÈRE - RÉF.
HONDA (SUITE)		
TRX400X 10-14	-	**1702-0108**
TRX420 07-23	**1702-0106**	-
TRX500 12-19	**1702-0106**	-
KAWASAKI		
KSF250 Mojave 89-04	-	**1702-0108**
KXF250 Tecate-4 87-88	-	**1702-0108**
KEF300 Lakota 95-03	-	**1702-0108**
KLF300 Bayou 89-05	**1702-0106**	-
KVF300/4x4 Prairie 99-02	**1702-0108**	-
KVF360/4x4 Prairie 03-12	**1702-0108**	-
KLF400 Bayou 93-99	**1702-0106**	-
KVF400/4x4 Prairie 97-02	**1702-0108**	-
KSF450 KFX 08-14	-	**1702-0108**
KVF650 Brute Force 06-13	**1702-0106**	-
KVF750 Brute Force 05-23	**1702-0106**	-
SUZUKI		
LT230E 89-93	-	**1702-0108**
LT230S 85-88	-	**1702-0108**
LT250R 85-92	-	**1702-0108**
LT-F250 (Ozark) 02-14	**1702-0106**	-
LT-Z250 04-08	**1702-0106**	-
LT-F300F 99-02	**1702-0109**	-
LT-A400/F Eiger 02-07	**1702-0106**	-
LT-A400/F 08-22	**1702-0109**	-
LT-F400/F Eiger 02-07	**1702-0106**	-
LT-F400/F 08-22	**1702-0109**	-
LT-Z400/Z 03-14	**1702-0106**	**1702-0108**
LT-A450X 07-10	**1702-0109**	-

CONVIENT POUR LES MODÈLES	AVANT - RÉF.	ARRIÈRE - RÉF.
SUZUKI (SUITE)		
LT-R450 06-09	**1702-0106**	-
LT-Z450/Z 06-09	-	**1702-0108**
LT500R 87-90	-	**1702-0108**
LT-A500F Vinson 00-07	**1702-0106**	-
LT-A500X 09-22	**1702-0109**	-
LT-F500F (Vinson) 98-07	**1702-0106**	-
LT-A700X 05-07	**1702-0109**	-
LT-A750X 08-22	**1702-0109**	-
YAMAHA		
YFM125R Raptor 11-13	-	**1702-0108**
YFS200 Blaster 03-06	**1702-0106**	**1702-0108**
YFM250B Big Bear 05-09	**1702-0106**	-
YFM250R Raptor 08-09	**1702-0107**	**1702-0108**
YFM250R Raptor 10-13	**1702-0107**	-
YFM250X Beartracker 01-04	**1702-0106**	-
YFM350 Bruin 04-06	**1702-0106**	-
YFM350D/T Grizzly 14	**1702-0106**	-
YFM350FW Big Bear 99	**1702-0106**	**1702-0108**
YFM350U Big Bear 99	**1702-0106**	-
YFM350FG/G Grizzly 07-13	**1702-0106**	-
YFM350FX Wolverine 95-05	**1702-0106**	**1702-0108**
YFM350R/S Raptor 04-13	**1702-0106**	**1702-0108**
YFM350X Warrior 87-88	-	**1702-0108**
YFM350X Warrior 89-04	**1702-0106**	**1702-0108**
YFM350X Wolverine 06-09	**1702-0106**	-
YFZ350 Banshee 87-89	-	**1702-0108**
YFZ350 Banshee 90-06	**1702-0106**	**1702-0108**
YFM400/F Big Bear 00-12	**1702-0106**	-

CONVIENT POUR LES MODÈLES	AVANT - RÉF.	ARRIÈRE - RÉF.
YAMAHA (SUITE)		
YFM400A Kodiak 00-01	**1702-0106**	**1702-0110**
YFM400A Kodiak 03-04	**1702-0106**	-
YFM400FA Kodiak 00-06	**1702-0106**	**1702-0110**
YFM400FG Grizzly 07-08	-	**1702-0110**
YFM400FW Kodiak 99	**1702-0106**	-
YFM450D/P 14	**1702-0106**	-
YFM450FA Kodiak 03-06	**1702-0106**	**1702-0110**
YFM450FG Grizzly 07	**1702-0106**	**1702-0110**
YFM450FG Grizzly 08-13	**1702-0106**	-
YFM450FX Wolverine 06-10	**1702-0106**	**1702-0110**
YFZ450 04-05	**1702-0109**	**1702-0108**
YFZ450 06-09	**1702-0109**	**1702-0107**
YFZ450R 09-20	**1702-0109**	**1702-0107**
YFZ450X 10-11	**1702-0109**	**1702-0107**
YXR450F Rhino 06-09	-	**1702-0110**
YFM550FG Grizzly 09-13	**1702-0107**	-
YFM600 Grizzly 98-01	**1702-0106**	-
YFM660F Grizzly 02-08	**1702-0106**	**1702-0111**
YFM660R Raptor 01-05	**1702-0106**	**1702-0108**
YXR660F Rhino 04-07	-	**1702-0110**
YFM700DE/PE Grizzly 14	**1702-0107**	-
YFM700DF/PF Grizzly 15	**1702-0107**	-
YFM700DH/PH Grizzly 15	**1702-0107**	-
YFM700FG Grizzly 07-13	**1702-0107**	-
YFM700GD/GP Grizzly 16-17	**1702-0107**	-
YFM700KD/KP Kodiak 16-17	**1702-0107**	-
YFM700R Raptor 06-12	**1702-0109**	**1702-0110**
YFM700R Raptor 13-23	**1702-0109**	**1702-0107**



VIS POUR PLAQUETTE DE FREIN

- Vis de rechange pour plaquette de frein d'origine
- Acier inoxydable usiné CNC avec précision pour une durabilité maximale
- Résistantes à l'usure et à la corrosion

CONVIENT POUR LES MODÈLES	AVANT - RÉF.	ARRIÈRE - RÉF.
SUZUKI		
LT-F 250 Ozark 02-22	**1702-0389**	-
LT-F 250 Quad Sport 04-10	**1702-0389**	-
LT-A/F 400 Eiger 2x4/4x4 02-07	**1702-0389**	-
LT-Z 400 Quad Sport 03-13	**1702-0389**	-
LT-R 450 06-11	**1702-0389**	-
LT-A 500 F Vinson 02-22	**1702-0389**	-
LT-A 500 FY Quadmaster 00-01	**1702-0389**	-

CONVIENT POUR LES MODÈLES	AVANT - RÉF.	ARRIÈRE - RÉF.
YAMAHA		
YFM250 Raptor 08-13	**1702-0368**	-
YFM550 Grizzly 09-15	**1702-0368**	-
YFM660 Grizzly 02-08	-	**1702-0369**
YFM700 Grizzly 07-22	**1702-0368**	-



KIT DE RÉPARATION DE CYLINDRE DE ROUE

- Pour les cylindres de roues des freins à tambourhydraulique avant
- Comprend toutes les pièces nécessaires pour réparer un frein du système pour un prix plus abordable que les pièces OEM

CONVIENT POUR LES MODÈLES	RÉF.
HONDA	
TRX200 Fourtrax 90-96	**1702-0002**
TRX250 97-01	**1702-0002**
TRX250TE/TM 02-17	**1702-0002**
TRX300 Fourtrax 88-98	**1702-0002**
TRX300FW Fourtrax 88-00	**1702-0004**
TRX350 00-03	**1702-0004**
TRX350 04-06	**1702-0087**
TRX350/D Fourtrax 86-89	**1702-0005**

CONVIENT POUR LES MODÈLES	RÉF.
HONDA (SUITE)	
TRX400FA/FGA 04-07	**1702-0087**
TRX400FW 99-03	**1702-0087**
TRX400FW Foreman 95-98	**1702-0004**
TRX450ES/S 98-04	**1702-0087**
TRX500FA/FGA 01-04	**1702-0087**
TRX650FA 03-05	**1702-0087**
SUZUKI	
LTF4WD Quadrunner 97-98	**1702-0007**

CONVIENT POUR LES MODÈLES	RÉF.
SUZUKI (SUITE)	
LTF250 Quadrunner 88-01	**1702-0007**
LT4WD Quadrunner 87-96	**1702-0007**
LTF4WDX King Quad 91-98	**1702-0007**
YAMAHA	
YFM350F/FW Big Bear 87-98	**1702-0008**
YFM350U Big Bear 96-98	**1702-0008**
YFM400F/FW Kodiak 93-98	**1702-0008**

Les produits avec une référence GRIS GRAS sont nouveaux pour 2024.


0611-0141

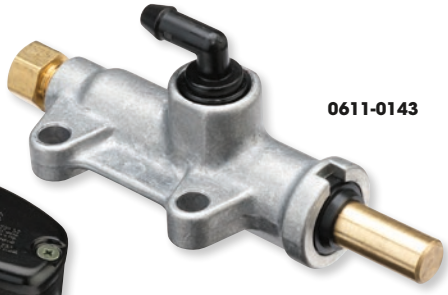
0611-0143

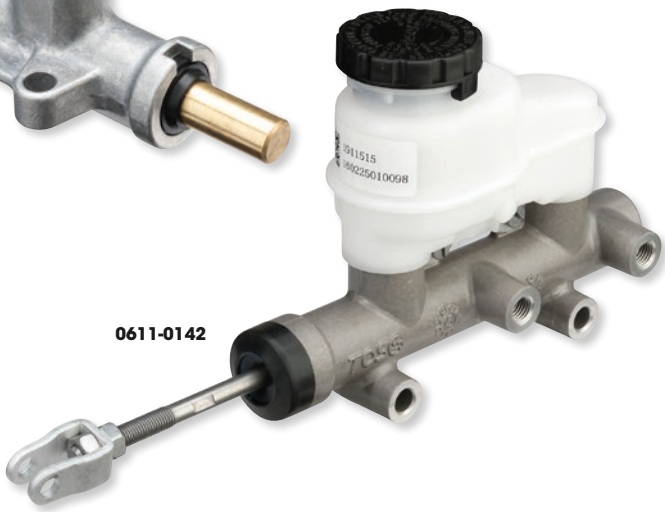
0611-0142

MAÎTRES-CYLINDRES

- Alternative aux pièces d'origine sans modification requise
- Pièces de grande qualité d'un fournisseur d'origine
- Guidon et maîtres-cylindres de pédale de frein disponibles

MAÎTRES-CYLINDRES AVANT ET GUIDON

CONVIENT POUR LES MODÈLES	MAÎTRE-CYLINDRE DE PÉDALE DE FREIN - RÉF.	MAÎTRE-CYLINDRE DE GUIDON - RÉF.
ARCTIC CAT		
400 4x4 05-14	-	**0611-0150**
450 4x4 10-12	-	**0611-0150**
500 4x4 15-17	-	**0611-0150**
550 4x4 09-14	-	**0611-0150**
650 4x4 05-12	-	**0611-0150**
700 4x4 06-14	-	**0611-0150**
1000 4x4 09-17	-	**0611-0150**
POLARIS		
Trail Blazer 250 01-06	-	**0611-0141**
Sportsman 300 08-10	-	**0611-0150**
Hawkeye 325 15	-	**0611-0150**
Magnum 325 01-02	-	**0611-0141**
Trail Boss 325 01-02	-	**0611-0141**
Xpedition 325 01-02	-	**0611-0141**
Magnum 330 03-06	-	**0611-0141**
Sportsman 330/500 ATP 04	-	**0611-0141**
Trail Blazer 330 08-13	-	**0611-0141**
Trail Boss 330 03-13	-	**0611-0141**
Sportsman 335 99-00	**0611-0143**	-
Worker 335 99	**0611-0143**	-
Scrambler 400 01-02	-	**0611-0141**
Sportsman 400 01-05	**0611-0143**	**0611-0141**
Sportsman 400 HO 08-14	-	**0611-0150**
Trail Blazer 400 03	-	**0611-0141**
Xplorer 400 01-02	-	**0611-0141**

CONVIENT POUR LES MODÈLES	MAÎTRE-CYLINDRE DE PÉDALE DE FREIN - RÉF.	MAÎTRE-CYLINDRE DE GUIDON - RÉF.
POLARIS (SUITE)		
Xpedition 425 01-02	-	**0611-0141**
Sportsman 450 06	**0611-0143**	**0611-0141**
Sportsman 450 07	**0611-0143**	**0611-0150**
Sportsman 450 HO 16-19	-	**0611-0150**
Diesel 455 01	-	**0611-0141**
Magnum 500 01-03	-	**0611-0141**
Scrambler 500 01-12	-	**0611-0141**
Sportsman 500 (6x6 inclus) 01-06	-	**0611-0141**
Sportsman 500 99-09 (sauf modèles X2 et Touring)	**0611-0143**	-
Sportsman 500 07-13	-	**0611-0150**
Worker 500 99-00	**0611-0143**	-
Worker 500 01	-	**0611-0141**
Sportsman 550 09-14	-	**0611-0150**
Sportsman 570 14-21	-	**0611-0150**
Sportsman 600 03-05	**0611-0143**	**0611-0141**
Sportsman 700 02-06	**0611-0143**	**0611-0141**
Sportsman 700 07	-	**0611-0150**
Sportsman 800 05-06	**0611-0143**	**0611-0141**
Sportsman 800 07-14	-	**0611-0150**
Sportsman 800 6x6 09-14	-	**0611-0141**
Scrambler 850 13-16	-	**0611-0150**
Sportsman 850 09-16	-	**0611-0150**
Scrambler 1000 14-16	-	**0611-0150**
Sportsman 1000 15-16	-	**0611-0150**

MAÎTRES-CYLINDRES DE SSV

CONVIENT POUR LES MODÈLES	RÉF. SSV
POLARIS	
Ranger ETX 15-16	**0611-0142**
Ranger 400 10-14	**0611-0142**
Ranger 500 (tous) 07-13, 17-21	**0611-0142**
Ranger 570 (tous) 14-21	**0611-0142**
RZR 570 12-20	**0611-0142**
Ranger 700 (tous) 07-09	**0611-0142**

CONVIENT POUR LES MODÈLES	RÉF. SSV
POLARIS (SUITE)	
Ranger 800 (tous) 10-14	**0611-0142**
RZR 800 (tous les modèles) 08-14	**0611-0142**
Brutus 900 13-15	**0611-0142**
Ranger 900 XP (tous) 13-19	**0611-0142**
Ranger 900 Diesel 12-14	**0611-0142**
RZR 900 (tous) 11-24	**0611-0142**

CONVIENT POUR LES MODÈLES	RÉF. SSV
POLARIS (SUITE)	
General 1000 16-24	**0611-0142**
Ranger 1000 XP (tous) 17-18	**0611-0142**
Ranger 1000 Diesel 15-18	**0611-0142**
RZR 1000 (tous) 14-23	**0611-0142**
RZR 1000 Turbo 16-21	**0611-0142**
Ranger EV 10-21	**0611-0142**

TRW Lucas

BOCAUX DE LIQUIDE DE FREIN

- Mini-bocaux de liquide de frein
- En plastique
- Transparent
- 15 ml de capacité


1731-0309

DESCRIPTION	RÉF.
Embout droit	**1731-0309**

DESCRIPTION	RÉF.
Embout 90° en plastique transparent	**1731-0312**

Les produits avec une référence GRIS GRAS sont nouveaux pour 2024.

ÉCHAPPEMENT
LAMES À NEIGE ET ACCESSOIRES
TREUILS ET FIXATIONS
AUDIO
ACCESSOIRES GÉNÉRAUX ET CADENAS/ ANTIVOLS
PORTE-BAGAGES ET ACCESSOIRES
COFFRES, BAGAGES ET RANGEMENT
PIÈCES PLASTIQUES ET DE CARÉNAGE
PARE-CHOCS ET PROTECTIONS
GUIDONS ET COMMANDES
ROUES ET ACCESSOIRES
FREINS
COURROIES, CHAÎNES, PIGNONS ET COURONNES
TRANSMISSION
SUSPENSION
MOTEUR ET REFROIDISSEMENT
ADMISSION
ÉLECTRICITÉ
ÉCLAIRAGE
OUTILLAGE ET PROMOTION
INDEX

MD06-001

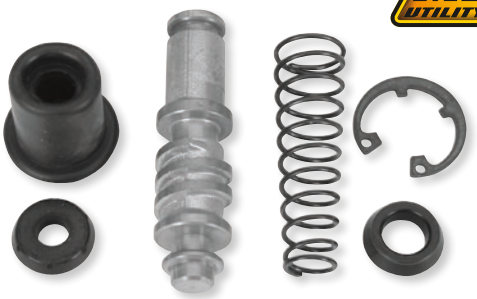

MD06-351



KITS DE RECONDITIONNEMENT DE MAÎTRE-CYLINDRE

- Kits complets pour reconditionner le maître-cylindre
- Chaque kit contient tous les composants nécessaires

CONVIENT POUR LES MODÈLES	AVANT - RÉF.	ARRIÈRE - RÉF.
HONDA		
ATC200X 83-85	**0617-0089**	-
ATC200X 86-87	**MD06-001**	**0617-0060**
TRX200 84	**MD06-001**	-
TRX200/D 90-97	**MD06-001**	-
TRX200SX 86-88	**MD06-001**	-
ATC250R 81-84	**0617-0089**	-
ATC250R 85-86	**MD06-001**	-
TRX250 85-86	**MD06-001**	-
TRX250 97-01	**MD06-001**	-
TRX250EX 01-08	**MD06-001**	-
TRX250R 86	-	**0617-0060**
TRX250R 87-89	**MD06-002**	**0617-0060**
TRX250TE/TM 02-22	**MD06-001**	-
TRX250X 87-88	**MD06-002**	**MD06-051**
TRX250X 91-92	**MD06-002**	**MD06-051**
TRX250X 09-22	**MD06-001**	-
TRX300 88-99	**MD06-001**	-
TRX300 00	**MD06-003**	-
TRX300EX 93-04	**MD06-002**	**MD06-051**
TRX300EX 05-08	**MD06-001**	**MD06-051**
TRX300FW 88-00	**MD06-003**	-
TRX300X 09	**MD06-001**	**MD06-051**
ATC350X 85-86	**MD06-001**	-
TRX350/4x4 00-03	**MD06-001**	-
TRX350/D 86-87	**MD06-001**	-
TRX350FE/FM 04-06	**0617-0090**	-
TRX350TE/TM 04-06	**0617-0090**	-
TRX400EX 99-08	**MD06-001**	**0617-0060**
TRX400FA/FGA 04-07	**0617-0090**	-
TRX400FW 95-03	**MD06-003**	-
TRX400X 09-14	**MD06-001**	**0617-0060**
TRX420FA 09-14	**0617-0090**	-
TRX420FA 15-22	-	**0617-0093**
TRX420FE/FM 07-13	**0617-0090**	-
TRX420FPA 09-14	**0617-0090**	**0617-0093**
TRX420FPE/FPM 09-13	**0617-0090**	-
TRX420TE/TM 07-13	**0617-0090**	-
TRX450ES/S 98-01	**MD06-003**	-
TRX450ER 04-05	-	**MD06-051**
TRX450ER 06-14	-	**MD06-051**
TRX450FE/FM 02-04	**MD06-003**	-
TRX450R 04-09	-	**MD06-051**
TRX450R 10-14	-	**MD06-051**
TRX500FA/FGA 01-04	**MD06-003**	-
TRX500FA 05-14	**0617-0090**	-
TRX500FA 15-19	-	**0617-0093**
TRX500FGA 05-08	**0617-0090**	-
TRX500FE/FM 05-11	**0617-0090**	-
TRX500FM 15-19	-	**0617-0093**
TRX500FPA 09-14	**0617-0090**	-
TRX500FPE/FPM 07-11	**0617-0090**	-
TRX500TM 05-06	**0617-0090**	-
TRX520FA/FM 20-22	-	**0617-0093**
TRX650FA/FGA 03-05	**0617-0090**	**0617-0093**
TRX680FA 06-23	**0617-0090**	**0617-0093**
TRX680FGA 06-09	**0617-0090**	**0617-0093**
TRX680FGA 10-20	-	**0617-0093**
TRX700XX 08-09	-	**MD06-051**
KAWASAKI		
KSF250 KFX Mojave 89-04	**MD06-202**	**MD06-051**
KAF300 Mule 90-04	-	**0617-0194**
KEF300 Lakota 95-03	**MD06-202**	**MD06-051**

CONVIENT POUR LES MODÈLES	AVANT - RÉF.	ARRIÈRE - RÉF.
KAWASAKI (SUITE)		
KLF300/4x4 Bayou 86-05	**MD06-202**	-
KVF300/4x4 Prairie 99-02	**MD06-202**	-
KVF360 Prairie 03-12	**MD06-202**	-
KAF400 Mule 05-23	-	**0617-0194**
KLF400 4x4 Bayou 93-99	**MD06-202**	-
KSF400 KFX 03-06	**MD06-201**	**0617-0060**
KVF400/4x4 Prairie 97-02	**MD06-202**	-
KAF450 Mule 93-97	-	**0617-0194**
KAF620 Mule 93-23	-	**0617-0194**
KVF650 Prairie 02-03	**MD06-202**	-
KVF650 4x4 Brute Force 05-13	**MD06-202**	-
KSV700 KFX 04-09	**MD06-202**	-
KVF700 4x4 Prairie 04-06	**MD06-202**	-
KVF750 4x4 Brute Force 05-21	**0617-0091**	-
KAF950 Mule 00-13	-	**0617-0194**
SUZUKI		
LT230E 87-93	**MD06-201**	**MD06-051**
LT230GE 85-86	**MD06-201**	-
LT230S QuadSport 85-88	**MD06-201**	**MD06-051**
LT-F230 86-87	**MD06-201**	-
LT250EF 85-86	**MD06-202**	-
LT250R QuadRunner 85-92	**MD06-201**	**MD06-051**
LT250S QuadSport 89-90	**MD06-201**	**MD06-051**
LT-F250/F (Ozark) 88-14	**MD06-202**	-
LT-Z250 QuadSport 04-09	**MD06-201**	-
LT300E 87-89	**MD06-201**	-
LT-F300F 99-02	**MD06-202**	-
LT4WD 87	**MD06-201**	-
LT4WD 88-96	**MD06-202**	-
LT-A400/F/FZ (Eiger) 02-21	**MD06-202**	-
LT-F400/F (Eiger) 02-19	**MD06-202**	-
LT-F4WD 97-98	**MD06-202**	-
LT-F4WDX 91-98	**MD06-202**	-
LT-Z400/Z 03-12	**MD06-201**	**0617-0060**
LT-Z400/Z 12-14	**MD06-201**	-
LT-A450X 07-10	**MD06-202**	-
LT-R450/Z 06-09	**MD06-201**	**MD06-051**
LT500R 87-90	**MD06-201**	**MD06-051**
LT-A500F (Vinson) 00-05	**MD06-202**	-
LT-A500F Vinson 06-07	**MD06-202**	**MD06-051**
LT-A500X/XZ 11-18	**MD06-202**	-
LT-A500X 19	**MD06-201**	-
LT-A500XP/XPZ 09-19	**MD06-201**	-
LT-F500F 98-02	**MD06-202**	-
LT-F500F Vinson 03-07	**MD06-202**	**MD06-051**
LT-A700X 05-07	**MD06-202**	-
LT-A750X/XZ 08-18	**MD06-202**	-
LT-A750X 19	**MD06-201**	-
LT-A750XP/XPZ 09-21	**MD06-201**	-
YAMAHA		
YFS200 Blaster 03-06	**0617-0041**	-
YFM250B Bruin 05-06	**0617-0092**	-
YFM250B Big Bear 07-09	**0617-0092**	-
YFM250R Raptor 08-13	**0617-0237**	**0617-0042**
YFM250X Beartracker 02-04	**0617-0092**	-
YTZ250 85-86	-	**MD06-352**
YFM350A/G Bruin 04-06	**0617-0092**	-
YFM350DE/DH/TE Grizzly 14	**0617-0092**	-
YFM350FA/FG Bruin 04-13	**0617-0092**	-
YFM350FG Grizzly 12	**0617-0092**	-
YFM350FW Big Bear 87-98	**MD06-301**	-
YFM350FX Wolverine 02-05	**0617-0092**	-

Les produits avec une référence GRIS GRAS sont nouveaux pour 2024.

KITS DE RECONDITIONNEMENT DE MAÎTRE-CYLINDRE (SUITE)

CONVIENT POUR LES MODÈLES	AVANT - RÉF.	ARRIÈRE - RÉF.
YAMAHA (SUITE)		
YFM350FX Wolverine 95-01	**MD06-301**	-
YFM350R Raptor 04-13	**0617-0041**	**0617-0095**
YFM350U Big Bear 96-98	**MD06-301**	-
YFM350X Warrior 87	-	**MD06-352**
YFM350X Warrior 88-89	**MD06-301**	**MD06-352**
YFM350X Warrior 90-01	**MD06-301**	**MD06-351**
YFM350X Warrior 02-04	**0617-0041**	**MD06-351**
YFM350X Wolverine 06-09	**0617-0092**	-
YFZ350 Banshee 87-01	**MD06-301**	**MD06-352**
YFZ350 Banshee 02-06	**0617-0041**	**0617-0095**
YFM400A Bruin 03-04	**0617-0092**	-
YFM400/F Big Bear 00-01	**MD06-301**	-
YFM400/F Big Bear 02-12	**0617-0092**	-
YFM400FA Kodiak 02-06	**0617-0092**	**0617-0060**
YFM400FG Grizzly 07-08	-	**0617-0060**
YFM400FW Kodiak 93-98	**MD06-301**	-
YFM450 Kodiak 18	**0617-0092**	-
YFM450DE/PE Grizzly 14	**0617-0092**	-
YFM450FA/FG Kodiak 03-06	**0617-0092**	**0617-0060**
YFM450FA/FG Kodiak 07-13	**0617-0092**	-
YFM450FG Grizzly 07	-	**0617-0060**
YFM450FG Grizzly 12	**0617-0092**	-
YFM450FX Wolverine 06-10	**0617-0092**	**0617-0060**

CONVIENT POUR LES MODÈLES	AVANT - RÉF.	ARRIÈRE - RÉF.
YAMAHA (SUITE)		
YFZ450 04-06	**0617-0041**	**0617-0042**
YFZ450 07-09	**0617-0237**	**0617-0042**
YFZ450 10-13	-	**0617-0042**
YFZ450R 09-23	**0617-0237**	**0617-0141**
YFZ450X 10-11	**0617-0237**	-
YXR450F Rhino 06-09	-	**0617-0194**
YFM550FG Grizzly 09-12	**0617-0237**	-
YFM660F Grizzly 02-08	-	**0617-0060**
YFM600F Grizzly 02-08	**0617-0092**	-
YFM660R Raptor 01-05	**0617-0041**	**0617-0042**
YXR660F Rhino 04-07		**0617-0194**
YFM700FG Grizzly 07	**0617-0041**	-
YFM700FG Grizzly 08-12	**0617-0237**	-
YFM700R Raptor 06	**0617-0041**	**0617-0141**
YFM700R Raptor 07-23	**0617-0237**	**0617-0141**
YXC700 Viking 15-23	-	**0617-0194**
YXE700 Wolverine 16-23	-	**0617-0194**
YXM700 Viking 14-23	-	**0617-0194**
YXR700F Rhino 08-13	-	**0617-0194**
YXE850 Wolverine X2 19-23	-	**0617-0194**
YXF850 Wolverine X4 18-23	-	**0617-0194**
YXZ1000/R 16-18	-	**0617-0194**

KITS DE RECONDITIONNEMENT DE MAÎTRE-CYLINDRE

- Kits de reconditionnement complets spécifiques aux divers équipementiers d'origine
- Le kit contient tous les composants nécessaires pour reconditionner entièrement les maîtres-cylindres listés



32-1078

CONVIENT POUR LES MODÈLES	AVANT	ARRIÈRE
HONDA		
ATC200X 86-87	**32-1078**	-
TRX200 84	**32-1078**	**32-1094**
TRX200 90-91	**32-1078**	-
TRX200D 91-95	**32-1078**	-
TRX200SX 86-88	**32-1078**	-
ATC250R 83-84	-	**32-1094**

CONVIENT POUR LES MODÈLES	AVANT	ARRIÈRE
HONDA (SUITE)		
ATC250R 85-86	**32-1078**	**32-1094**
TRX250 85-86	**32-1078**	-
TRX250X 87-88	-	**32-1080**
TRX300 88-00	**32-1078**	-
ATC350X 85-86	**32-1078**	-
TRX350D 86-87	**32-1078**	-



M860-20



M860-24



M860-25



M860-11

PLAQUE DE RECOUVREMENT DE MAÎTRE-CYLINDRE

- Remplace le cache du réservoir d'origine
- Offre à votre quad une finition unique

CONVIENT POUR LES MODÈLES	COULEUR	RÉF.
BOMBARDIER		
Tous les modèles	Poli	**M860-20**
	Rouge	**M860-24**
	Noir	**M860-25**
HONDA		
TRX250R 86-89	Poli	**M860-20**
	Rouge	**M860-24**
	Noir	**M860-25**
TRX400EX 99-14	Poli	**M860-20**
	Rouge	**M860-24**
	Noir	**M860-25**
TRX450R 04-14	Poli	**M860-20**
	Rouge	**M860-24**
	Noir	**M860-25**
KAWASAKI		
KFX400 03-06	Poli	**M860-20**
	Rouge	**M860-24**
	Noir	**M860-25**

CONVIENT POUR LES MODÈLES	COULEUR	RÉF.
SUZUKI		
LTZ400 03-14	Poli	**M860-20**
	Rouge	**M860-24**
	Noir	**M860-25**
YAMAHA		
YFM350 Warrior 87-04	Poli	**M860-10**
	Bleu	**M860-11**
	Noir	**M860-15**
YFZ350 Banshee 87-06	Poli	**M860-10**
	Bleu	**M860-11**
	Noir	**M860-15**
YFZ450 04-06	Poli	**M860-10**
	Bleu	**M860-11**
	Noir	**M860-15**
YFM660 Raptor 01-05	Poli	**M860-10**
	Bleu	**M860-11**
	Noir	**M860-15**

Les produits avec une référence **GRIS GRAS** sont nouveaux pour 2024.

MOOSE UTILITY DIVISION

COUVERCLES DE MAÎTRE-CYLINDRE AVANT

- Élaborés par NISSIN, fabricant japonais de pièces d'origine
- Avec bouchon, pompe à diaphragme, support et vis s'il y a lieu



1731-0724



CONVIENT POUR LES MODÈLES	RÉF.
HONDA	
ATC200X 86-87	**1731-0724**
TRX200/D 90-97	**1731-0724**
TRX200SX 86-88	**1731-0724**
ATC250R 85-86	**1731-0724**
TRX250 97-01	**1731-0724**
TRX250TE/TM 02-19	**1731-0724**
TRX300 88-99	**1731-0724**
ATC350X 85-86	**1731-0724**
KAWASAKI	
KVF300/4x4 99-02	**1731-0726**
KVF360 03-12	**1731-0726**
KVF400/4x4 97-02	**1731-0726**
KVF650 02-03	**1731-0726**
KVF650D/E 05-13	**1731-0726**

CONVIENT POUR LES MODÈLES	RÉF.
KAWASAKI (SUITE)	
KSV700 04-09	**1731-0726**
KVF700 04-06	**1731-0726**
KVF750 05-19	**1731-0726**
SUZUKI	
LT-F250/F 97-14	**1731-0728**
LT-Z250 04-08	**1731-0728**
LT-4WD 96	**1731-0728**
LT-F4WD 97-98	**1731-0728**
LT-F4WDX 91-98	**1731-0728**
LT-F300F 99-02	**1731-0728**
LT-A400/F/FZ 02-13	**1731-0728**
LT-F400/F 02-13	**1731-0728**
LT-A450X 07-10	**1731-0728**
LT-R450/Z 06-09	**1731-0728**

CONVIENT POUR LES MODÈLES	RÉF.
SUZUKI (SUITE)	
LT-A500F 00-07	**1731-0728**
LT-A500X/XZ 11-17	**1731-0728**
LT-A500XP/XPZ 09-17	**1731-0728**
LT-F500F 98-07	**1731-0728**
LT-A700X 05-07	**1731-0728**
LT-A750X/XZ 08-17	**1731-0728**
LT-A750XP/XPZ 09-17	**1731-0728**
YAMAHA	
YFM350FW 87-98	**1731-0730**
YFM350FX 96-01	**1731-0730**
YFM350U 96-98	**1731-0730**
YFM350X 88-01	**1731-0730**
YFZ350 87-01	**1731-0730**
YFM400FW 93-98	**1731-0730**

ROWC POWERSPORTS

COUVERCLES DE RÉSERVOIR DE LIQUIDE DE FREIN

POUR CAN-AM

- Usinage CNC à partir d'aluminium 6061 de qualité aéronautique et anodisation dure de la surface
- Pièces destinées à remplacer directement le couvercle d'origine



0611-0212



0611-0213



0611-0214

DESCRIPTION	RÉF.
REMPLACE LA PIÈCE D'ORIGINE 219800096	
Noir	0611-0212
Turquoise	0611-0213

DESCRIPTION	RÉF.
REMPLACE LA PIÈCE D'ORIGINE 219800096 (SUITE)	
Rose	0611-0214



M880-50



M880-54

MOOSE RACING

COUVERCLES D'ÉTRIER ARRIÈRE

- Remplacent le frein de stationnement par un frein hydraulique sur la plupart des quads sport
- En aluminium taillé dans la masse et usiné CNC
- Compatibles avec tous les modèles sauf Yamaha Blaster 88-06 et Raptor 700 06-13



M880-55

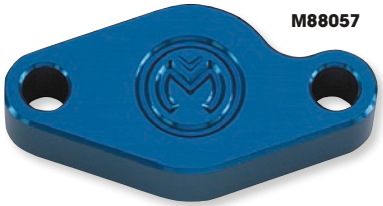

M88057

COULEUR	RÉF.
Poli	**M880-50**
Rouge	**M880-54**

COULEUR	RÉF.
Noir	**M880-55**
Bleu	**M88057**

DuraBlue

COUVERCLE D'ÉTRIER DE FREIN DE STATIONNEMENT

- Les pilotes peuvent utiliser ce couvercle sur frein de stationnement de quads de performance Honda

DESCRIPTION	RÉF.
Couvercle d'étrier de frein de stationnement	**1742-0029**



Les produits avec une référence GRIS GRAS sont nouveaux pour 2024.

COURROIES, CHAÎNES, PIGNONS ET COURONNES

COURROIES

Moose Utility Division 514-515
Parts Unlimited 516
Ultimax 516-519
EPI 520-525
Courroies JT 526
Gates 527-531
Dayco 532-535
High Lifter 535-536
Système de protection de courroie Belt Aid 536

CHAÎNES

Moose Racing 537
ProX 538
EK Chains 538-539
Chaînes JT 540
Renthal 541
RK Excel 542-545
D.I.D 546
Regina 547
Sunstar 547
Patins/roulettes de chaîne et protections de carter 548-549

COURONNES ET PIGNONS

Moose Utility Division 550-552
Moose Racing 553
Sunstar 554
Renthal 554-555
Pignons et couronnes JT 556-560
Boulons de couronne 560





COURROIES PERFORMANCE PLUS

- Le cœur en aramide offre résistance et durabilité
- Composés spécialement formulés qui fonctionnent le mieux pour chaque application

MODÈLES	RÉF.
ARCTIC CAT	
366 08-11	**1142-0927**
375 Auto 02	**1142-0906**
400 13-15	**1142-0927**
400 2x4 Auto 04	**1142-0906**
400 4x4 Auto 03-08	**1142-0906**
Alterra 400 16-18	**1142-0927**
TBX 400 04-06	**1142-0906**
TRV 400 06-08	**1142-0906**
TRV 400 09-14	**1142-0927**
425 12	**1142-0927**
450 11-15	**1142-0927**
Alterra 450 16-22	**1142-0927**
TRV 450 11-12	**1142-0927**
XC450 11-18	**1142-0927**
500 13-17	**1142-0927**
500 4x4 Auto 00-09	**1142-0907**
Alterra 500 16-18	**1142-0927**
Alterra TRV 500 20	**1142-0927**
HDX 500 XT 16-17	**1142-0927**
Prowler 500 14-22	**1142-0927**
TBX 500 03-06	**1142-0907**
TRV 500 03-08	**1142-0907**
TRV 500 13-15	**1142-0927**
550 09-15	**1142-0908**
Alterra 550 16	**1142-0908**
Alterra TRV 550 17	**1142-0908**
Prowler 550 10-15	**1142-0908**
Prowler XT 550 11-12	**1142-0908**
TRV 550 09-16	**1142-0908**
Alterra 570 19-21	**1142-0908**
650 11-12	**1142-0908**
650 H1 05-11	**1142-0908**
650 V-Twin Auto 04-06	**1142-0927**
MudPro 650 10-11	**1142-0908**
Prowler 650 07-08	**1142-0908**
Prowler XT 650 06-10	**1142-0908**
TRV 650 07	**1142-0908**
700 09-16	**1142-0908**
700 4x4 Auto 06-08	**1142-0917**
Alterra 700 16-18	**1142-0908**
Alterra 700 MudPro 19	**1142-0908**
Alterra TBX 700 18-20	**1142-0908**
Alterra TRV 700 17-22	**1142-0908**
Alterra VLX 700 18	**1142-0908**
HDX 700 Crew XT 17	**1142-0908**
HDX 700 XT 16-17	**1142-0908**
MudPro 700 10-18	**1142-0908**
MudPro 700 Limited EPS 17	**1142-0908**
Prowler 700 08-17	**1142-0908**
Prowler XTX 700 09-12	**1142-0908**
TBX 700 10-18	**1142-0908**

MODÈLES	RÉF.
ARCTIC CAT (SUITE)	
TRV 700 08	**1142-0917**
TRV 700 09-16	**1142-0908**
VLX 700 18	**1142-0908**
Wildcat 1000 (dernière construction) 13	**1142-0930**
Wildcat 1000 14-15	**1142-0930**
Wildcat 4 13-15	**1142-0930**
Wildcat Sport 15-19	**1142-0931**
Wildcat Trail 15-20	**1142-0931**
CAN-AM	
Outlander 330 04-05	**1142-0916**
Outlander 400 04-15	**1142-0916**
Outlander Max 400 04-15	**1142-0916**
Outlander 450 15-23	**1142-0916**
Outlander 450 EFI 6x6 19	**1142-0916**
Outlander Max 450 18-23	**1142-0916**
Outlander Max 450 EFI 6x6 19-21	**1142-0916**
Outlander 500 07-15	**1142-0922**
Outlander Max 500 07-08	**1142-0912**
Outlander Max 500 09-15	**1142-0922**
Renegade 500 08	**1142-0912**
Renegade 500 09-15	**1142-0922**
Traxter 500 05	**1142-0916**
Traxter HD5 18-21	**1142-0916**
Outlander 570 16-23	**1142-0922**
Outlander Max 570 16-22	**1142-0922**
Renegade 570 16-22	**1142-0922**
Outlander 650 06-08	**1142-0912**
Outlander 650 09-22	**1142-0922**
Outlander 650 EFI 6x6 19-21	**1142-0922**
Outlander Max 650 07-08	**1142-0912**
Outlander Max 650 09-22	**1142-0922**
Outlander Max 650 EFI 6x6 19-22	**1142-0916**
Renegade 650 19-23	**1142-0922**
Commander 800 11-20	**1142-0922**
Commander Max 800 17-20	**1142-0922**
Maverick Trail 800 18-21	**1142-0935**
Outlander 800 06-08	**1142-0912**
Outlander 800 09-14	**1142-0922**
Outlander Max 800 07-08	**1142-0912**
Outlander Max 800 09-15	**1142-0922**
Renegade 800 07-08	**1142-0912**
Renegade 800 09-15	**1142-0922**
Traxter HD8 18-21	**1142-0935**
Outlander 850 17-23	**1142-0922**
Outlander Max 850 09-22	**1142-0922**
Renegade 850 16-22	**1142-0922**
Maverick X3 900 HO 18	**1142-0935**
Maverick X3 Max Turbo 17	**1142-0935**
Maverick X3 Max Turbo 18-23	**1142-0936**
Maverick X3 Turbo 17	**1142-0935**
Maverick X3 Turbo 18-23	**1142-0936**

MODÈLES	RÉF.
CAN-AM (SUITE)	
Maverick Turbo 19-21	**1142-0936**
Maverick XMR 18	**1142-0922**
Commander 1000 11-20	**1142-0922**
Commander Max 1000r Efi 21-23	**1142-0935**
Commander Max 1000 17-20	**1142-0922**
Maverick 1000 13-18	**1142-0922**
Maverick Max 1000 14-18	**1142-0922**
Maverick Max Turbo 17-18	**1142-0922**
Maverick Max Turbo 19-21	**1142-0936**
Maverick Sport 1000 19-23	**1142-0935**
Maverick Sport Max 1000R 19-23	**1142-0935**
Outlander 1000 12-23	**1142-0922**
Outlander 1000 EFI 6x6 19-23	**1142-0922**
Outlander Max 1000R EFI 20	**1142-0922**
Outlander Max 1000 EFI 6x6 19-23	**1142-0922**
Maverick Trail 1000 18-23	**1142-0935**
Renegade 1000 12-23	**1142-0922**
Traxter HD10 18-19	**1142-0935**
Traxter HD10 20-23	**1142-0936**
Traxter Max HD10 20-23	**1142-0936**
Traxter Pro Hd10 2022-23	**1142-0936**
CFMOTO	
C-Force 400 16-22	**1142-0933**
CF500 07-14	**1142-0933**
C-Force 500 14-22	**1142-0933**
Rancher 500 10-14	**1142-0933**
U-Force 500 15-20	**1142-0933**
X5 11-15	**1142-0933**
Z-Force 500 16-22	**1142-0933**
C-Force 600 19-22	**1142-0933**
Rancher 600 11-14	**1142-0933**
X6 11-14	**1142-0933**
Z6 11-15	**1142-0934**
U-Force 600 21-22	**1142-0933**
Z-Force 600 11	**1142-0934**
C-Force 800 15-18	**1142-0934**
C-Force 800 19-22	**1142-0987**
Tracker 800 13-14	**1142-0933**
U-Force 800 14-22	**1142-0934**
X8 12-14	**1142-0934**
Z8 14-15	**1142-0934**
Z-Force 800 16-22	**1142-0934**
Z-Force 950 Sport 20-22	**1142-0987**
C-Force 1000 19-22	**1142-0987**
U-Force 1000 EPS 19-22	**1142-0987**
Z-Force 1000 18-20	**1142-0987**
KAWASAKI	
Prairie 360 03-13	**1142-0924**
Mule 600 (B1/B6F/B7F) 05-16	**1142-0925**
Mule 610 4x4 (A1/C1/A6F/ A7F/C6F/C7F) 05-16	**1142-0925**

Les produits avec une référence GRIS GRAS sont nouveaux pour 2024.

COURROIES PERFORMANCE PLUS (SUITE)

MODÈLES	RÉF.
KAWASAKI (SUITE)	
Brute Force 650 4x4 05-13	1142-0924
Prairie 650 4x4 02-03	1142-0924
Prairie 700 4x4 04-06	1142-0924
KFX 700 03-10	1142-0924
Brute Force 750 4x4 05-23	1142-0924
Mule 3000 00-08	1142-0920
Mule 3010 00-08	1142-0920
Mule 3020 00-04	1142-0920
Mule 4000 09-23	1142-0920
Mule 4010 4x4 09-23	1142-0920
Mule SX 4x4 17-23	1142-0925
Mule Pro-DX/DXT 18-20	1142-1027
Mule Pro-DX/DXT Diesel 16-23	1142-1027
Mule Pro-FX/FXR/FXT 16-23	1142-1027
KYMCO	
Maxxer 375 10-14	1142-0927
Maxxer 450 11-21	1142-0927
MXU 450 11-21	1142-0927
UXV 450 15-21	1142-0927
MXU 500/550 07-18	1142-0928
UXV 500 10-18	1142-0928
MXU 700 13-21	1142-0928
UXV 700i 14-21	1142-0928
POLARIS	
Ranger EV 16	1142-0926
250 2x4/4x4/6x6 93	1142-0909
Big Boss 250 4x6 89-92	1142-0909
Big Boss 250 6x6 91-97	1142-0909
Cyclone 250 87	1142-0909
Scrambler 250 85-86	1142-0909
Trail Blazer 250/330/400 90-13	1142-0909
300 2x4/4x4/6x6 94-95	1142-0909
Xplorer 300/400/500 95-01	1142-0909
XpressS 300, 400 96-99	1142-0909
ATP 330 04-05	1142-0909
ACE 325 EFI 16	1142-0919
Magnum 325 00-01	1142-0909
Magnum 325 4x4 00	1142-0909
Trail Boss 325/330/350L 85-13	1142-0909
Xpedition 325 01	1142-0910
Sportsman ACE 325 14-15	1142-0919
Magnum 330 2x4 03-05	1142-0909
Magnum 330 4x4 03-06	1142-0909
Worker 335, 500 99	1142-0910
Sportsman 335 99-00	1142-0909
350L 2x4/4x4/6x6 93	1142-0909
400L 2x4/4x4/6x6 94-95	1142-0909
Ranger 400 4x4 03-14	1142-0909
Ranger 400 11-13	1142-0909
Scrambler 400 97-08	1142-0909
Scrambler 400 4x4 95-96	1142-0909
Sport 400 94-99	1142-0909
Sportsman 400 4x4 93-96	1142-0909
Sportsman 400 12-14	1142-0909
Sportsman 400 01-05	1142-0909
Sportsman 400 HO 4x4 11-14	1142-0909
Magnum 425 2x4 95-98	1142-0909
Magnum 425 4x4 95-98	1142-0909
Magnum 425 4x4 avec EB 98	1142-0910
Magnum 425 6x6 96-97	1142-0909
Sportsman 450 06-07	1142-0909
Sportsman 450 16-23	1142-0915
Diesel 455 99-00	1142-0910
ACE 500 17-19	1142-0926
ATP 500 H.O. 04-05	1142-0910
Big Boss 500 6x6 98-99	1142-0909
Big Boss 500 6x6 avec EB 98	1142-0910
Magnum 500 99-02	1142-0910
Magnum 500 avec EB 00	1142-0910
PTV 4x4/6x6 04	1142-0909
Ranger 500 2x4/4x4 06-08	1142-0909
Ranger 500 12-13	1142-0915
Ranger 500 17-22	1142-0926
Ranger 4x4 500 09-10	1142-0909
Ranger 4x4 500 11	1142-0915
Ranger Crew 500 11-13	1142-0915
Ranger Series 10 10	1142-0909
Ranger Series 11 11	1142-0909
Scrambler 500 97-11	1142-0909

MODÈLES	RÉF.
POLARIS (SUITE)	
Sportsman 500 96-13	1142-0909
Sportsman 500 6x6 00-08	1142-0909
Sportsman 500 Touring 08-13	1142-0915
Sportsman 500 avec EB 98-06	1142-0910
Sportsman Tractor 500 12-14	1142-0915
Sportsman X2 500 06	1142-0910
Sportsman X2 500 07-08	1142-0915
Sportsman 550 10	1142-0915
Sportsman 550 11-14	1142-0923
Sportsman Touring 550 11-14	1142-0923
Sportsman XP 550 09	1142-0923
Sportsman X2 550 11-14	1142-0923
ACE 570 EFI (avec courroie Polaris 3211149) 16	1142-0919
ACE 570 EFI (avec courroie Polaris 3211169) 16-19	1142-0926
Ranger 570 14-23	1142-0926
Ranger 570 ETX 15-16	1142-0926
Ranger 570 Full Size 15-23	1142-0926
Ranger 570 Crew 16-21	1142-0926
Ranger 570 Eps Hdpe Hd 22	1142-0919
Ranger Crew 570 Full Size 22	1142-0926
Ranger 570 / Nstr 22	1142-1000
Ranger 570 Premium 23	1142-1000
Ranger Crew 570 / Nstr 22-23	1142-1000
Ranger XP 570 16	1142-0926
RZR 570 12-21	1142-0926
Sportsman 570 14-23	1142-0915
Sportsman 570 6x6 17-18	1142-0915
Sportsman ACE 570 EFI 15	1142-0926
Sportsman ACE 570 HD 15	1142-0915
Sportsman Touring 570 14-21	1142-0915
Sportsman X2 570 15-16	1142-0915
Sportsman 600 Twin 03-05	1142-0910
Ranger 700 4x4/6x6 07-08	1142-0914
Ranger 700 EFI Crew 4x4 08-09	1142-0914
Ranger 700 6x6 06-09	1142-0914
Ranger 800 4x4 10-11	1142-0914
Ranger 800 6x6 10-16	1142-0914
Ranger 800 14	1142-0914
Ranger Crew 800 11-14	1142-0914
Ranger HD 700 09	1142-0914
Ranger XP 700 06-09	1142-0914
Sportsman 700 Twin 02-06	1142-0910
Sportsman 700 Twin 07	1142-0915
Sportsman MV7 06	1142-0910
Sportsman X2 700 08	1142-0915
Ranger XP 800 20	1142-0914
RZR 800 08-14	1142-0915
RZR 800 EPS 11	1142-0914
RZR S 800 09	1142-0923
RZR S 800 10-14	1142-0914
RZR XP 800 12	1142-0914
RZR 4 800 11	1142-0915
RZR 4 800 12-14	1142-0914
RZR 4 800 EPS RGE 11	1142-0914
Sportsman 800 05-06	1142-0914
Sportsman 800 07-14	1142-0915
Sportsman Touring 800 08	1142-0915
Sportsman X2 800 07-08	1142-0915
Sportsman XP 850 09-14	1142-0923
Scrambler 850 13-23	1142-0923
Sportsman 850 10-23	1142-0923
Sportsman Touring 850 08-23	1142-0923
Sportsman Touring XP 850 18	1142-0923
Sportsman X2 850 11	1142-0923
ACE 900 16-19	1142-0919
Ranger 900 13-19	1142-0919
Ranger Crew 900 14-16	1142-0919
Ranger XP 900 14-16	1142-0919
RZR 900/S 14-20	1142-0919
RZR S 900 15	1142-0919
RZR XP 900 11-13	1142-0919
RZR XP 4 900 13-17	1142-0919
RZR 4 XP 900 Jagged X 13	1142-0919
RZR 900 Trail / Trail S / Trail Ultimate 14-23	1142-0919
RZR 4 900 12-18	1142-0919
RZR PRO XP/Premium/Ultimate 925 20	1142-0932

MODÈLES	RÉF.
POLARIS (SUITE)	
General 1000 (deluxe, Premium, Eps, Sport, 4, Xp4) 16-23	1142-0919
Ranger 1000 (ps, Hd, Xp) 18-22	1142-0932
Ranger 1000 17	1142-0919
Ranger 1000 20-21 (full size)	1142-1000
Ranger 1000 Eps 23	1142-1000
Ranger 1000 Full Size (eps, Premium) 20-23	1142-1000
Ranger 1000 XP 18-21	1142-0932
Ranger 1000 XP Crew 19-21	1142-0932
Ranger 2x4/4x4/6x6 00-05	1142-0909
Ranger 6x6 03-04	1142-0909
Ranger Crew 1000 (premium) 22-23	1142-1000
Ranger Crew 1000 17-18	1142-0919
Ranger Crew 1000 20 (full size)	1142-1000
Ranger Crew 1000 Full Size 20-23	1142-1000
Ranger Crew Xp 1000 (high Lifter, Nstr, Trail Boss, Utility) 22-23	1142-0932
Ranger Diesel Hd Eps 22-23	1142-0932
Ranger Xp 1000 (eps, Eu/tr/zug, Intl, High Lifter, Trail Boss, Ultility 22-23	1142-0932
Ranger XP 500 05	1142-0914
RZR 1000 14-21	1142-0919
RZR 1000 Turbo/4 19-21	1142-0932
RZR 1000S/S4 19-21	1142-0919
Rzr Pro (xp, Xp4, Premium, Sport, Ultimate) 20-23	1142-0932
RZR RS1 1000 18-22	1142-0932
Rzr Trail S 1000 Eps (ride Command) 22-23	1142-0919
RZR Turbo 1000 PRO XP/XP4 20	1142-0932
Rzr Turbo R Sport, 4 20-23	1142-0932
Rzr Xp 1000 (xp 4 1000, Premium, Tractor, High Lifter) 14-23	1142-0919
RZR XP 1000/XP 4 1000/Tractor 14-21	1142-0919
RZR XP Turbo 1000 16-21	1142-0932
RZR XP Turbo S/Velocity 1000 18-21	1142-0932
RZR XP4 Turbo/S/Velocity 1000 17-21	1142-0932
Scrambler 1000 (xp 1000 S) 14-23	1142-0923
Sportsman 1000 (eps, Xp, Touring Xp, 1000 S) 15-23	1142-0923
SUZUKI	
Eiger 400 2x4/4x4 02-08	1142-0906
King Quad 400 08-22	1142-0906
King Quad 450 07-13	1142-0921
LTA500F Vinson Auto 4x4 02-04	1142-0907
LTA500F 00-01	1142-0907
King Quad 500 09-22	1142-0921
Vinson 500 4x4 05-07	1142-0907
Q.U.V. 620 05	1142-0920
King Quad 700 05-07	1142-0917
Twin Peaks 700 04-06	1142-0924
King Quad 750 08-22	1142-0917
TRACKER	
450 ATV 21-23	1142-0937
570 20-22	1142-0908
500S SxS 20-22	1142-0927
XTR1000 Side-by-Side 20-22	1142-0937
YAMAHA	
Grizzly 400 4x4 07	1142-0911
Kodiak 400 2x4 00-04	1142-0911
Kodiak 400 4x4 00-06	1142-0911
Grizzly 450 4x4 08-14	1142-0911
Kodiak 450 4x4 01-06	1142-0911
Kodiak 450 EPS 18-23	1142-0911
Wolverine 450 06-10	1142-0911
Grizzly 4x4 15-23	1142-0913
Grizzly 550 09-14	1142-0913
Grizzly 600 02	1142-0913
Grizzly 660 02-08	1142-0913
Rhino 660 04-08	1142-0913
700 FI 4x4 10	1142-0913
Grizzly 700 07-16	1142-0913
Kodiak 700 16-23	1142-0913
Rhino 700 08-13	1142-0918
Viking 700 14-23	1142-0928
Viking IV 700 15-23	1142-0928
Wolverine X2 19-20	1142-0999
Wolverine X4 18-20	1142-0999

Les produits avec une référence GRIS GRAS sont nouveaux pour 2024.

ÉCHAPPEMENT
LAMES À NEIGE ET ACCESSOIRES
TREUILS ET FIXATIONS
AUDIO
ACCESSOIRES GÉNÉRAUX ET CADENAS/ ANTIVOLS
PORTE-BAGAGES ET ACCESSOIRES
COFFRES, BAGAGES ET RANGEMENT
PIÈCES PLASTIQUES ET DE CARÉNAGE
PARE-CHOCS ET PROTECTIONS
GUIDONS ET COMMANDES
ROUES ET ACCESSOIRES
FREINS
COURROIES, CHAÎNES, PIGNONS ET COURONNES
TRANSMISSION
SUSPENSION
MOTEUR ET REFROIDISSEMENT
ADMISSION
ÉLECTRICITÉ
ÉCLAIRAGE
OUTILLAGE ET PROMOTION
INDEX



PARTS UNLIMITED

COURROIES SUPER X
FABRIQUÉES PAR CARLISLE

- Les meilleures courroies pour les machines à faible et moyen régime
- Corde en caoutchouc résistant aux basses températures et polyester qui transmet toute la puissance vers le sol

MODÈLES	LARGEUR DE LA PARTIE SUPÉRIEURE X CIRCONF. EXTÉRIEURE	RÉF.
HONDA		
FL250 77-84	31,8 mm x 107,3 cm (1 1/4" x 42 1/8")	**LMX-1095**
FL350 85	20,6 mm x 112,3 mm (1 3/16" x 44 1/8")	**LMX-1042**

MODÈLES	LARGEUR DE LA PARTIE SUPÉRIEURE X CIRCONF. EXTÉRIEURE	RÉF.
POLARIS		
Tous 85-05	30 mm x 104 cm (1 3/16" x 40 7/8")	**LMX1121**[1]
Magnum 500 99-02 avec EBS	30 mm x 104 cm (1 3/16" x 40 7/8")	**LMX-2001**
Sportsman 99-05 avec EBS	30 mm x 104 cm (1 3/16" x 40 7/8")	**LMX-2001**

[1] Sauf les modèles avec système de freinage EBS ou système de freinage EBS ajouté.

Ultimax Performance Belts by Timken

UltimaxUA UltimaxXP



COURROIES DE TRANSMISSION

- Fabriquées à partir des meilleurs composés en caoutchouc ; avec coeur en Aramax résistant
- Améliorent l'efficacité des systèmes d'entraînement à vitesse variable
- Éliminent la friction et la tension excessive, évitant ainsi les dommages au niveau de l'entraînement
- La longueur précise de la courroie réduit l'usure du système et évite le glissement
- Les courroies Ultimax XP sont synonymes de robustesse, fiabilité et longévité supérieures

CONVIENT POUR LES MODÈLES	RÉF. UA	RÉF. XP
ARCTIC CAT/TEXTRON		
250 06-08	**1142-0526**	-
300 09-16	**1142-0526**	-
Alterra 300 17-23	**1142-0526**	-
366 08-11	**1142-0470**	-
375 Automatic 02	**1142-0002**	-
400 2x4 Automatic 04	**1142-0002**	-
400 4x4 Automatic 03-08	**1142-0002**	-
400 13-15	**1142-0470**	-
Alterra 400 16-18	**1142-0470**	-
TBX 400 04-06	**1142-0002**	-
TRV 400 06-08	**1142-0002**	-
TRV 400 09-14	**1142-0470**	-
425 12	**1142-0470**	-
450 11-15	**1142-0470**	-
Alterra 450 16, 19, 21-22	**1142-0470**	-
TRV 450 11-12	**1142-0470**	-
XC450 11-18	**1142-0470**	-
500 4x4 Automatic 00-09	**1142-0003**	-
500 13-17	**1142-0470**	-
Alterra 500 16-18	**1142-0470**	-
HDX 500 XT 17	**1142-0470**	-
Prowler 500 14-22	**1142-0470**	-
TBX 500 03-06	**1142-0003**	-
TRV 500 03-08	**1142-0003**	-

CONVIENT POUR LES MODÈLES	RÉF. UA	RÉF. XP
ARCTIC CAT/TEXTRON (SUITE)		
TRV 500 13-15	**1142-0470**	-
550 09-15	**1142-0035**	**1142-0740**
Alterra 550 16	**1142-0035**	**1142-0740**
Alterra 550 TRV 17, 20	**1142-0035**	**1142-0740**
Prowler 550 10-15	**1142-0035**	**1142-0740**
Prowler 550 XT 11-12	**1142-0035**	**1142-0740**
TRV 550 09-16	**1142-0035**	**1142-0740**
Alterra 570/EPS 20-21	**1142-0035**	**1142-0740**
650 V-Twin Automatic 04-06	**1142-0470**	-
650 H1 05-11	**1142-0035**	**1142-0740**
650 11-12	**1142-0035**	**1142-0740**
650 Mud Pro 10-11	**1142-0035**	**1142-0740**
Prowler 65017-08	**1142-0035**	**1142-0740**
Prowler 650 XT 06-10	**1142-0035**	**1142-0740**
TRV 650 07	**1142-0035**	**1142-0740**
700 4x4 Automatic 06-08	**1142-0104**	-
700 Diesel 07-15	**1142-0038**	-
700 09-16	**1142-0035**	**1142-0740**
Alterra 700 16-18	**1142-0035**	**1142-0740**
Alterra 700/EPS 19-21	**1142-0180**	-
Alterra 700 TBX 18-21	**1142-0035**	**1142-0740**
Alterra 700 TRV XT 17-22	**1142-0035**	**1142-0740**
Alterra 700 TRV EPS 20-21	**1142-0035**	**1142-0740**
Alterra 700 VLX 18	**1142-0035**	**1142-0740**

Les produits avec une référence GRIS GRAS sont nouveaux pour 2024.

Ultimax UltimaxUA UltimaxXP

COURROIES DE TRANSMISSION (SUITE)

CONVIENT POUR LES MODÈLES	RÉF. UA	RÉF. XP
ARCTIC CAT/TEXTRON (SUITE)		
700 HDX Crew 17	**1142-0035**	**1142-0740**
700 HDX XT 16-17	**1142-0035**	**1142-0740**
700 Mud Pro 10-19	**1142-0035**	**1142-0740**
700 Mud Pro Limited EPS 17	**1142-0035**	**1142-0740**
Prowler 700 08-17	**1142-0035**	**1142-0740**
Prowler 700 XTX 09-12	**1142-0035**	**1142-0740**
TBX 700 10-18	**1142-0035**	**1142-0740**
Thundercat 700 10	**1142-0180**	-
TRV 700 08	**1142-0104**	-
TRV 700 09-16	**1142-0035**	**1142-0740**
VLX 700 18	**1142-0035**	**1142-0740**
Cushman Hauler 4x4 19-20	**1142-0970**	-
Prowler Pro 19-21 (tous)	**1142-0970**	-
1000 12-17	**1142-0180**	-
Alterra 1000 TRV 17-18	**1142-0180**	-
1000 Mud Pro 10-17	**1142-0180**	-
Prowler 1000 13-17	**1142-0180**	-
Prowler 1000 XTZ 09-12	**1142-0180**	-
Thundercat 1000 09-10	**1142-0180**	-
TRV 1000 10-16	**1142-0180**	-
Wildcat 1000 12-13	**1142-0180**	-
Wildcat 1000 13 (dernières constructions)	**1142-0545**	-
Wildcat 1000 14-15	**1142-0545**	-
Wildcat 4 13-15	**1142-0545**	-
Wildcat 4X LTD 18	**1142-0545**	-
Wildcat Sport 15-19	**1142-0546**	-
Wildcat Trail 15-20	**1142-0546**	-
CAN-AM		
DS50 03-06	**1142-0045**	-
DS90 04-06	**1142-0045**	-
Outlander 330 04-05	**1142-0039**	-
Outlander 400 04-15	**1142-0039**	-
Outlander Max 400 04-15	**1142-0039**	-
Outlander 450 15-23	**1142-0039**	-
Outlander 450 6x6 EFI 19-21	**1142-0039**	-
Outlander Max 450 18-21	**1142-0039**	-
Outlander Max 450 6x6 EFI 19-23	**1142-0039**	-
Outlander 500 07-15	**1142-0181**	**1142-0748**
Outlander Max 500 07-08	**1142-0037**	-
Outlander Max 500 09-15	**1142-0181**	**1142-0748**
Quest 500 03	**1142-0038**	-
Renegade 500 08	**1142-0037**	-
Renegade 500 09-15	**1142-0181**	**1142-0748**
Traxter 500 05	**1142-0039**	-
Outlander 570 16-23	**1142-0181**	**1142-0748**
Outlander Max 570 16-22	**1142-0181**	**1142-0748**
Renegade 570 16-22	**1142-0181**	**1142-0748**
Outlander 650 06-08	**1142-0037**	-
Outlander 650 09-22	**1142-0181**	**1142-0748**
Outlander 650 6x6 EFI 19-20	**1142-0181**	**1142-0748**
Outlander Max 650 07-08	**1142-0037**	-
Outlander Max 650 09-22	**1142-0181**	**1142-0748**
Outlander Max 650 6x6 EFI 19-22	**1142-0181**	**1142-0748**
Quest 650 03	**1142-0038**	-
Renegade 650 19-23	**1142-0181**	**1142-0748**
Traxter Max 650 04-05	**1142-0038**	-
Commander 800 11-20	**1142-0181**	**1142-0748**
Commander Max 800 17-23	**1142-0181**	**1142-0748**
Maverick Trail 800 18-21	-	**1142-0758**
Outlander 800 06-08	**1142-0037**	-
Outlander 800 09-14	**1142-0181**	**1142-0748**
Outlander Max 800 07-08	**1142-0037**	-
Outlander Max 800 09-15	**1142-0181**	**1142-0748**
Renegade 800 07-08	**1142-0037**	-
Renegade 800 09-15	**1142-0181**	**1142-0748**
Outlander 850 17-23	**1142-0181**	**1142-0748**
Outlander Max 850 16-22	**1142-0181**	**1142-0748**
Renegade 850 16-22	**1142-0181**	**1142-0748**
Maverick X3 900 HO 18	-	**1142-0758**
Commander 1000/R 11-22	**1142-0181**	**1142-0748**
Commander Max 1000/RT 17-22	**1142-0181**	**1142-0748**
Maverick 1000 13-18	**1142-0181**	**1142-0748**
Maverick Max 1000 14-18	**1142-0181**	**1142-0748**
Maverick Sport Max 1000R 19-23	-	**1142-0758**

CONVIENT POUR LES MODÈLES	RÉF. UA	RÉF. XP
CAN-AM (SUITE)		
Maverick Trail 1000 18-23	-	**1142-0758**
Outlander 1000/R 12-22	**1142-0181**	**1142-0748**
Outlander 1000 6x6 EFI 19-22	**1142-0181**	**1142-0748**
Outlander Max 1000 20-22	**1142-0181**	**1142-0748**
Outlander Max 1000 6x6 EFI 19-20	**1142-0181**	**1142-0748**
Renegade 1000/R 12-22	**1142-0181**	**1142-0748**
Maverick X-MR 18	**1142-0181**	**1142-0748**
Maverick Sport 19-22	-	**1142-0758**
Maverick Turbo 19	-	**1142-0759**
Maverick Max Turbo 19	-	**1142-0759**
Maverick X3 17	-	**1142-0758**
Maverick X3 Max 17	-	**1142-0758**
Maverick X3 Max Turbo 18-24	-	**1142-0759**
Maverick X3 Turbo 18-24	-	**1142-0759**
Traxter HD5 18-21	**1142-0039**	-
Traxter HD8/HD8 T/MAX 18-21	-	**1142-0758**
Traxter HD10 20-23	-	**1142-0758**
Traxter HD10 20-23	-	**1142-0759**
CFMOTO		
C-Force 400 16-23	**1142-0761**	-
C-Force 500 14-23	**1142-0761**	-
CF500 07-14	**1142-0761**	-
Rancher 500 10-14	**1142-0761**	-
U-Force 500 15-20	**1142-0761**	-
Z-Force 16-18	**1142-0762**	-
Z-force 500/Z5/Trail 20-21	**1142-0761**	-
C-Force 600/Touring 20-23	**1142-0761**	-
Rancher 600 11-14	**1142-0761**	-
U-Force 600 21	**1142-0761**	-
Z-Force 600 11	**1142-0762**	-
C-Force 800 15-18	**1142-0761**	-
C-Force 800 19-23	**1142-0763**	-
Tracker 800 13-14	**1142-0761**	-
U-Force 800 14-18	**1142-0762**	-
U-Force 800 19-21	**1142-0762**	-
Z-Force 800 16-18	**1142-0762**	-
Z-Force 800/Z8/Trail 19-21	**1142-0762**	-
Z-Force 800/EX/Z8EX/Trail 21	**1142-0762**	-
Z-Force 950 Sport/Z950EX/EX EPS 20-21	**1142-0763**	-
C-Force 1000 19-23	**1142-0763**	-
U-Force 1000 19-23	**1142-0763**	-
Z-Force 1000 19-23	**1142-0763**	-
X5 11-15	**1142-0761**	-
X6 11-14	**1142-0761**	-
X8 12-14	**1142-0762**	-
Z6 11-15	**1142-0762**	-
X8 14-15	**1142-0762**	-
HONDA		
FL400R Pilot 89-90	**1142-0011**	-
JOHN DEERE		
HPX Gator 4x4 Diesel 04-07	**1142-0965**	-
HPX Gator 4x2 04-05	**1142-0965**	-
Trail 4x2 04-05	**1142-0965**	-
TS 400 4x2 19	**1142-0965**	-
Trail 4x4 04-07	**1142-0965**	-
Buck 500 Automatic 05-06	**1142-0039**	-
Trail Buck 500 05	**1142-0039**	-
HPX 4x4 Gator 600 04-18	**1142-0965**	-
HPX Trail 4X4 600 04-05	**1142-0965**	-
HPX615E 19-23	**1142-0965**	-
XUV 620i Gator 07-11	**1142-0966**	-
XUV 625i Gator 11-18	**1142-0966**	-
Buck 650 Automatic 05-06	**1142-0038**	-
Trail Buck 650 05	**1142-0038**	-
TX 675 4x2 19	**1142-0965**	-
HPX 4x4 Diesel 784 04-18	**1142-0965**	-
HPX815E 19-23	**1142-0965**	-
XUV 825i Gator (812 cm³) 11-16	**1142-0967**	-
XUV 825i Gator S4 (812 cm³) 13-16	**1142-0967**	-
KAWASAKI		
KFX80 03-06	**1142-0015**	-
Brute Force 300 12-24	**1142-0435**	-
Prairie 300 99-02	**1142-0008**	-
Prairie 360 03-13	**1142-0417**	**1142-0750**

Suite de la section COURROIES DE TRANSMISSION page suivante.

Les produits avec une référence GRIS GRAS sont nouveaux pour 2024.

Ultimax Performance Belts by Timken — Ultimax UA — Ultimax XP

COURROIES DE TRANSMISSION (SUITE)

CONVIENT POUR LES MODÈLES	RÉF. UA	RÉF. XP
KAWASAKI (SUITE)		
KAF400 Mule 600 05-16	**1142-0739**	-
KAF400 Mule 610 05-16	**1142-0739**	-
Prairie 400 99-02	**1142-0009**	-
Brute Force 650 4x4 05-13	**1142-0417**	**1142-0750**
Prairie 650 4x4 02-03	**1142-0417**	**1142-0750**
KFX700 03-10	**1142-0417**	**1142-0750**
Prairie 700 4x4	**1142-0417**	**1142-0750**
Brute Force 750 4x4i 05-23	**1142-0417**	**1142-0750**
Mule 2500 94-03	**1142-0018**	-
Mule 2510 4x4 92-03	**1142-0018**	-
Mule 2520 93-03	**1142-0018**	-
Mule SX 17-20	**1142-0739**	-
Mule SX/SX XC 4x4 17-22	**1142-0739**	-
Mule Pro-DX/Pro-DX Diesel 16-22	**1142-0968**	-
Mule Pro-DXT Diesel 16-20	**1142-0968**	-
Mule Pro-FX/EPS 16-20	**1142-0968**	-
Mule Pro-FXR 19-20	**1142-0968**	-
Mule Pro-FXT 15-20	**1142-0968**	-
KYMCO		
Mongoose 250 04-08	**1142-0526**	-
Mongoose 270/300 04-23	**1142-0526**	-
MXU 270 16-23	**1142-0526**	-
MXU 300 06-14	**1142-0526**	-
Maxxer 375 10-14	**1142-0470**	-
Maxxer 450 11-17	**1142-0470**	-
Maxxer 450i 21	**1142-0470**	-
MXU 450i 11-23	**1142-0470**	-
UXV 450i 15-21	**1142-0470**	-
MXU 500/550 07-18	**1142-0502**	-
UXV 500 10-18	**1142-0502**	-
MXU 700i 13-21	**1142-0502**	-
UXV 700i 14-21	**1142-0502**	-
POLARIS		
Phoenix 200 05-24	**1142-0436**	-
250 2x4/4x4/6x6 93	**1142-0011**	-
Trail Blazer 250/330/400 90-13	**1142-0011**	-
300 2x4/4x4/6x6 94-95	**1142-0011**	-
Xplorer 300/400/500 95-01	**1142-0011**	-
Xpress 300/400 96-99	**1142-0011**	-
Ace 325 EFI 16	**1142-0419**	**1142-0747**
Magnum 325 00-01	**1142-0011**	-
Magnum 325 4x4 00	**1142-0011**	-
Sportsman ETX 15	**1142-0011**	-
Trail Boss 325/330/350L 85-13	**1142-0011**	-
Xpedition 325 01	**1142-0012**	**1142-0741**
Sportsman Ace 325 14-15	**1142-0419**	**1142-0747**
ATP 330 04-05	**1142-0011**	-
Magnum 330 2x4 03-05	**1142-0011**	-
Magnum 330 4x4 03-06	**1142-0011**	-
Worker 335/500 99	**1142-0012**	**1142-0741**
Sportsman 335 99-00	**1142-0011**	-
350L 2x4/4x4/6x6 93	**1142-0011**	-
400L 2x4/4x4/6x6 94-95	**1142-0011**	-
Ranger 400 11-13	**1142-0011**	-
Ranger 400 4x4 03-14	**1142-0011**	-
Scrambler 400 97-08	**1142-0011**	-
Sport 400 94-99	**1142-0011**	-
Sportsman 400 97-07	**1142-0011**	-
Sportsman 400 08	**1142-0065**	-
Sportsman 400 12-14	**1142-0011**	-
Sportsman 450 06-07	**1142-0011**	-
Sportsman 450 16-23	**1142-0064**	**1142-0745**
Ace 500 17-19	**1142-0440**	**1142-0751**
ATP 500 H.O. 04-05	**1142-0012**	**1142-0741**
Big Boss 500 6x6 98-99	**1142-0011**	-
Big Boss 500 6x6 avec EB 98	**1142-0012**	**1142-0741**
Magnum 500 99-02	**1142-0012**	**1142-0741**
Magnum 500 avec EB 00	**1142-0012**	**1142-0741**
Ranger 500 2x4/4x4 06-08	**1142-0011**	-
Ranger 500 12-13	**1142-0064**	**1142-0745**
Ranger 500 17	**1142-0440**	**1142-0751**
Ranger 500 18-22	**1142-0440**	**1142-0751**
Ranger 500 4x4 09-10	**1142-0011**	-
Ranger 500 4x4 11	**1142-0064**	**1142-0745**
Ranger 500 Crew 11-13	**1142-0064**	**1142-0745**

CONVIENT POUR LES MODÈLES	RÉF. UA	RÉF. XP
POLARIS (SUITE)		
Scrambler 500 97-11	**1142-0011**	-
Sportsman 500 96-13	**1142-0011**	-
Sportsman 500 avec EB 98-06	**1142-0012**	**1142-0741**
Sportsman Touring 500 08-13	**1142-0064**	**1142-0745**
Sportsman Tractor 500 12-14	**1142-0064**	**1142-0745**
Sportsman X2 500 06	**1142-0012**	**1142-0741**
Sportsman X2 500 07-08	**1142-0064**	**1142-0745**
Sportsman 550 10	**1142-0064**	**1142-0745**
Sportsman 550 11-14	**1142-0278**	**1142-0749**
Sportsman Touring 550 11-14	**1142-0278**	**1142-0749**
Sportsman X2 550 11-14	**1142-0278**	**1142-0749**
Sportsman XP 550 09	**1142-0278**	**1142-0749**
Ace 570 EFI 16	**1142-0419**	**1142-0747**
Ace 570 EFI 16-19	**1142-0440**	**1142-0751**
Ranger 570 14-23	**1142-0440**	**1142-0751**
Ranger 570 23	**1142-0971**	-
Ranger 570 Crew 14-23	**1142-0440**	**1142-0751**
Ranger 570 Crew 22-23	**1142-0971**	-
Ranger 570 EPS PE-HD HD 23	**1142-0419**	**1142-0747**
Ranger 570/570 Crew Full-Size 15-23	**1142-0440**	**1142-0751**
RZR 570 12-21	**1142-0440**	**1142-0751**
Ranger XP 570 06	**1142-0440**	**1142-0751**
Sportsman 570 14-23	**1142-0064**	**1142-0745**
Sportsman 570 6x6 21-23	**1142-0064**	**1142-0745**
Sportsman Ace 570 EFI 15	**1142-0440**	**1142-0751**
Sportsman Ace 570 HD 15	**1142-0064**	**1142-0745**
Sportsman Touring 570 14-23	**1142-0064**	**1142-0745**
Sportsman X2 570 15-16	**1142-0064**	**1142-0745**
Sportsman 600 Twin 03-05	**1142-0012**	**1142-0741**
Ranger 700 4x4 07-08	**1142-0040**	**1142-0744**
Ranger 700 6x6 06-09	**1142-0040**	**1142-0744**
Ranger 700 Crew EFI 4x4 08-09	**1142-0040**	**1142-0744**
Ranger 700 HD 09	**1142-0040**	**1142-0744**
Ranger XP 700 06-09	**1142-0040**	**1142-0744**
Sportsman 700 Twin 02-06	**1142-0012**	**1142-0741**
Sportsman 700 Twin 07	**1142-0064**	**1142-0745**
Sportsman MV7 06	**1142-0012**	-
Sportsman X2 700 08	**1142-0064**	**1142-0745**
Ranger 800 14	**1142-0040**	**1142-0744**
Ranger 800 4x4 10-11	**1142-0040**	**1142-0744**
Ranger 800 6x6 10-16	**1142-0040**	**1142-0744**
Ranger 800 Crew 11-14	**1142-0040**	**1142-0744**
RZR 800 08-14	**1142-0064**	**1142-0745**
RZR 4 800 11	**1142-0064**	**1142-0745**
RZR 4 800 12-14	**1142-0040**	**1142-0744**
RZR S 800 09	**1142-0278**	**1142-0749**
RZR S 800 10-14	**1142-0040**	**1142-0744**
RZR XP 800 12	**1142-0040**	**1142-0744**
Sportsman 800 05-06	**1142-0040**	**1142-0744**
Sportsman 800 07-14	**1142-0064**	**1142-0745**
Sportsman Touring 800 08	**1142-0064**	**1142-0745**
Sportsman X2 800 07-08	**1142-0064**	**1142-0745**
Sportsman Touring 850 08-24	**1142-0278**	**1142-0749**
Sportsman Touring 850 XP 18	**1142-0278**	**1142-0749**
Scrambler 850 13-24	**1142-0278**	**1142-0749**
Sportsman 850 10-24	**1142-0278**	**1142-0749**
Sportsman X2 850 11	**1142-0278**	**1142-0749**
Sportsman XP 850 09-14	**1142-0278**	**1142-0749**
Ace 900 16-19	**1142-0419**	**1142-0747**
Ranger 900 13-19	**1142-0419**	**1142-0747**
Ranger 900 4x4 11	**1142-0438**	-
Ranger 900 Diesel 12-14	**1142-0438**	-
Ranger 900 Crew 14-16	**1142-0419**	**1142-0747**
Ranger 900 Crew Diesel 12-14	**1142-0438**	-
Ranger XP 900 14-16	**1142-0419**	**1142-0747**
RZR 900 14-23	**1142-0419**	**1142-0747**
RZR 4 900 12-18	**1142-0419**	**1142-0747**
RZR S 900 15	**1142-0419**	**1142-0747**
RZR XP 900 11-13	**1142-0419**	**1142-0747**
RZR XP 4 900 13-17	**1142-0419**	**1142-0747**
Ranger 902D 20-22	**1142-0547**	**1142-0752**
General/General 4 1000 16-24	**1142-0419**	**1142-0747**
General XP/XP4 1000 22	**1142-0419**	**1142-0747**
Ranger 1000 20-22	**1142-0971**	-
Ranger 1000 Crew Diesel 15-18	**1142-0496**	-

Les produits avec une référence GRIS GRAS sont nouveaux pour 2024.

Ultimax Performance Belts by Timken — UltimaxUA — UltimaxXP

COURROIES DE TRANSMISSION (SUITE)

CONVIENT POUR LES MODÈLES	RÉF. UA	RÉF. XP
POLARIS (SUITE)		
Ranger 1000 Crew 20-23	**1142-0971**	-
Ranger 1000 Diesel 15-18	**1142-0496**	-
Ranger 1000 EPS HD 22-24	**1142-0547**	**1142-0752**
Ranger 1000 XP 17	**1142-0419**	**1142-0747**
Ranger 1000 XP 18-22	**1142-0547**	**1142-0752**
Ranger 1000 XP Crew 17-18	**1142-0419**	**1142-0747**
Ranger 1000 XP Crew 19-24	**1142-0547**	**1142-0752**
RZR 1000 14-22	**1142-0419**	**1142-0747**
RZR 1000 S4 19	**1142-0419**	**1142-0747**
RZR XP 1000 14-23	**1142-0419**	**1142-0747**
RZR XP 4 1000 14-23	**1142-0419**	**1142-0747**
Scrambler 1000/XP 1000 14-24	**1142-0278**	**1142-0749**
Sportsman 1000 15-19	**1142-0278**	**1142-0749**
Sportsman Touring 1000 15-24	**1142-0278**	**1142-0749**
Sportsman XP/Touring XP 1000 16-23	**1142-0278**	**1142-0749**
Big Boss 4x6 89-92	**1142-0011**	-
Big Boss 6x6 91-97	**1142-0011**	-
Big Boss International 00	**1142-0011**	-
Cyclone 87	**1142-0011**	-
Magnum 2x4 95-98	**1142-0011**	-
Magnum 4x4 95-98	**1142-0011**	-
Magnum 4x4 avec EB 98	**1142-0012**	**1142-0741**
Magnum 6x6 96-97	**1142-0011**	-
PTV 6x6 04	**1142-0011**	-
Ranger 2x4/4x4/6x6 00-05	**1142-0011**	-
Ranger 6x6 03-04	**1142-0011**	-
Ranger ETX 15-16	**1142-0440**	**1142-0751**
Ranger EV 16	**1142-0440**	**1142-0751**
Ranger Series 10 10	**1142-0011**	-
Ranger Series 11 11	**1142-0011**	-
Ranger XP 05	**1142-0040**	**1142-0744**
RZR EPS 11	**1142-0040**	**1142-0744**
RZR 4 XP Jagged X 13	**1142-0419**	**1142-0747**
RZR 4/EPS RGE 11	**1142-0040**	**1142-0744**
RZR RS1 19-21	**1142-0547**	**1142-0752**
RZR Pro Turbo S/ST 20-24	**1142-0547**	**1142-0752**
RZR Pro XP/XP4 20-24	**1142-0547**	**1142-0752**
RZR Turbo 4 19-21	**1142-0547**	**1142-0752**
RZR Turbo S4 21	**1142-0547**	**1142-0752**
RZR XP Turbo 16-21	**1142-0547**	**1142-0752**
RZR XP/XP Pro Turbo 18-21	**1142-0547**	**1142-0752**
RZR XP 4/XP 4 Turbo 17-21	**1142-0547**	**1142-0752**
Scrambler 85-86	**1142-0011**	-
Scrambler 2x4 00	**1142-0011**	-
Scrambler 4x4 95-96	**1142-0011**	-
Sportsman 4x4 93-96	**1142-0011**	-
Sportsman 6x6 00-08	**1142-0011**	-

CONVIENT POUR LES MODÈLES	RÉF. UA	RÉF. XP
SUZUKI		
LT-80 87-04	**1142-0015**	-
Quad Sport 80 05-06	**1142-0015**	-
Eiger 400 4x2/4x4 02-08	**1142-0002**	-
King Quad 400 08-23	**1142-0002**	-
King Quad 500 09-23	**1142-0277**	-
LT-A500F 00-01	**1142-0003**	-
LT-A500F Vinson Automatic 4WD 02-04	**1142-0003**	-
Vinson 500 4x4 05-07	**1142-0003**	-
King Quad 700 05-07	**1142-0104**	-
Twin Peaks 700 04-06	**1142-0417**	**1142-0750**
King Quad 750 08-21	**1142-0104**	-
TRACKER		
300 ATV 20-23	**1142-0526**	-
450 ATV 21-23	**1142-0470**	-
500S Side-by-Side 20-22	**1142-0470**	-
570 ATV 20-22	**1142-0035**	-
YAMAHA		
Grizzly 120 09	**1142-0017**	-
Grizzly 125 04-13	**1142-0017**	-
Bruin 350 2x4/4x4 04-06	**1142-0036**	-
Grizzly 350 07-14	**1142-0036**	-
Wolverine 350 07-08	**1142-0036**	-
Grizzly 400 4x4 07	**1142-0013**	**1142-0742**
Kodiak 400 2WD 00-04	**1142-0013**	**1142-0742**
Kodiak 400 4x4 00-06	**1142-0013**	**1142-0742**
Grizzly 450 4x4 08-17	**1142-0013**	**1142-0742**
Kodiak 450 4x4 01-06	**1142-0013**	**1142-0742**
Kodiak 450/EPS 18-24	**1142-0013**	**1142-0742**
Rhino 450 06-08	**1142-0013**	**1142-0742**
Wolverine 450 06-10	**1142-0013**	**1142-0742**
Grizzly 550 09-14	**1142-0016**	**1142-0743**
Grizzly 600 98-01	**1142-0046**	-
Grizzly 600 02	**1142-0016**	**1142-0743**
Grizzly 660 02-08	**1142-0016**	**1142-0743**
Rhino 660 04-08	**1142-0016**	**1142-0743**
700 FI 4WD 10	**1142-0016**	**1142-0743**
Grizzly 700 07-16	**1142-0016**	**1142-0743**
Grizzly 700 EPS/4x4 17-22	**1142-0016**	**1142-0743**
Kodiak 700/EPS/SE/XTR 16-23	**1142-0016**	**1142-0743**
Rhino 700 08-13	**1142-0418**	-
Viking 700 14-23	**1142-0502**	-
Viking IV 700 15-24	**1142-0502**	-
Breeze 89-04	**1142-0017**	-
Wolverine RMax/X2/X4 21-24	-	**1142-0972**

RÉFÉRENCES CROISÉES

RÉF.	ULTIMAX - RÉF.	REMPLACE LA/LES PIÈCE(S) D'ORIGINE
1142-0002	UA400	3402-664
1142-0003	UA401	3402-757, 3202-484, 27601-09F60
1142-0008	UA409	59011-1065
1142-0009	UA410	59011-1066
1142-0011	UA412	22102-HEO-000, 3211048, 3211077
1142-0012	UA413	3211091, 3211069
1142-0013	UA417	5GH-17641-10-00, 3C2-17641-00-00
1142-0015	UA421	59011-S003, 27601-40B01
1142-0016	UA422	3B4-17641-00-00, B16-E7441-00-00, 28P-17641-00-00, 5KM-17641-01-00
1142-0017	UA425	3FA-17641-00-00
1142-0018	UA429	59011-1057
1142-0035	UA406	0823-013
1142-0036	UA416	5UH-17641-01-00
1142-0037	UA419	715900030
1142-0038	UA420	1402-564
1142-0039	UA435	715900024, 420280280
1142-0040	UA424	3211162, 3211133
1142-0045	UA436	A23100117000
1142-0046	UA423	4WV-17641-00-00
1142-0064	UA426	3211113

RÉF.	ULTIMAX - RÉF.	REMPLACE LA/LES PIÈCE(S) D'ORIGINE
1142-0065	UA427	3211129, 3211108
1142-0104	UA437	3403-141, 27601-31G00
1142-0180	UA445	0823-231
1142-0181	UA446	715000302, 715900212, 420280362
1142-0277	UA443	27601-11H00
1142-0278	UA448	3211160, 3211153, 3211123, 3211130
1142-0417	UA450	59011-0019, 59011-003, K5901-1003
1142-0418	UA438	59011-0043, 59011-1053, 5B4-17641-00-00
1142-0419	UA441	3211149, 3211142, 3211172, 3211180
1142-0435	UA452	59011-Y003
1142-0436	UA453	0452496
1142-0438	UA455	3211135, 3211136
1142-0440	UA457	3211169, 3211143
1142-0470	UA459	0823-228, 3201-242
1142-0496	UA476	3211175
1142-0502	UA464	1XD-17641-00-00
1142-0526	UA460	3303-782
1142-0545	UA478	0823-496
1142-0546	UA479	0823-497
1142-0547	UA480	3211186
1142-0739	UA451	59011-0011

RÉF.	ULTIMAX - RÉF.	REMPLACE LA/LES PIÈCE(S) D'ORIGINE
1142-0740	UXP406	0823-013
1142-0741	UXP413	3211091
1142-0742	UXP417	5GH-17641-10-00
1142-0743	UXP422	B16-E7641-00-00
1142-0744	UXP424	3211162
1142-0745	UXP426	3211113
1142-0747	UXP441	3211172
1142-0748	UXP446	715000302
1142-0749	UXP448	3211160
1142-0750	UXP450	K5901-10003
1142-0751	UXP457	3211206
1142-0752	UXP480	3211186
1142-0758	UXP487	422280654
1142-0759	UXP488	422280652
1142-0761	UA483	0180-055000-0001
1142-0762	UA484	0800-055000-0001
1142-0763	UA485	0JWA-055000
1142-0965	UA469	-
1142-0966	UA470	-
1142-0967	UA471	-
1142-0968	UA482	59011-0037
1142-0970	UA491	0823-627
1142-0971	UA493	3211218
1142-0972	UXP490	BG4-17641-00-00

Les produits avec une référence GRIS GRAS sont nouveaux pour 2024.







SAC POUR COURROIE

- En polyester 900 deniers avec fermeture éclair robuste
- Comprend une sangle à scratch et une sangle à œillet pour une fixation à votre machine
- Permet de maintenir votre courroie de rechange propre, sèche et sécurisée
- Courroie non incluse

DESCRIPTION	RÉF.
Sac pour courroie	3540-0016

COURROIES ULTRARENFORCÉES PRO SERIES

- Résistent de façon exceptionnelle à la chaleur, aux chocs et à la rupture et demeurent performantes très longtemps
- Le composé de polymère haute compression supporte les températures extrêmes et confère une accroche maximale
- La corde de traction hybride en carbone surdimensionnée et protégée procure une solidité et une stabilité sans précédent
- Les dents intérieures et extérieures sont revêtues de nylon et de fibre aramide renforcés afin d'éviter les fissures
- Conçues et fabriquées pour la conduite dans le sable et la boue, le trial et la course
- Plus efficaces et durables que les courroies d'origine

1142-1005



CONVIENT POUR LES MODÈLES	RÉF.
BENNCHE	
800 Spire 11-16	1142-1005
1000 Cowboy 15-16	1142-1005
1000 Spire 15-18	1142-1005
1000 Spire X 15-16	1142-1005
CAN-AM	
500 Outlander/L/XT/Max/Max XT 07-15	1142-1005
500 Renegade 08-15	1142-1005
570 Outlander DPS/L/L DPS/LE/XT/XMR 16-23	1142-1005
570 Outlander Max DPS/L/L DPS/XMR/XT 16-23	1142-1005
570 Renegade 16-21	1142-1005
570 Renegade XMR 17-21	1142-1005
650 Outlander/DPS/XT/North/XT-P 06-21	1142-1005
650 Outlander 6x6 15-23	1142-1005
650 Outlander XMR 13-23	1142-1005
650 Outlander Max/DPS/XT/North 06-22	1142-1005
650 Renegade 23	1142-1005
650 XMR Renegade 22-23	1142-1005
800 Commander Max DPS 17-20	1142-1005
800 Commander/DPS/XT 11-20	1142-1005
800 Commander XMR 15	1142-1005
800 HD8 Traxter/DPS/DPS Cab/XT/XT Cab 18-21	1142-1006
800 HD8 Traxter Max/DPS/XT 18-21	1142-1006
800 Maverick Trail/DPS 18-21	1142-1006
800 Outlander XMR 15	1142-1005
800 Outlander XMR 11-12	1142-1005
800 Outlander/DPS/XT/XT-P 06-15	1142-1005
800 Outlander Max/LTD/XT/XT-P/Std/DPS 06-15	1142-1005
800 Outlander Max LTD 07-12	1142-1005
800 Renegade/XXC 07-15	1142-1005
850 Outlander/DPS/XT/XT-P/North 16-23	1142-1005
850 Outlander Max XT/XT-P/North 16-23	1142-1005
850 Outlander XMR 16-23	1142-1005
850 Renegade/XXC 16-22	1142-1005
900 HD9 Traxter/DPS/DPS Cab/XT 22-23	1142-1006
900 HD9 Traxter Max/DPS/XT 22-23	1142-1006
900 Maverick X3 HO (non turbo) 18	1142-1006
1000 Commander DPS/XMR/XT/XT-P 21-23	1142-1006

CONVIENT POUR LES MODÈLES	RÉF.
CAN-AM (SUITE)	
1000 Commander/DPS/XT/XT-P/Ltd 11-19	1142-1005
1000 Commander Max DPS/XT/XT-P 21-22	1142-1006
1000 Commander Max/DPS/Ltd/XT 11-19	1142-1005
1000 HD10 Traxter/DPS/XT/XT Cab/Hunter/Limited/XT-P/XMR 16-23	1142-1006
1000 HD10 Traxter Max DPS/Limited/Lone Star/XT/XT Cab/XMR 18-23	1142-1006
1000 HD10 Traxter Pro DPS/Limited/Lone Star/XT 20-23	1142-1006
1000 HD10 Traxter 6x6 DPS/XT 20-23	1142-1006
1000 Maverick/DPS/XC/XXC/XC DPS 13-17	1142-1005
1000 Maverick Sport (75hp) Std/DPS 19-22	1142-1006
1000R Maverick Sport (100hp)/DPS/XMR/XRC/XXC/Max 19-22	1142-1006
1000 Maverick Trail (75hp) Std/DPS 18-23	1142-1006
1000 Maverick X DS/X RS Turbo 16	1142-1005
1000 Maverick XMR 15-18	1142-1005
1000 Maverick XMR/XRS /XXC/Max/Max XRS 14-15	1142-1005
1000 Maverick Max Std/DPS (Non Turbo) 14-17	1142-1005
1000 Maverick Max XMR 17-18	1142-1005
1000 Maverick Max X DS/RS Turbo 15-17	1142-1005
1000 Outlander 6x6 15-23	1142-1005
1000 Outlander/DPS/XT/XT-P/Ltd/XXC 12-23	1142-1005
1000 Outlander Max/DPS/XT/XT-P/Ltd 12-23	1142-1005
1000 Outlander XMR 13-23	1142-1005
1000 Renegade/XXC 12-23	1142-1005
1000 Renegade XMR 16-23	1142-1005
Maverick X3 Turbo (120hp)/XMR/XRC 18-23	1142-1006
Maverick X3 Turbo R (172hp)/XDS/XMR/XRC/XRS 18-21	1142-1006
Maverick X3 Turbo RR (195/200hp) XDS/XMR 64 & 72"/ XRC 64 & 72"/XRS/XRS avec Smart Shox 20-23	1142-1006
Maverick X3 Std/XDS/XRS 17	1142-1006
Maverick X3 Max Turbo (120hp) 18-23	1142-1006
Maverick X3 Max Turbo R (172hp)/XDS/XMR/XRC/XRS 18-21	1142-1006
Maverick X3 Max Turbo RR (195hp) XDS/XMR/XRS/XRS avec Smart Shox 20-23	1142-1006
Maverick X3 Max/XDS/XRS 17	1142-1006
ODES	
800 Dominator 12	1142-1005
1000 Dominator 12	1142-1005

Les produits avec une référence GRIS GRAS sont nouveaux pour 2024.

COURROIES ULTRARENFORCÉES PRO SERIES (SUITE)

CONVIENT POUR LES MODÈLES	RÉF.
POLARIS	
325 Sportsman ACE 4x4 15-16	1142-1007
500 ACE 18-19	1142-1085
570 ACE 18-19	1142-1085
570 ACE SP (EBS) 15-17	1142-1007
570 RZR 17-22	1142-1085
570 RZR EBS 17-21	1142-1085
570 RZR Premium 20	1142-1085
570 RZR S 17	1142-1085
570 Ranger Mid-Size EPS 4x4 avec EBS 16	1142-1007
900 Ace SP EPS 4x4 Non EBS 16	1142-1007
900 ACE XC Non EBS 17-19	1142-1007
900 Ranger Crew Std/EPS 16	1142-1007
900 Ranger Crew 4x4 14-16	1142-1007
900 Ranger Crew LE 4x4 14	1142-1007
900 Ranger Crew XP/Crew XP EPS Non EBS 17-19	1142-1007
900-6 Ranger Crew 4x4 15-16	1142-1007
900 Ranger Deluxe 4x4 14	1142-1007
900 Ranger High Lifter 16	1142-1007
900 Ranger XP Std/EPS 13-19	1142-1007
900 Ranger XP LE 4x4 13-14	1142-1007
900 RZR 50" EPS 17-20	1142-1007
900 RZR 50" 4x4 Non-EBS 15-16	1142-1007
900 RZR Fox (50") 20	1142-1007
900 RZR Premium (50") 20	1142-1007
900 RZR S 60"/EPS/Trail S Sport 15-23	1142-1007
900 RZR S Premium (60") 20	1142-1007
900 RZR Trail EPS 50" 4x4 avec EBS (toutes versions) 15-23	1142-1007
900 RZR XC 55" EPS EBS 15-17	1142-1007
900 RZR XP 4x4 11-14	1142-1007
900 RZR XP LE 4x4 13-14	1142-1007
900 RZR XP 4 4x4 12-14	1142-1007
900 RZR XP LE 4x4 13	1142-1007
900 RZR 4 EPS Non EBS 15-18	1142-1007

CONVIENT POUR LES MODÈLES	RÉF.
POLARIS (SUITE)	
1000 General/Deluxe/Premium/Sport 20-24	1142-1085
1000 General (tous) 16-19	1142-1085
1000 General 4 17-19	1142-1085
1000 General 4/Deluxe/Premium/Ride Command 20-22	1142-1085
1000 General XP Std/Deluxe/Pursuit/Trailhead/Troy Lee 20-24	1142-1008
1000 General 4 XP Std/Deluxe/Pursuit/Trailhead/Troy Lee 20-24	1142-1008
1000 Ranger High Lifter 17	1142-1085
1000 Ranger Crew XP (tous) 17-18	1142-1085
1000 Ranger XP (tous) 18-24	1142-1086
1000 Ranger XP (tous) 17	1142-1085
1000 Ranger XP Crew (tous) 19-24	1142-1086
1000 RZR RS1 18-22	1142-1086
1000 RZR S 4 19-20	1142-1085
1000 RZR S 60" 4x4 16-20	1142-1008
1000 RZR Trail S Premium/Ultimate (60") 21-23	1142-1008
1000 RZR XP/XP 4 Premium/Sport/Ultimate 24	1142-1086
1000 RZR XP (tous) 15-23	1142-1008
1000 RZR XP 4x4 14	1142-1007
1000 RZR XP 4 (tous) 15-23	1142-1008
1000 RZR XP 4 4x4 14	1142-1007
1000 Xpedition ADV/ADV 5 Northstar/Premium/Ultimate 24	1142-1086
1000 Xpedition XP/XP 5 Northstar/Premium/Ultimate 24	1142-1086
Pro XD Full-Size Diesel/Crew 22	1142-1086
Pro XD 2000D/4000D Diesel 20-21	1142-1086
RZR Pro XP Premium/Sport/Ultimate 20-24	1142-1009
RZR Pro XP 4/Premium/Sport/Ultimate 20-24	1142-1009
RZR Turbo R 23	1142-1009
RZR XP Turbo/Fox/Dynamix 17-21	1142-1009
RZR XP/XP 4 Turbo 4x4 16	1142-1086
RZR XP 4 Turbo 4x4/Fox/Dynamix 17-21	1142-1009
RZR XP Turbo S/LE/Velocity 18-21	1142-1009
RZR XP 4 Turbo S/LE/Velocity 19-21	1142-1009



1142-0085



1142-0105

COURROIES DE TRANSMISSION POUR QUAD/SSV

STANDARD

- Courroie de rechange d'origine
- Corde renforcée en aramide
- Conçue pour les quads/SSV de 450 cm³ et plus petits

SUPER DUTY

- Construction avec cœur en aramide pour plus de résistance
- La courroie dentée des deux côtés permet de réduire la chaleur de l'embrayage
- Tolérances précises dues à la construction du tambour dédié offrant une meilleure efficacité à l'embrayage
- Composé en néoprène
- Conçue pour les puissances élevées et les quads/SSV big bore
- Mesures de la main pour plus de constance

SEVERE DUTY

- La courroie dentée des deux côtés permet de réduire la chaleur de l'embrayage
- Corde de tension en aramide offrant des capacités de charge supérieures et moins de glissement
- Le composé en caoutchouc offre une flexibilité parfaite
- Qualité supérieure avec tolérances précises ; les tolérances précises offrent un fonctionnement plus constant de la courroie CVT
- Conçue pour les puissances élevées, les charges lourdes et les conduites agressives
- Les courroies Polaris sont sans EBS

CONVIENT POUR LES MODÈLES	STANDARD	SUPER DUTY	SEVERE DUTY
ARCTIC CAT			
350 11-12	-	-	**1142-0861**
366 SE 08-11	-	-	**1142-0861**
375 2x4/4x4 02	**1142-0085**	-	-

CONVIENT POUR LES MODÈLES	STANDARD	SUPER DUTY	SEVERE DUTY
ARCTIC CAT (SUITE)			
400 14-15	-	-	**1142-0861**
400 Alterra 16-17	-	-	**1142-0861**
400 2x4 Auto 03-04	**1142-0085**	-	-

Suite de la section COURROIES DE TRANSMISSION POUR QUAD/SSV page suivante.

Les produits avec une référence GRIS GRAS sont nouveaux pour 2024.

COURROIES DE TRANSMISSION POUR QUAD/SSV (SUITE)

CONVIENT POUR LES MODÈLES	STANDARD	SUPER DUTY	SEVERE DUTY
ARCTIC CAT (SUITE)			
400 4x4 Auto 04-08	**1142-0085**	-	-
400 4x4 Auto ACT 03	**1142-0085**	-	-
400 4x4 Auto LE 05-08	**1142-0085**	-	-
400 4x4 Auto TBX 04-06	**1142-0085**	-	-
400 4x4 Auto VP 05-06	**1142-0085**	-	-
400 Core Std/TRV 13	-	-	**1142-0861**
400 DVX 07	**1142-0085**	-	-
400 4x4 TRV PLUS 07	**1142-0085**	-	-
425/SE 11-12	-	-	**1142-0861**
450 14-15	-	-	**1142-0861**
450 Alterra 16	-	-	**1142-0861**
450 Core 13	-	-	**1142-0861**
450 H1 10-11	-	-	**1142-0861**
450 Ltd 11	-	-	**1142-0861**
450 XC 11-18	-	-	**1142-0861**
450i/GT 12	-	-	**1142-0861**
450i TRV/GT 11-12	-	-	**1142-0861**
500 14-17	-	-	**1142-0861**
500 Alterra 17-19	-	-	**1142-0861**
500 Alterra TRV 17-20	-	-	**1142-0861**
500 Alterra XT 16	-	-	**1142-0861**
500 Core 13	-	-	**1142-0861**
500 Core TRV 13	-	-	**1142-0861**
500 HDX XT 16-17	-	-	**1142-0861**
500 Prowler 17-18	-	-	**1142-0861**
500 Prowler HDX/Ltd/XT 14-15	-	-	**1142-0861**
500 TRV 14-15	-	-	**1142-0861**
500 XT 13-14	-	-	**1142-0861**
550 4x4 13-14	-	**1142-0102**	**1142-0105**
550 Alterra Std/XT 16	-	**1142-0102**	**1142-0105**
550 H1 EFI 4x4 09-12	-	**1142-0102**	**1142-0105**
550 LTD 4x4 13-14	-	**1142-0102**	**1142-0105**
550 Prowler XT 4x4 10-15	-	**1142-0102**	**1142-0105**
550 H1 Prowler EFI 4x4 09	-	**1142-0102**	**1142-0105**
550 TRV Cruiser 4x4 09-12	-	**1142-0102**	**1142-0105**
550 TRV GT 4x4 09-12	-	**1142-0102**	**1142-0105**
550 TRV LTD 4x4 13-14	-	**1142-0102**	**1142-0105**
550 TRV LTD EPS 4x4 15-16	-	**1142-0102**	**1142-0105**
550 TRV XT 4x4 13-15	-	**1142-0102**	**1142-0105**
550 TRV XT EPS 4x4 16-17	-	**1142-0102**	**1142-0105**
550 XR/Limited 15-16	-	**1142-0102**	**1142-0105**
550 XR XT EPS 4x4 15-16	-	**1142-0102**	**1142-0105**
550 XT 4x4 13-14	-	**1142-0102**	**1142-0105**
650 H1 4x4 Auto 05-12	-	**1142-0102**	**1142-0105**
650 H1 Mud Pro 4x4 10-11	-	**1142-0102**	**1142-0105**
650 H1 4x4 Prowler 06-09	-	**1142-0102**	**1142-0105**
650 H1 4x4 TBX 07	-	**1142-0102**	**1142-0105**
650 H1 4x4 TRV LE Plus 07	-	**1142-0102**	**1142-0105**
650 H1 4x4 TRV Auto 07-09	-	**1142-0102**	**1142-0105**
650 V2 4x4 Auto 04-06	-	**1142-0096**	**1142-0106**
650 V2 4x4 Auto LE 04-06	-	**1142-0096**	**1142-0106**
700 4x4 13-14	-	**1142-0102**	**1142-0105**
700 Alterra Std/XT 16-18	-	**1142-0102**	**1142-0105**
700 Alterra TRV XT 17	-	**1142-0102**	**1142-0105**
700 Alterra VLX Std/EPS 18	-	**1142-0102**	**1142-0105**
700 EFI 4x4 Auto 06-08	-	**1142-0099**	**1142-0303**
700 EFI 4x4 Auto LE 07-08	-	**1142-0099**	**1142-0303**
700 H1 EFI 4x4 08-12	-	**1142-0102**	**1142-0105**
700 HDX Crew XT 17	-	**1142-0102**	**1142-0105**
700 Mud Pro LTD 4x4 14-18	-	**1142-0102**	**1142-0105**
700 Mud Pro LTD EPS 4x4 15-18	-	**1142-0102**	**1142-0105**
700 H1 Mud Pro 4x4 09-13	-	**1142-0102**	**1142-0105**
700 LTD 4x4 11-14	-	**1142-0102**	**1142-0105**
700 Prowler HDX XT 4x4 15-16	-	**1142-0102**	**1142-0105**
700 Prowler HDX XT EPS 4x4 16-17	-	**1142-0102**	**1142-0105**
700 Prowler HDX 4x4 11-14	-	**1142-0102**	**1142-0105**
700 Prowler XT/XTX 4x4 10-16	-	**1142-0102**	**1142-0105**
700 H1 Prowler 4x4 08-09	-	**1142-0102**	**1142-0105**
700 TBX Std/EPS 13-18	-	**1142-0102**	**1142-0105**
700 TRV LTD 4x4 13-14	-	**1142-0102**	**1142-0105**
700 TRV LTD/SE EPS 4x4 15-16	-	**1142-0102**	**1142-0105**
700 TRV XT 4x4 13-14	-	**1142-0102**	**1142-0105**
700 TRV XT EPS 4x4 15-17	-	**1142-0102**	**1142-0105**
700 XR Std/XT/Limited 15	-	**1142-0102**	**1142-0105**
700 XT 4x4 13-14	-	**1142-0102**	**1142-0105**
700 Wildcat Sport/Sport LTD/ Sport XT 4x4 15-18	-	-	**1142-0543**

CONVIENT POUR LES MODÈLES	STANDARD	SUPER DUTY	SEVERE DUTY
ARCTIC CAT (SUITE)			
700 Wildcat Trail/Trail XT/Trail Ltd 4x4 14-18	-	-	**1142-0543**
1000 Alterra TRV XT 17	-	-	**1142-0303**
1000 H2 Mud Pro EFI 4x4 10-13	-	-	**1142-0303**
1000 Prowler XT/XTZ 4x4 09-17	-	-	**1142-0303**
1000 Thunder Cat H2 4x4 09-10	-	-	**1142-0303**
Thunder Cat 4x4 08	-	-	**1142-0303**
1000 GT 4x4 12	-	-	**1142-0303**
1000 Mud Pro 14-16	-	-	**1142-0303**
1000 TRV 4x4 09-10	-	-	**1142-0303**
1000 TRV Cruiser 4x4 09-12	-	-	**1142-0303**
1000 TRV GT 4x4 12	-	-	**1142-0303**
1000 TRV LTD/XT LTD 4x4 13-15	-	-	**1142-0303**
1000 XT 4x4 13-17	-	-	**1142-0303**
1000 Wildcat 4x4 (dernières constructions) 13-15	-	-	**1142-0062**
1000 Wildcat 4x4 12-13	-	-	**1142-0303**
1000 Wildcat 4 4x4 13-15	-	-	**1142-0062**
1000 Wildcat 4X/4X Ltd 14-18	-	-	**1142-0062**
1000 Wildcat X Ltd 13-18	-	-	**1142-0062**
BENNCHE			
500 Bighorn 11-16	-	-	**1142-0062**
500 Bighorn HD 14	-	-	**1142-0062**
500 Cowboy 15-18	-	-	**1142-0062**
500 Gray Wolf 11-16	-	-	**1142-0062**
700 Bighorn 11-18	-	-	**1142-0062**
700 Bighorn HD 14	-	-	**1142-0062**
700 Bighorn X Crew 11-18	-	-	**1142-0062**
700 Bighorn X Crew HD 14	-	-	**1142-0062**
700 Cowboy 15-18	-	-	**1142-0062**
700 Gray Wolf 11-16	-	-	**1142-0062**
700 Warrior 18	-	-	**1142-0062**
800 Spire 11-16	-	-	**1142-0116**
1000 Cowboy 15-16	-	-	**1142-0116**
1000 Spire 15-18	-	-	**1142-0116**
1000 Spire X 15-16	-	-	**1142-0116**
CAN-AM			
330 Outlander 4x4 04-05	**1142-0093**	-	-
400 Outlander/XT/Max/Max XT 03-14	**1142-0093**	-	-
450 Outlander Std/DPS/ Max/Max DPS/6x6 18-23	**1142-0093**	-	-
450 Outlander L/Max L 15-17	**1142-0093**	-	-
500 HD5 Traxter Std/DPS 18-21	**1142-0093**	-	-
500 Outlander L/XT/Max/Max XT 07-15	-	**1142-0100**	**1142-0116**
500 Quest/XT 04	**1142-0093**	-	-
500 Renegade 4x4 08-15	-	**1142-0100**	**1142-0116**
570 Renegade 4x4 16-23	-	**1142-0100**	**1142-0116**
570 Renegade XMR 17-21	-	**1142-0100**	**1142-0116**
570 Outlander DPS/L/L DPS/ LE/XT/XMR 16-23	-	**1142-0100**	**1142-0116**
570 Outlander Max DPS/L/ L DPS/XMR/XT 16-23	-	**1142-0100**	**1142-0116**
650 Outlander DPS/XT/ North Edition/XT-P 06-22	-	**1142-0100**	**1142-0116**
650 Outlander 6x6 15-23	-	**1142-0100**	**1142-0116**
650 Outlander Xmr 4x4 13-21	-	**1142-0100**	**1142-0116**
650 Outlander Max DPS/ XT/North Edition 06-22	-	**1142-0100**	**1142-0116**
650 Renegade/XMR 22-23	-	**1142-0100**	**1142-0116**
650 Quest 4x4 03	**1142-0093**	-	-
800 Commander Max DPS 17-20	-	-	**1142-0116**
800 Commander DPS/XT 11-20	-	-	**1142-0116**
800 Commander Xmr 4x4 15	-	-	**1142-0116**
800 HD8 Traxter DPS/XT/XT Cab 18-21	-	-	**1142-0723**
800 HD8 Traxter Max DPS/XT 18-21	-	-	**1142-0723**
800 Maverick Trail/DPS 18-21	-	-	**1142-0723**
800 Outlander 4x4 06-15	-	-	**1142-0116**
800 Outlander XMR 15	-	-	**1142-0116**
800 Outlander Xmr 4x4 11-12	-	-	**1142-0116**
800 Outlander/DPS/XT/XT-P 06-15	-	-	**1142-0116**
800 Outlander Max/LTD/XT/XT-P/DPS 06-15	-	-	**1142-0116**
800 Outlander Max LTD 4x4 07-12	-	-	**1142-0116**
800 Renegade/Xxc 07-15	-	-	**1142-0116**
850 Outlander/DPS/XT/XT-P/ North Edition 16-23	-	-	**1142-0116**
850 Outlander Max XT/XT-P/ North Edition 16-23	-	-	**1142-0116**
850 Outlander XMR 16-21	-	-	**1142-0116**
850 Renegade/Xxc 16-21	-	-	**1142-0116**

Les produits avec une référence GRIS GRAS sont nouveaux pour 2024.

COURROIES DE TRANSMISSION POUR QUAD/SSV (SUITE)

CONVIENT POUR LES MODÈLES	STANDARD	SUPER DUTY	SEVERE DUTY
CAN-AM (SUITE)			
900 Traxter HD9/Max 22-23	-	-	**1142-0723**
900 Maverick X3 HO (non turbo) 18	-	-	**1142-0723**
1000 Commander STD/DPS/ XT/XT-P/Ltd 11-19	-	-	**1142-0116**
1000 Commander Max/ DPS/Ltd/XT 11-19	-	-	**1142-0116**
1000 HD10 Traxter/DPS/XT/XT Cab/ Hunter Ed/Limited/XT-P/ XMR 16-23	-	-	**1142-0723**
1000 HD10 Traxter Max DPS/Limited/ Lone Star Ed/XT/XT Cab/XMR 18-23	-	-	**1142-0723**
1000 HD10 Traxter Pro DPS/Limited/ Lone Star Ed/XT 20-23	-	-	**1142-0723**
1000 HD10 Traxter 6x6 DPS/XT 20-23	-	-	**1142-0723**
1000 Maverick/DPS/XC/ Xxc/XC DPS 13-17	-	-	**1142-0116**
1000 Maverick Sport (75hp)/DPS 19-21	-	-	**1142-0723**
1000R Maverick Sport (100hp)/DPS/ XMR/XRC/XXC/Max 19-21	-	-	**1142-0723**
1000 Maverick Trail (75hp)/DPS 18-21	-	-	**1142-0723**
1000 Maverick X DS/X RS Turbo 4x4 16	-	-	**1142-0116**
1000 Maverick XMR 15-18	-	-	**1142-0116**
1000 Maverick Xmr/XRS/ Xxc/Max/Max XRS 14-15	-	-	**1142-0116**
1000 Maverick Max/DPS (Non Turbo) 14-17	-	-	**1142-0116**
1000 Maverick Max XMR 17-18	-	-	**1142-0116**
1000 Maverick Max X DS/ RS Turbo 4x4 15-17	-	-	**1142-0116**
1000 Outlander 6x6 15-21	-	-	**1142-0116**
1000 Outlander/DPS/XT/ XT-P/Ltd/Xxc 12-23	-	-	**1142-0116**
1000 Outlander Max/DPS/ XT/XT-P/Ltd 12-23	-	-	**1142-0116**
1000 Outlander Xmr 4x4 13-23	-	-	**1142-0116**
1000 Renegade/Xxc 12-23	-	-	**1142-0116**
1000 Renegade XMR 16-23	-	-	**1142-0116**
Maverick X3 Turbo (120hp)/ XMR/XRC 18-21	-	-	**1142-0723**
Maverick X3 Turbo R (172hp)/ XDS/XMR/XRC/XRS 18-21	-	-	**1142-0723**
Maverick X3 Turbo RR (195hp) XDS/XRS/XRC/XMR 20-23	-	-	**1142-0723**
Maverick X3/XDS/XRS 17	-	-	**1142-0723**
Maverick X3 Max Turbo (120hp) 18-23	-	-	**1142-0723**
Maverick X3 Max Turbo R (172hp)/ XDS/XMR/XRC/XRS 18-21	-	-	**1142-0723**
Maverick X3 Max Turbo RR (195hp) XDS/XMR/XRS 20-23	-	-	**1142-0723**
Maverick X3 Max/XDS/XRS 17	-	-	**1142-0723**
CFMOTO			
400 CForce 18-23	-	-	1142-1081
400 CForce 16-17	-	-	**1142-0862**
500 CForce 07-16	-	-	**1142-0862**
500 CForce S 18-19	-	-	1142-1081
500 CForce HO EPS 18	-	-	1142-1081
500 CForce HO EPS 16-17	-	-	**1142-0862**
500 UForce 18-20	-	-	1142-1081
500 UForce HO/EPS 16-17	-	-	**1142-0862**
500 ZForce Trail 18-21	-	-	1142-1081
500 ZForce HO/Trail 16-17	-	-	**1142-0862**
500 Rancher 12	-	-	**1142-0862**
500 S CForce/EPS 17-18	-	-	**1142-0862**
500 X5 12	-	-	**1142-0862**
500 ZForce Trail 17	-	-	**1142-0862**
600 CForce 19-23	-	-	1142-1081
600 CForce Touring 20-23	-	-	1142-1081
600 CForce 12-14	-	-	**1142-0862**
600 Rancher 12-13	-	-	**1142-0862**
600 UForce 13-14	-	-	**1142-0862**
600 UForce 21-23	-	-	1142-1081
600 X6 11-13	-	-	**1142-0862**
600 ZForce Std/EX 13-15	-	-	**1142-0862**
600 Z6 12-13	-	-	**1142-0862**
800 CForce 13-16	-	-	**1142-0863**
800 CForce EPS 16-17	-	-	**1142-0863**
800 CForce XC 19-23	-	-	1142-1082
800 UForce (conçus après le 13/01/22) 22-23	-	-	1142-1082
800 UForce/EPS 13-19	-	-	**1142-0863**
800 X8 12-13	-	-	**1142-0863**
800 ZForce Std/EPS 16	-	-	**1142-0863**

CONVIENT POUR LES MODÈLES	STANDARD	SUPER DUTY	SEVERE DUTY
CFMOTO (SUITE)			
800 ZForce EX (tous) 13-21	-	-	**1142-0863**
800 ZForce EX (tous) (conçus après le 13/01/22) 22	-	-	1142-1082
800 ZForce Trail (tous) (conçus après le 13/01/22) 22	-	-	1142-1082
800 ZForce Trail (tous) 16-21	-	-	**1142-0863**
950 ZForce EX HO 22-23	-	-	1142-1082
950 ZForce Sport 20-23	-	-	1142-1082
950 ZForce Sport HO 22-23	-	-	1142-1082
950 ZForce Trail 23	-	-	1142-1082
1000 CForce Overland 21-23	-	-	1142-1082
1000 UForce 19-23	-	-	1142-1082
1000 UForce XL 22-23	-	-	1142-1082
1000 ZForce 18-19	-	-	1142-1082
CUB CADET			
550 Challenger 17-20	-	**1142-0098**	**1142-0062**
750 Challenger 17-20	-	**1142-0098**	**1142-0062**
HISUN			
500 Forge 15-16	-	-	**1142-0062**
500 HS 15-19	-	-	**1142-0062**
700 Forge 15-16	-	-	**1142-0062**
700 HS 15-19	-	-	**1142-0062**
KAWASAKI			
360 Prairie 2x4 05-09	1142-1084	**1142-0096**	**1142-0106**
360 Prairie 4x4 12	1142-1084	**1142-0096**	**1142-0106**
360 Prairie 4x4 05-11	1142-1084	**1142-0096**	**1142-0106**
650 Brute Force 4x4 05-13	1142-1084	**1142-0096**	**1142-0106**
650 Prairie 4x4 02-03	1142-1084	**1142-0096**	**1142-0106**
700 KFX 2x4 03-09	1142-1084	**1142-0096**	**1142-0106**
700 Prairie 4x4 04-06	1142-1084	**1142-0096**	**1142-0106**
750 Brute Force 4x4 05-07	1142-1084	**1142-0096**	**1142-0106**
750 Brute Force EFI 4x4i/EPS 12-22	-	-	**1142-0106**
750 Brute Force EFI 4x4i 08-11	1142-1084	**1142-0096**	**1142-0106**
Mule Pro-DX/T (tous) 2016-24	-	-	1142-1083
Mule Pro-FX/T (tous) 2015-23	-	-	1142-1083
Mule Pro-FXR 18-23	-	-	1142-1083
KYMCO			
375 Maxxer 10-11	-	-	**1142-0861**
375 MXU IRS/IRS LE 10-13	-	-	**1142-0861**
450 MXU 15-19	-	-	**1142-0861**
450i Maxxer 12-16	-	-	**1142-0861**
450i MXU IRS/IRS LE 12-19	-	-	**1142-0861**
450i UXV/LE/Turf 15-19	-	-	**1142-0861**
500i MXU IRS/IRS LE 10-16	-	-	**1142-0864**
500 MXU 06-12	-	-	**1142-0864**
500 MXU IRS 13-15	-	-	**1142-0864**
500 UXV/UXV LE/SE 09-15	-	-	**1142-0864**
500i UXV/G/HE/LE/SE/SP/Turf 12-17	-	-	**1142-0864**
700i MXU 15-16	-	-	**1142-0864**
700i MXU IRS/IRS LE 13-19	-	-	**1142-0864**
700i UXV/LE/Turf 14-19	-	-	**1142-0864**
ODES			
800 Dominator X2/X4 14-18	-	-	**1142-0770**
800 Dominator jusqu'à 12	-	-	**1142-0116**
800 Raider 14-18	-	-	**1142-0770**
1000 Dominator X2/X4 14-18	-	-	**1142-0770**
1000 Dominator jusqu'à 12	-	-	**1142-0116**
1000 Raider 14-18	-	-	**1142-0770**
POLARIS			
250 Trail Blazer 2x4 97-06	**1142-0087**	**1142-0094**	**1142-0276**
250 Trail Boss 2x4 97-02	**1142-0087**	**1142-0094**	**1142-0276**
250 Xplorer 4x4 00-02	**1142-0087**	**1142-0094**	**1142-0276**
300 Xplorer 4x4 97-99	**1142-0087**	**1142-0094**	**1142-0276**
300 Xpress 2x4 97-99	**1142-0087**	**1142-0094**	**1142-0276**
325 Magnum 2x4/4x4 00-02	**1142-0087**	**1142-0094**	**1142-0276**
325 Ranger ETX 15-16	-	-	**1142-0276**
325 Sportsman ACE 4x4 15-16	-	-	**1142-0434**
325 Sportsman ETX 4x4 15	**1142-0087**	**1142-0094**	**1142-0276**
325 Trail Boss 2x4 00-02	**1142-0087**	**1142-0094**	**1142-0276**
330 ATP 4x4 04-05	**1142-0087**	**1142-0094**	**1142-0276**
330 Magnum 2x4 03-05	**1142-0087**	**1142-0094**	**1142-0276**
330 Magnum 4x4 03/05-06	**1142-0087**	**1142-0094**	**1142-0276**
330 Trail Blazer 2x4 08-13	**1142-0087**	**1142-0094**	**1142-0276**
330 Trail Boss 2x4 03-13	**1142-0087**	**1142-0094**	**1142-0276**
335 Sportsman 4x4 99-00	**1142-0087**	**1142-0094**	**1142-0276**
335 Worker 4x4 99	**1142-0087**	**1142-0094**	**1142-0276**

Suite de la section COURROIES DE TRANSMISSION POUR QUAD/SSV page suivante.

Les produits avec une référence GRIS GRAS sont nouveaux pour 2024.

COURROIES DE TRANSMISSION POUR QUAD/SSV (SUITE)

CONVIENT POUR LES MODÈLES	STANDARD	SUPER DUTY	SEVERE DUTY
POLARIS (SUITE)			
400 Big Boss 6x6 97	**1142-0087**	**1142-0094**	**1142-0276**
400 Ranger 4x4 12-14	**1142-0087**	**1142-0094**	**1142-0276**
400 Ranger HO 4x4 10-12	**1142-0087**	**1142-0094**	**1142-0276**
400 Scrambler 2x4 00-02	**1142-0087**	**1142-0094**	**1142-0276**
400 Scrambler 4x4 97-00	**1142-0087**	**1142-0094**	**1142-0276**
400 Sport 2x4 97-99	**1142-0087**	**1142-0094**	**1142-0276**
400 Sportsman HO 4x4 11-14	**1142-0087**	**1142-0094**	**1142-0276**
400 Sportsman 4x4 97/01-05	**1142-0087**	**1142-0094**	**1142-0276**
400 Trail Blazer 2x4 03	**1142-0087**	**1142-0094**	**1142-0276**
400 Xplorer 4x4 97-02	**1142-0087**	**1142-0094**	**1142-0276**
400 Xpress 2x4 97	**1142-0087**	**1142-0094**	**1142-0276**
425 Magnum 2x4/4x4 97-98	**1142-0087**	**1142-0094**	**1142-0276**
425 Magnum 6x6 97	**1142-0087**	**1142-0094**	**1142-0276**
450 Sportsman HO/EPS/ Utility Edition 16-23	-	-	**1142-0276**
450 Sportsman 4x4 06-07	**1142-0087**	**1142-0094**	**1142-0276**
500 ACE 18-19	-	-	**1142-0550**
500 ACE (Non EBS) 16-19	-	-	**1142-0542**
500 Big Boss 6x6 98-99	**1142-0087**	**1142-0094**	**1142-0276**
500 Magnum 4x4 00	**1142-0087**	**1142-0094**	**1142-0276**
500 Magnum 4x4 avec EBS 00-02	-	**1142-0095**	-
500 Ranger 17-21	-	-	**1142-0542**
500 Ranger 2x4/4x4 04-07	-	**1142-0094**	**1142-0276**
500 Ranger 6x6 04-05	-	**1142-0094**	**1142-0276**
500 Ranger Crew 4x4 11-13	-	-	**1142-0276**
500 Ranger EFI 4x4 11-13	-	-	**1142-0276**
500 Ranger EFI 4x4 09-10	-	-	**1142-0276**
500 Ranger EFI 4x4 06-08	-	**1142-0094**	**1142-0276**
500 Ranger HO 4x4 10	-	-	**1142-0276**
500 Ranger 99	-	**1142-0094**	**1142-0276**
500 Scrambler 2x4 01-02	**1142-0087**	**1142-0094**	**1142-0276**
500 Scrambler 4x4 97-12	**1142-0087**	**1142-0094**	**1142-0276**
500 Scrambler 4x4 avec EBS 04-05	-	**1142-0095**	-
500 Sportsman EFI 4x4 09	-	-	**1142-0276**
500 Sportsman EFI 4x4 08	-	-	**1142-0276**
500 Sportsman EFI STD 4x4 non EBS 07	-	**1142-0094**	**1142-0276**
500 Sportsman EFI STD 4x4 avec EBS 07	-	**1142-0095**	-
500 Sportsman EFI 4x4 Deluxe Edition avec EBS 07	-	-	**1142-0276**
500 Sportsman EFI 4x4 06	-	**1142-0095**	-
500 Sportsman EFI Touring 4x4 08	-	-	**1142-0276**
500 Sportsman EFI X2 4x4 07-08	-	-	**1142-0276**
500 Sportsman HO Carb 4x4 Non-EBS 06/08-13	**1142-0087**	**1142-0094**	**1142-0276**
500 Sportsman HO Carb 4x4 avec EBS 12-13	-	-	**1142-0276**
500 Sportsman HO 4x4 03-05	-	**1142-0095**	-
500 Sportsman HO/DUSE 4x4 01-02	**1142-0087**	**1142-0094**	**1142-0276**
500 Sportsman HO/DUSE 4x4 avec EBS 01-02	-	**1142-0095**	-
500 Sportsman HO Touring 4x4 10-13	-	-	**1142-0276**
500 Sportsman 4x4 Non-EBS 96-98/00	**1142-0087**	**1142-0094**	**1142-0276**
500 Sportsman 4x4 avec EBS 98-02	-	**1142-0095**	-
500 Sportsman 6x6 00-08	**1142-0087**	**1142-0094**	**1142-0276**
500 Sportsman X2 4x4 06	-	**1142-0095**	-
500 Worker 4x4 01	**1142-0087**	**1142-0094**	**1142-0276**
500 Xplorer 4x4 97	**1142-0087**	**1142-0094**	**1142-0276**
550 Sportsman 4x4 12-14	-	-	**1142-0304**
550 Sportsman EPS/LE EPS 4x4 13-14	-	-	**1142-0304**
550 Sportsman XP EFI 4x4 09-11	-	-	**1142-0304**
550 Sportsman Touring 4x4 10-14	-	-	**1142-0304**
550 Sportsman X2 4x4 10-14	-	-	**1142-0304**
570 ACE 18-19	-	-	**1142-0550**
570 ACE (Non EBS) 16-19	-	-	**1142-0542**
570 ACE SP (EBS) 15-17	-	-	**1142-0434**
570 ACE 15	-	-	**1142-0542**
570 Ranger Crew EPS 4x4 15	-	-	**1142-0542**
570 Ranger Crew EPS LE 4x4 14	-	-	**1142-0542**
570 Ranger EPS LE 4x4 14	-	-	**1142-0542**
570 Ranger Mid-Size 4x4 (Non EBS) 14-21	-	-	**1142-0542**
570 Ranger Mid-Size EPS 4x4 avec EBS 16	-	-	**1142-0434**
570 Ranger Mid-Size EPS 15	-	-	**1142-0542**
570 Ranger Mid-Size EPS 4x4 Non EBS 16-20	-	-	**1142-0542**
570 Ranger Mid-Size Premium 21	-	-	**1142-0542**
570 Ranger Crew Mid-Size 4x4 Non EBS 14-16	-	-	**1142-0542**

CONVIENT POUR LES MODÈLES	STANDARD	SUPER DUTY	SEVERE DUTY
POLARIS (SUITE)			
570 Ranger SP/Crew (tous)	-	-	**1142-0542**
570 Ranger Std/XP/EPS Full-Size 4x4 15-23	-	-	**1142-0542**
570-4 Ranger Crew Midsize Premium Edition 20-21	-	-	**1142-0542**
570-4 Ranger Crew/EPS Mid-Size 4x4 15-21	-	-	**1142-0542**
570-6 Ranger Crew Full-Size 4x4 Non EBS 15-21	-	-	**1142-0542**
570-6 Ranger Crew XP/EPS Full-Size 4x4 Non EBS 15-16	-	-	**1142-0542**
570 RZR Non EBS 17-21	-	-	**1142-0550**
570 RZR avec EBS 17-21	-	-	**1142-0550**
570 RZR Premium Edition 20	-	-	**1142-0550**
570 RZR S 17	-	-	**1142-0550**
570 Sportsman Std/EPS (EBS et non EBS) 14-20	-	-	**1142-0276**
570 Sportsman Non-EBS 21	-	-	**1142-0276**
570 Sportsman Big Boss 6x6 16-21	-	-	**1142-0276**
570 Sportsman Hunter Edition 20	-	-	**1142-0276**
570 Sportsman Premium Edition 20	-	-	**1142-0276**
570 Sportsman SP/EPS 4x4 avec EBS 15-19	-	-	**1142-0276**
570 Sportsman Touring Std/SP 4x4 14-23	-	-	**1142-0276**
570 Sportsman Touring Premium Edition 20-23	-	-	**1142-0276**
570 Sportsman Touring EPS 4x4 avec EBS 15-23	-	-	**1142-0276**
570 Sportsman Utility Edition 18-22	-	-	**1142-0276**
570 Sportsman X2 EPS 4x4 avec EBS 15-21	-	-	**1142-0276**
600 Sportsman 4x4 avec EBS 03-05	-	**1142-0095**	-
700 Ranger Crew 4x4 08-09	-	-	**1142-0306**
700 Ranger EFI 6x6 08-09	-	-	**1142-0306**
700 Ranger EFI 6x6 06-07	-	**1142-0094**	**1142-0306**
700 Ranger XP 4x4 08-09	-	-	**1142-0306**
700 Ranger XP 4x4 05-07	-	**1142-0094**	**1142-0306**
700 Sportsman 4x4 06	-	**1142-0095**	-
700 Sportsman 4x4 avec EBS 02-05	-	**1142-0095**	-
700 Sportsman EFI 4x4 07	-	-	**1142-0276**
700 Sportsman EFI 4x4 06	-	**1142-0095**	-
700 Sportsman EFI 4x4 avec EBS 04-05	-	**1142-0095**	-
700 Sportsman EFI X2 4x4 08	-	-	**1142-0276**
700 MV7 4x4 05	-	**1142-0095**	-
800 Ranger Full-Size 4x4 13-14	-	-	**1142-0305**
800 Ranger Full-Size 6x6 13-16	-	-	**1142-0305**
800 Ranger Full-Size 6x6 10-12	-	-	**1142-0305**
800 Ranger Crew Full-Size 4x4 13-14	-	-	**1142-0305**
800 Ranger Crew Full-Size 4x4 10-12	-	-	**1142-0305**
800 Ranger HD Full-Size 4x4 10-12	-	-	**1142-0305**
800 Ranger Mid-size/LE 4x4 13-14	-	-	**1142-0305**
800 Ranger XP 4x4 10-12	-	-	**1142-0305**
800 RZR 4x4 10-14	-	-	**1142-0276**[1]
800 RZR 4x4 08-09	-	-	**1142-0276**[1]
800 RZR 4/LE 4x4 13-14	-	-	**1142-0305**
800 RZR 4 4x4 10-12	-	-	**1142-0305**
800 RZR S/LE 4x4 13-14	-	-	**1142-0305**
800 RZR S 4x4 10-12	-	-	**1142-0305**
800 RZR S 4x4 09	-	-	**1142-0276**[1]
800 Sportsman EFI 4x4 09-14	-	-	**1142-0276**
800 Sportsman EFI HO 4x4 08	-	-	**1142-0276**
800 Sportsman EFI 4x4 05-06	-	-	**1142-0306**
800 Sportsman EFI 6x6 10-14	-	-	**1142-0276**
800 Sportsman EFI Touring 4x4 08	-	-	**1142-0276**
800 Sportsman EFI X2 4x4 07	-	-	**1142-0276**
850 Scrambler 4x4 13-23	-	-	**1142-0304**
850 Scrambler LE 4x4 13-14	-	-	**1142-0304**
850 Sportsman High Lifter Edition 4x4 avec EBS 16-22	-	-	**1142-0304**
850 Sportsman Std/ Premium Edition/SP 15-23	-	-	**1142-0304**
850 Sportsman Touring 4x4 13-14	-	-	**1142-0304**
850 Sportsman Touring 4x4 10-12	-	-	**1142-0304**
850 Sportsman Touring EPS 4x4 (avant le 14/10/12) 13	-	-	**1142-0304**
850 Sportsman Touring LE 13-14	-	-	**1142-0304**
850 Sportsman Touring Std/SP 15-23	-	-	**1142-0304**
850 Sportsman X2 4x4 11	-	-	**1142-0304**

[1] Si vous avez un kit d'embrayage EPI livré avec une courroie Severe Duty 1142-0061 (EPI N° WE262020), remplacez-le avec la même courroie.

Les produits avec une référence **GRIS GRAS** sont nouveaux pour 2024.

COURROIES DE TRANSMISSION POUR QUAD/SSV (SUITE)

CONVIENT POUR LES MODÈLES	STANDARD	SUPER DUTY	SEVERE DUTY
POLARIS (SUITE)			
850 Sportsman XP 4x4 13-19	-	-	**1142-0304**
850 Sportsman XP EFI 4x4 09-11	-	-	**1142-0304**
850 Sportsman XP EPS 4x4 (avant le 14/10/12) 13	-	-	**1142-0304**
850 Sportsman XP HO 4x4 12	-	-	**1142-0304**
850 Sportsman XP HO LE 4x4 14	-	-	**1142-0304**
900 Ace SP EPS 4x4 Non EBS 16	-	-	**1142-0434**
900 ACE XC Non EBS 17-19	-	-	**1142-0434**
900 Ranger Crew Std/EPS 16	-	-	**1142-0434**
900 Ranger Crew 4x4 14-16	-	-	**1142-0434**
900 Ranger Crew LE 4x4 14	-	-	**1142-0434**
900 Ranger Crew XP/Crew XP EPS Non EBS 17-19	-	-	**1142-0434**
900-6 Ranger Crew 4x4 15-16	-	-	**1142-0434**
900 Ranger Deluxe 4x4 14	-	-	**1142-0434**
900 Ranger High Lifter Edition 16	-	-	**1142-0434**
900 Ranger XP Std/EPS 13-19	-	-	**1142-0434**
900 Ranger XP LE 4x4 13-14	-	-	**1142-0434**
900 RZR 50" EPS 17-20	-	-	**1142-0434**
900 RZR 50" 4x4 Non-EBS 15-16	-	-	**1142-0434**
900 RZR Fox Edition (50") 20	-	-	**1142-0434**
900 RZR Premium Edition (50") 20	-	-	**1142-0434**
900 RZR S 60"/EPS 15-23	-	-	**1142-0434**
900 RZR S Premium (60") 20	-	-	**1142-0434**
900 RZR Trail EPS 50" 4x4 avec EBS 15-23	-	-	**1142-0434**
900 RZR XC 55" EPS EBS 15-17	-	-	**1142-0434**
900 RZR XP 4x4 11-14	-	-	**1142-0434**
900 RZR XP LE 4x4 13-14	-	-	**1142-0434**
900 RZR XP 4 4x4 12-14	-	-	**1142-0434**
900 RZR 4 EPS Non EBS 15-18	-	-	**1142-0434**
1000 General/Deluxe/ Premium/Sport 20-21	-	-	**1142-0550**
1000 General XP/Deluxe/ Pursuit Ed 20-23	-	-	**1142-0498**
1000 General (toutes options) 16-19	-	-	**1142-0550**
1000 General 4/Deluxe/Premium/ Ride Command 20-23	-	-	**1142-0550**
1000 General 4 XP 20-23	-	-	**1142-0498**
1000 General 4 17-19	-	-	**1142-0550**
1000 Ranger Crew XP (toutes les options) 19-23	-	-	**1142-0548**
1000 Ranger Crew XP (toutes les options) 17-18	-	-	**1142-0550**
1000 Ranger Crew XP High Lifter Edition 17	-	-	**1142-0550**
1000 Ranger High Lifter Edition 17	-	-	**1142-0550**
1000 Ranger XP (toutes options) 18-23	-	-	**1142-0548**
1000 Ranger XP (toutes options) 17	-	-	**1142-0550**
1000 RZR RS1 18-20	-	-	**1142-0548**
1000 RZR S 60" 4x4 16-20	-	-	**1142-0498**
1000 RZR S 4 19-20	-	-	**1142-0550**
1000 RZR XP (toutes options) 15-23	-	-	**1142-0498**
1000 RZR XP 4x4 14	-	-	**1142-0434**
1000 RZR XP 4 (toutes options) 15-23	-	-	**1142-0498**
1000 RZR XP 4 4x4 14	-	-	**1142-0434**
1000 Scrambler XP/EPS 4x4 14-19	-	-	**1142-0304**
1000 Scrambler XP S 20-23	-	-	**1142-0304**
1000 Sportsman XP EPS avec EBS/Premium Edition 15-23	-	-	**1142-0304**
1000 Sportsman XP High Lifter Edition 4x4 avec EBS 16-21	-	-	**1142-0304**
1000 Sportsman XP S 20-23	-	-	**1142-0304**
1000 Sportsman Touring XP EPS 4x4 15-23	-	-	**1142-0304**
Ranger ETX 15-16	-	-	**1142-0542**
RZR Pro XP/Premium/ Sport/Ultimate 20-21	-	-	**1142-0731**

CONVIENT POUR LES MODÈLES	STANDARD	SUPER DUTY	SEVERE DUTY
POLARIS (SUITE)			
RZR Pro XP 4/Premium/ Sport/Ultimate 20-21	-	-	**1142-0731**
RZR Turbo R/4 (tous) 23	-	-	**1142-0731**
RZR XP Turbo/Fox/Dynamix Edition 17-21	-	-	**1142-0731**
RZR XP 4 Turbo 4x4/Fox/ Dynamix Edition 17-21	-	-	**1142-0731**
RZR XP Turbo 4x4 16	-	-	**1142-0548**
RZR XP 4 Turbo 4x4 16	-	-	**1142-0548**
RZR XP Turbo S/Velocity 18-21	-	-	**1142-0731**
RZR XP 4 Turbo S/Velocity 19-21	-	-	**1142-0731**
Tous les modèles non-EBS 99	**1142-0087**	**1142-0094**	**1142-0276**
Tous 94-98	**1142-0087**	**1142-0094**	**1142-0276**
SUZUKI			
700 King Quad 05-07	-	**1142-0099**	**1142-0303**
700 Twin Peaks 04-06	-	**1142-0096**	**1142-0106**
750 King Quad Axi (tous) 08-19	-	**1142-0099**	**1142-0303**
TEXTRON			
700 Wildcat Sport LTD/XT 18-19	-	-	**1142-0543**
700 Wildcat Trail/LTD/XT 18-19	-	-	**1142-0543**
700 Wildcat X/LTD 18-19	-	-	**1142-0062**
YAMAHA			
350 Bruin Auto 2x4 04-06	-	**1142-0097**	-
350 Bruin Auto 4x4 04-06	-	**1142-0097**	-
350 Grizzly 2x4 08-11	-	**1142-0097**	-
350 Grizzly 2x4 07	-	**1142-0097**	-
350 Grizzly Auto 4x4 07-14	-	**1142-0097**	-
350 Grizzly Auto IRS 4x4 07-14	-	**1142-0097**	-
400 Grizzly Auto 4x4 08	**1142-0088**	-	**1142-0544**
400 Grizzly Auto 4x4 07	**1142-0088**	-	**1142-0544**
400 Kodiak Auto 4x4 00-06	**1142-0088**	-	**1142-0544**
450 Grizzly Auto 4x4 08-14	**1142-0088**	-	**1142-0544**
450 Grizzly Auto 4x4 07	**1142-0088**	-	**1142-0544**
450 Kodiak Auto 4x4 Std/ EPS/EPS SE 18-22	**1142-0088**	-	**1142-0544**
450 Kodiak Auto 4x4 01-07	**1142-0088**	-	**1142-0544**
450 Rhino 06-09	**1142-0088**	-	**1142-0544**
550 Grizzly FI 4x4 09-14	-	**1142-0098**	**1142-0062**
660 Grizzly Auto 4x4 02-08	-	**1142-0098**	**1142-0062**
660 Rhino 4x4 04-07	-	**1142-0098**	**1142-0062**
700 Grizzly Auto/EPS/XT-R/SE 13-22	-	**1142-0098**	**1142-0062**
700 Grizzly Auto 4x4 07-12	-	**1142-0098**	**1142-0062**
700 Kodiak/EPS/SE EPS 16-21	-	**1142-0098**	**1142-0062**
700 Rhino FI 4x4 08-13	-	**1142-0098**	**1142-0062**
700 Viking (toutes options) 14-21	-	-	**1142-0497**
700 Viking VI (toutes options) 15-21	-	-	**1142-0497**
700 Wolverine (toutes options) 16-17	-	-	**1142-0497**

Les produits avec une référence GRIS GRAS sont nouveaux pour 2024.



DRIVE BELTS

COURROIE DE TRANSMISSION

PREMIUM

- Performances supérieures et meilleure durabilité pour divers modèles à variateur de vitesse sur les scooters modernes
- Fabrication selon les spécifications précises des pièces d'origine
- Remplacement direct avec un meilleur transfert de puissance

CONVIENT POUR LES MODÈLES	PREMIUM	MAX KVR
ACCESS		
250 SP (tous)	-	**1204-0190**
250/300 Sport (tous)	-	**1204-0190**
250/300 Tomahawk/Max (tous)	-	**1204-0190**
300 SP (tous)	-	**1204-0190**
300 FU SD Q4 (tous)	-	**1204-0190**
ADLY		
50 RS XXL Supersonic 2T 08-09	**1204-0180**	-
50 RS II Interceptor LC 2T 09-	**1204-0180**	-
50 RS ATV 2T 07-	**1204-0180**	-
50 RU XXL Supercross 2T 08-	**1204-0180**	-
50 RU II LC 2T 09-	**1204-0180**	-
90 II 4T (tous)	**1204-0170**	-
125 Go-Kart 4T (tous)	-	**1204-0220**
125 ATK/GK/GK-R Buggy 4T (tous)	-	**1204-0220**
125/150 Thunderbike 4T (tous)	-	**1204-0220**
150 Crossover 4T (tous)	-	**1204-0220**
150 S Sport 4T 04-	-	**1204-0220**
150 Utility 4T 04-	-	**1204-0220**
200 S/220 S Sentinel 4T (tous)	-	**1204-0218**
AEON		
50 Aero/Echo/Regal 2T 99-01	**1204-0182**	-
50 Torch 99-01	**1204-0182**	-
50 Cobra/Revo/II 2T	**1204-0182**	-
125/180 Cobra RS/II 03-08	-	**1204-0220**
125/180 Overland 02-08	-	**1204-0220**
125/180 Utility (tous)	-	**1204-0220**
220 Cobra/TX (tous)	-	**1204-0218**
300 Cube 2WD (tous)	-	**1204-0221**
300 Crossland/S (tous)	-	**1204-0221**
320 Cobra (tous)	-	**1204-0221**
APACHE		
150 RLX (moteur CPI JW150) (tous)	-	**1204-0220**
APRILIA		
50 Quasar 02-	**1204-0182**	-
ARCTIC CAT		
250 DVX 06-09	-	**1204-0221**
250 Utility 06-09	-	**1204-0221**
300 DVX 2x4 09-11	-	**1204-0221**
300 Utility 10-11	-	**1204-0221**
BAROSSA		
200 Urban (tous)	-	**1204-0220**
250 JOW (tous)	-	**1204-0221**
250 H Skywalker (tous)	-	**1204-0221**
250 R Skywalker (tous)	-	**1204-0221**
300 Bronco (tous)	-	**1204-0221**
300 JPE (tous)	-	**1204-0221**
302 Jumbo 4x2 (tous)	-	**1204-0221**
BOMBARDIER/CAN-AM		
175/200 Rally 03-07	-	**1204-0218**
BRITECH		
180 Sport/Utility (tous)	-	**1204-0220**
230 Super Sport/Special Edition (tous)	-	**1204-0218**
300 Eagle (tous)	-	**1204-0221**
330 R (tous)	-	**1204-0221**
CFMOTO		
125/150 E-Charm/Jewel/Glory/Urban	-	**1204-0185**
CPI		
50 Tomahawk 4T (tous)	**1204-0170**	-
150 RLX (tous)	-	**1204-0220**
150 SI (tous)	-	**1204-0220**

MAX KVR

- Performances supérieures et meilleure durabilité pour divers modèles à variateur de vitesse sur les scooters modernes
- Fabrication à l'aide de fibre aramide KVR selon les dimensions exactes et répondant voire surpassant les spécifications d'origine
- Renforcé pour une plus longue durée de vie et de meilleures performances

CONVIENT POUR LES MODÈLES	PREMIUM	MAX KVR
E-TON		
50 EXL Viper ST 2T (tous)	**1204-0182**	-
50 RXL Viper/M 2T 05	**1204-0182**	-
50 TXL Thunder 2T (tous)	**1204-0182**	-
150 EXL Yukon ST 4T (tous)	-	**1204-0220**
150 EXL Viper ST 4T (tous)	-	**1204-0220**
150 CXL Challenger 4T (tous)	-	**1204-0220**
150 CXL Yukon II 4T 02-09	-	**1204-0220**
150 RXL-4S Viper 4T (tous)	-	**1204-0220**
150 RXL-R Viper R 4T 05-09	-	**1204-0220**
150 YXL Yukon 4T	-	**1204-0220**
DINLI		
270 DL 801 07-	-	**1204-0221**
290 DL 801 Sport (tous)	-	**1204-0221**
290 DL 802 Utility (tous)	-	**1204-0221**
350 DL 801 DMX 06-	-	**1204-0221**
360 DL 804 DMX 08-	-	**1204-0221**
GOES		
220 Goes 05-06	-	**1204-0218**
300 S (tous)	-	**1204-0221**
300 Goes (tous)	-	**1204-0221**
320 Goes/Max (tous)	-	**1204-0221**
HYTRACK		
50 HY/HY H 4T 10-	**1204-0170**	-
80 HY XL/S SX Girly 4T 10-	**1204-0170**	-
KAWASAKI		
300 KVF Brute Force (moteur Kymco) 12-15	-	**1204-0221**
KYMCO		
50 KXR 04	**1204-0170**	-
50 Maxxer 05-15	**1204-0170**	-
50 Mongoose 2T 06-08	**1204-0170**	-
50 Mongoose 4T (tous)	**1204-0170**	-
50 MXER 02-03	**1204-0170**	-
50 MXER Euro 2 04	**1204-0170**	-
50 MXU/SR 06-15	**1204-0170**	-
250 KXR 03-04	-	**1204-0221**
250 Mongoose 03-07	-	**1204-0221**
250 MXU/R/S 05-10	-	**1204-0221**
300 Maxxer 05-15	-	**1204-0221**
300 Mongoose 05-07	-	**1204-0221**
300 MXU/R 05-15	-	**1204-0221**
LAMBRETTA		
150 UNO 4T (tous)	**1204-0172**	**1204-0220**
LAVERDA		
125 Quasar 4T (tous)	-	**1204-0220**
180 Quasar 4T (moteur Aeon) (tous)	-	**1204-0220**
LIGIER		
180 Be Four (tous)	**1204-0172**	**1204-0220**
180 Be Pro (tous)	**1204-0172**	**1204-0220**
220 Be Four/SP (tous)	-	**1204-0218**
300 Be Pro (tous)	-	**1204-0221**
320 Be Four (tous)	-	**1204-0221**
350 Be Truck (tous)	-	**1204-0221**
MASAI		
300 Masai A 08-	-	**1204-0221**
360 Masai Demon 05-	-	**1204-0221**
POLARIS		
200 Phoenix/Quad 05-10	-	**1204-0218**
200 Sawtooth 06-07	-	**1204-0218**

Les produits avec une référence GRIS GRAS sont nouveaux pour 2024.


C12


Standard

COURROIE DE TRANSMISSION G-FORCE™

COURROIE DE TRANSMISSION G-FORCE™ C12

- La première courroie CVT avec une corde de traction en carbone, qui allie une extension minimale avec une force extraordinaire
- Les cordes de traction en carbone sont liées à du caoutchouc en fibre aramide avec gomme d'adhésion spécialement formulée ; cela entraîne une meilleure résistance à la charge, empêchant ainsi la distorsion de la courroie et la rupture de la corde
- Offre une transmission de puissance optimale pour une meilleure accélération, une meilleure réponse à l'accélérateur et des performances constantes lors du changement de vitesse

COURROIE DE TRANSMISSION STANDARD G-FORCE™

- Courroie prête à l'emploi d'origine sans ajustement de l'embrayage
- Fiabilité testée conformément aux courbes du sélecteur de vitesse
- Les tests au dynamomètre prouvent que les courroies G-Force durent cinq fois plus longtemps que d'autres courroies haute performance
- Les cordes de traction avancées en aramide et l'armature en fibre renforcée sont utilisées pour plus de durabilité et de fiabilité
- La technologie de mesure brevetée garantit un ajustement exact
- La construction utilise des configurations à dents des deux côtés ou d'un seul côté pour s'adapter aux courroies d'origine, améliorant ainsi le contrôle de la chaleur et la flexibilité

CONVIENT POUR LES MODÈLES	RÉF. COURROIE C12	RÉF. COURROIE STANDARD
ARCTIC CAT		
350 11-12	**1142-0501**	-
366 08-09	**1142-0501**	-
366 SE 10-11	**1142-0501**	-
375 Automatic 02	-	**1142-0574**
400 14-15	**1142-0501**	-
400 Alterra 16-17	**1142-0501**	-
400 Automatic 03-08	-	**1142-0574**
400 Automatic ACT/MRP 03-04	**1142-0501**	**1142-0574**
400 Automatic ACT MRP 04	-	**1142-0574**
400 Automatic LE 05-07	-	**1142-0574**
400 Automatic TBX 04-06	**1142-0501**	**1142-0574**
400 Automatic TRV 06-07	-	**1142-0574**
400 DVX 05	-	**1142-0574**
400 Automatic VP 05-06	-	**1142-0574**
TRV 400 09, 14	**1142-0501**	-
TRV 400 H1 10	**1142-0501**	-
TRV 400 13-14/500 13-15	**1142-0501**	-
400/450/500 Core 13	**1142-0501**	-
425 11-12	**1142-0501**	-
425 SE 12	**1142-0501**	-
450 11-12, 14-15	**1142-0501**	-
450/500 XT Alterra 16	**1142-0501**	-
450 GT 12	**1142-0501**	-
450 H1 EFI 10	**1142-0501**	-
450 LTD 11	**1142-0501**	-
TRV 450 11-12	**1142-0501**	-
TRV 450 GT 12	**1142-0501**	-
XC 450 11-17	**1142-0501**	-
500 14-17	**1142-0501**	-
500 Alterra/Alterra TRV 17	**1142-0501**	-
Prowler 500 19	**1142-0501**	-
Prowler HDX 500 14-15	**1142-0501**	-
Prowler HDX 500 Limited/500 XT 14	**1142-0501**	-
500 XT 13-14	**1142-0501**	-
TRV 500 14-15	**1142-0501**	-

CONVIENT POUR LES MODÈLES	RÉF. COURROIE C12	RÉF. COURROIE STANDARD
ARCTIC CAT (SUITE)		
TRV 500 Core 13	**1142-0501**	-
XR 500 15	**1142-0501**	-
700 EFI SE 06	**1142-0481**	-
700 EFI Automatic/LE 07	**1142-0481**	-
700 EFI Automatic/M4/TRV LE	**1142-0481**	-
Thundercat 950 Automatic 08	**1142-0480**	-
Alterra TRV 1000 XT 17	**1142-0480**	-
Thundercat 1000 4x4 Auto SE 08	**1142-0480**	-
Thundercat 1000 H2 09-10	**1142-0480**	-
Thundercat 1000 H2 LE 10	**1142-0480**	-
Prowler XTZ 1000 H2 EFI 09	**1142-0480**	-
Prowler XTZ 1000 10-14	**1142-0480**	-
TRV 1000 H2 EFI Cruiser 09-10	**1142-0480**	-
TRV 1000 H2 EFI 10	**1142-0480**	-
TRV 1000 Cruiser 11-12	**1142-0480**	-
TRV 1000 GT 12	**1142-0480**	-
TRV 1000 LTD 13-15	**1142-0480**	-
TRV 1000 XT 15	**1142-0480**	-
MudPro 1000 11	**1142-0480**	-
MudPro 1000 H2 EFI 10	**1142-0480**	-
MudPro 1000 LTD 12-15, 17	**1142-0480**	-
MudPro 1000 SE 16	**1142-0480**	-
1000 LTD 11	**1142-0480**	-
1000 GT 11-12	**1142-0480**	-
1000 XT 13-17	**1142-0480**	-
Prowler XT 1000 15-16	**1142-0480**	-
Wildcat 1000 13-14	**1142-0557**	-
Wildcat 1000 HO 12	**1142-0480**	-
Wildcat 4 1000 13	**1142-0557**	-
Wildcat 4X 13-16	**1142-0557**	-
Wildcat EPS 15	**1142-0557**	-
Wildcat 1000 HO/LTD/HO Limited 13	**1142-0480**	-
Wildcat X 13-19	**1142-0557**	-
Wildcat 4 1000/1000 Limited/1000 X/ 1000 X Limited 14	**1142-0557**	-

Suite de la section COURROIE DE TRANSMISSION G-FORCE page suivante.

Les produits avec une référence GRIS GRAS sont nouveaux pour 2024.

COURROIE DE TRANSMISSION G-FORCE (SUITE)

CONVIENT POUR LES MODÈLES	RÉF. COURROIE C12	RÉF. COURROIE STANDARD
BENNCHE		
Warrior 800 17-19	**1142-0473**	-
CAN-AM		
Outlander 500 07-15	**1142-0473**	-
Outlander MAX 500 07-15	**1142-0473**	-
Renegade 500 08-15	**1142-0473**	-
Outlander 570 16-21	**1142-0473**	-
Outlander MAX/XT 570 16-18	**1142-0473**	-
Renegade 570 16-21	**1142-0473**	-
Outlander 650 07-21	**1142-0473**	-
Outlander MAX 650 07-18	**1142-0473**	-
Outlander XT 650 15-18	**1142-0473**	-
Commander 800 11-20	**1142-0473**	-
Commander MAX 800 17-19	**1142-0473**	-
Commander XT 800 15-19	**1142-0473**	-
Defender 800 16-21	**1142-0772**	-
Maverick 800 20-21	**1142-0772**	-
Maverick Trail 800 18-19	**1142-0772**	-
Outlander 800 07-15	**1142-0473**	-
Outlander MAX 800 07-15	**1142-0473**	-
Outlander XT 800 15	**1142-0473**	-
Renegade 800 0-15	**1142-0473**	-
Outlander 850 16-21	**1142-0473**	-
Outlander MAX 850 16-18	**1142-0473**	-
Outlander XT 16-18	**1142-0473**	-
Renegade 850 16-21	**1142-0473**	-
Maverick X3 900 17-21	**1142-0772**	-
Commander 1000 11-21	**1142-0473**	-
Commander MAX 1000 14-19	**1142-0473**	-
Commander XT 1000 15-19	**1142-0473**	-
Defender 1000 16-21	**1142-0772**	-
Maverick 1000 13-18	**1142-0473**	-
Maverick 1000 19-21	**1142-0772**	-
Maverick MAX 1000 13-17	**1142-0473**	-
Maverick MAX 1000 18-19	**1142-0772**	-
Outlander 1000 12-21	**1142-0473**	-
Outlander MAX 1000 13-18	**1142-0473**	-
Outlander XT 1000 15-18	**1142-0473**	-
Renegade 1000 12-21	**1142-0473**	-
CFMOTO		
Snyper 800 EX 14	**1142-0997**	**1142-0995**
Terralander 800 11-14	**1142-0997**	**1142-0995**
Tracker 800 EFI 14	**1142-0997**	**1142-0995**
UForce 800 13-19	**1142-0997**	**1142-0995**
X8 800 12-13	**1142-0997**	**1142-0995**
ZForce 800 14-19	**1142-0997**	**1142-0995**
UForce 950 19	**1142-0997**	**1142-0995**
ZForce 950 18-19	**1142-0997**	**1142-0995**
KYMCO		
Maxxer 375/450i 10-16	**1142-0501**	-
Maxxer 375 4x4 12	**1142-0501**	-
Maxxer 375 4x4 IRS 10-11	**1142-0501**	-
MXU 375 13	**1142-0501**	-
MXU 375 4x4 09	**1142-0501**	-
MXU 375 4x4 IRS 10-12	**1142-0501**	-
MXU 450 4x4 IRS/LE 11	**1142-0501**	-
Maxxer 450i 13-16	**1142-0501**	-
Maxxer 450i 4x4 11-12	**1142-0501**	-
MXU 450i 14-17	**1142-0501**	-
MXU 450i 4x4 13	**1142-0501**	-
MXU 450i 4x4 IRS/LE 12	**1142-0501**	-

CONVIENT POUR LES MODÈLES	RÉF. COURROIE C12	RÉF. COURROIE STANDARD
KYMCO (SUITE)		
MXU 450i LE 13-16	**1142-0501**	-
UXV 450i 15-17	**1142-0501**	-
UXV 450i LE/Turf 15-16	**1142-0501**	-
POLARIS		
Sportsman XP 550 EFI 09	**1142-0482**	**1142-0572**
Sportsman X2 550 10-12	**1142-0482**	**1142-0572**
Sportsman 550/550 EPS/ Touring 550 EPS 10-12	**1142-0482**	**1142-0572**
RZR 570 13-16	**1142-0512**	-
Scrambler XP 850 HO 13	**1142-0482**	**1142-0572**
Scrambler XP 850 HO 14	**1142-0558**	-
Scrambler 850 15-21	**1142-0558**	-
Sportsman High Lifter 850 19	**1142-0482**	**1142-0572**
Sportsman XP 850 EFI 09	**1142-0482**	**1142-0572**
Sportsman XP 850/EPS 10-13	**1142-0482**	**1142-0572**
Sportsman XP 850 14	**1142-0558**	-
Sportsman Touring 850 EPS 10-14	**1142-0482**	**1142-0572**
Sportsman MV 850 12-14	**1142-0482**	**1142-0572**
Sportsman X2 850 LE 11	**1142-0482**	**1142-0572**
Sportsman Touring 850 SP/EPS 14-18	**1142-0558**	-
Sportsman Touring 850 EPS 10-13	**1142-0482**	-
Sportsman 850 15-21	**1142-0558**	-
Sportsman MV/XP/WV HO 850 14-15	**1142-0558**	-
Sportsman WV HO 850 14	**1142-0558**	-
ACE 900 19-20	**1142-0556**	-
ACE 900 XC	**1142-0556**	-
Ranger Hippo 14-15	**1142-0558**	-
Ranger 900 Crew 19	**1142-0556**	-
Ranger 900 XP 19	**1142-0556**	-
RZR 900 15-21	**1142-0556**	-
RZR 900 14	**1142-0472**	**1142-0561**
RZR 4 900 16-17	**1142-0556**	-
RZR 4 900 14	**1142-0472**	**1142-0561**
RZR S 900 15-19	**1142-0556**	-
RZR S4 900 18	**1142-0556**	-
RZR 900 XC 15-17	**1142-0556**	-
RZR XP 900 11-13	**1142-0472**	**1142-0561**
RZR XP 4 900 13-16	**1142-0472**	**1142-0561**
Ranger Crew 1000 19	**1142-0541**	-
Ranger XP 1000 18-21	**1142-0541**	-
RZR RS1 1000 19-20	**1142-0541**	-
RZR XP 4 Turbo 17-18	**1142-0729**	-
RZR XP Turbo 17-18	**1142-0729**	-
RZR S 1000 15-20	**1142-0513**	-
RZR XP/XP 4 1000 14	**1142-0472**	**1142-0561**
RZR 1000 XP/XP 4 15-19	**1142-0513**	-
RZR XP Turbo 16	**1142-0541**	-
Scrambler 1000 19-21	**1142-0558**	-
Scrambler XP 1000/EPS 14-20	**1142-0558**	-
Sportsman XP High Lifter 1000 17-20	**1142-0482**	**1142-0572**
Sportsman XP/Touring 1000 15-20	**1142-0558**	-
Sportsman XP 1000 15-20	**1142-0558**	-
SUZUKI		
King Quad 700 05-07	**1142-0481**	-
Twin Peaks 700 04-05	-	**1142-0574**
King Quad 750 08-09, 11-21	**1142-0481**	-
YAMAHA		
Rhino 700 Automatic 08-11	**1142-0540**	-
Rhino 700 FI Auto 4x4 12-13	**1142-0540**	-

RÉFÉRENCES CROISÉES

RÉF.	RÉF. GATES	PIÈCE(S) D'ORIGINE
COURROIES C12		
1142-0472	21C4140	Polaris 3211142, 3211148
1142-0473	30C3750	BRP 420280360, 420280362, 715000302, 715900030, 715900212
1142-0480	46C3596	Arctic Cat 0823-231
1142-0481	43C3596	Arctic Cat 3403-141/Suzuki 27601-31G00
1142-0482	23C3836	Polaris 3211123
1142-0501	11C3218	Arctic Cat 0823-228
1142-0512	2364057	Polaris 3211143
1142-0513	2764159	Polaris 3211180
1142-0540	26C3596	Yamaha 5B4-17641-00-00
1142-0541	47C4266	Polaris 3211186

RÉF.	RÉF. GATES	PIÈCE(S) D'ORIGINE
COURROIES C12 (SUITE)		
1142-0556	26C4140	Polaris 3211172
1142-0557	28C3636	Arctic Cat 0823-496
1142-0558	23C3856	Polaris 3211160
1142-0729	50C4289	Polaris 3211202
1142-0772	48C4289	Bombardier 422280652
1142-0997	40C3691	CF Moto 0800055000, 08000550000001, 0JWA055000
COURROIES STANDARD		
1142-0561	21G4140	Polaris 3211142, 3211148
1142-0572	23G3836	Polaris 3211123
1142-0574	13G3218	Arctic Cat 3402-664/Suzuki K5901-10003
1142-0995	40G3691	CF Moto 0800055000, 08000550000001, 0JWA055000

Les produits avec une référence GRIS GRAS sont nouveaux pour 2024.



COURROIES DE TRANSMISSION G-FORCE™ WORKHORSE™

- Conçues pour supporter les tâches et les sentiers les plus rudes
- Durent jusqu'à deux fois plus longtemps que la courroie G-Force™ d'origine
- Résistance à la chaleur 45 % supérieure
- Puissance permettant de transporter de lourdes charges sur les terrains difficiles
- Plus grande longévité et résistance aux fissures et à l'usure améliorée
- La couche intérieure du cœur en aramide à haute limite élastique (HLE) optimise l'accélération ainsi que la résistance aux chocs et à l'usure extrême
- La couche d'élastomère éthylène en fibre aramide assure une rigidité et une résistance à la chaleur maximales pour les grosses charges, un couple maximal plus élevé, de même qu'un évanouissement par échauffement et une perte de vitesse moindres
- La gomme d'adhésion spécialement formulée prolonge la durée de vie utile de la courroie
- Les encoches supérieures trapézoïdales et les dents inférieures arrondies garantissent une souplesse, une dispersion de la chaleur et une efficacité exceptionnelles
- Vente à l'unité

CONVIENT POUR LES MODÈLES	RÉF.
ARCTIC CAT	
TRV 550 11	1142-1061
TRV 550 Cruiser/GT 11-12	1142-1061
TRV 550 H1/H1 EFI 09-10	1142-1061
TRV 550 LTD/XT 13-15	1142-1061
TRV 550 S GT 10	1142-1061
550/LTD 11-14	1142-1061
XR 550/700/XT/Limited 15	1142-1061
Alterra 550/550 XT 16	1142-1061
550 Core 13	1142-1061
550 GT 12	1142-1061
550 S 11	1142-1061
550 H1 EFI/LE 09-10	1142-1061
550 XT 13-14	1142-1061
Prowler 550 H1 EFI 09	1142-1061
XR 550/Limited/XT	1142-1061
Prowler XT 550 10-15	1142-1061
Prowler XT 650 H1 09	1142-1061
650 11	1142-1061
650 H1 10	1142-1061
TRV 650 H1 09	1142-1061
650 H1 Automatic 05-08	1142-1061
650 H1 Automatic LE/TBX 07	1142-1061
650 H1 Automatic TRV 07-08	1142-1061
650 H1 Prowler XT/M4 06-08	1142-1061
650 H1 SE 06	1142-1061
650 H1 TRV LE 07	1142-1061
650 Automatic/LE/MRP 04	1142-1046
650 V2 Automatic/LE 05	1142-1046
650 V2/LE TS 06	1142-1046
TBX 650 09	1142-1061
Mud Pro 650 11	1142-1061
Mud Pro 650H1 10	1142-1061
Alterra 700/XT 16-17	1142-1061
Alterra TRV 700 XT 17	1142-1061
Mud Pro 700 11-12	1142-1061
Mud Pro 700 LTD 12-17	1142-1061
Mud Pro 700 H1 EFI 10	1142-1061
Prowler HDX 700/XT/Limited 11-15	1142-1061
Prowler XT 700 15-16	1142-1061
Prowler XTX 700/H1 EFI/LE	1142-1061
700 11-12, 14	1142-1061
700 GT 12	1142-1061
700 H1 EFI/LE/SE/MudPro 09-10	1142-1061
700 H1 EFI 4x4 Auto SE 08	1142-1061
700 Core 13	1142-1061
700 LTD 11-14	1142-1061
700 Prowler XTX LE 08	1142-1061
700 S 10-11	1142-1061
700 XT 13-14	1142-1061
HDX 700 16	1142-1061
TBX 700 14-17	1142-1061
TBX 700 H1 EFI 10	1142-1061
TRV 700 11, 16	1142-1061
TRV 700 Cruiser/GT 11-12	1142-1061
TRV 700 H1 EFI/LTD 10	1142-1061
TRV 700 H1 EFI Cruiser 09-10	1142-1061
TRV 700 LTD/XT 13-15	1142-1061
VLX 700 17	1142-1061
XR 700/Limited/XT 15	1142-1061
Bighorn 500/700/700X Crew 16	1142-1058
Cowboy 500/700 16	1142-1058
Gray Wolf 500 10-19	1142-1058

CONVIENT POUR LES MODÈLES	RÉF.
ARCTIC CAT (SUITE)	
Gray Wolf 700 10-16	1142-1058
Warrior 800 17-19	1142-1059
CAN-AM	
Outlander 500 07-15	1142-1059
Outlander MAX 500 07-15	1142-1059
Renegade 500 08-15	1142-1059
Outlander 570 16-21	1142-1059
Outlander MAX/XT 570 16-18	1142-1059
Renegade 570 16-21	1142-1059
Outlander 650 07-21	1142-1059
Outlander MAX 650 07-18	1142-1059
Outlander XT 650 15-18	1142-1059
Commander 800 11-20	1142-1059
Commander MAX 800 17-19	1142-1059
Commander XT 800 15-19	1142-1059
Outlander 800 07-15	1142-1059
Outlander MAX 800 07-15	1142-1059
Outlander XT 800 15	1142-1059
Renegade 800 0-15	1142-1059
CFMOTO	
CF500-3 11	1142-1060
CForce 500 08-17	1142-1060
Swat 500 CR 11-13	1142-1060
Trail Tracker 500/600 EFI 11-14	1142-1060
X5 12-13	1142-1060
Zforce 500 16-17	1142-1060
CForce 600 13-14	1142-1060
Rancher 600 EFI 12	1142-1060
Snyper 600 EFI 11-14	1142-1060
Swat 600 EFI 11-14	1142-1060
Z5 15-17	1142-1060
Uforce 600 13	1142-1060
X6 11-13	1142-1060
X Force 12-21	1142-1060
Z6 11-15	1142-1060
Zforce 600 12-16	1142-1060
KAWASAKI	
Prairie 360 03-09	1142-1046
Prairie 360 4x4 10-13	1142-1046
Prairie 360 4x4 Realtree Hardwoods Green HD 10-11	1142-1046
Mule SX 17-20	1142-1045
Mule 600 05-16	1142-1045
Mule 610 4x4 05-16	1142-1045
Mule 610 4x4 Realtree APG HD 10	1142-1045
Mule 610 4x4 XC 10-16	1142-1045
Prairie 650 02	1142-1046
Prairie 650 4x4 03	1142-1046
Brute Force 650 4x4 05-11, 13	1142-1046
Brute Force 650 4x4i 07-09, 11-13	1142-1046
Prairie 700 4x4 04-06	1142-1046
KFX700 IG 04-06	1142-1046
KFX700 04-09	1142-1046
Brute Force 750 4x4i 05-21	1142-1046
Brute Force 750 4x4i Realtree Hardwoods Green HD 10	1142-1046
Mule 1000 95-98	1142-1055
Mule 2010 4x4 90-92	1142-1055
Mule 2020 2x4 90-92	1142-1055
Mule 2030 Turf 90-92	1142-1055
Mule 3000 01-08	1142-1055
Mule 3010 4x4 01-08	1142-1055

CONVIENT POUR LES MODÈLES	RÉF.
KAWASAKI (SUITE)	
Mule 3010 Trans 4x4 05-08	1142-1055
Mule 3020 01-03	1142-1055
Mule 4000/4010 4x4 09-19	1142-1055
Mule 4010 Trans 4x4 09-19	1142-1055
Mule 4010 Trans 4x4 RealtreeAPG HD 10-11	1142-1055
KYMCO	
UXV 700i HE/SP 14	1142-1058
UXV 700i LE/Turf 14-15	1142-1058
POLARIS	
Big Boss 250 6x6 93	1142-1051
Cyclone 87	1142-1051
Xplorer 00-02	1142-1051
Trail Blazer 90-02	1142-1051
Trail Boss 85-87, 01-02	1142-1051
Big Boss 250 89-93	1142-1051
Trail Blazer 250 03-06	1142-1051
Trail Boss 250 88-99	1142-1051
Trail Blazer ES 96-97	1142-1051
Scrambler 85-86, 95-96	1142-1051
Big Boss 300 6x6 94	1142-1051
300/400L 94-95	1142-1051
Xplorer 300 96-99	1142-1051
Xpress 300 96-99	1142-1051
Big Boss 350L 6x6	1142-1051
ACE 325 14-16	1142-1053
Magnum 325 00-02	1142-1049
Trail Boss 325 00	1142-1051
Trail Blazer 330 08-13	1142-1051
Trail Boss 330 03-13	1142-1051
ATP 330 04-05	1142-1051
Worker 335 99	1142-1051
Magnum 330 03-06	1142-1051
Sportsman 335 98-01	1142-1051
Trail Boss 350L 90-93	1142-1051
Big Boss 350L 6x6 93	1142-1051
Scrambler 400/L 97-99	1142-1051
Scrambler 400 2x4, 4x4 00-02	1142-1051
Sport 400 98-01	1142-1051
Sport 400L 94-97	1142-1051
Sportsman 400 02-05	1142-1051
Sportsman 400 HO, 94.5, 11-14	1142-1051
Sportsman 4x4 94-97	1142-1051
Big Boss 400L 6x6 94-97	1142-1051
Big Boss 4x6 89-92	1142-1051
Xplorer 400 98-02	1142-1051
Xplorer 400L 95-97	1142-1051
Xpress 400L 96-97	1142-1051
TrailBlazer 400 03	1142-1051
Big Boss 6x6 91-92	1142-1051
Magnum 425 95-98	1142-1051
Magnum 425 98	1142-1049
Magnum 4x4 97	1142-1051
Magnum 6x6 96-97	1142-1051
Sportsman 450 06-07	1142-1051
Sportsman 450 16-18	1142-1047
ATP 500 HO 04-05	1142-1049
Scrambler 500 2x4, 4x4 97-12	1142-1051
Big Boss 500 6x6 98-99	1142-1049
Magnum 500 99-02	1142-1049
Magnum 500 4x4 HDS 03	1142-1049
Worker 500 99, 01	1142-1051

Suite de la section COURROIES DE TRANSMISSION G-FORCE™ WORKHORSE™ page suivante.

Les produits avec une référence GRIS GRAS sont nouveaux pour 2024.

COURROIES DE TRANSMISSION G-FORCE™ WORKHORSE™ (SUITE)

CONVIENT POUR LES MODÈLES	RÉF.
POLARIS (SUITE)	
Ranger 500 99-10	1142-1051
Ranger/Ranger 500 Crew 11-13	1142-1047
Ranger ETX (tous) 14-16	1142-1056
Sportsman 500 16-20	1142-1047
Sportsman 500/HO 98-01	1142-1048
Sportsman 500 HO 02	1142-1049
Sportsman Touring 500 HO 10-13	1142-1047
X2 500 EFI 07	1142-1047
Sportsman 500 X2 07	1142-1047
Sportsman 500 X2 06	1142-1048
Sportsman 500 96-01	1142-1051
Sportsman 500 6x6 00-08	1142-1051
Sportsman 500 EFI 07	1142-1051
Sportsman 500 HO 02, 06, 08-13	1142-1051
Sportsman 500 HO 03-05	1142-1052
Sportsman 500 EFI/EFI X2/ EFI Touring 08-09	1142-1047
Sportsman 500 EFI 06	1142-1048
Sportsman X2 500	1142-1048
Worker 500 01	1142-1049
Xplorer 500 97	1142-1051
ACE 570 SP 15	1142-1047
ACE 570 SP 16-17	1142-1053
Ace 570 15-17	1142-1056
Ace 570 18-20	1142-1057
Ranger 570 14-23	1142-1056
Ranger Crew 570 14-17	1142-1056
Ranger XP 570 16	1142-1056
RZR 570 17-22	1142-1057
Sportsman 570 14-21	1142-1047
Sportsman 570 SP 15-17	1142-1047
Sportsman 6x6 570 18-20	1142-1047
Sportsman Big Boss 6x6 570 17	1142-1047
Sportsman Touring 570/SP 15-17	1142-1047

CONVIENT POUR LES MODÈLES	RÉF.
POLARIS (SUITE)	
Sportsman X2 570 15-17	1142-1047
Sportsman 600 Twin 03-05	1142-1048
Sportsman MV7 06	1142-1048
MV700 07-11	1142-1048
Ranger 700 XP 05-07	1142-1050
Ranger/Crew 700 08-09	1142-1054
Ranger 700 06-07	1142-1050
Ranger 700 HD 09/XP 08-09	1142-1054
Sportsman 700 EFI 06	1142-1048
Sportsman 700 EFI X2 08	1142-1054
Sportsman 700 Military Vehicle 05	1142-1048
Sportsman 700 Twin 02-06	1142-1048
Sportsman 700 Twin EFI 04-05	1142-1048
MV800 07-08	1142-1054
Ranger 800 HD 10	1142-1054
Ranger 800 XP 10-12	1142-1054
Ranger 800 HD EPS 11-12	1142-1054
Ranger Crew 800 EPS 11	1142-1054
Ranger 800 XP EPS 11-12	1142-1054
Ranger 800 Crew 10-14	1142-1054
Ranger 800 13-14	1142-1054
Ranger 800 6x6 10-16	1142-1054
RZR 800 08-12	1142-1047
RZR S 800 09	1142-1050
RZR S 800 10-12	1142-1054
RZR/RZR S 800 13-14	1142-1054
RZR S 570 17	1142-1057
RZR 800 SW 10-12	1142-1054
RZR 800 XC 14	1142-1054
RZR 4 800 EPS 11	1142-1054
RZR 4 800 13-14	1142-1054
Sportsman 800 Twin EFI 05	1142-1050
Sportsman 800 EFI 06	1142-1050
Sportsman 800 EFI X2 07-09	1142-1047

CONVIENT POUR LES MODÈLES	RÉF.
POLARIS (SUITE)	
Sportsman 800 EFI 08-14	1142-1047
Sportsman 800 EFI Touring 08-09	1142-1047
Sportsman Big Boss 6x6 800 09-14	1142-1047
X2 800 EFI 07	1142-1047
M1400 15-16	1142-1056
SUZUKI	
QuadSport 80 05-06	1142-1046
Eiger Auto 400 02-07	1142-1046
King Quad 400 08-21	1142-1046
King Quad 750 08-09, 11-21	1142-1061
TEXTRON	
Alterra 570 19-21	1142-1061
Alterra 700 18-21	1142-1061
Alterra Mudpro 700 18-19	1142-1061
Alterra TBX 700 18-20	1142-1061
Alterra TRV 700 19-21	1142-1061
Alterra VLX 700 18	1142-1061
YAMAHA	
Grizzly 550 Automatic 09	1142-1058
Grizzly 500 FI Auto 4x4/EPS 09-14	1142-1058
Grizzly 660 02-03	1142-1058
Grizzly 660 Automatic 04-08	1142-1058
Rhino 660 Automatic 04-08	1142-1058
Kodiak 700 16-20	1142-1058
Kodiak 700 EPS 16-17	1142-1058
Grizzly 700 15-20	1142-1058
Grizzly 700 EPS 15-18	1142-1058
Grizzly 700 EPS LE 16-17	1142-1058
Grizzly 700 EPS SE 15-17	1142-1058
Grizzly 700 FI Auto 4x4 07-14	1142-1058
Grizzly 700 FI Auto 4x4 EPS 08-14	1142-1058
Grizzly 700 FI Auto 4x4 EPS SE 09-14	1142-1058
Grizzly 700 FI Auto 4x4 EPS 08-16	1142-1058
Grizzly 700 FI Auto 4x4 EPS SE 09-16	1142-1058

RÉFÉRENCES CROISÉES

RÉF.	RÉF. GATES	PIÈCE(S) D'ORIGINE
1142-1045	03G3470	590110011
1142-1046	19G3218	590110003,590110019,2760138F00, 3201242,590111080,590111084
1142-1047	19G3982	3211113
1142-1048	19G3982E	3211091
1142-1049	19G4006E	3211069
1142-1050	19G4022	3211106,3211130
1142-1051	20G4022	3211077
1142-1052	20G4022E	3211095
1142-1053	23G4140	3211149

RÉF.	RÉF. GATES	PIÈCE(S) D'ORIGINE
1142-1054	24G4022	3211118,3211133,3211162
1142-1055	24G4108	590111077, 590111053
1142-1056	25G4076	3211169
1142-1057	25G4108	3211206
1142-1058	29G3596	3B4176410000, BHXTX2241, 28P176410000, 5KM176410100,B16E76410000,23100LKM5E00
1142-1059	30G3750	715000302,715900030
1142-1060	40G3569	01800550000001,0180055000,01800550000004
1142-1061	46G3569	0823013

COURROIES DE TRANSMISSION G-FORCE™ REDLINE™

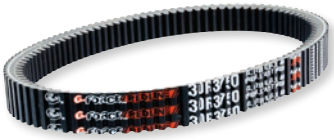

- Conçues pour gérer les accélérations rapides et les charges de couple très variables des plateformes très performantes de la nouvelles génération
- Avec le composé EE (éthyle élastomère) breveté par Gates® à fibres renforcées, pour un maximum de rigidité transversale et de résistance à la chaleur
- Rigidité axiale dynamique 75 % supérieure et pertes de vitesse résultant de températures jusqu'à 170 °C (338 °F) 50 % inférieures
- Le cœur en aramide à haute limite élastique (HLE) avec gomme adhésive spécialement formulée optimise l'accélération, la résistance aux chocs et la durée de vie utile
- Le revêtement tissulaire sur les dents inférieures arrondies garantit un changement de vitesse souple ainsi qu'une meilleure résistance à l'abrasion
- Fabriquées sans composés chlorés afin de minimiser l'impact écologique

CONVIENT POUR LES MODÈLES	RÉF.
ARCTIC CAT	
Wildcat Sport 700 18-19	**1142-0900**
Wildcat Trail 700 18-19	**1142-0900**
Wildcat 4X 950 18	**1142-0899**
Wildcat X 950 18-19	**1142-0899**
Wildcat Sport 15-19	**1142-0900**
Wildcat Trail 15-20	**1142-0900**
Wildcat 1000 13-14	**1142-0899**
Wildcat 1000 Limited 14	**1142-0899**
Wildcat 1000 23	**1142-0952**
Wildcat 4 14	**1142-0899**
Wildcat 4 1000 13	**1142-0899**
Wildcat 4 Limited 14	**1142-0899**
Wildcat 4X 14-16,18	**1142-0899**

CONVIENT POUR LES MODÈLES	RÉF.
ARCTIC CAT (SUITE)	
Wildcat EPS 15	**1142-0899**
Wildcat X 13-19	**1142-0899**
Wildcat X Limited 14	**1142-0899**
BENNCHE	
Warrior 800 17-19	**1142-0901**
Bighorn 850 17-22	**1142-0901**
BMS	
Beast 1000 22	**1142-0901**
BOMBARDIER	
Outlander 800 HO EFI 06	**1142-0901**
Outlander 800 HO EFI XT 06	**1142-0901**
Outlander MAX 800 HO EFI 06	**1142-0901**

CONVIENT POUR LES MODÈLES	RÉF.
CAN-AM	
Outlander 500 07-15	**1142-0901**
Outlander MAX 500 07-15	**1142-0901**
Outlander XT 500 15	**1142-0901**
Renegade 500 08-15	**1142-0901**
Outlander 570 16-21	**1142-0901**
Outlander MAX 570 16-18	**1142-0901**
Outlander XT 570 16-18	**1142-0901**
Renegade 570 16-21	**1142-0901**
Outlander 650 07-21	**1142-0901**
Outlander MAX 650 07-18	**1142-0901**
Outlander XT 650 15-18	**1142-0901**
Commander 800 11-20	**1142-0901**
Commander MAX 800 17-19	**1142-0901**

Les produits avec une référence GRIS GRAS sont nouveaux pour 2024.

COURROIES DE TRANSMISSION G-FORCE™ REDLINE™ (SUITE)

CONVIENT POUR LES MODÈLES	RÉF.
CAN-AM (SUITE)	
Commander XT 800 15-19	**1142-0901**
Defender 800 16-21	**1142-0903**
Maverick 800 20-21	**1142-0903**
Maverick Trail 800 18-19	**1142-0903**
Outlander 800 08-15	**1142-0901**
Outlander MAX 800 07-15	**1142-0901**
Outlander XT 800 15	**1142-0901**
Renegade 800 07-15	**1142-0901**
Outlander 850 16-22	**1142-0901**
Outlander MAX 850 16-18	**1142-0901**
Outlander XT 850 16-18	**1142-0901**
Renegade 850 16-22	**1142-0901**
Maverick X3 900 17-22	**1142-0903**
Commander 1000 11-23	**1142-0901**
Commander 1000 21	**1142-0904**
Commander MAX 1000 13-17	**1142-0901**
Commander XT 1000 15-19	**1142-0901**
Defender 1000 16-23	**1142-0903**
Maverick 1000 13-23	**1142-0901**
Maverick Max 1000 13-17	**1142-0901**
Maverick Trail 1000 18-19	**1142-0903**
Outlander 1000 12-22	**1142-0901**
Outlander MAX 1000 13-18	**1142-0901**
Outlander XT 1000 15-18	**1142-0901**
Renegade 1000 12-22	**1142-0901**
CFMOTO	
Uforce 600 21-23	**1142-0998**
CForce 800 12-23	**1142-0998**
Snyper 800 EX 14	**1142-0998**
Terralander 800 11-14	**1142-0998**
Tracker 800 EFI 14	**1142-0998**
UForce 800 13-22	**1142-0998**
X8 800 12-13	**1142-0998**
Xforce 800 12-16	**1142-0998**
Z8 13-22	**1142-0998**
ZForce 800 14-23	**1142-0998**
Cforce 1000 18-23	**1142-0998**
ZForce 1000 18-23	**1142-0998**
JOHN DEERE	
Gator HPX 615 18-23	**1142-0945**
Gator HPX 850 Diesel 18-23	**1142-0945**
KAWASAKI	
Mule 3010 02-08	**1142-0949**
Mule 4010 09-13	**1142-0949**

CONVIENT POUR LES MODÈLES	RÉF.
MASSIMO	
MSU850 18-22	**1142-0901**
Warrior 800 18-22	**1142-0901**
ODES	
Assailant 800 14-19	**1142-0901**
Dominator 800/1000 14-21	**1142-0901**
Raider 800/1000 14-17	**1142-0901**
Ravager 1000 18-19	**1142-0901**
X-Force 1000 19	**1142-0901**
POLARIS	
ACE 325 14-16	**1142-0942**
ACE 500 18-20	**1142-0944**
Ranger 500 11-13	**1142-0938**
Ranger Crew 500 11-13	**1142-0938**
Sportsman 500 08-10, 16-21	**1142-0938**
Sportsman Touring 500 HO 10-12	**1142-0938**
X2 500 EFI 07	**1142-0938**
Sportsman 550 09-12	**1142-0940**
Sportsman Touring 550 EPS 10-12	**1142-0940**
Sportsman X2 550 10-12	**1142-0940**
ACE 570 18-20	**1142-0944**
Sportsman 570 14-21	**1142-0938**
Sportsman Big Boss 6x6 570 17	**1142-0938**
Sportsman Touring 570/SP 15-17	**1142-0938**
Sportsman X2 570 15-17	**1142-0938**
RZR 570 17-21	**1142-0944**
RZR S 570 17	**1142-0944**
Sportsman 700 08	**1142-0938**
Ranger RZR 800 08-12	**1142-0938**
Ranger RZR EPS 800 11	**1142-0938**
Sportsman 800 08-14	**1142-0938**
Sportsman Big Boss 6x6 800 09-14	**1142-0938**
X2 800 EFI 07	**1142-0938**
Scrambler 850 13-23	**1142-0941**
Sportsman 850 15-23	**1142-0941**
Sportsman 850 XP 10-13	**1142-0940**
Sportsman 850 XP EPS 10-12	**1142-0940**
Sportsman High Lifter 850 17-22	**1142-0940**
Sportsman MV 850 12-14	**1142-0940**
Sportsman MV 850 15	**1142-0941**
Sportsman Touring 850 EPS 10-13	**1142-0940**
Sportsman Touring 850 EPS 14	**1142-0941**
Sportsman Touring 850 SP 15-17	**1142-0941**
Sportsman WV 850 HO 14	**1142-0941**
Sportsman XP 850 14	**1142-0941**

CONVIENT POUR LES MODÈLES	RÉF.
POLARIS (SUITE)	
Sportsman X2 850 EFI 09	**1142-0940**
Sportsman X2 850 LE 11	**1142-0940**
ACE 900 16	**1142-0942**
MRZR 900 13-19	**1142-0896**
Pro XD 900 20-22	**1142-0902**
Ranger 900 15-19	**1142-0942**
Ranger Crew 900 14-17	**1142-0942**
Ranger Hippo 900 Diesel 14-15	**1142-0941**
Ranger RZR XP 900 11-12	**1142-0896**
Ranger XP 900 13-17	**1142-0942**
RZR 900 14-23	**1142-0896**
RZR Pro 23	**1142-0905**
RZR XP 900 13	**1142-0896**
RZR XP Turbo 925 16	**1142-0902**
RZR XP Turbo 925 17-19	**1142-0905**
Scrambler 950 14-21	**1142-0941**
Sportsman 950 18	**1142-0940**
Sportsman 950 19-21	**1142-0941**
General 1000 16-23	**1142-0944**
General XP 1000 20-23	**1142-0898**
MRZR 1000 17-21	**1142-0948**
Ranger 1000 17-19	**1142-0944**
Ranger 1000 Diesel 15-18	**1142-0947**
Ranger 1000 Diesel HD Construction 15-18	**1142-0948**
Ranger Crew 1000 17	**1142-0944**
Ranger Crew 1000 19	**1142-0902**
Ranger Crew 1000 Diesel 15-17	**1142-0947**
Ranger Crew 1000 Diesel HD Construction 15-17	**1142-0948**
Ranger XP 1000 17	**1142-0944**
Ranger XP 1000 18-19	**1142-0902**
Ranger XP 1000 20-23	**1142-0902**
RZR RS1 1000 18-21	**1142-0902**
RZR S 1000 16-18	**1142-0898**
RZR S 1000 19-20	**1142-0944**
RZR XP 1000 14-19	**1142-0896**
Sportsman Touring 1000 XP 15-17	**1142-0941**
Sportsman XP 1000 15-17	**1142-0941**
Sportsman XP High Lifter 1000 17	**1142-0940**
YAMAHA	
Wolverine 850 18-23	**1142-0950**

RÉFÉRENCES CROISÉES

RÉF.	RÉF. GATES	PIÈCE(S) D'ORIGINE
1142-0896	21R4140	Polaris 3211148
1142-0898	27R4159	Polaris 3211180
1142-0899	28R3636	Arctic Cat 0823-496
1142-0900	28R3982	Arctic Cat/Textron 0823-497
1142-0901	30R3750	Bombardier 420280360/Can-Am 420280362, 422280360, 715000302, 715900030, 715900212
1142-0902	47R4266	Polaris 3211186
1142-0903	48R4289	Can-Am 422280652
1142-0904	49R4266	Can-Am 417300166, 417300253, 417300551, 417300558
1142-0905	50R4289	Polaris 3211202
1142-0938	19R3982	Polaris 3211113
1142-0940	23R3836	Polaris 3211123
1142-0941	23R3856	Polaris 3211203

RÉF.	RÉF. GATES	PIÈCE(S) D'ORIGINE
1142-0942	23R4140	Polaris 3211149
1142-0944	25R4108	Polaris 3211196
1142-0945	26R4829	John Deere UC14244
1142-0946	27R3636	Kawasaki 590110043
1142-0947	32R4195	Polaris 3211175
1142-0948	36R4246	Polaris 3211193
1142-0949	36R4368	Kawasaki 590111087
1142-0950	41R3982	Yamaha BG4176410000
1142-0951	46R5289	Textron 670527
1142-0952	48R4867	Textron 0823529
1142-0998	40R3691	CF Moto 0800055000, 08000550000001, 0JWA055000, 0JWA05500010000

COURROIE DE TRANSMISSION G-FORCE™

POUR KAWASAKI MULE PRO 15-20

- Courroie prête à l'emploi d'origine sans ajustement de l'embrayage
- Fiabilité testée conformément aux courbes du sélecteur de vitesse
- Les tests au dynamomètre prouvent que la courroie G-Force™ dure cinq fois plus longtemps que les autres courroies hautes performances
- Les cordes de traction avancées en aramide et l'armature en fibre renforcée sont utilisées pour plus de durabilité et de fiabilité
- Avec dents supérieures



- La technologie de mesure brevetée garantit un ajustement exact
- La construction utilise des configurations à dents des deux côtés ou d'un seul côté pour s'adapter aux courroies d'origine, améliorant ainsi le contrôle de la chaleur et la flexibilité

LARGEUR X LONGUEUR EXTÉRIEURES SUPÉRIEURES	RÉF. GATES	RÉF. PIÈCE D'ORIGINE	RÉF.
1,406" x 43,875"	42G4266	417300127, 0627-034	**1142-0423**

Les produits avec une référence GRIS GRAS sont nouveaux pour 2024.

DAYCO



COURROIE DE TRANSMISSION HPX HAUTE PERFORMANCE

- Conçue pour dominer tous les types de terrains
- Fabriquée avec une corde en para-aramide ultra-résistante et un composé en néoprène contenant des fibres
- Offre le « muscle » et la durabilité demandés par les moteurs haute performance d'aujourd'hui
- Testée dans des conditions extrêmes
- Meilleur refroidissement et durée de vie que la plupart des courroies

CONVIENT POUR LES MODÈLES	RÉF.
ARCTIC CAT	
650 4x4 Auto 04	**1142-0578**
650 4x4 Auto LE 04/06	**1142-0578**
650 V2 4x4 Auto 05-06	**1142-0578**
650 V2 4x4 Auto LE 05-06	**1142-0578**
CAN-AM	
Renegade 500 08-13	**1142-0580**
Renegade 500 EFI 09-15	**1142-0580**
Outlander 500 07-08	**1142-0580**
Outlander 500 EFI 09-14	**1142-0580**
Outlander 500 EFI DPS 13-15	**1142-0580**
Outlander 500 EFI XT 09, 13-15	**1142-0580**
Outlander 500 XT 07-08	**1142-0580**
Outlander Max 500 EFI 09-14	**1142-0580**
Outlander Max 500 EFI DPS 13-15	**1142-0580**
Outlander Max 500 EFI LTD 09	**1142-0580**
Outlander Max 500 EFI XT 09, 13-15	**1142-0580**
Outlander 650 HO EFI 06	**1142-0580**
Outlander 650 HO EXI XT 06	**1142-0580**
Outlander 650 Max HO EFI 06	**1142-0580**
Outlander 650 Max HO EXI XT 06	**1142-0580**
Outlander 650 07-08	**1142-0580**
Outlander 650 EFI 09-11, 13-15	**1142-0580**
Outlander 650 EFI DPS 13-15	**1142-0580**
Outlander 650 EFI XT 09, 13-15	**1142-0580**
Outlander 650 HO EFI 08	**1142-0580**
Outlander 650 XT 07-08	**1142-0580**
Outlander Max 650 EFI 09-11, 13-15	**1142-0580**
Outlander Max 650 EFI DPS 13-15	**1142-0580**
Outlander Max 650 EFI XT 09, 13-15	**1142-0580**
Outlander 800 HO EFI 4x4 06	**1142-0580**
Outlander Max 800 HO EFI 06	**1142-0580**
Outlander 800 HO EFI 08	**1142-0580**
Outlander 800R EFI 09-12, 14-15	**1142-0580**
Outlander 800R EFI DPS 13-15	**1142-0580**
Outlander 800R EFI XT 09, 13-15	**1142-0580**
Outlander 800R EFI XT-P 13-15	**1142-0580**
Outlander Max 800 07-08	**1142-0580**
Outlander Max 800 LTD 07-08	**1142-0580**
Outlander Max 800 XT 07-08	**1142-0580**
Outlander Max 800R EFI 09-14	**1142-0580**
Outlander Max 800R EFI DPS 13-15	**1142-0580**
Outlander Max 800R EFI XT 09, 13-15	**1142-0580**
Outlander Max 800R EFI XT-P 14-15	**1142-0580**
Outlander Max 800R LTD 09-11	**1142-0580**
Outlander 800L 15	**1142-0580**
Outlander 800L DPS 15	**1142-0580**
Outlander 800L Max 15	**1142-0580**
Renegade 800 07-08	**1142-0580**
Renegade 800 HO EFI 08	**1142-0580**
Renegade 800 X 08	**1142-0580**
Renegade 800R EFI 09-15	**1142-0580**
Renegade 800R EFI X 09	**1142-0580**
Commander 800R 11-15	**1142-0580**
Commander 800R DPS 13-15	**1142-0580**
Commander 800R XT 11, 13-15	**1142-0580**
Commander 1000 11-12	**1142-0580**
Commander 1000 X 11-12	**1142-0580**
Commander 1000 XT 11-12	**1142-0580**
Commander 1000 14-15	**1142-0580**
Commander 1000 DPS 14-15	**1142-0580**
Commander 1000 LTD 14-15	**1142-0580**
Commander 1000 XT 14-15	**1142-0580**

CONVIENT POUR LES MODÈLES	RÉF.
CAN-AM (SUITE)	
Commander 1000 XT-P 14-15	**1142-0580**
Commander Max 1000 DPS 14-15	**1142-0580**
Commander Max 1000 XT 14-15	**1142-0580**
Maverick 1000 13-14	**1142-0580**
Renegade 1000 EFI 13	**1142-0580**
KAWASAKI	
Prairie 360 04-09	**1142-0578**
Prairie 360 4x4 04-13	**1142-0578**
Brute Force 650 4x4 05-13	**1142-0578**
Brute Force 650 4x4i 06-13	**1142-0578**
Prairie 650 4x4 avec embrayage aftermarket 02-03	**1142-0578**
Prairie 700 4x4 04-06	**1142-0578**
KFX700 04-09	**1142-0578**
KFX 700 V Force 04-05	**1142-0578**
Brute Force 750 05-09	**1142-0578**
Brute Force 750 4x4i 05-11	**1142-0578**
POLARIS	
Tous les modèles 94-98	**1142-0577**
Tous les modèles non EBS 99	**1142-0577**
Trail Blazer 250 00-05	**1142-0577**
Trail Boss 325 00-12	**1142-0577**
ATP 330 04-05	**1142-0577**
ATP 330 4x4 04-05	**1142-0577**
ATP 330 4x4 Quad 05	**1142-0577**
Magnum 325 2x4 00-02	**1142-0577**
Magnum 325 4x4 00-05	**1142-0577**
Magnum 330 4x4 03-06	**1142-0577**
Trail Blazer 330 08-13	**1142-0577**
Sportsman 335 00	**1142-0577**
Scrambler 400 2x4 00-02	**1142-0577**
Scrambler 400 4x4 00/02	**1142-0577**
Sportsman 400 02-05	**1142-0577**
Sportsman 400 11-12	**1142-0577**
Sportsman 400 HO 11-13	**1142-0577**
Sportsman 400 HO 4x4 11-13	**1142-0577**
Trail Blazer 400 03	**1142-0577**
Sportsman 450 06-07	**1142-0577**
Magnum 500 00/02	**1142-0577**
Outlaw 500 06	**1142-0577**
Scrambler 500 2x4 01-02	**1142-0577**
Scrambler 500 4x4 01-12	**1142-0577**
Sportsman 500 HO 06	**1142-0577**
Sportsman 500 HO 08-13	**1142-0577**
Sportsman 500 RSE 00	**1142-0577**
Sportsman 6x6 00-08	**1142-0577**
Ranger 400 11-13	**1142-0577**
Ranger 400 4x4 04-05	**1142-0577**
Ranger 425 2x4 04	**1142-0577**
Ranger 500 2x4 07	**1142-0577**
Ranger 500 4x4 07	**1142-0577**
Ranger 700 03	**1142-0577**
Ranger 700 09	**1142-0577**
Ranger Series 10 425 2x4 03	**1142-0577**
Ranger Series 10 500 4x4 03	**1142-0577**
Ranger Series 10 500 6x6 03	**1142-0577**
Ranger 6x6 04-05	**1142-0577**
SUZUKI	
Twin Peaks 700 04-06	**1142-0578**
YAMAHA	
Grizzly 600 4x4 Auto 98-01	**1142-0579**
Grizzly 660 4x4 Auto 02-08	**1142-0579**
Rhino 660 05-07	**1142-0579**

Les produits avec une référence **GRIS GRAS** sont nouveaux pour 2024.

DAYCO



COURROIE DE TRANSMISSION HAUTE PERFORMANCE PLUS

- Conçue pour les moteurs 800cc et plus gros
- Neoprene® haute température à formule spéciale avec le plus grand niveau de fibre aramide disponible, offrant des performances incroyables pour la plupart des pilotes agressifs
- Design révolutionnaire innovant doté de dents plus profondes sur le dessus et de dents arrondies sur le dessous pour une flexibilité ultime et durée de vie allongée
- Offre aux pilotes extrêmes la meilleure accélération, une grande réponse à l'accélérateur et une grande durabilité
- Réponse à l'accélérateur plus rapide et plus constante à grande vitesse avec une réponse à l'accélérateur plus rapide à mi-régime
- Offre une meilleure accélération secondaire à haut régime
- Réduction des glissements pendant les plus hauts niveaux de couple
- Puissance accrue
- Fiabilité testée et éprouvée bien au-dessus de 12,000 tr/min
- Meilleur refroidissement que la plupart des modèles

CONVIENT POUR LES MODÈLES	RÉF.
ARCTIC CAT	
650 4x4 Auto 04	1142-0582
650 4x4 Auto LE 04, 06	1142-0582
650 V2 4x4 Auto/LE 05-06	1142-0582
700 EFI 4x4 Auto 06-08	1142-0583
700 EFI Cruiser 08	1142-0583
1000 LTD 11	1142-0583
1000 XT 13-14	1142-0583
1000i GT 12	1142-0583
Mud Pro 1000 H2 EFI 10-11	1142-0583
MudPro 1000 Limited 13-14	1142-0583
Prowler XTZ 1000 10-14	1142-0583
Prowler XTZ 1000 H2 EFI 09	1142-0583
Thundercat 1000 H2 08-10	1142-0583
Thundercat 1000 H2 LE 10	1142-0583
TRV 1000 Cruiser 11	1142-0583
TRV 1000 H2 EFI 10	1142-0583
TRV 1000 H2 EFI Cruiser 09-10	1142-0583
TRV 1000 Limited 13-14	1142-0583
TRV 1000i Cruiser 12	1142-0583
TRV 1000i GT 12	1142-0583
Wildcat 12	1142-0583
Wildcat 1000 13	1142-0583
Wildcat 1000 LTD 13	1142-0583
Wildcat 4 1000 13	1142-0583
CAN-AM	
Outlander 450 L 15	1142-0584
Outlander 500 07-08	1142-0584
Outlander 500 EFI 09-14	1142-0584
Outlander 500 EFI DPS 13-15	1142-0584
Outlander 500 EFI XT 09, 13-15	1142-0584
Outlander 500 XT 07-08	1142-0584
Outlander Max 500 EFI 09-14	1142-0584
Outlander Max 500 EFI DPS 13-14	1142-0584
Outlander Max 500 EFI LTD 09	1142-0584
Outlander Max 500 EFI XT 09, 13-15	1142-0584
Renegade 500 EFI 08-15	1142-0584
Outlander 650 HO EFI 06	1142-0584
Outlander 650 Max HO EFI 06	1142-0584
Outlander 650 07-08	1142-0584
Outlander 650 EFI 09-11, 13-15	1142-0584
Outlander 650 EFI DPS 13-15	1142-0584
Outlander 650 EFI XT 09, 13-15	1142-0584
Outlander 650 HO EFI 08	1142-0584
Outlander 650 X mr 13-15	1142-0584
Outlander 650 XT 07-08	1142-0584
Outlander Max 650 EFI 09-11, 13-15	1142-0584
Outlander Max 650 EFI DPS 13-15	1142-0584
Outlander Max 650 EFI XT 09, 13-15	1142-0584
Commander 800R 11-15	1142-0584
Commander 800R DPS 13-15	1142-0584
Commander 800R XT 11, 13-15	1142-0584
Outlander 800 HO EFI 4x4 06	1142-0584
Outlander Max 800 HO EFI 06	1142-0584
Outlander 800 HO EFI 08	1142-0584
Outlander 800R EFI 09-12, 14-15	1142-0584

CONVIENT POUR LES MODÈLES	RÉF.
CAN-AM (SUITE)	
Outlander 800R EFI DPS 13-15	1142-0584
Outlander 800R EFI XT 09, 13-15	1142-0584
Outlander 800R EFI XT-P 13-15	1142-0584
Outlander 800R X mr 15	1142-0584
Outlander Max 800 07-08	1142-0584
Outlander Max 800 LTD 07-08	1142-0584
Outlander Max 800 XT 07-08	1142-0584
Outlander Max 800R EFI 09-14	1142-0584
Outlander Max 800R EFI DPS 13-15	1142-0584
Outlander Max 800R EFI XT 09, 13-15	1142-0584
Outlander Max 800R EFI XT-P 14-15	1142-0584
Outlander Max 800R LTD 09-11	1142-0584
Renegade 800 07-08	1142-0584
Renegade 800 HO EFI 08	1142-0584
Renegade 800 X 08	1142-0584
Renegade 800R EFI 09-15	1142-0584
Renegade 800R EFI X 09	1142-0584
Renegade 800R X xc 13-15	1142-0584
Outlander 1000 EFI DPS 13-15	1142-0584
Outlander 1000 EFI XT 13-15	1142-0584
Outlander 1000 EFI XT-P 13-15	1142-0584
Outlander 1000 X mr 13-15	1142-0584
Outlander Max 1000 EFI DPS 13-15	1142-0584
Outlander Max 1000 EFI LTD 13-15	1142-0584
Outlander Max 1000 EFI XT 13-15	1142-0584
Outlander Max 1000 EFI XT-P 13-15	1142-0584
Renegade 1000 EFI 12-15	1142-0584
Renegade 1000 X xc 13-15	1142-0584
Commander 1000 11-12, 14-15	1142-0584
Commander 1000 DPS 14-15	1142-0584
Commander 1000 LTD 14-15	1142-0584
Commander 1000 X 11-12	1142-0584
Commander 1000 XT 11-12, 14-15	1142-0584
Commander 1000 XT-P 14-15	1142-0584
Commander Max 1000 DPS 14-15	1142-0584
Commander Max 1000 XT 14-15	1142-0584
DINLI	
600/700/800 (tous)	1142-0583
GOES	
G625I Max (4x4)	1142-0583
KAWASAKI	
Brute Force 650 05-13	1142-0582
Prairie 650 4x4 02-03	1142-0582
Prairie 700 04-06	1142-0582
Brute Force 750 05-11	1142-0582
POLARIS	
RZR 800 S 09	1142-0585
Scrambler XP 850 HO EPS 13	1142-0585
Sportsman Touring 850 HO EPS 13	1142-0585
Sportsman XP 850 HO 13	1142-0585
SUZUKI	
KingQuad 700 05-07	1142-0583
KingQuad 750 08-14	1142-0583
Twin Peaks 700 04-06	1142-0582

Les produits avec une référence GRIS GRAS sont nouveaux pour 2024.

DAYCO



COURROIE HP (HAUTE PERFORMANCE)

- Courroie de rechange idéale pour la plupart des conditions tout-terrain les plus difficiles
- Conçue pour les véhicules tout-terrain et véhicules utilitaires
- Fabriquée en polychloroprène renforcé d'aramide spécialement formulé et para-aramide
- Offre une résistance supérieure et une meilleure intégrité dimensionnelle pour une durée de vie longue et stable

CONVIENT POUR LES MODÈLES	RÉF.
ARCTIC CAT	
500 4x4 08-09	**1142-0262**
500 4x4 Auto 03-08	**1142-0262**
500 4x4 Auto LE 05-06	**1142-0262**
500 4x4 Auto M4 08	**1142-0262**
500 4x4 Auto MRP 02-04	**1142-0262**
500 4x4 Auto TBX 02-06	**1142-0262**
500 4x4 Auto TRV 03-06, 08	**1142-0262**
BOMBARDIER/CAN-AM	
Quest 50 04	**1142-0269**
Outlander 330 H.O. 4x4 04-05	**1142-0269**
Outlander 400 H.O./XT 03-08	**1142-0269**
Outlander 400 EFI H.O./XT 08-14	**1142-0269**
Outlander Max 400 H.O. XT 04-06	**1142-0269**
Outlander Max 400 H.O./XT 09-12	**1142-0269**
Outlander 450/DPS/Max 17	**1142-0269**
Outlander 500 HO EFI 08-12	**1142-0269**
Quest 500 04	**1142-0269**
Quest 500 XT 04	**1142-0269**
Traxter 500 Auto CVT 05	**1142-0269**
Outlander L 15-16	**1142-0269**
Quest 650 03	**1142-0269**
JOHN DEERE	
Buck 500 Auto 05-06 (tous)	**1142-0269**
Trail Buck Utility 500 ATV 04-05 (tous)	**1142-0269**
Trail Gator 4x6 03-04 (tous)	**1142-0264**
Worksite Gator 4x6 03-04 (tous)	**1142-0264**
KAWASAKI	
Prairie 360 04-13	**1142-0252**
Mule 520 Series 00-03 (tous)	**1142-0263**
Mule 550 Series 96-04 (tous)	**1142-0263**
Mule 3000 Series 01-08 (tous sauf Diesel)	**1142-0261**
Mule 3010 Series 03-08 (tous sauf Diesel)	**1142-0261**
Mule 4000 09-18 (tous sauf Diesel)	**1142-0261**
Mule 4010 4x4 09-18 (tous sauf Diesel)	**1142-0261**

CONVIENT POUR LES MODÈLES	RÉF.
KAWASAKI (SUITE)	
Mule 4010 Trans 4x4 09-18 (tous sauf Diesel)	**1142-0261**
Mule 4010 4x4 SE/Trans 4x4 SE 16-21	**1142-0261**
POLARIS	
Tous les modèles diesel avec EBS 01	**1142-0253**
Quads 94-98 (tous)	**1142-0251**
ATVs 99 (tous sauf EBS)	**1142-0251**
Trail Blazer 250 00-06	**1142-0251**
Trail Blazer 250 avec EBS 04-05	**1142-0253**
Xplorer 250 4x4 01-02	**1142-0251**
ATP 300 4x4 avec EBS 05	**1142-0253**
Magnum 325 2x4/4x4 00-02	**1142-0251**
Trail Boss 325 00-02	**1142-0251**
ATP 330 04-05	**1142-0251**
ATP 330 avec EBS 04-05	**1142-0253**
ATP 330 4x4 04-05	**1142-0251**
ATP 330 4x4 avec EBS 04-05	**1142-0253**
ATP 330 4x4 Quad 05	**1142-0251**
Magnum 330 2x4 03-05	**1142-0251**
Magnum 330 2x4/4x4 avec EBS 04-05	**1142-0253**
Magnum 330 4x4 03-06	**1142-0251**
Trail Blazer 330 08-13	**1142-0251**
Trail Boss 330 03-13	**1142-0251**
Trail Boss 330 avec EBS 04-05	**1142-0253**
Sportsman 335 00	**1142-0251**
Sportsman 400 02-05/12	**1142-0251**
Sportsman 400 avec EBS 04-05/12	**1142-0253**
Sportsman 400 HO 4x4 11-13	**1142-0251**
Scrambler 400 2x4 00-02	**1142-0251**
Scrambler 400 4x4 00	**1142-0251**
Scrambler 400 4x4 02	**1142-0251**
Trail Blazer 400 03	**1142-0251**
Xplorer 400 00-02	**1142-0251**
Ranger 425 2x4 04	**1142-0251**

CONVIENT POUR LES MODÈLES	RÉF.
POLARIS (SUITE)	
Ranger Series 10 425 2x4 03	**1142-0251**
UTV 425 2x4 04-05	**1142-0251**
Sportsman 450 06-07	**1142-0251**
ATP 500 4x4 04-05	**1142-0253**
ATP 500 HO 4x4 avec EBS 04-05	**1142-0253**
Magnum 500 00	**1142-0251**
Magnum 500 02	**1142-0253**
Magnum 500 4x4 HDS 02-03	**1142-0253**
Magnum 500 RMK 02	**1142-0253**
Ranger 500 09	**1142-0251**
Ranger 500 2x4 07	**1142-0251**
Ranger 500 4x4 04-07	**1142-0251**
Ranger 500 6x6 04-05	**1142-0251**
Ranger Series 10 500 4x4 03	**1142-0251**
Ranger Series 10 500 6x6 03	**1142-0251**
Scrambler 500 2x4 01-02	**1142-0251**
Scrambler 500 4x4 04-12	**1142-0251**
Scrambler 500 4x4 avec EBS 04-05	**1142-0259**
Sportsman 500 04	**1142-0253**
Sportsman 500 X2 06	**1142-0259**
Sportsman 500 6x6 00-08	**1142-0251**
Sportsman 500 EFI 06-07	**1142-0259**
Sportsman ETX 15	**1142-0251**
Sportsman Forest 500 11-13	**1142-0251**
Sportsman 500 HO 01-06	**1142-0251**
Sportsman 500 HO 08-13	**1142-0251**
Sportsman 500 HO DUSE 01-02	**1142-0251**
Sportsman 500 HO RSE 00-02	**1142-0251**
UTV 500 4x4/6x6 04-05	**1142-0251**
UTV 1500 2x4 04-05	**1142-0251**
SUZUKI	
Vinson 500 Auto 03-07	**1142-0262**



COURROIES DE TRANSMISSION POWER PLUS

- Fabrication résistante avec un insert en fibre aramide offrant une thermostabilité élevée et réduisant l'étirement
- Une résistance à l'usure presque doublée par rapport à la courroie standard Dayco
- La marque à l'arrière de la courroie offre un maximum de flexibilité, une surface de contact plus grande et un refroidissement amélioré de la courroie pendant le fonctionnement
- Angle transversal de 30°, sauf pour quelques-unes des courroies (28°)

TAILLE (MM X MM)	RÉF.
24 x 907	**1142-0690**

CONVIENT POUR LES MODÈLES	RÉF.
KYMCO	
MXU 250 05	**1142-0690**
Maxxer 300 05-06	**1142-0690**

TAILLE (MM X MM)	RÉF.
18,8 x 743	**1142-0718**

CONVIENT POUR LES MODÈLES	RÉF.
KYMCO (SUITE)	
MXU 300 05-06	**1142-0690**

CONVIENT POUR LES MODÈLES	RÉF.
SYM	
Trackrunner 200 06-07	**1142-0718**

Les produits avec une référence GRIS GRAS sont nouveaux pour 2024.

DAYCO



1142-1004

COURROIE XTX (EXTREME TORQUE)

- Conçue pour améliorer les performances des moteurs à puissance élevée
- Fabriquée à partir d'un polymère résistant aux températures élevées spécialement formulé et conçues avec des dents supérieures profondes et des dents arrondies sur le dessous
- Réponse à l'accélérateur plus rapide et plus constante à grande vitesse et une réponse à l'accélérateur plus rapide à mi-régime
- Incroyable accélération secondaire à haut régime et à mesure que l'accélération primaire augmente
- Réduction des glissements pendant les plus hauts niveaux de couple
- Fiabilité testée et éprouvée bien au-dessus de 12,000 tr/min
- Meilleur refroidissement
- Offre de meilleures performances lors de la décélération (frein moteur plus réactif)

CONVIENT POUR LES MODÈLES	RÉF.
POLARIS	
Ranger 6x6 800 10-17	1142-1004
Ranger 800 Crew 10-14	1142-1004
Ranger 800 Crew EPS 10-12	1142-1004
Ranger 800 Crew EPS LE 12-13	1142-1004
Ranger 800 EFI 13-14	1142-1004
Ranger 800 EFI EPS 13	1142-1004
Ranger 800 EFI EPS LE 13-14	1142-1004
Ranger 800 EFI LE 13	1142-1004
Ranger 800 EFI Mid-Size 13-14	1142-1004
Ranger 800 EFI Mid-Size LE 13	1142-1004
Ranger 800 EPS Mid-Size LE 14	1142-1004
Ranger 800 HD 10	1142-1004
Ranger 800 HD EPS 11-12	1142-1004
Ranger 800 XP 10-12	1142-1004
Ranger 800 XP EPS 10-12	1142-1004
Ranger 800 XP EPS LE 12	1142-1004
Ranger 800 XP LE 12	1142-1004
Ranger RZR 4 800 12-13	1142-1004
Ranger RZR 4 800 EPS LE 13	1142-1004
Ranger RZR 4 800 EPS Robby Gordon 11	1142-1004
Ranger RZR 4 800 EPS Robby Gordon LE 12	1142-1004
Ranger RZR 4 800 Gordon Edition 10-12	1142-1004
Ranger RZR 800 08-13	1142-1004

CONVIENT POUR LES MODÈLES	RÉF.
POLARIS (SUITE)	
Ranger RZR 800 EPS10	1142-1004
Ranger RZR 800 EPS LE 12	1142-1004
Ranger RZR 800 LE 12	1142-1004
Ranger RZR 800 S 10-13	1142-1004
Ranger RZR 800 S LE 12-13	1142-1004
Ranger RZR S 800 EPS LE 13	1142-1004
RZR 4 800 EPS LE 14	1142-1004
RZR 800 14	1142-1004
RZR 800 EPS LE 14	1142-1004
RZR 800 XC Edition 14	1142-1004
RZR S 800 14	1142-1004
RZR S 800 EPS LE 14	1142-1004
Scrambler 850 XP HO/EPS LE 13	1142-1003
Sportsman 1000 XP High Lifter Edition 17-22	1142-1003
Sportsman 500 EFI Touring 10	1142-1003
Sportsman 550 12	1142-1003
Sportsman 550 EFI 10-11	1142-1003
Sportsman 550 EFI Touring avec EPS 10-11	1142-1003
Sportsman 550 EFI avec EPS 10-11	1142-1003
Sportsman 550 EFI XP 10	1142-1003
Sportsman 550 EFI XP avec EPS 11	1142-1003
Sportsman 550 EFI XP/XP avec EPS 09	1142-1003
Sportsman 550 EPS 12	1142-1003

CONVIENT POUR LES MODÈLES	RÉF.
POLARIS (SUITE)	
Sportsman 550 EPS Browning LE 11-12	1142-1003
Sportsman 550 EPS Orange Madness LE 12	1142-1003
Sportsman 550 Touring EPS 12	1142-1003
Sportsman 550 X2 10-12	1142-1003
Sportsman 850 EFI Touring EPS 10-11	1142-1003
Sportsman 850 EFI X2 11	1142-1003
Sportsman 850 EFI XP 09-11	1142-1003
Sportsman 850 EFI XP avec EPS 09-11	1142-1003
Sportsman 850 High Lifter Edition 17-22	1142-1003
Sportsman 850 HO Touring EPS 12-13	1142-1003
Sportsman 850 HO Touring EPS Bronze Mist LE 12	1142-1003
Sportsman 850 HO Touring EPS Sunset Red LE 13	1142-1003
Sportsman 850 HO XP 12-13	1142-1003
Sportsman 850 HO XP EPS 12-13	1142-1003
Sportsman 850 HO XP EPS Browning LE 12-13	1142-1003
Sportsman 850 HO XP EPS Orange Madness LE 12	1142-1003
Sportsman 850 HO XP EPS Stealth Black LE 13	1142-1003
Sportsman Forest 550 11-12	1142-1003
Sportsman Forest 850 11-13	1142-1003

HIGHLIFTER



COURROIE PERFORMANCE PRO SERIES

- Offre une réponse inégalée
- Fabriquée avec une corde en para-aramide ultra-résistante et un composé en néoprène contenant des fibres
- Meilleur refroidissement et plus longue durée de vie de la courroie
- Meilleure résistance au glaçage et glissement

CONVIENT POUR LES MODÈLES	RÉF.
ARCTIC CAT	
650 V-Twin 4x4 Auto/LE 04-06	**1142-0048**
BENNCHE	
700 Gray Wolf 10-14	**1142-0050**
700 Bighorn 09-14	**1142-0050**
700X Bighorn Crew 10-14	**1142-0050**
BOMBARDIER/CAN-AM	
500 Outlander L STD/DPS 15	**1142-0112**
500 Outlander L Max STD/DPS 15	**1142-0112**
500 Outlander/500 Outlander Max EFI/STD/LTD/XT 07-15	**1142-0112**
500 Outlander XT 15	**1142-0112**
500 Outlander Max DPS 15	**1142-0112**
500 Renegade EFI 08-15	**1142-0112**
570 Renegade 16	**1142-0112**
570 Outlander STD/MAX/DPS/LE/XMR 16	**1142-0112**
650 Outlander/650 Outlander Max HO/EFI/STD/XT/XT-P 06-14	**1142-0112**
650 Outlander STD/DPS/XT 15-17	**1142-0112**
650 Outlander Max STD/DPS 15-17	**1142-0112**
650 Outlander XMR 13-17	**1142-0112**
650 Outlander 6x6 XT 15-16	**1142-0112**

CONVIENT POUR LES MODÈLES	RÉF.
BOMBARDIER/CAN-AM (SUITE)	
800 Outlander/800 Outlander Max H.O. EFI/LTD/R/XT/XT-P 06-14	**1142-0112**
800 Outlander/800 Outlander Max DPS 13-14	**1142-0112**
800 Renegade EFI/HO/R/X/XXC 07-15	**1142-0112**
800R Outlander/800R Outlander Max STD/DPS/XT/XT-P 15-16	**1142-0112**
800R Outlander XMR 15	**1142-0112**
800R Commander STD/DPS/XT/XT-P/LTD 11-17	**1142-0112**[1]
850 Outlander XT/DPS/XT-P/XMR 16-17	**1142-0112**
1000 Outlander STD/DPS/XT 12-14	**1142-0112**
1000 Outlander DPS/XP/XP-P 15-17	**1142-0112**[1]
1000 Outlander XMR 14-17	**1142-0112**[1]
1000 Outlander Max DPS/XT/XT-P/LTD 13-17	**1142-0112**[1]
1000 Outlander 6x6 XT 15	**1142-0112**[1]
1000 Renegade STD/XXC 12-17	**1142-0112**[1]
1000 Commander STD/DPS/XT/XT-P/LTD 11-17	**1142-0112**[1]
KAWASAKI	
KVF360 Prairie 2x4/4x4 04-13	**1142-0048**
KVF650 Brute Force 4x4 SRA 05-13	**1142-0048**
KVF650 Brute Force 4x4 IRS 06-13	**1142-0048**
KVF650 Prairie 4x4 (avec embrayage aftermarket) 02-03	**1142-0048**

[1] Bien que cette pièce soit également compatible, la courroie 3GX 1142-0274 est recommandée.

Suite de la section COURROIE PERFORMANCE PRO SERIES page suivante.

Les produits avec une référence GRIS GRAS sont nouveaux pour 2024.

HIGHLIFTER COURROIE PERFORMANCE PRO SERIES (SUITE)

CONVIENT POUR LES MODÈLES	RÉF.
KAWASAKI (SUITE)	
KVF700 V-Force 4x4 04-09	**1142-0048**
KVF700 Prairie 4x4 04-06	**1142-0048**
KVF750 Brute Force 4x4 IRS 05-11	**1142-0048**
POLARIS	
Sportsman 450 HO 16-17	**1142-0115**
Sportsman 500 EFI HO 08-13	**1142-0115**
Sportsman 500 EFI/HO/Scandinavian/Touring/X2 07-13	**1142-0115**
Ranger 500/500 Crew 11-13	**1142-0115**
Ranger 500/700 05-09	**1142-0115**
Sportsman 570 EFI/EFI Touring/EPS 14-17	**1142-0115**
Sportsman 570 SP/570 Touring SP 15-17	**1142-0115**

CONVIENT POUR LES MODÈLES	RÉF.
POLARIS (SUITE)	
Sportsman 570 XP EPS 15-17	**1142-0115**
Ranger RZR 800 (non compatible avec RZR S) 08-14	**1142-0115**
Sportsman 800 X2 EFI 07-14	**1142-0115**
SUZUKI	
LT-V700 Twin Peaks Quad Runner 4x4 04-06	**1142-0048**
YAMAHA	
YFM600 Grizzly 4x4 Auto 98-01	**1142-0050**
YFM660 Grizzly 4x4 02-08	**1142-0050**
YFM660 Rhino 04-07	**1142-0050**
YFM700 Grizzly 4x4 07-10	**1142-0050**

HIGHLIFTER

COURROIE DE TRANSMISSION 3GX

- Nouvelle courroie révolutionnaire spécialement conçue pour les quads Monster avec moteur 800cc ou plus gros
- Courroie à formule unique avec néoprène haute température fabriquée avec le plus grand niveau de fibre aramide disponible
- Réponse à l'accélérateur plus rapide et plus constante à haut régime
- Réduction des glissements pendant les hauts niveaux de couple
- Puissance accrue
- Fiabilité éprouvée à plus de 12 000 tr/min



CONVIENT POUR LES MODÈLES	RÉF.
BENNCHE	
800 Spire 10-14	**1142-0274**
BOMBARDIER/CAN-AM	
Outlander 500/Outlander 500 Max 4x4 EFI/STD/LTD/XT 07-14	**1142-0274**
Outlander 500 4x4 08-14	**1142-0274**
Outlander 500 XT 15	**1142-0274**
Outlander 500 Max DPS 15	**1142-0274**
Outlander 500L/ Outlander 500L Max STD/DPS 15	**1142-0274**
Renegade 500 4x4/EFI 08-15	**1142-0274**
Renegade 570 16	**1142-0274**
Outlander L 570 STD/DPS/LE/MAX 16-17	**1142-0274**
Outlander 650 Max/H.O. 4x4/ EFI/STD/XT/XT-P 06-14	**1142-0274**
Outlander 650 STD/DPS/XT 15-17	**1142-0274**
Outlander 650 Max STD/DPS 15-17	**1142-0274**
Outlander 650 XMR 13-17	**1142-0274**
Outlander 650 6x6 XT 16-17	**1142-0274**
Outlander 800/Outlander 800 Max/ H.O. 4x4/EFI/LTD/R/XT/XT-P 06-14	**1142-0274**
Outlander 800/ Outlander 800 Max DPS 13-14	**1142-0274**
Outlander 800R STD/DPS/XT/XT-P 15	**1142-0274**
Outlander 800R Max DPS/XT/XT-P 15	**1142-0274**
Outlander 800R XMR 15	**1142-0274**
Renegade 800R/X/H.O. 4x4/R/XXC 07-15	**1142-0274**
Commander 800 11-18	**1142-0274**
Outlander 850 MAX/XT/XT-P/DPS 16-18	**1142-0274**
Commander 1000 DPS/LTD/X/XT/XT-P11-18	**1142-0274**

CONVIENT POUR LES MODÈLES	RÉF.
BOMBARDIER/CAN-AM (SUITE)	
Outlander 1000 STD/DPS/XT 12-14	**1142-0274**
Outlander 1000 DPS/XP/XP-P 15-17	**1142-0274**
Outlander 1000 XMR 14-17	**1142-0274**
Outlander 1000 Max DPS/XT/XT-P/LTD 13-17	**1142-0274**
Outlander 1000 6x6 XT 15-17	**1142-0274**
Renegade 1000 STD/XXC 12-15	**1142-0274**
Commander 1000 11-14	**1142-0274**
Maverick 1000 STD/XRS/ XRS-DPS/XXC 13-18	**1142-0274**
Maverick 1000 MAX/STD/ XRS/XRS-DPS 14-18	**1142-0274**
POLARIS	
450 Sportsman HO/HO EPS 16-21	**1142-0524**
500 Sportsman HO EFI 06-08	**1142-0524**
500 Sportsman EFI/X2 07-09	**1142-0524**
500 Sportsman HO/Touring 08-13	**1142-0524**
500 Ranger EFI/Crew 4x4 Midsize 11-13	**1142-0524**
570 Sportsman/Touring/ Touring EPS 14-20	**1142-0524**
570 Sportsman SP/EPS 15-20	**1142-0524**
570 Sportsman Touring SP/X2 EPS 15-20	**1142-0524**
570 Sportsman X2 20	**1142-0524**
570 Sportsman 6x6 20	**1142-0524**
570 Sportsman Premium/ Touring Premium 20	**1142-0524**
700 Sportsman EFI 07	**1142-0524**
700 Sportsman X2 EFI 08	**1142-0524**
800 Sportsman Big Boss 6x6 14	**1142-0524**
800 Sportsman EFI 07-14	**1142-0524**

CONVIENT POUR LES MODÈLES	RÉF.
POLARIS (SUITE)	
800 Sportsman EFI 6x6 09-13	**1142-0524**
800 Sportsman EFI Standard/ Touring/HO EFI 08-09	**1142-0524**
800 Sportsman X2 EFI 07-08	**1142-0524**
800 Sportsman X2 EFI LE 08	**1142-0524**
800 RZR EPS 11-12	**1142-0524**
800 RZR 08-14	**1142-0524**
850 Sportsman 13-16	**1142-0538**
850 Sportsman EPS 13	**1142-0538**
850 Sportsman High Lifter Edition 16	**1142-0538**
850 Sportsman SP 15-16	**1142-0538**
850 Sportsman Touring SP 15-16	**1142-0538**
850 Sportsman Touring EPS 13-14	**1142-0538**
850 Scrambler EPS 13	**1142-0538**
850 Scrambler 13-16	**1142-0538**
900 Ranger XP 2 Seater 13-15	**1142-0449**
900 RZR XP 11-14	**1142-0449**
900 Ranger Crew 14-15	**1142-0449**
1000 RZR XP 14	**1142-0449**
1000 RZR XP EPS/XP EPS 4 15-16	**1142-0535**
1000 RZR XP Desert 15	**1142-0535**
1000 RZR XP High Lifter Edition 15-16	**1142-0535**
1000 RZR XP4/High Lifter/ Premium/Limited 20-24	**1142-0535**
1000 Scrambler XP EPS 14	**1142-0538**
1000 Scrambler XP 15-16	**1142-0538**
1000 Sportsman XP/Touring 15-16	**1142-0538**
1000 Sportsman XP High Lifter Edition 16	**1142-0538**

DYNOJET

KIT DE PROLONGATION DE LA DURÉE DE VIE DE LA COURROIE

POUR POLARIS RZR TURBO XP 16-20

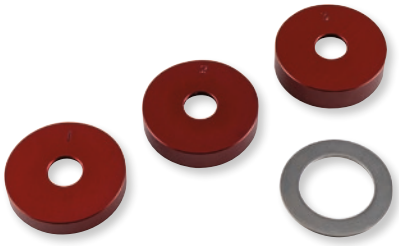

- Jeu d'entretoises de différentes épaisseurs utilisé pour modifier et régler la tension de la courroie de transmission CVT
- Élimine la nécessité d'avoir recours au circlip et à la rondelle encastrée d'usine
- Une courroie de transmission bien ajustée contribuera au maintien des rapports d'engrenage souhaités et à l'élimination de l'effet rampant au ralenti et fluidifiera les enclenchements/changements de vitesse
- Peut prolonger la durée de vie de la courroie de transmission et aider à atténuer l'usure de celle-ci et les différences de fabrication entre la courroie et les autres composants d'embrayage

DESCRIPTION	RÉF.
Kit de prolongation de la durée de vie de la courroie	1132-1861

Les produits avec une référence GRIS GRAS sont nouveaux pour 2024.

La fabrication de la chaîne Moose Racing est possible grâce à un contrat exclusif avec un fournisseur européen d'envergure. Moose Racing fait des efforts constants de développement pour vous offrir une meilleure chaîne à un prix compétitif. La technologie FB récemment développée est désormais prouvée. Alors que la FB suscite toujours de l'émerveillement, ce développement a donné des résultats remarquables sur toute la gamme de chaînes

CARACTÉRISTIQUES DE CHAÎNE MOOSE

REMARQUE : La résistance à la tension moyenne n'est PAS la même que la résistance à la tension maximum utilisée par d'autres fabricants. Tension maximum = la chaîne la plus résistante jamais testée. Tension moyenne = la moyenne de 10 chaînes testées

DESCRIPTION	CYLINDRÉE RECOMMANDÉE	RÉSISTANCE À LA TENSION MOYENNE
520 FB	450 cm³ et au-delà	3 600 kg (7 937 livres)
520 HPO	350-450 cm³	3 400 kg (7 496 livres)
520 RXP Pro-MX	125-350 cm³	3 302 kg (7 280 livres)
428 RXP	80-125 cm³	2 300 kg (5 071 livres)
420 RXP	50-80 cm³	2000 kg (4 409 livres)



CHAÎNE PRO-MX RXP 420

- Chaîne non joints toriques
- Conçue spécialement pour les mini-motos
- Chaîne graissée pour les conditions les plus exigeantes
- Plaques de maillons internes nickelées résistantes à la tension
- Plaques latérales plaquées or résistantes à la rouille
- Rouleaux renforcés
- Avec attache rapide à clip
- Recommandée pour les motos de 50 à 80 cm³

420 RXP PRO-MX

RÉF.	NOMBRE DE MAILLONS	RÉF.	NOMBRE DE MAILLONS
M576-00-90	90	**M576-00-116**	116
M576-00-110	110	**M576-00-120**	120
M576-00-114	114	**M576-00-130**	130



CHAÎNE PRO-MX RXP 428

- Chaîne non joints toriques
- Conçue spécialement pour les mini-motos surpuissantes
- Chaîne graissée pour les conditions les plus exigeantes
- Plaques de maillons internes nickelées résistantes à la tension
- Plaques latérales plaquées or résistantes à la rouille
- Rouleaux renforcés
- Avec attache rapide à clip
- Recommandée pour les motos de 80 à 125 cm³
- Attache rapide de rechange disponible

428 RXP PRO-MX

RÉF.	NOMBRE DE MAILLONS	RÉF.	NOMBRE DE MAILLONS
M575-00-90	90	**M575-00-120**	120
M575-00-110	110	**M575-00-130**	130

DESCRIPTION	RÉF.
428 RXP PRO-MX	
Attache rapide à clip de rechange	**M575-00-01**



CHAÎNE 520 FB

- La meilleure chaîne disponible. La chaîne scellée la plus résistante et la plus durable que nous ayons en stock
- FB = Fine Blanking (découpage fin), un processus de fabrication incroyablement précis offrant des maillons parfaitement découpés
- Grâce aux faibles tolérances, le plateau, les axes et la bague forment un ensemble précis et résistant
- La précision de la découpe et l'utilisation d'un alliage d'acier plus résistant permet au FB d'être notre produit le plus résistant à la traction : près de 8 000 lb
- Des segments de scellement spécifiques sont traités chimiquement pour renforcer leur résistance et réduire la friction
- Le traitement FB permet d'imprégner les joints toriques de graisse
- Les joints toriques FB sont plus résistants et plus durables que les joints toriques en X et se distinguent par leur friction sensiblement plus faible
- Maillons et rouleaux couleur or, plaques internes, axes et bagues couleur argent
- Avec attache rapide à clip
- Recommandée pour les motos de 450 cm³ et plus
- Attache rapide de rechange disponible

RÉF.	NOMBRE DE MAILLONS	RÉF.	NOMBRE DE MAILLONS
1222-0100	110	**1222-0102**	116
1222-0101	114	**1222-0103**	120

DESCRIPTION	RÉF.
520 À JOINTS TORIQUES FB	
Attache rapide à clip de rechange	**1225-0056**



CHAÎNE À JOINTS TORIQUES HPO 520

- Chaîne à joints toriques
- Plaques de maillons ultra-résistantes à la tension
- Plaques latérales nickelées résistantes à la rouille
- Chaîne graissée par injection sous vide
- Bagues solides
- Recommandée pour les motos de 350 à 450 cm³
- Avec attache rapide à clip
- Attache rapide de rechange disponible

RÉF.	NOMBRE DE MAILLONS	RÉF.	NOMBRE DE MAILLONS
M573-00-84	84	**M573-00-114**	114
M573-00-86	86	**M573-00-116**	116
M573-00-90	90	**M573-00-120**	120
M573-00-112	112		

DESCRIPTION	RÉF.
520 À JOINTS TORIQUES HPO	
Attache rapide à clip de rechange	**M573-00-01**



CHAÎNE PRO-MX RXP 520

- Chaîne non joints toriques
- Conçue spécialement pour les modèles motocross
- Plaques de maillons internes nickelées résistantes à la tension
- Plaques latérales plaquées or résistantes à la rouille
- Chaîne graissée pour les conditions les plus exigeantes
- Recommandée pour les motos de 125 à 350 cm³
- Avec attache rapide à clip
- Attache rapide de rechange disponible

RÉF.	NOMBRE DE MAILLONS	RÉF.	NOMBRE DE MAILLONS
M574-00-112	112	**M574-00-116**	116
M574-00-114	114	**M574-00-120**	120

DESCRIPTION	RÉF.
520 RXP PRO-MX	
Attache rapide à clip de rechange	**M574-00-01**

Les produits avec une référence GRIS GRAS sont nouveaux pour 2024.



CHAÎNES DE TRANSMISSION

- Fabriquées spécialement pour ProX par la célèbre et renommée usine de pièces d'origine japonaise
- Les axes de piston sont dotés d'un traitement spécial offrant un revêtement extrêmement renforcé, avec un intérieur plus doux permettant d'augmenter la résistance tout en réduisant l'usure générale de la chaîne
- Les axes de piston sont montés à force et présentent un rivetage quadruple pour un raccord ultra puissant
- La bague, le rouleau et les plaques solides ont tous subi un traitement thermique pour une incroyable résistance à la tension associée à une faible friction et une résistance élevée à l'usure
- Les plaques intérieures sont spécialement conçues et associées à un trou d'allègement unique entraînant une chaîne 3 % plus légère
- La chaîne à joint X utilise un joint de type QX offrant 40 % de friction en moins et une durée de vie augmentée d'au moins 150 % par rapport aux chaînes MX standard
- Toutes les chaînes sont précontraintes et pré-étirées afin de réduire l'étirement initial de la chaîne et ses performances immédiates
- Les chaînes sont fournies avec un maillon de chaîne à clip de série
- Des maillons de chaîne séparés sont disponibles pour chaque type de chaîne

CHAÎNES

TYPE	LONGUEUR	COULEUR	RÉF.
420 MX	130	Brut	**1231-0885**
428 MX	130	Brut	**1231-0887**
520 MX	120	Brut	**1231-0889**

TYPE	LONGUEUR	COULEUR	RÉF.
520 MX	120	Or	**1231-0890**
Joint X 520	120	Brut	**1231-0891**
Joint X 520	120	Or	**1231-0892**

ATTACHES RAPIDES DE REMPLACEMENT

CHAÎNE	TYPE DE MAILLON	COULEUR	RÉF.
420 MX	Clip	Brut	**1231-0886**
428 MX	Clip	Brut	**1231-0888**
520 MX	Clip	Brut	**1231-0893**
520 MX	Clip	Or	**1231-0894**

CHAÎNE	TYPE DE MAILLON	COULEUR	RÉF.
Joint X 520	Clip	Brut	**1231-0895**
Joint X 520	Clip	Or	**1231-0896**
Joint X 520	Rivet	Brut	**1231-0897**

SPÉCIFICATIONS

TYPE	TAILLE	LONGUEUR	RÉSISTANCE À LA TENSION (KN)	TYPE D'ATTACHE
MX	420	130	23,1	Clip
MX	428	130	22,2	Clip
MX	520	120	39,7	Clip

TYPE	TAILLE	LONGUEUR	RÉSISTANCE À LA TENSION (KN)	TYPE D'ATTACHE
MX Or	520	120	39,7	Clip
Joint quadrilobe	520	120	37,8	Clip
Joint X Or	520	120	37,8	Clip





EK CHAINS

CHAÎNES EK

CHAÎNES SANS JOINTS TORIQUES STANDARD ET RENFORCÉES

- Chaînes à rouleaux ultra économiques
- Les chaînes standard ont un rivetage d'axe sur deux points
- Les chaînes SR renforcées sont fournies avec un rivetage sur quatre points et des bagues solides pour une meilleure durabilité
- Alliage d'acier spécial, rouleau solide et pré-étiré, pièces grenaillées
- Toutes les chaînes SR et standard contiennent une attache rapide à clip

CHAÎNE SÉRIE SROZ

- Chaîne à joints toriques de valeur qui ne fait aucun compromis en matière de qualité et de durabilité
- Fabrication en alliage d'acier avec traitement thermique high-tech
- Les joints toriques retiennent le lubrifiant et empêchent l'introduction de graviers
- Les chaînes 428 SROZ incluent une attache rapide semi-pressée
- Les chaînes 520 incluent une attache rapide à clip

CHAÎNE SÉRIE SRX2

- Qualité excellente pour tous les véhicules urbains
- Perçages d'allègement et structure à joints X atténuant la friction qui augmente la durée de vie de la chaîne (1 1/2 à 2 fois plus élevée que pour une chaîne à joints toriques standard)
- Avec attache rapide à rivet

CHAÎNES SÉRIE DEX

- Chaînes à joints QX économiques
- Possèdent les mêmes joints QX que la chaîne SRX2

CHAÎNE SÉRIE MOTOCROSS SH/SHDR

- Les chaînes 420 SH/428 SHDR comportent une attache rapide à clip

CARACTÉRISTIQUES DES CHAÎNES SANS JOINTS TORIQUES

TYPE DE CHAÎNE	RÉSISTANCE À LA TENSION (KG/LIVRES)	PUISSANCE MAXIMALE DU MOTEUR ROUTE/TOUT-TERRAIN	COULEUR	TYPE D'ATTACHE
STANDARD				
420	1 950 kg (4 300 livres)	80/80	Brut	Clip
428	1 995 kg (4 400 livres)	100/80	Brut	Clip
530	3 356 kg (7 400 livres)	350/NA	Brut	Clip

Les produits avec une référence GRIS GRAS sont nouveaux pour 2024.

CHAÎNES EK (SUITE)

CARACTÉRISTIQUES DES CHAÎNES SANS JOINTS TORIQUES (SUITE)

TYPE DE CHAÎNE	RÉSISTANCE À LA TENSION (KG/LIVRES)	PUISSANCE MAXIMALE DU MOTEUR ROUTE/TOUT-TERRAIN	COULEUR	TYPE D'ATTACHE
SR RENFORCÉ				
420	2 050 kg (4 520 livres)	80/80	Brut	Clip
428	2 222 kg (4 900 livres)	125/80	Brut	Clip
520	3 628 kg (8 000 livres)	350/250	Brut	Clip

CARACTÉRISTIQUES DE CHAÎNE POUR QUAD

TYPE DE CHAÎNE	RÉSISTANCE À LA TENSION (KG/LIVRES)	PUISSANCE MAXIMALE DU MOTEUR ROUTE/TOUT-TERRAIN	TYPE D'ATTACHE
SROZ			
428 SROZ	2 404 kg (5 300 livres)	250/200	Clip
SRX2			
520 SRX2	3 855 kg (8 500 livres)	750/750	Clip, rivet, vis

CARACTÉRISTIQUES CHAÎNE SÉRIE MOTOCROSS

TYPE DE CHAÎNE	RÉSISTANCE À LA TENSION (KG/LIVRES)	DEGRÉ D'USURE	POIDS POUR 100 MAILLONS (KG/LIVRES)	CYLINDRÉE MAX. DU MOTEUR ROUTE/TOUT-TERRAIN	PUISSANCE MAX. (CH)	COULEUR	TYPE D'ATTACHE
420 SH	2 358 kg (5 200 livres)	400	1 kg (2,22 livres)	NA/100	30	Naturel, or	Clip
428 SHDR	2 267 kg (5 000 livres)	400	1 kg (2,27 livres)	NA/200	40	Or	Clip

CHAÎNES 420

MAILLONS	STANDARD	RENFORCÉ	SH (OR)
100	**1220-0002**	-	-
104	**1220-0003**	-	**1222-0141**
110	**1220-0004**	-	**1222-0143**
112	-	-	**1222-0144**
114	**1220-0005**	-	-
118	**1220-0006**	-	**1222-0147**
120	**1220-0007**	**1221-0045**	-

MAILLONS	STANDARD	RENFORCÉ	SH (OR)
124	-	**1221-0030**	-
126	**1220-0009**	**1221-0031**	**1222-0149**
130	**1220-0010**	**1221-0033**	**1222-0151**
132	**1220-0011**	**1221-0046**	-
134	**1220-0081**	**1221-0034**	-
136	**1220-0082**	**1221-0035**	**1222-0153**
140	**1220-0083**	**1221-0036**	-

ATTACHES 420

DESCRIPTION	STANDARD	RENFORCÉ
Attache rapide à clip	**1225-0110**	**1225-0115**

CHAÎNES 428

MAILLONS	STANDARD	RENFORCÉ	SROZ	SHDR (OR)
90	**1220-0012**	-	-	-
100	**1220-0015**	-	-	-
110	**1220-0016**	-	-	-
114	**1220-0017**	-	-	-
116	**1220-0018**	-	-	-
118	**1220-0019**	**1221-0047**	**1222-0178**	-
120	**1220-0020**	**1221-0048**	**1222-0069**	-
122	**1220-0084**	-	**1222-0179**	-
124	**1220-0021**	**1221-0049**	**1222-0180**	**1222-0160**

MAILLONS	STANDARD	RENFORCÉ	SROZ	SHDR (OR)
126	**1220-0022**	-	-	-
128	-	**1221-0038**	-	-
130	**1220-0023**	**1221-0051**	**1222-0070**	**1222-0163**
132	**1220-0024**	**1221-0052**	**1222-0183**	-
134	**1220-0086**	**1221-0039**	**1222-0184**	**1222-0164**
136	**1220-0087**	**1221-0040**	**1222-0185**	-
138	-	**1221-0041**	-	-
140	**1220-0089**	**1221-0042**	**1222-0187**	**1222-0167**

ATTACHES 428

DESCRIPTION	STANDARD	RENFORCÉ	SROZ
Attache rapide à clip	**1225-0111**	**1225-0116**	**1225-0030**

CHAÎNES 520

MAILLONS	RENFORCÉ	SRX2 (NATUREL)	DEX
90	**1221-0053**	**1223-0637**	-
94	-	**1223-0639**	**1223-1640**
98	-	-	**1223-1641**
100	**1221-0054**	**1223-0622**	**1223-1393**
106	-	**1223-0625**	**1223-1642**
108	-	-	**1223-1643**

MAILLONS	RENFORCÉ	SRX2 (NATUREL)	DEX
110	**1221-0055**	**1223-0627**	**1223-1394**
112	**1221-0056**	**1223-0628**	**1223-1644**
114	**1221-0057**	**1223-0629**	**1223-1645**
116	**1221-0058**	**1223-0630**	**1223-1646**
118	**1221-0059**	**1223-0631**	**1223-1647**
120	**1221-0060**	**1223-0632**	**1223-1395**

ATTACHES 520

DESCRIPTION	RENFORCÉ	SRX2 (NATUREL)	DEX
Maillon libre	-	**1225-0285**	**1225-0555**
Attache rapide à clip	**1225-0117**	**1225-0283**	**1225-0751**

CHAÎNE 530

MAILLONS	STANDARD
100	**1220-0043**
102	**1220-0044**
104	**1220-0045**
106	**1220-0046**
108	**1220-0047**
110	**1220-0048**
112	**1220-0049**
114	**1220-0050**
118	**1220-0052**
120	**1220-0053**

ATTACHE 530

DESCRIPTION	STANDARD
Attache rapide à clip	**1225-0114**

Les produits avec une référence **GRIS GRAS** sont nouveaux pour 2024.

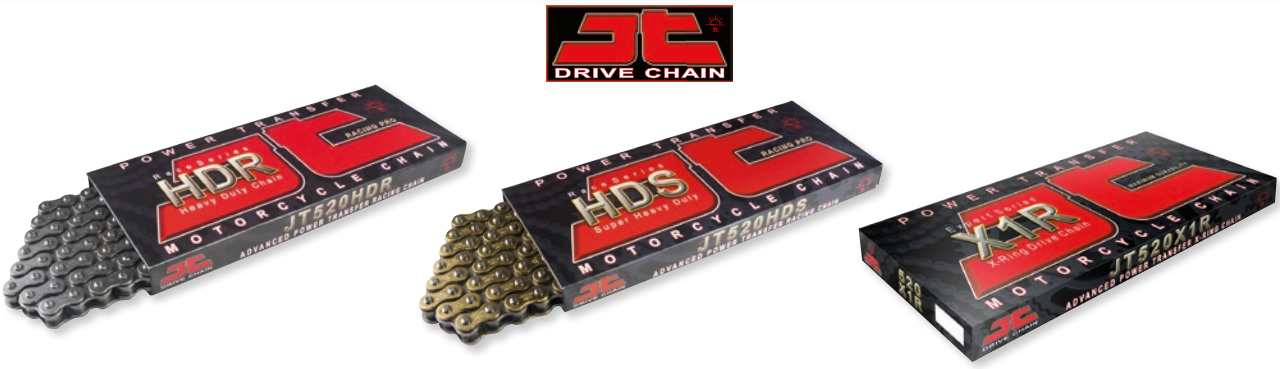

CHAÎNE DE TRANSMISSION JT

- JT Chains produit une gamme complète de chaînes de moto de qualité supérieure en utilisant une technologie de pointe et des alliages spéciaux à haute teneur en acier
- Les caractéristiques des chaînes JT au transfert de puissance avancé répondent et dépassent les exigences de toutes les motos modernes, urbaines, MX, enduro, tout-terrain et quad
- Une gamme complète de types de chaîne, des cyclomoteurs 50cc aux superbikes avec une puissance au frein de 200+
- Technologie de pointe en termes de matériaux et de production pour une performance, une résistance et une durabilité optimales
- Spécialement conçues pour se positionner favorablement face à tous les types et marques de chaîne de moto présentes sur le marché
- Poids minimal et résistance maximale
- Veuillez utiliser le configurateur de chaîne sur www.partseurope.eu pour de plus amples informations sur les applications

CHAÎNES 420

MAILLONS	HDR (NATUREL) - RÉF.
100	**1220-0113**

ATTACHES 420

DESCRIPTION	HDR (NICKEL) - RÉF.
Attache rapide à clip	1225-0756

CHAÎNES 428

MAILLONS	HDR (NATUREL) - RÉF.
100	**1220-0141**
126	**1220-0152**

ATTACHES 428

DESCRIPTION	HDR (NICKEL) - RÉF.
Attache rapide à clip	**1225-0558**

CHAÎNES 520

MAILLONS	HDR (NATUREL) - RÉF.	HDS (NATUREL) - RÉF.	HDR NN RENFORCÉE (SANS JOINTS TORIQUES/EN NICKEL) - RÉF.	X1R2 (NICKEL)	X1R3 (NATUREL) - RÉF.	X1R3 (NICKEL)
74	-	-	-	-	**1223-1525**	-
78	-	-	-	-	**1223-1526**	-
94	**1220-0174**	-	-	-	**1223-1527**	-
96	**1220-0175**	-	-	-	**1223-1528**	-
98	**1220-0176**	-	-	-	**1223-1529**	-
100	**1220-0177**	-	-	-	**1223-1530**	-
102	**1220-0178**	**1220-0205**	-	-	**1223-1531**	-
104	**1220-0179**	**1220-0206**	-	-	**1223-1532**	-
106	**1220-0181**	**1220-0207**	-	-	**1223-1533**	**1223-1592**
108	**1220-0182**	**1220-0208**	-	-	**1223-1534**	-
110	**1220-0183**	**1220-0209**	-	-	**1223-1535**	**1223-1593**
112	**1220-0184**	**1220-0210**	-	**1223-1542**	**1223-1536**	-
114	**1220-0185**	**1220-0211**	-	**1223-1543**	**1223-1537**	-
116	**1220-0186**	**1220-0212**	-	**1223-1544**	**1223-1538**	-
118	**1220-0187**	**1220-0213**	**1221-0289**	**1223-1545**	**1223-1539**	-
120	**1220-0188**	**1220-0214**	**1221-0290**	**1223-1546**	**1223-1540**	-
124	**1220-0189**	**1220-0215**	**1221-0291**	**1223-1547**	**1223-1541**	-

ATTACHES 520

DESCRIPTION	HDS (NICKEL) - RÉF.	NN RENFORCÉE (SANS JOINTS TORIQUES) - RÉF.	X1R (NATUREL) - RÉF.	X1R3 (NICKEL)	X1R3 (ACIER)
Maillon libre	**1225-0564**	**1225-0553**	**1225-0614**	-	**1225-0722**
Attache rapide à clip	**1225-0565**	**1225-0554**	-	**1225-0627**	**1225-0723**

CHAÎNES 530

MAILLONS	X1R (NATUREL) - RÉF.	MAILLONS	X1R (NATUREL) - RÉF.	MAILLONS	X1R (NATUREL) - RÉF.
110	**1223-0502**	112	**1223-0503**	114	**1223-0504**

ATTACHES 530

DESCRIPTION	X1R (NICKEL) - RÉF.
Maillon libre	**1225-0461**

DESCRIPTION	X1R (NICKEL) - RÉF.
Attache rapide à clip	**1225-0462**

CARACTÉRISTIQUES DE CHAÎNE DE TRANSMISSION

TYPE	DIAMÈTRE DU ROULEAU	LONGUEUR D'AXE	ÉPAISSEUR PLAQUE INTÉRIEURE	ÉPAISSEUR PLAQUE EXTÉRIEURE	POIDS POUR 100 MAILLONS	RÉSISTANCE À LA TENSION MOYENNE	RIVETAGE DE L'AXE	JOINT TORIQUE EN X
CHAÎNE DE TRANSMISSION RENFORCÉE								
420HDR	7,77 mm	15,05 mm	1,6 mm	1,6 mm	0,74 kg	2 000 kg (19,6 kN)	2	-
428HDR	8,50 mm	18,30 mm	2,0 mm	2,0 mm	0,97 kg	2 500 kg (24,5 kN)	2	-
CHAÎNE SÉRIE RACE - SUPER COMPETITION								
520HDR	10,16 mm	17,80 mm	2,0 mm	2,0 mm	1,46 kg	3 700 kg (36,3 kN)	4	-
CHAÎNE SÉRIE RACE - ULTIMATE COMPETITION								
520HDS	10,22 mm	18,60 mm	2,2 mm	2,2 mm	1,56 kg	4 020 kg (39,4 kN)	4	-
CHAÎNE DE TRANSMISSION SÉRIE EXPERT - JOINT TORIQUE EN X RENFORCÉ								
428X1R	8,50 mm	20,80 mm	2,0 mm	2,0 mm	1,12 kg	2 800 kg (27,5 kN)	4	Oui
520X1R2	10,22 mm	20,30 mm	2,0 mm	2,0 mm	1,67 kg	3 900 kg (38,2 kN)	4	Oui
520 X1R3	10,22 mm	22,60	2,4 mm	2,2 mm	2,03 kg	4 200 kg (41,2 kN)	4	Oui
530X1R	10,22 mm	24,90 mm	2,4 mm	2,4 mm	2,08 kg	4 200 kg (41,2 kN)	4	Oui
CHAÎNE DE TRANSMISSION SÉRIE EXPERT - JOINT TORIQUE EN X ULTRA RENFORCÉ								
530Z1R	10,32 mm	25,30 mm	2,4 mm	2,6 mm	2,15 kg	4 800 kg (47,1 kN)	4	Oui

Les produits avec une référence GRIS GRAS sont nouveaux pour 2024.



CHAÎNE WORKS 420 R1

- Une mini version de la chaîne Renthal 520 R1 pour les mini-motos puissantes
- Plaques latérales grenaillées et en alliage taillé dans la masse
- Résistance moyenne à la tension extrêmement élevée de 2 091 kg
- Les goupilles de roulement chromées résistent à l'usure
- Les bagues préformées permettent une bonne distribution de la charge pour une plus longue durée de vie de la chaîne
- Plaques latérales dorées, rouleaux couleur cuivre
- Parfaitement compatible avec les pignons Renthal
- Attache rapide à clip incluse

DESCRIPTION	RÉF.
120 maillons	**R1-420-120**

DESCRIPTION	RÉF.
130 maillons	**R1-420-130**

DESCRIPTION	RÉF.
Attache rapide à clip de rechange	**R1-420-ML**

CHAÎNES WORKS 428 R1

- Conçues pour les mini-engins surpuissants dotés d'un moteur avec une cylindrée maximale de 100 cm^3 qui utilisent une chaîne sans joints toriques série 428
- Plaques latérales grenaillées et en alliage taillé dans la masse
- Les bagues ont été rallongées afin d'atténuer la friction entre les maillons extérieurs et les maillons intérieurs, ce qui maximise la transmission de puissance
- Résistance à la tension extrêmement élevée de 2 243 kg
- Goupilles de roulement en alliage d'acier cémenté pour une résistance à l'usure optimale
- Plaques latérales dorées, rouleaux couleur cuivre
- S'associent parfaitement aux couronnes et pignons Renthal
- Attache rapide à clip incluse

DESCRIPTION	RÉF.
120 maillons	**R1-428-120**
130 maillons	**R1-428-130**

DESCRIPTION	RÉF.
134 maillons	**1221-0017**
140 maillons	**1221-0302**

DESCRIPTION	RÉF.
Attache rapide à clip	**R1-428-ML**





CHAÎNE WORKS 520 R1

- Chaîne sans joints toriques légère, ultra solide et de première qualité
- Conçue spécifiquement pour les véhicules de course
- Le choix qui s'impose lorsque transmission de puissance maximale, haute résistance et légèreté sont essentielles
- Plaques latérales grenaillées et en alliage taillé dans la masse
- Résistance moyenne à la tension extrêmement élevée de 3 467 kg
- Maillons intérieurs chanfreinés diminuant les risques de déraillement de la chaîne
- Les goupilles de roulement chromées résistent à l'usure, en particulier dans les conditions de la conduite tout-terrain
- Bagues rallongées atténuant la friction et améliorant la transmission de puissance
- Plaques latérales dorées aidant à minimiser la corrosion
- Attache rapide à clip incluse

DESCRIPTION	RÉF.
102 maillons	**1221-0300**
114 maillons	**R1-520-114**

DESCRIPTION	RÉF.
116 maillons	**R1-520-116**
118 maillons	**1221-0296**

DESCRIPTION	RÉF.
120 maillons	**R1-520-120**
Attache rapide à clip	**R1-520-ML**



CHAÎNE 520 R3-3 ATV SRS

- Passez à la gamme de chaînes R3, qui est désormais mise au point selon le processus de fabrication de rivetage quadruple testé sur les gammes R4
- Le système SRS (joints autorégulateurs) exclusif de Renthal accroît la durée de vie de la chaîne
- Livrée pré-étirée pour réduire les ajustements lors du rodage
- Maillon libre dorénavant muni d'une extrémité creuse pour permettre une installation plus simple sans outil de rivetage quadruple
- Goupilles en alliage d'acier à haute teneur en carbone, bagues et rouleaux solides, de même que disques lisses et rouleaux grenaillés pour une résistance à l'usure accrue
- Avec un maillon rivet et à clip
- Pas de 520 ; résistance moyenne à la tension de 3 366 kg

DESCRIPTION	RÉF.
102 maillons	**1224-0216**
112 maillons	**1224-0208**

DESCRIPTION	RÉF.
114 maillons	**1222-0451**
116 maillons	**1222-0452**

DESCRIPTION	RÉF.
120 maillons	**1222-0453**
Attache rapide à clip de rechange	**1225-0467**

Les produits avec une référence GRIS GRAS sont nouveaux pour 2024.

RK TAKASAGO CHAIN



CHAÎNE RENFORCÉE (H)

- Chaîne sans joints toriques rentable pour un usage intensif, résistance accrue par rapport aux chaînes standard
- En acier alliage carbone traité thermiquement et grenaillé pour plus de résistance et de durabilité
- Précontrainte et pré-étirée pour des performances supérieures et une élongation moindre
- Excellent rapport qualité/prix pour une application sur moto puissante
- Inclut des attaches rapides à clip
- La 428 H a une résistance à la tension de 24 kN (5,400 lb)
- La 520 H a une résistance à la tension de 34,2 kN (7,700 lb)
- La 530 H a une résistance à la tension de 34,2 kN (7,700 lb)

CHAÎNES 420

NOMBRE DE MAILLONS	RÉF.
110	**1221-0355**
112	**1221-0356**
120	**1221-0357**

NOMBRE DE MAILLONS	RÉF.
130	**1221-0358**
136	**1221-0359**
140	**1221-0360**

CHAÎNES 428

MAILLONS	H (NATUREL) - RÉF.	H (OR ET ARGENT) - RÉF.
100	**1221-0188**	-
108	**1221-0189**	-
112	**1221-0190**	**1221-0361**
114	**1221-0191**	-
116	**1221-0192**	**1221-0362**
118	**1221-0193**	-
120	**1221-0135**	-
122	**1221-0194**	-
124	**1221-0195**	**1221-0363**
126	**1221-0196**	-

MAILLONS	H (NATUREL) - RÉF.	H (OR ET ARGENT) - RÉF.
128	**1221-0197**	-
130	**1221-0136**	-
132	**1221-0198**	**1221-0364**
134	**1221-0199**	-
136	**1221-0200**	-
138	**1221-0201**	-
140	**1221-0202**	**1221-0365**
142	**1221-0203**	-
144	**1221-0204**	-
146	**1221-0205**	**1221-0366**

CHAÎNES 520

MAILLONS	H (NATUREL) - RÉF.	H (OR) - RÉF.
48	**1221-0325**	-
70	**1221-0326**	-
78	**1221-0327**	-
82	**1221-0328**	-
92	**1221-0329**	**1221-0338**
100	**1221-0157**	**1221-0339**

MAILLONS	H (NATUREL) - RÉF.	H (OR) - RÉF.
110	**1221-0137**	**1221-0340**
114	**1221-0138**	**1221-0341**
116	**1221-0139**	**1221-0342**
118	**1221-0140**	**1221-0343**
120	**1221-0141**	**1221-0344**
130	**1221-0158**	**1221-0345**

CHAÎNES 530

MAILLONS	H (NATUREL) - RÉF.
112	**1221-0148**
116	**1221-0335**

MAILLONS	H (NATUREL) - RÉF.
120	**1221-0149**

ATTACHES

DESCRIPTION	COULEUR	RÉF.
420 H		
Attache rapide à clip	Brut	**1225-0731**
428 H		
Attache rapide à clip	Brut	**1225-0451**
Attache rapide à clip	Or/argent	**1221-0367**

DESCRIPTION	COULEUR	RÉF.
520 H		
Attache rapide à clip	Brut	**1225-0452**
Attache rapide à clip	Or	**1225-0729**
530 H		
Attaches rapides à clip	Brut	**1225-0454**

Les produits avec une référence GRIS GRAS sont nouveaux pour 2024.



CHAÎNES DE TRANSMISSION SÉRIE RK MAX

- Performance maximum, valeur maximum
- Résistance à la tension très élevée et grande durabilité
- Fabriquées selon les normes de qualité les plus strictes afin de garantir des performances supérieures

MAX O

- Chaîne à joints toriques scellée haute qualité
- Compatible avec une utilisation sur route et tout-terrain
- 520 MAX O – Pour les motos de route jusqu'à 750cc et les motocross jusqu'à 650cc
- 530 MAX O – Pour les motos de route jusqu'à 1000cc et les motocross jusqu'à 750cc
- La chaîne 520 MAX O inclut des attaches rapides à clip et rivet
- La chaîne 530 MAX O inclut des attaches rapides à rivet

MAX X

- Chaîne RX scellée haute qualité
- Compatible avec une utilisation sur route ou tout-terrain
- Disponible avec une plus grande longueur pour les motos avec bras oscillant allongé
- 520 MAX X – Pour les motos de route jusqu'à 1000cc et les motocross jusqu'à 750cc
- 530 MAX X – Pour les motos de route jusqu'à 1100cc et les motocross jusqu'à 900cc
- La chaîne 520 MAX X inclut des attaches rapides à clip et rivet
- La chaîne 530 MAX X inclut des attaches rapides à rivet

520 MAX O

NOMBRE DE MAILLONS	RÉF.
BRUT	
90	**1222-0407**
94	**1222-0409**
96	**1222-0410**
98	**1222-0411**
100	**1222-0412**
106	**1222-0415**
108	**1222-0416**
110	**1222-0417**
112	**1222-0418**

NOMBRE DE MAILLONS	RÉF.
BRUT (SUITE)	
114	**1222-0419**
116	**1222-0421**
118	**1222-0423**
120	**1222-0424**
130	**1222-0426**
OR	
114	**1222-0420**
116	**1222-0422**
120	**1222-0425**

520 MAX X

NOMBRE DE MAILLONS	RÉF.
BRUT	
94	**1223-0924**
96	**1223-1290**
100	**1223-0926**
106	**1223-0929**
110	**1223-0931**
114	**1223-0933**
116	**1223-0935**

NOMBRE DE MAILLONS	RÉF.
BRUT (SUITE)	
118	**1223-0937**
120	**1223-0938**
OR	
114	**1223-0934**
116	**1223-0936**
120	**1223-0939**

530 MAX O

NOMBRE DE MAILLONS	RÉF.
BRUT	
100	**1222-0435**
106	**1222-0438**
108	**1222-0439**
110	**1222-0440**
114	**1222-0442**
116	**1222-0443**
118	**1222-0444**
120	**1222-0445**

NOMBRE DE MAILLONS	RÉF.
OR	
100	**1222-0534**
106	**1222-0537**
108	**1222-0538**
110	**1222-0539**
114	**1222-0541**
116	**1222-0542**
118	**1222-0543**
120	**1222-0446**

530 MAX X

NOMBRE DE MAILLONS	RÉF.
BRUT	
100	**1223-0980**
108	**1223-0984**
110	**1223-0985**
114	**1223-0987**
116	**1223-0988**
118	**1223-0989**
120	**1223-0990**

NOMBRE DE MAILLONS	RÉF.
OR	
100	**1223-1336**
108	**1223-1340**
110	**1223-1341**
114	**1223-1343**
116	**1223-1344**
118	**1223-1345**
120	**1223-0991**

ATTACHES

DESCRIPTION	COULEUR	RÉF.
520 MAX O		
Attache rapide à clip	Brut	**1225-0402**
Attache rapide à clip	Or	**1225-0403**
Maillon libre	Brut	**1225-0404**
Maillon libre	Or	**1225-0405**
530 MAX O		
Maillon libre	Or	**1225-0413**
520 MAX X		
Attache rapide à clip	Brut	**1225-0414**

DESCRIPTION	COULEUR	RÉF.
520 MAX X (SUITE)		
Attache rapide à clip	Or	**1225-0415**
Maillon libre	Brut	**1225-0417**
Maillon libre	Or	**1225-0418**
530 MAX X		
Maillon libre	Brut	**1225-0429**
Maillon libre	Or	**1225-0430**
530 MAX Z		
Maillon libre	Or	**1225-0438**

TABLE DES SPÉCIFICATIONS DES CHAÎNES SÉRIE MAX

TAILLE ET TYPE	RÉSISTANCE À LA TENSION MOYENNE (KN)	CYLINDRÉE MAXIMUM DU MOTEUR ROUTE/TOUT-TERRAIN
MAX O		
520	37,8 kN (8 500 livres)	750/650
530	43,1 kN (9 700 livres)	1000/750

TAILLE ET TYPE	RÉSISTANCE À LA TENSION MOYENNE (KN)	CYLINDRÉE MAXIMUM DU MOTEUR ROUTE/TOUT-TERRAIN
MAX X		
520	40 kN (9 000 livres)	1000/750
530	43,1 kN (9 700 livres)	1100/900

Les produits avec une référence GRIS GRAS sont nouveaux pour 2024.

ÉCHAPPEMENT
LAMES À NEIGE ET ACCESSOIRES
TREUILS ET FIXATIONS
AUDIO
ACCESSOIRES GÉNÉRAUX ET CADENAS/ ANTIVOLS
PORTE-BAGAGES ET ACCESSOIRES
COFFRES, BAGAGES ET RANGEMENT
PIÈCES PLASTIQUES ET DE CARÉNAGE
PARE-CHOCS ET PROTECTIONS
GUIDONS ET COMMANDES
ROUES ET ACCESSOIRES
FREINS
COURROIES, CHAÎNES, PIGNONS ET COURONNES
TRANSMISSION
SUSPENSION
MOTEUR ET REFROIDISSEMENT
ADMISSION
ÉLECTRICITÉ
ÉCLAIRAGE
OUTILLAGE ET PROMOTION
INDEX









RK TAKASAGO CHAIN

CHAÎNES RK

- Toutes les chaînes RK sont précontraintes et pré-étirées pour assurer une répartition de charge régulière et une maintenance minimale
- Elles sont fabriquées à partir d'acier en alliage de carbone moyen de haute qualité et de composants grenaillés et traités thermiquement
- Les chaînes RK sont disponibles précoupées et mises en boîte individuellement avec une attache rapide à clip

STANDARD (M)

- Chaîne économique sans joints toriques pour un usage quotidien
- Fabriquée à partir d'acier au carbone, traitée thermiquement, puis grenaillée pour plus de résistance et de durabilité
- Douilles forgées à froid pour une vie de chaîne prolongée
- Excellent rapport qualité/prix

CHAÎNE À JOINTS TORIQUES UW (MXU)

- La chaîne à joints toriques MX la plus légère du marché
- Fabriquée pour les pilotes de motocross professionnels
- Puissance délivrée constante avec durée de vie rallongée
- Idéale pour les motos de course de 125 cm^3 à 500 cm^3
- La chaîne inclut des attaches rapides à clip

CHAÎNES À JOINTS XW (EXW)

- Chaînes haute vitesse aux performances de chaleur élevées compatibles avec les moteurs cc
- Compatibles avec les motos tout-terrain jusqu'à 750 cm^3
- La chaîne inclut des attaches rapides à clip

RENFORCÉE (MXZ1)

- Élaborée pour les pilotes de motocross professionnels
- Construction en acier chromé avec rouleaux et bagues sans soudure et axes de piston en alliage surdimensionnés pour plus de résistance
- Idéale pour les pilotes professionnels participant aux courses en catégorie « open class » sur des motos de 80 cm^3 à 500 cm^3
- La chaîne inclut des attaches rapides à clip

JOINT TORIQUE EN X (XSO)

- Les chaînes Pro X-ring durent cinq à huit fois plus longtemps qu'une chaîne standard
- Offrent deux points de lubrification de plus que les joints toriques conventionnels pour une durée de vie plus longue
- Lubrifiée à l'aide d'une graisse spécialement conçue, injectée sous vide et retenue par des joints toriques en X résistants, fabriqués à partir de caoutchouc nitrile
- Plaques de maillon polies et grenaillées
- La résistance élevée à la tension garantit une performance fiable
- La chaîne inclut des maillons libres

Les produits avec une référence GRIS GRAS sont nouveaux pour 2024.

RK TAKASAGO CHAIN

CHAÎNES RK (SUITE)

CHAÎNES 420

NOMBRE DE MAILLONS	STANDARD (NATUREL)	STANDARD (OR)	MXZ1 (NATUREL)	MXZ1 (OR)	MXU (OR)
82	-	-	1221-0180	RK420MXZ82	-
86	-	-	1221-0182	1221-0234	-
90	1220-0409	-	-	-	-
100	RKM420100	-	-	RK420MXZ100	-
104	RKM420104	-	1220-0337	RK420MXZ104	-
106	1220-0410	-	-	-	-
108	-	-	-	-	-
110	RKM420110	1221-0355	1220-0338	RK420MXZ110	-
112	1220-0394	1221-0356	1221-0184	1221-0236	-
114	-	-	-		1223-1622
116	1220-0395	-	1220-0340	RK420MXZ116	-
120	RKM420120	1221-0357	1220-0341	RK420MXZ120	1223-1623
124	1220-0397	-	1220-0342	RK420MXZ124	1223-1624
126	1220-0398	-	1220-0343	RK420MXZ126	-
128	-	-	-		1223-1625
130	RKM420130	1221-0358	1220-0344	RK420MXZ130	1223-1626
132	1220-0400	-	1220-0345	RK420MXZ132	1223-1627
136	1220-0401	1221-0359	1221-0186	1221-0237	1223-1628
138	1220-0402	-	-	-	-
140	1220-0412	1221-0360	1221-0187	1221-0238	1223-1629

ATTACHES 420

DESCRIPTION	STANDARD (NATUREL)	STANDARD (OR)	MXU (OR)	MXZ1 (NATUREL)	MXZ1 (OR)
Attache rapide à clip	R18-M422	1225-0731	1225-0742	1225-0333	R18422MXZ

CHAÎNES 428

NOMBRE DE MAILLONS	STANDARD (NATUREL)	MXU (OR)	XSO (NATUREL)
110	RKM428110	-	-
112	RKM428112	-	-
118	RKM428118	-	-
120	RKM428120	1223-1630	-
122	-	1223-1631	-
124	-	1223-1632	-
126	RKM428126	1223-1633	-
128	-	1223-1634	-
130	RKM428130	1223-1635	-
132	RKM428132	1223-1636	-
134	-	1223-1637	1222-0486
136	-	1223-1638	-
140	-	1223-1639	-

ATTACHES 428

DESCRIPTION	STANDARD (NATUREL)	MXU (OR)
Attache rapide à clip	R18-M430	1225-0743

CHAÎNES 520

NOMBRE DE MAILLONS	STANDARD (NATUREL)	MXU (OR)	EXW (NATUREL)	EXW (OR)	XSO2 (NATUREL)	XSO2 (OR/NOIR)
74	-	-	-	1223-1227	-	-
78	-	-	-	1223-1228	-	-
82	RKM52082	-	-	-	-	-
98	RKM52098	-	-	-	-	-
100	-	-	RK520EXW-100	GB520EXW-100	1223-1567	1223-1568
102	RKM520100	-	-	-	-	-
104	RKM520104	-	-	-	-	-
106	RKM520106	-	-	-	1223-1574	1223-1573
108	RKM520108	-	-	-	-	-
110	RKM520110	1222-0190	RK520EXW-110	GB520EXW-110	1223-1578	1223-1577
112	RKM520112	1222-0191	-	-	-	-
114	RKM520114	1222-0192	1223-1411	1223-1237	1223-1582	-
116	RKM520116	1222-0193	1223-1412	1223-1238	1223-1584	1223-1583
118	RKM520118	1223-0743	1223-1413	1223-1239	-	-
120	RKM520120	1222-0194	RK520EXW-120	GB520EXW-120	1223-1588	-
130	RKM520130	-	-	-	-	-

ATTACHES 520

DESCRIPTION	STANDARD (NATUREL)	MXU (OR)	EXW (NATUREL)	EXW (OR)	XSO2 (NATUREL)	XSO2 (OR)
Attache rapide à clip	R18-M522	1225-0144	R18-520EXW	R18-GB520EXW	1225-0720	1225-0718
Maillon libre	-	1225-0145	R18-521EXW	R18-GB521EXW	1225-0721	1225-0719

Les produits avec une référence GRIS GRAS sont nouveaux pour 2024.

D.I.D

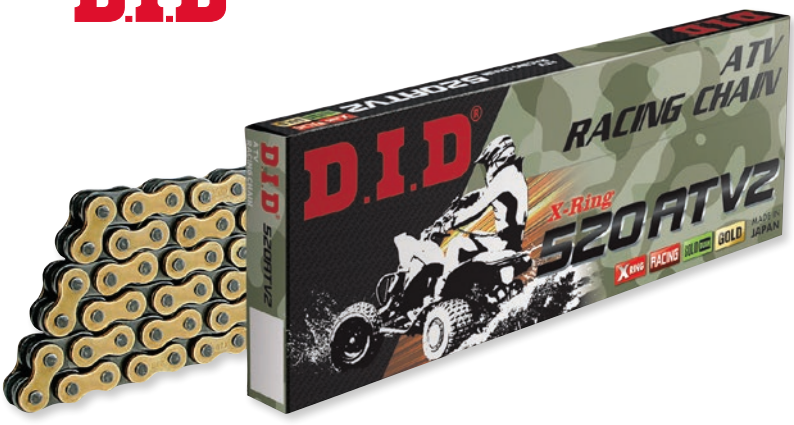

CHAÎNES HAUTES PERFORMANCES

CHAÎNE À JOINTS X (QUADS)

- Étanchéité largement supérieure en raison des quatre sections
- Bloque la saleté, tout en laissant pénétrer la graisse
- Friction la plus faible parmi tous les types de chaînes à joints toriques
- La torsion permet de distribuer la pression et de minimiser la perte de puissance
- Résistance à l'usure maximale
- Avec une attache rapide à clip

CHAÎNE	EN X	RÉSISTANCE À LA TENSION MOYENNE (LIVRES)	CYLINDRÉE MAXIMUM DU MOTEUR
520VX3	X	8 210	800
520ATV2	X	8 430	750

CHAÎNE 520

MAILLONS	RÉF.
520ATV2	
92	1223-1691
94	1223-1386
96	1223-1387
98	1223-1388

ATTACHES

DESCRIPTION	RÉF.
520ATV2	
Attache rapide à clip dorée	1225-0779
Attache rapide à rivet creuse dorée	1225-0780
Attache rapide à rivet pleine dorée	1225-0781



Brut



Or

CHAÎNE À JOINTS X VX3 DE QUALITÉ SUPÉRIEURE

- La rigidité accrue entraîne une manipulation plus souple, une perte de puissance moindre et une meilleure réactivité
- Disponible avec finition dorée (G&B) ou brute (acier non plaqué)
- Résistance à la tension moyenne de 9 220 livres
- Pré-étirée à l'usine
- Attache rapide à clip incluse, sauf mention contraire
- Meilleure chaîne parmi la série de chaînes D.I.D

CHAÎNES 520 VX3

MAILLONS	BRUT	OR
520VX3		
86	1223-1704	-
92	1223-1705[1]	-
94	1223-1706	-
94	1223-1707[1]	-
96	1223-1708	1223-1734

MAILLONS	BRUT	OR
520VX3 (SUITE)		
96	1223-1709[1]	1223-1735[1]
98	1223-1710	1223-1736
98	1223-1711[1]	1223-1737[1]
100	1223-1712	1223-1738
100	1223-1713[1]	1223-1739[1]

[1] Avec attache rapide à rivet creux.

ATTACHES

DESCRIPTION	BRUT	OR
520VX3		
Attache rapide à clip	1225-0789	1225-0567
Maillon libre creux	1225-0790	1225-0569

DESCRIPTION	BRUT	OR
520VX3 (SUITE)		
Attache rapide à rivet pleine	1225-0791	1225-0792

Les produits avec une référence GRIS GRAS sont nouveaux pour 2024.



REGINA CHAIN
PERFORMANCE IN MOTION

SÉRIE QUAD

- La meilleure chaîne de quad, conçue pour répondre aux exigences élevées du quad, tout en étant légère et en offrant des performances maximales
- Les chaînes QUAD intègrent des joints toriques Z44 qui améliorent largement la performance et la durée de vie, rendant ainsi les anciennes chaînes à joints toriques en X et z-ring obsolètes
- Réduction de 50 % des frottements comparé aux joints toriques conventionnels
- Lubrification constante à l'aide d'une graisse spéciale à haute température dans les zones sensibles axe/bague pour une longue durée de vie
- Axes en alliage à haute teneur de carbone pour minimiser l'usure et une épaisseur accrue du rouleau pour une durabilité prolongée
- Des plaques extérieures plus épaisses et un rivetage quadruple pour une meilleure résistance à la tension
- Toutes les pièces sont grenaillées pour un maximum de résistance à la fatigue et toutes les chaînes sont préchargées pour des performances supérieures et un ajustement minimal
- Compatible avec des quads jusqu'à 900cc
- Résistance à la tension de 36 000 N (7 868 lb)
- Couleur or

CHAÎNES 520

NOMBRE DE MAILLONS	RÉF.
96	**1224-0055**
100	**1224-0057**
104	**1224-0058**

NOMBRE DE MAILLONS	RÉF.
116	**1224-0075**
118	**1224-0078**

ATTACHES 520

DESCRIPTION	RÉF.
Rivet	**1225-0224**
Clip	**1225-0225**

CARACTÉRISTIQUES DE CHAÎNE

TYPE DE CHAÎNE	PAS DE CHAÎNE (MM)	PAS DE CHAÎNE (POUCE)	LARGEUR INTÉRIEURE (MM)	LARGEUR INTÉRIEURE (POUCE)	DIAMÈTRE DU ROULEAU (MM)	ÉPAISSEUR PLAQUE INTÉRIEURE (MM)	ÉPAISSEUR PLAQUE EXTÉRIEURE (MM)	LONGUEUR D'AXE (MM)	POIDS/100 MAILLONS (KG)	POIDS/100 MAILLONS (LIVRES)	RÉSISTANCE À LA TENSION MOYENNE (N)	RÉSISTANCE À LA TENSION MOYENNE (LIVRES)
520	15875	5/8	6,35	1/4	10,23	2,2	2,2	21,4	1,11	3,88	36 000	7 868



SUNSTAR®

CHAÎNES SS520XTG

CHAÎNE À JOINTS TORIQUES POUR QUADS ET VÉHICULES TOUT-TERRAIN TRIPLEGUARD WORKS 520

- Dotée du joint torique TG (TripleGuard) Exclusive de Sunstar dont les trois lèvres garantissent l'étanchéité de chaque côté
- Le joint TG protège entièrement la zone critique de la chaîne du sable et des saletés et la maintient lubrifiée
- Spécialement conçue pour supporter les conditions les plus extrêmes rencontrées lors des courses de moto et de quad tout-terrain
- Le design à joint TG empêche les pertes de lubrifiant et est conçu pour fonctionner dans des conditions de chaleur extrême et d'autres conditions de course
- Choix de couleur : or
- Design léger

CHAÎNES 520

NOMBRE DE MAILLONS	RÉF.
108	**1223-0860**
112	**1223-0864**

NOMBRE DE MAILLONS	RÉF.
116	**1223-0868**
118	**1223-0869**

NOMBRE DE MAILLONS	RÉF.
120	**1222-0210**

ATTACHES 520

DESCRIPTION	RÉF.
Maillon libre	**1225-0399**

DESCRIPTION	RÉF.
Attache rapide à clip	**1225-0154**

CARACTÉRISTIQUES DE CHAÎNE

CHOIX DE LONGUEUR	TYPE DE JOINT	COULEUR DE CHAÎNE	TYPE DE MAILLON	CC MAX ROUTE/ TOUT-TERRAIN	POIDS 100L (LB)	POIDS 100L (KG)	LONGUEUR D'AXE (MM)	ÉPAISSEUR PLAQUE INTÉRIEURE	ÉPAISSEUR PLAQUE EXTÉRIEURE	RÉSISTANCE À LA TENSION MAXIMUM (LIVRES)	RÉSISTANCE À LA TENSION MAXIMUM (N)
104-120	TripleGuard	Or	Clip	450/750	4	1,8	20,80	2,00	2,00	3 855	17 147

Les produits avec une référence GRIS GRAS sont nouveaux pour 2024.



PATINS DE CHAÎNE

- Fabriqués en polyuréthane, ces composants sont conçus pour être plus résistants, plus robustes et plus durables que les composants standard
- Le polyuréthane est plus performant que le caoutchouc, le plastique et les métaux
- Les côtés sont séparés, il suffit donc de les écarter pour installer la pièce. Extrêmement flexible, incassable et résistant
- Excellente résistance à l'huile et à l'essence

CONVIENT POUR LES MODÈLES	POSITION	COULEUR	RÉF.
HONDA			
TRX250R 86-87	Avant	Noir	**1231-0063**
	Arrière	Noir	**1231-0064**
TRX250R 88-89	Arrière	Noir	**1231-0064**
TRX400EX/X 99-12	Avant	Noir	**1231-0066**
	Avant	Rouge	**1231-0067**
TRX450R 04-13	Avant	Noir	**1231-0068**
	Avant	Rouge	**1231-0070**
	Arrière	Noir	**1231-0069**
	Arrière	Rouge	**1231-0071**
KAWASAKI			
KFX400 06	Avant	Noir	**1231-0072**
KFX450 08-12	Avant	Noir	**1231-0160**
SUZUKI			
LT-Z400 06-09	Avant	Noir	**1231-0072**

CONVIENT POUR LES MODÈLES	POSITION	COULEUR	RÉF.
SUZUKI (SUITE)			
LT450R 06-13	Avant	Noir	**1231-0127**
	Arrière	Noir	**1231-0129**
YAMAHA			
YFS200 Blaster 88-06	Avant	Noir	**1231-0073**
	Arrière	Noir	**1231-0074**
YFM250 Raptor 08-12	Avant	Noir	**1231-0433**
YFM350X Warrior 87-05	Avant	Noir	**1231-0073**
	Arrière	Noir	**1231-0074**
YFM350 Raptor 06-12	Avant	Noir	**1231-0073**
	Arrière	Noir	**1231-0074**
YFZ350 Banshee 87-06	Avant	Noir	**1231-0073**
	Arrière	Noir	**1231-0075**
YFZ450 04-13	Avant	Noir	**1231-0076**
YFM660R Raptor 01-05	Avant	Noir	**1231-0077**
YFM700R Raptor 06-13	Avant	Noir	**1231-0092**

ROULETTES DE CHAÎNE

- Réduisent la friction tirant votre transmission vers le bas
- Les joints haute qualité éloignent l'eau et la saleté des roulements
- Roulements étanches de précision
- Roulette en polyuréthane avec dureté 98A pour une longue durée de vie
- Kit de montage inclus (sauf pour Delrin®)



M795-00 **1231-0036**

CONVIENT POUR LES MODÈLES	RÉF. PIÈCE INFÉRIEURE	RÉF. PIÈCE SUPÉRIEURE
ARCTIC CAT		
400 DVX 04-08	**M795-00**	-
HONDA		
TRX250X 87-92	**M795-00**	-
TRX300EX 93-08	**M795-00**	-
TRX300X 09	**M795-00**	-
TRX400EX 99-08	**M795-00**	-
TRX400X 12-14	**M795-00**	-
TRX450ER 12-14	**1231-0038**	-
TRX450R 04-05	**M795-00**	-
TRX450R 06-09	**1231-0038**	-
KAWASAKI		
KSF250 Mojave 87-04	**M795-10**	**M795-10**
KXF250 Tecate 87-88	**M795-00**	**M795-00**
KXT250 Tecate 84-85	-	**M795-10**
KXT250 Tecate 86	**M795-00**	**M795-00**

CONVIENT POUR LES MODÈLES	RÉF. PIÈCE INFÉRIEURE	RÉF. PIÈCE SUPÉRIEURE
KAWASAKI (SUITE)		
KXT250 Tecate 87	**M795-00**	**M795-10**
KEF300 Lakota 95-03	**M795-10**	-
KFX400 03-06	**M795-00**	-
POLARIS		
Outlaw 450 10	**M795-00**	-
Predator 500 03-07	**M795-00**	**M795-00**
Outlaw 525 S 08-10	**M795-00**	-
SUZUKI		
LT-230S 85-86	-	**M795-00**
LT-230S 87-88	-	**1231-0036**
LT-250R 85-86	-	**1231-0034**
LT-250R 87-92	**M795-10**	**M795-10**
LT-250S 89-90	-	**1231-0036**
LT-Z400 03-09	**M795-00**	-
LT-R450 06-09	**M795-10**	**M795-00**

CONVIENT POUR LES MODÈLES	RÉF. PIÈCE INFÉRIEURE	RÉF. PIÈCE SUPÉRIEURE
SUZUKI (SUITE)		
LT-500R 87	**M795-00**	**1231-0034**
LT-500R 88-90	**M795-00**	**M795-10**
YAMAHA		
YFS200 Blaster 88-06	**1231-0037**	**1231-0037**
YTZ250 Tri Moto 85-86	**1231-0036**	**1231-0036**
YFM350 Raptor 04-13	**1231-0037**	**1231-0037**
YFM350 Warrior 87-04	**1231-0037**	**1231-0037**
YFZ350 Banshee 87-06	**1231-0035**	**1231-0035**
YFZ450 04-14	**1231-0036**	**1231-0036**
YFZ450R 09-21, YFZ450X 10-11	**1231-0036**	-
YFM660R Raptor 01-05	**1231-0035**	**1231-0035**
YFM700R Raptor 06-15	**1231-0036**	-

DIMENSIONS

TAILLE : DIAMÈTRE X LARGEUR (MM)	RÉF.
34 x 28	**M795-00**
38 x 28	**M795-10**
43 x 28	**1231-0034**

TAILLE : DIAMÈTRE X LARGEUR (MM)	RÉF.
43 x 24	**1231-0035**
34 x 24	**1231-0036**
34 x 24 (Delrin)	**1231-0037**[1]

TAILLE : DIAMÈTRE X LARGEUR (MM)	RÉF.
34 x 23	**1231-0038**

[1] Ces roulettes ne s'utilisent pas avec un roulement, mais directement sur le cadre. Visserie non incluse.

ROULEAUX DE CHAÎNE TOUT-TERRAIN

- Les rouleaux de chaîne en polyuréthane léger sont conçus sans roulement et avancent sur un manchon en nylon pour de grandes performances sans entretien
- Poids divisé par deux par rapport aux rouleaux à roulements étanches
- Disponibilité en noir



1231-0502

DESCRIPTION	RÉF.
Petit modèle : 20,5 mm (l) x 31,5 mm (diam.)	**1231-0502**

DESCRIPTION	RÉF.
Grand modèle : 20,5 mm (l) x 38 mm (diam.)	**1231-0503**

Les produits avec une référence **GRIS GRAS** sont nouveaux pour 2024.



PSR

KIT DE PROTECTION DE PIGNONS ET COURONNES

POUR HONDA TRX450 06-17

- Grande protection contre la rupture des chaînes des carters moteurs cassés
- Design compact usiné
- Remplace la protection de pignon en plastique d'origine
- Finition anodisée

COULEUR	RÉF.
Rouge	0950-0912



1231-0094



1231-0091

PARE-CARTER

- Protège le carter moteur en cas de déraillements de chaînes susceptibles de provoquer des dommages importants et onéreux
- Structure en aluminium taillé dans la masse robuste, mais néanmoins légère

CONVIENT POUR LES MODÈLES	RÉF.
SUZUKI	
LT-R450 Quad Racer 06-08	1231-0094

CONVIENT POUR LES MODÈLES	RÉF.
YAMAHA	
YFM700R Raptor 06-23	1231-0091



M870-44



M87055



M87060

MOOSE RACING

PROTECTIONS DE CARTER

- Permettent d'éviter tout dommage causé au carter moteur
- En aluminium taillé dans la masse et usiné CNC
- Logo gravé
- Avec kit de montage

CONVIENT POUR LES MODÈLES	COULEUR	RÉF.
HONDA		
TRX250R 86-89	Poli	M870-20
	Rouge	M870-24
	Noir	M870-25
TRX400EX FourTrax/Sportrax 99-09	Poli	M870-40
	Rouge	M870-44
	Noir	M870-45

CONVIENT POUR LES MODÈLES	COULEUR	RÉF.
HONDA (SUITE)		
TRX450R 06-09	Poli	0950-0146
	Noir	0950-0147
KAWASAKI		
KFX400 03-06	Poli	M87050[1]
	Noir	M87055[1]

CONVIENT POUR LES MODÈLES	COULEUR	RÉF.
POLARIS		
Predator 500 03-04	Poli	M87060[1]
	Noir	M87065[1]
SUZUKI		
LT-Z400 03-09	Poli	M87050[1]
	Noir	M87055[1]

[1] Aucun matériel de montage inclus.



0920-0019



0920-0020





0920-0121

MOOSE RACING

PROTECTION DE CARTER POLY

- Compatibilité parfaite avec le carter
- En polyuréthane absorbeur d'énergie

CONVIENT POUR LES MODÈLES	RÉF.
HONDA	
TRX250R 86-89	0920-0119
TRX400EX/X 99-12	0920-0038
TRX450R 04-05 (démarrage par kick)	0920-0018
TRX450ER 06-13 (démarreur électrique)	0920-0020
KAWASAKI	
KFX450 08-12	0920-0035

CONVIENT POUR LES MODÈLES	RÉF.
SUZUKI	
LT-Z400 04-12	0920-0120
LT-R450 06-12	0920-0019
YAMAHA	
YFM250 Raptor 08-13	0920-0121[1]
YFM350 Warrior 87-04	0920-0122
YFZ350 Banshee 87-06	0920-0036

CONVIENT POUR LES MODÈLES	RÉF.
YAMAHA (SUITE)	
YFZ450 04-09/12-13	0920-0017
YFZ450R 09-13	0920-0066
YFM660R Raptor 01-05	0920-0037
YFM700R Raptor 06-13	0920-0021

[1] Le pignon de sortie de boîte doit être retiré avant installation.

Les produits avec une référence GRIS GRAS sont nouveaux pour 2024.

Pignon



Couronnes



PIGNONS ET COURONNES

COURONNES EN ALUMINIUM

- Conçues par ordinateur, pour répondre aux besoins de vos quads
- Usinées CNC et non estampées contrairement à beaucoup d'autres couronnes
- Les couronnes sont fabriquées en aluminium 7075-T651 et à anodisation dure en noir pour une résistance et une légèreté incroyables
- Grâce au design Moose non rainuré, une plus grande partie de l'aluminium reste en contact avec la chaîne, pour une plus longue durée de vie de la couronne

PIGNONS DE SORTIE DE BOÎTE EN ACIER CHROMÉ

- Acier chromé résistant à l'usure usiné par grenaillage
- Les rainures internes sont brochées pour garantir un contact maximal entre les rainures et l'arbre de sortie de boîte ; cela permet de distribuer les forces de transmission sur la zone la plus large possible
- Traités contre la chaleur puis dotés d'un revêtement en nickel pour améliorer le pouvoir lubrifiant et la résistance à la corrosion

CONVIENT POUR LES MODÈLES	DÉMULTIPLICATION D'ORIGINE	TAILLE DE LA CHAÎNE	TAILLE DU PIGNON	RÉF.	TAILLE DE LA COURONNE	RÉF.
HONDA						
ATC70 82-85	420-72	13/36	12 D	1212-2061	-	-
			13 D	1212-2062		
			14 D	1212-2063		
			15 D	1212-2064		
TRX 70 4-Trax 86-87	420-72	13/36	12 D	1212-2061	-	-
			13 D	1212-2062		
			14 D	1212-2063		
			15 D	1212-2064		
ATC 185 80	520-90	11/47	10 D	1212-2071	-	-
			11 D	1212-2072		
ATC 185S 81-83	520-82	11/47	10 D	1212-2071	-	-
			11 D	1212-2072		
			12 D	1212-2073		
ATC200 81-83	520-90	11/47	10 D	1212-2071	-	-
			11 D	1212-2072		
			12 D	1212-2073		
ATC200E 81-82	820-90	11/47	11 D	1212-2072	-	-
ATC200M 84-85	520-92	11/47	10 D	1212-2071	-	-
			11 D	1212-2072		
			12 D	1212-2073		
ATC200S 84-86	820-84	11/43	10 D	1212-2071	-	-
			11 D	1212-2072		
			12 D	1212-2073		
ATC200X 83-85	520-88	12/40	10 D	1212-2071	-	-
			11 D	1212-2072		
			12 D	1212-2073		
ATC200X 86-87	520-86	13/38	12 D	1212-2237	-	-
			13 D	1212-2238		
			14 D	1212-2239		
TRX 200SX-4Trax 86-88	520-80	12/40	12 D	1212-2082	-	-
TRX 200-4 Trax 91-97	520-88	12/42	12 D	1212-2082	42 D	**1211-2730**
ATC250R 83-84	520-90	13/42	12 D	1212-2074	-	-
			13 D	1212-2075		
			14 D	1212-2076		
ATC 250R 85	520-96	13/39	12 D	1212-2074	39 D	**1211-2725**
			13 D	1212-2075		
			14 D	1212-2076		
ATC 250R 86	520-96	13/39	12 D	1212-2074	36 D	**1211-2722**
			13 D	1212-2075	37 D	**1211-2723**
			14 D	1212-2076	38 D	**1211-2724**
					39 D	**1211-2725**
					41 D	**1211-2726**
					42 D	**1211-2727**
					43 D	**1211-2728**

Les produits avec une référence GRIS GRAS sont nouveaux pour 2024.

PIGNONS ET COURONNES (SUITE)

CONVIENT POUR LES MODÈLES	DÉMULTIPLICATION D'ORIGINE	TAILLE DE LA CHAÎNE	TAILLE DU PIGNON	RÉF.	TAILLE DE LA COURONNE	RÉF.
HONDA (SUITE)						
TRX 250R-4Trax 86-87	520-96	13/39	12 D	1212-2074	36 D	1211-2722
			13 D	1212-2075	37 D	1211-2723
			14 D	1212-2076	38 D	1211-2724
					39 D	1211-2725
					41 D	1211-2726
					42 D	1211-2727
					43 D	1211-2728
TRX 250R-4Trax 88-89	520-92	13/38	12 D	1212-2074	36 D	1211-2722
			13 D	1212-2075	37 D	1211-2723
			14 D	1212-2076	38 D	1211-2724
					39 D	1211-2725
					41 D	1211-2726
					42 D	1211-2727
					43 D	1211-2728
TRX250X 87	520-96	13/38	12 D	1212-2237	36 D	1211-2722
			13 D	1212-2238	37 D	1211-2723
			14 D	1212-2239	38 D	1211-2724
					39 D	1211-2725
					41 D	1211-2726
					42 D	1211-2727
					43 D	1211-2728
TRX250X 88-92	520-92	13/38	12 D	1212-2237	36 D	1211-2722
			13 D	1212-2238	37 D	1211-2723
			14 D	1212-2239	38 D	1211-2724
					39 D	1211-2725
					41 D	1211-2726
					42 D	1211-2727
					43 D	1211-2728
TRX300EX 93-09	520-86	13/38	12 D	1212-2237	36 D	1211-2722
			13 D	1212-2238	37 D	1211-2723
			14 D	1212-2239	38 D	1211-2724
					39 D	1211-2725
					41 D	1211-2726
					42 D	1211-2727
					43 D	1211-2728
ATC 350X 85	520-90	13/40	13 D	1212-2077	-	-
ATC 350X 86	520-90	13/40	13 D	1212-2077	-	-
TRX400EX 99-04	520-94	15/38	15 D	1212-2118	36 D	1211-2722
					37 D	1211-2723
					38 D	1211-2724
					39 D	1211-2725
					41 D	1211-2726
					42 D	1211-2727
					43 D	1211-2728
TRX400EX 05-14	520-94	14/39	13 D	1212-2106	36 D	1211-2722
					37 D	1211-2723
					38 D	1211-2724
					39 D	1211-2725
					41 D	1211-2726
					42 D	1211-2727
					43 D	1211-2728
TRX450R 04-05	520-96	15/38	14 D	1212-2087	36 D	1211-2722
					37 D	1211-2723
					38 D	1211-2724
					39 D	1211-2725
					41 D	1211-2726
					42 D	1211-2727
					43 D	1211-2728
TRX450R 06-09	520-96	13/38	13 D	1212-2086	36 D	1211-2722
				-	37 D	1211-2723
				-	38 D	1211-2724
				-	39 D	1211-2725
				-	41 D	1211-2726
				-	42 D	1211-2727
				-	43 D	1211-2728
TRX700XX 08-09	520-80	14/37	-	-	37 D	1211-2723
					38 D	1211-2724
KAWASAKI						
KSF250 Mojave 87-03	520-90	12/43	12 D	1212-2232	-	-
			13 D	1212-2233		
KXF250 Tecate 87-88	520-96	13/39	12 D	1212-2183	-	-
			13 D	1212-2184		
			14 D	1212-2185		
			15 D	1212-2186		
KFX400 03-06	520-96	14/40	13 D	1212-2175	-	-
			14 D	1212-2176		
			15 D	1212-2177		

Suite de la section PIGNONS ET COURONNES page suivante.

Les produits avec une référence GRIS GRAS sont nouveaux pour 2024.

PIGNONS ET COURONNES (SUITE)

CONVIENT POUR LES MODÈLES	DÉMULTIPLICATION D'ORIGINE	TAILLE DE LA CHAÎNE	TAILLE DU PIGNON	RÉF.	TAILLE DE LA COURONNE	RÉF.
KAWASAKI (SUITE)						
KFX450R 07-13	520-94	14/38	13 D	1212-2252	-	-
KTM						
450/525XC 08	520	14/38	14 D	1212-2218	38 D	**1211-2738**
POLARIS						
Predator 500 03-04	520	14/38	13 D	1212-2106	38 D	**1211-2729**
Predator 500 05-07	520	14/38	13 D	1212-2106	38 D	**1211-2729**
Outlaw 500 06	520		13 D	1212-2106	-	-
SUZUKI						
LT50 84-87	420-64	11/37	11 D	1212-2149	33 D	**1211-2733**
					35 D	**1211-2734**
					37 D	**1211-2735**
LT50 QuadMaster 02-04	420-78	11/37	-9 D	1212-2148	37 D	**1211-2735**
			10 D	1212-2147		-
LT80 87-88	428-44	12/26	12 D	1212-2172	-	-
			13 D	1212-2173		
			14 D	1212-2174		
LT-F160 89-04	520-84	11/39	11 D	1212-2166	-	-
LT230 Quadrunner 87-93	520-84	11/41	11 D	1212-2166	-	-
LT230 Quadsport 85-88	520-84	12/41	11 D	1212-2166	-	-
LT250S 89-90	520-86	12/39	11 D	1212-2166	-	-
LTZ400 03-08	520-96	14/40	13 D	1212-2175	-	-
			14 D	1212-2176		
			15 D	1212-2177		
LTZ400 09	520-96	14/36	13 D	1212-2175	-	-
			14 D	1212-2176		
			15 D	1212-2177		
LT450R 06-09	520-96	14/36	13 D	1212-2175	-	-
			14 D	1212-2176		
			15 D	1212-2177		
YAMAHA						
YFM125 Grizzly 04-09	520-74	12/32	12 D	1212-2183	-	-
			13 D	1212-2184		
			14 D	1212-2185		
			15 D	1212-2186		
			16 D	1212-2187		
YFS200 Blaster 88-06	520-92	13/40	13 D	1212-2235	40 D	**1211-2736**
					41 D	**1211-2737**
YFM250 Raptor 08-13	520	14	14 D	1212-2269	38 D	**1211-2731**
					40 D	**1211-2732**
YFM350 Warrior 87-88	520-100	13/40	12 D	1212-2183	40 D	**1211-2732**
			13 D	1212-2184		
			14 D	1212-2185		
			15 D	1212-2186		
			16 D	1212-2187		
YFM350 Warrior 89-04	520-98	13/40	12 D	1212-2183	38 D	**1211-2731**
			13 D	1212-2184	40 D	**1211-2732**
			14 D	1212-2185		
			15 D	1212-2186		
			16 D	1212-2187		
YFZ350 Banshee 87-88	520-104	13/42	12 D	1212-2183	-	-
			13 D	1212-2184		-
			14 D	1212-2185		
			15 D	1212-2186		
			16 D	1212-2187		
YFZ350 Banshee 89-06	520-104	14/41	12 D	1212-2183	38 D	**1211-2731**
			13 D	1212-2184	40 D	**1211-2732**
			14 D	1212-2185		
			15 D	1212-2186		
			16 D	1212-2187		
YFM350 Raptor 04-13	520-98	13/38	12 D	1212-2183	38 D	**1211-2731**
			13 D	1212-2184	40 D	**1211-2732**
			14 D	1212-2185		
			15 D	1212-2186		
			16 D	1212-2187		
YFZ450 04-13	520-96/98	14/38	12 D	1212-2183	38 D	**1211-2731**
			13 D	1212-2184	40 D	**1211-2732**
			14 D	1212-2185		
			15 D	1212-2186		
			16 D	1212-2187		
YFZ450 R & X 09-15	520-98	13/40	13 D	1212-2261	-	-
			14 D	1212-2262		
			15 D	1212-2263		
YFM660R Raptor 01-05	520-92	13/40	13 D	1212-2179	40 D	**1211-2736**
					41 D	**1211-2737**
YFM700 Raptor 06-19	520-98	13/40	13 D	1212-2261	38 D	**1211-2731**
			14 D	1212-2262	40 D	**1211-2732**
			15 D	1212-2263		

Les produits avec une référence GRIS GRAS sont nouveaux pour 2024.

MOOSE RACING



COURONNES EN ACIER

- Fabriquées en acier haute teneur de carbone de qualité premium
- Usinage avec une précision CNC pour garantir une tolérance minimale
- Dotées de trous d'allègement
- Finition zinguée brillante

CONVIENT POUR LES MODÈLES	TAILLE DE LA CHAÎNE	RAPPORT DE TRANSMISSION STANDARD	TAILLE DE LA COURONNE	RÉF.
HONDA				
ATC200 83	520-90	11/47	47 D	**1210-2652**
ATC200M 84-85	520-92	11/47		
ATC250R 86	520-96	13/39	36 D	**1210-2647**
TRX250R-4T 87	520-96	13/39	37 D	**1210-2648**
TRX250R-4T 88-92	520-92	13/38	38 D	**1210-2649**
TRX250X-4T 88-92	520-92	13/38	39 D	**1210-2650**
			40 D	**1210-2651**
TRX300EX-4T 93-09	520-86	13/38	36 D	**1210-2647**
			37 D	**1210-2648**
			38 D	**1210-2649**
			39 D	**1210-2650**
			40 D	**1210-2651**
TRX400EX 99-04	520-94	15/38	36 D	**1210-2647**
TRX400EX 05-14	520-94	14/39	37 D	**1210-2648**
			38 D	**1210-2649**
			39 D	**1210-2650**
			40 D	**1210-2651**
TRX450R/ER 04-14	520-96	13/38	36 D	**1210-2647**
			37 D	**1210-2648**
			38 D	**1210-2649**
			39 D	**1210-2650**
			40 D	**1210-2651**
KAWASAKI				
KFX400 03-06	520-96	14/40	40 D	**1210-2653**
SUZUKI				
ALT50 83-84	420-64	11/37	37 D	**1210-2658**
LT50 84-87	420-64	11/37		
LTF160 89-04	520-84	11/39	40 D	**1210-2653**
LT230 QR 87-88	520-84	12/41		
LT230 QR 89-93	520-84	11/41		
LT230 QS 85-88	520-84	12/41		
LT250 QR 85-92	520-102	12/42		
LT250S 89-90	520-86	12/39		
LTZ400 & Z QS 03-08	520-96	14/40		
YAMAHA				
YFS200 Blaster 88-06	520-92	13/40	40 D	**1210-2659**
			41 D	**1210-2660**
			42 D	**1210-2661**
YFM250 Raptor 08-13	520	14/38	37 D	**1210-2654**
			38 D	**1210-2655**
			39 D	**1210-2656**
			40 D	**1210-2657**
YTZ250 (Tri-Z) 85-86	520-98	13/44	40 D	**1210-2659**
			41 D	**1210-2660**
			42 D	**1210-2661**
YFZ350 Banshee 89-06	520-104	14/41	40 D	**1210-2659**
			41 D	**1210-2660**
			42 D	**1210-2661**
YFM350 Raptor 04-13	520-98	13/38	37 D	**1210-2654**
			38 D	**1210-2655**
			39 D	**1210-2656**
			40 D	**1210-2657**
YFM350X Warrior 89-04	520-98	13/40	40 D	**1210-2659**
			41 D	**1210-2660**
			42 D	**1210-2661**
YFZ450R/X 09-19	520-98	14/38	38 D	**1210-2655**
			39 D	**1210-2656**
			40 D	**1210-2657**
YFM660R Raptor 01-05	520-92	13/40	40 D	**1210-2659**
			41 D	**1210-2660**
			42 D	**1210-2661**
YFM700R Raptor 06-19	520-98	14/38	37 D	**1210-2654**
			38 D	**1210-2655**
			39 D	**1210-2656**
			40 D	**1210-2657**

Les produits avec une référence GRIS GRAS sont nouveaux pour 2024.

31513



SUNSTAR®

COURONNES ET PIGNONS

PIGNONS POWERDRIVE

- Fabrication en acier chromoly pour une résistance et une durabilité incomparables
- Traitement par parkérisation empêchant toute corrosion en accroissant la résistance à ses agents, pour un design superbe qui dure plus longtemps
- La plupart des applications de course sont dotées d'orifices percés afin de réduire le poids (en fonction de l'application/de la taille des dents)
- Fabrication selon les mêmes standards de qualité éprouvés depuis 1946 par les fabricants de pièces d'origine japonais

CONVIENT POUR LES MODÈLES	TRANSMISSION D'ORIGINE	TAILLE DE LA CHAÎNE	TAILLE DU PIGNON	RÉF.
KAWASAKI				
KXF250 87-88	13-39	520-96	13	**31513**
			14	**31514**
KYMCO				
KXR50 04-07	16-	428-	14	**20714**
KXR/MAXXER 90 05-07	16-	428-	14	**20714**
SUZUKI				
LT 250 R 4x4 Quadracer 85-92	12-42	520-102	13	**32313**
			14	**32314**
YAMAHA				
YFA125 Breeze 89-04	12-32	520-74	13	**31513**
YFM125 Grizzly 04-13	12-32	520-74	14	**31514**
YFA 1 Breeze 91-01	12-32	520-74	13	**31513**
			14	**31514**
YTZ 250 N Tri-Z 85	13-44	520-98	13	**31513**
YTZ 250 S Tri-Z 86	13-44	520-98	14	**31514**
YFM 350 X Warrior 87-02	13-40	520-98	13	**31513**
			14	**31514**





RENTHAL CHAINWHEELS

PIGNONS ET COURONNES

PIGNONS

- Usinage CNC à partir d'acier nickel/ chrome 655M13 cémenté et raffiné
- Rainures antiboue auto-nettoyantes et usinées au niveau de chaque dent pour augmenter la résistance à l'usure
- Certains modèles sont disponibles en design ultra-léger, pour gagner 10-15 % du poids

COURONNES

- Usinage CNC à partir d'alliage d'aluminium 7075-T6 spécialement amélioré
- Rainures antiboue auto-nettoyantes et usinées au niveau de chaque dent pour augmenter la résistance à l'usure
- Toutes les couronnes sont ultra légères, pesant 66 % de moins que l'acier tout en étant remarquablement solides
- Disponibles en couleur argent
- Couronnes les plus utilisées au monde en supercross, motocross et courses tout-terrain

CONVIENT POUR LES MODÈLES	RAPPORT DE TRANSMISSION	TAILLE DU PIGNON	RÉF. PIGNON	TAILLE DE LA COURONNE	RÉF. COURONNE
HONDA					
ATC250R 86	13/39	-	-	36 D	**R223-36**
TRX250R FourTrax 86-89	13/39			37 D	**R223-37**
				38 D	**R223-38**
TRX250X FourTrax 87-88, 91-92	-	-	-	36 D	**R223-36**
TRX300EX FourTrax/Sportrax 93-09				37 D	**R223-37**
				38 D	**R223-38**
TRX400EX FourTrax/Sportrax 99-04	13/38	-	-	36 D	**R223-36**
				37 D	**R223-37**
				38 D	**R223-38**

Les produits avec une référence GRIS GRAS sont nouveaux pour 2024.

PIGNONS ET COURONNES (SUITE)

CONVIENT POUR LES MODÈLES	RAPPORT DE TRANSMISSION	TAILLE DU PIGNON	RÉF. PIGNON	TAILLE DE LA COURONNE	RÉF. COURONNE
HONDA (SUITE)					
TRX400EX FourTrax/Sportrax 05-14	14/38	-	-	36 D	**R223-36**
				37 D	**R223-37**
				38 D	**R223-38**
TRX450R/ER 04-14	14/38	13 D	**R253-520-13**	36 D	**R223-36**
		13 D	**R253U-520-13**	37 D	**R223-37**
		14 D	**R253-520-14**	38 D	**R223-38**
		15 D	**R253-520-15**		
TRX450R Sportrax K-Start 04-14	14/38	14 D	**1212-1636**	-	-
KAWASAKI					
KFX400 03-06	14/40	13 D	**1212-0047**	-	-
		14 D	**R432-520-14**		
		15 D	**1212-0049**		
KFX450R 08-14	14/38	14 D	**1212-0311**	36 D	**1211-0305**
		15 D	**1212-0312**	38 D	**1211-0307**
SUZUKI					
LT-Z400 QuadSport Z 03-08	14/40	13 D	**1212-0047**	-	-
		14 D	**R432-520-14**		
		15 D	**1212-0049**		
LT-Z400 QuadSport Z 09-14	14/40	13 D	**1212-0047**	40 D	**1211-2507**
		14 D	**R432-520-14**		
		15 D	**1212-0049**		
LT-R450 Quad Racer 06-09	14/36	13 D	**1212-0047**	36 D	**1211-0221**
		14 D	**R432-520-14**	38 D	**1211-0223**
		15 D	**1212-0049**		
YAMAHA					
YFS200 Blaster 88-06	13/40	13 D	**R366-520-13**	40 D	**R130-40**
YFM250 Raptor 08-13	14/38	14 D	**1212-0501**	36 D	**1211-2520**
				37 D	**1211-0096**
				38 D	**1211-0097**
				39 D	**1211-0098**
				40 D	**1211-0099**
YFM350X Warrior 87-88	14/40	12 D	**R252-520-12**	-	-
		13 D	**R252-520-13**		
		14 D	**R252-520-14**		
		15 D	**R252-520-15**		
YFM350X Warrior 89-03	13/40	12 D	**R252-520-12**	40 D	**R130-40**
		13 D	**R252-520-13**		
		14 D	**R252-520-14**		
		15 D	**R252-520-15**		
YFZ350 Banshee 87-88	13/42	12 D	**R252-520-12**	-	-
		13 D	**R252-520-13**		
		14 D	**R252-520-14**		
		15 D	**R252-520-15**		
YFZ350 Banshee 89-06	13/41	12 D	**R252-520-12**	40 D	**R130-40**
		13 D	**R252-520-13**		
		14 D	**R252-520-14**		
		15 D	**R252-520-15**		
YFM350 Raptor 04-13	14/40	12 D	**R252-520-12**	36 D	**1211-2520**
		13 D	**R252-520-13**	37 D	**1211-0096**
		14 D	**R252-520-14**	38 D	**1211-0097**
		15 D	**R252-520-15**	39 D	**1211-0098**
				40 D	**1211-0099**
YFZ450 04-13	14/38	12 D	**R289-520-12**	36 D	**1211-2520**
		13 D	**R289-520-13**	37 D	**1211-0096**
		13 D	**1212-1638**[1]	38 D	**1211-0097**
		14 D	**R289-520-14**	39 D	**1211-0098**
		14 D	**R289U-520-14**[1]	40 D	**1211-0099**
		15 D	**R289-520-15**		
YFZ450R/X 09-22	14/38	13 D	**1212-0210**	36 D	**1211-2520**
		14 D	**1212-0211**	37 D	**1211-0096**
		15 D	**1212-0212**	38 D	**1211-0097**
				39 D	**1211-0098**
				40 D	**1211-0099**
YFM660 Raptor 01-05	13/40	12 D	**R289-520-12**	40 D	**R130-40**
		13 D	**R289-520-13**		
		13 D[1]	**1212-1638**		
		14 D	**R289-520-14**		
		14 D[1]	**R289U-520-14**		
		15 D	**R289-520-15**		
YFM700 Raptor 06-24	14/38	13 D	**1212-0210**	36 D	**1211-2520**
		14 D	**1212-0211**	37 D	**1211-0096**
		15 D	**1212-0212**	38 D	**1211-0097**
				39 D	**1211-0098**
				40 D	**1211-0099**

[1] Ultra léger.

Les produits avec une référence GRIS GRAS sont nouveaux pour 2024.





POLARIS SPROCKET LOCATION CHART

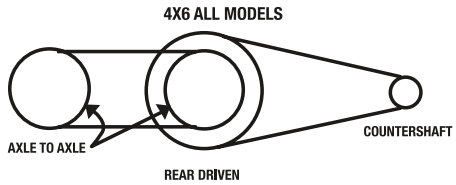

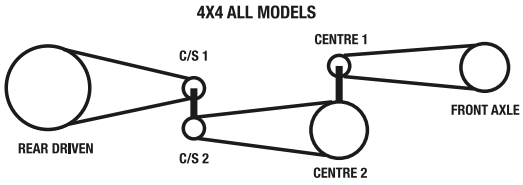

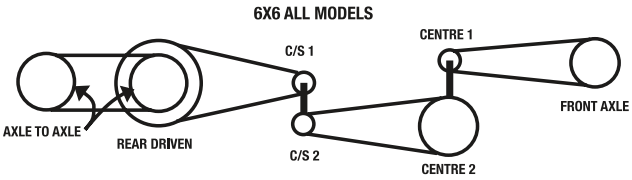

PIGNONS ET COURONNES JT

- Conception par ordinateur permettant une résistance maximale pour un poids minimal
- JT combine une technologie de pointe avec des matériaux d'exception afin de produire une gamme de pignons à la qualité incomparable
- Tous les pignons satisfont aux normes de qualités les plus sévères, voire les dépassent
- Les pignons subissent un traitement thermique avant d'être microbillés afin de réduire la tension de surface du matériau
- Pignons fabriqués en acier japonais à forte teneur en carbone C49/C50 de première qualité ou en alliage d'acier chromé SCM420
- Les couronnes en acier sont réalisées en acier japonais haut de gamme C49/C50 à haute teneur en carbone
- Les couronnes en aluminium sont fabriquées en aluminium anodisé autrichien 7075-T6 haute résistance
- Les pignons JT en aluminium sont environ 30 % plus légers que des versions comparables en acier, ce qui diminue le poids de rotation de la masse non suspendue et augmente les performances
- De nouveaux pignons légers sont disponibles pour certaines applications

PIGNONS À PROTECTION EN CAOUTCHOUC

- Utilisés par les plus grands constructeurs de motos japonaise depuis le début des années 1990 afin d'amortir l'impact de la chaîne sur les dents du pignon
- Ces mêmes pignons sont désormais disponibles en aftermarket pour certains modèles
- Conservent la qualité, le design et la technologie d'origine éprouvée des pièces fournies aux constructeurs de motos

PIGNONS EN ACIER AUTONETTOYANT

- Fabriqués selon des tolérances rigoureuses, ils sont anti boue et autonettoyants, pour une durée de vie des performances accrues
- Fabriqués dans le meilleur acier chromé et dotés d'un traitement thermique pour une durabilité maximale, les pignons de la gamme SC sont conçus pour les champions

CONVIENT POUR LES MODÈLES	TRANSMISSION D'ORIGINE	CHAÎNE D'ORIGINE	TAILLE DU PIGNON	RÉF. PIGNON	TAILLE DE LA COURONNE	RÉF. COURONNE
AEON						
125 Cobra RS Sport 00-03	17-32	520x70		-	32	**JTR1910-32**
125 Cobra RSII 00-04	17-32	520x72		-	36	**1210-2402**
180 Cobra RS Sport 00-04	17-32	520x70		-		-
180 Cobra RSII 00-04	17-32	520x72		-		-
180 Cobra Utility 00-04	17-32	520x70		-		-
180 Overland 00-06	17-32	520x72		-		-
190 Overland 07-09	17-32	520x72		-		-
220 Cobra 05-06	13-32	520x86		-		-
BOMBARDIER/CAN-AM						
200 Rally 04-06		520	13	**1212-1017**		-
			14	**1212-1018**		-
450 DS modèles 08	14-42	520x102	13	**1212-0574**		-
			14	**1212-0575**		-
			15	**1212-0576**		-
DS650 00-03	16-40	530	16	**1212-0309**	40	**1210-0263**
DS650 04-05	16-40	530	16	**1212-0309**	40	**1210-0264**
DS650 Baja 02-03	16-40	530	16	**1212-0309**	40	**1210-0263**

COURONNES EN ALUMINIUM RACELITE

- En alliage d'aluminium 7075-T6 de qualité aéronautique, avec un design léger optimal et un usinage CNC pour obtenir le meilleur des performances et de la durée de vie
- Fabriquées avec les meilleurs matériaux ; design autonettoyant spécial et finition manuelle parfaite
- Finition anodisée dure noire ou orange

REMARQUE : Lorsque vous installez des pignons dont la taille diverge de celle de la pièce d'origine, veuillez vérifier avant de commencer que vous avez une place suffisante.

REMARQUE : Veuillez utiliser l'Assistant kit chaîne disponible sur le site http://www.partseurope.eu pour connaître les applications.

CONVIENT POUR LES MODÈLES	TRANSMISSION D'ORIGINE	CHAÎNE D'ORIGINE	TAILLE DU PIGNON	RÉF. PIGNON	TAILLE DE LA COURONNE	RÉF. COURONNE
BOMBARDIER/CAN-AM (SUITE)						
DS650 Baja 04	16-40	530	16	**1212-0309**	40	**1210-0264**
DS650 DS 04	16-40	530				
DS650 X 04-07	16-40	530				
HONDA						
ATC70 76-81	14-35	420x72	12	**1212-0557**	36	**JTR256-36**
			13	**JTF253-13**		
			14	**JTF253-14**		
			15	**JTF253-15**		
ATC70 82-85	13-36	420x72	12	**JTF252-12**	36	**JTR256-36**
TRX70 86-87	13-36	420x72	13	**JTF252-13**		
			14	**JTF252-14**		
TRX90 Fourtrax 93-08	13-50	428x98	13	**1212-0670**	48	**JTR1355-48**
TRX90 X 09-12	13-50	428x98	14	**1212-0933**	50	**JTR1355-50**
TRX90 X 13-15	13-50	428x100		-		-
TRX125 Fourtrax 85-86	13-50	428x92		-	48	**JTR1355-48**
TRX125 Fourtrax 87-88	12-48	428x94		-	50	**JTR1355-50**
ATC200 X 83-85	12-40	520x88	12	**JTF1329-12**	-	-
ATC200 X 86-87	13-38	520x86	13	**JTF1352-13**	-	-
			14	**JTF1352-14**		

Les produits avec une référence GRIS GRAS sont nouveaux pour 2024.

(CONT)

CONVIENE PER O							
HONDA (CONT)							
TRX200 SX Fourtrax 86-88	12-42	520x80	12	JTF1324-12	-	-	
			13	JTF1324-13			
[illegible]	[illegible]	[illegible]	[illegible]	[illegible]	[illegible]	[illegible]	
			12	[illegible]	41	[illegible]	
			13	JTF1324-13	44	1210-1133	
ATC250 R 83-84	13-42	520x90	13	JTF337-13		-	
[illegible]	[illegible]	[illegible]	[illegible]	[illegible]	[illegible]	[illegible]	
ATC250 R 83-84	13-42	520x90	13	JTF337-13		-	
ATC250 R 85	13-39	520x96	13	JTF337-14		-	
[illegible]	[illegible]	[illegible]	[illegible]	[illegible]	[illegible]	[illegible]	
ATC250 R 86	13-39	520x96	13	JTF337-13	36	JTR1350-36	
[illegible]	[illegible]	[illegible]	[illegible]	[illegible]	[illegible]	[illegible]	
[illegible]	[illegible]	[illegible]	[illegible]	[illegible]	[illegible]	[illegible]	
[illegible]	[illegible]	[illegible]	[illegible]	[illegible]	[illegible]	[illegible]	
TRX250 R 86-87	13-39	520x96	14	JTF337-14	37	JTR1350-37	
[illegible]	[illegible]	[illegible]	[illegible]	[illegible]	[illegible]	[illegible]	
TRX250 R/R 87-92	13-38	520x86	13	JTF1352-13	36	JTR1350-36	
[illegible]	[illegible]	[illegible]	[illegible]	[illegible]	[illegible]	[illegible]	
TRX250 X/R 87-92	13-38	520x86	13	JTF1352-13	36	JTR1350-36	
TRX300 EX Fourtrax 93-08	13-38	520x86	14	JTF1352-14	37	1210-0519	
TRX300 X 09	13-38	520x86			38	JTR1350-38	
					39	JTR1350-39	
					40	1210-0520	
ATC350 X 85	13-40	520x90	13	JTF1336-13	40-	- 1210-0520	
ATC350 X 86	13-40	520x90	13	JTF1336-13		-	
[illegible]	[illegible]	[illegible]	[illegible]	[illegible]	[illegible]	[illegible]	
[illegible]	[illegible]	[illegible]	[illegible]	[illegible]	[illegible]	[illegible]	
[illegible]	[illegible]	[illegible]	[illegible]	[illegible]	[illegible]	[illegible]	
[illegible]	[illegible]	[illegible]	[illegible]	[illegible]	[illegible]	[illegible]	
TRX400 EX Sportrax 05-08	14-39	520x94	13	1212-0308	36	JTR1350-36	
TRX400 X 09-12	14-39	520x94	14	1212-0306	37	1210-0519	
TRX400 X 13-14	14-39	520x94	15	1212-0307	38	JTR1350-38	
			16	1212-1147	39	JTR1350-39	
			-		40	1210-0520	
TRX450 R 04-05	14-38	520x94	12	1212-1721	40	36	JTR1350-36
[illegible]	[illegible]	[illegible]	[illegible]	[illegible]	[illegible]	[illegible]	[illegible]
[illegible]	[illegible]	[illegible]	[illegible]	[illegible]	[illegible]	[illegible]	[illegible]
[illegible]	[illegible]	[illegible]	[illegible]	[illegible]	[illegible]	[illegible]	[illegible]
[illegible]	[illegible]	[illegible]	[illegible]	[illegible]	[illegible]	[illegible]	[illegible]
TRX700 XX 08-09	14-37	520	12	1212-1721	-	-	
			13	1212-1965			
			13	1212-0515[1]			
			14	1212-0516[1]			
			15	JTF284-15			
KAWASAKI							
KSF50 (KFX50) 03-06	10-37	420x78	10	1212-0780	-	-	
KSF80 (KFX80) 03-06	10-22	520x36	10	JTF1407-10	22	JTR1795-22	
			-		24	1210-1435	
[illegible]	[illegible]	[illegible]	[illegible]	[illegible]	[illegible]	[illegible]	
KSF250 Mojave 87-04	12-43	520x90	12	JTF1503-12	41	JTR1414-41	
			-		43	JTR1414-43	
[illegible]	[illegible]	[illegible]	[illegible]	[illegible]	[illegible]	[illegible]	
KLF250 A1,A2 83-84	12-43	520x90	12	JTF1503-12	41	JTR1414-41	
KLF250 Mojave 83-84	13-50	520x98	13	JTF507-13	-	-	
KLF250 Prairie 83-85			-		43	JTR1414-43	
KLF250 A1,A2 83-84	13-50	520x98	13	JTF569-13			
KLF250 P1 Police 84	13-50	520x98	13	JTF507-13	-	-	
			14	JTF569-14			
KXF250 Tecate 87-88	13-39	520x96	11	JTF569-11			
			12	JTF569-12			
			13	JTF569-13			
			14	JTF569-14			
			15	JTF569-15			
KXT250 Tecate 84-85	13-42	520x90	13	JTF507-13	30	JTR1478-30	
			14	JTF507-14	34	JTR1478-34	
[illegible]	[illegible]	[illegible]	[illegible]	[illegible]	[illegible]	[illegible]	
[illegible]	[illegible]	[illegible]	[illegible]	[illegible]	[illegible]	[illegible]	
[illegible]	[illegible]	[illegible]	[illegible]	[illegible]	[illegible]	[illegible]	
[illegible]	[illegible]	[illegible]	[illegible]	[illegible]	[illegible]	[illegible]	
KXT250 Tecate 86	13-37	520x94	13	JTF507-13	-		
KLF300 Lakota 95-03	12-43	520x100	12	JTF1503-12	41	JTR1414-41	
KXT250 Tecate 86	13-37	520x94	13	JTF507-13	43	JTR1414-43	

1 Pignone in acciaio autopulente.
8 Corona in alluminio nero RaceLite.
9 RaceLite-Kettenritzel aus Aluminium.

CONVIENE PER O							
KAWASAKI (CONT)							
KSF400 (KFX400) 03-06	14-40	520x112	13	JTF1401-13	37	1210-1853	
			14	JTF1401-14	39	JTR1826-39	
			15	JTF1401-15	40	JTR1826-40	
			16	1212-1207	41	JTR1826-41	
			-		42	JTR1826-42	
			-		44	JTR1826-44	
KSF450 (KFX450 R) 08-14	14-38	520x94	14	1212-0753	42	36	JTR1826-42
			15	1212-0754	44	37	JTR1826-44
[illegible]	[illegible]	[illegible]	[illegible]	[illegible]	[illegible]	[illegible]	[illegible]
KSF450 (KFX450 R) [illegible]	14-38	520x94	14	1212-0753	38	38	[illegible]
			15	1212-0754	38	38	1210-0785
KREIDLER							
170 Mustang Utility 04-06	14-40	520x94	13	1212-0564	38	1210-1368	
			14	JTF270-14	40	JTR853-40	
			15	1212-0680	40	1211-2602[8]	
			-		41	JTR853-41	
			-		42	JTR853-42	
			-		43	JTR853-43	
			-		44	JTR853-44	
			-		45	JTR853-45	
KTM							
450 XC 08-12	14-38	520x118	13	1212-0513[1]	38	1211-2701[8]	
[illegible]	[illegible]	[illegible]	[illegible]	[illegible]	[illegible]	[illegible]	[illegible]
[illegible]	[illegible]	[illegible]	[illegible]	[illegible]	[illegible]	[illegible]	[illegible]
[illegible]	[illegible]	[illegible]	[illegible]	[illegible]	[illegible]	[illegible]	[illegible]
[illegible]	[illegible]	[illegible]	[illegible]	[illegible]	[illegible]	[illegible]	[illegible]
KYMCO							
50 MXer 02-04	14-30	520x78	11	1212-1316	30	1210-0670	
50 MXer Germany 02-04	15-30	520x78	13	JTF327-13		-	
50 MXU 04-07	14-30	520x78	14	JTF327-14		-	
50 MXU Reverse 07-08	14-30	5520x86	15	1212-0571		-	
50 MXer/MXU Reverse	14-30	520x78	14	1212-0778	30	1210-0670	
[illegible]	[illegible]	[illegible]	[illegible]	[illegible]	[illegible]	[illegible]	
250 KXR/KXU 02-13	14-38	520x94	14	1212-0529	36	1210-1430	
300 Maxxer 05-13	14-38	520x92	15	1212-1205	38	1210-0389	
			16	1212-1206		-	
POLARIS							
250 6x6 93	12-42	520-88	12	JTF3221-12	30	JTR1478-30	
POLARIS	-	520-64	22	JTF3323-22	42	JTR1478-42	
[illegible]	[illegible]	[illegible]	[illegible]	[illegible]	[illegible]	[illegible]	[illegible]
[illegible]	[illegible]	[illegible]	[illegible]	[illegible]	[illegible]	[illegible]	[illegible]
[illegible]	[illegible]	[illegible]	[illegible]	[illegible]	[illegible]	[illegible]	[illegible]
[illegible]	[illegible]	[illegible]	[illegible]	[illegible]	[illegible]	[illegible]	[illegible]
250 4x4 93	12-42	520-88	12	JTF3221-12	42	JTR1478-42	
Front	-	520-64	22	JTF3323-22			
Countershaft inner	-	520-88	12	JTF3221-12			
Countershaft outer	-	520-70	11	JTF3221-11			
Center inner	-	-	11	JTF3221-11			
Center outer	-	-	22	JTF3323-22			
Cyclone 87	13-42	520-74	11	JTF3221-11	30	JTR1478-30	
[illegible]	[illegible]	[illegible]	[illegible]	[illegible]	[illegible]	[illegible]	[illegible]

PIGNONS ET COURONNES JT (SUITE)

CONVIENT POUR LES MODÈLES	TRANSMISSION D'ORIGINE	CHAÎNE D'ORIGINE	TAILLE DU PIGNON	RÉF. PIGNON	TAILLE DE LA COURONNE	RÉF. COURONNE
POLARIS (SUITE)						
250 Big Boss 4x6 89	13-42	520-88	13	**JTF3221-13**	42	**JTR1478-42**
					43	**1210-0412**
Axe sur axe	30-30	520-108			30	**JTR1478-30**[2]
250 Big Boss 4x6 90-92	12-42	520-88	12	**JTF3221-12**[3]	42	**JTR1478-42**
					43	**1210-0412**
Axe sur axe	30-30	520-108			30	**JTR1478-30**[2]
Big Boss 6x6 91-92	12-42	520-88	11	**JTF3221-11**	30	**JTR1478-30**[2]
Avant	-	520-64	11	**JTF3222-11**	42	**JTR1478-42**[4]
Arbre de sortie de boîte intérieur	-	520-88	12	**JTF3221-12**[3]		
Arbre de sortie de boîte extérieur	-	520-72	12	**1212-1705**		
Centre intérieur	-	520-108	22	**JTF3323-22**		
Centre extérieur	-	-	24	**1212-1706**		
Axe sur axe	30-30	520-108				
Trail Boss 250 85-89	13-42	520-88	11	**JTF3221-11**	30	**JTR1478-30**
Trail Boss 250 90	13-38	520-86	12	**JTF3221-12**	34	**JTR1478-34**
Trail Boss 250 91-93	13-34	520-84	13	**JTF3221-13**	36	**JTR1478-36**
Trail Boss 250 94	11-40	520-86		-	38	**JTR1478-38**
Trail Boss 250 95-99	12-42	520-88		-	40	**JTR1478-40**
				-	42	**JTR1478-42**
Trail Boss 4x4 87-88	12-42	520-74	11	**JTF3221-11**	42	**JTR1478-42**[4]
Avant	-	520-64	12	**JTF3221-12**[3]		
Arbre de sortie de boîte intérieur	-	520-74	22	**JTF3323-22**		
Arbre de sortie de boîte extérieur	-	520-64				
Trail Boss 4x4 89-92	12-42	520-88	12	**JTF3221-12**[3]	42	**JTR1478-42**[4]
Avant	-	520-64	22	**JTF3323-22**		
Arbre de sortie de boîte intérieur	-	520-88	12	**JTF3221-12**		
Arbre de sortie de boîte extérieur	-	520-70	11	**JTF3222-11**		
Centre intérieur	-	-	11	**JTF3221-11**		
Centre extérieur	-	-	22	**JTF3323-22**		
Trail Boss 2x4 85	13-38	520-0	11	**JTF3221-11**	30	**JTR1478-30**
Trail Boss 2x4 86-87	13-42	520-74	12	**JTF3221-12**	34	**JTR1478-34**
Trail Boss 2x4 88-93	13-38	520-86	13	**JTF3221-13**	36	**JTR1478-36**
				-	38	**JTR1478-38**
				-	40	**JTR1478-40**
				-	42	**JTR1478-42**
Xplorer 4x4 95-99	13-40	520-84	13	**JTF3221-13**[3]	40	**JTR1478-40**[4]
Avant	-	520-64	22	**JTF3323-22**		
Arbre de sortie de boîte intérieur	-	520-84	13	**JTF3221-13**		
Arbre de sortie de boîte extérieur	-	520-70	11	**JTF3222-11**		
Centre intérieur	-	-	11	**JTF3221-11**		
Centre extérieur	-	-	22	**JTF3323-22**		
Xplorer 4x4 01-02	12-42	520-80	11	**JTF3221-11**	30	**JTR1478-30**
			12	**JTF3221-12**	34	**JTR1478-34**
			13	**JTF3221-13**	36	**JTR1478-36**
				-	38	**JTR1478-38**
				-	40	**JTR1478-40**
				-	42	**JTR1478-42**
300 4x4 94-95	13-40	520-84	13	**JTF3221-13**[3]	40	**JTR1478-40**
Avant	-	520-64	22	**JTF3323-22**		
Arbre de sortie de boîte intérieur	-	520-84	13	**JTF3221-13**		
Arbre de sortie de boîte extérieur	-	520-70	11	**JTF3222-11**		
Centre intérieur	-	-	11	**JTF3221-11**		
Centre extérieur	-	-	22	**JTF3323-22**		

CONVIENT POUR LES MODÈLES	TRANSMISSION D'ORIGINE	CHAÎNE D'ORIGINE	TAILLE DU PIGNON	RÉF. PIGNON	TAILLE DE LA COURONNE	RÉF. COURONNE
POLARIS (SUITE)						
300 2x4 95-96	12-38	520-86	11	**JTF3221-11**	30	**JTR1478-30**
Xpress 96-99	-	-	12	**JTF3221-12**	34	**JTR1478-34**
			13	**JTF3221-13**	36	**JTR1478-36**
				-	38	**JTR1478-38**
				-	40	**JTR1478-40**
				-	42	**JTR1478-42**
300 6x6 94	13-40	520-84	13	**JTF3221-13**[3]	30	**JTR1478-30**[2]
Avant	-	520-64	22	**JTF3323-22**	42	**JTR1478-42**[4]
Arbre de sortie de boîte intérieur	-	520-88	13	**JTF3221-13**		
Arbre de sortie de boîte extérieur	-	520-72	11	**JTF3222-11**		
Centre intérieur	-	520-108	11	**JTF3221-11**		
Axe sur axe	30-30	520-108		-		
Trail Boss 2x4 325 00	11-42	520-80	11	**JTF3221-11**	30	**JTR1478-30**
Trail Boss 2x4 325 01-02	11-40	520-78	12	**JTF3221-12**	34	**JTR1478-34**
			13	**JTF3221-13**	36	**JTR1478-36**
				-	38	**JTR1478-38**
				-	40	**JTR1478-40**
				-	42	**JTR1478-42**
Trail Blazer 2x4 330 08-10	11-40	520-78	11	**JTF3221-11**	30	**JTR1478-30**
Trail Boss 2x4 330 03-10	11-40	520-78	12	**JTF3221-12**	34	**JTR1478-34**
			13	**JTF3221-13**	36	**JTR1478-36**
				-	38	**JTR1478-38**
				-	40	**JTR1478-40**
				-	42	**JTR1478-42**
Trail Boss 350L/ Sportsman 4x4 93	12-34	520-64	12	**JTF3221-12**[3]	34	**JTR1478-34**[4]
Avant	-	520-64	22	**JTF3323-22**		
Arbre de sortie de boîte intérieur	-	520-84	12	**JTF3221-12**		
Arbre de sortie de boîte extérieur	-	520-70	11	**JTF3222-11**		
Centre intérieur	-	-	12	**JTF3221-12**		
Centre extérieur	-	-	22	**JTF3323-22**		
Trail Boss 2x4 350L 90-93	13-34	520-84	11	**JTF3221-11**	30	**JTR1478-30**
	13-34	520-84	12	**JTF3221-12**	34	**JTR1478-34**
			13	**JTF3221-13**	36	**JTR1478-36**
				-	38	**JTR1478-38**
				-	40	**JTR1478-40**
				-	42	**JTR1478-42**
Trail Boss 4x4 350L 90-91	12-34	520-84	12	**JTF3221-12**[3]	34	**JTR1478-34**[4]
Avant	-	520-64	22	**JTF3323-22**		
Arbre de sortie de boîte intérieur	-	520x84	12	**JTF3221-12**		
Arbre de sortie de boîte extérieur	-	520x70	11	**JTF3221-11**		
Centre intérieur	-	-	12	**JTF3221-12**		
Centre extérieur	-	-	22	**JTF3323-22**		
4x4 350L 92	12-34	520x84	12	**JTF3221-12**[3]	34	**JTR1478-34**[4]
Avant	-	520x64	22	**JTF3323-22**		
Arbre de sortie de boîte intérieur	-	520x84	12	**JTF3221-12**		
Arbre de sortie de boîte extérieur	-	520x70	11	**JTF3222-11**		
Centre intérieur	-	-	12	**JTF3221-12**		
Centre extérieur	-	-	22	**JTF3323-22**		
4x4 350L 93	12-34	520x84	12	**JTF3221-12**[3]	34	**JTR1478-34**[4]
Avant	-	520x64	22	**JTF3323-22**		
Arbre de sortie de boîte intérieur	-	520x84	12	**JTF3221-12**		
Arbre de sortie de boîte extérieur	-	520x70	11	**JTF3222-11**		
Centre intérieur	-	-	11	**JTF3221-11**		
Centre extérieur	-	-	22	**JTF3323-22**		
6x6 350L 93	12-34	520x64	12	**JTF3221-12**[3]	30	**JTR1478-30**[2]
Avant	-	520x64	22	**JTF3323-22**	34	**JTR1478-34**[4]
Arbre de sortie de boîte intérieur	-	520x88	13	**JTF3221-13**	42	**JTR1478-42**
Arbre de sortie de boîte extérieur	-	520x70	12	**JTF3221-12**		
Centre intérieur	-	520x116	12	**JTF3221-12**		
Centre extérieur	-	-	22	**JTF3323-22**		
Axe sur axe	30-30	520x116	-	-		

[2] Deux requis.
[3] Arbre de sortie de boîte intérieur uniquement.
[4] Pignon Driven arrière.

Les produits avec une référence GRIS GRAS sont nouveaux pour 2024.

PIGNONS ET COURONNES JT (SUITE)

CONVIENT POUR LES MODÈLES	TRANSMISSION D'ORIGINE	CHAÎNE D'ORIGINE	TAILLE DU PIGNON	RÉF. PIGNON	TAILLE DE LA COURONNE	RÉF. COURONNE
POLARIS (SUITE)						
400 Scrambler 4x4 95	11-38	520x84	11	**JTF3222-11**[3]	38	**JTR1478-38**[4]
Avant	-	520x64	22	**JTF3323-22**		
Arbre de sortie de boîte intérieur	-	520x84	11	**JTF3222-11**		
Arbre de sortie de boîte extérieur	-	-	11	**JTF3222-11**		
Centre intérieur	-	-	12	**JTF3221-12**		
Centre extérieur	-	-	22	**JTF3323-22**		
400 Scrambler 4x4 96-99	13-38	520x84	13	**JTF3221-13**[3]	38	**JTR1478-38**
Avant	-	520x64	22	**JTF3323-22**		
Arbre de sortie de boîte intérieur	-	520x84	13	**JTF3221-13**		
Arbre de sortie de boîte extérieur	-	520x70	11	**JTF3222-11**		
Centre intérieur	-	-	12	**JTF3221-12**		
Centre extérieur	-	-	22	**JTF3323-22**		
400 Sportsman 4x4 94-96	13-34	520x84	13	**JTF3221-13**	34	**JTR1478-34**
Arbre de sortie de boîte intérieur	-	520x84	13	**JTF3221-13**		
Arbre de sortie de boîte extérieur	-	520x70	11	**JTF3221-11**		
Centre intérieur	-	-	13	**JTF3221-13**		
400 Scrambler 00-01	13-36	520	11	**JTF3221-11**	30	**JTR1478-30**
400 Scrambler 2x4/4x4 00-01	13-36	520x76	12	**JTF3221-12**	34	**JTR1478-34**
400 Trail Blazer 2x4 03	13-36	520x76	13	**JTF3221-13**	36	**JTR1478-36**
400 Xpress 2x4 96	13-34	520x84			38	**JTR1478-38**
400L 2x4 94-95	13-34	520x84			40	**JTR1478-40**
400L Sport 94-95	12-34	520x84			42	**JTR1478-42**
400L Sport 96-99	13-34	520x84				
4x4 400L 94	13-34	520x84	13	**JTF3221-13**[3]	34	**JTR1478-34**[4]
Avant	-	520x64	22	**JTF3323-22**		
Arbre de sortie de boîte intérieur	-	520x84	13	**JTF3221-13**[3]		
Arbre de sortie de boîte extérieur	-	520x64	11	**JTF3222-11**		
Centre intérieur	-	-	13	**JTF3221-13**		
Centre extérieur	-	-	22	**JTF3323-22**		
Xplorer 400 4x4 95-99	13-34	520x84	13	**JTF3221-13**[3]	34	**JTR1478-34**[4,5]
Avant	-	520x64	22	**JTF3323-22**		
Arbre de sortie de boîte intérieur	-	520x84	13	**JTF3221-13**		
Arbre de sortie de boîte extérieur	-	520x70	11	**JTF3222-11**		
Centre intérieur	-	-	13	**JTF3221-13**		
Centre extérieur	-	-	22	**JTF3323-22**		
6x6 400L 94-98	13-42	520x88	13	**JTF3221-13**[3]	30	**JTR1478-30**[2]
Avant	-	520x64	22	**JTF3323-22**	42	**JTR1478-42**[4]
Arbre de sortie de boîte intérieur	-	520x88	13	**JTF3221-13**[3]		
Arbre de sortie de boîte extérieur	-	520x70	11	**JTF3222-11**		
Centre intérieur	-	520x116	12	**JTF3221-12**		
Centre extérieur	-	-	22	**JTF3323-22**		
Axe sur axe	30-30	520x116	-	-		
425 Magnum 2x4 95-98	12-38	520x86	11	**JTF3221-11**	30	**JTR1478-30**
			12	**JTF3221-12**	34	**JTR1478-34**
			13	**JTF3221-13**	36	**JTR1478-36**
				-	38	**JTR1478-38**
				-	40	**JTR1478-40**
				-	42	**JTR1478-42**
425 Magnum 4x4 95-98	12-38	520x86	12	**JTF3221-12**[3]	38	**JTR1478-38**[4]
Avant	-	520x68	22	**JTF3323-22**		
Arbre de sortie de boîte intérieur	-	520x86	12	**JTF3221-12**		
Arbre de sortie de boîte extérieur	-	520x70	11	**JTF3222-11**		
Centre intérieur	-	-	11	**JTF3221-11**		
Centre extérieur	-	-	22	**JTF3323-22**		

CONVIENT POUR LES MODÈLES	TRANSMISSION D'ORIGINE	CHAÎNE D'ORIGINE	TAILLE DU PIGNON	RÉF. PIGNON	TAILLE DE LA COURONNE	RÉF. COURONNE
POLARIS (SUITE)						
425 Magnum 6x6 96	12-42	520x88	12	**JTF3221-12**[3]	30	**JTR1478-30**[2]
Avant	-	520x68	22	**JTF3323-22**	42	**JTR1478-42**[4]
Arbre de sortie de boîte intérieur		520x88	12	**JTF3221-12**		
Arbre de sortie de boîte extérieur	-	520x72	11	**JTF3222-11**		
Centre intérieur	-	520x116	11	**JTF3221-11**		
Axe sur axe	30-30	520x116	-	-		
Outlaw 450 S 08-10	14-38	520x98	13	**1212-0513**[1]	37	**1212-0233**
Outlaw 450 MXR 09-10	14-38	520x98	14	**1212-0514**[1]	38	**1210-0525**
Outlaw 500 06-07	14-	520x90	13	**1212-0308**	-	-
			14	**1212-0306**		-
			15	**1212-0307**		-
Predator E 500 2x4 03-04	14-37	520x94	13	**1212-0308**	37	**1212-0233**
Predator 500 05-06	14-38	520x94	14	**1212-0306**	38	**1210-0525**
Predator 500 LE 07	14-38	520x94	15	**1212-0307**		-
Scrambler 500 4x4 00-11	13-36	520	11	**JTF3221-11**	30	**JTR1478-30**
			12	**JTF3221-12**	34	**JTR1478-34**
			13	**JTF3221-13**	36	**JTR1478-36**
				-	38	**JTR1478-38**
				-	40	**JTR1478-40**
				-	42	**JTR1478-42**
Outlaw 525 07	14-	520x98	13	**1212-0513**[1]	-	-
Outlaw 525 IRS 08-09	14-	520x98	14	**1212-0514**[1]		-
Outlaw 525 s 08-10	14-38	520x98	13	**1212-0513**[1]	37	**1212-0233**
			14	**1212-0514**[1]	38	**1210-0525**
SUZUKI						
ALT50 83-84	11-37	420x64	11	**JTF563-11**	35	**1210-1858**
LT50 84-87	11-37	420x64	12	**JTF563-12**	37	**JTR801-37**
LT50 97-00	11-37	420x64				
LT A-50 01	11-37	420x78				
LT A-50 Quadsport 02-05	10-37	420x78	10	**1212-0780**		-
LT80 Quadsport 89-06	10-22	520x36	10	**JTF1407-10**	22	**JTR1795-22**
				-	24	**1210-1435**
ALT125 83-86	13-49	428x90	12	**JTF426-12**		-
LT125 83-87	13-49	428x90	13	**JTF426-13**		-
			14	**JTF426-14**		-
LT160 Quadrunner 89-92	11-39	520x84	11	**JTF1439-11**	39	**JTR1826-39**
LT-F160 91-04 (tous)	11-39	520x84	-	-	40	**JTR1826-40**
					41	**JTR1826-41**
					42	**JTR1826-42**
					44	**JTR1826-44**
ALT185 F 85	12-38	520x72	11	**JTF1439-11**		-
LT185 84-87	12-38	520x72	-	-		-
LT230 S 85-88	12-41	520x84	11	**JTF1439-11**	39	**JTR1826-39**
LT230 E 86-93	11-41	520x84	-	-	40	**JTR1826-40**
					41	**JTR1826-41**
					42	**JTR1826-42**
					44	**JTR1826-44**
LT250 R Quadracer 85-93	12-42	520x102	12	**JTF432-12**	39	**JTR1826-39**
			13	**1212-0517**[1]	40	**JTR1826-40**
					41	**JTR1826-41**
					42	**JTR1826-42**
					44	**JTR1826-44**
LT250 E/EF 85	11-38	520x78	11	**JTF1445-11**	42	**1210-0704**
			12	**1212-0506**[1]		
			13	**1212-0507**[1]		
LT250 EF 86	11-41	520x78	-	-	42	**1210-0704**
LT250 S 89-90	12-39	520x86	11	**JTF1439-11**	39	**JTR1826-39**
			-	-	40	**JTR1826-40**
					41	**JTR1826-41**
					42	**JTR1826-42**
					44	**JTR1826-44**
LT300 E 87-89	11-41	520x92	-	-	42	**1210-0704**

[1] Pignon en acier autonettoyant.
[2] Deux requis.
[3] Arbre de sortie de boîte intérieur uniquement.
[4] Pignon Driven arrière.
[5] Incompatible avec 99 Xplorer 400.

Suite de la section PIGNONS ET COURONNES JT page suivante.

Les produits avec une référence GRIS GRAS sont nouveaux pour 2024.

PIGNONS ET COURONNES JT (SUITE)

CONVIENT POUR LES MODÈLES	TRANSMISSION D'ORIGINE	CHAÎNE D'ORIGINE	TAILLE DU PIGNON	RÉF. PIGNON	TAILLE DE LA COURONNE	RÉF. COURONNE
SUZUKI (SUITE)						
LT-Z400 Quadsport 03-08	14-40	520x96	13	**JTF1401-13**	39	**JTR1826-39**
			14	**JTF1401-14**	40	**JTR1826-40**
			15	**JTF1401-15**	41	**JTR1826-41**
			16	**1212-1207**	42	**JTR1826-42**
				-	44	**JTR1826-44**
LT-Z400 Quadsport 09-12	14-40	520x96	13	**JTF1401-13**	35	**1210-1434**
LT-R450 Quadracer 06-09	14-36	520x96	14	**JTF1401-14**	36	**1210-0257**
LT-R450 Quadracer Ltd. Ed. 10	14-36	520x96	15	**JTF1401-15**	37	**1210-0524**
			16	**1212-1207**	38	**1210-0258**
				-	40	**1210-0693**
LT500 R 87	13-42	520x96	14	**JTF1450-14**	42	**1210-0704**
LT500 R 88-92	13-40	520x98				
YAMAHA						
YFA1 125 Breeze 89-04	12-32	520x74	10	**JTF569-10**	32	**JTR1910-32**
YFM125 G Grizzly 04-12	12-32	520x74	11	**JTF569-11**	36	**1210-2402**
			12	**JTF569-12**		
			13	**JTF569-13**		-
			14	**JTF569-14**		-
			15	**JTF569-15**		-
YFM125 R Raptor 11-13	14-48	428	13	**1212-0121**		-
			14	**1212-0789**		-
YFS200 Blaster 88-06	13-40	520x92	12	**1212-0756**	38	**1210-1368**
			13	**JTF1554-13**	40	**JTR853-40**
			14	**JTF1554-14**	40	**1211-2602**[8]
			15	**1212-1151**	41	**JTR853-41**
					42	**JTR853-42**
					43	**JTR853-43**
					44	**JTR853-44**
					45	**JTR853-45**
YFM250 Raptor 08-13	14-38	520x92	14	**1212-0761**	36	**1210-1361**
YFM250 Raptor Special Edition 08-11	14-38	520x92			37	**1212-0234**
YFM250 Raptor Special Edition 2 08-09	14-38	520x92			38	**1210-0025**
				-	38	**1210-1617**[7]
					38	**1211-2711**[8]
				-	39	**1210-0026**
					40	**1210-0027**
					42	**1212-0235**
					45	**1212-0236**
YTZ250 (Tri Moto) 85-86	13-44	520x98	11	**JTF569-11**	38	**1210-1368**
			12	**JTF569-12**	40	**JTR853-40**
			13	**JTF569-13**	41	**JTR853-41**
			14	**JTF569-14**	42	**JTR853-42**
			15	**JTF569-15**	43	**JTR853-43**
					44	**JTR853-44**
					44	**1211-2603**[8]
					45	**JTR853-45**
YFM350 X Warrior 87-88	13-40	520x100	11	**JTF569-11**	36	**1210-1361**
			12	**JTF569-12**	37	**1212-0234**
			13	**JTF569-13**	38	**1210-0025**
			14	**JTF569-14**	38	**1210-1617**[7]
			15	**JTF569-15**	39	**1210-0026**
					40	**1210-0027**
					42	**1212-0235**
					45	**1212-0236**

[1] Pignon en acier autonettoyant.
[6] Pignon avant « RB » à protection en caoutchouc.
[7] Pignon plaqué en zinc noir.
[8] Couronne noire RaceLite en aluminium.

CONVIENT POUR LES MODÈLES	TRANSMISSION D'ORIGINE	CHAÎNE D'ORIGINE	TAILLE DU PIGNON	RÉF. PIGNON	TAILLE DE LA COURONNE	RÉF. COURONNE
YAMAHA (SUITE)						
YFM350 X Warrior 89-04	13-40	520x98	11	**JTF569-11**	38	**1210-1368**
			12	**JTF569-12**	40	**JTR853-40**
			13	**JTF569-13**	40	**1211-2602**[8]
			14	**JTF569-14**	41	**JTR853-41**
			14	**JTF569-15**	42	**JTR853-42**
					43	**JTR853-43**
					44	**JTR853-44**
					45	**JTR853-45**
YFM350 Raptor 04-13	13-38	520x98	11	**JTF569-11**	36	**1210-1361**
YFM350 Raptor Special Edition 07	13-38	520x98	12	**JTF569-12**	37	**1212-0234**
YFZ350 Banshee 87-88	13-42	520x104	13	**JTF569-13**	38	**1210-0025**
			14	**JTF569-14**	38	**1210-1617**[7]
			15	**JTF569-15**	39	**1210-0026**
					40	**1210-0027**
					42	**1212-0235**
					45	**1212-0236**
YFZ350 Banshee 89-06	14-41	520x104	11	**JTF569-11**	38	**1210-1368**
YFZ350 LE-S Banshee 04	14-41	520x104	12	**JTF569-12**	40	**JTR853-40**
			13	**JTF569-13**	41	**JTR853-41**
			14	**JTF569-14**	42	**JTR853-43**
			15	**JTF569-15**	43	**JTR853-43**
					42	**JTR853-42**
					43	**JTR853-43**
					44	**JTR853-44**
					45	**JTR853-45**
YFZ450 04-13	14-38	520x98	12	**1212-2292**	36	**1210-1361**
YFZ450 Bill Balance Edition 07	14-38	520x98	12	**1212-0520**[1]	37	**1212-0234**
YFZ450 SE 07-08	14-38	520x98	13	**1212-2002**	38	**1210-0025**
			13	**1212-0521**[1]	39	**1210-0026**
			14	**1212-2003**	40	**1210-0027**
			14	**1212-0522**[1]	42	**1212-0235**
			15	**JTF565-15**	45	**1212-0236**
			15	**1212-1277**[6]		
YFZ450 R 09-22	14-38	520x98	13	**1212-0661**	36	**1210-1361**
YFZ450 R Special Edition 13-16	14-38	520x98	14	**1212-0662**	37	**1212-0234**
YFZ450 X 10-11	14-38	520x98	15	**1212-0663**	38	**1210-0025**
			16	**1212-1204**	38	**1210-1617**[7]
				-	39	**1210-0026**
					40	**1210-0027**
					42	**1212-0235**
					45	**1212-0236**
YFM660 Raptor 01-05	13-40	520x92	12	**1212-2292**	38	**1210-1368**
YFM660 Raptor Limited Edition 04	13-40	520x92	12	**1212-0520**[1]	40	**JTR853-40**
			13	**1212-2002**	40	**1211-2602**[8]
			13	**1212-0521**[1]	41	**JTR853-41**
			14	**1212-2003**[1]	42	**JTR853-42**
			14	**1212-0522**[1]	43	**JTR853-43**
			15	**JTF565-15**	44	**JTR853-44**
					45	**JTR853-45**
YFM700 Raptor 06-22	14-38	520x98	13	**1212-0661**	36	**1210-1361**
YFM700 Raptor Special Edition 07-16	14-38	520x98	14	**1212-0662**	37	**1212-0234**
YFM700 RYR-W 07	14-38	520x98	15	**1212-0663**	38	**1210-0025**
			16	**1212-1204**	38	**1210-1617**[7]
				-	39	**1210-0026**
					40	**1210-0027**
					42	**1212-0235**
					45	**1212-0236**

KIT DE FIXATION AVEC ÉCROUS ET BOULONS DE COURONNE

- Le kit intègre six boulons de couronne (8 mm), six écrous à bride en métal (8 mm) et six rondelles (8 mm)
- L'agent de filetage de serrage préappliqué sur les écrous de couronne et les écrous à bride type usine génère un design de double bride permettant de maintenir le matériel de montage serré, de façon sécurisée



- Classe 10,9 pour une durabilité et une résistance à l'usure exceptionnelles
- Finition galvanisée durable pour une protection ultime contre la corrosion

DESCRIPTION	RÉF.
Kit de fixation avec écrous et boulons de couronne	**2401-0854**

Les produits avec une référence GRIS GRAS sont nouveaux pour 2024.

TRANSMISSION

KITS D'AXES/CARDANS DE ROUE

Moose Utility Division 562-611
Demon Powersports. 612-621
EPI 622-625
All Balls 625-631
Dura Blue 632
Logements d'axe 633
Écrous de moyeux 633
Porte-couronnes 633
Écrous de moyeu de roue 633
Cloche/cage de cloche d'embrayage. 634
Goupilles mécanimbus 634
Bouchons de vidange 634
Kits de joints de pignon. 635

KITS DE RECONDITIONNEMENT DE CARDANS/KITS DE TÊTES DE CARDAN

EPI 636-643

KITS SOUFFLET

Moose Utility Division 644
Protections de soufflet de cardan. 644
EPI 645-665
All Balls 666-696

CRÉMAILLÈRES/ACCESSOIRES

EPI 697-698

BIELLETTES DE DIRECTION

Moose Racing. 698-710
Trinity Racing 711

ROTULES DE DIRECTION

Moose Racing. 711-714
EPI 715-720

KITS DE ROTULES

Moose Racing. 721-733
Demon Powersports. 734
EPI 734-739

ARBRES DE TRANSMISSION ET ROULEMENTS

Moose Utility Division 740-743
EPI 743-744
All Balls 745

JOINTS UNIVERSELS DE CARDAN

Moose Utility Division 746-749
EPI 750-754
All Balls 755-761
Kits de roulement avec cage EZ 762-764

KITS DE RECONDITIONNEMENT POUR DIFFÉRENTIEL

Moose Racing. 765-782
EPI 783-788



KITS D'AXE

AXES CARDAN RENFORCÉS

- Dépassent la qualité d'origine en termes d'ajustement, de forme et de fonction
- Mis à l'épreuve afin de garantir un maximum de durabilité
- Conçus pour résiste aux conditions et terrains les plus difficiles
- Axes à vitesse constante de qualité supérieure, les plus fiables et les plus résistants du marché
- Tige centrale, cages et roulements à billes usinés avec précision et en acier chromé solide à traitement thermique jusqu'à 35 % plus résistants
- Joints à traitement thermique par induction avec graisse moly supérieure renforcés et résistante aux températures élevées
- Cannelures et filetages laminés avec précision pour un meilleur ajustement et une meilleure usure
- Circlips en acier à ressort haute résistance (le cas échéant)
- Cache-poussière TPE pour une meilleure résistance à l'usure et aux crevaisons
- Nouvelles bagues et protections contre la poussière (le cas échéant)
- Clamps de cache-poussière en acier inoxydable sécurisé
- Entièrement assemblés pour une installation facile

AXES CV POUR REMPLACEMENT DE LA PIÈCE D'ORIGINE

- Dépassent la qualité d'origine en termes d'ajustement, de forme et de fonction
- Mis à l'épreuve afin de garantir un maximum de durabilité
- Conçus pour résiste aux conditions et terrains les plus difficiles
- Fabrication conforme aux normes de pointe ISO9001 et TS16949 certifiées
- Axes à vitesse constante de qualité supérieure, les plus fiables et les plus résistants du marché
- Tige centrale, cages et roulements à billes et cuvette de roulement usinés avec précision et en acier chromé solide à traitement thermique jusqu'à 35 % plus résistants
- Joints à traitement thermique par induction avec graisse moly haute performance
- Cannelures et filetages laminés avec précision
- Circlips en acier à ressort haute résistance (le cas échéant)
- Nouvelles bagues et protections contre la poussière (le cas échéant)
- Cache-poussière en caoutchouc néoprène haute qualité
- Clamps de cache-poussière en acier inoxydable sécurisé
- Entièrement assemblés pour une installation facile

AXES RENFORCÉS

MODÈLES	AVANT GAUCHE - RÉF.	AVANT DROIT - RÉF.	ARRIÈRE GAUCHE - RÉF.	ARRIÈRE DROIT - RÉF.
CAN-AM				
Outlander Max 400 EFI 13-15	-	-	**0214-1725**	**0214-1726**
Outlander Max 400 EFI XT 13-15	-	-	**0214-1725**	**0214-1726**
Defender HD5 17-21	**0214-1729**	**0214-1730**	-	-
Defender HD5 DPS 17-21	**0214-1729**	**0214-1730**	-	-
Outlander 500 HO 07	-	-	**0214-1725**	-
Outlander 500 HO 08	-	-	**0214-1725**	**0214-1726**
Outlander 500 EFI 09-12	-	-	**0214-1725**	**0214-1726**
Outlander 500 EFI 13-14	**0214-1722**	**0214-1723**	**0214-1725**	**0214-1726**
Outlander 500 EFI 15	-	-	**0214-1725**	**0214-1726**
Outlander 500 EFI DPS 13-14	**0214-1722**	**0214-1723**	**0214-1725**	**0214-1726**
Outlander 500 EFI/DPS 15	-	-	**0214-1725**	**0214-1726**
Outlander 500 HO/XT 07	-	-	**0214-1725**	-
Outlander 500 HO XT 08	-	-	**0214-1725**	**0214-1726**
Outlander 500 EFI XT 09-12	-	-	**0214-1725**	**0214-1726**
Outlander 500 EFI XT 13-14	**0214-1722**	**0214-1723**	**0214-1725**	**0214-1726**
Outlander 500 EFI/XT 15	-	-	**0214-1725**	**0214-1726**
Outlander 500 EFI XT-P 10	-		**0214-1725**	**0214-1726**
Outlander Max 500 HO 07	-	-	**0214-1725**	-
Outlander Max 500 HO 08	-	-	**0214-1725**	**0214-1726**
Outlander Max 500 EFI 09-12	-	-	**0214-1725**	**0214-1726**
Outlander Max 500 EFI 13-14	**0214-1722**	**0214-1723**	**0214-1725**	**0214-1726**
Outlander Max 500 EFI 15	-	-	**0214-1725**	**0214-1726**
Outlander Max 500 EFI DPS 13-14	**0214-1722**	**0214-1723**	**0214-1725**	**0214-1726**
Outlander Max 500 EFI DPS 15	-	-	**0214-1725**	**0214-1726**
Outlander Max 500 EFI LTD 10	-	-	**0214-1725**	**0214-1726**
Outlander Max 500 HO XT 07	-	-	**0214-1725**	-
Outlander Max 500 HO XT 08	-	-	**0214-1725**	**0214-1726**
Outlander Max 500 EFI XT 09-12	-	-	**0214-1725**	**0214-1726**
Outlander Max 500 EFI XT 13-14	**0214-1722**	**0214-1723**	**0214-1725**	**0214-1726**
Outlander Max 500 EFI XT 15	-	-	**0214-1725**	**0214-1726**
Outlander Max 500 EFI XT-P 10	-	-	**0214-1725**	**0214-1726**
Renegade 500 HO 08	-	-	**0214-1725**	**0214-1726**

Les produits avec une référence GRIS GRAS sont nouveaux pour 2024.

KITS D'AXE (SUITE)

AXES RENFORCÉS (SUITE)

MODÈLES	AVANT GAUCHE - RÉF.	AVANT DROIT - RÉF.	ARRIÈRE GAUCHE - RÉF.	ARRIÈRE DROIT - RÉF.
CAN-AM (SUITE)				
Renegade 500 EFI 09-10	-	-	0214-1725	0214-1726
Renegade 500 EFI 11- 12	-	-	0214-1725	0214-1726
Renegade 500 EFI 13- 14	0214-1722	0214-1723	0214-1725	0214-1726
Renegade 500 EFI 15	-	-	0214-1725	0214-1726
Traxter HD5 17-18	0214-1729	0214-1730	-	-
Traxter HD5 T Base 19-21	0214-1729	0214-1730	-	-
Outlander 570 EFI DPS 16		-	0214-1725	0214-1726
Outlander 570 EFI XMR 17-22	0214-1722	0214-1723	0214-1725	0214-1726
Outlander 570 EFI XMR 23	-	-	0214-1725	0214-1726
Outlander 570 EFI/XT 16	-	-	0214-1725	0214-1726
Outlander L 570 EFI XMR 16	0214-1722	0214-1723	0214-1725	0214-1726
Outlander Max 570 EFI DPS 16	-	-	0214-1725	0214-1726
Outlander Max 570 EFI XT 16	-	-	0214-1725	0214-1726
Renegade 570 EFI 16- 18	-	-	0214-1725	0214-1726
Renegade 570 EFI XMR 17-18	0214-1722	0214-1723	0214-1725	0214-1726
Renegade 570 EFI XXC 16-17	-	-	0214-1725	0214-1726
Outlander 650 EFI 6X6 XT 15-16	0214-1722	0214-1723	0214-1726	0214-1725
Outlander 650 EFI 6X6 XT Middle Rear 15-16	-	-	0214-1725	0214-1726
Outlander 650 EFI 6X6 DPS 17-18	0214-1722	0214-1723	0214-1726	0214-1725
Outlander 650 EFI 6X6 DPS Middle Rear 17-18	-	-	0214-1725	0214-1726
Outlander 650 HO 07	-	-	0214-1725	-
Outlander 650 HO 08	-	-	0214-1725	0214-1726
Outlander 650 EFI 09-12	-	-	0214-1725	0214-1726
Outlander 650 EFI 13-18	0214-1722	0214-1723	0214-1725	0214-1726
Outlander 650 EFI DPS 13-18	0214-1722	0214-1723	0214-1725	0214-1726
Outlander 650 HO EFI 4x4 06	-	-	0214-1725	-
Outlander 650 HO EFI 4x4 XT 06	-	-	0214-1725	-
Outlander 650 EFI North Edition 18	0214-1722	0214-1723	0214-1725	0214-1726
Outlander 650 EFI XMR 13-15	-	-	0214-1725	0214-1726
Outlander 650 EFI/XT 07	-	-	0214-1725	-
Outlander 650 EFI XT 08-12	-	-	0214-1725	0214-1726
Outlander 650 EFI XT 13-18	0214-1722	0214-1723	0214-1725	0214-1726
Outlander 650 EFI XT-P 10-11	-	-	0214-1725	0214-1726
Outlander 650 EFI XT-P 16	0214-1722	0214-1723	0214-1725	0214-1726
Outlander Max 650 EFI 09-12	-	-	0214-1725	0214-1726
Outlander Max 650 EFI 13-15	0214-1722	0214-1723	0214-1725	0214-1726
Outlander Max 650 EFI DPS 13-18	0214-1722	0214-1723	0214-1725	0214-1726
Outlander Max 650 EFI North Edition 18	0214-1722	0214-1723	0214-1725	0214-1726
Outlander Max 650 EFI XT 09-12	-	-	0214-1725	0214-1726
Outlander Max 650 EFI XT 13-18	0214-1722	0214-1723	0214-1725	0214-1726
Outlander Max 650 EFI XT-P 10-12	-	-	0214-1725	0214-1726
Outlander Max 650 EFI XT-P 16	0214-1722	0214-1723	0214-1725	0214-1726
Outlander Max 650 HO 07	-	-	0214-1725	-
Outlander Max 650 HO 08	-	-	0214-1725	-
Outlander Max 650 HO EFI 4x4 06	-	-	0214-1725	-
Outlander Max 650 HO EFI 4x4 XT 06	-	-	0214-1725	-
Outlander Max 650 HO XT 07	-	-	0214-1725	-
Outlander Max 650 HO XT 08	-	-	0214-1725	-
Commander 800 11	-	0214-1718	-	-
Outlander 800 HO EFI 4x4 06	-	-	0214-1725	-
Outlander 800 HO EFI 4x4 XT 06	-	-	0214-1725	-
Commander 800R 12-15	-	0214-1718	-	-
Commander 800R 16	-	0214-1718	0214-1728	0214-1728
Commander 800R 17-20	-	0214-1718	0214-1728	0214-1728
Commander 800R DPS 13-15	-	0214-1718	-	-
Commander 800R DPS 16	-	0214-1718	0214-1728	0214-1728
Commander 800R DPS 17-20	-	0214-1718	0214-1728	0214-1728
Commander 800R XT 12-15	-	0214-1718	-	-
Commander 800R XT 16	-	0214-1718	0214-1728	0214-1728
Commander 800R XT 17-20	-	0214-1718	0214-1728	0214-1728
Commander 800 XTI 11	-	0214-1718	-	-
Commander Max 800R DPS 16	-	0214-1718	0214-1728	0214-1728
Commander Max 800R DPS 17-20	-	0214-1718	0214-1728	0214-1728
Defender HD8 16-21	0214-1729	0214-1730	0214-1731	0214-1731
Defender HD8 DPS 16-21	0214-1729	0214-1730	0214-1731	0214-1731
Defender HD8 XT 16-21	0214-1729	0214-1730	0214-1731	0214-1731
Defender HD8 XT CAB 17	0214-1729	0214-1730	0214-1731	0214-1731
Defender Max HD8 18-21	0214-1729	0214-1730	0214-1731	0214-1731
Defender Max HD8 DPS 17-21	0214-1729	0214-1730	0214-1731	0214-1731
Defender Max HD8 XT 17-21	0214-1729	0214-1730	0214-1731	0214-1731
Outlander 800 HO 07	-	-	0214-1725	-
Outlander 800 HO 08	-	-	0214-1725	0214-1726
Outlander 800R EFI 09-11	-	-	0214-1725	0214-1726
Outlander 800R EFI 12	-	-	0214-1725	0214-1726
Outlander 800R EFI 13-15	0214-1722	0214-1723	0214-1725	0214-1726
Outlander 800R EFI DPS 13-15	0214-1722	0214-1723	0214-1725	0214-1726

Suite de la section KITS D'AXE page suivante.

Les produits avec une référence GRIS GRAS sont nouveaux pour 2024.

ÉCHAPPEMENT
LAMES À NEIGE ET ACCESSOIRES
TREUILS ET FIXATIONS
AUDIO
ACCESSOIRES GÉNÉRAUX ET CADENAS/ ANTIVOLS
PORTE-BAGAGES ET ACCESSOIRES
COFFRES, BAGAGES ET RANGEMENT
PIÈCES PLASTIQUES ET DE CARÉNAGE
PARE-CHOCS ET PROTECTIONS
GUIDONS ET COMMANDES
ROUES ET ACCESSOIRES
FREINS
COURROIES, CHAÎNES, PIGNONS ET COURONNES
TRANSMISSION
SUSPENSION
MOTEUR ET REFROIDISSEMENT
ADMISSION
ÉLECTRICITÉ
ÉCLAIRAGE
OUTILLAGE ET PROMOTION
INDEX

KITS D'AXE (SUITE)

AXES RENFORCÉS (SUITE)

MODÈLES	AVANT GAUCHE - RÉF.	AVANT DROIT - RÉF.	ARRIÈRE GAUCHE - RÉF.	ARRIÈRE DROIT - RÉF.
CAN-AM (SUITE)				
Outlander 800R EFI XMR 11-12	-	-	**0214-1725**	**0214-1726**
Outlander 800 HO/XT 07	-	-	**0214-1725**	-
Outlander 800 HO XT 08	-	-	**0214-1725**	-
Outlander 800R EFI XT 09-11	-	-	**0214-1725**	**0214-1726**
Outlander 800R EFI XT 12	-	-	**0214-1725**	**0214-1726**
Outlander 800R EFI XT 13-15	**0214-1722**	**0214-1723**	**0214-1725**	**0214-1726**
Outlander 800R EFI XT-P 10-11	-	-	**0214-1725**	-
Outlander 800R EFI XT-P 13-15	**0214-1722**	**0214-1723**	**0214-1725**	**0214-1726**
Outlander 800R EFI XXC 11	-	-	**0214-1725**	**0214-1726**
Outlander Max 800 HO 07	-	-	**0214-1725**	-
Outlander Max 800 HO 08	-	-	**0214-1725**	**0214-1726**
Outlander Max 800 HO EFI 4x4 06	-	-	**0214-1725**	-
Outlander Max 800 HO EFI 4x4 XT 06	-	-	**0214-1725**	-
Outlander Max 800R EFI 09-12	-	-	**0214-1725**	**0214-1726**
Outlander Max 800R EFI 13-15	**0214-1722**	**0214-1723**	**0214-1725**	**0214-1726**
Outlander Max 800R EFI DPS 13-15	**0214-1722**	**0214-1723**	**0214-1725**	**0214-1726**
Outlander Max 800 HO LTD 07	-	-	**0214-1725**	-
Outlander Max 800 HO LTD 08	-	-	**0214-1725**	**0214-1726**
Outlander Max 800R EFI LTD 09-12	-	-	**0214-1725**	**0214-1726**
Outlander Max 800 HO XT 07	-	-	**0214-1725**	-
Outlander Max 800 HO XT 08	-	-	**0214-1725**	**0214-1726**
Outlander Max 800R EFI XT 09-12	-	-	**0214-1725**	**0214-1726**
Outlander Max 800R EFI XT 13-15	**0214-1722**	**0214-1723**	**0214-1725**	**0214-1726**
Outlander Max 800R EFI XT-P 10-12	-	-	**0214-1725**	**0214-1726**
Outlander Max 800R EFI XT-P 13-15	**0214-1722**	**0214-1723**	**0214-1725**	**0214-1726**
Renegade 800 HO 07	-	-	**0214-1725**	-
Renegade 800 HO 08	-	-	**0214-1725**	**0214-1726**
Renegade 800R EFI 09-10	-	-	**0214-1725**	**0214-1726**
Renegade 800R EFI 11	-	-	**0214-1725**	**0214-1726**
Renegade 800R EFI 12	-	-	**0214-1725**	**0214-1726**
Renegade 800R EFI 13-15	**0214-1722**	**0214-1723**	**0214-1725**	**0214-1726**
Renegade 800 HO X 08	-	-	**0214-1725**	**0214-1726**
Renegade 800R EFI X 09	-	-	**0214-1725**	**0214-1726**
Renegade 800R EFI XXC 10	-	-	**0214-1725**	**0214-1726**
Renegade 800R EFI XXC 11	-	-	**0214-1725**	**0214-1726**
Renegade 800R EFI XXC 12	-	-	**0214-1725**	**0214-1726**
Renegade 800R EFI XXC 13-15	**0214-1722**	**0214-1723**	**0214-1725**	**0214-1726**
Traxter HD8 16	**0214-1729**	**0214-1730**	**0214-1731**	**0214-1731**
Traxter HD8 DPS 16-21	**0214-1729**	**0214-1730**	**0214-1731**	**0214-1731**
Traxter HD8 T 17-21	**0214-1729**	**0214-1730**	**0214-1731**	**0214-1731**
Traxter HD8 T PRO 17-21	**0214-1729**	**0214-1730**	**0214-1731**	**0214-1731**
Traxter HD8 XT 17	**0214-1729**	**0214-1730**	**0214-1731**	**0214-1731**
Traxter Max HD8 DPS 17	**0214-1729**	**0214-1730**	**0214-1731**	**0214-1731**
Traxter Max HD8 DPS 19-21	**0214-1729**	**0214-1730**	**0214-1731**	**0214-1731**
Outlander 850 EFI DPS 16-18	**0214-1722**	**0214-1723**	**0214-1725**	**0214-1726**
Outlander 850 EFI North Edition 18	**0214-1722**	**0214-1723**	**0214-1725**	**0214-1726**
Outlander 850 EFI XT 16-18	**0214-1722**	**0214-1723**	**0214-1725**	**0214-1726**
Outlander 850 EFI XT-P 16-18	**0214-1722**	**0214-1723**	**0214-1725**	**0214-1726**
Outlander Max 850 EFI North Edition 18	**0214-1722**	**0214-1723**	**0214-1725**	**0214-1726**
Outlander Max 850 EFI XT 16-18	**0214-1722**	**0214-1723**	**0214-1725**	**0214-1726**
Outlander Max 850 EFI XT-P 16-18	**0214-1722**	**0214-1723**	**0214-1725**	**0214-1726**
Renegade 850 EFI 16- 18	**0214-1722**	**0214-1723**	**0214-1725**	**0214-1726**
Renegade 850 EFI XXC 16-18	**0214-1722**	**0214-1723**	**0214-1725**	**0214-1726**
Defender HD9 22-23	**0214-1729**	**0214-1730**	-	-
Defender HD9 DPS 22-23	**0214-1729**	**0214-1730**	-	-
Defender HD9 XT 22-23	**0214-1729**	**0214-1730**	-	-
Defender Max HD9 22-23	**0214-1729**	**0214-1730**	-	-
Defender Max HD9 DPS 22-23	**0214-1729**	**0214-1730**	-	-
Defender Max HD9 XT 22-23	**0214-1729**	**0214-1730**	-	-
Traxter HD9 DPS 22-23	**0214-1729**	**0214-1730**	-	-
Traxter HD9 T 22-23	**0214-1729**	**0214-1730**	-	-
Traxter Max HD9 DPS 22-23	**0214-1729**	**0214-1730**	-	-
Maverick X3 900 HO 64" 18	-	-	**0214-1740**	**0214-1740**
Maverick X3 Turbo 64" 18-20	-	-	**0214-1740**	**0214-1740**
Maverick X3 Turbo R 64" 17	-	-	**0214-1740**	**0214-1740**
Maverick X3 Turbo R 64" 18-19	-	-	**0214-1740**	**0214-1740**
Maverick X3 DS Turbo 64" 21	-	-	**0214-1740**	**0214-1740**
Maverick X3 DS Turbo 64" 22-23	-	-	**0214-1740**	**0214-1740**
Maverick X3 DS Turbo R 64" 20-21	-	-	**0214-1740**	**0214-1740**
Maverick X3 DS Turbo RR 64" 22-23	-	-	**0214-1740**	**0214-1740**
Maverick X3 RS Turbo R 72" 20	**0214-1844**	**0214-1844**	**0214-1743**	**0214-1743**
Maverick X3 RS Turbo R 72" 21	-	-	**0214-1743**	**0214-1743**
Maverick X3 RS Turbo RR 72" 22-23	**0214-1844**	**0214-1844**	**0214-1743**	**0214-1743**
Maverick X3 XDS Turbo R 64" 17	-	-	**0214-1740**	**0214-1740**
Maverick X3 XDS Turbo R 64" 18-19	-	-	**0214-1740**	**0214-1740**
Maverick X3 XDS Turbo RR 64" 20-23	-	-	**0214-1740**	**0214-1740**

Les produits avec une référence **GRIS GRAS** sont nouveaux pour 2024.

KITS D'AXE (SUITE)

AXES RENFORCÉS (SUITE)

MODÈLES	AVANT GAUCHE - RÉF.	AVANT DROIT - RÉF.	ARRIÈRE GAUCHE - RÉF.	ARRIÈRE DROIT - RÉF.
CAN-AM (SUITE)				
Maverick X3 XMR Turbo 64" 18-21	-	-	0214-1740	0214-1740
Maverick X3 XMR Turbo RR 64" 22-23	-	-	0214-1740	0214-1740
Maverick X3 XMR Turbo R 72" 18-19	0214-1844	0214-1844	0214-1743	0214-1743
Maverick X3 XMR Turbo RR 72" 20-23	0214-1844	0214-1844	0214-1743	0214-1743
Maverick X3 XRC Turbo 64" 18-21	-	-	0214-1740	0214-1740
Maverick X3 XRC Turbo RR 64" 22-23	-	-	0214-1740	0214-1740
Maverick X3 XRC Turbo R 72" 18-19	0214-1844	0214-1844	0214-1743	0214-1743
Maverick X3 XRC Turbo RR 72" 20-23	0214-1844	0214-1844	0214-1743	0214-1743
Maverick X3 XRS Turbo R 72" 17	-	0214-1742	0214-1743	0214-1743
Maverick X3 XRS Turbo R 72" 18	-	-	0214-1743	0214-1743
Maverick X3 XRS Turbo R avec Smart-Lok 72" 18	0214-1844	0214-1844	0214-1743	0214-1743
Maverick X3 XRS Turbo R 72" 19	0214-1844	0214-1844	0214-1743	0214-1743
Maverick X3 XRS Turbo RR 72" 20-23	0214-1844	0214-1844	0214-1743	0214-1743
Maverick X3 XRS Turbo RR avec Smart-Shox 72" 21-23	0214-1844	0214-1844	0214-1743	0214-1743
Maverick X3 Max Turbo 64" 18-20	-	-	0214-1740	0214-1740
Maverick X3 Max Turbo R 64" 17	-	-	0214-1740	0214-1740
Maverick X3 Max Turbo R 64" 18-19	-	-	0214-1740	0214-1740
Maverick X3 Max DS Turbo 64" 21	-	-	0214-1740	0214-1740
Maverick X3 Max DS Turbo 64" 22-23	-	-	0214-1740	0214-1740
Maverick X3 Max DS Turbo R 64" 20-21	-	-	0214-1740	0214-1740
Maverick X3 Max DS Turbo RR 64" 22-23	-	-	0214-1740	0214-1740
Maverick X3 Max RS Turbo R 72" 20	0214-1844	0214-1844	0214-1743	0214-1743
Maverick X3 Max RS Turbo R 72" 21	-	-	0214-1743	0214-1743
Maverick X3 Max RS Turbo RR 72" 22-23	0214-1844	0214-1844	0214-1743	0214-1743
Maverick X3 Max XDS Turbo R 64" 17	-	-	0214-1740	0214-1740
Maverick X3 Max XDS Turbo R 64" 18-19	-	-	0214-1740	0214-1740
Maverick X3 Max XDS Turbo RR 64" 20-23	-	-	0214-1740	0214-1740
Maverick X3 Max XMR Turbo RR 72" 20-23	0214-1844	0214-1844	0214-1743	0214-1743
Maverick X3 Max XRS Turbo R 72" 17	-	0214-1742	0214-1743	0214-1743
Maverick X3 Max XRS Turbo R 72" 18	-	-	0214-1743	0214-1743
Maverick X3 Max XRS Turbo R avec Smart-Lok 72" 18	0214-1844	0214-1844	0214-1743	0214-1743
Maverick X3 Max XRS Turbo R 72" 19	0214-1844	0214-1844	0214-1743	0214-1743
Maverick X3 Max XRS Turbo RR 72" 20-23	0214-1844	0214-1844	0214-1743	0214-1743
Maverick X3 Max XRS Turbo RR avec Smart-Shox 72" 21-23	0214-1844	0214-1844	0214-1743	0214-1743
Commander 1000 11-15	-	0214-1718	-	-
Commander 1000 DPS 13-15,	-	0214-1718	-	-
Commander 1000 DPS 16	-	0214-1718	0214-1728	0214-1728
Commander 1000 DPS 17	-	0214-1718	0214-1728	0214-1728
Commander 1000R DPS 18-20	-	0214-1718	0214-1728	0214-1728
Commander 1000 LTD 12-15	-	0214-1718	-	-
Commander 1000 LTD 16	-	0214-1718	0214-1728	0214-1728
Commander 1000 LTD 17	-	0214-1718	0214-1728	0214-1728
Commander 1000R LTD 18-20	-	0214-1718	0214-1728	0214-1728
Commander 1000 Mossy Oak Hunting Edition 16	-	0214-1718	0214-1728	0214-1728
Commander 1000 Mossy Oak Hunting Edition 17	-	0214-1718	0214-1728	0214-1728
Commander 1000R Mossy Oak Hunting Edition 18	-	0214-1718	0214-1728	0214-1728
Commander 1000 X 11-13	-	0214-1718	-	-
Commander 1000 XT 11-15	-	0214-1718	-	-
Commander 1000 XT 16	-	0214-1718	0214-1728	0214-1728
Commander 1000 XT 17	-	0214-1718	0214-1728	0214-1728
Commander 1000R XT 18-20	-	0214-1718	0214-1728	0214-1728
Commander 1000 XT-P 14-15	-	0214-1718	-	-
Commander 1000 XT-P 16	-	0214-1718	0214-1728	0214-1728
Commander 1000 XT-P 17	-	0214-1718	0214-1728	0214-1728
Commander Max 1000 DPS 14-15	-	0214-1718	-	-
Commander Max 1000 DPS 16	-	0214-1718	0214-1728	0214-1728
Commander Max 1000 DPS 17	-	0214-1718	0214-1728	0214-1728
Commander Max 1000R DPS 18	-	0214-1718	0214-1728	0214-1728
Commander Max 1000 LTD 15	-	0214-1718	-	-
Commander Max 1000 LTD 16	-	0214-1718	0214-1728	0214-1728
Commander Max 1000 LTD 17	-	0214-1718	0214-1728	0214-1728
Commander Max 1000R LTD 18-20	-	0214-1718	0214-1728	0214-1728
Commander Max 1000 XT 14-15	-	0214-1718	-	-
Commander Max 1000 XT 16	-	0214-1718	0214-1728	0214-1728
Commander Max 1000 XT 17	-	0214-1718	0214-1728	0214-1728
Commander Max 1000R XT 18-20	-	0214-1718	0214-1728	0214-1728
Defender HD10 16-18	0214-1729	0214-1730	0214-1731	0214-1731
Defender HD10 DPS 16-19	0214-1729	0214-1730	0214-1731	0214-1731
Defender HD10 Mossy Oak Hunting Edition 17-19	0214-1729	0214-1730	0214-1731	0214-1731
Defender HD10 XT 16-19	0214-1729	0214-1730	0214-1731	0214-1731
Defender HD10 XT CAB 16-17	0214-1729	0214-1730	0214-1731	0214-1731
Defender HD10 XT-P 18	0214-1729	0214-1730	0214-1731	0214-1731
Defender HD10 XT-P 19	-	-	0214-1731	0214-1731
Defender Max HD10 DPS 17-19	0214-1729	0214-1730	0214-1731	0214-1731
Defender Max HD10 XT 17-19	0214-1729	0214-1730	0214-1731	0214-1731

Suite de la section KITS D'AXE page suivante.

Les produits avec une référence GRIS GRAS sont nouveaux pour 2024.

ÉCHAPPEMENT
LAMES À NEIGE ET ACCESSOIRES
TREUILS ET FIXATIONS
AUDIO
ACCESSOIRES GÉNÉRAUX ET CADENAS/ ANTIVOLS
PORTE-BAGAGES ET ACCESSOIRES
COFFRES, BAGAGES ET RANGEMENT
PIÈCES PLASTIQUES ET DE CARÉNAGE
PARE-CHOCS ET PROTECTIONS
GUIDONS ET COMMANDES
ROUES ET ACCESSOIRES
FREINS
COURROIES, CHAÎNES, PIGNONS ET COURONNES
TRANSMISSION
SUSPENSION
MOTEUR ET REFROIDISSEMENT
ADMISSION
ÉLECTRICITÉ
ÉCLAIRAGE
OUTILLAGE ET PROMOTION
INDEX

KITS D'AXE (SUITE)

AXES RENFORCÉS (SUITE)

MODÈLES	AVANT GAUCHE - RÉF.	AVANT DROIT - RÉF.	ARRIÈRE GAUCHE - RÉF.	ARRIÈRE DROIT - RÉF.
CAN-AM (SUITE)				
Maverick 1000R 13-15	**0214-1721**	**0214-1720**	**0214-1719**	**0214-1719**
Maverick 1000R 16	**0214-1721**	**0214-1720**	**0214-1734**	**0214-1734**
Maverick 1000R DPS 16-18	**0214-1721**	**0214-1720**	**0214-1734**	**0214-1734**
Maverick 1000R Turbo 16-17	**0214-1721**	**0214-1720**	**0214-1735**	**0214-1735**
Maverick 1000R XC 16	-	-	**0214-1737**	**0214-1737**
Maverick 1000R XC 17-18	**0214-1724**	-	**0214-1737**	**0214-1737**
Maverick 1000R XC DPS 17-18	**0214-1724**	-	**0214-1737**	**0214-1737**
Maverick 1000R XDS 15-16	**0214-1721**	**0214-1720**	**0214-1735**	**0214-1735**
Maverick 1000R XDS Turbo 15-16	**0214-1721**	**0214-1720**	**0214-1735**	**0214-1735**
Maverick 1000R XMR 14	-	-	**0214-1719**	**0214-1719**
Maverick 1000R XMR 16	-	-	**0214-1734**	**0214-1734**
Maverick 1000R XMR 17-18	-	-	**0214-1734**	**0214-1734**
Maverick 1000R XRS 13-15	**0214-1721**	**0214-1720**	**0214-1719**	**0214-1719**
Maverick 1000R XRS DPS 14-15	**0214-1721**	**0214-1720**	**0214-1719**	**0214-1719**
Maverick 1000R XRS Turbo 16	**0214-1721**	**0214-1720**	**0214-1735**	**0214-1735**
Maverick 1000R XXC 16	**0214-1595**	-	**0214-1737**	**0214-1737**
Maverick 1000R XXC 17-18	**0214-1595**	**0214-1736**	**0214-1737**	**0214-1737**
Maverick Max 1000R 14-15	**0214-1721**	**0214-1720**	**0214-1719**	**0214-1719**
Maverick Max 1000R DPS 16-18	**0214-1721**	**0214-1720**	**0214-1734**	**0214-1734**
Maverick Max 1000R Turbo 16-17	**0214-1721**	**0214-1720**	**0214-1735**	**0214-1735**
Maverick Max 1000R XDS 15-16	**0214-1721**	**0214-1720**	**0214-1735**	**0214-1735**
Maverick Max 1000R XDS Turbo 15-17	**0214-1721**	**0214-1720**	**0214-1735**	**0214-1735**
Maverick Max 1000R XMR 17-18	-	-	**0214-1734**	**0214-1734**
Maverick Max 1000R XRS DPS 14-15	**0214-1721**	**0214-1720**	**0214-1719**	**0214-1719**
Maverick Max 1000R XRS Turbo 16-17	**0214-1721**	**0214-1720**	**0214-1735**	**0214-1735**
Outlander 1000 EFI 6X6 XT 15-18	**0214-1722**	**0214-1723**	**0214-1726**	**0214-1725**
Outlander 1000 EFI 6X6 XT Middle Rear 15-18	-	-	**0214-1725**	**0214-1726**
Outlander 1000 EFI 12	-	-	**0214-1725**	**0214-1726**
Outlander 1000 EFI 13-15	**0214-1722**	**0214-1723**	**0214-1725**	**0214-1726**
Outlander 1000 EFI DPS 13-15	**0214-1722**	**0214-1723**	**0214-1725**	**0214-1726**
Outlander 1000 EFI XMR 13-14	-	-	**0214-1725**	**0214-1726**
Outlander 1000 EFI/XT 12	-	-	**0214-1725**	**0214-1726**
Outlander 1000 EFI XT 13-15	**0214-1722**	**0214-1723**	**0214-1725**	**0214-1726**
Outlander 1000 EFI XT-P 13-15	**0214-1722**	**0214-1723**	**0214-1725**	**0214-1726**
Outlander 1000R EFI DPS 16-18	**0214-1722**	**0214-1723**	**0214-1725**	**0214-1726**
Outlander 1000R EFI Mossy Oak Hunting Edition 17-18	**0214-1722**	**0214-1723**	**0214-1725**	**0214-1726**
Outlander 1000R EFI XT 16-18	**0214-1722**	**0214-1723**	**0214-1725**	**0214-1726**
Outlander 1000R EFI XT-P 16-18	**0214-1722**	**0214-1723**	**0214-1725**	**0214-1726**
Outlander 1000R EFI XXC 18	**0214-1722**	**0214-1723**	**0214-1725**	**0214-1726**
Outlander Max 1000 EFI 13-15	**0214-1722**	**0214-1723**	**0214-1725**	**0214-1726**
Outlander Max 1000 EFI DPS 13-15	**0214-1722**	**0214-1723**	**0214-1725**	**0214-1726**
Outlander Max 1000 EFI LTD 13-15	**0214-1722**	**0214-1723**	**0214-1725**	**0214-1726**
Outlander Max 1000R EFI LTD 16-18	**0214-1722**	**0214-1723**	**0214-1725**	**0214-1726**
Outlander Max 1000 EFI XT 13-15	**0214-1722**	**0214-1723**	**0214-1725**	**0214-1726**
Outlander Max 1000R EFI XT 16-18	**0214-1722**	**0214-1723**	**0214-1725**	**0214-1726**
Outlander Max 1000 EFI XT-P 13-15	**0214-1722**	**0214-1723**	**0214-1725**	**0214-1726**
Outlander Max 1000R EFI XT-P 16-18	**0214-1722**	**0214-1723**	**0214-1725**	**0214-1726**
Renegade 1000 EFI 12	-	-	**0214-1725**	**0214-1726**
Renegade 1000 EFI 13- 15	**0214-1722**	**0214-1723**	**0214-1725**	**0214-1726**
Renegade 1000R EFI 16-18	**0214-1722**	**0214-1723**	**0214-1725**	**0214-1726**
Renegade 1000R EFI XMR 17-18	-	-	**0214-1725**	**0214-1726**
Renegade 1000 EFI XXC 12	-	-	**0214-1725**	**0214-1726**
Renegade 1000 EFI XXC 13-15	**0214-1722**	**0214-1723**	**0214-1725**	**0214-1726**
Renegade 1000R EFI XXC 16-18	**0214-1722**	**0214-1723**	**0214-1725**	**0214-1726**
Traxter HD10 T PRO 18-21	**0214-1729**	**0214-1730**	**0214-1731**	**0214-1731**
Traxter HD10 XT 17-19	**0214-1729**	**0214-1730**	**0214-1731**	**0214-1731**
Traxter Max HD10 T DPS 21	**0214-1729**	**0214-1730**	**0214-1731**	**0214-1731**
Traxter Max HD10 XT 17-18	**0214-1729**	**0214-1730**	**0214-1731**	**0214-1731**
KAWASAKI				
KVF650 Brute Force 4x4i 06-13	**0214-2772**	-	-	-
KVF750 Brute Force 4x4i 05-21	**0214-2772**	-	-	-
KVF750 Brute Force 4x4i EPS 12-23	**0214-2772**	-	-	-
KAF820 Mule PRO-FX 16-22	**0214-2776**	**0214-2776**	**0214-2777**	-
KAF820 Mule PRO-FXR 18-22	**0214-2776**	**0214-2776**	**0214-2777**	-
KAF820 Mule PRO-FXT 15-20	**0214-2776**	**0214-2776**	**0214-2777**	-
KAF1000 Mule PRO-DX 16-21	**0214-2776**	**0214-2776**	**0214-2777**	-
KAF1000 Mule PRO-DXT 16-21	**0214-2776**	**0214-2776**	**0214-2777**	-
POLARIS				
Ranger EV Li-Ion 16	**0214-2797**	**0214-2797**	-	-
Ace 325 15-16	**0214-2796**	**0214-2796**	-	-
Ranger ETX 325 15-16	**0214-2797**	**0214-2797**	-	
Sportsman ETX 325 15	-	-	**0214-2798**	**0214-2798**
Sportsman 400 05	**0214-2780**	**0214-2780**	-	-
Sportsman 400 HO 11-12	**0214-2787**	**0214-2787**	-	-
Sportsman 450 07	**0214-2787**	**0214-2787**	-	-
Sportsman 450 HO 16-17	-	-	**0214-2798**	**0214-2798**

Les produits avec une référence **GRIS GRAS** sont nouveaux pour 2024.

KITS D'AXE (SUITE)

AXES RENFORCÉS (SUITE)

MODÈLES	AVANT GAUCHE - RÉF.	AVANT DROIT - RÉF.	ARRIÈRE GAUCHE - RÉF.	ARRIÈRE DROIT - RÉF.
POLARIS (SUITE)				
Sportsman 450 HO 18- 21	-	-	0214-2798	0214-2798
Sportsman 450 HO EPS 16-17	-	-	0214-2798	0214-2798
Sportsman 450 HO EPS 18-21	-	-	0214-2798	0214-2798
Sportsman 450 HO EPS LE 19	-	-	0214-2798	0214-2798
Sportsman 450 HO Utility Edition 17	-	-	0214-2798	0214-2798
Sportsman 450 HO Utility Edition 18-19	-	-	0214-2798	0214-2798
Ace 500 17-19	0214-2796	0214-2796	-	-
Magnum 500 4x4 sauf HDS (Visco-Lok) 02	0214-2784	0214-2784	-	-
Ranger 2x4 500 après le 28/08/06 07-09	-	-	0214-2788	0214-2790
Ranger 4x4 500 Series 10; Series 11 01-03	0214-2792	0214-2792	-	-
Ranger 4x4 500 04	0214-2792	0214-2792	-	-
Ranger 4x4 500 avant le 26/08/06 06-07	0214-2786	0214-2786	-	-
Ranger 4x4 500 après le 28/08/06 07	0214-2786	0214-2786	0214-2788	0214-2790
Ranger 4x4 500 EFI avant le 26/08/06 06-07	0214-2786	0214-2786		
Ranger 4x4 500 EFI après le 28/08/06 07	0214-2786	0214-2786	0214-2788	0214-2790
Ranger 4x4 500 EFI 08	-	-	0214-2788	0214-2790
Ranger 4x4 500 EFI 09	**0214-1748**	**0214-1748**	0214-2788	0214-2790
Ranger 4x4 500 EFI 10	**0214-1748**	**0214-1748**	**0214-1744**	**0214-1744**
Ranger 6x6 500 Series 10 / Series 11 01-03	0214-2792	0214-2792	-	-
Ranger 6x6 500 04-05	0214-2792	0214-2792	-	-
Sportsman 500 HO 05	0214-2780	0214-2780	-	-
Sportsman 500 HO 08-12	0214-2787	0214-2787	-	-
Sportsman 500 HO LE 12	0214-2787	0214-2787	-	-
Sportsman 500 EFI 07-09	0214-2787	0214-2787	-	-
Sportsman 500 EFI Deluxe 07	0214-2787	0214-2787	-	-
Sportsman 500 EFI LE 07	0214-2787	0214-2787	-	-
Sportsman 500 EFI Touring 08-09	0214-2787	0214-2787	0214-2791	0214-2791
Sportsman 500 HO Touring 10	0214-2787	0214-2787	0214-2791	0214-2791
Sportsman 500 HO Touring 11	0214-2787	0214-2787	0214-2795	0214-2795
Sportsman Touring 500 HO 12	0214-2787	0214-2787	0214-2795	0214-2795
Sportsman Touring 500 HO 13	-	-	0214-2795	0214-2795
Sportsman 500 EFI X2 06-09	0214-2787	0214-2787	0214-2791	0214-2791
Sportsman 500 EFI X2 Deluxe 07	0214-2787	0214-2787	0214-2791	0214-2791
Sportsman 500 EFI X2 LE 07	0214-2787	0214-2787	0214-2791	0214-2791
Sportsman Forest 500 11-12	0214-2787	0214-2787	-	-
Sportsman Forest Tractor 500 11-12	0214-2787	0214-2787	-	-
Sportsman Tractor 500 09-10	0214-2787	0214-2787	-	-
Sportsman 550 11-13	**0214-1745**	**0214-1745**	**0214-1746**	**0214-1746**
Sportsman 550 EPS 11-14	**0214-1745**	**0214-1745**	**0214-1746**	**0214-1746**
Sportsman 550 EPS LE 11-14	**0214-1745**	**0214-1745**	**0214-1746**	**0214-1746**
Sportsman 550 Forest 11-14	**0214-1745**	**0214-1745**	**0214-1746**	**0214-1746**
Sportsman 550 LE 13	**0214-1745**	**0214-1745**	**0214-1746**	**0214-1746**
Sportsman 550 Touring EPS 10-11	**0214-1745**	**0214-1745**	**0214-1746**	**0214-1746**
Sportsman Touring 550 EPS 12-14	**0214-1745**	**0214-1745**	**0214-1746**	**0214-1746**
Sportsman X2 550 10-13	**0214-1745**	**0214-1745**	**0214-1746**	**0214-1746**
Sportsman X2 550 EPS 14	**0214-1745**	**0214-1745**	**0214-1746**	**0214-1746**
Sportsman 550 XP 09	**0214-1745**	**0214-1745**	-	-
Sportsman 550 XP EPS 09	**0214-1745**	**0214-1745**	-	-
Ace 570/SP 15-17	0214-2796	0214-2796	-	-
Ranger 570 15-16	0214-2797	0214-2797	-	-
Ranger 570 EPS 15-16	0214-2797	0214-2797	-	-
Ranger 570 Full-Size 15	**0214-1747**	**0214-1747**	**0214-1751**	**0214-1751**
Ranger 570 Full-Size avant compatible avec les modèles R16RTA57 16	**0214-1747**	**0214-1747**	-	-
Ranger 570 EPS Full-Size 15	**0214-1747**	**0214-1747**	**0214-1751**	**0214-1751**
Ranger Crew 570 15	0214-2797	0214-2797	-	-
Ranger Crew 570 EPS 15	0214-2797	0214-2797	-	-
Ranger Crew 570 Full-Size 15	**0214-1747**	**0214-1747**	**0214-1751**	**0214-1751**
Ranger Crew 570 EPS Full-Size 15	**0214-1747**	**0214-1747**	**0214-1751**	**0214-1751**
Ranger Crew 570-4 16	0214-2797	0214-2797	-	-
Ranger Crew 570-4 EPS 16	0214-2797	0214-2797	-	-
Ranger Crew XP 570-6 16	**0214-1747**	**0214-1747**	**0214-1751**	**0214-1751**
Ranger Crew XP 570-6 EPS 16	**0214-1747**	**0214-1747**	**0214-1751**	**0214-1751**
Ranger XP 570 16	**0214-1747**	**0214-1747**	**0214-1751**	**0214-1751**
Ranger XP 570 EPS 16	**0214-1747**	**0214-1747**	**0214-1751**	**0214-1751**
RZR S 570 EPS 17	**0214-1747**	**0214-1747**	**0214-1751**	**0214-1751**
Sportsman 570 15-17	-	-	0214-2798	0214-2798
Sportsman 570 18-21	-	-	0214-2798	0214-2798
Sportsman 570 Big Boss 6x6 EPS Middle Rear 17	-	-	0214-2798	0214-2798
Sportsman 570 6x6 Middle Rear 18-21	-	-	0214-2798	0214-2798
Sportsman 570 EPS 15-17	-	-	0214-2798	0214-2798
Sportsman 570 EPS 18-21	-	-	0214-2798	0214-2798
Sportsman 570 EPS LE 18-19	-	-	0214-2798	0214-2798
Sportsman 570 EPS Utility Edition 17	-	-	0214-2798	0214-2798
Sportsman 570 EPS Utility Edition 18-19	-	-	0214-2798	0214-2798
Sportsman 570 Hunter Edition 20-21	-	-	0214-2798	0214-2798

Suite de la section KITS D'AXE page suivante.

Les produits avec une référence GRIS GRAS sont nouveaux pour 2024.

ÉCHAPPEMENT
LAMES À NEIGE ET ACCESSOIRES
TREUILS ET FIXATIONS
AUDIO
ACCESSOIRES GÉNÉRAUX ET CADENAS/ ANTIVOLS
PORTE-BAGAGES ET ACCESSOIRES
COFFRES, BAGAGES ET RANGEMENT
PIÈCES PLASTIQUES ET DE CARÉNAGE
PARE-CHOCS ET PROTECTIONS
GUIDONS ET COMMANDES
ROUES ET ACCESSOIRES
FREINS
COURROIES, CHAÎNES, PIGNONS ET COURONNES
TRANSMISSION
SUSPENSION
MOTEUR ET REFROIDISSEMENT
ADMISSION
ÉLECTRICITÉ
ÉCLAIRAGE
OUTILLAGE ET PROMOTION
INDEX

KITS D'AXE (SUITE)

AXES RENFORCÉS (SUITE)

MODÈLES	AVANT GAUCHE - RÉF.	AVANT DROIT - RÉF.	ARRIÈRE GAUCHE - RÉF.	ARRIÈRE DROIT - RÉF.
POLARIS (SUITE)				
Sportsman 570 Premium 20-21	-	-	0214-2798	0214-2798
Sportsman 570 Premium LE 20	-	-	0214-2798	0214-2798
Sportsman 570 SP 15-17	-	-	0214-2798	0214-2798
Sportsman 570 SP 18-19	-	-	0214-2798	0214-2798
Sportsman 570 SP Hunter Edition 15-17	-	-	0214-2798	0214-2798
Sportsman 570 SP Hunter Edition 18-19	-	-	0214-2798	0214-2798
Sportsman 570 SP LE 15-16	-	-	0214-2798	0214-2798
Sportsman 570 Trail 21	-	-	0214-2798	0214-2798
Sportsman 570 Ultimate Trail LE 21	-	-	0214-2798	0214-2798
Sportsman 570 Utility HD LE 21	-	-	0214-2798	0214-2798
Sportsman Touring 570 15-17	-	-	0214-2798	0214-2798
Sportsman Touring 570 18-21	-	-	0214-2798	0214-2798
Sportsman Touring 570 EPS 15-17	-	-	0214-2798	0214-2798
Sportsman Touring 570 EPS 18-21	-	-	0214-2798	0214-2798
Sportsman Touring 570 Premium 20-21	-	-	0214-2798	0214-2798
Sportsman Touring 570 SP 15-17	-	-	0214-2798	0214-2798
Sportsman Touring 570 SP 18-19	-	-	0214-2798	0214-2798
Sportsman X2 570 EPS 15-17	-	-	0214-2798	0214-2798
Sportsman X2 570 EPS 18-21	-	-	0214-2798	0214-2798
Sportsman 600 4X4 05	0214-2780	0214-2780	-	-
Ranger 4x4 700 EFI avant le 26/08/06, LE incl. 07	0214-2786	0214-2786	-	-
Ranger 4x4 700 EFI après le 26/08/06), LE incl. 07	0214-2786	0214-2786	0214-2788	0214-2790
Ranger 4x4 700 EFI 08	-	-	0214-2788	0214-2790
Ranger 4x4 700 EFI Crew 08-09	-	-	0214-2788	0214-2790
Ranger 4x4 700 EFI Crew LE 09	-	-	0214-2788	0214-2790
Ranger 6x6 700 EFI 06-07	0214-2786	0214-2786	-	-
Ranger 6x6 700 EFI Rear Middle 08	-	-	0214-2790	0214-2790
Ranger HD 700 09	**0214-1748**	**0214-1748**	0214-2788	0214-2790
Ranger MVRS 700 4x4 après le 28/08/06 07-08	-	-	0214-2788	0214-2790
Ranger XP 700 avant le 26/08/06 06-07	0214-2786	0214-2786	-	-
Ranger XP 700 après le 28/08/06 07	0214-2786	0214-2786	0214-2788	0214-2790
Ranger XP 700 08	-	-	0214-2788	0214-2790
Ranger XP 700 09	**0214-1748**	**0214-1748**	0214-2788	0214-2790
Ranger XP 700 LE avant le 26/08/06 07	0214-2786	0214-2786	-	-
Ranger XP 700 LE après le 28/08/06 07	0214-2786	0214-2786	0214-2788	0214-2790
Ranger XP 700 LE 08	-	-	0214-2788	0214-2790
Ranger XP 700 LE 09	**0214-1748**	**0214-1748**	0214-2788	0214-2790
Sportsman 700 4X4, avant le 01/05/02 02	0214-2784	0214-2784	-	-
Sportsman 700 4X4 05	0214-2780	0214-2780	-	-
Sportsman 700 EFI 4X4 05	0214-2780	0214-2780	-	
Sportsman 700 EFI 4X4 07	0214-2787	0214-2787	-	-
Sportsman 700 EFI X2 4X4 08	0214-2787	0214-2787	0214-2791	0214-2791
Sportsman MV7 4X4 05	0214-2780	0214-2780	-	-
Sportsman 700 MV 4X4 07	0214-2787	0214-2787	-	-
Ranger 800 6x6 Rear Back 10-17	**0214-1748**	**0214-1748**	0214-2788	0214-2790
Ranger 800 6x6 Rear Middle 10-17	**0214-1748**	**0214-1748**	-	-
Ranger 800 HD 10	**0214-1748**	**0214-1748**	**0214-1744**	**0214-1744**
Ranger 800 HD EPS 11-12	**0214-1748**	**0214-1748**	**0214-1744**	**0214-1744**
Ranger 800 EFI 13-14	**0214-1748**	**0214-1748**	**0214-1744**	**0214-1744**
Ranger 800 EPS 13	**0214-1748**	**0214-1748**	**0214-1744**	**0214-1744**
Ranger 800 EPS LE 13-14	**0214-1748**	**0214-1748**	**0214-1744**	**0214-1744**
Ranger 800 LE 13	**0214-1748**	**0214-1748**	**0214-1744**	**0214-1744**
Ranger 800 Crew 10-11	**0214-1748**	**0214-1748**	**0214-1744**	**0214-1744**
Ranger 800 Crew 12-14	**0214-1748**	**0214-1748**	**0214-1744**	**0214-1744**
Ranger 800 Crew EPS 11	**0214-1748**	**0214-1748**	**0214-1744**	**0214-1744**
Ranger 800 Crew EPS 12-13	**0214-1748**	**0214-1748**	**0214-1744**	**0214-1744**
Ranger 800 Crew EPS LE 10-11	**0214-1748**	**0214-1748**	**0214-1744**	**0214-1744**
Ranger 800 Crew EPS LE 12-13	**0214-1748**	**0214-1748**	**0214-1744**	**0214-1744**
Ranger 800 Crew LE 10	**0214-1748**	**0214-1748**	**0214-1744**	**0214-1744**
Ranger RZR 4 800 Robby Gordon Edition 10, 12	**0214-1747**	**0214-1747**	0214-2789	0214-2789
Ranger RZR 4 800 Robby Gordon LE 11	**0214-1747**	**0214-1747**	0214-2789	0214-2789
Ranger RZR 4 800 EPS Robby Gordon 11	**0214-1747**	**0214-1747**	0214-2789	0214-2789
Ranger RZR 4 800 EPS Robby Gordon Edition LE 12	**0214-1747**	**0214-1747**	0214-2789	0214-2789
Ranger RZR 800 08-12	-	-	0214-2783	0214-2783
Ranger RZR 800 EPS LE 10-12	-	-	0214-2783	0214-2783
Ranger RZR 800 LE 09-12	-	-	0214-2783	0214-2783
Ranger RZR 800 S 09-11	**0214-1747**	**0214-1747**	0214-2789	0214-2789
Ranger RZR S 800 12	**0214-1747**	**0214-1747**	0214-2789	0214-2789
Ranger RZR 800 S LE 10-11	**0214-1747**	**0214-1747**	0214-2789	0214-2789
Ranger RZR S 800 LE 12	**0214-1747**	**0214-1747**	0214-2789	0214-2789
Ranger RZR S Military 09	**0214-1747**	**0214-1747**	0214-2789	0214-2789
Ranger RZR 800 SW Military 11	**0214-1747**	**0214-1747**	0214-2789	0214-2789
Ranger 800 XP 10-11	**0214-1748**	**0214-1748**	**0214-1744**	**0214-1744**
Ranger 800 XP 12	**0214-1748**	**0214-1748**	**0214-1744**	**0214-1744**
Ranger 800 XP EPS 10-11	**0214-1748**	**0214-1748**	**0214-1744**	**0214-1744**
Ranger 800 XP EPS 12	**0214-1748**	**0214-1748**	**0214-1744**	**0214-1744**

Les produits avec une référence GRIS GRAS sont nouveaux pour 2024.

KITS D'AXE (SUITE)

AXES RENFORCÉS (SUITE)

MODÈLES	AVANT GAUCHE - RÉF.	AVANT DROIT - RÉF.	ARRIÈRE GAUCHE - RÉF.	ARRIÈRE DROIT - RÉF.
POLARIS (SUITE)				
Ranger 800 XP EPS LE 10-11	**0214-1748**	**0214-1748**	**0214-1744**	**0214-1744**
Ranger 800 XP EPS LE 12	**0214-1748**	**0214-1748**	**0214-1744**	**0214-1744**
Ranger 800 XP LE 10-11	**0214-1748**	**0214-1748**	**0214-1744**	**0214-1744**
Ranger 800 XP LE 12	**0214-1748**	**0214-1748**	**0214-1744**	**0214-1744**
RZR 4 800 13	**0214-1747**	**0214-1747**	0214-2789	0214-2789
RZR 4 800 EPS LE 13-14	**0214-1747**	**0214-1747**	0214-2789	0214-2789
RZR 800 13-14	-	-	0214-2783	0214-2783
RZR 800 EPS LE 13-14	-	-	0214-2783	0214-2783
RZR 800 LE 13	-	-	0214-2783	0214-2783
RZR 800 XC 14	-	-	0214-2783	0214-2783
RZR S 800 13-14	**0214-1747**	**0214-1747**	0214-2789	0214-2789
RZR S 800 EPS LE 14	**0214-1747**	**0214-1747**	0214-2789	0214-2789
RZR S 800 LE 13	**0214-1747**	**0214-1747**	0214-2789	0214-2789
Sportsman 800 EFI 05	0214-2780	0214-2780	-	-
Sportsman 800 EFI si conçu entre le 05/09/05 et le 11/11/06	0214-2780	0214-2780	-	-
Sportsman 800 EFI 07-12	0214-2787	0214-2787	-	-
Sportsman 800 EFI 6x6 Big Boss 09-12	0214-2787	0214-2787	-	
Sportsman 800 EFI Deluxe 07	0214-2787	0214-2787	-	-
Sportsman 800 EFI HO 08-09	0214-2787	0214-2787	-	-
Sportsman 800 EFI HO Military 08	0214-2787	0214-2787	-	-
Sportsman 800 EFI Touring 08-09	0214-2787	0214-2787	0214-2791	0214-2791
Sportsman 800 EFI X2 07-09	0214-2787	0214-2787	0214-2791	0214-2791
Sportsman 800 EFI X2 Deluxe 07	0214-2787	0214-2787	0214-2791	0214-2791
Sportsman 800 EFI X2 LE 07-08	0214-2787	0214-2787	0214-2791	0214-2791
Sportsman Forest 800 12	0214-2787	0214-2787	-	-
Sportsman Forest 800 6x6 12	0214-2787	0214-2787	-	-
Scrambler XP 850 HO 13-14	**0214-1745**	**0214-1745**	**0214-1746**	**0214-1746**
Scrambler XP 850 HO EPS LE 13-14	**0214-1745**	**0214-1745**	**0214-1746**	**0214-1746**
Scrambler 850 15	**0214-1745**	**0214-1745**	**0214-1746**	**0214-1746**
Scrambler 850 16-23	-	-	**0214-1746**	**0214-1746**
Sportsman 850 20-22	-	-	**0214-1746**	**0214-1746**
Sportsman 850 High Lifter Edition 16-23	-	-	**0214-1746**	**0214-1746**
Sportsman 850 SP 15	**0214-1745**	**0214-1745**	**0214-1746**	**0214-1746**
Sportsman 850 SP 16-19	-	-	**0214-1746**	**0214-1746**
Sportsman 850 SP Premium 19	-	-	**0214-1746**	**0214-1746**
Sportsman 850 Premium 20-23	-	-	**0214-1746**	**0214-1746**
Sportsman 850 Premium LE 20	-	-	**0214-1746**	**0214-1746**
Sportsman 850 Ultimate Trail 22-23	-	-	**0214-1746**	**0214-1746**
Sportsman Touring 850 SP 15	**0214-1745**	**0214-1745**	**0214-1746**	**0214-1746**
Sportsman Touring 850 SP 16-19	-	-	**0214-1746**	**0214-1746**
Sportsman Touring 850 20-23	-	-	**0214-1746**	**0214-1746**
Sportsman 850 Touring EPS 10-11	**0214-1745**	**0214-1745**	**0214-1746**	**0214-1746**
Sportsman Touring 850 HO EPS 12-14	**0214-1745**	**0214-1745**	**0214-1746**	**0214-1746**
Sportsman 850 Touring EPS LE 11	**0214-1745**	**0214-1745**	**0214-1746**	**0214-1746**
Sportsman Touring 850 HO EPS LE 12-14	**0214-1745**	**0214-1745**	**0214-1746**	**0214-1746**
Sportsman 850 X2 LE 11	**0214-1745**	**0214-1745**	**0214-1746**	**0214-1746**
Sportsman 850 XP 10-11	**0214-1745**	**0214-1745**	**0214-1746**	**0214-1746**
Sportsman 850 XP EPS 10-11	**0214-1745**	**0214-1745**	**0214-1746**	**0214-1746**
Sportsman 850 12-13	**0214-1745**	**0214-1745**	**0214-1746**	**0214-1746**
Sportsman XP 850 HO EPS 12-14	**0214-1745**	**0214-1745**	**0214-1746**	**0214-1746**
Sportsman 850 XP EPS LE 11	**0214-1745**	**0214-1745**	**0214-1746**	**0214-1746**
Sportsman XP 850 HO EPS LE 12-14	**0214-1745**	**0214-1745**	**0214-1746**	**0214-1746**
Sportsman Forest 850 11-14	**0214-1745**	**0214-1745**	**0214-1746**	**0214-1746**
Ace 900 XC 17	-	-	**0214-1751**	**0214-1751**
Ranger Crew 900 14-15	**0214-1747**	**0214-1747**	**0214-1751**	**0214-1751**
Ranger Crew 900 EPS 14-15	**0214-1747**	**0214-1747**	**0214-1751**	**0214-1751**
Ranger Crew 900 EPS LE 14	**0214-1747**	**0214-1747**	**0214-1751**	**0214-1751**
Ranger Crew 900-6 15	**0214-1747**	**0214-1747**	**0214-1751**	**0214-1751**
Ranger Crew 900-6 EPS 15	**0214-1747**	**0214-1747**	**0214-1751**	**0214-1751**
Ranger Crew XP 900-5 16	**0214-1747**	**0214-1747**	**0214-1751**	**0214-1751**
Ranger Crew XP 900-5 EPS 16	**0214-1747**	**0214-1747**	**0214-1751**	**0214-1751**
Ranger Crew XP 900-6 16	**0214-1747**	**0214-1747**	**0214-1751**	**0214-1751**
Ranger Crew XP 900-6 EPS 16	**0214-1747**	**0214-1747**	**0214-1751**	**0214-1751**
Ranger Crew XP 900 arrière jusqu'au 03/07/2017 17	**0214-1747**	**0214-1747**	**0214-1751**	**0214-1751**
Ranger Crew XP 900 arrière à partir du 03/07/2017 17-18	**0214-1747**	**0214-1747**	0214-2132	0214-2132
Ranger Crew XP 900 19	**0214-1747**	**0214-1747**	0214-2134	0214-2134
Ranger Crew XP 900 EPS arrière jusqu'au 03/07/2017 17	**0214-1747**	**0214-1747**	**0214-1751**	**0214-1751**
Ranger Crew XP 900 EPS arrière à partir du 03/07/2017 17-18	**0214-1747**	**0214-1747**	0214-2132	0214-2132
Ranger Crew XP 900 EPS 19	**0214-1747**	**0214-1747**	0214-2134	0214-2134
Ranger Diesel 11-14	0214-2793	0214-2793	-	0214-2794
Ranger Diesel Crew 12-14	0214-2793	0214-2793	-	0214-2794
Ranger RZR XP 4 900 12	**0214-1749**	**0214-1749**	**0214-1750**	**0214-1750**
Ranger RZR XP 4 900 LE 12	**0214-1749**	**0214-1749**	**0214-1750**	**0214-1750**
Ranger RZR XP 900 11-12	**0214-1749**	**0214-1749**	**0214-1750**	**0214-1750**
Ranger RZR XP 900 LE 11-12	**0214-1749**	**0214-1749**	**0214-1750**	**0214-1750**
Ranger XP 900 arrière jusqu'au 03/07/2017 13-17	**0214-1747**	**0214-1747**	**0214-1751**	**0214-1751**

Suite de la section KITS D'AXE page suivante.

Les produits avec une référence GRIS GRAS sont nouveaux pour 2024.

ÉCHAPPEMENT
LAMES À NEIGE ET ACCESSOIRES
TREUILS ET FIXATIONS
AUDIO
ACCESSOIRES GÉNÉRAUX ET CADENAS/ ANTIVOLS
PORTE-BAGAGES ET ACCESSOIRES
COFFRES, BAGAGES ET RANGEMENT
PIÈCES PLASTIQUES ET DE CARÉNAGE
PARE-CHOCS ET PROTECTIONS
GUIDONS ET COMMANDES
ROUES ET ACCESSOIRES
FREINS
COURROIES, CHAÎNES, PIGNONS ET COURONNES
TRANSMISSION
SUSPENSION
MOTEUR ET REFROIDISSEMENT
ADMISSION
ÉLECTRICITÉ
ÉCLAIRAGE
OUTILLAGE ET PROMOTION
INDEX

KITS D'AXE (SUITE)

AXES RENFORCÉS (SUITE)

MODÈLES	AVANT GAUCHE - RÉF.	AVANT DROIT - RÉF.	ARRIÈRE GAUCHE - RÉF.	ARRIÈRE DROIT - RÉF.
POLARIS (SUITE)				
Ranger XP 900 arrière à partir du 03/07/2017 17-18	**0214-1747**	**0214-1747**	0214-2132	0214-2132
Ranger XP 900 19	**0214-1747**	**0214-1747**	0214-2134	0214-2134
Ranger XP 900 Deluxe LE 14	**0214-1747**	**0214-1747**	**0214-1751**	**0214-1751**
Ranger XP 900 EPS arrière jusqu'au 03/07/2017 13-17	**0214-1747**	**0214-1747**	**0214-1751**	**0214-1751**
Ranger XP 900 EPS arrière à partir du 03/07/2017 17-18	**0214-1747**	**0214-1747**	0214-2132	0214-2132
Ranger XP 900 EPS 19	**0214-1747**	**0214-1747**	0214-2134	0214-2134
Ranger XP 900 EPS High Lifter Edition 16	0214-2799	0214-2799	-	-
Ranger XP 900 EPS LE 13-14	**0214-1747**	**0214-1747**	**0214-1751**	**0214-1751**
Ranger XP 900 EPS Premium 19	**0214-1747**	**0214-1747**	0214-2134	0214-2134
Ranger XP 900 LE 13	**0214-1747**	**0214-1747**	**0214-1751**	**0214-1751**
RZR 900 14	**0214-1749**	**0214-1749**	**0214-1750**	**0214-1750**
RZR 900 50 Inch 15-20	0214-2706	0214-2706	-	-
RZR 900 EPS 50 Inch 17-19	0214-2706	0214-2706	-	-
RZR 900 EPS LE 14	**0214-1749**	**0214-1749**	**0214-1750**	**0214-1750**
RZR 900 EPS Trail 50 Inch 15-16	0214-2706	0214-2706	-	-
RZR 900 EPS Trail FOX Edition LE 50 Inch 16	0214-2706	0214-2706	-	-
RZR 900 EPS XC Edition 55 Inch 15-17	0214-2706	0214-2706	-	-
RZR 900 FOX Edition 50 Inch 20	0214-2706	0214-2706	-	-
RZR 900 Premium 50 Inch 20	0214-2706	0214-2706	-	-
RZR Trail 900 Premium 50 Inch 21-23	0214-2706	0214-2706	-	-
RZR Trail 900 Sport 50 Inch 21-23	0214-2706	0214-2706	-	-
RZR Trail 900 Ultimate 50 Inch 21-23	0214-2706	0214-2706	-	-
RZR S 900 60 Inch 15-20	**0214-1755**	**0214-1755**	**0214-1754**	**0214-1754**
RZR S 900 EPS 60 Inch 15-19	**0214-1755**	**0214-1755**	**0214-1754**	**0214-1754**
RZR S 900 Premium 60 Inch 20	**0214-1755**	**0214-1755**	**0214-1754**	**0214-1754**
RZR Trail S 900 Sport 60 Inch 21-23	**0214-1755**	**0214-1755**	**0214-1754**	**0214-1754**
RZR 4 900 EPS LE 14	**0214-1749**	**0214-1749**	**0214-1750**	**0214-1750**
RZR 4 900 EPS 60 Inch 15-17	**0214-1755**	**0214-1755**	**0214-1754**	**0214-1754**
RZR S4 900 EPS 60 Inch 18	**0214-1755**	**0214-1755**	**0214-1754**	**0214-1754**
RZR XP 900 13	**0214-1749**	**0214-1749**	**0214-1750**	**0214-1750**
RZR XP 900 EPS LE 13	**0214-1749**	**0214-1749**	**0214-1750**	**0214-1750**
RZR XP 900 EPS Walker Evans LE 13	**0214-1749**	**0214-1749**	**0214-1750**	**0214-1750**
RZR XP 900 HO Jagged X Edition 13	**0214-1749**	**0214-1749**	**0214-1750**	**0214-1750**
RZR XP 900 LE 13	**0214-1749**	**0214-1749**	**0214-1750**	**0214-1750**
RZR XP 4 900 13	**0214-1749**	**0214-1749**	**0214-1750**	**0214-1750**
RZR XP 4 900 EPS LE 13	**0214-1749**	**0214-1749**	**0214-1750**	**0214-1750**
RZR Pro XP 20	**0214-1957**	**0214-1957**	**0214-1956**	**0214-1956**
RZR Pro XP LE 20	**0214-1957**	**0214-1957**	**0214-1956**	**0214-1956**
RZR Pro XP Premium 20-21	**0214-1957**	**0214-1957**	**0214-1956**	**0214-1956**
RZR Pro XP Sport 21	**0214-1957**	**0214-1957**	**0214-1956**	**0214-1956**
RZR Pro XP Ultimate 20-21	**0214-1957**	**0214-1957**	**0214-1956**	**0214-1956**
RZR Pro XP 4 20	**0214-1957**	**0214-1957**	**0214-1956**	**0214-1956**
RZR Pro XP 4 LE 20	**0214-1957**	**0214-1957**	**0214-1956**	**0214-1956**
RZR Pro XP 4 Premium 20-21	**0214-1957**	**0214-1957**	**0214-1956**	**0214-1956**
RZR Pro XP 4 Sport 21	**0214-1957**	**0214-1957**	**0214-1956**	**0214-1956**
RZR Pro XP 4 Ultimate 20-21	**0214-1957**	**0214-1957**	**0214-1956**	**0214-1956**
RZR Turbo S 21	**0214-1853**	**0214-1853**	**0214-1855**	**0214-1855**
XP Turbo S Velocity 21	**0214-1853**	**0214-1853**	**0214-1855**	**0214-1855**
RZR Turbo S 4 21	**0214-1853**	**0214-1853**	**0214-1855**	**0214-1855**
RZR Turbo S 4 Velocity 21	**0214-1853**	**0214-1853**	**0214-1855**	**0214-1855**
RZR XP Turbo arrière jusqu'au 01/12/2018 19	**0214-1757**	**0214-1757**	**0214-1856**	**0214-1856**
RZR XP Turbo arrière depuis le 01/12/2018 19-21	**0214-1757**	**0214-1757**	-	-
RZR XP Turbo DYNAMIX Edition arrière jusqu'au 01/12/2018 19	**0214-1757**	**0214-1757**	**0214-1856**	**0214-1856**
RZR XP Turbo DYNAMIX Edition arrière à partir du 01/12/2018 19	**0214-1757**	**0214-1757**	-	-
RZR XP Turbo EPS 16	**0214-1757**	**0214-1757**	**0214-1856**	**0214-1856**
RZR XP Turbo EPS 17	**0214-1757**	**0214-1757**	-	-
RZR XP Turbo EPS 18	**0214-1757**	**0214-1757**	**0214-1856**	**0214-1856**
RZR XP Turbo EPS DYNAMIX Edition 18	**0214-1757**	**0214-1757**	**0214-1856**	**0214-1856**
RZR XP Turbo EPS FOX Edition 18	**0214-1757**	**0214-1757**	**0214-1856**	**0214-1856**
RZR XP Turbo LE arrière jusqu'au 01/12/2018 19	**0214-1757**	**0214-1757**	**0214-1856**	**0214-1856**
RZR XP Turbo LE arrière à partir du 01/12/2018 19	**0214-1757**	**0214-1757**	-	-
RZR XP Turbo S 18-20	**0214-1853**	**0214-1853**	**0214-1855**	**0214-1855**
RZR XP Turbo S Velocity 19	**0214-1853**	**0214-1853**	-	-
RZR XP Turbo S Velocity 20	**0214-1853**	**0214-1853**	**0214-1855**	**0214-1855**
RZR XP 4 Turbo 19	**0214-1757**	**0214-1757**	**0214-1856**	**0214-1856**
RZR XP 4 Turbo 20-21	**0214-1757**	**0214-1757**	-	-
RZR XP 4 Turbo DYNAMIX Edition 19	**0214-1757**	**0214-1757**	**0214-1856**	**0214-1856**
RZR XP 4 Turbo EPS 16	**0214-1757**	**0214-1757**	**0214-1856**	**0214-1856**
RZR XP 4 Turbo EPS 17	**0214-1757**	**0214-1757**	-	-
RZR XP 4 Turbo EPS 18	**0214-1757**	**0214-1757**	**0214-1856**	**0214-1856**
RZR XP 4 Turbo EPS DYNAMIX Edition 18	**0214-1757**	**0214-1757**	**0214-1856**	**0214-1856**
RZR XP 4 Turbo EPS FOX Edition 18	**0214-1757**	**0214-1757**	**0214-1856**	**0214-1856**
RZR XP 4 Turbo LE 19	**0214-1757**	**0214-1757**	**0214-1856**	**0214-1856**
RZR XP 4 Turbo S 19-20	**0214-1853**	**0214-1853**	**0214-1855**	**0214-1855**
RZR XP 4 Turbo S Velocity 19	**0214-1853**	**0214-1853**	-	-
RZR XP 4 Turbo S Velocity 20	**0214-1853**	**0214-1853**	**0214-1855**	**0214-1855**

Les produits avec une référence GRIS GRAS sont nouveaux pour 2024.

KITS D'AXE (SUITE)

AXES RENFORCÉS (SUITE)

MODÈLES	AVANT GAUCHE - RÉF.	AVANT DROIT - RÉF.	ARRIÈRE GAUCHE - RÉF.	ARRIÈRE DROIT - RÉF.
POLARIS (SUITE)				
General 1000 20	**0214-1755**	**0214-1755**	**0214-1754**	**0214-1754**
General 1000 Deluxe 20-22	**0214-1755**	**0214-1755**	**0214-1754**	**0214-1754**
General 1000 Deluxe Ride Command Edition 21-22	**0214-1755**	**0214-1755**	**0214-1754**	**0214-1754**
General 1000 EPS 16-19	**0214-1755**	**0214-1755**	**0214-1754**	**0214-1754**
General 1000 EPS Deluxe 16-19	**0214-1755**	**0214-1755**	**0214-1754**	**0214-1754**
General 1000 EPS Hunter Edition 17-19	**0214-1755**	**0214-1755**	**0214-1754**	**0214-1754**
General 1000 EPS Limited Edition 18-19	**0214-1755**	**0214-1755**	**0214-1754**	**0214-1754**
General 1000 EPS Premium 18-19	**0214-1755**	**0214-1755**	**0214-1754**	**0214-1754**
General 1000 EPS Ride Command Edition 17-19	**0214-1755**	**0214-1755**	**0214-1754**	**0214-1754**
General 1000 Premium 20-22	**0214-1755**	**0214-1755**	**0214-1754**	**0214-1754**
General 1000 Sport 20-22	**0214-1755**	**0214-1755**	**0214-1754**	**0214-1754**
General 4 1000 19-20	**0214-1755**	**0214-1755**	**0214-1754**	**0214-1754**
General 4 1000 Deluxe 20-21	**0214-1755**	**0214-1755**	**0214-1754**	**0214-1754**
General 4 1000 Deluxe Ride Command Edition 21-22	**0214-1755**	**0214-1755**	**0214-1754**	**0214-1754**
General 4 1000 EPS 17-18	**0214-1755**	**0214-1755**	**0214-1754**	**0214-1754**
General 4 1000 EPS Ride Command Edition 18-19	**0214-1755**	**0214-1755**	**0214-1754**	**0214-1754**
General 4 1000 Premium 21-22	**0214-1755**	**0214-1755**	**0214-1754**	**0214-1754**
Ranger 1000 20	**0214-1747**	**0214-1747**	0214-2134	0214-2134
Ranger 1000 21	0214-2135	0214-2135	0214-2134	0214-2134
Ranger 1000 EPS 20	**0214-1747**	**0214-1747**	0214-2134	0214-2134
Ranger 1000 EPS 21	0214-2135	0214-2135	0214-2134	0214-2134
Ranger 1000 Premium 20	**0214-1747**	**0214-1747**	0214-2134	0214-2134
Ranger 1000 Premium 21	0214-2135	0214-2135	0214-2134	0214-2134
Ranger Crew 1000 20	**0214-1747**	**0214-1747**	0214-2134	0214-2134
Ranger Crew 1000 21	0214-2135	0214-2135	0214-2134	0214-2134
Ranger Crew 1000 EPS 20	**0214-1747**	**0214-1747**	0214-2134	0214-2134
Ranger Crew 1000 Premium 20	**0214-1747**	**0214-1747**	0214-2134	0214-2134
Ranger Crew 1000 Premium 21	0214-2135	0214-2135	0214-2134	0214-2134
Ranger Crew XP 1000 arrière jusqu'au 03/07/2017 17	**0214-1747**	**0214-1747**	**0214-1751**	**0214-1751**
Ranger Crew XP 1000 arrière à partir du 03/07/2017 17	**0214-1747**	**0214-1747**	0214-2132	0214-2132
Ranger Crew XP 1000 Big Game Edition 21	0214-2135	0214-2135	0214-2134	0214-2134
Ranger Crew XP 1000 EPS arrière jusqu'au 03/07/2017 17	**0214-1747**	**0214-1747**	**0214-1751**	**0214-1751**
Ranger Crew XP 1000 EPS arrière à partir du 03/07/2017 17-18	**0214-1747**	**0214-1747**	0214-2132	0214-2132
Ranger Crew XP 1000 EPS 19	**0214-1747**	**0214-1747**	0214-2134	0214-2134
Ranger Crew XP 1000 EPS 20th Anniversary Edition arrière jusqu'au 01/07/2018 19	**0214-1747**	**0214-1747**	0214-2132	0214-2132
Ranger Crew XP 1000 EPS 20th Anniversary Edition arrière à partir du 01/07/2018 19	**0214-1747**	**0214-1747**	0214-2134	0214-2134
Ranger Crew XP 1000 EPS Back Country Edition 19	0214-2800	0214-2800	0214-2134	0214-2134
Ranger Crew XP 1000 EPS High Lifter Edition 17-18	0214-2799	0214-2799	-	-
Ranger Crew XP 1000 EPS High Lifter Edition 19	0214-2800	0214-2800	0214-2133	0214-2133
Ranger Crew XP 1000 High Lifter Edition 20-21	0214-2135	0214-2135	0214-2133	0214-2133
Ranger Crew XP 1000 EPS NorthStar Edition arrière jusqu'au 03/07/2017 17	**0214-1747**	**0214-1747**	**0214-1751**	**0214-1751**
Ranger Crew XP 1000 EPS NorthStar Edition arrière à partir du 03/07/2017 17-18	**0214-1747**	**0214-1747**	0214-2132	0214-2132
Ranger Crew XP 1000 EPS NorthStar Edition 19	**0214-1747**	**0214-1747**	0214-2134	0214-2134
Ranger Crew XP 1000 NorthStar Premium 20	**0214-1747**	**0214-1747**	0214-2134	0214-2134
Ranger Crew XP 1000 NorthStar Premium 21	0214-2135	0214-2135	0214-2134	0214-2134
Ranger Crew XP 1000 NorthStar Ultimate 20	**0214-1747**	**0214-1747**	0214-2134	0214-2134
Ranger Crew XP 1000 NorthStar Ultimate 21	0214-2135	0214-2135	0214-2134	0214-2134
Ranger Crew XP 1000 EPS Premium arrière jusqu'au 01/07/2018 19	**0214-1747**	**0214-1747**	0214-2132	0214-2132
Ranger Crew XP 1000 EPS Premium arrière à partir du 01/07/2018 19	**0214-1747**	**0214-1747**	0214-2134	0214-2134
Ranger Crew XP 1000 Premium 20	**0214-1747**	**0214-1747**	0214-2134	0214-2134
Ranger Crew XP 1000 Premium 21	0214-2135	0214-2135	0214-2134	0214-2134
Ranger Crew XP 1000 Texas Edition 20	**0214-1747**	**0214-1747**	0214-2134	0214-2134
Ranger Crew XP 1000 Texas Edition 21	0214-2135	0214-2135	0214-2134	0214-2134
Ranger Crew XP 1000 Trail Boss 21	0214-2135	0214-2135	0214-2134	0214-2134
Ranger Crew XP 1000 Trail Boss NorthStar Edition 21	0214-2135	0214-2135	0214-2134	0214-2134
Ranger Crew XP 1000 Waterfowl Edition 21	0214-2135	0214-2135	0214-2134	0214-2134
Ranger XP 1000 arrière jusqu'au 03/07/2017 17	**0214-1747**	**0214-1747**	**0214-1751**	**0214-1751**
Ranger XP 1000 arrière à partir du 03/07/2017 17	**0214-1747**	**0214-1747**	0214-2132	0214-2132
Ranger XP 1000 Big Game Edition 21	0214-2135	0214-2135	0214-2134	0214-2134
Ranger XP 1000 EPS arrière jusqu'au 03/07/2017 17	**0214-1747**	**0214-1747**	**0214-1751**	**0214-1751**
Ranger XP 1000 EPS arrière à partir du 03/07/2017 17-18	**0214-1747**	**0214-1747**	0214-2132	0214-2132
Ranger XP 1000 EPS 19	**0214-1747**	**0214-1747**	0214-2134	0214-2134
Ranger XP 1000 EPS 20th Anniversary Edition 19	**0214-1747**	**0214-1747**	0214-2134	0214-2134
Ranger XP 1000 EPS Back Country Limited Edition 19	0214-2800	0214-2800	0214-2134	0214-2134
Ranger XP 1000 EPS High Lifter Edition 17-18	0214-2799	0214-2799	-	-
Ranger XP 1000 EPS High Lifter Edition 19	0214-2800	0214-2800	0214-2133	0214-2133
Ranger XP 1000 High Lifter Edition 20	0214-2135	0214-2135	0214-2133	0214-2133
Ranger XP 1000 High Lifter Edition 21	0214-2135	0214-2135	0214-2134	0214-2134
Ranger XP 1000 EPS Hunter Edition arrière jusqu'au 03/07/2017 17	**0214-1747**	**0214-1747**	**0214-1751**	**0214-1751**
Ranger XP 1000 EPS Hunter Edition arrière à partir du 03/07/2017 17	**0214-1747**	**0214-1747**	0214-2132	0214-2132

Suite de la section KITS D'AXE page suivante.

Les produits avec une référence GRIS GRAS sont nouveaux pour 2024.

KITS D'AXE (SUITE)

AXES RENFORCÉS (SUITE)

MODÈLES	AVANT GAUCHE - RÉF.	AVANT DROIT - RÉF.	ARRIÈRE GAUCHE - RÉF.	ARRIÈRE DROIT - RÉF.
POLARIS (SUITE)				
Ranger XP 1000 EPS NorthStar Edition arrière jusqu'au 03/07/2017 17	**0214-1747**	**0214-1747**	**0214-1751**	**0214-1751**
Ranger XP 1000 EPS NorthStar Edition arrière à partir du 03/07/2017 17-18	**0214-1747**	**0214-1747**	0214-2132	0214-2132
Ranger XP 1000 EPS NorthStar Edition 19	**0214-1747**	**0214-1747**	0214-2134	0214-2134
Ranger XP 1000 NorthStar Premium 20	**0214-1747**	**0214-1747**	0214-2134	0214-2134
Ranger XP 1000 NorthStar Premium 21	0214-2135	0214-2135	0214-2134	0214-2134
Ranger XP 1000 NorthStar Ultimate 20	**0214-1747**	**0214-1747**	0214-2134	0214-2134
Ranger XP 1000 NorthStar Ultimate 21	0214-2135	0214-2135	0214-2134	0214-2134
Ranger XP 1000 EPS Premium 19	**0214-1747**	**0214-1747**	0214-2134	0214-2134
Ranger XP 1000 Premium 20	**0214-1747**	**0214-1747**	0214-2134	0214-2134
Ranger XP 1000 Premium 21	0214-2135	0214-2135	0214-2134	0214-2134
Ranger XP 1000 EPS Ranch Edition arrière jusqu'au 03/07/2017 17	**0214-1747**	**0214-1747**	**0214-1751**	**0214-1751**
Ranger XP 1000 EPS Ranch Edition arrière à partir du 03/07/2017 17	**0214-1747**	**0214-1747**	0214-2132	0214-2132
Ranger XP 1000 Texas Edition 20	**0214-1747**	**0214-1747**	0214-2134	0214-2134
Ranger XP 1000 Texas Edition 21	0214-2135	0214-2135	0214-2134	0214-2134
Ranger XP 1000 Trail Boss 21	0214-2135	0214-2135	0214-2134	0214-2134
Ranger XP 1000 Trail Boss NorthStar Edition 21	0214-2135	0214-2135	0214-2134	0214-2134
Ranger XP 1000 Waterfowl Edition 21	0214-2135	0214-2135	0214-2134	0214-2134
RZR RS1 18-21	**0214-1757**	**0214-1757**	**0214-1856**	**0214-1856**
RZR S 1000 EPS 60 Inch 16-19	**0214-1755**	**0214-1755**	**0214-1754**	**0214-1754**
RZR S4 1000 EPS 60 Inch 19	**0214-1755**	**0214-1755**	**0214-1754**	**0214-1754**
RZR S4 1000 Premium 60 Inch 20	**0214-1755**	**0214-1755**	**0214-1754**	**0214-1754**
RZR Trail S 1000 Premium 60 Inch 20-23	**0214-1755**	**0214-1755**	**0214-1754**	**0214-1754**
RZR Trail S 1000 Ultimate 60 Inch 21-23	**0214-1755**	**0214-1755**	**0214-1754**	**0214-1754**
RZR XP 1000 arrière jusqu'au 01/12/2018 19	-	-	**0214-1854**	**0214-1854**
RZR XP 1000 arrière à partir du 01/12/2018 19-20	-	-	**0214-1758**	**0214-1758**
RZR XP 1000 DYNAMIX Edition arrière jusqu'au 01/12/2018 19	-	-	**0214-1854**	**0214-1854**
RZR XP 1000 DYNAMIX Edition arrière à partir du 01/12/2018 19	-	-	**0214-1758**	**0214-1758**
RZR XP 1000 EPS 14-16	**0214-1752**	**0214-1752**	**0214-1753**	**0214-1753**
RZR XP 1000 EPS 17	-	-	**0214-1753**	**0214-1753**
RZR XP 1000 EPS 18	-	-	**0214-1854**	**0214-1854**
RZR XP 1000 EPS Desert Edition 15	**0214-1752**	**0214-1752**	**0214-1753**	**0214-1753**
RZR XP 1000 EPS High Lifter Edition 15	**0214-1752**	**0214-1752**	**0214-1753**	**0214-1753**
RZR XP 1000 EPS High Lifter Edition 16	-	-	**0214-1753**	**0214-1753**
RZR XP 1000 EPS High Lifter Edition 17	**0214-1757**	**0214-1757**	**0214-1753**	**0214-1753**
RZR XP 1000 EPS High Lifter Edition 18	**0214-1757**	**0214-1757**	**0214-1854**	**0214-1854**
RZR XP 1000 High Lifter Edition arrière jusqu'au 01/12/2018 19	**0214-1757**	**0214-1757**	**0214-1854**	**0214-1854**
RZR XP 1000 High Lifter Edition arrière à partir du 01/12/2018 19-22	**0214-1757**	**0214-1757**	**0214-1758**	**0214-1758**
RZR XP 1000 EPS LE 14	**0214-1752**	**0214-1752**	**0214-1753**	**0214-1753**
RZR XP 1000 EPS LE Gold Matte Metallic 17	**0214-1757**	**0214-1757**	**0214-1753**	**0214-1753**
RZR XP 1000 EPS LE Velocity Blue 17	-	-	**0214-1753**	**0214-1753**
RZR XP 1000 EPS Ride Command Edition 18	-	-	**0214-1854**	**0214-1854**
RZR XP 1000 Limited Edition 20	-	-	**0214-1758**	**0214-1758**
RZR XP 1000 Premium 20-23	-	-	**0214-1758**	**0214-1758**
RZR XP 1000 Ride Command Edition arrière jusqu'au 01/12/2018 19	-	-	**0214-1854**	**0214-1854**
RZR XP 1000 Ride Command Edition arrière à partir du 01/12/2018 19	-	-	**0214-1758**	**0214-1758**
RZR XP 1000 Sport 21-23	-	-	**0214-1758**	**0214-1758**
RZR XP 1000 EPS Trails and Rocks Edition 18	**0214-1757**	**0214-1757**	**0214-1854**	**0214-1854**
RZR XP 1000 Trails and Rocks Edition arrière jusqu'au 01/12/2018 19	**0214-1757**	**0214-1757**	**0214-1854**	**0214-1854**
RZR XP 1000 Trails and Rocks Edition arrière à partir du 01/12/2018 19-22	**0214-1757**	**0214-1757**	**0214-1758**	**0214-1758**
RZR XP 1000 Ultimate 23	**0214-1752**	**0214-1752**	**0214-1758**	**0214-1758**
RZR XP 1000 FOX Edition 15	**0214-1752**	**0214-1752**	**0214-1753**	**0214-1753**
RZR XP 4 1000 arrière jusqu'au 01/12/2018 19	-	-	**0214-1854**	**0214-1854**
RZR XP 4 1000 arrière à partir du 01/12/2018 19-20	-	-	**0214-1758**	**0214-1758**
RZR XP 4 1000 DYNAMIX Edition arrière jusqu'au 01/12/2018 19	-	-	**0214-1854**	**0214-1854**
RZR XP 4 1000 DYNAMIX Edition arrière à partir du 01/12/2018 19	-	-	**0214-1758**	**0214-1758**
RZR XP 4 1000 EPS avant si construit avant le 19/10/15 14-16	**0214-1752**	**0214-1752**	**0214-1753**	**0214-1753**
RZR XP 4 1000 EPS Fronts si construit après le 20/10/15 16-17	-	-	**0214-1753**	**0214-1753**
RZR XP 4 1000 EPS 18	-	-	**0214-1854**	**0214-1854**
RZR XP 4 1000 EPS High Lifter Edition avant si construit avant le 19/10/15 16	**0214-1752**	**0214-1752**	**0214-1753**	**0214-1753**
RZR XP 4 1000 EPS High Lifter Edition avant si construit après le 20/10/15 16	-	-	**0214-1753**	**0214-1753**
RZR XP 4 1000 EPS High Lifter Edition 17	**0214-1757**	**0214-1757**	**0214-1753**	**0214-1753**
RZR XP 4 1000 EPS High Lifter Edition 18	**0214-1757**	**0214-1757**	**0214-1854**	**0214-1854**
RZR XP 4 1000 High Lifter Edition arrière jusqu'au 01/12/2018 19	**0214-1757**	**0214-1757**	**0214-1854**	**0214-1854**
RZR XP 4 1000 High Lifter Edition arrière à partir du 01/12/2018 19-22	**0214-1757**	**0214-1757**	**0214-1758**	**0214-1758**
RZR XP 4 1000 EPS Ride Command Edition 18	-	-	**0214-1854**	**0214-1854**
RZR XP 4 1000 Limited Edition 20	-	-	**0214-1758**	**0214-1758**
RZR XP 4 1000 Premium 20-23	-	-	**0214-1758**	**0214-1758**

Les produits avec une référence GRIS GRAS sont nouveaux pour 2024.

KITS D'AXE (SUITE)

AXES RENFORCÉS (SUITE)

MODÈLES	AVANT GAUCHE - RÉF.	AVANT DROIT - RÉF.	ARRIÈRE GAUCHE - RÉF.	ARRIÈRE DROIT - RÉF.
POLARIS (SUITE)				
RZR XP 4 1000 Ride Command Edition arrière jusqu'au 01/12/2018 19	-	-	0214-1854	0214-1854
RZR XP 4 1000 Ride Command Edition arrière à partir du 01/12/2018 19	-	-	0214-1758	0214-1758
RZR XP 4 1000 Sport 21-23	-	-	0214-1758	0214-1758
RZR XP 4 1000 Ultimate 23	-	-	0214-1758	0214-1758
Scrambler XP 1000 EPS 14	0214-1745	0214-1745	0214-1746	0214-1746
Scrambler XP 1000 S 20-21	0214-2010	0214-2010	0214-2011	0214-2011
Scrambler XP 1000 15	0214-1745	0214-1745	0214-1746	0214-1746
Scrambler XP 1000 16-18	-	-	0214-1746	0214-1746
Sportsman Touring XP 1000 15	0214-1745	0214-1745	0214-1746	0214-1746
Sportsman Touring XP 1000 16-23	-	-	0214-1746	0214-1746
Sportsman Touring XP 1000 LE 15	0214-1745	0214-1745	0214-1746	0214-1746
Sportsman Touring XP 1000 Limited 16	-	-	0214-1746	0214-1746
Sportsman XP 1000 15	0214-1745	0214-1745	0214-1746	0214-1746
Sportsman XP 1000 16-19	-	-	0214-1746	0214-1746
Sportsman XP 1000 21	-	-	0214-1746	0214-1746
Sportsman XP 1000 High Lifter Edition 16-23	-	-	0214-1746	0214-1746
Sportsman XP 1000 Hunter Edition 17-23	-	-	0214-1746	0214-1746
Sportsman XP 1000 LE 15	0214-1745	0214-1745	0214-1746	0214-1746
Sportsman XP 1000 LE 17-19	-	-	0214-1746	0214-1746
Sportsman XP 1000 Premium 19-20	-	-	0214-1746	0214-1746
Sportsman XP 1000 Ride Command Edition 22-23	-	-	0214-1746	0214-1746
Sportsman XP 1000 Ultimate Trail Edition 22-23	-	-	0214-1746	0214-1746
Sportsman XP 1000 S 20-21	0214-2010	0214-2010	0214-2011	0214-2011
Ranger Diesel arrière jusqu'au 03/07/2017 15-17	0214-1747	0214-1747	0214-1751	0214-1751
Ranger Diesel arrière à partir du 03/07/2017 17-18	0214-1747	0214-1747	0214-2132	0214-2132
Ranger Diesel HST 14-17	0214-1747	0214-1747	-	-
Ranger Diesel HST Deluxe 14-17	0214-1747	0214-1747	-	-
Ranger Crew Diesel arrière jusqu'au 03/07/2017 15-17	0214-1747	0214-1747	0214-1751	0214-1751
Ranger Crew Diesel arrière à partir du 03/07/2017 17-18	0214-1747	0214-1747	0214-2132	0214-2132
SUZUKI				
LT-A450X KingQuad 07-10	0214-2801	0214-2801	0214-2802	0214-2802
LT-A450XZ KingQuad 07-10	0214-2801	0214-2801	0214-2802	0214-2802
LT-A500X KingQuad 11-18	0214-2801	0214-2801	0214-2802	0214-2802
LT-A500XC KingQuad 17-18	0214-2801	0214-2801	0214-2802	0214-2802
LT-A500XL9 KingQuad 19	-	-	0214-2803	0214-2803
LT-A500XM KingQuad 20	-	-	0214-2803	0214-2803
LT-A500XP KingQuad 09-20	-	-	0214-2803	0214-2803
LT-A500XPB KingQuad 18	-	-	0214-2803	0214-2803
LT-A500XPC KingQuad 17-18	-	-	0214-2803	0214-2803
LT-A500XPL9 KingQuad 19	-	-	0214-2803	0214-2803
LT-A500XPZ KingQuad 11-20	-	-	0214-2803	0214-2803
LT-A500XPZL9 KingQuad 19	-	-	0214-2803	0214-2803
LT-A500XZ KingQuad 11-16	0214-2801	0214-2801	0214-2802	0214-2802
LT-A700X KingQuad From 5SAAP41A67110001 06-07	0214-2801	0214-2801	0214-2802	0214-2802
LT-A750X KingQuad 08-18	0214-2801	0214-2801	0214-2802	0214-2802
LT-A750XC KingQuad 17-18	0214-2801	0214-2801	0214-2802	0214-2802
LT-A750XL9 KingQuad 19	-	-	0214-2803	0214-2803
LT-A750XM KingQuad 20	-	-	0214-2803	0214-2803
LT-A750XP KingQuad 09-20	-	-	0214-2803	0214-2803
LT-A750XPB KingQuad 18	-	-	0214-2803	0214-2803
LT-A750XPC KingQuad 16-18	-	-	0214-2803	0214-2803
LT-A750XPL9 KingQuad 19	-	-	0214-2803	0214-2803
LT-A750XPZ KingQuad 09-20	-	-	0214-2803	0214-2803
LT-A750XPZL9 KingQuad 19	-	-	0214-2803	0214-2803
LT-A750XZ KingQuad 08-16	0214-2801	0214-2801	0214-2802	0214-2802
YAMAHA				
YXR45F Rhino 450 06-09	-	0214-2809	0214-2811	0214-2812
YFM550F Grizzly FI 4x4 Auto 09-14	0214-2808	0214-2808	0214-2807	0214-2807
YFM550F Grizzly FI 4x4 Auto EPS 09-14	0214-2808	0214-2808	0214-2807	0214-2807
YFM660F Grizzly 4x4 02	-	-	0214-2816	-
YFM660F Grizzly 4x4 03-08	-	-	0214-2804	0214-2806
YXR66F Rhino 660 06-07	-	0214-2809	0214-2811	0214-2812
YFM700F Grizzly FI 4x4 Auto 07-08	0214-2808	0214-2808	0214-2813	0214-2813
YFM700F Grizzly FI 4x4 Auto 09-13	0214-2808	0214-2808	0214-2807	0214-2807
YFM700F Grizzly FI 4x4 Auto EPS 07-08	0214-2808	0214-2808	0214-2813	0214-2813
YFM700F Grizzly FI 4x4 Auto EPS 09-13	0214-2808	0214-2808	0214-2807	0214-2807
YFM700F Grizzly FI 4x4 Auto EPS SE 09-13	0214-2808	0214-2808	0214-2807	0214-2807
YFM70KDXG Kodiak 700 4WD 16	0214-2808	0214-2808	-	-
YFM70KPXG Kodiak 700 EPS 4WD 16	0214-2808	0214-2808	-	-
YFM70KDHGH Kodiak 700 4WD Hunter 16	0214-2808	0214-2808	-	-
YXR70F Rhino 700 FI 08-09, 11-13	0214-2810	0214-2810	0214-2811	0214-2815
YXR70FDU Rhino 700 FI Ducks Unlimited 08-09	0214-2810	0214-2810	0214-2811	0214-2815
YXR70FH Rhino 700 FI Hunter 08-09, 11-13	0214-2810	0214-2810	0214-2811	0214-2815
YXR70FSE Rhino 700 FI Special Edition 08-09	0214-2810	0214-2810	0214-2811	0214-2815

Suite de la section KITS D'AXE page suivante.

Les produits avec une référence GRIS GRAS sont nouveaux pour 2024.

KITS D'AXE (SUITE)

AXES RENFORCÉS (SUITE)

MODÈLES	AVANT GAUCHE - RÉF.	AVANT DROIT - RÉF.	ARRIÈRE GAUCHE - RÉF.	ARRIÈRE DROIT - RÉF.
YAMAHA (SUITE)				
YXR70FSP Rhino 700 FI Sport Edition 08-09, 11-13	0214-2810	0214-2810	0214-2811	0214-2815
Viking 14-21	0214-2707	0214-2707	0214-2708	0214-2708
Viking EPS 14-22	0214-2707	0214-2707	0214-2708	0214-2708
Viking EPS Ranch Edition 18-22	0214-2707	0214-2707	0214-2708	0214-2708
Viking EPS SE 14-17, 19	0214-2707	0214-2707	0214-2708	0214-2708
Viking VI 15-16	0214-2707	0214-2707	0214-2708	0214-2708
Viking VI EPS 15-22	0214-2707	0214-2707	0214-2708	0214-2708
Viking VI EPS Ranch Edition 16-22	0214-2707	0214-2707	0214-2708	0214-2708
Viking VI EPS SE 15-17	0214-2707	0214-2707	0214-2708	0214-2708
Wolverine 16-18	0214-2707	0214-2707	0214-2708	0214-2708
Wolverine EPS 17	0214-2707	0214-2707	0214-2708	0214-2708
Wolverine R-SPEC 16	0214-2707	0214-2707	0214-2708	0214-2708
Wolverine R-SPEC EPS 16-18	0214-2707	0214-2707	0214-2708	0214-2708
Wolverine R-SPEC EPS SE 16-17	0214-2707	0214-2707	0214-2708	0214-2708
YXZ1000R 16-21	**0214-1759**	**0214-1759**	**0214-1760**	**0214-1760**
YXZ1000R SE 16-21	**0214-1759**	**0214-1759**	**0214-1760**	**0214-1760**
YXZ1000R SS 17-21	**0214-1759**	**0214-1759**	**0214-1760**	**0214-1760**
YXZ1000R SS SE 17-21	**0214-1759**	**0214-1759**	**0214-1760**	**0214-1760**
YXZ1000R SS XT-R 21	**0214-1759**	**0214-1759**	**0214-1760**	**0214-1760**

AXES POUR REMPLACEMENT DE LA PIÈCE D'ORIGINE

MODÈLES	AVANT GAUCHE - RÉF.	AVANT DROIT - RÉF.	ARRIÈRE GAUCHE - RÉF.	ARRIÈRE DROIT - RÉF.
ARCTIC CAT				
250 4x4 01	-	0214-2685	-	-
250 4x4 02-04	**0214-1565**	**0214-1565**	-	-
300 4x4 98-01	-	0214-2685	-	-
300 4x4 02-04	**0214-1565**	**0214-1565**	-	-
300 4x4 MRP 04	**0214-1565**	**0214-1565**	-	-
350 4x4 Auto 11-12	**0214-1576**	**0214-1576**	**0214-1577**	**0214-1577**
366 4x4 Auto SE 10-11	**0214-1576**	**0214-1576**	**0214-1577**	**0214-1577**
375 Auto 4x4 02	**0214-1565**	**0214-1565**	-	-
400 4x4 98-01	0214-2685	0214-2685	-	-
400 4x4 02-04	**0214-1565**	**0214-1565**	-	-
400 4x4 Manual Trans 06-08	**0214-1568**	**0214-1574**	**0214-1566**	**0214-1566**
400 4x4 ACT 03-04	**0214-1565**	**0214-1565**	-	-
400 4x4 Auto 03-04	**0214-1565**	**0214-1565**	-	-
400 4x4 Auto 06-08	**0214-1568**	**0214-1574**	**0214-1566**	**0214-1566**
400 4x4 Auto ACT 03-04	**0214-1565**	**0214-1565**	-	-
400 4x4 Auto LE 06-07	**0214-1568**	**0214-1574**	**0214-1566**	**0214-1566**
400 4x4 MRP 04	**0214-1565**	**0214-1565**	-	-
400 4x4 Auto MRP 04	**0214-1565**	**0214-1565**	-	-
400 4x4 Auto TBX Arrière également compatible avec 400 2x4 04	**0214-1567**	**0214-1567**	**0214-1567**	**0214-1567**
400 4x4 Auto TBX 06	**0214-1568**	**0214-1574**	**0214-1566**	**0214-1566**
400 4x4 Auto TRV 06-10	**0214-1568**	**0214-1574**	**0214-1566**	**0214-1566**
400 4x4 Auto TRV Plus 07	**0214-1568**	**0214-1574**	**0214-1566**	**0214-1566**
400 4x4 FIS Arrière également compatible avec 400 2x4 02-04	**0214-1567**	**0214-1567**	**0214-1567**	**0214-1567**
400 Alterra 16-17	**0214-1576**	**0214-1576**	**0214-1577**	**0214-1577**
400 Core 13	**0214-1576**	**0214-1576**	**0214-1577**	**0214-1577**
400 14-15	**0214-1576**	**0214-1576**	**0214-1577**	**0214-1577**
TRV 400 Core 13	**0214-1568**	**0214-1574**	**0214-1566**	**0214-1566**
TRV 400 14	**0214-1574**	**0214-1574**	**0214-1566**	**0214-1566**
425 CR Model / SE Model 11-12	**0214-1576**	**0214-1576**	**0214-1577**	**0214-1577**
450 Alterra 16	**0214-1576**	**0214-1576**	**0214-1577**	**0214-1577**
450 10-12	**0214-1568**	**0214-1574**	**0214-1566**	**0214-1566**
450 Core 13	**0214-1576**	**0214-1576**	**0214-1577**	**0214-1577**
450 14-15	**0214-1576**	**0214-1576**	**0214-1577**	**0214-1577**
450 EFI H1 4x4 Auto 10-11	**0214-1568**	**0214-1574**	**0214-1566**	**0214-1566**
TRV 450 11	**0214-1568**	**0214-1574**	**0214-1566**	**0214-1566**
TRV 450i 12	**0214-1568**	**0214-1574**	**0214-1566**	**0214-1566**
TRV 450i GT 12	**0214-1568**	**0214-1574**	**0214-1566**	**0214-1566**
XC 450i 11-18	**0214-1576**	**0214-1576**	**0214-1577**	**0214-1577**
Bearcat 454 4x4 98 à partir du n° 13001	0214-2685	0214-2685	-	-
500 14	**0214-1568**	**0214-1574**	**0214-1566**	**0214-1566**
500 4x4 98-00	0214-2685	0214-2685	-	-
500 4x4 01	-	0214-2685	-	-
500 4x4 02	**0214-1565**	**0214-1565**	-	-
500 4x4 09	**0214-1568**	**0214-1574**	**0214-1566**	**0214-1566**
500 4x4 Auto 00-01	-	0214-2685	-	-
500 4x4 Auto 02	**0214-1565**	**0214-1565**	-	-
500 4x4 Auto 09	**0214-1568**	**0214-1574**	**0214-1566**	**0214-1566**
500 4x4 Auto FIS 02-04	**0214-1567**	**0214-1567**	**0214-1567**	**0214-1567**

Les produits avec une référence GRIS GRAS sont nouveaux pour 2024.

KITS D'AXE (SUITE)

AXES POUR REMPLACEMENT DE LA PIÈCE D'ORIGINE (SUITE)

MODÈLES	AVANT GAUCHE - RÉF.	AVANT DROIT - RÉF.	ARRIÈRE GAUCHE - RÉF.	ARRIÈRE DROIT - RÉF.
ARCTIC CAT (SUITE)				
500 4x4 Auto FIS 06-08	**0214-1568**	**0214-1574**	**0214-1566**	**0214-1566**
500 4x4 Auto FIS LE 06	**0214-1568**	**0214-1574**	**0214-1566**	**0214-1566**
500 4x4 Auto TBX 02	**0214-1565**	**0214-1565**	-	-
500 4x4 Auto TBX 03-04	**0214-1567**	**0214-1567**	**0214-1567**	**0214-1567**
500 4x4 Auto TBX 06	**0214-1568**	**0214-1574**	**0214-1566**	**0214-1566**
500 4x4 Auto TRV 03-04	**0214-1567**	**0214-1567**	**0214-1567**	**0214-1567**
500 4x4 Auto TRV 06	**0214-1574**	**0214-1574**	**0214-1566**	**0214-1566**
500 4x4 Auto TRV 07-08	**0214-1568**	**0214-1574**	**0214-1566**	**0214-1566**
500 4x4 FIS 02-04	**0214-1567**	**0214-1567**	**0214-1567**	**0214-1567**
500 4x4 FIS 06-08	**0214-1568**	**0214-1574**	**0214-1566**	**0214-1566**
500 Alterra 17-18	**0214-1576**	**0214-1576**	**0214-1577**	**0214-1577**
500 Core 13	**0214-1574**	**0214-1574**	**0214-1566**	**0214-1566**
500 XT 13-14	**0214-1568**	**0214-1574**	**0214-1566**	**0214-1566**
Prowler 500 HDX 14-15	**0214-1570**	**0214-1570**	**0214-1572**	**0214-1572**
Prowler 500 HDX Limited 14	**0214-1570**	**0214-1570**	**0214-1572**	**0214-1572**
Prowler 500 HDX XT 14	**0214-1570**	**0214-1570**	**0214-1572**	**0214-1572**
TRV 500 14	**0214-1568**	**0214-1574**	**0214-1566**	**0214-1566**
TRV 500 Core 13	**0214-1574**	**0214-1574**	**0214-1566**	**0214-1566**
550 14	**0214-1568**	**0214-1574**	**0214-1566**	**0214-1566**
550 Core 13	**0214-1568**	**0214-1574**	**0214-1566**	**0214-1566**
550 H1 EFI 09-10	**0214-1568**	**0214-1574**	**0214-1566**	**0214-1566**
550 H1 EFI LE 09-10	**0214-1568**	**0214-1574**	**0214-1566**	**0214-1566**
550 H1 EFI TRV 09	**0214-1568**	**0214-1574**	**0214-1566**	**0214-1566**
550 H1 EFI TRV LE 09	**0214-1568**	**0214-1574**	**0214-1566**	**0214-1566**
550 Limited 13-14	**0214-1568**	**0214-1574**	**0214-1566**	**0214-1566**
550 S 10	**0214-1568**	**0214-1574**	**0214-1566**	**0214-1566**
550 S LTD 10	**0214-1568**	**0214-1574**	**0214-1566**	**0214-1566**
550 XT 13-14	**0214-1568**	**0214-1574**	**0214-1566**	**0214-1566**
550i 11-12	**0214-1568**	**0214-1574**	**0214-1566**	**0214-1566**
550i GT 11-12	**0214-1568**	**0214-1574**	**0214-1566**	**0214-1566**
550i LTD 11-12	**0214-1568**	**0214-1574**	**0214-1566**	**0214-1566**
Prowler 550 09	**0214-1570**	**0214-1571**	**0214-1572**	**0214-1572**
Prowler XT 550 Inclut 550i 10-14	**0214-1570**	**0214-1571**	**0214-1572**	**0214-1572**
TRV 550 11	**0214-1568**	**0214-1574**	**0214-1566**	**0214-1566**
TRV 550 Cruiser 11	**0214-1568**	**0214-1574**	**0214-1566**	**0214-1566**
TRV 550 GT 11	**0214-1568**	**0214-1574**	**0214-1566**	**0214-1566**
TRV 550 H1 EFI 10	**0214-1568**	**0214-1574**	**0214-1566**	**0214-1566**
TRV 550 Limited 14	**0214-1568**	**0214-1574**	**0214-1566**	**0214-1566**
TRV 550 LTD 13	**0214-1568**	**0214-1574**	**0214-1566**	**0214-1566**
TRV 550 S GT 10	**0214-1568**	**0214-1574**	**0214-1566**	**0214-1566**
TRV 550 XT 13-14	**0214-1568**	**0214-1574**	**0214-1566**	**0214-1566**
TRV 550i CRUISER 12	**0214-1568**	**0214-1574**	**0214-1566**	**0214-1566**
TRV 550i GT 12	**0214-1568**	**0214-1574**	**0214-1566**	**0214-1566**
650 4x4 Auto 04	-	**0214-1567**	**0214-1566**	**0214-1566**
650 4x4 Auto LE 04	-	**0214-1567**	**0214-1566**	**0214-1566**
650 4x4 Auto MRP 04	-	**0214-1567**	**0214-1566**	**0214-1566**
650 H1 4x4 10-11	**0214-1568**	**0214-1574**	**0214-1566**	**0214-1566**
650 H1 4x4 Auto 05	-	-	**0214-1566**	**0214-1566**
650 H1 4x4 Auto 07-08	**0214-1568**	**0214-1574**	**0214-1566**	**0214-1566**
650 H1 4x4 Auto LE 07	**0214-1568**	**0214-1574**	**0214-1566**	**0214-1566**
650 H1 4x4 Auto SE 06	**0214-1568**	**0214-1574**	**0214-1566**	**0214-1566**
650 H1 4x4 Auto TBX 07, 09	**0214-1568**	**0214-1574**	**0214-1566**	**0214-1566**
650 H1 4x4 Auto TRV 09	**0214-1568**	**0214-1574**	**0214-1566**	**0214-1566**
650 H1 4x4 Auto TRV Plus 07-08	**0214-1568**	**0214-1574**	**0214-1566**	**0214-1566**
650 H1 4x4 Auto TRV Plus LE 07	**0214-1568**	**0214-1574**	**0214-1566**	**0214-1566**
650 H1 Mud Pro 4x4 10	**0214-1568**	**0214-1574**	-	-
650 V-2 4x4 Auto 05	-	-	**0214-1566**	**0214-1566**
650 V-2 4x4 Auto 06	**0214-1568**	**0214-1574**	**0214-1566**	**0214-1566**
650 V-2 4x4 Auto LE 05	-	-	**0214-1566**	**0214-1566**
650 V-2 4x4 Auto LE/TS 06	**0214-1568**	**0214-1574**	**0214-1566**	**0214-1566**
Prowler 650 H1 07-08	**0214-1570**	**0214-1571**	**0214-1572**	**0214-1572**
Prowler XT 650 H1 06-09	**0214-1570**	**0214-1571**	**0214-1572**	**0214-1572**
Prowler XT 650 H1 M4 08	**0214-1570**	**0214-1571**	**0214-1572**	**0214-1572**
700 Diesel 07-08	**0214-1568**	**0214-1574**	**0214-1566**	**0214-1566**
700 Super Duty Diesel 11-14	**0214-1568**	**0214-1574**	**0214-1566**	**0214-1566**
700 EFI 4x4 Auto 07-08	**0214-1568**	**0214-1574**	**0214-1566**	**0214-1566**
700 EFI 4x4 Auto SE 06	**0214-1568**	**0214-1574**	**0214-1566**	**0214-1566**
700 EFI 4x4 Auto LE 07	**0214-1568**	**0214-1574**	**0214-1566**	**0214-1566**
700 EFI 4x4 Auto M4 08	**0214-1568**	**0214-1574**	**0214-1566**	**0214-1566**
700 EFI 4x4 Auto TRV Cruiser 08	**0214-1568**	**0214-1574**	**0214-1566**	**0214-1566**
700 EFI 4x4 Auto TRV LE 08	**0214-1568**	**0214-1574**	**0214-1566**	**0214-1566**
700 H1 EFI 09-11	**0214-1568**	**0214-1574**	**0214-1566**	**0214-1566**
700 H1 EFI LE 09-10	**0214-1568**	**0214-1574**	**0214-1566**	**0214-1566**
700 H1 EFI Mud Pro 09-10	**0214-1568**	**0214-1574**	**0214-1566**	**0214-1566**
700 H1 EFI SE 08-09	**0214-1568**	**0214-1574**	**0214-1566**	**0214-1566**
700 S 10-11	**0214-1568**	**0214-1574**	**0214-1566**	**0214-1566**

Suite de la section KITS D'AXE page suivante.

Les produits avec une référence GRIS GRAS sont nouveaux pour 2024.

KITS D'AXE (SUITE)

AXES POUR REMPLACEMENT DE LA PIÈCE D'ORIGINE (SUITE)

MODÈLES	AVANT GAUCHE - RÉF.	AVANT DROIT - RÉF.	ARRIÈRE GAUCHE - RÉF.	ARRIÈRE DROIT - RÉF.
ARCTIC CAT (SUITE)				
700 S LTD 10	**0214-1568**	**0214-1574**	**0214-1566**	**0214-1566**
700 LTD 11	**0214-1568**	**0214-1574**	**0214-1566**	**0214-1566**
700i 12	**0214-1568**	**0214-1574**	**0214-1566**	**0214-1566**
700i LTD 12	**0214-1568**	**0214-1574**	**0214-1566**	**0214-1566**
700i GT 12	**0214-1568**	**0214-1574**	**0214-1566**	**0214-1566**
700 Core 13	**0214-1568**	**0214-1574**	**0214-1566**	**0214-1566**
700 14	**0214-1568**	**0214-1574**	**0214-1566**	**0214-1566**
700 Limited 13-14	**0214-1568**	**0214-1574**	**0214-1566**	**0214-1566**
700 XT 13-14	**0214-1568**	**0214-1574**	**0214-1566**	**0214-1566**
Prowler 700 HDX H1 EFI 11	**0214-1571**	**0214-1570**	**0214-1572**	**0214-1572**
Prowler 700i HDX H1 EFI 12	**0214-1571**	**0214-1570**	**0214-1572**	**0214-1572**
Prowler 700 HDX 13	**0214-1571**	**0214-1570**	**0214-1572**	**0214-1572**
Prowler 700 HDX Limited 14	**0214-1571**	**0214-1570**	**0214-1572**	**0214-1572**
Prowler 700 HDX XT EPS 15	**0214-1571**	**0214-1570**	**0214-1572**	**0214-1572**
Prowler 700 XT 09	**0214-1570**	**0214-1571**	**0214-1572**	**0214-1572**
Prowler 700 XTX H1 EFI 08-10	**0214-1570**	**0214-1571**	**0214-1570**	**0214-1570**
Prowler 700 XTX H1 EFI LE 09	**0214-1570**	**0214-1571**	**0214-1570**	**0214-1570**
Prowler 700 XTX H1 EFI 11	**0214-1570**	**0214-1571**	**0214-1572**	**0214-1572**
Prowler 700i XTX H1 EFI 12	**0214-1570**	**0214-1571**	**0214-1572**	**0214-1572**
Prowler 700 XTX 13-14	**0214-1570**	**0214-1571**	**0214-1572**	**0214-1572**
TBX 700 H1 EFI 10	**0214-1568**	**0214-1574**	**0214-1566**	**0214-1566**
TBX 700 LTD 11	**0214-1568**	**0214-1574**	**0214-1566**	**0214-1566**
TBX 700i GT 12	**0214-1568**	**0214-1574**	**0214-1566**	**0214-1566**
TBX 700 XT 13	**0214-1568**	**0214-1574**	**0214-1566**	**0214-1566**
TBX 700 14	**0214-1568**	**0214-1574**	**0214-1566**	**0214-1566**
TRV 700 H1 EFI 10	**0214-1568**	**0214-1574**	**0214-1566**	**0214-1566**
TRV 700 11	**0214-1568**	**0214-1574**	**0214-1566**	**0214-1566**
TRV 700 H1 EFI Cruiser 09-10	**0214-1568**	**0214-1574**	**0214-1566**	**0214-1566**
TRV 700 Cruiser 11	**0214-1568**	**0214-1574**	**0214-1566**	**0214-1566**
TRV 700i Cruiser 12	**0214-1568**	**0214-1574**	**0214-1566**	**0214-1566**
TRV 700 S GT 10	**0214-1568**	**0214-1574**	**0214-1566**	**0214-1566**
TRV 700 GT 11	**0214-1568**	**0214-1574**	**0214-1566**	**0214-1566**
TRV 700i GT 12	**0214-1568**	**0214-1574**	**0214-1566**	**0214-1566**
TRV 700 Limited 13-14	**0214-1568**	**0214-1574**	**0214-1566**	**0214-1566**
TRV 700 XT 13-14	**0214-1568**	**0214-1574**	**0214-1566**	**0214-1566**
Mud Pro 1000 H2 EFI 10	**0214-1568**	**0214-1574**	-	-
Prowler 1000 XTZ H2 EFI 09-11	**0214-1571**	**0214-1570**	**0214-1572**	**0214-1572**
Prowler 1000i XTZ H2 EFI 12	**0214-1571**	**0214-1570**	**0214-1572**	**0214-1572**
Prowler 1000 XTZ 13-14	**0214-1571**	**0214-1570**	**0214-1572**	**0214-1572**
Thundercat 1000 H2 EFI SE 08-09	**0214-1568**	**0214-1574**	**0214-1566**	**0214-1566**
Thundercat 1000 H2 EFI 10	**0214-1568**	**0214-1574**	**0214-1566**	**0214-1566**
Thundercat 1000 H2 EFI LE 10	**0214-1568**	**0214-1574**	**0214-1566**	**0214-1566**
TRV 1000 H2 EFI 10	**0214-1568**	**0214-1574**	**0214-1566**	**0214-1566**
TRV 1000 H2 EFI Cruiser 09-10	**0214-1568**	**0214-1574**	**0214-1566**	**0214-1566**
Wildcat 1000i H.O. 12	**0214-1569**	**0214-1569**	**0214-1575**	**0214-1575**
Wildcat 1000 13-14	**0214-1569**	**0214-1569**	**0214-1575**	**0214-1575**
Wildcat 1000 Limited 13-14	**0214-1569**	**0214-1569**	**0214-1575**	**0214-1575**
Wildcat 4 1000 13	**0214-1569**	**0214-1569**	**0214-1575**	**0214-1575**
Wildcat 4 14	**0214-1569**	**0214-1569**	**0214-1575**	**0214-1575**
Wildcat 4 Limited 14	**0214-1569**	**0214-1569**	**0214-1575**	**0214-1575**
Wildcat 4X 14	**0214-1569**	**0214-1569**	**0214-1575**	**0214-1575**
Wildcat 4X EPS 15	**0214-1569**	**0214-1569**	**0214-1575**	**0214-1575**
Wildcat 4X Limited 14	**0214-1569**	**0214-1569**	**0214-1575**	**0214-1575**
Wildcat 4X Limited EPS 15	**0214-1569**	**0214-1569**	**0214-1575**	**0214-1575**
Wildcat EPS 15	**0214-1573**	**0214-1573**	-	-
Wildcat Trail 14-19	**0214-1573**	**0214-1573**	-	-
Wildcat Trail Limited 15	**0214-1573**	**0214-1573**	-	-
Wildcat Trail LTD 17	**0214-1573**	**0214-1573**	-	-
Wildcat Trail LTD EPS 18-20	**0214-1573**	**0214-1573**	-	-
Wildcat Trail SE EPS 16-17	**0214-1573**	**0214-1573**	-	-
Wildcat Trail XT 14-15	**0214-1573**	**0214-1573**	-	-
Wildcat Trail XT EPS 16-20	**0214-1573**	**0214-1573**	-	-
Wildcat X 13-14, 16	**0214-1569**	**0214-1569**	**0214-1575**	**0214-1575**
Wildcat X EPS 15	**0214-1569**	**0214-1569**	**0214-1575**	**0214-1575**
Wildcat X Limited 14	**0214-1569**	**0214-1569**	**0214-1575**	**0214-1575**
Wildcat X Limited EPS 15	**0214-1569**	**0214-1569**	**0214-1575**	**0214-1575**
Wildcat X Limited 16	-	-	**0214-1575**	**0214-1575**
Wildcat X Special Edition 16	-	-	**0214-1575**	**0214-1575**
CAN-AM				
Outlander 330 HO 2x4 04-05	**0214-1592**	**0214-1591**	**0214-1596**	**0214-1597**
Outlander 330 HO 4x4 04-05	**0214-1592**	**0214-1591**	**0214-1596**	**0214-1597**
Outlander 400 HO 2x4 04-05	**0214-1592**	**0214-1591**	**0214-1596**	**0214-1597**
Outlander 400 HO 4x4 03-05	**0214-1592**	**0214-1591**	**0214-1596**	**0214-1597**
Outlander 400 HO 4x4 06	**0214-1580**	**0214-1579**	**0214-1581**	**0214-1582**
Outlander 400 HO 4x4 XT 04-05	**0214-1592**	**0214-1591**	**0214-1596**	**0214-1597**
Outlander 400 HO 4x4 XT 06	**0214-1580**	**0214-1579**	**0214-1581**	**0214-1582**

Les produits avec une référence **GRIS GRAS** sont nouveaux pour 2024.

KITS D'AXE (SUITE)

AXES POUR REMPLACEMENT DE LA PIÈCE D'ORIGINE (SUITE)

MODÈLES	AVANT GAUCHE - RÉF.	AVANT DROIT - RÉF.	ARRIÈRE GAUCHE - RÉF.	ARRIÈRE DROIT - RÉF.
CAN-AM (SUITE)				
Outlander Max 400 HO 4x4 04-05	**0214-1592**	**0214-1591**	**0214-1596**	**0214-1597**
Outlander Max 400 HO 4x4 06	**0214-1580**	**0214-1579**	**0214-1581**	**0214-1582**
Outlander Max 400 HO 4x4 XT 06	**0214-1580**	**0214-1579**	**0214-1581**	**0214-1582**
Outlander 650 HO EFI 4x4 06	**0214-1580**	**0214-1579**	**0214-1601**	-
Outlander 650 HO EFI 4x4 XT 06	**0214-1580**	**0214-1579**	**0214-1601**	-
Outlander Max 650 HO EFI 4x4 06	**0214-1580**	**0214-1579**	**0214-1601**	-
Outlander Max 650 HO EFI 4x4 XT 06	**0214-1580**	**0214-1579**	**0214-1601**	-
Outlander 800 HO EFI 4x4 06	**0214-1580**	**0214-1579**	**0214-1601**	-
Outlander 800 HO EFI 4x4 XT 06	**0214-1580**	**0214-1579**	**0214-1601**	-
Outlander Max 800 HO EFI 4x4 06	**0214-1580**	**0214-1579**	**0214-1601**	-
Outlander Max 800 HO EFI 4x4 XT 06	**0214-1580**	**0214-1579**	**0214-1601**	-
Quest 02-04	**0214-1589**	**0214-1590**	-	-
Quest XT 02, 04	**0214-1589**	**0214-1590**	-	-
Quest Max 04	**0214-1589**	**0214-1590**	-	-
Traxter 99-05	**0214-1589**	**0214-1590**	-	-
Traxter XL 01-05	**0214-1589**	**0214-1590**	-	-
Traxter XT 01-05	**0214-1589**	**0214-1590**	-	-
Traxter Max 03-05	**0214-1589**	**0214-1590**	-	-
Traxter Max XT 03-05	**0214-1589**	**0214-1590**	-	-
Outlander 400 HO 07-08	**0214-1580**	**0214-1579**	**0214-1581**	**0214-1582**
Outlander 400 EFI 08-12	**0214-1580**	**0214-1579**	**0214-1581**	**0214-1582**
Outlander 400 EFI 13-15	**0214-1580**	**0214-1579**		
Outlander 400 HO XT 07-08	**0214-1580**	**0214-1579**	**0214-1581**	**0214-1582**
Outlander 400 EFI XT 08-12	**0214-1580**	**0214-1579**	**0214-1581**	**0214-1582**
Outlander 400 EFI XT 13-14	**0214-1580**	**0214-1579**	-	-
Outlander Max 400 HO 07-08	**0214-1580**	**0214-1579**	**0214-1581**	**0214-1582**
Outlander Max 400 EFI 09-12	**0214-1580**	**0214-1579**	**0214-1581**	**0214-1582**
Outlander Max 400 EFI 13-15	**0214-1580**	**0214-1579**	**0214-1601**	**0214-1602**
Outlander Max 400 HO XT 07-08	**0214-1580**	**0214-1579**	**0214-1581**	**0214-1582**
Outlander Max 400 EFI XT 09-12	**0214-1580**	**0214-1579**	**0214-1581**	**0214-1582**
Outlander Max 400 EFI XT 13-15	**0214-1580**	**0214-1579**	**0214-1601**	**0214-1602**
Outlander 450 EFI 17-23	**0214-1600**	**0214-1599**	-	0214-2686
Outlander 450 EFI DPS 17-23	**0214-1600**	**0214-1599**	-	0214-2686
Outlander 450 EFI Mossy Oak Hunting Edition 18-23	**0214-1600**	**0214-1599**	-	0214-2686
Outlander L 450 EFI 15-16	**0214-1600**	**0214-1599**	-	0214-2686
Outlander L 450 EFI DPS 16	**0214-1600**	**0214-1599**	-	0214-2686
Outlander L Max 450 EFI 15-16	**0214-1600**	**0214-1599**	-	0214-2686
Outlander L Max 450 EFI DPS 16	**0214-1600**	**0214-1599**	-	0214-2686
Outlander Max 450 EFI 17-23	**0214-1600**	**0214-1599**	-	0214-2686
Outlander Max 450 EFI DPS 17-23	**0214-1600**	**0214-1599**	-	0214-2686
Outlander Max 6X6 DPS 450 19-23	**0214-1600**	**0214-1599**	0214-2686	-
Outlander Max 6X6 DPS 450 19-23 Middle Rear		-	-	0214-2686
Defender HD5 17-21	**0214-1606**	**0214-1607**	**0214-1993**	**0214-2017**
Defender HD5 DPS 17-21	**0214-1606**	**0214-1607**	**0214-1993**	**0214-2017**
Outlander 500 HO 07	**0214-1580**	**0214-1579**	**0214-1601**	-
Outlander 500 HO 08	**0214-1580**	**0214-1579**	**0214-1601**	**0214-1602**
Outlander 500 EFI 09-12	**0214-1580**	**0214-1579**	**0214-1601**	**0214-1602**
Outlander 500 EFI 13-14	**0214-1593**	**0214-1594**	**0214-1601**	**0214-1602**
Outlander 500 EFI 15	**0214-1600**	**0214-1599**	**0214-1601**	**0214-1602**
Outlander 500 EFI DPS 13-14	**0214-1593**	**0214-1594**	**0214-1601**	**0214-1602**
Outlander 500 EFI/DPS 15	**0214-1600**	**0214-1599**	**0214-1601**	**0214-1602**
Outlander 500 HO/XT 07	**0214-1580**	**0214-1579**	**0214-1601**	-
Outlander 500 HO XT 08	**0214-1580**	**0214-1579**	**0214-1601**	**0214-1602**
Outlander 500 EFI XT 09-12	**0214-1580**	**0214-1579**	**0214-1601**	**0214-1602**
Outlander 500 EFI XT 13-14	**0214-1593**	**0214-1594**	**0214-1601**	**0214-1602**
Outlander 500 EFI/XT 15	**0214-1600**	**0214-1599**	**0214-1601**	**0214-1602**
Outlander 500 EFI XT-P 10	**0214-1580**	**0214-1579**	**0214-1601**	**0214-1602**
Outlander L 500 EFI 15	**0214-1600**	**0214-1599**	-	0214-2686
Outlander L Max 500 EFI 15	**0214-1600**	**0214-1599**	-	0214-2686
Outlander Max 500 HO 07	**0214-1580**	**0214-1579**	**0214-1601**	-
Outlander Max 500 HO 08	**0214-1580**	**0214-1579**	**0214-1601**	**0214-1602**
Outlander Max 500 EFI 09-12	**0214-1580**	**0214-1579**	**0214-1601**	**0214-1602**
Outlander Max 500 EFI 13-14	**0214-1593**	**0214-1594**	**0214-1601**	**0214-1602**
Outlander Max 500 EFI 15	**0214-1600**	**0214-1599**	**0214-1601**	**0214-1602**
Outlander Max 500 EFI DPS 13-14	**0214-1593**	**0214-1594**	**0214-1601**	**0214-1602**
Outlander Max 500 EFI DPS 15	**0214-1600**	**0214-1599**	**0214-1601**	**0214-1602**
Outlander Max 500 EFI LTD 10	**0214-1580**	**0214-1579**	**0214-1601**	**0214-1602**
Outlander Max 500 HO XT 07	**0214-1580**	**0214-1579**	**0214-1601**	-
Outlander Max 500 HO XT 08	**0214-1580**	**0214-1579**	**0214-1601**	**0214-1602**
Outlander Max 500 EFI XT 09-12	**0214-1580**	**0214-1579**	**0214-1601**	**0214-1602**
Outlander Max 500 EFI XT 13-14	**0214-1593**	**0214-1594**	**0214-1601**	**0214-1602**
Outlander Max 500 EFI XT 15	**0214-1600**	**0214-1599**	**0214-1601**	**0214-1602**
Outlander Max 500 EFI XT-P 10	**0214-1580**	**0214-1579**	**0214-1601**	**0214-1602**
Renegade 500 HO 08	**0214-1580**	**0214-1579**	**0214-1601**	**0214-1602**
Renegade 500 EFI 09- 10	**0214-1580**	**0214-1579**	**0214-1601**	**0214-1602**
Renegade 500 EFI 11- 12	**0214-1600**	-	**0214-1601**	**0214-1602**

Suite de la section KITS D'AXE page suivante.

Les produits avec une référence GRIS GRAS sont nouveaux pour 2024.

KITS D'AXE (SUITE)

AXES POUR REMPLACEMENT DE LA PIÈCE D'ORIGINE (SUITE)

MODÈLES	AVANT GAUCHE - RÉF.	AVANT DROIT - RÉF.	ARRIÈRE GAUCHE - RÉF.	ARRIÈRE DROIT - RÉF.
CAN-AM (SUITE)				
Renegade 500 EFI 13-14	**0214-1593**	**0214-1594**	**0214-1601**	**0214-1602**
Renegade 500 EFI 15	**0214-1600**	**0214-1599**	**0214-1601**	**0214-1602**
Traxter HD5 17-18	**0214-1606**	**0214-1607**	**0214-1993**	**0214-2017**
Traxter HD5 T Base 19-21	**0214-1606**	**0214-1607**	**0214-1993**	**0214-2017**
Outlander 570 EFI 17-23	**0214-1600**	**0214-1599**	-	0214-2686
Outlander 570 EFI/DPS 16	**0214-1600**	**0214-1599**	**0214-1601**	**0214-1602**
Outlander 570 EFI DPS 17-23	**0214-1600**	**0214-1599**	-	0214-2686
Outlander 570 EFI Mossy Oak Hunting Edition 17-23	**0214-1600**	**0214-1599**	-	0214-2686
Outlander 570 EFI XMR 17-22	**0214-1593**	**0214-1594**	**0214-1601**	**0214-1602**
Outlander 570 EFI XMR 23	**0214-1600**	**0214-1599**	**0214-1601**	**0214-1602**
Outlander 570 EFI/XT 16	**0214-1600**	**0214-1599**	**0214-1601**	**0214-1602**
Outlander 570 EFI XT 17-23	**0214-1600**	**0214-1599**	-	0214-2686
Outlander L 570 EFI 16	**0214-1600**	**0214-1599**	-	0214-2686
Outlander L 570 EFI DPS 16	**0214-1600**	**0214-1599**	-	0214-2686
Outlander L 570 EFI Mossy Oak Hunting Edition 16	**0214-1600**	**0214-1599**	-	0214-2686
Outlander L 570 EFI XMR 16	**0214-1593**	**0214-1594**	**0214-1601**	**0214-1602**
Outlander L Max 570 EFI 16	**0214-1600**	**0214-1599**	-	0214-2686
Outlander L Max 570 EFI DPS 16	**0214-1600**	**0214-1599**	-	0214-2686
Outlander Max 570 EFI 17-23	**0214-1600**	**0214-1599**	-	0214-2686
Outlander Max 570 EFI DPS 16	**0214-1600**	**0214-1599**	**0214-1601**	**0214-1602**
Outlander Max 570 EFI DPS 17-23	**0214-1600**	**0214-1599**	-	0214-2686
Outlander Max 570 EFI XT 16	**0214-1600**	**0214-1599**	**0214-1601**	**0214-1602**
Outlander Max 570 EFI XT 17-23	**0214-1600**	**0214-1599**	-	0214-2686
Renegade 570 EFI 16- 18	**0214-1600**	**0214-1599**	**0214-1601**	**0214-1602**
Renegade 570 EFI 19	**0214-2001**	**0214-2002**	**0214-2014**	**0214-2015**
Renegade 570 EFI 20	**0214-2001**	**0214-2018**	**0214-2014**	**0214-2015**
Renegade 570 EFI 21- 22	**0214-2001**	**0214-2002**	**0214-2014**	**0214-2015**
Renegade 570 EFI XMR 17-18	**0214-1593**	**0214-1594**	**0214-1601**	**0214-1602**
Renegade 570 EFI XMR 19		**0214-2018**	**0214-2014**	**0214-2015**
Renegade 570 EFI XMR 20-21	**0214-2001**	**0214-2002**	-	0214-2687
Renegade 570 EFI XXC 16-17	**0214-1600**	**0214-1599**	**0214-1601**	**0214-1602**
Outlander 650 EFI 6X6 XT 15-16	**0214-1593**	**0214-1594**	**0214-1602**	**0214-1601**
Outlander 650 EFI 6X6 XT Middle Rear 15-16	-	-	**0214-1601**	**0214-1602**
Outlander 650 EFI 6X6 DPS 17-18	**0214-1593**	**0214-1594**	**0214-1602**	**0214-1601**
Outlander 650 EFI 6X6 DPS Middle Rear 17-18	-	-	**0214-1601**	**0214-1602**
Outlander 650 HO 07	**0214-1580**	**0214-1579**	**0214-1601**	-
Outlander 650 HO 08	**0214-1580**	**0214-1579**	**0214-1601**	**0214-1602**
Outlander 650 EFI 09-12	**0214-1580**	**0214-1579**	**0214-1601**	**0214-1602**
Outlander 650 EFI 13-18	**0214-1593**	**0214-1594**	**0214-1601**	**0214-1602**
Outlander 650 EFI 19	**0214-2001**	**0214-2002**	**0214-2014**	**0214-2015**
Outlander 650 EFI 20	**0214-2001**	**0214-2018**	**0214-2014**	**0214-2015**
Outlander 650 EFI 21-22	**0214-2001**	**0214-2002**	**0214-2014**	**0214-2015**
Outlander 650 EFI DPS 13-18	**0214-1593**	**0214-1594**	**0214-1601**	**0214-1602**
Outlander 650 EFI/DPS 19	**0214-2001**	**0214-2002**	**0214-2014**	**0214-2015**
Outlander 650 EFI/DPS 20	**0214-2001**	**0214-2018**	**0214-2014**	**0214-2015**
Outlander 650 EFI DPS 21-22	**0214-2001**	**0214-2002**	**0214-2014**	**0214-2015**
Outlander 650 EFI Mossy Oak Edition 20	**0214-2001**	**0214-2018**	**0214-2014**	**0214-2015**
Outlander 650 EFI Mossy Oak Edition 21-22	**0214-2001**	**0214-2002**	**0214-2014**	**0214-2015**
Outlander 650 EFI North Edition 18	**0214-1593**	**0214-1594**	**0214-1601**	**0214-1602**
Outlander 650 EFI North Edition 19	**0214-2001**	**0214-2002**	**0214-2014**	**0214-2015**
Outlander 650 EFI XMR 13-15	-	-	**0214-1601**	**0214-1602**
Outlander 650 EFI XMR 16-18	-	-	-	**0214-1603**
Outlander 650 EFI XMR 19-23	-	**0214-2018**	-	0214-2687
Outlander 650 EFI/XT 07	**0214-1580**	**0214-1579**	**0214-1601**	-
Outlander 650 EFI XT 08-12	**0214-1580**	**0214-1579**	**0214-1601**	**0214-1602**
Outlander 650 EFI XT 13-18	**0214-1593**	**0214-1594**	**0214-1601**	**0214-1602**
Outlander 650 EFI/XT 19	**0214-2001**	**0214-2002**	**0214-2014**	**0214-2015**
Outlander 650 EFI/XT 20	**0214-2001**	**0214-2018**	**0214-2014**	**0214-2015**
Outlander 650 EFI XT 21-22	**0214-2001**	**0214-2002**	**0214-2014**	**0214-2015**
Outlander 650 EFI XT-P 10-11	**0214-1580**	**0214-1579**	**0214-1601**	**0214-1602**
Outlander 650 EFI XT-P 16	**0214-1593**	**0214-1594**	**0214-1601**	**0214-1602**
Outlander Max 650 HO 07	**0214-1580**	**0214-1579**	**0214-1601**	-
Outlander Max 650 HO 08	**0214-1580**	**0214-1579**	**0214-1601**	-
Outlander Max 650 EFI 09-12	**0214-1580**	**0214-1579**	**0214-1601**	**0214-1602**
Outlander Max 650 EFI 13-15	**0214-1593**	**0214-1594**	**0214-1601**	**0214-1602**
Outlander Max 650 EFI 6X6 DPS 19-23	**0214-2001**	**0214-2002**	**0214-2015**	**0214-2014**
Outlander Max 650 EFI 6X6 DPS Middle Rear 19-23	-	-	**0214-2014**	**0214-2015**
Outlander Max 650 EFI DPS 13-18	**0214-1593**	**0214-1594**	**0214-1601**	**0214-1602**
Outlander Max 650 EFI DPS 19	**0214-2001**	**0214-2002**	**0214-2014**	**0214-2015**
Outlander Max 650 EFI DPS 20	**0214-2001**	**0214-2018**	**0214-2014**	**0214-2015**
Outlander Max 650 EFI DPS 21-22	**0214-2001**	**0214-2002**	**0214-2014**	**0214-2015**
Outlander Max 650 EFI North Edition 18	**0214-1593**	**0214-1594**	**0214-1601**	**0214-1602**
Outlander Max 650 EFI North Edition 19	**0214-2001**	**0214-2002**	**0214-2014**	**0214-2015**
Outlander Max 650 HO XT 07	**0214-1580**	**0214-1579**	**0214-1601**	-
Outlander Max 650 HO XT 08	**0214-1580**	**0214-1579**	**0214-1601**	-
Outlander Max 650 EFI XT 09-12	**0214-1580**	**0214-1579**	**0214-1601**	**0214-1602**

Les produits avec une référence GRIS GRAS sont nouveaux pour 2024.

KITS D'AXE (SUITE)

AXES POUR REMPLACEMENT DE LA PIÈCE D'ORIGINE (SUITE)

MODÈLES	AVANT GAUCHE - RÉF.	AVANT DROIT - RÉF.	ARRIÈRE GAUCHE - RÉF.	ARRIÈRE DROIT - RÉF.
CAN-AM (SUITE)				
Outlander Max 650 EFI XT 13-18	**0214-1593**	**0214-1594**	**0214-1601**	**0214-1602**
Outlander Max 650 EFI XT 19	**0214-2001**	**0214-2002**	**0214-2014**	**0214-2015**
Outlander Max 650 EFI XT 20	**0214-2001**	**0214-2018**	**0214-2014**	**0214-2015**
Outlander Max 650 EFI XT 21-22	**0214-2001**	**0214-2002**	**0214-2014**	**0214-2015**
Outlander Max 650 EFI XT-P 10-12	**0214-1580**	**0214-1579**	**0214-1601**	**0214-1602**
Outlander Max 650 EFI XT-P 16	**0214-1593**	**0214-1594**	**0214-1601**	**0214-1602**
Maverick Trail 700 22-23	-	-	**0214-1812**	**0214-1812**
Maverick Trail 700 DPS 22-23	-	-	**0214-1812**	**0214-1812**
Commander 800 11	**0214-1583**	**0214-1584**	**0214-1585**	**0214-1585**
Commander 800R 12-15	**0214-1583**	**0214-1584**	**0214-1585**	**0214-1585**
Commander 800R 16	**0214-1583**	**0214-1584**	**0214-1605**	**0214-1605**
Commander 800R 17-20	-	**0214-1584**	**0214-1605**	**0214-1605**
Commander 800R DPS 13-15	**0214-1583**	**0214-1584**	**0214-1585**	**0214-1585**
Commander 800R DPS 16	**0214-1583**	**0214-1584**	**0214-1605**	**0214-1605**
Commander 800R DPS 17-20	-	**0214-1584**	**0214-1605**	**0214-1605**
Commander 800R XT 12-15	**0214-1583**	**0214-1584**	**0214-1585**	**0214-1585**
Commander 800R XT 16	**0214-1583**	**0214-1584**	**0214-1605**	**0214-1605**
Commander 800R XT 17-20	-	**0214-1584**	**0214-1605**	**0214-1605**
Commander 800 XTI 11	**0214-1583**	**0214-1584**	**0214-1585**	**0214-1585**
Commander Max 800R DPS 16	**0214-1583**	**0214-1584**	**0214-1605**	**0214-1605**
Commander Max 800R DPS 17-20	-	**0214-1584**	**0214-1605**	**0214-1605**
Defender HD8 16-21	**0214-1606**	**0214-1607**	**0214-1608**	**0214-1608**
Defender HD8 DPS 16-21	**0214-1606**	**0214-1607**	**0214-1608**	**0214-1608**
Defender HD8 DPS CAB 21	**0214-1999**	**0214-1998**	**0214-2003**	**0214-2003**
Defender HD8 XT 16-21	**0214-1606**	**0214-1607**	**0214-1608**	**0214-1608**
Defender HD8 XT CAB 17	**0214-1606**	**0214-1607**	**0214-1608**	**0214-1608**
Defender HD8 XT CAB 18-19	**0214-1995**	**0214-1994**	**0214-2003**	**0214-2003**
Defender HD8 XT CAB 20-21	**0214-1999**	**0214-1998**	**0214-2003**	**0214-2003**
Defender Max HD8 18-21	**0214-1606**	**0214-1607**	**0214-1608**	**0214-1608**
Defender Max HD8 DPS 17-21	**0214-1606**	**0214-1607**	**0214-1608**	**0214-1608**
Defender Max HD8 XT 17-21	**0214-1606**	**0214-1607**	**0214-1608**	**0214-1608**
Maverick Trail 800 18-21	**0214-1814**	**0214-1811**	**0214-1812**	**0214-1812**
Maverick Trail 800 DPS 18-21	**0214-1814**	**0214-1811**	**0214-1812**	**0214-1812**
Outlander 800 HO 07	**0214-1580**	**0214-1579**	**0214-1601**	-
Outlander 800 HO 08	**0214-1580**	**0214-1579**	**0214-1601**	**0214-1602**
Outlander 800R EFI 09-11	**0214-1580**	**0214-1579**	**0214-1601**	**0214-1602**
Outlander 800R EFI 12	-	-	**0214-1601**	**0214-1602**
Outlander 800R EFI 13-15	**0214-1593**	**0214-1594**	**0214-1601**	**0214-1602**
Outlander 800R EFI DPS 13-15	**0214-1593**	**0214-1594**	**0214-1601**	**0214-1602**
Outlander 800R EFI XMR 11-12	-	-	**0214-1601**	**0214-1602**
Outlander 800R EFI XMR 15	-	-	-	**0214-1603**
Outlander 800 HO/XT 07	**0214-1580**	**0214-1579**	**0214-1601**	-
Outlander 800 HO XT 08	**0214-1580**	**0214-1579**	**0214-1601**	-
Outlander 800R EFI XT 09-11	**0214-1580**	**0214-1579**	**0214-1601**	**0214-1602**
Outlander 800R EFI XT 12	-	-	**0214-1601**	**0214-1602**
Outlander 800R EFI XT 13-15	**0214-1593**	**0214-1594**	**0214-1601**	**0214-1602**
Outlander 800R EFI XT-P 10-11	**0214-1580**	**0214-1579**	**0214-1601**	-
Outlander 800R EFI XT-P 13-15	**0214-1593**	**0214-1594**	**0214-1601**	**0214-1602**
Outlander 800R EFI XXC 11	**0214-1600**	-	**0214-1601**	**0214-1602**
Outlander Max 800 HO 07	**0214-1580**	**0214-1579**	**0214-1601**	-
Outlander Max 800 HO 08	**0214-1580**	**0214-1579**	**0214-1601**	**0214-1602**
Outlander Max 800R EFI 09-12	**0214-1580**	**0214-1579**	**0214-1601**	**0214-1602**
Outlander Max 800R EFI 13-15	**0214-1593**	**0214-1594**	**0214-1601**	**0214-1602**
Outlander Max 800R EFI DPS 13-15	**0214-1593**	**0214-1594**	**0214-1601**	**0214-1602**
Outlander Max 800 HO LTD 07	**0214-1580**	**0214-1579**	**0214-1601**	-
Outlander Max 800 HO LTD 08	**0214-1580**	**0214-1579**	**0214-1601**	**0214-1602**
Outlander Max 800R EFI LTD 09-12	**0214-1580**	**0214-1579**	**0214-1601**	**0214-1602**
Outlander Max 800 HO XT 07	**0214-1580**	**0214-1579**	**0214-1601**	-
Outlander Max 800 HO XT 08	**0214-1580**	**0214-1579**	**0214-1601**	**0214-1602**
Outlander Max 800R EFI XT 09-12	**0214-1580**	**0214-1579**	**0214-1601**	**0214-1602**
Outlander Max 800R EFI XT 13-15	**0214-1593**	**0214-1594**	**0214-1601**	**0214-1602**
Outlander Max 800R EFI XT-P 10-12	**0214-1580**	**0214-1579**	**0214-1601**	**0214-1602**
Outlander Max 800R EFI XT-P 13-15	**0214-1593**	**0214-1594**	**0214-1601**	**0214-1602**
Renegade 800 HO 07	**0214-1580**	**0214-1579**	**0214-1601**	-
Renegade 800 HO 08	**0214-1580**	**0214-1579**	**0214-1601**	**0214-1602**
Renegade 800R EFI 09-10	**0214-1580**	**0214-1579**	**0214-1601**	**0214-1602**
Renegade 800R EFI 11	**0214-1600**	-	**0214-1601**	**0214-1602**
Renegade 800R EFI 12	-	-	**0214-1601**	**0214-1602**
Renegade 800R EFI 13-15	**0214-1593**	**0214-1594**	**0214-1601**	**0214-1602**
Renegade 800 HO X 08	**0214-1580**	**0214-1579**	**0214-1601**	**0214-1602**
Renegade 800R EFI X 09	**0214-1580**	**0214-1579**	**0214-1601**	**0214-1602**
Renegade 800R EFI XXC 10	**0214-1580**	**0214-1579**	**0214-1601**	**0214-1602**
Renegade 800R EFI XXC 11	**0214-1600**	-	**0214-1601**	**0214-1602**
Renegade 800R EFI XXC 12	-	-	**0214-1601**	**0214-1602**
Renegade 800R EFI XXC 13-15	**0214-1593**	**0214-1594**	**0214-1601**	**0214-1602**
Traxter HD8 16	**0214-1606**	**0214-1607**	**0214-1608**	**0214-1608**

Suite de la section KITS D'AXE page suivante.

Les produits avec une référence **GRIS GRAS** sont nouveaux pour 2024.

KITS D'AXE (SUITE)

AXES POUR REMPLACEMENT DE LA PIÈCE D'ORIGINE (SUITE)

MODÈLES	AVANT GAUCHE - RÉF.	AVANT DROIT - RÉF.	ARRIÈRE GAUCHE - RÉF.	ARRIÈRE DROIT - RÉF.
CAN-AM (SUITE)				
Traxter HD8 DPS 16-21	**0214-1606**	**0214-1607**	**0214-1608**	**0214-1608**
Traxter HD8 T 17-21	**0214-1606**	**0214-1607**	**0214-1608**	**0214-1608**
Traxter HD8 T PRO 17-21	**0214-1606**	**0214-1607**	**0214-1608**	**0214-1608**
Traxter HD8 XT 17	**0214-1606**	**0214-1607**	**0214-1608**	**0214-1608**
Traxter Max HD8 DPS 17	**0214-1606**	**0214-1607**	**0214-1608**	**0214-1608**
Traxter Max HD8 DPS 19-21	**0214-1606**	**0214-1607**	**0214-1608**	**0214-1608**
Outlander 850 EFI 19	**0214-2001**	**0214-2002**	**0214-2014**	**0214-2015**
Outlander 850 EFI 20	**0214-2001**	**0214-2018**	**0214-2014**	**0214-2015**
Outlander 850 EFI 21-23	**0214-2001**	**0214-2002**	**0214-2014**	**0214-2015**
Outlander 850 EFI DPS 16-18	**0214-1593**	**0214-1594**	**0214-1601**	**0214-1602**
Outlander 850 EFI/DPS 19	**0214-2001**	**0214-2002**	**0214-2014**	**0214-2015**
Outlander 850 EFI/DPS 20	**0214-2001**	**0214-2018**	**0214-2014**	**0214-2015**
Outlander 850 EFI DPS 21-23	**0214-2001**	**0214-2002**	**0214-2014**	**0214-2015**
Outlander 850 EFI Mossy Oak Edition 23	**0214-2001**	**0214-2002**	**0214-2014**	**0214-2015**
Outlander 850 EFI North Edition 18	**0214-1593**	**0214-1594**	**0214-1601**	**0214-1602**
Outlander 850 EFI North Edition 19	**0214-2001**	**0214-2002**	**0214-2014**	**0214-2015**
Outlander 850 EFI North Edition 20	**0214-2001**	**0214-2018**	**0214-2014**	**0214-2015**
Outlander 850 EFI North Edition 21	**0214-2001**	**0214-2002**	**0214-2014**	**0214-2015**
Outlander 850 EFI XMR 16-18	-	-	-	**0214-1603**
Outlander 850 EFI XMR 19-23	-	**0214-2018**	-	**0214-2687**
Outlander 850 EFI XT 16-18	**0214-1593**	**0214-1594**	**0214-1601**	**0214-1602**
Outlander 850 EFI/XT 19	**0214-2001**	**0214-2002**	**0214-2014**	**0214-2015**
Outlander 850 EFI/XT 20	**0214-2001**	**0214-2018**	**0214-2014**	**0214-2015**
Outlander 850 EFI/XT 21	**0214-2001**	**0214-2002**	**0214-2014**	**0214-2015**
Outlander 850 EFI XT-P 16-18	**0214-1593**	**0214-1594**	**0214-1601**	**0214-1602**
Outlander 850 EFI XT-P 19	**0214-2001**	**0214-2002**	**0214-2014**	**0214-2015**
Outlander 850 EFI XT-P 20	**0214-2001**	**0214-2018**	**0214-2014**	**0214-2015**
Outlander 850 EFI XT-P 21-23	**0214-2001**	**0214-2002**	**0214-2014**	**0214-2015**
Outlander Max 850 EFI DPS 23	**0214-2001**	**0214-2002**	**0214-2014**	**0214-2015**
Outlander Max 850 EFI North Edition 18	**0214-1593**	**0214-1594**	**0214-1601**	**0214-1602**
Outlander Max 850 EFI North Edition 19	**0214-2001**	**0214-2002**	**0214-2014**	**0214-2015**
Outlander Max 850 EFI North Edition 20	**0214-2001**	**0214-2018**	**0214-2014**	**0214-2015**
Outlander Max 850 EFI North Edition 21	**0214-2001**	**0214-2002**	**0214-2014**	**0214-2015**
Outlander Max 850 EFI XT 16-18	**0214-1593**	**0214-1594**	**0214-1601**	**0214-1602**
Outlander Max 850 EFI XT 19	**0214-2001**	**0214-2002**	**0214-2014**	**0214-2015**
Outlander Max 850 EFI XT 20	**0214-2001**	**0214-2018**	**0214-2014**	**0214-2015**
Outlander Max 850 EFI XT 21-23	**0214-2001**	**0214-2002**	**0214-2014**	**0214-2015**
Outlander Max 850 EFI XT-P 16-18	**0214-1593**	**0214-1594**	**0214-1601**	**0214-1602**
Outlander Max 850 EFI XT-P 19	**0214-2001**	**0214-2002**	**0214-2014**	**0214-2015**
Outlander Max 850 EFI XT-P 20	**0214-2001**	**0214-2018**	**0214-2014**	**0214-2015**
Outlander Max 850 EFI XT-P 21-23	**0214-2001**	**0214-2002**	**0214-2014**	**0214-2015**
Renegade 850 EFI 16- 18	**0214-1593**	**0214-1594**	**0214-1601**	**0214-1602**
Renegade 850 EFI 19	**0214-2001**	**0214-2002**	**0214-2014**	**0214-2015**
Renegade 850 EFI 20	**0214-2001**	**0214-2018**	**0214-2014**	**0214-2015**
Renegade 850 EFI 21- 22	**0214-2001**	**0214-2002**	**0214-2014**	**0214-2015**
Renegade 850 EFI XXC 16-18	**0214-1593**	**0214-1594**	**0214-1601**	**0214-1602**
Renegade 850 EFI XXC 19	**0214-2001**	**0214-2002**	**0214-2014**	**0214-2015**
Renegade 850 EFI XXC 20	**0214-2001**	**0214-2018**	**0214-2014**	**0214-2015**
Renegade 850 EFI XXC 21-22	**0214-2001**	**0214-2002**	**0214-2014**	**0214-2015**
Defender HD9 22-23	**0214-1606**	**0214-1607**	-	-
Defender HD9 DPS 22-23	**0214-1606**	**0214-1607**	-	-
Defender HD9 DPS CAB 22-23	-	-	**0214-2003**	**0214-2003**
Defender HD9 XT 22-23	**0214-1606**	**0214-1607**	-	-
Defender Max HD9 22-23	**0214-1606**	**0214-1607**	-	-
Defender Max HD9 DPS 22-23	**0214-1606**	**0214-1607**	-	-
Defender Max HD9 XT 22-23	**0214-1606**	**0214-1607**	-	-
Traxter HD9 DPS 22-23	**0214-1606**	**0214-1607**	-	-
Traxter HD9 T 22-23	**0214-1606**	**0214-1607**	-	-
Traxter Max HD9 DPS 22-23	**0214-1606**	**0214-1607**	-	-
Maverick X3 Turbo R 64" 17	**0214-1615**	**0214-1616**	-	-
Maverick X3 RS Turbo R 72" 20	**0214-1815**	**0214-1815**	**0214-1620**	**0214-1620**
Maverick X3 RS Turbo R 72" 21	-	-	**0214-1620**	**0214-1620**
Maverick X3 RS Turbo RR 72" 22-23	**0214-1815**	**0214-1815**	**0214-1620**	**0214-1620**
Maverick X3 XDS Turbo R 64" 17	**0214-1615**	**0214-1616**	-	-
Maverick X3 XMR Turbo R 72" 18-19	**0214-1815**	**0214-1815**	**0214-1620**	**0214-1620**
Maverick X3 XMR Turbo RR 72" 20-23	**0214-1815**	**0214-1815**	**0214-1620**	**0214-1620**
Maverick X3 XRC Turbo R 72" 18-19	**0214-1815**	**0214-1815**	**0214-1620**	**0214-1620**
Maverick X3 XRC Turbo RR 72" 20-23	**0214-1815**	**0214-1815**	**0214-1620**	**0214-1620**
Maverick X3 XRS Turbo R 72" 17	**0214-1618**	**0214-1619**	**0214-1620**	**0214-1620**
Maverick X3 XRS Turbo R 72" 18	-	-	**0214-1620**	**0214-1620**
Maverick X3 XRS Turbo R avec Smart-Lok 72" 18	**0214-1815**	**0214-1815**	**0214-1620**	**0214-1620**
Maverick X3 XRS Turbo R 72" 19	**0214-1815**	**0214-1815**	**0214-1620**	**0214-1620**
Maverick X3 XRS Turbo RR 72" 20-23	**0214-1815**	**0214-1815**	**0214-1620**	**0214-1620**
Maverick X3 XRS Turbo RR avec Smart-Shox 72" 21-23	**0214-1815**	**0214-1815**	**0214-1620**	**0214-1620**
Maverick X3 Max Turbo R 64" 17	**0214-1615**	**0214-1616**	-	-
Maverick X3 Max RS Turbo R 72" 20	**0214-1815**	**0214-1815**	**0214-1620**	**0214-1620**

Les produits avec une référence GRIS GRAS sont nouveaux pour 2024.

KITS D'AXE (SUITE)

AXES POUR REMPLACEMENT DE LA PIÈCE D'ORIGINE (SUITE)

MODÈLES	AVANT GAUCHE - RÉF.	AVANT DROIT - RÉF.	ARRIÈRE GAUCHE - RÉF.	ARRIÈRE DROIT - RÉF.
CAN-AM (SUITE)				
Maverick X3 Max RS Turbo R 72" 21	-	-	0214-1620	0214-1620
Maverick X3 Max RS Turbo RR 72" 22-23	0214-1815	0214-1815	0214-1620	0214-1620
Maverick X3 Max XDS Turbo R 64" 17	0214-1615	0214-1616	-	-
Maverick X3 Max XMR Turbo RR 72" 20-23	0214-1815	0214-1815	0214-1620	0214-1620
Maverick X3 Max XRS Turbo R 72" 17	0214-1618	0214-1619	0214-1620	0214-1620
Maverick X3 Max XRS Turbo R 72" 18	-	-	0214-1620	0214-1620
Maverick X3 Max XRS Turbo R avec Smart-Lok 72" 18	0214-1815	0214-1815	0214-1620	0214-1620
Maverick X3 Max XRS Turbo R 72" 19	0214-1815	0214-1815	0214-1620	0214-1620
Maverick X3 Max XRS Turbo RR 72" 20-23	0214-1815	0214-1815	0214-1620	0214-1620
Maverick X3 Max XRS Turbo RR avec Smart-Shox 72" 21-23	0214-1815	0214-1815	0214-1620	0214-1620
Commander 1000 11-15	0214-1583	0214-1584	0214-1585	0214-1585
Commander 1000 DPS 13-15,	0214-1583	0214-1584	0214-1585	0214-1585
Commander 1000 DPS 16	0214-1583	0214-1584	0214-1605	0214-1605
Commander 1000 DPS 17	-	0214-1584	0214-1605	0214-1605
Commander 1000R DPS 18-20	-	0214-1584	0214-1605	0214-1605
Commander 1000 LTD 12-15	0214-1583	0214-1584	0214-1585	0214-1585
Commander 1000 LTD 16	0214-1583	0214-1584	0214-1605	0214-1605
Commander 1000 LTD 17	-	0214-1584	0214-1605	0214-1605
Commander 1000R LTD 18-20	-	0214-1584	0214-1605	0214-1605
Commander 1000 Mossy Oak Hunting Edition 16	0214-1583	0214-1584	0214-1605	0214-1605
Commander 1000 Mossy Oak Hunting Edition 17	-	0214-1584	0214-1605	0214-1605
Commander 1000R Mossy Oak Hunting Edition 18	-	0214-1584	0214-1605	0214-1605
Commander 1000 X 11-13	0214-1583	0214-1584	0214-1585	0214-1585
Commander 1000 XT 11-15	0214-1583	0214-1584	0214-1585	0214-1585
Commander 1000 XT 16	0214-1583	0214-1584	0214-1605	0214-1605
Commander 1000 XT 17	-	0214-1584	0214-1605	0214-1605
Commander 1000R XT 18-20	-	0214-1584	0214-1605	0214-1605
Commander 1000 XT-P 14-15	0214-1583	0214-1584	0214-1585	0214-1585
Commander 1000 XT-P 16	0214-1583	0214-1584	0214-1605	0214-1605
Commander 1000 XT-P 17	-	0214-1584	0214-1605	0214-1605
Commander Max 1000 DPS 14-15	0214-1583	0214-1584	0214-1585	0214-1585
Commander Max 1000 DPS 16	0214-1583	0214-1584	0214-1605	0214-1605
Commander Max 1000 DPS 17	-	0214-1584	0214-1605	0214-1605
Commander Max 1000R DPS 18	-	0214-1584	0214-1605	0214-1605
Commander Max 1000 LTD 15	0214-1583	0214-1584	0214-1585	0214-1585
Commander Max 1000 LTD 16	0214-1583	0214-1584	0214-1605	0214-1605
Commander Max 1000 LTD 17	-	0214-1584	0214-1605	0214-1605
Commander Max 1000R LTD 18-20	-	0214-1584	0214-1605	0214-1605
Commander Max 1000 XT 14-15	0214-1583	0214-1584	0214-1585	0214-1585
Commander Max 1000 XT 16	0214-1583	0214-1584	0214-1605	0214-1605
Commander Max 1000 XT 17	-	0214-1584	0214-1605	0214-1605
Commander Max 1000R XT 18-20	-	0214-1584	0214-1605	0214-1605
Defender HD10 16-18	0214-1606	0214-1607	0214-1608	0214-1608
Defender HD10 DPS 16-19	0214-1606	0214-1607	0214-1608	0214-1608
Defender HD10 DPS 20-23	0214-1997	0214-1996	0214-2000	0214-2000
Defender HD10 DPS 6X6 20-22	0214-1997	0214-1996	-	-
Defender HD10 DPS 6X6 23	0214-1997	0214-1996	0214-2000	0214-2000
Defender HD10 DPS 6X6 Middle Rear 20-23	-	-	0214-2000	0214-2000
Defender HD10 Limited 20-22	0214-1999	0214-1998	0214-2003	0214-2003
Defender HD10 Limited 23	-	-	0214-2003	0214-2003
Defender HD10 Limited 6X6 Middle Rear 22	0214-1999	0214-1998	0214-2003	0214-2003
Defender HD10 Limited 6X6 23	-	-	0214-2003	0214-2003
Defender HD10 Mossy Oak Hunting Edition 17-19	0214-1606	0214-1607	0214-1608	0214-1608
Defender HD10 Mossy Oak Hunting Edition 21	0214-1997	0214-1996	0214-2003	0214-2003
Defender HD10 PRO DPS 20-23	0214-1997	0214-1996	0214-2000	0214-2000
Defender HD10 PRO Limited 21-22	0214-1999	0214-1998	0214-2003	0214-2003
Defender HD10 PRO Lone Star 21-22	0214-1999	0214-1998	0214-2003	0214-2003
Defender HD10 PRO XT 20-23	0214-1997	0214-1996	0214-2000	0214-2000
Defender HD10 XMR 18	-	-	0214-2003	0214-2003
Defender HD10 XMR 19-23	0214-2016	0214-2016	0214-2003	0214-2003
Defender HD10 XT 16-19	0214-1606	0214-1607	0214-1608	0214-1608
Defender HD10 XT 20-23	0214-1997	0214-1996	0214-2000	0214-2000
Defender HD10 XT 6X6 21-22	0214-1997	0214-1996	-	-
Defender HD10 XT 6X6 23	0214-1997	0214-1996	0214-2000	0214-2000
Defender HD10 XT 6X6 Middle Rear 21-23	-	-	0214-2000	0214-2000
Defender HD10 XT CAB 16-17	0214-1606	0214-1607	0214-1608	0214-1608
Defender HD10 XT CAB 18-19	0214-1995	0214-1994	0214-2003	0214-2003
Defender HD10 XT CAB 20-21	0214-1999	0214-1998	0214-2003	0214-2003
Defender HD10 XT-P 18	0214-1606	0214-1607	0214-1608	0214-1608
Defender HD10 XT-P 19	-	-	0214-1608	0214-1608
Defender HD10 XT-P 21	0214-1997	0214-1996	0214-2000	0214-2000
Defender Max HD10 DPS 17-19	0214-1606	0214-1607	0214-1608	0214-1608
Defender Max HD10 DPS 20-22	0214-1997	0214-1996	0214-2000	0214-2000
Defender Max HD10 Limited 20-22	0214-1999	0214-1998	0214-2003	0214-2003
Defender Max HD10 Limited 23	-	-	0214-2003	0214-2003
Defender Max HD10 Lone Star 18-19	0214-1995	0214-1994	0214-2003	0214-2003

Suite de la section KITS D'AXE page suivante.

Les produits avec une référence GRIS GRAS sont nouveaux pour 2024.

ÉCHAPPEMENT
LAMES À NEIGE ET ACCESSOIRES
TREUILS ET FIXATIONS
AUDIO
ACCESSOIRES GÉNÉRAUX ET CADENAS/ ANTIVOLS
PORTE-BAGAGES ET ACCESSOIRES
COFFRES, BAGAGES ET RANGEMENT
PIÈCES PLASTIQUES ET DE CARÉNAGE
PARE-CHOCS ET PROTECTIONS
GUIDONS ET COMMANDES
ROUES ET ACCESSOIRES
FREINS
COURROIES, CHAÎNES, PIGNONS ET COURONNES
TRANSMISSION
SUSPENSION
MOTEUR ET REFROIDISSEMENT
ADMISSION
ÉLECTRICITÉ
ÉCLAIRAGE
OUTILLAGE ET PROMOTION
INDEX

KITS D'AXE (SUITE)

AXES POUR REMPLACEMENT DE LA PIÈCE D'ORIGINE (SUITE)

MODÈLES	AVANT GAUCHE - RÉF.	AVANT DROIT - RÉF.	ARRIÈRE GAUCHE - RÉF.	ARRIÈRE DROIT - RÉF.
CAN-AM (SUITE)				
Defender Max HD10 Lone Star 20-22	**0214-1999**	**0214-1998**	**0214-2003**	**0214-2003**
Defender Max HD10 Lone Star	-	-	**0214-2003**	**0214-2003**
Defender Max HD10 Lone Star CAB	-	-	**0214-2003**	**0214-2003**
Defender Max HD10 XMR 19-22	**0214-2016**	**0214-2016**	**0214-2003**	**0214-2003**
Defender Max HD10 XT 17-19	**0214-1606**	**0214-1607**	**0214-1608**	**0214-1608**
Defender Max HD10 XT 20-23	**0214-1997**	**0214-1996**	**0214-2000**	**0214-2000**
Defender Max HD10 XT CAB 18-19	**0214-1995**	**0214-1994**	**0214-2003**	**0214-2003**
Defender Max HD10 XT CAB 21	**0214-1999**	**0214-1998**	**0214-2003**	**0214-2003**
Maverick 1000R 13-15	**0214-1588**	**0214-1587**	**0214-1586**	**0214-1586**
Maverick 1000R 16	**0214-1588**	**0214-1587**	**0214-1611**	**0214-1611**
Maverick 1000R DPS 16-18	**0214-1588**	**0214-1587**	**0214-1611**	**0214-1611**
Maverick 1000R Turbo 16-17	**0214-1588**	**0214-1587**	**0214-1612**	**0214-1612**
Maverick 1000R XC 16	-	**0214-1598**	**0214-1614**	**0214-1614**
Maverick 1000R XC 17-18	-	**0214-1613**	**0214-1614**	**0214-1614**
Maverick 1000R XC DPS 17-18	-	**0214-1613**	**0214-1614**	**0214-1614**
Maverick 1000R XDS 15-16	**0214-1588**	**0214-1587**	**0214-1612**	**0214-1612**
Maverick 1000R XDS Turbo 15-16	**0214-1588**	**0214-1587**	**0214-1612**	**0214-1612**
Maverick 1000R XMR 14	-	-	**0214-1586**	**0214-1586**
Maverick 1000R XMR 16	-	-	**0214-1611**	**0214-1611**
Maverick 1000R XMR 17-18	-	-	**0214-1611**	**0214-1611**
Maverick 1000R XRS 13-15	**0214-1588**	**0214-1587**	**0214-1586**	**0214-1586**
Maverick 1000R XRS DPS 14-15	**0214-1588**	**0214-1587**	**0214-1586**	**0214-1586**
Maverick 1000R XRS Turbo 16	**0214-1588**	**0214-1587**	**0214-1612**	**0214-1612**
Maverick 1000R XXC 14-15	-	**0214-1598**	-	-
Maverick 1000R XXC 16	-	**0214-1598**	**0214-1614**	**0214-1614**
Maverick 1000R XXC 17-18	-	**0214-1613**	**0214-1614**	**0214-1614**
Maverick Max 1000R 14-15	**0214-1588**	**0214-1587**	**0214-1586**	**0214-1586**
Maverick Max 1000R DPS 16-18	**0214-1588**	**0214-1587**	**0214-1611**	**0214-1611**
Maverick Max 1000R Turbo 16-17	**0214-1588**	**0214-1587**	**0214-1612**	**0214-1612**
Maverick Max 1000R XDS 15-16	**0214-1588**	**0214-1587**	**0214-1612**	**0214-1612**
Maverick Max 1000R XDS Turbo 15-17	**0214-1588**	**0214-1587**	**0214-1612**	**0214-1612**
Maverick Max 1000R XMR 17-18	-	-	**0214-1611**	**0214-1611**
Maverick Max 1000R XRS DPS 14-15	**0214-1588**	**0214-1587**	**0214-1586**	**0214-1586**
Maverick Max 1000R XRS Turbo 16-17	**0214-1588**	**0214-1587**	**0214-1612**	**0214-1612**
Maverick Trail 1000 18-21	**0214-1814**	**0214-1811**	**0214-1812**	**0214-1812**
Maverick Trail 1000 DPS 18-23	**0214-1814**	**0214-1811**	**0214-1812**	**0214-1812**
Outlander 1000 EFI 6X6 XT 15-18	**0214-1593**	**0214-1594**	**0214-1602**	**0214-1601**
Outlander 1000 EFI 6X6 XT Middle Rear 15-18	-	-	**0214-1601**	**0214-1602**
Outlander 1000 EFI 12	-	-	**0214-1601**	**0214-1602**
Outlander 1000 EFI 13-15	**0214-1593**	**0214-1594**	**0214-1601**	**0214-1602**
Outlander 1000 EFI DPS 13-15	**0214-1593**	**0214-1594**	**0214-1601**	**0214-1602**
Outlander 1000 EFI XMR 13-14	-	-	**0214-1601**	**0214-1602**
Outlander 1000 EFI XMR 15	-	-	-	**0214-1603**
Outlander 1000 EFI/XT 12	-	-	**0214-1601**	**0214-1602**
Outlander 1000 EFI XT 13-15	**0214-1593**	**0214-1594**	**0214-1601**	**0214-1602**
Outlander 1000 EFI XT-P 13-15	**0214-1593**	**0214-1594**	**0214-1601**	**0214-1602**
Outlander 1000R EFI DPS 16-18	**0214-1593**	**0214-1594**	**0214-1601**	**0214-1602**
Outlander 1000R EFI DPS 19	**0214-2001**	**0214-2002**	**0214-2014**	**0214-2015**
Outlander 1000R EFI Mossy Oak Hunting Edition 17-18	**0214-1593**	**0214-1594**	**0214-1601**	**0214-1602**
Outlander 1000R EFI Mossy Oak Hunting Edition 19	**0214-2001**	**0214-2002**	**0214-2014**	**0214-2015**
Outlander 1000R EFI XMR 16-18	-	-	-	**0214-1603**
Outlander 1000R EFI XMR 19-23	-	**0214-2018**	-	**0214-2687**
Outlander 1000R EFI XT 16-18	**0214-1593**	**0214-1594**	**0214-1601**	**0214-1602**
Outlander 1000R EFI XT 19	**0214-2001**	**0214-2002**	**0214-2014**	**0214-2015**
Outlander 1000R EFI XT 20	**0214-2001**	**0214-2018**	**0214-2014**	**0214-2015**
Outlander 1000R EFI XT 21-23	**0214-2001**	**0214-2002**	**0214-2014**	**0214-2015**
Outlander 1000R EFI XT-P 16-18	**0214-1593**	**0214-1594**	**0214-1601**	**0214-1602**
Outlander 1000R EFI XT-P 19	**0214-2001**	**0214-2002**	**0214-2014**	**0214-2015**
Outlander 1000R EFI XT-P 20	**0214-2001**	**0214-2018**	**0214-2014**	**0214-2015**
Outlander 1000R EFI XT-P 21-23	**0214-2001**	**0214-2002**	**0214-2014**	**0214-2015**
Outlander 1000R EFI XXC 18	**0214-1593**	**0214-1594**	**0214-1601**	**0214-1602**
Outlander 1000R EFI XXC 19	**0214-2001**	**0214-2002**	**0214-2014**	**0214-2015**
Outlander 1000R EFI XXC 20	**0214-2001**	**0214-2018**	**0214-2014**	**0214-2015**
Outlander 1000R EFI XXC 21-23	**0214-2001**	**0214-2002**	**0214-2014**	**0214-2015**
Outlander Max 1000 EFI 13-15	**0214-1593**	**0214-1594**	**0214-1601**	**0214-1602**
Outlander Max 1000 EFI 6X6 XT 19-23	**0214-2001**	**0214-2002**	**0214-2015**	**0214-2014**
Outlander Max 1000 EFI 6X6 XT Middle Rear 19-23	-	-	**0214-2014**	**0214-2015**
Outlander Max 1000 EFI DPS 13-15	**0214-1593**	**0214-1594**	**0214-1601**	**0214-1602**
Outlander Max 1000 EFI LTD 13-15	**0214-1593**	**0214-1594**	**0214-1601**	**0214-1602**
Outlander Max 1000R EFI LTD 16-18	**0214-1593**	**0214-1594**	**0214-1601**	**0214-1602**
Outlander Max 1000R EFI LTD 19	**0214-2001**	**0214-2002**	**0214-2014**	**0214-2015**
Outlander Max 1000R EFI LTD 20	**0214-2001**	**0214-2018**	**0214-2014**	**0214-2015**
Outlander Max 1000R EFI LTD 21-23	**0214-2001**	**0214-2002**	**0214-2014**	**0214-2015**
Outlander Max 1000 EFI XT 13-15	**0214-1593**	**0214-1594**	**0214-1601**	**0214-1602**
Outlander Max 1000R EFI XT 16-18	**0214-1593**	**0214-1594**	**0214-1601**	**0214-1602**
Outlander Max 1000R EFI XT 19	**0214-2001**	**0214-2002**	**0214-2014**	**0214-2015**

Les produits avec une référence GRIS GRAS sont nouveaux pour 2024.

KITS D'AXE (SUITE)

AXES POUR REMPLACEMENT DE LA PIÈCE D'ORIGINE (SUITE)

MODÈLES	AVANT GAUCHE - RÉF.	AVANT DROIT - RÉF.	ARRIÈRE GAUCHE - RÉF.	ARRIÈRE DROIT - RÉF.
CAN-AM (SUITE)				
Outlander Max 1000R EFI XT 20	**0214-2001**	**0214-2018**	**0214-2014**	**0214-2015**
Outlander Max 1000R EFI XT 21-23	**0214-2001**	**0214-2002**	**0214-2014**	**0214-2015**
Outlander Max 1000 EFI XT-P 13-15	**0214-1593**	**0214-1594**	**0214-1601**	**0214-1602**
Outlander Max 1000R EFI XT-P 16-18	**0214-1593**	**0214-1594**	**0214-1601**	**0214-1602**
Outlander Max 1000R EFI XT-P 19	**0214-2001**	**0214-2002**	**0214-2014**	**0214-2015**
Outlander Max 1000R EFI XT-P 20	**0214-2001**	**0214-2018**	**0214-2014**	**0214-2015**
Outlander Max 1000R EFI XT-P 21-23	**0214-2001**	**0214-2002**	**0214-2014**	**0214-2015**
Renegade 1000 EFI 12			**0214-1601**	**0214-1602**
Renegade 1000 EFI 13- 15	**0214-1593**	**0214-1594**	**0214-1601**	**0214-1602**
Renegade 1000R EFI 16-18	**0214-1593**	**0214-1594**	**0214-1601**	**0214-1602**
Renegade 1000R EFI 19	**0214-2001**	**0214-2002**	**0214-2014**	**0214-2015**
Renegade 1000R EFI XMR 16	-	-	-	**0214-1603**
Renegade 1000R EFI XMR 17-18	-	-	**0214-1601**	**0214-1602**
Renegade 1000R EFI XMR 19-23	-	**0214-2018**	-	**0214-2687**
Renegade 1000 EFI XXC 12	-	-	**0214-1601**	**0214-1602**
Renegade 1000 EFI XXC 13-15	**0214-1593**	**0214-1594**	**0214-1601**	**0214-1602**
Renegade 1000R EFI XXC 16-18	**0214-1593**	**0214-1594**	**0214-1601**	**0214-1602**
Renegade 1000R EFI XXC 19	**0214-2001**	**0214-2002**	**0214-2014**	**0214-2015**
Renegade 1000R EFI XXC 20	**0214-2001**	**0214-2018**	**0214-2014**	**0214-2015**
Renegade 1000R EFI XXC 21-23	**0214-2001**	**0214-2002**	**0214-2014**	**0214-2015**
Traxter HD10 PRO DPS 21	-	-	**0214-1993**	-
Traxter HD10 T PRO 18-21	**0214-1606**	**0214-1607**	**0214-1608**	**0214-1608**
Traxter HD10 XT 17-19	**0214-1606**	**0214-1607**	**0214-1608**	**0214-1608**
Traxter HD10 XT 21	-	-	**0214-1993**	-
Traxter HD10 XU T 21	-	-	**0214-1993**	-
Traxter Max HD10 T DPS 21	**0214-1606**	**0214-1607**	**0214-1608**	**0214-1608**
Traxter Max HD10 T DPS 21	-	-	**0214-1993**	-
Traxter Max HD10 XT 17-18	**0214-1606**	**0214-1607**	**0214-1608**	**0214-1608**
HONDA				
TRX300FW FourTrax 4x4 93-00	**0214-1626**	**0214-1626**	-	-
TRX350FE FourTrax Rancher 4x4 ES 00-05	**0214-1625**	**0214-1625**	-	-
TRX350FM FourTrax Rancher 4X4 00-05	**0214-1625**	**0214-1625**	-	-
TRX400FA FourTrax Rancher AT 04-07	**0214-2688**	**0214-2688**	-	-
TRX400FGA FourTrax Rancher AT GPScape 04-07	**0214-2688**	**0214-2688**	-	-
TRX400FW Foreman 4x4 95-01	-	**0214-1628**	-	-
TRX420FA FourTrax Rancher AT 09-14	**0214-1625**	**0214-1625**	-	-
TRX420FA1 FourTrax Rancher 4x4 Auto DCT 14-16	**0214-1636**	**0214-1633**	-	-
TRX420FA2 FourTrax Rancher 4x4 Auto DCT EPS 14-16	**0214-1636**	**0214-1633**	-	-
TRX420FA2 FourTrax Rancher 4x4 Auto DCT EPS 17-19	**0214-2005**	**0214-2006**	-	-
TRX420FA5 FourTrax Rancher 4x4 Auto DCT IRS 15-19	**0214-1635**	**0214-2689**	-	-
TRX420FA6 FourTrax Rancher 4x4 Auto DCT IRS EPS 15-19	**0214-1635**	**0214-2689**	-	-
TRX420FE FourTrax Rancher 4X4 ES 07-13	**0214-1625**	**0214-1625**	-	-
TRX420FE1 FourTrax Rancher 4x4 ES 14-16	**0214-1636**	**0214-1633**	-	-
TRX420FE1 FourTrax Rancher 4x4 ES 17-19	**0214-2005**	**0214-2006**	-	-
TRX420FM FourTrax Rancher 4X4 07-13	**0214-1625**	**0214-1625**	-	-
TRX420FM1 FourTrax Rancher 4x4 14-16	**0214-1636**	**0214-1633**	-	-
TRX420FM1 FourTrax Rancher 4x4 17-19	**0214-2005**	**0214-2006**	-	-
TRX420FM2 FourTrax Rancher 4x4 EPS 14-16	**0214-1636**	**0214-1633**	-	-
TRX420FM2 FourTrax Rancher 4x4 EPS 18	**0214-2005**	**0214-2006**	-	-
TRX420FPA FourTrax Rancher AT avec direction assistée 09-14	**0214-1625**	**0214-1625**	-	-
TRX420FPE FourTrax Rancher 4x4 ES avec direction assistée 09-13	**0214-1625**	**0214-1625**	-	-
TRX420FPM FourTrax Rancher 4x4 avec direction assistée 09-13	**0214-1625**	**0214-1625**	-	-
TRX450FE FourTrax Foreman ES 98-04	**0214-1621**	**0214-1622**	-	-
TRX450FM FourTrax Foreman S 98-04	**0214-1621**	**0214-1622**	-	-
TRX500FA FourTrax Foreman Rubicon 01-04	**0214-1623**	**0214-1624**	-	-
TRX500FA FourTrax Foreman Rubicon 05-09, 11-14	**0214-1628**	**0214-1627**	-	-
TRX500FA5 FourTrax Foreman Rubicon 4x4 Auto DCT 15-16	**0214-1635**	**0214-1634**	-	-
TRX500FA6 FourTrax Foreman Rubicon 4x4 Auto DCT EPS 15-16	**0214-1635**	**0214-1634**	-	-
TRX500FA7 FourTrax Foreman Rubicon 4x4 Auto DCT EPS Deluxe 15-16	**0214-1635**	**0214-1634**	-	-
TRX500FE FourTrax Foreman 4x4 ES 05-09, 11-13	**0214-1628**	**0214-1627**	-	-
TRX500FE1 FourTrax Foreman 4x4 ES 14-16	**0214-1635**	**0214-1634**	-	-
TRX500FE2 FourTrax Foreman 4x4 ES EPS 14-19	**0214-1635**	**0214-1634**	-	-
TRX500FGA FourTrax Foreman Rubicon GPScape 04	**0214-1623**	**0214-1624**	-	-
TRX500FGA FourTrax Foreman Rubicon GPScape 05-08	**0214-1628**	**0214-1627**	-	-
TRX500FM FourTrax Foreman 4x4 05-09, 11-13	**0214-1628**	**0214-1627**	-	-
TRX500FM1 FourTrax Foreman 4x4 14-19	**0214-1635**	**0214-1634**	-	-
TRX500FM2 FourTrax Foreman 4x4 EPS 14-16, 18-19	**0214-1635**	**0214-1634**	-	-
TRX500FM5 FourTrax Foreman Rubicon 4x4 15-16, 18	**0214-1635**	**0214-1634**	-	-
TRX500FM6 FourTrax Foreman Rubicon 4x4 EPS 15-19	**0214-1635**	**0214-1634**	-	-
TRX500FM7 FourTrax Foreman Rubicon 4x4 EPS Deluxe 15-16	**0214-1635**	**0214-1634**	-	-
TRX500FPA FourTrax Foreman 4x4 AT avec direction assistée 09	**0214-1628**	**0214-1627**	-	-
TRX500FPA FourTrax Foreman Rubicon avec EPS 11-14	**0214-1628**	**0214-1627**	-	-
TRX500FPE FourTrax Foreman 4x4 ES avec direction assistée 07-09, 11-13	**0214-1628**	**0214-1627**	-	-

Suite de la section KITS D'AXE page suivante.

Les produits avec une référence GRIS GRAS sont nouveaux pour 2024.

KITS D'AXE (SUITE)

AXES POUR REMPLACEMENT DE LA PIÈCE D'ORIGINE (SUITE)

MODÈLES	AVANT GAUCHE - RÉF.	AVANT DROIT - RÉF.	ARRIÈRE GAUCHE - RÉF.	ARRIÈRE DROIT - RÉF.
HONDA (SUITE)				
TRX500FPM FourTrax Foreman 4x4 avec direction assistée 08-09, 11-13	**0214-1628**	**0214-1627**	-	-
TRX650FA FourTrax Rincon 4X4 03-04	-	-	**0214-1629**	**0214-1629**
TRX650FA FourTrax Rincon 4X4 05	**0214-1628**	**0214-1627**	**0214-1629**	**0214-1629**
TRX650FGA FourTrax Rincon GPScape 4X4 04	-	-	**0214-1629**	**0214-1629**
TRX650FGA FourTrax Rincon GPScape 4X4 05	**0214-1628**	**0214-1627**	**0214-1629**	**0214-1629**
TRX680FA FourTrax Rincon 4X4 06-22	**0214-1628**	**0214-1627**	**0214-1629**	**0214-1629**
TRX680FGA FourTrax Rincon GPScape 4X4 06-09	**0214-1628**	**0214-1627**	**0214-1629**	**0214-1629**
KAWASAKI				
KAF400 Mule 610 4x4 05-16	**0214-1641**	**0214-1641**	-	-
KAF400 Mule 610 4x4 XC 10-16	**0214-1641**	**0214-1641**	-	-
KAF400 Mule SX 4x4 17-23	**0214-1641**	**0214-1641**	-	-
KAF400 Mule SX 4x4 SE 17-21	**0214-1641**	**0214-1641**	-	-
KAF400 Mule SX 4x4 XC 17-23	**0214-1641**	**0214-1641**	-	-
KAF400 Mule SX 4x4 XC Camo 17-21	**0214-1641**	**0214-1641**	-	-
KAF400 Mule SX 4x4 XC LE 21-23	**0214-1641**	**0214-1641**	-	-
KAF400 Mule SX 4x4 XC SE 17-19	**0214-1641**	**0214-1641**	-	-
KAF620 Mule 2510 4x4 00	**0214-1637**	**0214-1637**	-	-
KAF620 Mule 3010 4x4 01-08	**0214-1637**	**0214-1637**	-	-
KAF620 Mule 3010 Trans 4x4 05-08	**0214-1637**	**0214-1637**	-	-
KAF620 Mule 4010 4x4 09-23	**0214-1637**	**0214-1637**	-	-
KAF620 Mule 4010 Trans 4x4 09-23	**0214-1637**	**0214-1637**	-	-
KVF650 Brute Force 4x4i 06-13	-	**0214-1640**	**0214-1638**	**0214-1638**
KAF820 Mule PRO-FX 16-22	**0214-1828**	**0214-1828**	-	-
KAF820 Mule PRO-FXR 18-22	**0214-1828**	**0214-1828**	-	-
KAF820 Mule PRO-FXT 15-20	**0214-1828**	**0214-1828**	-	-
KAF950 Mule 2510 Diesel 00-02	**0214-1637**	**0214-1637**	-	-
KAF950 Mule 3010 Diesel 4x4 03-08	**0214-1637**	**0214-1637**	-	-
KAF950 Mule 3010 Trans 4x4 Diesel 07-08	**0214-1637**	**0214-1637**	-	-
KAF950 Mule 4010 Diesel 4x4 09-13	**0214-1637**	**0214-1637**	-	-
KAF950 Mule 4010 Trans 4x4 Diesel 09-13	**0214-1637**	**0214-1637**	-	-
KAF1000 Mule PRO-DX 16-21	**0214-1828**	**0214-1828**	-	-
KAF1000 Mule PRO-DXT 16-21	**0214-1828**	**0214-1828**	-	-
KYMCO				
MXU 500i 4x4 13	**0214-1645**	**0214-1646**	-	-
MXU 500i 14-18	**0214-1645**	**0214-1646**	-	-
MXU 500i Camo 15	**0214-1645**	**0214-1646**	-	-
MXU 500i Camo EPS 15	**0214-1645**	**0214-1646**	-	-
MXU 500i LE 13-15	**0214-1645**	**0214-1646**	-	-
MXU 700i 13-18	**0214-1645**	**0214-1646**	-	-
MXU 700i Camo 15, 17	**0214-1645**	**0214-1646**	-	-
MXU 700i Camo EPS 15	**0214-1645**	**0214-1646**	-	-
MXU 700i LE 13-15	**0214-1645**	**0214-1646**	-	-
MXU 700i LE EPS 16-18	**0214-1645**	**0214-1646**	-	-
MXU 700i LE EPS Camo 17-18	**0214-1645**	**0214-1646**	-	-
MXU 700i LE Hunter 18	**0214-1645**	**0214-1646**	-	-
MXU 700i LE Prime 18	**0214-1645**	**0214-1646**	-	-
UXV 500i 14-18	-	**0214-1647**	**0214-1648**	**0214-1649**
UXV 500i G 15	-	**0214-1647**	-	-
UXV 500i G TURF 16	-	**0214-1647**	-	-
UXV 500i HE 14	-	**0214-1647**	**0214-1648**	**0214-1649**
UXV 500i LE 14-15	-	**0214-1647**	**0214-1648**	**0214-1649**
UXV 500i SP 13-14	-	**0214-1647**	**0214-1648**	**0214-1649**
UXV 500i TURF 14-15	-	**0214-1647**		
UXV 700i 14-18	-	**0214-1647**	**0214-1648**	**0214-1649**
UXV 700i Camo 15-17	-	**0214-1647**	**0214-1648**	**0214-1649**
UXV 700i HE 14	-	**0214-1647**	**0214-1648**	**0214-1649**
UXV 700i LE 14-18	-	**0214-1647**	**0214-1648**	**0214-1649**
UXV 700i LE EPS 17-18	-	**0214-1647**	**0214-1648**	**0214-1649**
UXV 700i LE EPS Camo 17-18	-	**0214-1647**	**0214-1648**	**0214-1649**
UXV 700i LE Hunter 18	-	**0214-1647**	**0214-1648**	**0214-1649**
UXV 700i LE Prime 18	-	**0214-1647**	**0214-1648**	**0214-1649**
UXV 700i TURF 14-17	-	**0214-1647**	-	-
POLARIS				
Ranger EV 10-14	-	-	**0214-1658**	**0214-1658**
Ranger EV 15-21	-	-	**0214-1658**	**0214-1658**
Ranger EV Li-Ion 16	**0214-2695**	**0214-2695**	-	-
Ranger EV LSV 11-12	-	-	**0214-1658**	**0214-1658**
Big Boss 250 6x6 91	**0214-1663**	**0214-1663**	-	-
Big Boss 250 6x6 OBJ estampillé avec USA 92	**0214-1663**	**0214-1663**	-	-
Trail Boss 250 91	**0214-1663**	**0214-1663**	-	-
Trail Boss 250 OBJ estampillé avec USA 92	**0214-1663**	**0214-1663**	-	-
Trail Boss 250 4x4 91	**0214-1663**	**0214-1663**	-	-
Trail Boss 250 4x4 OBJ estampillé avec USA 92	**0214-1663**	**0214-1663**	-	-
Xplorer 250 4x4 00-02	**0214-1653**	**0214-1653**	-	-
300 4x4 95	**0214-1653**	**0214-1653**	-	-

Les produits avec une référence GRIS GRAS sont nouveaux pour 2024.

KITS D'AXE (SUITE)

AXES POUR REMPLACEMENT DE LA PIÈCE D'ORIGINE (SUITE)

MODÈLES	AVANT GAUCHE - RÉF.	AVANT DROIT - RÉF.	ARRIÈRE GAUCHE - RÉF.	ARRIÈRE DROIT - RÉF.
POLARIS (SUITE)				
Sportsman 300 08-10	-	-	0214-2693	0214-2693
Xplorer 300 4x4 96-01	0214-1653	0214-1653	-	-
Ace 325 15-16	-	-	0214-1678	0214-1678
Magnum 325 4x4 00	0214-1653	0214-1653	-	-
Magnum 325 4x4 sauf HDS (Visco-Lok) 01-02	0214-1653	0214-1653	-	-
Ranger ETX 325 15-16	0214-2695	0214-2695	0214-1684	0214-1684
Sportsman Ace 325 14	-	-	0214-1678	0214-1678
Sportsman ETX 325 15	0214-1682	0214-1682	0214-2696	0214-2696
Xpedition 325 4X4 00-02	0214-1653	0214-1653	-	-
ATP 330 4x4 04	0214-1652	0214-1652	-	-
ATP 330 4x4 05	0214-2694	0214-2694	-	-
Magnum 330 4x4 sauf HDS (Visco-Lok) 03-04	0214-1652	0214-1652	-	-
Magnum 330 4x4 05	0214-2694	0214-2694	-	-
Sportsman 335 4X4 99	0214-1653	0214-1653	0214-1662	0214-1662
Sportsman 335 4X4 U-Joint Rear 00	0214-1653	0214-1653	0214-1662	0214-1662
Sportsman 335 4X4 CV Joint Rear 00	0214-1653	0214-1653	0214-1650	0214-1650
Worker 335 4X4 99	0214-1653	0214-1653	0214-1662	0214-1662
Big Boss 350L 6x6 93	0214-1663	0214-1663	-	-
Trail Boss 350L 4x4 90-91	0214-1663	0214-1663	-	-
Trail Boss 350L 4x4 OBJ estampillé avec USA 92	0214-1663	0214-1663	-	-
Trail Boss 350L 4x4 93	0214-1663	0214-1663	-	-
Big Boss 400L 6x6 94	0214-1663	0214-1663	-	-
Big Boss 400L 6x6 OBJ estampillé avec BTB 95	0214-1653	0214-1653	-	-
Big Boss 400L 6x6 95-97	0214-1653	0214-1653	-	-
Hawkeye 400 HO 2X4 11-13	-	-	0214-1683	0214-1683
Hawkeye 400 HO 2X4 HD 13-14	-	-	0214-1683	0214-1683
Ranger 400 4x4 Incl. HO 10-14	0214-1674	0214-1674	0214-1658	0214-1658
Scrambler 400 99-00	0214-1653	0214-1653	-	-
Scrambler 400 4x4 02	0214-1653	0214-1653	-	-
Sportsman 400 4x4 93	0214-1663	0214-1663	-	-
Sportsman 400 4x4 94-96	0214-1653	0214-1653	-	-
Sportsman 400 03	0214-1653	0214-1653	0214-1672	0214-1672
Sportsman 400 avec croisillon cannelé mâle 04	0214-1652	0214-1652	0214-1672	0214-1672
Sportsman 400 avec croisillon cannelé femelle 04	0214-1653	0214-1653	0214-1672	0214-1672
Sportsman 400 05	0214-1654	0214-1654	0214-1672	0214-1672
Sportsman 400 01-02	0214-1653	0214-1653	0214-1650	0214-1650
Sportsman 400 HO 08-10	-	-	0214-2693	0214-2693
Sportsman 400 HO 11-12	0214-1668	0214-1668	0214-1683	0214-1683
Sportsman 400 HO 13-14	0214-1682	0214-1682	0214-1683	0214-1683
Xplorer 400 4x4 OBJ estampillé avec BTB 95-96	0214-1653	0214-1653	-	-
Xplorer 400 4x4 OBJ estampillé avec USA 95-96	0214-1653	0214-1653	-	-
Xplorer 400 4x4 97-01	0214-1653	0214-1653	-	-
Magnum 425 4x4 OBJ estampillé avec BTB 95-96	0214-1653	0214-1653	-	-
Magnum 425 4x4 OBJ estampillé avec USA 95-96	0214-1653	0214-1653	-	-
Magnum 425 4x4 97-98	0214-1653	0214-1653	-	-
Magnum 425 6x6 OBJ estampillé avec BTB 96	0214-1653	0214-1653	-	-
Magnum 425 6x6 OBJ estampillé avec USA 96	0214-1653	0214-1653	-	-
Magnum 425 6x6 97	0214-1653	0214-1653	-	-
Xpedition 425 4X4 00-02	0214-1653	0214-1653	-	-
Sportsman 450 06	-	-	0214-1683	0214-1683
Sportsman 450 07	0214-1668	0214-1668	0214-1683	0214-1683
Sportsman 450 HO 16-17	0214-1682	0214-1682	0214-2696	0214-2696
Sportsman 450 HO 18-21	0214-2697	0214-2697	0214-2696	0214-2696
Sportsman 450 HO EPS 16-17	0214-1682	0214-1682	0214-2696	0214-2696
Sportsman 450 HO EPS 18-21	0214-2697	0214-2697	0214-2696	0214-2696
Sportsman 450 HO EPS LE 19	0214-2697	0214-2697	0214-2696	0214-2696
Sportsman 450 HO Utility Edition 17	0214-1682	0214-1682	0214-2696	0214-2696
Sportsman 450 HO Utility Edition 18-19	0214-2697	0214-2697	0214-2696	0214-2696
Diesel (455cc) 4X4 U-Joint 99	0214-1653	0214-1653	0214-1662	0214-1662
Diesel (455cc) 4X4 00-02	0214-1653	0214-1653	0214-1650	0214-1650
Ace 500 17-19	-	-	0214-1678	0214-1678
ATP 500 HO 4X4 04	0214-1652	0214-1652	-	-
Big Boss 500 6x6 98-99	0214-1653	0214-1653	-	-
Magnum 500 4x4 99-00	0214-1653	0214-1653	-	-
Magnum 500 4x4 sauf HDS (Visco-Lok) 01	0214-1653	0214-1653	-	-
Magnum 500 4x4 HDS (Visco-Lok) 02	0214-1653	0214-1653	-	-
Magnum 500 4x4 sauf HDS (Visco-Lok) 02	0214-1657	0214-1657	-	-
Ranger 2x4 500 avant le 26/08/06 05-07	-	-	0214-2691	0214-2692
Ranger 2x4 500 après le 28/08/06 07-09	-	-	0214-1669	0214-1671
Ranger 4x4 500 05	-	-	0214-2691	0214-2692
Ranger 4x4 500 avant le 26/08/06 06-07	0214-1666	0214-1666	0214-2691	0214-2692
Ranger 4x4 500 après le 28/08/06 07	0214-1666	0214-1666	0214-1669	0214-1671
Ranger 4x4 500 EFI avant le 26/08/06 06-07	0214-1666	0214-1666	0214-2691	0214-2692
Ranger 4x4 500 EFI après le 28/08/06 07	0214-1666	0214-1666	0214-1669	0214-1671
Ranger 4x4 500 EFI 08	0214-1665	0214-1665	0214-1669	0214-1671
Ranger 4x4 500 EFI 09	0214-1667	0214-1667	0214-1669	0214-1671

Suite de la section KITS D'AXE page suivante.

Les produits avec une référence GRIS GRAS sont nouveaux pour 2024.

ÉCHAPPEMENT
LAMES À NEIGE ET ACCESSOIRES
TREUILS ET FIXATIONS
AUDIO
ACCESSOIRES GÉNÉRAUX ET CADENAS/ ANTIVOLS
PORTE-BAGAGES ET ACCESSOIRES
COFFRES, BAGAGES ET RANGEMENT
PIÈCES PLASTIQUES ET DE CARÉNAGE
PARE-CHOCS ET PROTECTIONS
GUIDONS ET COMMANDES
ROUES ET ACCESSOIRES
FREINS
COURROIES, CHAÎNES, PIGNONS ET COURONNES
TRANSMISSION
SUSPENSION
MOTEUR ET REFROIDISSEMENT
ADMISSION
ÉLECTRICITÉ
ÉCLAIRAGE
OUTILLAGE ET PROMOTION
INDEX

KITS D'AXE (SUITE)

AXES POUR REMPLACEMENT DE LA PIÈCE D'ORIGINE (SUITE)

MODÈLES	AVANT GAUCHE - RÉF.	AVANT DROIT - RÉF.	ARRIÈRE GAUCHE - RÉF.	ARRIÈRE DROIT - RÉF.
POLARIS (SUITE)				
Ranger 4x4 500 EFI 10	**0214-1667**	**0214-1667**	**0214-1659**	**0214-1659**
Ranger 500 17-18	0214-2136	0214-2136	-	-
Ranger 500 arrière jusqu'au 8/10/2019 19-20	0214-2136	0214-2136	0214-2137	0214-2137
Ranger 500 EFI 11-13	**0214-1674**	**0214-1674**	**0214-1658**	**0214-1658**
Ranger 500 EFI LE 12-13	**0214-1674**	**0214-1674**	**0214-1658**	**0214-1658**
Ranger Crew 500 11-13	**0214-1674**	**0214-1674**	**0214-1658**	**0214-1658**
Ranger Crew 500 LE 12-13	**0214-1674**	**0214-1674**	**0214-1658**	**0214-1658**
Ranger 6x6 500 Series modèle 10 PTV 01-03	**0214-1653**	**0214-1653**	-	-
Ranger 6x6 500 LUH Light Utility Hauler 02	**0214-1653**	**0214-1653**	-	-
Scrambler 500 4x4 97-07	**0214-1653**	**0214-1653**	-	-
Scrambler 500 4x4 08-09	**0214-1653**	**0214-1653**	-	-
Sportsman 500 4x4 U-Joint 96-98	**0214-1653**	**0214-1653**	-	-
Sportsman 500 4x4 99-00	**0214-1653**	**0214-1653**	**0214-1650**	**0214-1650**
Sportsman 500 HO 01-02	**0214-1653**	**0214-1653**	**0214-1650**	**0214-1650**
Sportsman 500 HO 03	**0214-1653**	**0214-1653**	**0214-1672**	**0214-1672**
Sportsman 500 HO avec croisillon cannelé mâle 04	**0214-1652**	**0214-1652**	**0214-1672**	**0214-1672**
Sportsman 500 HO avec croisillon cannelé femelle 04	**0214-1653**	**0214-1653**	**0214-1672**	**0214-1672**
Sportsman 500 HO 05	**0214-1654**	**0214-1654**	**0214-1672**	**0214-1672**
Sportsman 500 HO 06	-	-	**0214-1683**	**0214-1683**
Sportsman 500 HO 08-12	**0214-1668**	**0214-1668**	**0214-1683**	**0214-1683**
Sportsman 500 HO 13	**0214-1682**	**0214-1682**	**0214-1683**	**0214-1683**
Sportsman 500 HO LE 12	**0214-1668**	**0214-1668**	**0214-1683**	**0214-1683**
Sportsman 500 EFI 06	-	-	**0214-1683**	**0214-1683**
Sportsman 500 EFI 07-09	**0214-1668**	**0214-1668**	**0214-1683**	**0214-1683**
Sportsman 500 EFI Deluxe 07	**0214-1668**	**0214-1668**	**0214-1683**	**0214-1683**
Sportsman 500 EFI LE 07	**0214-1668**	**0214-1668**	**0214-1683**	**0214-1683**
Sportsman 500 EFI Touring 08-09	**0214-1668**	**0214-1668**	**0214-1673**	**0214-1673**
Sportsman 500 HO Touring 10	**0214-1668**	**0214-1668**	**0214-1673**	**0214-1673**
Sportsman 500 HO Touring 11	**0214-1668**	**0214-1668**	-	-
Sportsman Touring 500 HO 12	**0214-1668**	**0214-1668**	-	-
Sportsman Touring 500 HO 13	**0214-1682**	**0214-1682**	-	-
Sportsman 500 EFI X2 06-09	**0214-1668**	**0214-1668**	**0214-1673**	**0214-1673**
Sportsman 500 EFI X2 Deluxe 07	**0214-1668**	**0214-1668**	**0214-1673**	**0214-1673**
Sportsman 500 EFI X2 LE 07	**0214-1668**	**0214-1668**	**0214-1673**	**0214-1673**
Sportsman 500 RSE 99-00	**0214-1653**	**0214-1653**	**0214-1650**	**0214-1650**
Sportsman 500 HO RSE 01-02	**0214-1653**	**0214-1653**	**0214-1650**	**0214-1650**
Sportsman 500 6x6 Incl. LUH Light Utility Hauler 00-03	**0214-1653**	**0214-1653**	-	-
Sportsman 500 6x6 04-08	**0214-1653**	**0214-1653**	-	-
Sportsman Forest 500 11-12	**0214-1668**	**0214-1668**	**0214-1683**	**0214-1683**
Sportsman Forest 500 13	**0214-1682**	**0214-1682**	**0214-1683**	**0214-1683**
Sportsman Forest Tractor 500 11-12	**0214-1668**	**0214-1668**	**0214-1683**	**0214-1683**
Sportsman Forest Tractor 500 13-14	**0214-1682**	**0214-1682**	**0214-1683**	**0214-1683**
Sportsman Tractor 500 09-10	**0214-1668**	**0214-1668**	**0214-1683**	**0214-1683**
Worker 500 4X4 99	**0214-1653**	**0214-1653**	**0214-1650**	**0214-1650**
Xplorer 500 4x4 U-Joint 97	**0214-1653**	**0214-1653**	**0214-1662**	**0214-1662**
Sportsman 550 11-13	**0214-1660**	**0214-1660**	**0214-1661**	**0214-1661**
Sportsman 550 EPS 11-14	**0214-1660**	**0214-1660**	**0214-1661**	**0214-1661**
Sportsman 550 EPS LE 11-14	**0214-1660**	**0214-1660**	**0214-1661**	**0214-1661**
Sportsman 550 Forest 11-14	**0214-1660**	**0214-1660**	**0214-1661**	**0214-1661**
Sportsman 550 LE 13	**0214-1660**	**0214-1660**	**0214-1661**	**0214-1661**
Sportsman 550 Touring EPS 10-11	**0214-1660**	**0214-1660**	**0214-1661**	**0214-1661**
Sportsman Touring 550 EPS 12-14	**0214-1660**	**0214-1660**	**0214-1661**	**0214-1661**
Sportsman X2 550 10-13	**0214-1660**	**0214-1660**	**0214-1661**	**0214-1661**
Sportsman X2 550 EPS 14	**0214-1660**	**0214-1660**	**0214-1661**	**0214-1661**
Sportsman 550 XP 09	**0214-1660**	**0214-1660**	-	-
Sportsman 550 XP EPS 09	**0214-1660**	**0214-1660**	-	-
Ace 570 15-17	-	-	**0214-1678**	**0214-1678**
Ace 570 EPS 18-19	-	-	**0214-1678**	**0214-1678**
Ace 570 SP 15-17	-	-	**0214-1678**	**0214-1678**
Ranger RZR 570 12	**0214-1655**	**0214-1655**	**0214-1678**	**0214-1678**
Ranger 570 14	**0214-1674**	**0214-1674**	**0214-1684**	**0214-1684**
Ranger 570 15-16	0214-2695	0214-2695	**0214-1684**	**0214-1684**
Ranger 570 17-18	0214-2136	0214-2136	-	-
Ranger 570 arrière jusqu'au 8/10/2019 19-20	0214-2136	0214-2136	0214-2137	0214-2137
Ranger 570 EPS 15-16	0214-2695	0214-2695	**0214-1684**	**0214-1684**
Ranger 570 EPS 17-18	0214-2136	0214-2136	-	-
Ranger 570 EPS arrière jusqu'au 08/10/2019 19-20	0214-2136	0214-2136	0214-2137	0214-2137
Ranger 570 EPS LE 14	**0214-1674**	**0214-1674**	**0214-1684**	**0214-1684**
Ranger 570 Full-Size 15	**0214-1664**	**0214-1664**	**0214-1677**	**0214-1677**
Ranger 570 Full-Size avant compatible avec les modèles R16RCA57 16	-	-	**0214-1684**	**0214-1684**
Ranger 570 Full-Size avant compatible avec les modèles R16RTA57 16	**0214-1664**	**0214-1664**	**0214-1684**	**0214-1684**
Ranger 570 Full-Size 19-20	-	-	0214-2137	0214-2137
Ranger 570 EPS Full-Size 15	**0214-1664**	**0214-1664**	**0214-1677**	**0214-1677**
Ranger Crew 570 14	**0214-1674**	**0214-1674**	**0214-1684**	**0214-1684**

Les produits avec une référence GRIS GRAS sont nouveaux pour 2024.

KITS D'AXE (SUITE)

AXES POUR REMPLACEMENT DE LA PIÈCE D'ORIGINE (SUITE)

MODÈLES	AVANT GAUCHE - RÉF.	AVANT DROIT - RÉF.	ARRIÈRE GAUCHE - RÉF.	ARRIÈRE DROIT - RÉF.
POLARIS (SUITE)				
Ranger Crew 570 15	0214-2695	0214-2695	**0214-1684**	**0214-1684**
Ranger Crew 570 EPS 15	0214-2695	0214-2695	**0214-1684**	**0214-1684**
Ranger Crew 570 EPS LE 14	**0214-1674**	**0214-1674**	**0214-1684**	**0214-1684**
Ranger Crew 570 Full-Size 15	**0214-1664**	**0214-1664**	**0214-1677**	**0214-1677**
Ranger Crew 570 EPS Full-Size 15	**0214-1664**	**0214-1664**	**0214-1677**	**0214-1677**
Ranger Crew 570-4 16	0214-2695	0214-2695	**0214-1684**	**0214-1684**
Ranger Crew 570-4 17-18	0214-2136	0214-2136	-	-
Ranger Crew 570-4 19-20	0214-2136	0214-2136	0214-2137	0214-2137
Ranger Crew 570-4 EPS 16	0214-2695	0214-2695	**0214-1684**	**0214-1684**
Ranger Crew 570-4 EPS 17-18	0214-2136	0214-2136	-	-
Ranger Crew 570-4 EPS 19	0214-2136	0214-2136	0214-2137	0214-2137
Ranger Crew 570-4 Premium 20	0214-2136	0214-2136	0214-2137	0214-2137
Ranger Crew 570-6 16	-	-	**0214-1684**	**0214-1684**
Ranger Crew 570-6 19-20	-	-	0214-2137	0214-2137
Ranger Crew XP 570-6 16	**0214-1664**	**0214-1664**	**0214-1677**	**0214-1677**
Ranger Crew XP 570-6 EPS 16	**0214-1664**	**0214-1664**	**0214-1677**	**0214-1677**
Ranger XP 570 16	**0214-1664**	**0214-1664**	**0214-1677**	**0214-1677**
Ranger XP 570 EPS 16	**0214-1664**	**0214-1664**	**0214-1677**	**0214-1677**
RZR 570 13-20	**0214-1655**	**0214-1655**	**0214-1678**	**0214-1678**
RZR 570 EPS 17-19	**0214-1655**	**0214-1655**	**0214-1678**	**0214-1678**
RZR 570 EPS LE 14	**0214-1655**	**0214-1655**	**0214-1678**	**0214-1678**
RZR 570 EPS Trail 16	**0214-1655**	**0214-1655**	**0214-1678**	**0214-1678**
RZR 570 EPS Trail LE 13-15	**0214-1655**	**0214-1655**	**0214-1678**	**0214-1678**
RZR 570 Premium 20	**0214-1655**	**0214-1655**	**0214-1678**	**0214-1678**
RZR Trail 570 21	**0214-1655**	**0214-1655**	**0214-1678**	**0214-1678**
RZR Trail 570 Premium 21	**0214-1655**	**0214-1655**	**0214-1678**	**0214-1678**
RZR S 570 EPS 17	**0214-1664**	**0214-1664**	**0214-1677**	**0214-1677**
Sportsman 570 14	**0214-1682**	**0214-1682**	**0214-1683**	**0214-1683**
Sportsman 570 15-17	**0214-1682**	**0214-1682**	0214-2696	0214-2696
Sportsman 570 18-21	0214-2697	0214-2697	0214-2696	0214-2696
Sportsman 570 Big Boss 6x6 EPS Middle Rear 17	**0214-1682**	**0214-1682**	0214-2696	0214-2696
Sportsman 570 6x6 Middle Rear 18-21	0214-2697	0214-2697	0214-2696	0214-2696
Sportsman 570 EPS 14	**0214-1682**	**0214-1682**	**0214-1683**	**0214-1683**
Sportsman 570 EPS 15-17	**0214-1682**	**0214-1682**	0214-2696	0214-2696
Sportsman 570 EPS 18-21	0214-2697	0214-2697	0214-2696	0214-2696
Sportsman 570 EPS LE 18-19	0214-2697	0214-2697	0214-2696	0214-2696
Sportsman 570 EPS Utility Edition 17	**0214-1682**	**0214-1682**	0214-2696	0214-2696
Sportsman 570 EPS Utility Edition 18-19	0214-2697	0214-2697	0214-2696	0214-2696
Sportsman 570 Hunter Edition 20-21	0214-2697	0214-2697	0214-2696	0214-2696
Sportsman 570 Premium 20-21	0214-2697	0214-2697	0214-2696	0214-2696
Sportsman 570 Premium LE 20	0214-2697	0214-2697	0214-2696	0214-2696
Sportsman 570 SP 15-17	**0214-1682**	**0214-1682**	0214-2696	0214-2696
Sportsman 570 SP 18-19	0214-2697	0214-2697	0214-2696	0214-2696
Sportsman 570 SP Hunter Edition 15-17	**0214-1682**	**0214-1682**	0214-2696	0214-2696
Sportsman 570 SP Hunter Edition 18-19	0214-2697	0214-2697	0214-2696	0214-2696
Sportsman 570 SP LE 15-16	**0214-1682**	**0214-1682**	0214-2696	0214-2696
Sportsman 570 Trail 21	0214-2697	0214-2697	0214-2696	0214-2696
Sportsman 570 Ultimate Trail LE 21	0214-2697	0214-2697	0214-2696	0214-2696
Sportsman 570 Utility HD LE 21	0214-2697	0214-2697	0214-2696	0214-2696
Sportsman Touring 570 14	**0214-1682**	**0214-1682**	**0214-1683**	**0214-1683**
Sportsman Touring 570 15-17	**0214-1682**	**0214-1682**	0214-2696	0214-2696
Sportsman Touring 570 18-21	0214-2697	0214-2697	0214-2696	0214-2696
Sportsman Touring 570 EPS 15-17	**0214-1682**	**0214-1682**	0214-2696	0214-2696
Sportsman Touring 570 EPS 18-21	0214-2697	0214-2697	0214-2696	0214-2696
Sportsman Touring 570 Premium 20-21	0214-2697	0214-2697	0214-2696	0214-2696
Sportsman Touring 570 SP 15-17	**0214-1682**	**0214-1682**	0214-2696	0214-2696
Sportsman Touring 570 SP 18-19	0214-2697	0214-2697	0214-2696	0214-2696
Sportsman X2 570 EPS 15-17	**0214-1682**	**0214-1682**	0214-2696	0214-2696
Sportsman X2 570 EPS 18-21	0214-2697	0214-2697	0214-2696	0214-2696
Sportsman 600 4X4 03-04	**0214-1652**	**0214-1652**	**0214-1672**	**0214-1672**
Sportsman 600 4X4 05	**0214-1654**	**0214-1654**	**0214-1672**	**0214-1672**
Ranger 4x4 700 EFI avant le 26/08/06, LE incl. 07	**0214-1666**	**0214-1666**	0214-2691	0214-2692
Ranger 4x4 700 EFI après le 26/08/06), LE incl. 07	**0214-1666**	**0214-1666**	**0214-1669**	**0214-1671**
Ranger 4x4 700 EFI 08	**0214-1665**	**0214-1665**	**0214-1669**	**0214-1671**
Ranger 4x4 700 EFI Crew 08-09	**0214-1665**	**0214-1665**	**0214-1669**	**0214-1671**
Ranger 4x4 700 EFI Crew LE 09	**0214-1665**	**0214-1665**	**0214-1669**	**0214-1671**
Ranger 6x6 700 EFI 06-07	**0214-1666**	**0214-1666**	-	-
Ranger 6x6 700 EFI Rear Middle 08	**0214-1665**	**0214-1665**	**0214-1671**	**0214-1671**
Ranger 6x6 700 EFI Rear Middle 09	**0214-1665**	**0214-1665**	-	-
Ranger HD 700 09	**0214-1667**	**0214-1667**	**0214-1669**	**0214-1671**
Ranger MVRS 700 4x4 avant le 28/08/06 07	-	-	0214-2691	0214-2692
Ranger MVRS 700 4x4 après le 28/08/06 07-08	-	-	**0214-1669**	**0214-1671**
Ranger XP 700 05	-	-	0214-2691	0214-2692
Ranger XP 700 avant le 26/08/06 06-07	**0214-1666**	**0214-1666**	0214-2691	0214-2692
Ranger XP 700 après le 28/08/06 07	**0214-1666**	**0214-1666**	**0214-1669**	**0214-1671**
Ranger XP 700 08	**0214-1665**	**0214-1665**	**0214-1669**	**0214-1671**

Suite de la section KITS D'AXE page suivante.

Les produits avec une référence GRIS GRAS sont nouveaux pour 2024.

KITS D'AXE (SUITE)

AXES POUR REMPLACEMENT DE LA PIÈCE D'ORIGINE (SUITE)

MODÈLES	AVANT GAUCHE - RÉF.	AVANT DROIT - RÉF.	ARRIÈRE GAUCHE - RÉF.	ARRIÈRE DROIT - RÉF.
POLARIS (SUITE)				
Ranger XP 700 09	**0214-1667**	**0214-1667**	**0214-1669**	**0214-1671**
Ranger XP 700 LE avant le 26/08/06 07	**0214-1666**	**0214-1666**	**0214-2691**	**0214-2692**
Ranger XP 700 LE après le 28/08/06 07	**0214-1666**	**0214-1666**	**0214-1669**	**0214-1671**
Ranger XP 700 LE 08	**0214-1665**	**0214-1665**	**0214-1669**	**0214-1671**
Ranger XP 700 LE 09	**0214-1667**	**0214-1667**	**0214-1669**	**0214-1671**
Sportsman 700 4X4, avant le 01/05/02 02	**0214-1657**	**0214-1657**	**0214-1651**	**0214-1651**
Sportsman 700 4X4, après le 01/05/02 02	**0214-1652**	**0214-1652**	**0214-1651**	**0214-1651**
Sportsman 700 4X4 03-04	**0214-1652**	**0214-1652**	**0214-1672**	**0214-1672**
Sportsman 700 4X4 05	**0214-1654**	**0214-1654**	**0214-1672**	**0214-1672**
Sportsman 700 4X4 06	-	-	**0214-1683**	**0214-1683**
Sportsman 700 EFI 4X4 05	**0214-1654**	**0214-1654**	**0214-1672**	**0214-1672**
Sportsman 700 EFI 4X4 06	-	-	**0214-1683**	**0214-1683**
Sportsman 700 EFI 4X4 07	**0214-1668**	**0214-1668**	**0214-1683**	**0214-1683**
Sportsman 700 EFI X2 4X4 08	**0214-1668**	**0214-1668**	**0214-1673**	**0214-1673**
Sportsman MV7 4X4 05	**0214-1654**	**0214-1654**	**0214-1672**	**0214-1672**
Sportsman 700 MV 4X4 06	-	-	**0214-1683**	**0214-1683**
Sportsman 700 MV 4X4 07	**0214-1668**	**0214-1668**	**0214-1683**	**0214-1683**
Ranger 800 6x6 Rear Back 10-17	**0214-1667**	**0214-1667**	**0214-1669**	**0214-1671**
Ranger 800 6x6 Rear Middle 10-17	**0214-1667**	**0214-1667**	-	-
Ranger 800 HD 10	**0214-1667**	**0214-1667**	**0214-1659**	**0214-1659**
Ranger 800 HD EPS 11-12	**0214-1667**	**0214-1667**	**0214-1659**	**0214-1659**
Ranger 800 EFI 13-14	**0214-1667**	**0214-1667**	**0214-1659**	**0214-1659**
Ranger 800 EPS 13	**0214-1667**	**0214-1667**	**0214-1659**	**0214-1659**
Ranger 800 EPS LE 13-14	**0214-1667**	**0214-1667**	**0214-1659**	**0214-1659**
Ranger 800 LE 13	**0214-1667**	**0214-1667**	**0214-1659**	**0214-1659**
Ranger 800 EFI Midsize 13-14	**0214-1674**	**0214-1674**	**0214-1658**	**0214-1658**
Ranger 800 EFI Midsize LE 13	**0214-1674**	**0214-1674**	**0214-1658**	**0214-1658**
Ranger 800 EPS Midsize LE 14	**0214-1674**	**0214-1674**	**0214-1658**	**0214-1658**
Ranger 800 Crew 10-11	**0214-1667**	**0214-1667**	**0214-1659**	**0214-1659**
Ranger Crew 800 12-14	**0214-1667**	**0214-1667**	**0214-1659**	**0214-1659**
Ranger 800 Crew EPS 11	**0214-1667**	**0214-1667**	**0214-1659**	**0214-1659**
Ranger Crew 800 EPS 12-13	**0214-1667**	**0214-1667**	**0214-1659**	**0214-1659**
Ranger 800 Crew EPS LE 10-11	**0214-1667**	**0214-1667**	**0214-1659**	**0214-1659**
Ranger Crew 800 EPS LE 12-13	**0214-1667**	**0214-1667**	**0214-1659**	**0214-1659**
Ranger 800 Crew LE 10	**0214-1667**	**0214-1667**	**0214-1659**	**0214-1659**
Ranger RZR 4 800 Robby Gordon Edition 10, 12	**0214-1664**	**0214-1664**	**0214-1670**	**0214-1670**
Ranger RZR 4 800 Robby Gordon LE 11	**0214-1664**	**0214-1664**	**0214-1670**	**0214-1670**
Ranger RZR 4 800 EPS Robby Gordon 11	**0214-1664**	**0214-1664**	**0214-1670**	**0214-1670**
Ranger RZR 4 800 EPS Robby Gordon Edition LE 12	**0214-1664**	**0214-1664**	**0214-1670**	**0214-1670**
Ranger RZR 800 08-12	**0214-1655**	**0214-1655**	**0214-1656**	**0214-1656**
Ranger RZR 800 EPS LE 10-12	**0214-1655**	**0214-1655**	**0214-1656**	**0214-1656**
Ranger RZR 800 LE 09-12	**0214-1655**	**0214-1655**	**0214-1656**	**0214-1656**
Ranger RZR 800 S 09-11	**0214-1664**	**0214-1664**	**0214-1670**	**0214-1670**
Ranger RZR S 800 12	**0214-1664**	**0214-1664**	**0214-1670**	**0214-1670**
Ranger RZR 800 S LE 10-11	**0214-1664**	**0214-1664**	**0214-1670**	**0214-1670**
Ranger RZR S 800 LE 12	**0214-1664**	**0214-1664**	**0214-1670**	**0214-1670**
Ranger RZR S Military 09	**0214-1664**	**0214-1664**	**0214-1670**	**0214-1670**
Ranger RZR 800 SW Military 11	**0214-1664**	**0214-1664**	**0214-1670**	**0214-1670**
Ranger 800 XP 10-11	**0214-1667**	**0214-1667**	**0214-1659**	**0214-1659**
Ranger XP 800 12	**0214-1667**	**0214-1667**	**0214-1659**	**0214-1659**
Ranger 800 XP EPS 10-11	**0214-1667**	**0214-1667**	**0214-1659**	**0214-1659**
Ranger XP 800 EPS 12	**0214-1667**	**0214-1667**	**0214-1659**	**0214-1659**
Ranger 800 XP EPS LE 10-11	**0214-1667**	**0214-1667**	**0214-1659**	**0214-1659**
Ranger XP 800 EPS LE 12	**0214-1667**	**0214-1667**	**0214-1659**	**0214-1659**
Ranger 800 XP LE 10-11	**0214-1667**	**0214-1667**	**0214-1659**	**0214-1659**
Ranger XP 800 LE 12	**0214-1667**	**0214-1667**	**0214-1659**	**0214-1659**
RZR 4 800 13	**0214-1664**	**0214-1664**	**0214-1670**	**0214-1670**
RZR 4 800 EPS LE 13-14	**0214-1664**	**0214-1664**	**0214-1670**	**0214-1670**
RZR 800 13-14	**0214-1655**	**0214-1655**	**0214-1656**	**0214-1656**
RZR 800 EPS LE 13-14	**0214-1655**	**0214-1655**	**0214-1656**	**0214-1656**
RZR 800 LE 13	**0214-1655**	**0214-1655**	**0214-1656**	**0214-1656**
RZR 800 XC 14	**0214-1655**	**0214-1655**	**0214-1656**	**0214-1656**
RZR S 800 13-14	**0214-1664**	**0214-1664**	**0214-1670**	**0214-1670**
RZR S 800 EPS LE 14	**0214-1664**	**0214-1664**	**0214-1670**	**0214-1670**
RZR S 800 LE 13	**0214-1664**	**0214-1664**	**0214-1670**	**0214-1670**
Sportsman 800 EFI 05	**0214-1654**	**0214-1654**	**0214-1672**	**0214-1672**
Sportsman 800 EFI si conçu avant le 05/09/05 06	-	-	**0214-1683**	**0214-1683**
Sportsman 800 EFI si conçu entre le 05/09/05 et le 11/11/06	**0214-1654**	**0214-1654**	**0214-1683**	**0214-1683**
Sportsman 800 EFI si conçu après le 11/11/05 06	-	-	**0214-1683**	**0214-1683**
Sportsman 800 EFI 07-12	**0214-1668**	**0214-1668**	**0214-1683**	**0214-1683**
Sportsman 800 EFI 13- 14	**0214-1682**	**0214-1682**	**0214-1683**	**0214-1683**
Sportsman 800 EFI 6x6 Big Boss 09-10	**0214-1668**	**0214-1668**	**0214-1683**	**0214-1683**
Sportsman 800 EFI 6x6 Big Boss 11-12	**0214-1668**	**0214-1668**	-	-
Sportsman 800 EFI 6x6 Big Boss 13-14	**0214-1682**	**0214-1682**	-	-
Sportsman 800 EFI Deluxe 07	**0214-1668**	**0214-1668**	**0214-1683**	**0214-1683**
Sportsman 800 EFI HO 08-09	**0214-1668**	**0214-1668**	**0214-1683**	**0214-1683**

Les produits avec une référence GRIS GRAS sont nouveaux pour 2024.

KITS D'AXE (SUITE)

AXES POUR REMPLACEMENT DE LA PIÈCE D'ORIGINE (SUITE)

MODÈLES	AVANT GAUCHE - RÉF.	AVANT DROIT - RÉF.	ARRIÈRE GAUCHE - RÉF.	ARRIÈRE DROIT - RÉF.
POLARIS (SUITE)				
Sportsman 800 EFI HO Military 08	**0214-1668**	**0214-1668**	**0214-1683**	**0214-1683**
Sportsman 800 EFI Touring 08-09	**0214-1668**	**0214-1668**	**0214-1673**	**0214-1673**
Sportsman 800 EFI X2 07-09	**0214-1668**	**0214-1668**	**0214-1673**	**0214-1673**
Sportsman 800 EFI X2 Deluxe 07	**0214-1668**	**0214-1668**	**0214-1673**	**0214-1673**
Sportsman 800 EFI X2 LE 07-08	**0214-1668**	**0214-1668**	**0214-1673**	**0214-1673**
Sportsman Forest 800 12	**0214-1668**	**0214-1668**	**0214-1683**	**0214-1683**
Sportsman Forest 800 13-14	**0214-1682**	**0214-1682**	**0214-1683**	**0214-1683**
Sportsman Forest 800 6x6 12	**0214-1668**	**0214-1668**	-	-
Sportsman Forest 800 6x6 13-15	**0214-1682**	**0214-1682**	-	-
Scrambler XP 850 HO 13-14	**0214-1660**	**0214-1660**	**0214-1661**	**0214-1661**
Scrambler XP 850 HO EPS LE 13-14	**0214-1660**	**0214-1660**	**0214-1661**	**0214-1661**
Scrambler 850 15	**0214-1660**	**0214-1660**	**0214-1661**	**0214-1661**
Scrambler 850 16-23	-	-	**0214-1661**	**0214-1661**
Sportsman 850 20-22	-	-	**0214-1661**	**0214-1661**
Sportsman 850 High Lifter Edition 16-23	-	-	**0214-1661**	**0214-1661**
Sportsman 850 SP 15	**0214-1660**	**0214-1660**	**0214-1661**	**0214-1661**
Sportsman 850 SP 16-19	-	-	**0214-1661**	**0214-1661**
Sportsman 850 SP Premium 19	-	-	**0214-1661**	**0214-1661**
Sportsman 850 Premium 20-23	-	-	**0214-1661**	**0214-1661**
Sportsman 850 Premium LE 20	-	-	**0214-1661**	**0214-1661**
Sportsman 850 Ultimate Trail 22-23	-	-	**0214-1661**	**0214-1661**
Sportsman Touring 850 SP 15	**0214-1660**	**0214-1660**	**0214-1661**	**0214-1661**
Sportsman Touring 850 SP 16-19	-	-	**0214-1661**	**0214-1661**
Sportsman Touring 850 20-23	-	-	**0214-1661**	**0214-1661**
Sportsman 850 Touring EPS 10-11	**0214-1660**	**0214-1660**	**0214-1661**	**0214-1661**
Sportsman Touring 850 HO EPS 12-14	**0214-1660**	**0214-1660**	**0214-1661**	**0214-1661**
Sportsman 850 Touring EPS LE 11	**0214-1660**	**0214-1660**	**0214-1661**	**0214-1661**
Sportsman Touring 850 HO EPS LE 12-14	**0214-1660**	**0214-1660**	**0214-1661**	**0214-1661**
Sportsman 850 X2 LE 11	**0214-1660**	**0214-1660**	**0214-1661**	**0214-1661**
Sportsman 850 XP 10-11	**0214-1660**	**0214-1660**	**0214-1661**	**0214-1661**
Sportsman 850 XP EPS 10-11	**0214-1660**	**0214-1660**	**0214-1661**	**0214-1661**
Sportsman 850 12-13	**0214-1660**	**0214-1660**	**0214-1661**	**0214-1661**
Sportsman XP 850 HO EPS 12-14	**0214-1660**	**0214-1660**	**0214-1661**	**0214-1661**
Sportsman 850 XP EPS LE 11	**0214-1660**	**0214-1660**	**0214-1661**	**0214-1661**
Sportsman XP 850 HO EPS LE 12-14	**0214-1660**	**0214-1660**	**0214-1661**	**0214-1661**
Sportsman Forest 850 11-14	**0214-1660**	**0214-1660**	**0214-1661**	**0214-1661**
Ace 900 SP 16	-	-	**0214-1678**	**0214-1678**
Ace 900 XC 17	-	-	**0214-1677**	**0214-1677**
Ranger Crew 900 14-15	**0214-1664**	**0214-1664**	**0214-1677**	**0214-1677**
Ranger Crew 900 EPS 14-15	**0214-1664**	**0214-1664**	**0214-1677**	**0214-1677**
Ranger Crew 900 EPS LE 14	**0214-1664**	**0214-1664**	**0214-1677**	**0214-1677**
Ranger Crew 900-6 15	**0214-1664**	**0214-1664**	**0214-1677**	**0214-1677**
Ranger Crew 900-6 EPS 15	**0214-1664**	**0214-1664**	**0214-1677**	**0214-1677**
Ranger Crew XP 900-5 16	**0214-1664**	**0214-1664**	**0214-1677**	**0214-1677**
Ranger Crew XP 900-5 EPS 16	**0214-1664**	**0214-1664**	**0214-1677**	**0214-1677**
Ranger Crew XP 900-6 16	**0214-1664**	**0214-1664**	**0214-1677**	**0214-1677**
Ranger Crew XP 900-6 EPS 16	**0214-1664**	**0214-1664**	**0214-1677**	**0214-1677**
Ranger Crew XP 900 arrière jusqu'au 03/07/2017 17	**0214-1664**	**0214-1664**	**0214-1677**	**0214-1677**
Ranger Crew XP 900 arrière à partir du 03/07/2017 17-18	**0214-1664**	**0214-1664**	**0214-2127**	**0214-2127**
Ranger Crew XP 900 19	**0214-1664**	**0214-1664**	**0214-2130**	**0214-2130**
Ranger Crew XP 900 EPS arrière jusqu'au 03/07/2017 17	**0214-1664**	**0214-1664**	**0214-1677**	**0214-1677**
Ranger Crew XP 900 EPS arrière à partir du 03/07/2017 17-18	**0214-1664**	**0214-1664**	**0214-2127**	**0214-2127**
Ranger Crew XP 900 EPS 19	**0214-1664**	**0214-1664**	**0214-2130**	**0214-2130**
Ranger RZR XP 4 900 12	**0214-1675**	**0214-1675**	**0214-1676**	**0214-1676**
Ranger RZR XP 4 900 LE 12	**0214-1675**	**0214-1675**	**0214-1676**	**0214-1676**
Ranger RZR XP 900 11-12	**0214-1675**	**0214-1675**	**0214-1676**	**0214-1676**
Ranger RZR XP 900 LE 11-12	**0214-1675**	**0214-1675**	**0214-1676**	**0214-1676**
Ranger XP 900 arrière jusqu'au 03/07/2017 13-17	**0214-1664**	**0214-1664**	**0214-1677**	**0214-1677**
Ranger XP 900 arrière à partir du 03/07/2017 17-18	**0214-1664**	**0214-1664**	**0214-2127**	**0214-2127**
Ranger XP 900 19	**0214-1664**	**0214-1664**	**0214-2130**	**0214-2130**
Ranger XP 900 Deluxe LE 14	**0214-1664**	**0214-1664**	**0214-1677**	**0214-1677**
Ranger XP 900 EPS arrière jusqu'au 03/07/2017 13-17	**0214-1664**	**0214-1664**	**0214-1677**	**0214-1677**
Ranger XP 900 EPS arrière à partir du 03/07/2017 17-18	**0214-1664**	**0214-1664**	**0214-2127**	**0214-2127**
Ranger XP 900 EPS 19	**0214-1664**	**0214-1664**	**0214-2130**	**0214-2130**
Ranger XP 900 EPS High Lifter Edition 16	**0214-2698**	**0214-2698**	-	-
Ranger XP 900 EPS LE 13-14	**0214-1664**	**0214-1664**	**0214-1677**	**0214-1677**
Ranger XP 900 EPS Premium 19	**0214-1664**	**0214-1664**	**0214-2130**	**0214-2130**
Ranger XP 900 LE 13	**0214-1664**	**0214-1664**	**0214-1677**	**0214-1677**
RZR 900 14	**0214-1675**	**0214-1675**	**0214-1676**	**0214-1676**
RZR 900 50 Inch 15-20	**0214-1686**	**0214-1686**	**0214-1690**	**0214-1690**
RZR 900 EPS 50 Inch 17-19	**0214-1686**	**0214-1686**	**0214-1690**	**0214-1690**
RZR 900 EPS LE 14	**0214-1675**	**0214-1675**	**0214-1676**	**0214-1676**
RZR 900 EPS Trail 50 Inch 15-16	**0214-1686**	**0214-1686**	**0214-1690**	**0214-1690**
RZR 900 EPS Trail FOX Edition LE 50 Inch 16	**0214-1686**	**0214-1686**	**0214-1690**	**0214-1690**

Suite de la section KITS D'AXE page suivante.

Les produits avec une référence GRIS GRAS sont nouveaux pour 2024.

ÉCHAPPEMENT
LAMES À NEIGE ET ACCESSOIRES
TREUILS ET FIXATIONS
AUDIO
ACCESSOIRES GÉNÉRAUX ET CADENAS/ ANTIVOLS
PORTE-BAGAGES ET ACCESSOIRES
COFFRES, BAGAGES ET RANGEMENT
PIÈCES PLASTIQUES ET DE CARÉNAGE
PARE-CHOCS ET PROTECTIONS
GUIDONS ET COMMANDES
ROUES ET ACCESSOIRES
FREINS
COURROIES, CHAÎNES, PIGNONS ET COURONNES
TRANSMISSION
SUSPENSION
MOTEUR ET REFROIDISSEMENT
ADMISSION
ÉLECTRICITÉ
ÉCLAIRAGE
OUTILLAGE ET PROMOTION
INDEX

KITS D'AXE (SUITE)

AXES POUR REMPLACEMENT DE LA PIÈCE D'ORIGINE (SUITE)

MODÈLES	AVANT GAUCHE - RÉF.	AVANT DROIT - RÉF.	ARRIÈRE GAUCHE - RÉF.	ARRIÈRE DROIT - RÉF.
POLARIS (SUITE)				
RZR 900 EPS XC Edition 55 Inch 15-17	**0214-1686**	**0214-1686**	**0214-1690**	**0214-1690**
RZR 900 FOX Edition 50 Inch 20	**0214-1686**	**0214-1686**	**0214-1690**	**0214-1690**
RZR 900 Premium 50 Inch 20	**0214-1686**	**0214-1686**	**0214-1690**	**0214-1690**
RZR Trail 900 Premium 50 Inch 21-23	**0214-1686**	**0214-1686**	**0214-1690**	**0214-1690**
RZR Trail 900 Sport 50 Inch 21-23	**0214-1686**	**0214-1686**	**0214-1690**	**0214-1690**
RZR Trail 900 Ultimate 50 Inch 21-23	**0214-1686**	**0214-1686**	**0214-1690**	**0214-1690**
RZR S 900 60 Inch 15-20	**0214-1687**	**0214-1687**	**0214-1685**	**0214-1685**
RZR S 900 EPS 60 Inch 15-19	**0214-1687**	**0214-1687**	**0214-1685**	**0214-1685**
RZR S 900 Premium 60 Inch 20	**0214-1687**	**0214-1687**	**0214-1685**	**0214-1685**
RZR Trail S 900 Sport 60 Inch 21-23	**0214-1687**	**0214-1687**	**0214-1685**	**0214-1685**
RZR 4 900 EPS LE 14	**0214-1675**	**0214-1675**	**0214-1676**	**0214-1676**
RZR 4 900 EPS 60 Inch 15-17	**0214-1687**	**0214-1687**	**0214-1685**	**0214-1685**
RZR S4 900 EPS 60 Inch 18	**0214-1687**	**0214-1687**	**0214-1685**	**0214-1685**
RZR XP 900 13	**0214-1675**	**0214-1675**	**0214-1676**	**0214-1676**
RZR XP 900 EPS LE 13	**0214-1675**	**0214-1675**	**0214-1676**	**0214-1676**
RZR XP 900 EPS Walker Evans LE 13	**0214-1675**	**0214-1675**	**0214-1676**	**0214-1676**
RZR XP 900 HO Jagged X Edition 13	**0214-1675**	**0214-1675**	**0214-1676**	**0214-1676**
RZR XP 900 LE 13	**0214-1675**	**0214-1675**	**0214-1676**	**0214-1676**
RZR XP 4 900 13	**0214-1675**	**0214-1675**	**0214-1676**	**0214-1676**
RZR XP 4 900 EPS LE 13	**0214-1675**	**0214-1675**	**0214-1676**	**0214-1676**
RZR Pro XP 20	**0214-1948**	**0214-1948**	**0214-1963**	**0214-1963**
RZR Pro XP LE 20	**0214-1948**	**0214-1948**	**0214-1963**	**0214-1963**
RZR Pro XP Premium 20-21	**0214-1948**	**0214-1948**	**0214-1963**	**0214-1963**
RZR Pro XP Sport 21	**0214-1948**	**0214-1948**	**0214-1963**	**0214-1963**
RZR Pro XP Ultimate 20-21	**0214-1948**	**0214-1948**	**0214-1963**	**0214-1963**
RZR Pro XP 4 20	**0214-1948**	**0214-1948**	**0214-1963**	**0214-1963**
RZR Pro XP 4 LE 20	**0214-1948**	**0214-1948**	**0214-1963**	**0214-1963**
RZR Pro XP 4 Premium 20-21	**0214-1948**	**0214-1948**	**0214-1963**	**0214-1963**
RZR Pro XP 4 Sport 21	**0214-1948**	**0214-1948**	**0214-1963**	**0214-1963**
RZR Pro XP 4 Ultimate 20-21	**0214-1948**	**0214-1948**	**0214-1963**	**0214-1963**
RZR Turbo S 21	**0214-1830**	**0214-1830**	**0214-1832**	**0214-1832**
XP Turbo S Velocity 21	**0214-1830**	**0214-1830**	**0214-1832**	**0214-1832**
RZR Turbo S 4 21	**0214-1830**	**0214-1830**	**0214-1832**	**0214-1832**
RZR Turbo S 4 Velocity 21	**0214-1830**	**0214-1830**	**0214-1832**	**0214-1832**
RZR XP Turbo arrière jusqu'au 01/12/2018 19	**0214-1689**	**0214-1689**	**0214-1833**	**0214-1833**
RZR XP Turbo arrière depuis le 01/12/2018 19-21	**0214-1689**	**0214-1689**	-	-
RZR XP Turbo DYNAMIX Edition arrière jusqu'au 01/12/2018 19	**0214-1689**	**0214-1689**	**0214-1833**	**0214-1833**
RZR XP Turbo DYNAMIX Edition arrière à partir du 01/12/2018 19	**0214-1689**	**0214-1689**	-	-
RZR XP Turbo EPS 16	**0214-1689**	**0214-1689**	**0214-1833**	**0214-1833**
RZR XP Turbo EPS 17	**0214-1689**	**0214-1689**	**0214-1691**	**0214-1691**
RZR XP Turbo EPS 18	**0214-1689**	**0214-1689**	**0214-1833**	**0214-1833**
RZR XP Turbo EPS DYNAMIX Edition 18	**0214-1689**	**0214-1689**	**0214-1833**	**0214-1833**
RZR XP Turbo EPS FOX Edition 18	**0214-1689**	**0214-1689**	**0214-1833**	**0214-1833**
RZR XP Turbo LE arrière jusqu'au 01/12/2018 19	**0214-1689**	**0214-1689**	**0214-1833**	**0214-1833**
RZR XP Turbo LE arrière à partir du 01/12/2018 19	**0214-1689**	**0214-1689**	-	-
RZR XP Turbo S 18-20	**0214-1830**	**0214-1830**	**0214-1832**	**0214-1832**
RZR XP Turbo S Velocity 19	**0214-1830**	**0214-1830**	-	-
RZR XP Turbo S Velocity 20	**0214-1830**	**0214-1830**	**0214-1832**	**0214-1832**
RZR XP 4 Turbo 19	**0214-1689**	**0214-1689**	**0214-1833**	**0214-1833**
RZR XP 4 Turbo 20-21	**0214-1689**	**0214-1689**	-	-
RZR XP 4 Turbo DYNAMIX Edition 19	**0214-1689**	**0214-1689**	**0214-1833**	**0214-1833**
RZR XP 4 Turbo EPS 16	**0214-1689**	**0214-1689**	**0214-1833**	**0214-1833**
RZR XP 4 Turbo EPS 17	**0214-1689**	**0214-1689**	**0214-1691**	**0214-1691**
RZR XP 4 Turbo EPS 18	**0214-1689**	**0214-1689**	**0214-1833**	**0214-1833**
RZR XP 4 Turbo EPS DYNAMIX Edition 18	**0214-1689**	**0214-1689**	**0214-1833**	**0214-1833**
RZR XP 4 Turbo EPS FOX Edition 18	**0214-1689**	**0214-1689**	**0214-1833**	**0214-1833**
RZR XP 4 Turbo LE 19	**0214-1689**	**0214-1689**	**0214-1833**	**0214-1833**
RZR XP 4 Turbo S 19-20	**0214-1830**	**0214-1830**	**0214-1832**	**0214-1832**
RZR XP 4 Turbo S Velocity 19	**0214-1830**	**0214-1830**	-	-
RZR XP 4 Turbo S Velocity 20	**0214-1830**	**0214-1830**	**0214-1832**	**0214-1832**
General 1000 20	**0214-1687**	**0214-1687**	**0214-1685**	**0214-1685**
General 1000 Deluxe 20-22	**0214-1687**	**0214-1687**	**0214-1685**	**0214-1685**
General 1000 Deluxe Ride Command Edition 21-22	**0214-1687**	**0214-1687**	**0214-1685**	**0214-1685**
General 1000 EPS 16-19	**0214-1687**	**0214-1687**	**0214-1685**	**0214-1685**
General 1000 EPS Deluxe 16-19	**0214-1687**	**0214-1687**	**0214-1685**	**0214-1685**
General 1000 EPS Hunter Edition 17-19	**0214-1687**	**0214-1687**	**0214-1685**	**0214-1685**
General 1000 EPS Limited Edition 18-19	**0214-1687**	**0214-1687**	**0214-1685**	**0214-1685**
General 1000 EPS Premium 18-19	**0214-1687**	**0214-1687**	**0214-1685**	**0214-1685**
General 1000 EPS Ride Command Edition 17-19	**0214-1687**	**0214-1687**	**0214-1685**	**0214-1685**
General 1000 Premium 20-22	**0214-1687**	**0214-1687**	**0214-1685**	**0214-1685**
General 1000 Sport 20-22	**0214-1687**	**0214-1687**	**0214-1685**	**0214-1685**
General 4 1000 19-20	**0214-1687**	**0214-1687**	**0214-1685**	**0214-1685**
General 4 1000 Deluxe 20-21	**0214-1687**	**0214-1687**	**0214-1685**	**0214-1685**
General 4 1000 Deluxe Ride Command Edition 21-22	**0214-1687**	**0214-1687**	**0214-1685**	**0214-1685**
General 4 1000 EPS 17-18	**0214-1687**	**0214-1687**	**0214-1685**	**0214-1685**
General 4 1000 EPS Ride Command Edition 18-19	**0214-1687**	**0214-1687**	**0214-1685**	**0214-1685**

Les produits avec une référence **GRIS GRAS** sont nouveaux pour 2024.

KITS D'AXE (SUITE)

AXES POUR REMPLACEMENT DE LA PIÈCE D'ORIGINE (SUITE)

MODÈLES	AVANT GAUCHE - RÉF.	AVANT DROIT - RÉF.	ARRIÈRE GAUCHE - RÉF.	ARRIÈRE DROIT - RÉF.
POLARIS (SUITE)				
General 4 1000 Premium 21-22	**0214-1687**	**0214-1687**	**0214-1685**	**0214-1685**
Ranger 1000 20	**0214-1664**	**0214-1664**	0214-2130	0214-2130
Ranger 1000 21	0214-2131	0214-2131	0214-2130	0214-2130
Ranger 1000 EPS 20	**0214-1664**	**0214-1664**	0214-2130	0214-2130
Ranger 1000 EPS 21	0214-2131	0214-2131	0214-2130	0214-2130
Ranger 1000 Premium 20	**0214-1664**	**0214-1664**	0214-2130	0214-2130
Ranger 1000 Premium 21	0214-2131	0214-2131	0214-2130	0214-2130
Ranger Crew 1000 20	**0214-1664**	**0214-1664**	0214-2130	0214-2130
Ranger Crew 1000 21	0214-2131	0214-2131	0214-2130	0214-2130
Ranger Crew 1000 EPS 20	**0214-1664**	**0214-1664**	0214-2130	0214-2130
Ranger Crew 1000 Premium 20	**0214-1664**	**0214-1664**	0214-2130	0214-2130
Ranger Crew 1000 Premium 21	0214-2131	0214-2131	0214-2130	0214-2130
Ranger Crew XP 1000 arrière jusqu'au 03/07/2017 17	**0214-1664**	**0214-1664**	**0214-1677**	**0214-1677**
Ranger Crew XP 1000 arrière à partir du 03/07/2017 17	**0214-1664**	**0214-1664**	0214-2127	0214-2127
Ranger Crew XP 1000 Big Game Edition 21	0214-2131	0214-2131	0214-2130	0214-2130
Ranger Crew XP 1000 EPS arrière jusqu'au 03/07/2017 17	**0214-1664**	**0214-1664**	**0214-1677**	**0214-1677**
Ranger Crew XP 1000 EPS arrière à partir du 03/07/2017 17-18	**0214-1664**	**0214-1664**	0214-2127	0214-2127
Ranger Crew XP 1000 EPS 19	**0214-1664**	**0214-1664**	0214-2130	0214-2130
Ranger Crew XP 1000 EPS 20th Anniversary Edition arrière jusqu'au 01/07/2018 19	**0214-1664**	**0214-1664**	0214-2127	0214-2127
Ranger Crew XP 1000 EPS 20th Anniversary Edition arrière à partir du 01/07/2018 19	**0214-1664**	**0214-1664**	0214-2130	0214-2130
Ranger Crew XP 1000 EPS Back Country Edition 19	0214-2129	0214-2129	0214-2130	0214-2130
Ranger Crew XP 1000 EPS High Lifter Edition 17-18	0214-2698	0214-2698	-	-
Ranger Crew XP 1000 EPS High Lifter Edition 19	0214-2129	0214-2129	0214-2128	0214-2128
Ranger Crew XP 1000 High Lifter Edition 20-21	0214-2131	0214-2131	0214-2128	0214-2128
Ranger Crew XP 1000 EPS NorthStar Edition arrière jusqu'au 03/07/2017 17	**0214-1664**	**0214-1664**	**0214-1677**	**0214-1677**
Ranger Crew XP 1000 EPS NorthStar Edition arrière à partir du 03/07/2017 17-18	**0214-1664**	**0214-1664**	0214-2127	0214-2127
Ranger Crew XP 1000 EPS NorthStar Edition 19	**0214-1664**	**0214-1664**	0214-2130	0214-2130
Ranger Crew XP 1000 NorthStar Premium 20	**0214-1664**	**0214-1664**	0214-2130	0214-2130
Ranger Crew XP 1000 NorthStar Premium 21	0214-2131	0214-2131	0214-2130	0214-2130
Ranger Crew XP 1000 NorthStar Ultimate 20	**0214-1664**	**0214-1664**	0214-2130	0214-2130
Ranger Crew XP 1000 NorthStar Ultimate 21	0214-2131	0214-2131	0214-2130	0214-2130
Ranger Crew XP 1000 EPS Premium arrière jusqu'au 01/07/2018 19	**0214-1664**	**0214-1664**	0214-2127	0214-2127
Ranger Crew XP 1000 EPS Premium arrière à partir du 01/07/2018 19	**0214-1664**	**0214-1664**	0214-2130	0214-2130
Ranger Crew XP 1000 Premium 20	**0214-1664**	**0214-1664**	0214-2130	0214-2130
Ranger Crew XP 1000 Premium 21	0214-2131	0214-2131	0214-2130	0214-2130
Ranger Crew XP 1000 Texas Edition 20	**0214-1664**	**0214-1664**	0214-2130	0214-2130
Ranger Crew XP 1000 Texas Edition 21	0214-2131	0214-2131	0214-2130	0214-2130
Ranger Crew XP 1000 Trail Boss 21	0214-2131	0214-2131	0214-2130	0214-2130
Ranger Crew XP 1000 Trail Boss NorthStar Edition 21	0214-2131	0214-2131	0214-2130	0214-2130
Ranger Crew XP 1000 Waterfowl Edition 21	0214-2131	0214-2131	0214-2130	0214-2130
Ranger XP 1000 arrière jusqu'au 03/07/2017 17	**0214-1664**	**0214-1664**	**0214-1677**	**0214-1677**
Ranger XP 1000 arrière à partir du 03/07/2017 17	**0214-1664**	**0214-1664**	0214-2127	0214-2127
Ranger XP 1000 Big Game Edition 21	0214-2131	0214-2131	0214-2130	0214-2130
Ranger XP 1000 EPS arrière jusqu'au 03/07/2017 17	**0214-1664**	**0214-1664**	**0214-1677**	**0214-1677**
Ranger XP 1000 EPS arrière à partir du 03/07/2017 17-18	**0214-1664**	**0214-1664**	0214-2127	0214-2127
Ranger XP 1000 EPS 19	**0214-1664**	**0214-1664**	0214-2130	0214-2130
Ranger XP 1000 EPS 20th Anniversary Edition 19	**0214-1664**	**0214-1664**	0214-2130	0214-2130
Ranger XP 1000 EPS Back Country Limited Edition 19	0214-2129	0214-2129	0214-2130	0214-2130
Ranger XP 1000 EPS High Lifter Edition 17-18	0214-2698	0214-2698	-	-
Ranger XP 1000 EPS High Lifter Edition 19	0214-2129	0214-2129	0214-2128	0214-2128
Ranger XP 1000 High Lifter Edition 20	0214-2131	0214-2131	0214-2128	0214-2128
Ranger XP 1000 High Lifter Edition 21	0214-2131	0214-2131	0214-2130	0214-2130
Ranger XP 1000 EPS Hunter Edition arrière jusqu'au 03/07/2017 17	**0214-1664**	**0214-1664**	**0214-1677**	**0214-1677**
Ranger XP 1000 EPS Hunter Edition arrière à partir du 03/07/2017 17	**0214-1664**	**0214-1664**	0214-2127	0214-2127
Ranger XP 1000 EPS NorthStar Edition arrière jusqu'au 03/07/2017 17	**0214-1664**	**0214-1664**	**0214-1677**	**0214-1677**
Ranger XP 1000 EPS NorthStar Edition arrière à partir du 03/07/2017 17-18	**0214-1664**	**0214-1664**	0214-2127	0214-2127
Ranger XP 1000 EPS NorthStar Edition 19	**0214-1664**	**0214-1664**	0214-2130	0214-2130
Ranger XP 1000 NorthStar Premium 20	**0214-1664**	**0214-1664**	0214-2130	0214-2130
Ranger XP 1000 NorthStar Premium 21	0214-2131	0214-2131	0214-2130	0214-2130
Ranger XP 1000 NorthStar Ultimate 20	**0214-1664**	**0214-1664**	0214-2130	0214-2130
Ranger XP 1000 NorthStar Ultimate 21	0214-2131	0214-2131	0214-2130	0214-2130
Ranger XP 1000 EPS Premium 19	**0214-1664**	**0214-1664**	0214-2130	0214-2130
Ranger XP 1000 Premium 20	**0214-1664**	**0214-1664**	0214-2130	0214-2130
Ranger XP 1000 Premium 21	0214-2131	0214-2131	0214-2130	0214-2130
Ranger XP 1000 EPS Ranch Edition arrière jusqu'au 03/07/2017 17	**0214-1664**	**0214-1664**	**0214-1677**	**0214-1677**
Ranger XP 1000 EPS Ranch Edition arrière à partir du 03/07/2017 17	**0214-1664**	**0214-1664**	0214-2127	0214-2127

Suite de la section KITS D'AXE page suivante.

Les produits avec une référence GRIS GRAS sont nouveaux pour 2024.

ÉCHAPPEMENT
LAMES À NEIGE ET ACCESSOIRES
TREUILS ET FIXATIONS
AUDIO
ACCESSOIRES GÉNÉRAUX ET CADENAS/ ANTIVOLS
PORTE-BAGAGES ET ACCESSOIRES
COFFRES, BAGAGES ET RANGEMENT
PIÈCES PLASTIQUES ET DE CARÉNAGE
PARE-CHOCS ET PROTECTIONS
GUIDONS ET COMMANDES
ROUES ET ACCESSOIRES
FREINS
COURROIES, CHAÎNES, PIGNONS ET COURONNES
TRANSMISSION
SUSPENSION
MOTEUR ET REFROIDISSEMENT
ADMISSION
ÉLECTRICITÉ
ÉCLAIRAGE
OUTILLAGE ET PROMOTION
INDEX

KITS D'AXE (SUITE)

AXES POUR REMPLACEMENT DE LA PIÈCE D'ORIGINE (SUITE)

MODÈLES	AVANT GAUCHE - RÉF.	AVANT DROIT - RÉF.	ARRIÈRE GAUCHE - RÉF.	ARRIÈRE DROIT - RÉF.
POLARIS (SUITE)				
Ranger XP 1000 Texas Edition 20	**0214-1664**	**0214-1664**	0214-2130	0214-2130
Ranger XP 1000 Texas Edition 21	0214-2131	0214-2131	0214-2130	0214-2130
Ranger XP 1000 Trail Boss 21	0214-2131	0214-2131	0214-2130	0214-2130
Ranger XP 1000 Trail Boss NorthStar Edition 21	0214-2131	0214-2131	0214-2130	0214-2130
Ranger XP 1000 Waterfowl Edition 21	0214-2131	0214-2131	0214-2130	0214-2130
RZR RS1 18-21	**0214-1689**	**0214-1689**	**0214-1833**	**0214-1833**
RZR S 1000 EPS 60 Inch 16-19	**0214-1687**	**0214-1687**	**0214-1685**	**0214-1685**
RZR S4 1000 EPS 60 Inch 19	**0214-1687**	**0214-1687**	**0214-1685**	**0214-1685**
RZR S4 1000 Premium 60 Inch 20	**0214-1687**	**0214-1687**	**0214-1685**	**0214-1685**
RZR Trail S 1000 Premium 60 Inch 20-23	**0214-1687**	**0214-1687**	**0214-1685**	**0214-1685**
RZR Trail S 1000 Ultimate 60 Inch 21-23	**0214-1687**	**0214-1687**	**0214-1685**	**0214-1685**
RZR XP 1000 arrière à partir du 01/12/2018 19-20	-	-	**0214-1691**	**0214-1691**
RZR XP 1000 DYNAMIX Edition arrière à partir du 01/12/2018 19	-	-	**0214-1691**	**0214-1691**
RZR XP 1000 EPS 14-16	**0214-1679**	**0214-1679**	**0214-1680**	**0214-1680**
RZR XP 1000 EPS 17	-	-	**0214-1680**	**0214-1680**
RZR XP 1000 EPS Desert Edition 15	**0214-1679**	**0214-1679**	**0214-1680**	**0214-1680**
RZR XP 1000 EPS High Lifter Edition 15	**0214-1679**	**0214-1679**	**0214-1680**	**0214-1680**
RZR XP 1000 EPS High Lifter Edition 16	-	-	**0214-1680**	**0214-1680**
RZR XP 1000 EPS High Lifter Edition 17	**0214-1689**	**0214-1689**	**0214-1680**	**0214-1680**
RZR XP 1000 EPS High Lifter Edition 18	**0214-1689**	**0214-1689**	-	-
RZR XP 1000 High Lifter Edition arrière jusqu'au 01/12/2018 19	**0214-1689**	**0214-1689**	-	-
RZR XP 1000 High Lifter Edition arrière à partir du 01/12/2018 19-22	**0214-1689**	**0214-1689**	**0214-1691**	**0214-1691**
RZR XP 1000 EPS LE 14	**0214-1679**	**0214-1679**	**0214-1680**	**0214-1680**
RZR XP 1000 EPS LE Gold Matte Metallic 17	**0214-1689**	**0214-1689**	**0214-1680**	**0214-1680**
RZR XP 1000 EPS LE Velocity Blue 17	-	-	**0214-1680**	**0214-1680**
RZR XP 1000 Limited Edition 20	-	-	**0214-1691**	**0214-1691**
RZR XP 1000 Premium 20-23	-	-	**0214-1691**	**0214-1691**
RZR XP 1000 Ride Command Edition arrière à partir du 01/12/2018 19	-	-	**0214-1691**	**0214-1691**
RZR XP 1000 Sport 21-23	-	-	**0214-1691**	**0214-1691**
RZR XP 1000 EPS Trails and Rocks Edition 18	**0214-1689**	**0214-1689**	-	-
RZR XP 1000 Trails and Rocks Edition arrière jusqu'au 01/12/2018 19	**0214-1689**	**0214-1689**	-	-
RZR XP 1000 Trails and Rocks Edition arrière à partir du 01/12/2018 19-22	**0214-1689**	**0214-1689**	**0214-1691**	**0214-1691**
RZR XP 1000 Ultimate 23	**0214-1679**	**0214-1679**	**0214-1691**	**0214-1691**
RZR XP 1000 FOX Edition 15	**0214-1679**	**0214-1679**	**0214-1680**	**0214-1680**
RZR XP 4 1000 arrière à partir du 01/12/2018 19-20	-	-	**0214-1691**	**0214-1691**
RZR XP 4 1000 DYNAMIX Edition arrière à partir du 01/12/2018 19	-	-	**0214-1691**	**0214-1691**
RZR XP 4 1000 EPS avant si construit avant le 19/10/15 14-16	**0214-1679**	**0214-1679**	**0214-1680**	**0214-1680**
RZR XP 4 1000 EPS Fronts si construit après le 20/10/15 16-17	-	-	**0214-1680**	**0214-1680**
RZR XP 4 1000 EPS High Lifter Edition avant si construit avant le 19/10/15 16	**0214-1679**	**0214-1679**	**0214-1680**	**0214-1680**
RZR XP 4 1000 EPS High Lifter Edition avant si construit après le 20/10/15 16	-	-	**0214-1680**	**0214-1680**
RZR XP 4 1000 EPS High Lifter Edition 17	**0214-1689**	**0214-1689**	**0214-1680**	**0214-1680**
RZR XP 4 1000 EPS High Lifter Edition 18	**0214-1689**	**0214-1689**	-	-
RZR XP 4 1000 High Lifter Edition arrière jusqu'au 01/12/2018 19	**0214-1689**	**0214-1689**	-	-
RZR XP 4 1000 High Lifter Edition arrière à partir du 01/12/2018 19-22	**0214-1689**	**0214-1689**	**0214-1691**	**0214-1691**
RZR XP 4 1000 Limited Edition 20	-	-	**0214-1691**	**0214-1691**
RZR XP 4 1000 Premium 20-23	-	-	**0214-1691**	**0214-1691**
RZR XP 4 1000 Ride Command Edition arrière à partir du 01/12/2018 19	-	-	**0214-1691**	**0214-1691**
RZR XP 4 1000 Sport 21-23	-	-	**0214-1691**	**0214-1691**
RZR XP 4 1000 Ultimate 23	-	-	**0214-1691**	**0214-1691**
Scrambler XP 1000 EPS 14	**0214-1660**	**0214-1660**	**0214-1661**	**0214-1661**
Scrambler XP 1000 S 20-21	**0214-2007**	**0214-2007**	**0214-2008**	**0214-2008**
Scrambler XP 1000 15	**0214-1660**	**0214-1660**	**0214-1661**	**0214-1661**
Scrambler XP 1000 16-18	-	-	**0214-1661**	**0214-1661**
Sportsman Touring XP 1000 15	**0214-1660**	**0214-1660**	**0214-1661**	**0214-1661**
Sportsman Touring XP 1000 16-23	-	-	**0214-1661**	**0214-1661**
Sportsman Touring XP 1000 LE 15	**0214-1660**	**0214-1660**	**0214-1661**	**0214-1661**
Sportsman Touring XP 1000 Limited 16	-	-	**0214-1661**	**0214-1661**
Sportsman XP 1000 15	**0214-1660**	**0214-1660**	**0214-1661**	**0214-1661**
Sportsman XP 1000 16-19	-	-	**0214-1661**	**0214-1661**
Sportsman XP 1000 21	-	-	**0214-1661**	**0214-1661**
Sportsman XP 1000 High Lifter Edition 16-23	-	-	**0214-1661**	**0214-1661**
Sportsman XP 1000 Hunter Edition 17-23	-	-	**0214-1661**	**0214-1661**
Sportsman XP 1000 LE 15	**0214-1660**	**0214-1660**	**0214-1661**	**0214-1661**
Sportsman XP 1000 LE 17-19	-	-	**0214-1661**	**0214-1661**
Sportsman XP 1000 Premium 19-20	-	-	**0214-1661**	**0214-1661**
Sportsman XP 1000 Ride Command Edition 22-23	-	-	**0214-1661**	**0214-1661**
Sportsman XP 1000 Ultimate Trail Edition 22-23	-	-	**0214-1661**	**0214-1661**

Les produits avec une référence GRIS GRAS sont nouveaux pour 2024.

KITS D'AXE (SUITE)

AXES POUR REMPLACEMENT DE LA PIÈCE D'ORIGINE (SUITE)

MODÈLES	AVANT GAUCHE - RÉF.	AVANT DROIT - RÉF.	ARRIÈRE GAUCHE - RÉF.	ARRIÈRE DROIT - RÉF.
POLARIS (SUITE)				
Sportsman XP 1000 S 20-21	**0214-2007**	**0214-2007**	**0214-2008**	**0214-2008**
Ranger Diesel arrière jusqu'au 03/07/2017 15-17	**0214-1664**	**0214-1664**	**0214-1677**	**0214-1677**
Ranger Diesel arrière à partir du 03/07/2017 17-18	**0214-1664**	**0214-1664**	0214-2127	0214-2127
Ranger Diesel HST 14-17	**0214-1664**	**0214-1664**	-	-
Ranger Diesel HST Deluxe 14-17	**0214-1664**	**0214-1664**	-	-
Ranger Crew Diesel arrière jusqu'au 03/07/2017 15-17	**0214-1664**	**0214-1664**	**0214-1677**	**0214-1677**
Ranger Crew Diesel arrière à partir du 03/07/2017 17-18	**0214-1664**	**0214-1664**	0214-2127	0214-2127
SUZUKI				
LT-A400F KingQuad 08-18	**0214-1695**	**0214-1694**	-	-
LT-A400FC KingQuad 17-18	**0214-1695**	**0214-1694**	-	-
LT-A400FL KingQuad 19	**0214-1695**	**0214-1694**	-	-
LT-A400FM KingQuad 20	**0214-1695**	**0214-1694**	-	-
LT-A400FZ KingQuad 12-20	**0214-1695**	**0214-1694**	-	-
LT-F400F KingQuad 08-18	**0214-1695**	**0214-1694**	-	-
LT-F400FL KingQuad 19	**0214-1695**	**0214-1694**	-	-
LT-F400FM KingQuad 20	**0214-1695**	**0214-1694**	-	-
LT-F400FZ KingQuad 11-14	**0214-1695**	**0214-1694**	-	-
LT-A450X KingQuad 07-10	**0214-1692**	**0214-1692**	**0214-1693**	**0214-1693**
LT-A450XZ KingQuad 07-10	**0214-1692**	**0214-1692**	**0214-1693**	**0214-1693**
LT-A500X KingQuad 11-18	**0214-1692**	**0214-1692**	**0214-1693**	**0214-1693**
LT-A500XC KingQuad 17-18	**0214-1692**	**0214-1692**	**0214-1693**	**0214-1693**
LT-A500XL9 KingQuad 19	**0214-1837**	**0214-1837**	**0214-1836**	**0214-1836**
LT-A500XM KingQuad 20	**0214-1837**	**0214-1837**	**0214-1836**	**0214-1836**
LT-A500XP KingQuad 09-20	**0214-1837**	**0214-1837**	**0214-1836**	**0214-1836**
LT-A500XPB KingQuad 18	**0214-1837**	**0214-1837**	**0214-1836**	**0214-1836**
LT-A500XPC KingQuad 17-18	**0214-1837**	**0214-1837**	**0214-1836**	**0214-1836**
LT-A500XPL9 KingQuad 19	**0214-1837**	**0214-1837**	**0214-1836**	**0214-1836**
LT-A500XPZ KingQuad 11-20	**0214-1837**	**0214-1837**	**0214-1836**	**0214-1836**
LT-A500XPZL9 KingQuad 19	**0214-1837**	**0214-1837**	**0214-1836**	**0214-1836**
LT-A500XZ KingQuad 11-16	**0214-1692**	**0214-1692**	**0214-1693**	**0214-1693**
LT-A700X KingQuad From 5SAAP41A67110001 06-07	**0214-1692**	**0214-1692**	**0214-1693**	**0214-1693**
LT-A750X KingQuad 08-18	**0214-1692**	**0214-1692**	**0214-1693**	**0214-1693**
LT-A750XC KingQuad 17-18	**0214-1692**	**0214-1692**	**0214-1693**	**0214-1693**
LT-A750XL9 KingQuad 19	**0214-1837**	**0214-1837**	**0214-1836**	**0214-1836**
LT-A750XM KingQuad 20	**0214-1837**	**0214-1837**	**0214-1836**	**0214-1836**
LT-A750XP KingQuad 09-20	**0214-1837**	**0214-1837**	**0214-1836**	**0214-1836**
LT-A750XPB KingQuad 18	**0214-1837**	**0214-1837**	**0214-1836**	**0214-1836**
LT-A750XPC KingQuad 16-18	**0214-1837**	**0214-1837**	**0214-1836**	**0214-1836**
LT-A750XPL9 KingQuad 19	**0214-1837**	**0214-1837**	**0214-1836**	**0214-1836**
LT-A750XPZ KingQuad 09-20	**0214-1837**	**0214-1837**	**0214-1836**	**0214-1836**
LT-A750XPZL9 KingQuad 19	**0214-1837**	**0214-1837**	**0214-1836**	**0214-1836**
LT-A750XZ KingQuad 08-16	**0214-1692**	**0214-1692**	**0214-1693**	**0214-1693**
YAMAHA				
YFB250FW Timberwolf 4x4 94-00	**0214-1700**	**0214-1700**	-	-
YFM350FW Big Bear 4x4 89-96	**0214-1700**	**0214-1700**	-	-
YFM350FW Big Bear 4x4 w/ 68AC IB Birfield 97	**0214-1700**	**0214-1700**	-	-
YFM350F Big Bear 4x4 w/ 68LAC IB Birfield 97	**0214-1696**	**0214-1696**	-	-
YFM350F Big Bear 4x4 98-99	**0214-1696**	**0214-1696**	-	-
YFM35FG Grizzly 350 IRS Auto 4x4 07-12	**0214-1706**	**0214-1705**	-	-
YFM350F Wolverine 4x4 95-00	**0214-1696**	**0214-1696**	-	-
YFM400F Big Bear 4x4 00-01	**0214-1696**	**0214-1696**	-	-
YFM40FB Big Bear 400 IRS 4x4 07-11	**0214-1706**	**0214-1705**	-	-
YFM40FB Big Bear 400 IRS 4x4 Exploring Edition 07	**0214-1706**	**0214-1705**	-	
YFM400FG Grizzly 4x4 Auto 07	**0214-1701**	**0214-1701**	**0214-1699**	**0214-1699**
YFM400FG Grizzly 4x4 Auto 08	**0214-1701**	**0214-1701**	-	-
YFM400F Kodiak 4x4 93-98	**0214-1700**	**0214-1700**	-	-
YFM400F Kodiak 4x4 99	**0214-1696**	**0214-1696**	-	-
YFM400F Kodiak 4x4 03-04	**0214-1701**	**0214-1701**	-	-
YFM400F Kodiak 4x4 05-06	**0214-1701**	**0214-1701**	**0214-1699**	**0214-1699**
YFM450F Grizzly 4x4 Auto 07	-	-	**0214-1699**	**0214-1699**
YFM45FG Grizzly 450 Auto 4x4 08-10	**0214-1706**	**0214-1705**	-	-
YFM45FG Grizzly 450 Auto 4x4 11	**0214-1706**	**0214-1705**	**0214-1715**	**0214-1715**
YFM45FG Grizzly 450 Auto 4x4 12-13	-	-	**0214-1715**	**0214-1715**
YFM450DE Grizzly 450 Auto 4x4 14	-	**0214-1705**	**0214-1715**	**0214-1715**
YFM45FG Grizzly 450 Auto 4x4 EPS 11	**0214-1706**	**0214-1705**	**0214-1715**	**0214-1715**
YFM45FG Grizzly 450 Auto 4x4 EPS 12-13	-	-	**0214-1715**	**0214-1715**
YFM450PE Grizzly 450 Auto 4x4 EPS 14	-	**0214-1705**	**0214-1715**	**0214-1715**
YFM45FG Grizzly 450 Auto 4x4 IRS 09-10	**0214-1706**	**0214-1705**	-	-
YFM450F Kodiak Auto 4x4 05-06	-	-	**0214-1699**	**0214-1699**
YXR45F Rhino 450 06-09	0214-2703	0214-2704	**0214-1708**	**0214-1709**
YFM450FX Wolverine 4x4 Sport 06-10	**0214-1701**	**0214-1701**	-	-
YFM550F Grizzly FI 4x4 Auto 09-14	**0214-1704**	**0214-1704**	**0214-1703**	**0214-1703**
YFM550F Grizzly FI 4x4 Auto EPS 09-14	**0214-1704**	**0214-1704**	**0214-1703**	**0214-1703**
YFM600FW Grizzly 4x4 99-01	**0214-1702**	**0214-1702**	-	-
YFM660F Grizzly 4x4 02	**0214-1697**	**0214-1698**	**0214-1713**	**0214-1714**
YFM660F Grizzly 4x4 03-08	0214-2699	0214-2700	0214-2701	0214-2702

Suite de la section KITS D'AXE page suivante.

Les produits avec une référence GRIS GRAS sont nouveaux pour 2024.

ÉCHAPPEMENT
LAMES À NEIGE ET ACCESSOIRES
TREUILS ET FIXATIONS
AUDIO
ACCESSOIRES GÉNÉRAUX ET CADENAS/ ANTIVOLS
PORTE-BAGAGES ET ACCESSOIRES
COFFRES, BAGAGES ET RANGEMENT
PIÈCES PLASTIQUES ET DE CARÉNAGE
PARE-CHOCS ET PROTECTIONS
GUIDONS ET COMMANDES
ROUES ET ACCESSOIRES
FREINS
COURROIES, CHAÎNES, PIGNONS ET COURONNES
TRANSMISSION
SUSPENSION
MOTEUR ET REFROIDISSEMENT
ADMISSION
ÉLECTRICITÉ
ÉCLAIRAGE
OUTILLAGE ET PROMOTION
INDEX

KITS D'AXE (SUITE)

AXES POUR REMPLACEMENT DE LA PIÈCE D'ORIGINE (SUITE)

MODÈLES	AVANT GAUCHE - RÉF.	AVANT DROIT - RÉF.	ARRIÈRE GAUCHE - RÉF.	ARRIÈRE DROIT - RÉF.
YAMAHA (SUITE)				
YXR66F Rhino 660 06-07	0214-2703	0214-2704	0214-1708	0214-1709
YFM700F Grizzly FI 4x4 Auto 07-08	0214-1704	0214-1704	0214-2705	0214-2705
YFM700F Grizzly FI 4x4 Auto 09-13	0214-1704	0214-1704	0214-1703	0214-1703
YFM700F Grizzly FI 4x4 Auto EPS 07-08	0214-1704	0214-1704	0214-2705	0214-2705
YFM700F Grizzly FI 4x4 Auto EPS 09-13	0214-1704	0214-1704	0214-1703	0214-1703
YFM700F Grizzly FI 4x4 Auto EPS SE 09-13	0214-1704	0214-1704	0214-1703	0214-1703
YFM70GD Grizzly 16	0214-1838	0214-1838	0214-1839	0214-1839
YFM70GP Grizzly EPS 16-21	0214-1838	0214-1838	0214-1839	0214-1839
YFM70GP Grizzly EPS 22	0214-1838	0214-1838	-	-
YFM70GPL Grizzly EPS LE 16-18	0214-1838	0214-1838	0214-1839	0214-1839
YFM70GPS Grizzly EPS SE 16-21	0214-1838	0214-1838	0214-1839	0214-1839
YFM70GPS Grizzly EPS SE 22	0214-1838	0214-1838	-	-
YFM70GPSLZ Grizzly EPS XT-R 21	0214-1838	0214-1838	0214-1839	0214-1839
YFM70GPSLZ Grizzly EPS XT-R 22	0214-1838	0214-1838	-	-
YFM70KDXG Kodiak 700 4WD 16	0214-1704	0214-1704	-	-
YFM70KPXG Kodiak 700 EPS 4WD 16	0214-1704	0214-1704	-	-
YFM70KDHGH Kodiak 700 4WD Hunter 16	0214-1704	0214-1704	-	-
YXR70F Rhino 700 FI 08-09, 11-13	0214-1707	0214-1707	0214-1708	0214-1710
YXR70FDU Rhino 700 FI Ducks Unlimited 08-09	0214-1707	0214-1707	0214-1708	0214-1710
YXR70FH Rhino 700 FI Hunter 08-09, 11-13	0214-1707	0214-1707	0214-1708	0214-1710
YXR70FSE Rhino 700 FI Special Edition 08-09	0214-1707	0214-1707	0214-1708	0214-1710
YXR70FSP Rhino 700 FI Sport Edition 08-09, 11-13	0214-1707	0214-1707	0214-1708	0214-1710
Viking 14-21	-	-	0214-1712	0214-1712
Viking EPS 14-22	-	-	0214-1712	0214-1712
Viking EPS Ranch Edition 18-22	-	-	0214-1712	0214-1712
Viking EPS SE 14-17, 19	-	-	0214-1712	0214-1712
Viking VI 15-16	-	-	0214-1712	0214-1712
Viking VI EPS 15-22	-	-	0214-1712	0214-1712
Viking VI EPS Ranch Edition 16-22	-	-	0214-1712	0214-1712
Viking VI EPS SE 15-17	-	-	0214-1712	0214-1712
Wolverine 16-18	-	-	0214-1712	0214-1712
Wolverine EPS 17	-	-	0214-1712	0214-1712
Wolverine R-SPEC 16	-	-	0214-1712	0214-1712
Wolverine R-SPEC EPS 16-18	-	-	0214-1712	0214-1712
Wolverine R-SPEC EPS SE 16-17	-	-	0214-1712	0214-1712
Wolverine X2 19	0214-1950	0214-1950	0214-1951	0214-1951
Wolverine X2 20	0214-1950	0214-1950	0214-1949	0214-1949
Wolverine X2 R-Spec 19	0214-1950	0214-1950	0214-1951	0214-1951
Wolverine X2 R-Spec 20-21	0214-1950	0214-1950	0214-1949	0214-1949
Wolverine X2 R-Spec SE 19	0214-1950	0214-1950	0214-1951	0214-1951
Wolverine X2 XT-R 20-21	0214-1950	0214-1950	0214-1949	0214-1949
Wolverine X4 18-19	0214-1950	0214-1950	0214-1951	0214-1951
Wolverine X4 20	0214-1950	0214-1950	0214-1949	0214-1949
Wolverine X4 R-Spec 20-21	0214-1950	0214-1950	0214-1949	0214-1949
Wolverine X4 SE 18-19	0214-1950	0214-1950	0214-1951	0214-1951
Wolverine X4 XT-R 20-21	0214-1950	0214-1950	0214-1949	0214-1949
YXZ1000R 16-21	0214-1716	0214-1716	0214-1717	0214-1717
YXZ1000R SE 16-21	0214-1716	0214-1716	0214-1717	0214-1717
YXZ1000R SS 17-21	0214-1716	0214-1716	0214-1717	0214-1717
YXZ1000R SS SE 17-21	0214-1716	0214-1716	0214-1717	0214-1717
YXZ1000R SS XT-R 21	0214-1716	0214-1716	0214-1717	0214-1717

Les produits avec une référence GRIS GRAS sont nouveaux pour 2024.



0214-0919

ENSEMBLES COMPLETS D'AXES AVANT ET ARRIÈRE

- Tête de cardan côté roue entièrement assemblée
- Arbre du cardan et soufflet renforcés résistants aux crevaisons
- Pour l'avant sauf mention contraire
- Certains modèles sont fournis avec un joint universel et un ensemble de croisillons ou une tête de cardan côté pont entièrement assemblée

MODÈLES	AVANT GAUCHE - RÉF.	AVANT DROIT - RÉF.	ARRIÈRE GAUCHE - RÉF.	ARRIÈRE DROIT - RÉF.
CFMOTO				
CF500 01-09/11-14	**0214-1535**	**0214-1539**	**0214-1549**	**0214-1554**
CForce 500/600/800 Terralander 11-15	-	-	**0214-1549**	**0214-1554**
X5/X6 Terralander 11-15	**0214-1535**	**0214-1539**	-	-
POLARIS - QUADS				
Sportsman ETX 15 4x4	**0214-0919**	**0214-0919**	-	-
Hawkeye 400 2x4 11-14	-	-	**0214-0920**	**0214-0920**
Sportsman 400 4x4 03	-	-	**0214-0286**	**0214-0286**
Sportsman 400 4x4 - avec cannelure femelle sur croisillon IB 04	-	-	**0214-0286**	**0214-0286**
Sportsman 400 4x4 - avec cannelure mâle sur croisillon IB 04	-	-	**0214-0286**	**0214-0286**
Sportsman 400 4x4 05	-	-	**0214-0286**	**0214-0286**
Sportsman 400 4x4 11-12	-	-	**0214-0920**	**0214-0920**
Sportsman 400 4x4 13-14	**0214-0919**	**0214-0919**	**0214-0920**	**0214-0920**
Sportsman 450 4x4 06	-	-	**0214-0286**	**0214-0286**
Sportsman 450 4x4 07 (après 25/07/2006)	-	-	**0214-0286**	**0214-0286**
Sportsman 450 16 4x4	**0214-0919**	**0214-0919**	-	-
Sportsman 500 4x4 - avec cannelure femelle sur croisillon IB 04	-	-	**0214-0286**	**0214-0286**
Sportsman 500 4x4 - avec cannelure mâle sur croisillon IB 04	-	-	**0214-0286**	**0214-0286**
Sportsman 500 4x4 05-06	-	-	**0214-0286**	**0214-0286**
Sportsman 500 4x4 07 (après 25/07/2006)	-	-	**0214-0286**	**0214-0286**
Sportsman 500 4x4 11-12	-	-	**0214-0920**	**0214-0920**
Sportsman 500 4x4 13-14	**0214-0919**	**0214-0919**	**0214-0920**	**0214-0920**
Sportsman 570 14 4x4	**0214-0919**	**0214-0919**	**0214-0920**	**0214-0920**
Sportsman 570 15-16 4x4	**0214-0919**	**0214-0919**	-	-
Sportsman 600 4x4 03-04	-	-	**0214-0286**	**0214-0286**
Sportsman 600 4x4 05	-	-	**0214-0286**	**0214-0286**
Sportsman 700 4x4 03-04	-	-	**0214-0286**	**0214-0286**
Sportsman 700 4x4 05-06	-	-	**0214-0286**	**0214-0286**
Sportsman 700 4x4 07 (après 25/07/2006)	-	-	**0214-0286**	**0214-0286**
Sportsman 800 4x4 05-06	-	-	**0214-0286**	**0214-0286**
Sportsman 800 4x4 07 (après 25/07/2006)	-	-	**0214-0286**	**0214-0286**
Sportsman 800 4x4 07 (tous, sauf X2)-	-	-	**0214-0286**	**0214-0286**
Sportsman 800 4x4 11-12	-	-	**0214-0920**	**0214-0920**
Sportsman 800 4x4 13-14	**0214-0919**	**0214-0919**	**0214-0920**	**0214-0920**
Sportsman 800 6x6 11-12	-	-	**0214-0920**[2]	**0214-0920**[2]
Sportsman 800 6x6 13-14	**0214-0919**	**0214-0919**	**0214-0920**[2]	**0214-0920**[2]
Sportsman 800 6x6 15	**0214-0919**	**0214-0919**	**0214-0920**	**0214-0920**
POLARIS - SSV				
Ranger 500 4x4 - avec tête de cardan côté pont 04-05	**0214-0516**	**0214-0516**	-	-
Ranger 500 4x4 06-07	**0214-0516**	**0214-0516**	-	-
RZR 570 4x4 12-16	**0214-0517**	**0214-0517**	-	-
Ranger 700 6x6 06-07	**0214-0516**	**0214-0516**	-	-
Ranger 700 XP 4x4 05-07	**0214-0516**	**0214-0516**	-	-
RZR 800 4x4 08	**0214-0517**	**0214-0517**	-	-
RZR 800 4x4 09-10 (sauf série S/4 places)	**0214-0517**	**0214-0517**	-	-
RZR 800 4x4 11-14 (sauf série S/4 places)	**0214-0517**	**0214-0517**	-	-
RZR 900 4x4 15-16 (sauf série S/4 places)	**0214-0517**	**0214-0517**	-	-
YAMAHA - QUADS				
Bruin 350 4x4 04-06	**0214-0512**	**0214-0512**	-	-
Grizzly 350 4x4 - sauf IRS 07-11	**0214-0512**	**0214-0512**	-	-
Kodiak 400 4x4 03-04	**0214-0512**	**0214-0512**	-	-
Kodiak 400 4x4 05-06	**0214-0512**	**0214-0512**	-	-
Grizzly 400 4x4 07	**0214-0512**	**0214-0512**	-	-
Wolverine 450 4x4 06-10	**0214-0512**	**0214-0512**	-	-
Grizzly 550 4x4 09-13	**0214-0513**	**0214-0513**	-	-
Grizzly 660 4x4 02	-	-	-	**0214-0380**
Grizzly 700 4x4 07-13	**0214-0513**	**0214-0513**	-	-
YAMAHA - SSV				
Rhino 660 4x4 04	-	-	**0214-0284**	**0214-0337**

[1] Pour axes centraux.

[2] Pour axes centraux et arrière.

Les produits avec une référence GRIS GRAS sont nouveaux pour 2024.



0214-0608

DEMI-CARDANS CV AVANT ET ARRIÈRE

- Ensemble de soufflet et de tête de cardan côté roue renforcé entièrement assemblé
- Arbre du cardan, soufflet côté pont résistant aux crevaisons, clamps et graisse
- Les demi-cardans Polaris incluent l'arbre du cardan
- Demi-cardans avant et arrière indiqués séparément
- Tous les articles sont des demi-cardans – cardan côté pont non inclus sauf mention contraire

REMARQUE : Les applications Polaris n'incluent pas l'ensemble croisillon/joint universel de cardan.

MODÈLES	RÉF. AXE AVANT GAUCHE	RÉF. AXE AVANT DROIT	RÉF. AXE ARRIÈRE GAUCHE	RÉF. AXE ARRIÈRE DROIT
CAN-AM				
Quest 500 02-04 4x4	**0214-0608**	**0214-0608**	-	-
Traxter 500 01 4x4 - 7459/7460/7467/7468/7472/7481	**0214-0608**	**0214-0608**	-	-
Traxter 500 01 4x4 - Autoshift - sauf 7431/7432	**0214-0608**	**0214-0608**	-	-
Traxter 500 01 4x4 - Footshift 7473/7474	**0214-0608**	**0214-0608**	-	-
Traxter 500 01 4x4 - XL 7448 - À partir du n° de série v000709	**0214-0608**	**0214-0608**	-	-
Traxter 500 01 4x4 - XL 7467/7468/7472/7481/7489	**0214-0608**	**0214-0608**	-	-
Traxter 500 02-05 4x4	**0214-0608**	**0214-0608**	-	-
Quest 650 02-04 4x4	**0214-0608**	**0214-0608**	-	-
HONDA				
TRX300 FourTrax 4x4 88-92	**0214-0105**	**0214-0105**	-	-
TRX300 FourTrax 4x4 93-00	**0214-0151**	**0214-0151**	-	-
TRX400 Foreman 4x4 95-01	-	**0214-0105**	-	-
JOHN DEERE				
Buck 04-06 4x4	**0214-0608**	**0214-0608**	-	-
KAWASAKI				
Mule 2510 4WD- 620cc & 950cc Diesel 00-02	**0214-0345**	**0214-0345**	-	-
Mule 3010 4WD- 620cc & 950cc Diesel 01-08	**0214-0345**	**0214-0345**	-	-
POLARIS				
Sportsman 400 03-05 4x4	-	-	**0214-0273**	**0214-0273**
Sportsman 500 03-05 4x4	-	-	**0214-0273**	**0214-0273**
Sportsman 600 03-05 4x4	-	-	**0214-0273**	**0214-0273**
Sportsman 700 03-05 4x4	-	-	**0214-0273**	**0214-0273**
Sportsman 800 05 4x4	-	-	**0214-0273**	**0214-0273**
SUZUKI				
Quad Runner 250 4x4 88-96	**0214-0400**	**0214-0400**	-	-
Quad Runner 250 4x4 97-98 (avec 68LAC IB)	**0214-0275**	-	-	-
Quad Runner 250 4x4 97-98 (avec 71LAC IB)	**0214-0400**	**0214-0400**	-	-
King Quad 300 4x4 91-93	**0214-0402**	**0214-0402**	-	-
Quad Runner 300 4x4 94-95	**0214-0402**	**0214-0402**	-	-
King Quad 300 4x4 96-98 (avec 68LAC IB)	**0214-0275**	**0214-0275**	-	-
King Quad 300 4x4 96-98 (avec 71LAC IB)	**0214-0402**	**0214-0402**	-	-
King Quad 300 4x4 99-02	**0214-0275**	**0214-0275**	-	-
Eiger 400 4x4 02	**0214-0401**	-	-	-
Eiger 400 4x4 03-04 (avec 68LAC IB)	**0214-0401**	-	-	-
Quad Master 500 4x4 00	**0214-0275**	**0214-0275**	-	-
Quad Master 500 4x4 01	**0214-0401**	**0214-0401**	-	-
Quad Runner 500 4x4 98-00	**0214-0275**	**0214-0275**	-	-
Quad Runner 500 4x4 01-02	**0214-0401**	**0214-0401**	-	-

Les produits avec une référence **GRIS GRAS** sont nouveaux pour 2024.



0214-0970

KITS D'AXES COMPLETS

- Têtes de cardan côté pont et côté roue entièrement assemblées installées sur un arbre du cardan en acier chromoly 43-40
- Tous les composants internes réalisés avec précision sont assemblés grâce à de la graisse moly pour roulement résistant aux températures et charges élevées
- Assemblage à l'aide de clamps low-profile en acier inoxydable
- Comprend un écrou d'axe et une rondelle (le cas échéant)

MODÈLES	AXE AVANT GAUCHE	AXE AVANT DROIT	AXE ARRIÈRE GAUCHE	AXE ARRIÈRE DROIT
ARCTIC CAT				
250 4x4 01	**0214-0971**	**0214-0975**	-	-
250 4x4 02-04	**0214-2053**	**0214-2053**	-	-
300 4x4 98-01	**0214-0971**	**0214-0975**	-	-
300 4x4 02-04	**0214-2053**	**0214-2053**	-	-
375 4x4 avec AT 02	**0214-2053**	**0214-2053**	-	-
400 4x4 98-00	**0214-0975**	**0214-0975**	-	-
400 4x4 avec MT 01	**0214-0971**	**0214-0975**	-	-
400 4x4 avec MT 02-04	**0214-2053**	**0214-2053**	-	-
400 4x4 avec AT 03-04	**0214-2053**	**0214-2053**	-	-
400 FIS 2x4 avec AT 02-04	-	-	**0214-0976**	**0214-0976**
400 FIS 2x4 avec MT 02-04	-	-	**0214-0976**	**0214-0976**
400 FIS 4x4 TRV 06-12	**0214-0972**	**0214-0977**	**0214-0981**	**0214-0981**
400 FIS 4x4 TRV 13-14	**0214-0977**	**0214-0977**	**0214-0981**	**0214-0981**
400 FIS 4x4 avec AT 03-04	**0214-0976**	**0214-0976**	**0214-0976**	**0214-0976**
400 FIS 4x4 avec AT 05	**0214-0970**	**0214-0974**	-	-
400 FIS 4x4 avec AT 06-08	**0214-0972**	**0214-0977**	**0214-0981**	**0214-0981**
400 FIS 4x4 avec AT LTD 07	**0214-0972**	**0214-0977**	**0214-0981**	**0214-0981**
400 FIS 4x4 avec MT 02-04	**0214-0976**	**0214-0976**	**0214-0976**	**0214-0976**
400 FIS 4x4 avec MT 05	**0214-0970**	**0214-0974**	-	-
400 FIS 4x4 avec MT 06-08	**0214-0972**	**0214-0977**	**0214-0981**	**0214-0981**
400 TBX 4x4 04	**0214-0976**	**0214-0976**	**0214-0976**	**0214-0976**
400 TBX 4x4 05	**0214-0974**	**0214-0974**	-	-
400 TBX 4x4 06	**0214-0972**	**0214-0977**	**0214-0981**	**0214-0981**
450 H1 10-11	**0214-0972**	**0214-0977**	**0214-0981**	**0214-0981**
450i EFI 12	**0214-0972**	**0214-0977**	**0214-0981**	**0214-0981**
450i GT EFI 12	**0214-0972**	**0214-0977**	**0214-0981**	**0214-0981**
450i TRV EFI 11-12	**0214-0972**	**0214-0977**	**0214-0981**	**0214-0981**
450i TRV GT EFI 12	**0214-0972**	**0214-0977**	**0214-0981**	**0214-0981**
454 4x4 98	**0214-0975**	**0214-0975**	-	-
500 4x4 98-99	**0214-0975**	**0214-0975**	-	-
500 4x4 avec AT 00-01	**0214-0971**	**0214-0975**	-	-
500 4x4 avec AT 02	**0214-2053**	**0214-2053**	-	-
500 4x4 avec MT 00	**0214-0975**	**0214-0975**	-	-
500 4x4 avec MT 01	**0214-0971**	**0214-0975**	-	-
500 EFI 4x4 avec AT 13	**0214-0977**	**0214-0977**	**0214-0981**	**0214-0981**
500 EFI 4x4 avec AT 14	**0214-0972**	**0214-0977**	**0214-0981**	**0214-0981**
500 FIS 4x4 avec AT 02-04	**0214-0976**	**0214-0976**	**0214-0976**	**0214-0976**
500 FIS 4x4 avec AT 05	**0214-0970**	**0214-0974**	-	-
500 FIS 4x4 avec AT 06-09	**0214-0972**	**0214-0977**	**0214-0981**	**0214-0981**
500 FIS 4x4 avec MT 02-04	**0214-0976**	**0214-0976**	**0214-0976**	**0214-0976**
500 FIS 4x4 avec MT 05	**0214-0970**	**0214-0974**	-	-
500 FIS 4x4 avec MT 06-09	**0214-0972**	**0214-0977**	**0214-0981**	**0214-0981**
500 FIS TBX 4x4 02	**0214-2053**	**0214-2053**	-	-
500 FIS TBX 4x4 03-04	**0214-0976**	**0214-0976**	**0214-0976**	**0214-0976**
500 FIS TBX 4x4 05	**0214-0970**	**0214-0974**	-	-
500 FIS TBX 4x4 06	**0214-0972**	**0214-0977**	**0214-0981**	**0214-0981**
500 FIS TRV 4x4 03-04	**0214-0976**	**0214-0976**	**0214-0976**	**0214-0976**
500 FIS TRV 4x4 05	**0214-0974**	**0214-0974**	-	-
500 FIS TRV 4x4 06-08	**0214-0977**	**0214-0977**	**0214-0981**	**0214-0981**
500 TRV 13	**0214-0977**	**0214-0977**	**0214-0981**	**0214-0981**
500 TRV 14	**0214-0972**	**0214-0977**	**0214-0981**	**0214-0981**
500 XT EFI 13-14	**0214-0972**	**0214-0977**	**0214-0981**	**0214-0981**

Suite de la section KITS D'AXES COMPLETS page suivante.

Les produits avec une référence GRIS GRAS sont nouveaux pour 2024.

KITS D'AXES COMPLETS (SUITE)

MODÈLES	AXE AVANT GAUCHE	AXE AVANT DROIT	AXE ARRIÈRE GAUCHE	AXE ARRIÈRE DROIT
ARCTIC CAT (SUITE)				
Prowler 500 HDX 14-15	-	-	0214-0982	0214-0982
Prowler 500 HDX LTD 14	-	-	0214-0982	0214-0982
Prowler 500 HDX XT 14	-	-	0214-0982	0214-0982
550 EFI 4x4 12-14	0214-0972	0214-0977	0214-0981	0214-0981
550 GT EFI 4x4 12	0214-0972	0214-0977	0214-0981	0214-0981
550 H1 FIS 4x4 09-11	0214-0972	0214-0977	0214-0981	0214-0981
550 H1 FIS 4x4 LTD 09	0214-0972	0214-0977	0214-0981	0214-0981
550 LTD EFI 11-14	0214-0972	0214-0977	0214-0981	0214-0981
550 TRV 4x4 avec AT 09-11	0214-0972	0214-0977	0214-0981	0214-0981
550 TRV Cruiser 12	0214-0972	0214-0977	0214-0981	0214-0981
550 TRV GT 11-12	0214-0972	0214-0977	0214-0981	0214-0981
550 TRV LTD 09-14	0214-0972	0214-0977	0214-0981	0214-0981
550 TRV XT 13-14	0214-0972	0214-0977	0214-0981	0214-0981
550 XT EFI 4x4 13-14	0214-0972	0214-0977	0214-0981	0214-0981
Prowler 550 09	-	0214-0978	0214-0982	0214-0982
Prowler 550 XT 10-14	-	0214-0978	0214-0982	0214-0982
650 4x4 H1 07-11	0214-0972	0214-0977	0214-0981	0214-0981
650 4x4 avec AT V2 04	-	0214-0976	-	-
650 4x4 avec AT V2 05	0214-0970	0214-0974	-	-
650 4x4 avec AT V2 06	0214-0972	0214-0977	0214-0981	0214-0981
650 H1 LTD 05	0214-0970	0214-0974	-	-
650 H1 LTD 06-07	0214-0972	0214-0977	0214-0981	0214-0981
650 H1 MUDPRO 10	0214-0972	0214-0977	-	-
650 H1 TBX 07-09	0214-0972	0214-0977	0214-0981	0214-0981
650 TRV 07-09	0214-0972	0214-0977	0214-0981	0214-0981
650 TRV LTD 07	0214-0972	0214-0977	0214-0981	0214-0981
650i 4x4 12	0214-0972	0214-0977	0214-0981	0214-0981
Prowler 650 07-08	-	-	0214-0982	0214-0982
Prowler 650 XT 06-09	-	0214-0978	0214-0982	0214-0982
700 Diesel 07-14	0214-0972	0214-0977	0214-0981	0214-0981
700 EFI 07-14	0214-0972	0214-0977	0214-0981	0214-0981
700 EFI H1 08-10	0214-0972	0214-0977	0214-0981	0214-0981
700 EFI H1 LTD 09	0214-0972	0214-0977	0214-0981	0214-0981
700 EFI H1 MUDPRO 09-10	0214-0972	0214-0977	0214-0981	0214-0981
700 GT EFI 12	0214-0972	0214-0977	0214-0981	0214-0981
700 LTD 06-14	0214-0972	0214-0977	0214-0981	0214-0981
700 TBX 10-14	0214-0972	0214-0977	0214-0981	0214-0981
700 TBX GT 12	0214-0972	0214-0977	0214-0981	0214-0981
700 TBX LTD 11	0214-0972	0214-0977	0214-0981	0214-0981
700 TRV 08-12	0214-0972	0214-0977	0214-0981	0214-0981
700 TRV Cruiser 08-10	0214-0972	0214-0977	0214-0981	0214-0981
700 TRV GT 11-12	0214-0972	0214-0977	0214-0981	0214-0981
700 TRV LTD 13-14	0214-0972	0214-0977	0214-0981	0214-0981
700 TRV XT 13-14	0214-0972	0214-0977	0214-0981	0214-0981
700 XT 13-14	0214-0972	0214-0977	0214-0981	0214-0981
Prowler 700 HDX 12-14	0214-0978	-	0214-0982	0214-0982
Prowler 700 HDX XT 15	0214-0978	-	0214-0982	0214-0982
Prowler 700 XT 09	-	0214-0978	0214-0982	0214-0982
Prowler 700 XTX 08-10	-	0214-0978	-	-
Prowler 700 XTX 11-14	-	0214-0978	0214-0982	0214-0982
Wildcat 4X LTD 18	0214-2055	0214-2055	-	-
Wildcat Sport 15-16	0214-2055	0214-2055	-	-
Wildcat Sport LTD 15-19	0214-2055	0214-2055	-	-
Wildcat Sport SE 17	0214-2055	0214-2055	-	-
Wildcat Sport XT 15-19	0214-2055	0214-2055	-	-
Wildcat Trail 14-19	0214-2054	0214-2054	0214-2056	0214-2056
Wildcat Trail LTD 15-20	0214-2054	0214-2054	0214-2056	0214-2056
Wildcat Trail SE 16-17	0214-2054	0214-2054	0214-2056	0214-2056
Wildcat Trail XT 14-20	0214-2054	0214-2054	0214-2056	0214-2056
Wildcat X EPS 18	0214-2055	0214-2055	-	-
1000 H2 MUDPRO 10	0214-0972	0214-0977	-	-
1000 H2 THUNDERCAT 08-10	0214-0972	0214-0977	0214-0981	0214-0981
1000 TRV 09-10	0214-0972	0214-0977	0214-0981	0214-0981
1000 TRV Cruiser 09-10	0214-0972	0214-0977	0214-0981	0214-0981
Prowler 1000 XTZ 11-14	0214-0978	-	0214-0982	0214-0982
Prowler 1000 XTZ H2 09-11	0214-0978	-	0214-0982	0214-0982
Wildcat 1000 14-15	-	-	0214-0983	0214-0983
Wildcat 1000 Dernière construction 13	-	-	0214-0983	0214-0983
Wildcat 4 13-14	-	-	0214-0983	0214-0983
Wildcat 4 LTD 14	-	-	0214-0983	0214-0983
Wildcat 4X 14-16	-	-	0214-0983	0214-0983
Wildcat 4X LTD 14-15	-	-	0214-0983	0214-0983
Wildcat GT 12-13	-	-	0214-0983	0214-0983
Wildcat LTD 13-14	-	-	0214-0983	0214-0983
Wildcat LTD dernière construction 13	-	-	0214-0983	0214-0983
Wildcat X 13-16	-	-	0214-0983	0214-0983
Wildcat X LTD 14-16	-	-	0214-0983	0214-0983

Les produits avec une référence GRIS GRAS sont nouveaux pour 2024.

KITS D'AXES COMPLETS (SUITE)

MODÈLES	AXE AVANT GAUCHE	AXE AVANT DROIT	AXE ARRIÈRE GAUCHE	AXE ARRIÈRE DROIT
ARCTIC CAT (SUITE)				
Wildcat X SE 16	-	-	0214-0983	0214-0983
CAN-AM				
Outlander 400 STD 4x4 06-15	0214-1143	0214-1144	-	-
Outlander 400 XT 4x4 06-14	0214-1143	0214-1144	-	-
Outlander MAX 400 EFI/STD/XT 15	0214-1143	0214-1144	0214-1004	0214-1005
Outlander MAX 400 STD 4x4 06-11	0214-1143	0214-1144	-	-
Outlander MAX 400 STD 4x4 13-14	0214-1143	0214-1144	0214-1004	0214-1005
Outlander MAX 400 XT 4x4 06-08	0214-1143	0214-1144	-	-
Outlander MAX 400 XT 4x4 13-14	0214-1143	0214-1144	0214-1004	0214-1005
Outlander DPS 450 EFI 17-21	0214-2058	0214-2069	0214-1862	0214-1863
Outlander L 450 EFI 15-16	0214-2058	0214-2069	0214-1862	0214-1863
Outlander L MAX 450 EFI 15-16	0214-2058	0214-2069	0214-1862	0214-1863
Outlander MAX 450 6x6 19-21	0214-2058	0214-2069	0214-1863[1]	0214-1862[1]
Outlander MAX 450 EFI 17	0214-2058	0214-2069	0214-1862	0214-1863
Outlander MAX DPS 450 EFI 17-21	0214-2058	0214-2069	0214-1862	0214-1863
Outlander MAX STD 450 EFI 18-21	0214-2058	0214-2069	0214-1862	0214-1863
Outlander STD 450 EFI 17-21	0214-2058	0214-2069	0214-1862	0214-1863
Defender 500 17-21	0214-2061	0214-1861	0214-2079	0214-2080
Defender 500 DPS 17-21	0214-2061	0214-1861	0214-2079	0214-2080
Defender 500 DPS CAMO 17	0214-2061	0214-1861	0214-2079	0214-2080
Outlander 500 LTD 4x4 10	0214-1143	0214-1144	0214-1004	0214-1005
Outlander 500 STD 4x4 07-12	0214-1143	0214-1144	0214-1004	0214-1005
Outlander 500 STD 4x4 13-14	0214-0986	0214-0993	0214-1004	0214-1005
Outlander 500 STD 4x4 15	0214-2058	0214-2069	0214-1004	0214-1005
Outlander 500 XT 4x4 07-12	0214-1143	0214-1144	0214-1004	0214-1005
Outlander 500 XT 4x4 13-14	0214-0986	0214-0993	0214-1004	0214-1005
Outlander L 500 EFI 15	0214-2058	0214-2069	0214-1862	0214-1863
Outlander L MAX 500 EFI 15	0214-2058	0214-2069	0214-1862	0214-1863
Outlander MAX 500 EFI 15	0214-2058	0214-2069	0214-1004	0214-1005
Outlander MAX 500 STD 4x4 07-12	0214-1143	0214-1144	0214-1004	0214-1005
Outlander MAX 500 STD 4x4 13-14	0214-0986	0214-0993	0214-1004	0214-1005
Outlander MAX 500 XT 4x4 07-12	0214-1143	0214-1144	0214-1004	0214-1005
Outlander MAX 500 XT 4x4 13-14	0214-0986	0214-0993	0214-1004	0214-1005
Renegade 500 08-10	0214-1143	0214-1144	0214-1004	0214-1005
Renegade 500 11-12	-	-	0214-1004	0214-1005
Renegade 500 13-14	0214-0986	0214-0993	0214-1004	0214-1005
Renegade 500 15	0214-2058	0214-2069	0214-1004	0214-1005
Renegade 500 XT 12	-	-	0214-1004	0214-1005
Outlander DPS 570 EFI 16	0214-2058	0214-2069	0214-1004	0214-1005
Outlander DPS 570 EFI 17-21	0214-2058	0214-2069	0214-1862	0214-1863
Outlander L 570 EFI 16	0214-2058	0214-2069	0214-1862	0214-1863
Outlander LE 570 EFI 16	0214-2058	0214-2069	0214-1862	0214-1863
Outlander MAX 570 EFI 16	0214-2058	0214-2069	0214-1004	0214-1005
Outlander MAX 570 EFI 17	0214-2058	0214-2069	0214-1862	0214-1863
Outlander MAX DPS 570 EFI 16	0214-2058	0214-2069	0214-1004	0214-1005
Outlander MAX DPS 570 EFI 17-21	0214-2058	0214-2069	0214-1862	0214-1863
Outlander MAX STD 570 EFI 18-21	0214-2058	0214-2069	0214-1862	0214-1863
Outlander STD 570 EFI 17-21	0214-2058	0214-2069	0214-1862	0214-1863
Outlander XMR 570 EFI 17-21	0214-0986	0214-0993	0214-1004	0214-1005
Renegade 570 EFI 16- 18	0214-2058	0214-2069	0214-1004	0214-1005
Renegade 570 EFI 19- 21	0214-2076	0214-2075	0214-2081	0214-2082
Renegade XMR 570 EFI 17	0214-0986	0214-0993	0214-1004	0214-1005
Renegade XMR 570 EFI 18	0214-2058	0214-2069	-	-
Renegade XMR 570 EFI 19	-	0214-2075	0214-2081	0214-2082
Renegade XMR 570 EFI 20	0214-2076	0214-2075	-	0214-2082
Renegade XMR 570 EFI 21	0214-2076	0214-2075	-	-
Outlander 650 6x6 15-18	0214-0986	0214-0993	0214-1005[1]	0214-1004[1]
Outlander 650 STD 4x4 06-12	0214-1143	0214-1144	0214-1004	0214-1005
Outlander 650 STD 4x4 13-15	0214-0986	0214-0993	0214-1004	0214-1005
Outlander 650 XMR 13-17	0214-1182	0214-1184	0214-1004	0214-1005
Outlander 650 XMR 18	0214-1182	0214-1182	-	-
Outlander 650 XMR 19-21	-	0214-2075	-	-
Outlander 650 XT 4x4 06-12	0214-1143	0214-1144	0214-1004	0214-1005
Outlander 650 XT 4x4 13-14	0214-0986	0214-0993	0214-1004	0214-1005
Outlander DPS 650 EFI 17-18	0214-0986	0214-0993	0214-1004	0214-1005
Outlander DPS 650 EFI 19	0214-2076	0214-2075	0214-1004	0214-1005
Outlander DPS 650 EFI 20-21	0214-2076	0214-2075	0214-2081	0214-2082
Outlander Max 650 6x6 19-21	0214-2076	0214-2075	0214-2081	0214-2082
Outlander Max 650 DPS 21	0214-2076	0214-2075	0214-2081	0214-2082
Outlander MAX 650 STD 4x4 06-12	0214-1143	0214-1144	0214-1004	0214-1005
Outlander MAX 650 STD 4x4 13-15	0214-0986	0214-0993	0214-1004	0214-1005
Outlander Max 650 XT 21	0214-2076	0214-2075	0214-2081	0214-2082
Outlander MAX 650 XT 4x4 06-12	0214-1143	0214-1144	0214-1004	0214-1005
Outlander MAX 650 XT 4x4 13-14	0214-0986	0214-0993	0214-1004	0214-1005
Outlander STD 650 EFI 17-18	0214-0986	0214-0993	0214-1004	0214-1005
Outlander STD 650 EFI 19-21	0214-2076	0214-2075	0214-2081	0214-2082
Renegade 650 EFI 19	0214-2713	-	-	-

[1] Axe médian.

Suite de la section KITS D'AXES COMPLETS page suivante.

Les produits avec une référence GRIS GRAS sont nouveaux pour 2024.

KITS D'AXES COMPLETS (SUITE)

MODÈLES	AXE AVANT GAUCHE	AXE AVANT DROIT	AXE ARRIÈRE GAUCHE	AXE ARRIÈRE DROIT
CAN-AM (SUITE)				
Commander 800 DPS 13-14	**0214-0989**	**0214-0996**	**0214-1003**	**0214-1003**
Commander 800 DPS 15	-	**0214-0996**	**0214-1003**	**0214-1003**
Commander 800 DPS 16	-	**0214-0996**	**0214-2086**	**0214-2086**
Commander 800 DPS 17-20,	**0214-2064**	**0214-2065**	**0214-2086**	**0214-2086**
Commander 800 Dernière construction 14mm 13	**0214-0989**	**0214-0996**	**0214-1003**	**0214-1003**
Commander 800 Dernière construction 16 mm 13	**0214-0989**	**0214-0996**	**0214-1003**	**0214-1003**
Commander 800 LTD 16	-	**0214-0996**	**0214-2086**	**0214-2086**
Commander 800 STD 11-12,	-	**0214-0992**	**0214-1003**	**0214-1003**
Commander 800 STD 13-14,	**0214-0989**	**0214-0996**	**0214-1003**	**0214-1003**
Commander 800 STD 15	-	**0214-0996**	**0214-1003**	**0214-1003**
Commander 800 STD 16	-	**0214-0996**	**0214-2086**	**0214-2086**
Commander 800 STD 17-20,	**0214-2064**	**0214-2065**	**0214-2086**	**0214-2086**
Commander 800 XT 11-12	-	**0214-0992**	**0214-1003**	**0214-1003**
Commander 800 XT 13-14	**0214-0989**	**0214-0996**	**0214-1003**	**0214-1003**
Commander 800 XT 15	-	**0214-0996**	**0214-1003**	**0214-1003**
Commander 800 XT 16	-	**0214-0996**	**0214-2086**	**0214-2086**
Commander 800 XT 17-20	**0214-2064**	**0214-2065**	**0214-2086**	**0214-2086**
Commander 800 XTP 16	-	**0214-0996**	**0214-2086**	**0214-2086**
Commander MAX 800 DPS 16	-	**0214-0996**	**0214-2086**	**0214-2086**
Commander Max 800 DPS 17-20	**0214-2064**	**0214-2065**	**0214-2086**	**0214-2086**
Defender 800 16-21	**0214-2061**	**0214-1861**	**0214-2084**	**0214-2084**
Defender 800 DPS 16-21	**0214-2061**	**0214-1861**	**0214-2084**	**0214-2084**
Defender 800 DPS Cab 21	-	0214-2710	0214-2709	0214-2709
Defender 800 XT 16-21	**0214-2061**	**0214-1861**	**0214-2084**	**0214-2084**
Defender 800 XT Cab 18-19	0214-2714	0214-2711	0214-2709	0214-2709
Defender 800 XT Cab 20	-	0214-2710	-	-
Defender MAX 800 DPS 17-21	**0214-2061**	**0214-1861**	**0214-2084**	**0214-2084**
Defender MAX 800 XT 17-21	**0214-2061**	**0214-1861**	**0214-2084**	**0214-2084**
Maverick Trail 800R 18-21	**0214-2063**	**0214-2074**	**0214-2085**	**0214-2085**
Maverick Trail 800R DPS 18-21	**0214-2063**	**0214-2074**	**0214-2085**	**0214-2085**
Outlander 800 STD 4x4 06-08	**0214-1143**	**0214-1144**	**0214-1004**	**0214-1005**
Outlander 800 XMR 11-12	-	-	**0214-1004**	**0214-1005**
Outlander 800 XT 4x4 06-08	**0214-1143**	**0214-1144**	**0214-1004**	**0214-1005**
Outlander 800 XXC 11	-	-	**0214-1004**	**0214-1005**
Outlander 800R STD 4x4 09-11	**0214-1143**	**0214-1144**	**0214-1004**	**0214-1005**
Outlander 800R STD 4x4 12	**0214-0984**	**0214-0991**	**0214-1004**	**0214-1005**
Outlander 800R STD 4x4 13-15	**0214-0986**	**0214-0993**	**0214-1004**	**0214-1005**
Outlander 800R XMR 15	**0214-1182**	**0214-1184**	-	-
Outlander 800R XT 4x4 09-11	**0214-1143**	**0214-1144**	**0214-1004**	**0214-1005**
Outlander 800R XT 4x4 12	**0214-0984**	**0214-0991**	**0214-1004**	**0214-1005**
Outlander 800R XT 4x4 13-14	**0214-0986**	**0214-0993**	**0214-1004**	**0214-1005**
Outlander MAX 800 LTD 4x4 07-08	**0214-1143**	**0214-1144**	**0214-1004**	**0214-1005**
Outlander MAX 800 STD 4x4 06-08	**0214-1143**	**0214-1144**	**0214-1004**	**0214-1005**
Outlander MAX 800 XT 4x4 06-08	**0214-1143**	**0214-1144**	**0214-1004**	**0214-1005**
Outlander MAX 800R EFI 15	**0214-0986**	**0214-0993**	**0214-1004**	**0214-1005**
Outlander MAX 800R LTD 4x4 09-12	**0214-1143**	**0214-1144**	**0214-1004**	**0214-1005**
Outlander MAX 800R STD 4x4 09-12	**0214-1143**	**0214-1144**	**0214-1004**	**0214-1005**
Outlander MAX 800R STD 4x4 13-14	**0214-0986**	**0214-0993**	**0214-1004**	**0214-1005**
Outlander MAX 800R XT 4x4 09-12	**0214-1143**	**0214-1144**	**0214-1004**	**0214-1005**
Outlander MAX 800R XT 4x4 13-14	**0214-0986**	**0214-0993**	**0214-1004**	**0214-1005**
Renegade 800 07-10	**0214-1143**	**0214-1144**	**0214-1004**	**0214-1005**
Renegade 800 11	-	-	**0214-1004**	**0214-1005**
Renegade 800 12	**0214-0984**	**0214-0991**	**0214-1004**	**0214-1005**
Renegade 800 13-15	**0214-0986**	**0214-0993**	**0214-1004**	**0214-1005**
Renegade 800 X 08-09	**0214-1143**	**0214-1144**	**0214-1004**	**0214-1005**
Renegade 800 XXC 10	**0214-1143**	**0214-1144**	**0214-1004**	**0214-1005**
Renegade 800 XXC 11	-	-	**0214-1004**	**0214-1005**
Renegade 800 XXC 12	**0214-0984**	**0214-0991**	**0214-1004**	**0214-1005**
Renegade 800 XXC 13- 14	**0214-0986**	**0214-0993**	**0214-1004**	**0214-1005**
Outlander 850 16	**0214-0986**	**0214-0993**	**0214-1004**	**0214-1005**
Outlander 850 DPS 16-17	**0214-0986**	**0214-0993**	**0214-1004**	**0214-1005**
Outlander 850 DPS 18	**0214-0986**	**0214-0993**	-	-
Outlander 850 XT 16	**0214-0986**	**0214-0993**	**0214-1004**	**0214-1005**
Outlander 850 XTP 16	**0214-0986**	**0214-0993**	**0214-1004**	**0214-1005**
Outlander MAX 850 DPS 17	**0214-0986**	**0214-0993**	**0214-1004**	**0214-1005**
Outlander MAX 850 DPS 18	**0214-0986**	**0214-0993**	-	-
Outlander MAX 850 XT 16	**0214-0986**	**0214-0993**	**0214-1004**	**0214-1005**
Outlander MAX 850 XTP 16	**0214-0986**	**0214-0993**	**0214-1004**	**0214-1005**
Renegade 850 16-18	**0214-0986**	**0214-0993**	**0214-1004**	**0214-1005**
Renegade 850 19-21	**0214-2076**	**0214-2075**	**0214-2081**	**0214-2082**
Outlander 850 DPS 19-21	**0214-2076**	**0214-2075**	**0214-2081**	**0214-2082**
Outlander 850 XMR 19-21	-	**0214-2075**	-	-
Outlander 850 XT 19-21	**0214-2076**	**0214-2075**	**0214-2081**	**0214-2082**
Outlander 850 XTP 19-21	**0214-2076**	**0214-2075**	**0214-2081**	**0214-2082**
Outlander Max 850 DPS 19-21	**0214-2076**	**0214-2075**	**0214-2081**	**0214-2082**
Outlander Max 850 XT 21	**0214-2076**	**0214-2075**	**0214-2081**	**0214-2082**
Outlander Max 850 XTP 21	**0214-2076**	**0214-2075**	**0214-2081**	**0214-2082**

Les produits avec une référence GRIS GRAS sont nouveaux pour 2024.

KITS D'AXES COMPLETS (SUITE)

MODÈLES	AXE AVANT GAUCHE	AXE AVANT DROIT	AXE ARRIÈRE GAUCHE	AXE ARRIÈRE DROIT
CAN-AM (SUITE)				
Renegade 850 XXC 16-18	**0214-0986**	**0214-0993**	**0214-1004**	**0214-1005**
Renegade 850 XXC 19- 21	**0214-2076**	**0214-2075**	**0214-2081**	**0214-2082**
Defender 900 DPS Cab 22	-	0214-2710	-	-
Maverick X3 17	**0214-2060**	**0214-2071**	-	-
Maverick X3 900 HO 18	**0214-2062**	**0214-2072**	-	-
Maverick X3 MAX Turbo18	**0214-2062**	**0214-2072**	-	-
Maverick X3 MAX Turbo 19	**0214-2073**	**0214-2073**	-	-
Maverick X3 MAX Turbo 20-21	**0214-2062**	**0214-2072**	-	-
Maverick X3 MAX Turbo R 18	**0214-2062**	**0214-2072**	-	-
Maverick X3 MAX Turbo R 19-21	**0214-2062**	**0214-2072**	**0214-1864**	**0214-1864**
Maverick X3 MAX Turbo R XDS 18	**0214-2062**	**0214-2072**	-	-
Maverick X3 MAX Turbo R XDS 19-20	**0214-2073**	**0214-2073**	**0214-1864**	**0214-1864**
Maverick X3 MAX Turbo R XRS 18	**0214-2059**	**0214-2070**	**0214-1864**	**0214-1864**
Maverick X3 MAX Turbo R XRS 19-20	**0214-1860**	**0214-1860**	**0214-1864**	**0214-1864**
Maverick X3 Max Turbo R XRS avec Smart-Lok 18	**0214-2059**	**0214-2070**	**0214-1864**	**0214-1864**
Maverick X3 Max Turbo R RS 21	**0214-2059**	**0214-2070**	-	-
Maverick X3 MAX Turbo RR XDS 20-21	**0214-2073**	**0214-2073**	-	-
Maverick X3 MAX Turbo RR XMR 20-21	-	-	**0214-1864**	**0214-1864**
Maverick X3 MAX Turbo RR XRS 20-21	-	-	**0214-1864**	**0214-1864**
Maverick X3 Turbo 18-20	**0214-2062**	**0214-2072**	-	-
Maverick X3 Turbo 21	**0214-1860**	**0214-1860**	**0214-1864**	**0214-1864**
Maverick X3 Turbo R 18-21	**0214-2062**	**0214-2072**	-	-
Maverick X3 Turbo R XDS 18	**0214-2062**	**0214-2072**	-	-
Maverick X3 Turbo R XDS 19-20	**0214-2073**	**0214-2073**	-	-
Maverick X3 Turbo R XMR 18-19	**0214-1860**	**0214-1860**	**0214-1864**	**0214-1864**
Maverick X3 Turbo RR XMR 20-21	**0214-1860**	**0214-1860**	-	-
Maverick X3 Turbo R XRC 18	**0214-1860**	**0214-1860**	**0214-1864**	**0214-1864**
Maverick X3 Turbo R XRC 19-20	**0214-1860**	**0214-1860**	-	-
Maverick X3 Turbo R XRS 18	**0214-2059**	**0214-2070**	**0214-1864**	**0214-1864**
Maverick X3 Turbo R XRS 19-20	**0214-1860**	**0214-1860**	-	-
Maverick X3 Turbo R XRS avec Smart-Lok 18	**0214-1860**	**0214-1860**	**0214-1864**	**0214-1864**
Maverick X3 Turbo XMR 18-21	**0214-2073**	**0214-2073**	-	-
Maverick X3 Turbo XRC 18-21	**0214-2073**	**0214-2073**	-	-
Maverick X3 XDS 17	**0214-2060**	**0214-2071**	-	-
Maverick X3 XRS 17	**0214-2059**	**0214-2070**	**0214-1864**	**0214-1864**
Commander 1000 DPS 16	-	**0214-0996**	**0214-2086**	**0214-2086**
Commander 1000 DPS 17-20,	**0214-2064**	**0214-2065**	**0214-2086**	**0214-2086**
Commander 1000 DPS 21	**0214-2077**	**0214-2078**	**0214-2087**	**0214-2087**
Commander 1000 LTD 13-15	**0214-0989**	**0214-0996**	**0214-1003**	**0214-1003**
Commander 1000 LTD 16	-	**0214-0996**	**0214-2086**	**0214-2086**
Commander 1000 LTD 17-20	**0214-2064**	**0214-2065**	**0214-2086**	**0214-2086**
Commander 1000 STD 11-12,	-	**0214-0992**	**0214-1003**	**0214-1003**
Commander 1000 STD 13-15,	**0214-0989**	**0214-0996**	**0214-1003**	**0214-1003**
Commander 1000 STD 16	-	**0214-0996**	**0214-2086**	**0214-2086**
Commander 1000 STD 17-19,	**0214-2064**	**0214-2065**	**0214-2086**	**0214-2086**
Commander 1000 XT 16	-	**0214-0996**	**0214-2086**	**0214-2086**
Commander 1000 XT 17-20	**0214-2064**	**0214-2065**	**0214-2086**	**0214-2086**
Commander 1000 XT/DPS 13-15	**0214-0989**	**0214-0996**	**0214-1003**	**0214-1003**
Commander 1000 XT/LTD/DPS 11-12	-	**0214-0992**	**0214-1003**	**0214-1003**
Commander 1000 XT/XTP 21	**0214-2077**	**0214-2078**	**0214-2087**	**0214-2087**
Commander 1000 XTP 14-15,	**0214-0989**	**0214-0996**	**0214-1003**	**0214-1003**
Commander 1000 XTP 16	-	**0214-0996**	**0214-2086**	**0214-2086**
Commander 1000 XTP 17	**0214-2064**	**0214-2065**	**0214-2086**	**0214-2086**
Commander Max 1000 DPS 18-19	**0214-2064**	**0214-2065**	**0214-2086**	**0214-2086**
Commander Max 1000 DPS 21	**0214-2077**	**0214-2078**	**0214-2087**	**0214-2087**
Commander MAX 1000 LTD 15	**0214-0989**	**0214-0996**	**0214-1003**	**0214-1003**
Commander MAX 1000 LTD 16	-	**0214-0996**	**0214-2086**	**0214-2086**
Commander Max 1000 LTD 17-20	**0214-2064**	**0214-2065**	**0214-2086**	**0214-2086**
Commander MAX 1000 STD 15	**0214-0989**	**0214-0996**	**0214-1003**	**0214-1003**
Commander MAX 1000 STD 16	-	**0214-0996**	**0214-2086**	**0214-2086**
Commander Max 1000 STD 17-19	**0214-2064**	**0214-2065**	**0214-2086**	**0214-2086**
Commander MAX 1000 XT/DPS 15	**0214-0989**	**0214-0996**	**0214-1003**	**0214-1003**
Commander MAX 1000 XT/DPS 16	-	**0214-0996**	**0214-2086**	**0214-2086**
Commander Max 1000 XT/DPS 17	**0214-2064**	**0214-2065**	**0214-2086**	**0214-2086**
Commander Max 1000 XT 18-20	**0214-2064**	**0214-2065**	**0214-2086**	**0214-2086**
Commander Max 1000 XT 21	**0214-2077**	**0214-2078**	**0214-2087**	**0214-2087**
Commander MAX 1000 XT/DPS/LTD 14	**0214-0989**	**0214-0996**	**0214-1003**	**0214-1003**
Commander MAX 1000 XTP 15	**0214-0989**	**0214-0996**	**0214-1003**	**0214-1003**
Defender 1000 16-19	**0214-2061**	**0214-1861**	**0214-2084**	**0214-2084**
Defender 1000 DPS 16-19	**0214-2061**	**0214-1861**	**0214-2084**	**0214-2084**
Defender 1000 DPS 20-21	**0214-2067**	**0214-2066**	**0214-2083**	**0214-2083**
Defender 1000 LTD Cab 21-22	-	0214-2710	0214-2709	0214-2709
Defender 1000 LTD Cab 6x6 22	-	0214-2710	0214-2709[1]	0214-2709[1]
Defender 1000 PRO DPS 20-21	**0214-2067**	**0214-2066**	**0214-2083**	**0214-2083**
Defender 1000 Pro Lone Star 21	-	0214-2710	0214-2709	0214-2709
Defender 1000 Pro Lone Star 22	-	0214-2710	-	-
Defender 1000 Pro LTD 22	-	0214-2710	-	-

[1] Axe médian.

Suite de la section KITS D'AXES COMPLETS page suivante.

Les produits avec une référence GRIS GRAS sont nouveaux pour 2024.

KITS D'AXES COMPLETS (SUITE)

MODÈLES	AXE AVANT GAUCHE	AXE AVANT DROIT	AXE ARRIÈRE GAUCHE	AXE ARRIÈRE DROIT
CAN-AM (SUITE)				
Defender 1000 Pro LTD Cab 21	-	0214-2710	0214-2709	0214-2709
Defender 1000 PRO XT 20-21	0214-2067	0214-2066	0214-2083	0214-2083
Defender 1000 XMR 18-21	-	-	0214-2709	0214-2709
Defender 1000 XT 16-19	0214-2061	0214-1861	0214-2084	0214-2084
Defender 1000 XT 20-21	0214-2067	0214-2066	0214-2083	0214-2083
Defender 1000 XT Cab 18	0214-2714	0214-2711	0214-2709	0214-2709
Defender 1000 XT Cab 19	0214-2714	0214-2711	0214-2709	0214-2709
Defender 1000 XT Cab 20	-	0214-2710	-	-
Defender 1000 XTP 18	0214-2061	0214-1861	0214-2084	0214-2084
Defender 1000 XTP 19	0214-2712	0214-2712	-	-
Defender 1000 XTP 20	0214-2067	0214-2066	0214-2083	0214-2083
Defender MAX 1000 18-19	0214-2061	0214-1861	0214-2084	0214-2084
Defender MAX 1000 DPS 17-19	0214-2061	0214-1861	0214-2084	0214-2084
Defender Max 1000 Lone Star 18-19	0214-2714	0214-2711	0214-2709	0214-2709
Defender Max 1000 Lone Star 20-22	-	0214-2710	0214-2709	0214-2709
Defender Max 1000 Lone Star Cab 22	-	0214-2710	0214-2709	0214-2709
Defender Max 1000 LTD 21	-	0214-2710	0214-2709	0214-2709
Defender Max 1000 LTD Cab 20-22	-	0214-2710	0214-2709	0214-2709
Defender Max 1000 XMR 19-21	-	-	0214-2709	0214-2709
Defender MAX 1000 XT 17-19	0214-2061	0214-1861	0214-2084	0214-2084
Defender Max 1000 XT Cab 18-19	0214-2714	0214-2711	0214-2709	0214-2709
Maverick 1000 13-15	0214-0987	0214-0994	0214-1145	0214-1145
Maverick 1000 16-18	0214-0987	0214-0994	-	-
Maverick 1000R XXC 14 - 15	-	-	0214-1146	0214-1146
Maverick 1000 TURBO 16-17	0214-0987	0214-0994	-	-
Maverick 1000 TURBO XDS 15-16	0214-0987	0214-0994	0214-1148	0214-1148
Maverick 1000 Turbo XRS 16	0214-0987	0214-0994	0214-1148	0214-1148
Maverick 1000 XDS 15-16	0214-0987	0214-0994	0214-1148	0214-1148
Maverick 1000 XMR 14	0214-2057	0214-2068	0214-1145	0214-1145
Maverick 1000 XMR 15	0214-2057	0214-2068	-	-
Maverick 1000 XMR 16-18	-	0214-2068	-	-
Maverick 1000 XRS 13-15	0214-0987	0214-0994	0214-1145	0214-1145
Maverick 1000 XXC 14-15	-	-	0214-1146	0214-1146
Maverick MAX 1000 STD 14-15	0214-0987	0214-0994	0214-1145	0214-1145
Maverick MAX 1000 STD 16-18	0214-0987	0214-0994	-	-
Maverick MAX 1000 TURBO 16-17	0214-0987	0214-0994	-	-
Maverick MAX 1000 TURBO XDS 15-17	0214-0987	0214-0994	0214-1148	0214-1148
Maverick MAX 1000 TURBO XRS 16	0214-0987	0214-0994	0214-1148	0214-1148
Maverick MAX 1000 TURBO XRS 17	0214-0987	0214-0994	0214-1148	0214-1148
Maverick MAX 1000 XDS 14	0214-0987	0214-0994	0214-1145	0214-1145
Maverick MAX 1000 XDS 15-16	0214-0987	0214-0994	0214-1148	0214-1148
Maverick Max 1000 XMR 17-18	-	0214-2068	-	-
Maverick MAX 1000 XRS 14-15	0214-0987	0214-0994	0214-1145	0214-1145
Maverick Sport 1000 19-21	0214-2077	0214-2078	0214-2087	0214-2087
Maverick Sport 1000 DPS 19-21	0214-2077	0214-2078	0214-2087	0214-2087
Maverick Sport 1000R DPS 19-21	0214-2077	0214-2078	0214-2087	0214-2087
Maverick Sport Max 1000R DPS 19-21	0214-2077	0214-2078	0214-2087	0214-2087
Maverick Trail 1000 18-21	0214-2063	0214-2074	0214-2085	0214-2085
Maverick Trail 1000 DPS 18-21	0214-2063	0214-2074	0214-2085	0214-2085
Outlander 1000 DPS 12	0214-0984	0214-0991	0214-1004	0214-1005
Outlander 1000 DPS 13-18	0214-0986	0214-0993	0214-1004	0214-1005
Outlander 1000 DPS 19	0214-2076	0214-2075	0214-2081	0214-2082
Outlander 1000 EFI 6x6 15-18	0214-0986	0214-0993	0214-1005[1]	0214-1004[1]
Outlander 1000 XMR 13-14	0214-1182	0214-1184	0214-1004	0214-1005
Outlander 1000 XMR 15	0214-1182	0214-1184	-	-
Outlander 1000 XMR 19-21	-	0214-2075	-	-
Outlander 1000 XT 12	0214-0984	0214-0991	0214-1004	0214-1005
Outlander 1000 XT 13-18	0214-0986	0214-0993	0214-1004	0214-1005
Outlander 1000 XT 19-21	0214-2076	0214-2075	0214-2081	0214-2082
Outlander 1000 XTP 13-18	0214-0986	0214-0993	0214-1004	0214-1005
Outlander 1000 XTP 19-21	0214-2076	0214-2075	0214-2081	0214-2082
Outlander 1000 XXC 20-21	0214-2076	0214-2075	0214-2081	0214-2082
Outlander MAX 1000 13- 18	0214-0986	0214-0993	0214-1004	0214-1005
Outlander MAX 1000 19- 20	0214-2076	0214-2075	0214-2081	0214-2082
Outlander MAX 1000 EFI 6x6 19-21	0214-2076	0214-2075	0214-2081	0214-2082
Outlander MAX 1000 LTD 15-16	0214-0986	0214-0993	0214-1004	0214-1005
Outlander MAX 1000 XT 13-18	0214-0986	0214-0993	0214-1004	0214-1005
Outlander MAX 1000 XT 19-21	0214-2076	0214-2075	0214-2081	0214-2082
Outlander MAX 1000 XTP 13-18	0214-0986	0214-0993	0214-1004	0214-1005
Outlander MAX 1000 XTP 19-21	0214-2076	0214-2075	0214-1004	0214-2082
Renegade 1000 12	0214-0984	0214-0991	0214-1004	0214-1005
Renegade 1000 13-17	0214-0986	0214-0993	0214-1004	0214-1005
Renegade 1000 19	-	0214-2075	0214-2081	0214-2082
Renegade 1000 XMR 17- 19	0214-0986	0214-0993	0214-2081	0214-2082
Renegade 1000 XMR 20- 21	-	0214-2075	-	-
Renegade 1000 XXC 12	0214-0984	0214-0991	0214-1004	0214-1005
Renegade 1000 XXC 13- 18	0214-0986	0214-0993	0214-1004	0214-1005

[1] Axe médian.

Les produits avec une référence GRIS GRAS sont nouveaux pour 2024.

KITS D'AXES COMPLETS (SUITE)

MODÈLES	AXE AVANT GAUCHE	AXE AVANT DROIT	AXE ARRIÈRE GAUCHE	AXE ARRIÈRE DROIT
CAN-AM (SUITE)				
Renegade 1000 XXC 19	**0214-2076**	**0214-2075**	**0214-2081**	**0214-2082**
Renegade 1000 XXC 20- 21	**0214-2076**	**0214-2075**	-	-
CFMOTO				
CForce 500 X5 L Carb 14	**0214-2089**	**0214-2091**	**0214-2094**	**0214-2095**
CForce 500 X5 EFI 14	**0214-2089**	**0214-2091**	**0214-2094**	**0214-2095**
CForce 500 X5 S Carb 14	**0214-2089**	**0214-2091**	**0214-2094**	**0214-2095**
CForce 500 X5 S EFI 14	**0214-2089**	**0214-2091**	**0214-2094**	**0214-2095**
CForce 500-2 L 11-12	**0214-2089**	**0214-2091**	**0214-2094**	**0214-2095**
CForce 500-2 S 07-14	**0214-2089**	**0214-2091**	**0214-2094**	**0214-2095**
CForce 500-2A L 07-14	**0214-2089**	**0214-2091**	**0214-2094**	**0214-2095**
CForce X5 500 L Carb 11-13	**0214-2089**	**0214-2091**	**0214-2094**	**0214-2095**
CForce X5 500 L EFI 11-13	**0214-2089**	**0214-2091**	**0214-2094**	**0214-2095**
CForce X5 500 S Carb 11-13	**0214-2089**	**0214-2091**	**0214-2094**	**0214-2095**
CForce X5 500 S EFI 11-12	**0214-2089**	**0214-2091**	**0214-2094**	**0214-2095**
CForce X6 600 13	**0214-2089**	**0214-2091**	**0214-2094**	**0214-2095**
CForce X6 600 L 11-12	**0214-2089**	**0214-2091**	**0214-2094**	**0214-2095**
CForce X6 600 S 11-12	**0214-2089**	**0214-2091**	**0214-2094**	**0214-2095**
CForce X6 X-Lander 12	**0214-2089**	**0214-2091**	**0214-2094**	**0214-2095**
CForce X600 L 14	**0214-2089**	**0214-2091**	**0214-2094**	**0214-2095**
CForce X500 S 14	**0214-2089**	**0214-2091**	**0214-2094**	**0214-2095**
CForce 800 15-16	**0214-2089**	**0214-2091**	**0214-2094**	**0214-2095**
CForce X8 X-Lander 12-14	**0214-2089**	**0214-2091**	**0214-2094**	**0214-2095**
Z8-EX Sport 14	**0214-2088**	**0214-2090**	**0214-2092**	**0214-2093**
HONDA				
TRX350FE 00-05	**0214-1033**	**0214-1033**	-	-
TRX350FM Fourtrax Rancher 00-05	**0214-1033**	**0214-1033**	-	-
TRX400FA 04-07	**0214-1032**	**0214-1032**	-	-
TRX400FGA Fourtrax Rancher 4x4 04-07	**0214-1032**	**0214-1032**	-	-
TRX400FW Fourtrax Foreman 4x4 95-01	**0214-1006**	**0214-1018**	-	-
TRX420 FA IRS 09	**0214-1024**	**0214-1024**	**0214-1034**	**0214-1035**
TRX420 FA IRS 10-14	-	-	**0214-1034**	**0214-1035**
TRX420 FA IRS 15-19	**0214-1017**	-	**0214-1040**	**0214-1040**
TRX420 FA Rancher AT DCT IRS 20-21	0214-2201	-	0214-2196	0214-2196
TRX420 FE 07-09	**0214-1024**	**0214-1024**	-	-
TRX420 FE 14-19	**0214-1016**	**0214-1028**	-	-
TRX420 FE Rancher ES 4x4 20-21	-	0214-2199	-	-
TRX420 FM 07-09	**0214-1024**	**0214-1024**	-	-
TRX420 FM 14-19	**0214-1016**	**0214-1028**	-	-
TRX420 FM Rancher EFI 4x4 20-21	-	0214-2199	-	-
TRX420 FPA IRS 09-14	-	-	**0214-1034**	**0214-1035**
TRX450ES 98-01	-	**0214-1020**	-	-
TRX450FE 02-04	-	**0214-1020**	-	-
TRX450FM 02-04	-	**0214-1020**	-	-
Pioneer 500 15-16	-	-	**0214-1188**	**0214-1188**
Pioneer 500 17-21	-	-	0214-2195	0214-2195
TRX500FA 01-04	-	**0214-1019**	-	-
TRX500FA 05-14	**0214-1010**	**0214-1022**	-	-
TRX500FA 15-16	**0214-1017**	**0214-1029**	**0214-1040**	**0214-1040**
TRX500FA 17-19	-	0214-2200	**0214-1040**	**0214-1040**
TRX500FE 05-13	**0214-1010**	**0214-1022**	-	-
TRX500FE 14-19	**0214-1017**	**0214-1029**	-	-
TRX500FGA 04	-	**0214-1019**	-	-
TRX500FGA 05-08	**0214-1010**	**0214-1022**	-	-
TRX500FM 05-13	**0214-1010**	**0214-1022**	-	-
TRX500FM IRS 15-19	**0214-1017**	**0214-1029**	**0214-1040**	**0214-1040**
TRX500FM Solid Axle 14-19	**0214-1017**	**0214-1029**	-	-
TRX500FPA 09-14	**0214-1010**	**0214-1022**	-	-
TRX500FPE 07-13	**0214-1010**	**0214-1022**	-	-
TRX500FPM 08-13	**0214-1010**	**0214-1022**	-	-
TRX500FM IRS 15-19	**0214-1017**	**0214-1029**	**0214-1040**	**0214-1040**
Pioneer 520 4x4 21	-	-	0214-2195	0214-2195
TRX520FA5 Foreman Rubicon 4x4 Automatic DCT 20-21	0214-2201	-	-	-
TRX520FA6 Foreman Rubicon 4x4 Automatic DCT EPS 20-21	0214-2201	0214-2200	0214-2196	0214-2196
TRX520FA7 Foreman Rubicon 4x4 Automatic DCT EPS Deluxe 20-21	0214-2201	0214-2200	0214-2196	0214-2196
TRX520FE2 Foreman 4x4 ES EPS 20-21	0214-2201	-	-	-
TRX520FE2 Foreman 4x4 ES EPS IRS 20-21	-	-	0214-2196	0214-2196
TRX520FM1 Foreman 4x4 20-21	0214-2201	-	-	-
TRX520FM1 Foreman 4x4 IRS 20-21	-	-	0214-2196	0214-2196
TRX520FM2 Foreman 4x4 EPS 20-21	0214-2201	-	-	-
TRX520FM2 Foreman 4x4 EPS IRS 20-21	-	-	0214-2196	0214-2196
TRX520FM6 Foreman Rubicon 4x4 EPS 20-21	0214-2201	-	-	-
TRX650 Rincon 03-04	-	-	**0214-1031**	**0214-1031**
TRX650 Rincon 05	**0214-1010**	**0214-1022**	**0214-1031**	**0214-1031**
TRX680 Rincon 06-22	**0214-1010**	**0214-1022**	**0214-1031**	**0214-1031**
Pioneer 700 14-21	-	-	**0214-1189**	**0214-1189**
Pioneer 700 Deluxe 17-21	-	-	**0214-1189**	**0214-1189**

Suite de la section KITS D'AXES COMPLETS page suivante.

Les produits avec une référence GRIS GRAS sont nouveaux pour 2024.

KITS D'AXES COMPLETS (SUITE)

MODÈLES	AXE AVANT GAUCHE	AXE AVANT DROIT	AXE ARRIÈRE GAUCHE	AXE ARRIÈRE DROIT
HONDA (SUITE)				
Pioneer 700-4 14-21	-	-	**0214-1189**	**0214-1189**
Pioneer 700-4 Deluxe 17-21	-	-	**0214-1189**	**0214-1189**
Pioneer 1000 16-21	-	-	0214-2197	0214-2198
Pioneer 1000 4x4 16-21	-	-	-	0214-2198
Pioneer 1000 Deluxe 4x4 20-21	-	-	0214-2197	0214-2198
Pioneer 1000 Limited Edition 17-19	-	-	-	0214-2198
Pioneer 1000-5 4x4 16-21	-	-	0214-2197	0214-2198
Pioneer 1000-5 Deluxe 4x4 16-21	-	-	0214-2197	0214-2198
Pioneer 1000-5 Limited Edition 17-21	-	-	-	0214-2198
JOHN DEERE				
Gator HPX 4x4 Diesel ultérieurs à 040001 Tous	**0214-2101**	**0214-2100**	-	-
Gator HPX 4x4 Diesel jusqu'à 040000 Tous	**0214-2101**	**0214-2100**	-	-
Gator HPX 4x4 Gas Tous	**0214-2101**	**0214-2100**	-	-
Gator HPX Trail 4x4 Tous	**0214-2101**	**0214-2100**	-	-
Gator HPX Trail 4x4 Diesel Tous	**0214-2101**	**0214-2100**	-	-
Moteur Gator HPX Yanmar marqué 3TNE68C-EJUV Tous	**0214-2101**	**0214-2100**	-	-
Moteur Gator HPX Yanmar marqué 3TNE68C-XJUV Tous	**0214-2101**	**0214-2100**	-	-
Gator XUV 550 Tous	**0214-2102**	**0214-2102**	**0214-2105**	**0214-2106**
Gator XUV 550 S4 Tous	**0214-2102**	**0214-2102**	**0214-2105**	**0214-2106**
Gator XUV 560 S4 Tous	-	-	**0214-2105**	**0214-2106**
Gator XUV 590 E Tous	-	-	**0214-2105**	**0214-2106**
Gator XUV 590 i Tous	-	-	**0214-2105**	**0214-2106**
Gator XUV 590 M Tous	-	-	**0214-2105**	**0214-2106**
Gator XUV 590 S4 Tous	-	-	**0214-2105**	**0214-2106**
Gator XUV 620 i Tous	**0214-2101**	-	**0214-2108**	**0214-2108**
Gator XUV 625 i Tous	**0214-2103**	**0214-2104**	**0214-2107**	**0214-2107**
Gator XUV 825 E Tous	**0214-2103**	**0214-2104**	**0214-2107**	**0214-2107**
Gator XUV 825 i Tous	**0214-2103**	**0214-2104**	**0214-2107**	**0214-2107**
Gator XUV 825 M Tous	**0214-2103**	**0214-2104**	**0214-2107**	**0214-2107**
Gator XUV 825 S4 Tous	**0214-2103**	**0214-2104**	**0214-2107**	**0214-2107**
Gator RSX 850 i Tous	**0214-2102**	**0214-2102**	-	-
Gator RSX 850 i Sport Tous	**0214-2102**	**0214-2102**	-	-
Gator RSX 850 i Trail Tous	**0214-2102**	**0214-2102**	-	-
Gator XUV 850 D Tous	-	-	**0214-2108**	**0214-2108**
Gator XUV 855 D Tous	**0214-2103**	**0214-2104**	**0214-2107**	**0214-2107**
Gator XUV 855 D S4 Tous	**0214-2103**	**0214-2104**	**0214-2107**	**0214-2107**
Gator XUV 855 E Tous	**0214-2103**	**0214-2104**	**0214-2107**	**0214-2107**
Gator XUV 855 M Tous	**0214-2103**	**0214-2104**	**0214-2107**	**0214-2107**
KAWASAKI				
KLF300C Bayou 4x4 89-05	**0214-1056**	**0214-1056**	-	-
KVF300A Prairie 4x4 99-02	**0214-1054**	**0214-1054**	-	-
KVF360A Prairie 4x4 03-12	**0214-1041**	**0214-1046**	-	-
KVF360C Prairie 4x4 03-12	**0214-1041**	**0214-1046**	-	-
KLF400 Bayou 93-99	**0214-1056**	**0214-1056**	-	-
KVF400A Prairie 4x4 97-98	**0214-1051**	**0214-1051**	-	-
KVF400C Prairie 4x4 99-02	**0214-1051**	**0214-1051**	-	-
Mule 2510 4x4 00	**0214-1055**	**0214-1055**	-	-
Mule 3010 4x4 01-08	**0214-1055**	**0214-1055**	-	-
Mule 4010 4x4 09-21	**0214-1055**	**0214-1055**	-	-
Mule 4010 4x4 TRANS Camo 21	**0214-1055**	**0214-1055**	-	-
Mule 4010 4x4 TRANS FE 21	**0214-1055**	**0214-1055**	-	-
KVF650 Brute force 05-13	**0214-1041**	**0214-1046**	-	-
KVF650 I Brute force 06-13	**0214-1043**	-	**0214-1057**	**0214-1057**
KVF650 Prairie 02-03	**0214-1041**	**0214-1046**	-	-
KVF700 Prairie 04-06	**0214-1041**	**0214-1046**	-	-
KVF750 Brute Force 05-07	**0214-1043**	-	**0214-1057**	**0214-1057**
KVF750 Brute Force 08-11	**0214-1042**	**0214-1047**	**0214-1057**	**0214-1057**
KVF750 Brute Force 12-21	**0214-1043**	-	**0214-1057**	**0214-1057**
KVF750 Brute Force EPS 12-21	**0214-1043**	-	**0214-1057**	**0214-1057**
Mule 2510 Diesel 00-02	**0214-1055**	**0214-1055**	-	-
Mule 3010 Diesel 01-08	**0214-1055**	**0214-1055**	-	-
Mule 4010 4x4 Diesel 09-13	**0214-1055**	**0214-1055**	-	-
KUBOTA				
RTV500 Tous	**0214-2110**	**0214-2110**	-	-
TRV900G Tous	**0214-2109**	**0214-2109**	-	-
RTV900G6 Tous	**0214-2109**	**0214-2109**	-	-
RTV900R Tous	**0214-2109**	**0214-2109**	-	-
RTV900R6 Tous	**0214-2109**	**0214-2109**	-	-
RTV900T Tous	**0214-2109**	**0214-2109**	-	-
RTV900T5 Tous	**0214-2109**	**0214-2109**	-	-
RTV900T6 Tous	**0214-2109**	**0214-2109**	-	-
RTV900W Tous	**0214-2109**	**0214-2109**	-	-
RTV900W6 Tous	**0214-2109**	**0214-2109**	-	-
RTV900W6SE Tous	**0214-2109**	**0214-2109**	-	-
RTV11000CW Tous	**0214-2109**	**0214-2109**	-	-
RTV1140CPX/CPXR S/N 15186 Tous	**0214-2109**	**0214-2109**	-	-

Les produits avec une référence GRIS GRAS sont nouveaux pour 2024.

KITS D'AXES COMPLETS (SUITE)

MODÈLES	AXE AVANT GAUCHE	AXE AVANT DROIT	AXE ARRIÈRE GAUCHE	AXE ARRIÈRE DROIT
POLARIS				
Ranger EV 4x4 13-14	-	-	0214-1090	0214-1090
Ranger EV 4x4 15-20	0214-1193	0214-1193	0214-1090	0214-1090
Ranger EV LIION 16-18	0214-1193	0214-1193	0214-1090	0214-1090
Ranger EV Midsize INTL 14	-	-	0214-1090	0214-1090
Xplorer 250 4x4 00-02	0214-1152	0214-1152	-	-
Hawkeye 2x4 06-11	-	-	0214-1088	0214-1088
Hawkeye 4x4 06-07	0214-1073	0214-1073	0214-1088	0214-1088
Sportsman 300 4x4 08-10	0214-1073	0214-1073	0214-1088	0214-1088
Xplorer 300 4x4 96-99	0214-1152	0214-1152	-	-
ACE 325 14	-	-	0214-1097	0214-1097
ACE 325 15-16	-	-	0214-1097	0214-1097
ACE 325 HD 15	-	-	0214-1097	0214-1097
Hawkeye 325 2x4 15	-	-	0214-1196	0214-1196
Magnum 325 4x4 00-02	0214-1152	0214-1152	-	-
Magnum 325 4x4 HDS AA 01	0214-1152	0214-1152	-	-
Magnum 325 4x4 HDS FB 01	0214-1152	0214-1152	-	-
Ranger 325 ETX 15-16	0214-1193	0214-1193	-	-
Sportsman 325 ETX EFI 15	0214-1078	0214-1078	0214-1196	0214-1196
Sportsman 325 ETX EFI MD 15	0214-1078	0214-1078	0214-1196	0214-1196
Xpedition 325 00-02	0214-1152	0214-1152	-	-
ATP 330 4x4 04	0214-1149	0214-1149	-	-
Magnum 330 4x4 AA AB AC 03-04	0214-1149	0214-1149	-	-
Magnum 330 4x4 FB 03	0214-1149	0214-1149	-	-
Sportsman 335 99	0214-1152	0214-1152	-	-
Sportsman 335 00	0214-1152	0214-1152	0214-1063	0214-1063
Worker 335 99	0214-1152	0214-1152	-	-
Big Boss 400L 6x6 95-97	0214-1152	0214-1152	-	-
Hawkeye 400 HO 2x4 11-14	-	-	0214-1083	0214-1083
Magnum 400L 6x6 96-97	0214-1152	0214-1152	-	-
Ranger 4x4 400 10-14	0214-1072	0214-1072	0214-1090	0214-1090
Scrambler 400 4x4 95-02	0214-1152	0214-1152	-	-
Sportsman 400 4x4 95-97	0214-1152	0214-1152	-	-
Sportsman 400 4x4 02	0214-1152	0214-1152	0214-1063	0214-1063
Sportsman 400 4x4 03	0214-1152	0214-1152	0214-1062	0214-1062
Sportsman 400 4x4 05	0214-1065	0214-1065	0214-1062	0214-1062
Sportsman 400 4x4 AA AE AG 04	0214-1152	0214-1152	0214-1062	0214-1062
Sportsman 400 4x4 AQ-AV 04	0214-1149	0214-1149	0214-1062	0214-1062
SPortsman 400 HO 4x4 09-10	0214-1073	0214-1073	0214-1088	0214-1088
SPortsman 400 HO 4x4 11-12	0214-1077	0214-1077	0214-1083	0214-1083
SPortsman 400 HO 4x4 13-14	0214-1078	0214-1078	0214-1083	0214-1083
Xplorer 400L 4x4 95-02	0214-1152	0214-1152	-	-
Magnum 425 4x4 95-98	0214-1152	0214-1152	-	-
Magnum 425 6x6 96-97	0214-1152	0214-1152	-	-
Xpedition 425 00-02	0214-1152	0214-1152	-	-
450 HO 2x4 MD 16	-	-	0214-1196	0214-1196
Farmhand 450 2x4 conçu après 29/08/16 17	-	-	0214-1196	0214-1196
Farmhand 450 2x4 conçu avant 29/08/16 17	-	-	0214-1196	0214-1196
Sportsman 450 06	0214-1074	0214-1074	0214-1083	0214-1083
Sportsman 450 conçu après 7/25/06 07	-	-	0214-1083	0214-1083
Sportsman 450 conçu avant 7/25/06 07	-	-	0214-1083	0214-1083
Sportsman 450 EFI MD 16	0214-1078	0214-1078	0214-1196	0214-1196
Sportsman 450 EPS Quad 16	0214-1078	0214-1078	0214-1196	0214-1196
Sportsman 450 EPS ZUG 16	0214-1078	0214-1078	0214-1196	0214-1196
Sportsman 450 HD 2x4 18	-	-	0214-1869	0214-1869
Sportsman 450 HO 16	0214-1078	0214-1078	0214-1196	0214-1196
Sportsman 450 HO 17	0214-1078	0214-1078	0214-1869	0214-1869
Sportsman 450 HO 18-20	-	-	0214-1869	0214-1869
Sportsman 450 HO 21	-	-	0214-1196	0214-1196
Sportsman 450 HO 2x4 MD 16	-	-	0214-1196	0214-1196
Diesel 455 4x4 00-01	0214-1152	0214-1152	0214-1063	0214-1063
Diesel 455 4x4 conçu après 9/98 99	0214-1152	0214-1152	-	-
Diesel 455 4x4 conçu avant 9/98 99	0214-1152	0214-1152	-	-
ACE 500 17-19	-	-	0214-1097	0214-1097
ATP 500 4x4 04	0214-1149	0214-1149	-	-
Big Boss 500 6x6 98-02	0214-1152	0214-1152	-	-
Magnum 500 4x4 00-01	0214-1152	0214-1152	-	-
Magnum 500 4x4 construction après 9/11/98 99	0214-1152	0214-1152	-	-
Magnum 500 4x4 conçu avant 9/11/98 99	0214-1152	0214-1152	-	-
Magnum 500 4x4 HDS AA 01	0214-1152	0214-1152	-	-
Magnum 500 4x4 HDS FB 01	0214-1152	0214-1152	-	-
PPS 500 6x6 02	0214-1152	0214-1152	-	-
Ranger 2x4 500 05-06	-	-	-	0214-1102
Ranger 2x4 500 conçu après 28/8/06 07	-	-	0214-1081	0214-1082
Ranger 2x4 500 conçu avant 28/8/06 07	-	-	-	0214-1102
Ranger 4x4 500 05	-	-	-	0214-1102
Ranger 4x4 500 06	0214-1068	0214-1068	-	0214-1102
Ranger 4x4 500 conçu après 15/1/07 07	0214-1068	0214-1068	0214-1081	0214-1082

Suite de la section KITS D'AXES COMPLETS page suivante.

Les produits avec une référence GRIS GRAS sont nouveaux pour 2024.

KITS D'AXES COMPLETS (SUITE)

MODÈLES	AXE AVANT GAUCHE	AXE AVANT DROIT	AXE ARRIÈRE GAUCHE	AXE ARRIÈRE DROIT
POLARIS (SUITE)				
Ranger 4x4 500 conçu après 28/8/06 07	**0214-1068**	**0214-1068**	**0214-1081**	**0214-1082**
Ranger 4x4 500 conçu avant 15/1/07 07	**0214-1068**	**0214-1068**	**0214-1081**	**0214-1082**
Ranger 4x4 500 conçu avant 28/8/06 07	**0214-1068**	**0214-1068**	-	**0214-1102**
Ranger 4x4 500 Crew 11-13	**0214-1072**	**0214-1072**	**0214-1090**	**0214-1090**
Ranger 4x4 500 EFI 06	**0214-1068**	**0214-1068**	-	**0214-1102**
Ranger 4x4 500 EFI 08	**0214-1067**	**0214-1067**	**0214-1081**	**0214-1082**
Ranger 4x4 500 EFI 09	**0214-1069**	**0214-1069**	**0214-1081**	**0214-1082**
Ranger 4x4 500 EFI 10	**0214-1069**	**0214-1069**	**0214-1084**	**0214-1084**
Ranger 4x4 500 EFI 11-13	**0214-1072**	**0214-1072**	**0214-1090**	**0214-1090**
Ranger 4x4 500 EFI conçu après le 28/08/06 07	**0214-1068**	**0214-1068**	**0214-1081**	**0214-1082**
Ranger 4x4 500 EFI conçu avant le 28/08/06 07	**0214-1068**	**0214-1068**	-	**0214-1102**
Ranger 500 4x4 19-21	**0214-1193**	**0214-1193**	**0214-2117**	**0214-2117**
Ranger 500 ETX 17	**0214-1193**	**0214-1193**	-	-
Scrambler 500 4x4 97-09	**0214-1152**	**0214-1152**	-	-
Sportsman 500 4x4 96-98	**0214-1152**	**0214-1152**	-	-
Sportsman 500 4x4 00	**0214-1152**	**0214-1152**	**0214-1063**	**0214-1063**
Sportsman 500 4x4 conçu après 9/98 99	**0214-1152**	**0214-1152**	**0214-1063**	**0214-1063**
Sportsman 500 4x4 conçu après 9/98 99	**0214-1152**	**0214-1152**	**0214-1063**	**0214-1063**
Sportsman 500 4x4 DUSE 01-02	**0214-1152**	**0214-1152**	**0214-1063**	**0214-1063**
Sportsman 500 4x4 DUSE HO 01	**0214-1152**	**0214-1152**	**0214-1063**	**0214-1063**
Sportsman 500 4x4 HO 01-02	**0214-1152**	**0214-1152**	**0214-1063**	**0214-1063**
Sportsman 500 4x4 HO 03	**0214-1152**	**0214-1152**	**0214-1062**	**0214-1062**
Sportsman 500 4x4 HO 05	**0214-1065**	**0214-1065**	**0214-1062**	**0214-1062**
Sportsman 500 4x4 HO 06	**0214-1074**	**0214-1074**	**0214-1083**	**0214-1083**
Sportsman 500 4x4 HO 07-12	**0214-1077**	**0214-1077**	**0214-1083**	**0214-1083**
Sportsman 500 4x4 HO 13	**0214-1078**	**0214-1078**	**0214-1083**	**0214-1083**
Sportsman 500 4x4 HO AA-AC-AE-AG 04	**0214-1152**	**0214-1152**	**0214-1062**	**0214-1062**
Sportsman 500 4x4 HO AO-AX 04	**0214-1149**	**0214-1149**	**0214-1062**	**0214-1062**
Sportsman 500 4x4 RSE 00-02	**0214-1152**	**0214-1152**	**0214-1063**	**0214-1063**
Sportsman 500 4x4 RSE construction après 9/98 99	**0214-1152**	**0214-1152**	**0214-1063**	**0214-1063**
Sportsman 500 4x4 RSE construction avant 9/98 99	**0214-1152**	**0214-1152**	**0214-1063**	**0214-1063**
Sportsman 500 6x6 00-08	**0214-1152**	**0214-1152**	-	-
Sportsman 500 EFI 06	**0214-1074**	**0214-1074**	**0214-1083**	**0214-1083**
Sportsman 500 EFI 07-09	**0214-1077**	**0214-1077**	**0214-1083**	**0214-1083**
Sportsman 500 X2 06-09	**0214-1077**	**0214-1077**	**0214-1092**	**0214-1092**
Sportsman Forest 500 11-12	**0214-1077**	**0214-1077**	**0214-1083**	**0214-1083**
Sportsman Forest 500 13	**0214-1078**	**0214-1078**	**0214-1083**	**0214-1083**
Sportsman Touring 500 08-10	**0214-1077**	**0214-1077**	**0214-1092**	**0214-1092**
Sportsman Touring 500 11-12	**0214-1077**	**0214-1077**	-	-
Sportsman Touring 500 13	**0214-1078**	**0214-1078**	-	-
Worker 500 4x4 conçu après 9/98 99	**0214-1152**	**0214-1152**	**0214-1063**	**0214-1063**
Worker 500 4x4 conçu avant 9/98 99	**0214-1152**	**0214-1152**	**0214-1063**	**0214-1063**
Xplorer 500 97	**0214-1152**	**0214-1152**	-	-
Sportsman 550 11-13	**0214-1070**	**0214-1070**	**0214-1089**	**0214-1089**
Sportsman 550 EPS 10-14	**0214-1070**	**0214-1070**	**0214-1089**	**0214-1089**
Sportsman 550 X2 10-14	**0214-1070**	**0214-1070**	**0214-1089**	**0214-1089**
Sportsman 550 X2 EPS LE 14	**0214-1070**	**0214-1070**	**0214-1089**	**0214-1089**
Sportsman 550 X2 INTL 14	**0214-1070**	**0214-1070**	**0214-1089**	**0214-1089**
Sportsman 550 XP 10-14	**0214-1070**	**0214-1070**	**0214-1089**	**0214-1089**
Sportsman 550 XD conçu après 01/12/08 09	**0214-1070**	**0214-1070**	**0214-1091**	**0214-1091**
Sportsman 550 XP conçu avant 01/12/2008 09	**0214-1070**	**0214-1070**	**0214-1091**	**0214-1091**
Sportsman 550 XP EPS HD INTL 14	**0214-1070**	**0214-1070**	**0214-1089**	**0214-1089**
Sportsman Forest 550 11-14	**0214-1070**	**0214-1070**	**0214-1089**	**0214-1089**
Sportsman Touring 550 EPS 10-14	**0214-1070**	**0214-1070**	**0214-1089**	**0214-1089**
ACE 570 15-17	-	-	**0214-1097**	**0214-1097**
ACE 570 18-19	-	-	**0214-1097**	**0214-1097**
ACE 570 HD 15-19	-	-	**0214-1097**	**0214-1097**
ACE 570 MD 16	-	-	**0214-1097**	**0214-1097**
Ranger 570 14	**0214-1072**	**0214-1072**	-	-
Ranger 570 15-18	**0214-1193**	**0214-1193**	-	-
Ranger 570 19-21	**0214-1193**	**0214-1193**	**0214-2117**	**0214-2117**
Ranger 570 Crew 14	**0214-1072**	**0214-1072**	-	-
Ranger 570 Crew 15-18	**0214-1193**	**0214-1193**	-	-
Ranger 570 Crew 19-21	**0214-1193**	**0214-1193**	**0214-2117**	**0214-2117**
Ranger 570 Crew EPS 14	**0214-1072**	**0214-1072**	-	-
Ranger 570 Crew EPS 15-18	**0214-1193**	**0214-1193**	-	-
Ranger 570 Crew EPS 19-20	**0214-1193**	**0214-1193**	**0214-2117**	**0214-2117**
Ranger 570 Crew Premium 21	**0214-1193**	**0214-1193**	-	-
Ranger 570 EPS 14	**0214-1072**	**0214-1072**	-	-
Ranger 570 EPS 15-18	**0214-1193**	**0214-1193**	-	-
Ranger 570 EPS 19	**0214-1193**	**0214-1193**	**0214-2117**	**0214-2117**
Ranger 570 Full Size 15	**0214-1066**	**0214-1066**	**0214-1105**	**0214-1105**
Ranger 570 Full Size 19-21	-	-	**0214-2117**	**0214-2117**
Ranger 570 Full Size Crew 15	**0214-1066**	**0214-1066**	**0214-1105**	**0214-1105**
Ranger 570 HD 19	**0214-1193**	**0214-1193**	**0214-2117**	**0214-2117**
Ranger 570 INTL 14	**0214-1072**	**0214-1072**	-	-
Ranger 570 Premium 21	**0214-1193**	**0214-1193**	-	-

Les produits avec une référence **GRIS GRAS** sont nouveaux pour 2024.

KITS D'AXES COMPLETS (SUITE)

MODÈLES	AXE AVANT GAUCHE	AXE AVANT DROIT	AXE ARRIÈRE GAUCHE	AXE ARRIÈRE DROIT
POLARIS (SUITE)				
Ranger 570 XP 16	**0214-1066**	**0214-1066**	**0214-1105**	**0214-1105**
Ranger 570-6 Full Size Crew 19-20	-	-	**0214-2117**	**0214-2117**
RZR 570 EFI 12-19	**0214-1064**	**0214-1064**	**0214-1097**	**0214-1097**
RZR 570 EFI EPS 18-20	**0214-1064**	**0214-1064**	**0214-1097**	**0214-1097**
RZR 570 S 17	**0214-1066**	**0214-1066**	**0214-1105**	**0214-1105**
Sportsman 570 6x6 17	**0214-1078**	**0214-1078**	**0214-1196**[1]	**0214-1196**[1]
Sportsman 570 6x6 18	-	-	**0214-1869**[1]	**0214-1869**[1]
Sportsman 570 6x6 19	-	**0214-1868**	**0214-1869**[1]	**0214-1869**[1]
Sportsman 570 EFI 14	**0214-1078**	**0214-1078**	**0214-1083**	**0214-1083**
Sportsman 570 EFI 15-16	**0214-1078**	**0214-1078**	**0214-1196**	**0214-1196**
Sportsman 570 EFI 17	**0214-1078**	**0214-1078**	**0214-1869**	**0214-1869**
Sportsman 570 EFI 18-19	**0214-1868**	**0214-1868**	**0214-1869**	**0214-1869**
Sportsman 570 EFI EPS 14	**0214-1078**	**0214-1078**	**0214-1083**	**0214-1083**
Sportsman 570 EFI EPS 15	**0214-1078**	**0214-1078**	**0214-1196**	**0214-1196**
Sportsman 570 EFI EPS Forest Quad 15	**0214-1078**	**0214-1078**	**0214-1196**	**0214-1196**
Sportsman 570 EFI EPS MD 15	**0214-1078**	**0214-1078**	**0214-1196**	**0214-1196**
Sportsman 570 EFI HD 16	**0214-1078**	**0214-1078**	**0214-1196**	**0214-1196**
Sportsman 570 EFI HD 17	**0214-1078**	**0214-1078**	**0214-1869**	**0214-1869**
Sportsman 570 EFI HD 18	**0214-1868**	**0214-1868**	**0214-1869**	**0214-1869**
Sportsman 570 EFI MD 15-16	**0214-1078**	**0214-1078**	**0214-1196**	**0214-1196**
Sportsman 570 EFI MD 17	**0214-1078**	**0214-1078**	**0214-1869**	**0214-1869**
Sportsman 570 EFI UTE 17	**0214-1078**	**0214-1078**	**0214-1869**	**0214-1869**
Sportsman 570 EFI UTE 18	**0214-1868**	**0214-1868**	**0214-1869**	**0214-1869**
Sportsman 570 EFI UTE HD 15-16	**0214-1078**	**0214-1078**	**0214-1196**	**0214-1196**
Sportsman 570 EFI UTE HD EPS 14	**0214-1078**	**0214-1078**	**0214-1083**	**0214-1083**
Sportsman 570 EFI UTE MD 16	**0214-1078**	**0214-1078**	**0214-1196**	**0214-1196**
Sportsman 570 EFI X2 EPS 15-16	**0214-1078**	**0214-1078**	**0214-1196**	**0214-1196**
Sportsman 570 EFI X2 EPS 17	**0214-1078**	**0214-1078**	**0214-1869**	**0214-1869**
Sportsman 570 EFI X2 EPS 18-20	**0214-1868**	**0214-1868**	**0214-1869**	**0214-1869**
Sportsman 570 EPS Quad 16	**0214-1078**	**0214-1078**	**0214-1196**	**0214-1196**
Sportsman 570 EPS Tractor 16	**0214-1078**	**0214-1078**	**0214-1196**	**0214-1196**
Sportsman 570 EPS UTE Quad 16	**0214-1078**	**0214-1078**	**0214-1196**	**0214-1196**
Sportsman 570 EPS ZUG 16	**0214-1078**	**0214-1078**	**0214-1196**	**0214-1196**
Sportsman 570 EPS ZUG 17	**0214-1078**	**0214-1078**	**0214-1869**	**0214-1869**
Sportsman 570 EPS ZUG 18	**0214-1868**	**0214-1868**	**0214-1869**	**0214-1869**
Sportsman 570 HD 15	**0214-1078**	**0214-1078**	**0214-1196**	**0214-1196**
Sportsman 570 HD EFI 14	**0214-1078**	**0214-1078**	**0214-1083**	**0214-1083**
Sportsman 570 SP 15-16	**0214-1078**	**0214-1078**	**0214-1196**	**0214-1196**
Sportsman 570 SP 17	**0214-1078**	**0214-1078**	**0214-1869**	**0214-1869**
Sportsman 570 SP 19-20	**0214-1868**	**0214-1868**	**0214-1869**	**0214-1869**
Sportsman 570 SP après 15/12/17 18	**0214-1868**	**0214-1868**	**0214-1869**	**0214-1869**
Sportsman 570 SP avant 15/12/17 18	**0214-1868**	**0214-1868**	**0214-1869**	**0214-1869**
Sportsman 570 SP EPS Quad 15-16	**0214-1078**	**0214-1078**	**0214-1196**	**0214-1196**
Sportsman 570 SP MD 15-16	**0214-1078**	**0214-1078**	**0214-1196**	**0214-1196**
Sportsman 570 X2 EPS MD 17	**0214-1078**	**0214-1078**	**0214-1869**	**0214-1869**
Sportsman Forest 570 14	**0214-1078**	**0214-1078**	**0214-1083**	**0214-1083**
Sportsman Forest 570 EFI EPS 14	**0214-1078**	**0214-1078**	**0214-1083**	**0214-1083**
Sportsman Forest 570 EFI EPS 15	**0214-1078**	**0214-1078**	**0214-1196**	**0214-1196**
Sportsman Touring 570 EFI 14	**0214-1078**	**0214-1078**	**0214-1083**	**0214-1083**
Sportsman Touring 570 EFI 16	**0214-1078**	**0214-1078**	**0214-1196**	**0214-1196**
Sportsman Touring 570 EFI 17	**0214-1078**	**0214-1078**	**0214-1869**	**0214-1869**
Sportsman Touring 570 EFI 18-21	**0214-1868**	**0214-1868**	**0214-1869**	**0214-1869**
Sportsman Touring 570 EFI EPS 15-16	**0214-1078**	**0214-1078**	**0214-1196**	**0214-1196**
Sportsman Touring 570 EFI EPS conçu après 8/29 17	**0214-1078**	**0214-1078**	**0214-1196**	**0214-1196**
Sportsman Touring 570 EFI EPS conçu avant 8/29 17	**0214-1078**	**0214-1078**	**0214-1869**	**0214-1869**
Sportsman Touring 570 EFI EPS MD 16	**0214-1078**	**0214-1078**	**0214-1196**	**0214-1196**
Sportsman Touring 570 EFI EPS MD 17	**0214-1078**	**0214-1078**	**0214-1869**	**0214-1869**
Sportsman Touring 570 EFI MD 15	**0214-1078**	**0214-1078**	**0214-1196**	**0214-1196**
Sportsman Touring 570 EPS Quad 16	**0214-1078**	**0214-1078**	**0214-1196**	**0214-1196**
Sportsman Touring 570 EPS Tractor 17	**0214-1078**	**0214-1078**	**0214-1196**	**0214-1196**
Sportsman Touring 570 EPS Tractor 18-19	-	-	**0214-1869**	**0214-1869**
Sportsman Touring 570 EPS Tractor SP 18-19	**0214-1078**	**0214-1078**	**0214-1869**	**0214-1869**
Sportsman Touring 570 Premium 20-21	-	-	**0214-1869**	**0214-1869**
Sportsman Touring 570 SP 15-16	**0214-1078**	**0214-1078**	**0214-1196**	**0214-1196**
Sportsman Touring 570 SP 17	**0214-1078**	**0214-1078**	**0214-1869**	**0214-1869**
Sportsman Touring 570 SP 18-20	**0214-1868**	**0214-1868**	**0214-1869**	**0214-1869**
Sportsman 600 4x4 03	**0214-1149**	**0214-1149**	**0214-1062**	**0214-1062**
Sportsman 600 4x4 05	**0214-1065**	**0214-1065**	**0214-1062**	**0214-1062**
Sportsman 600 4x4 conçu après le 02/10/03 04	**0214-1149**	**0214-1149**	**0214-1062**	**0214-1062**
Sportsman 600 4x4 conçu avant le 02/10/03 04	**0214-1149**	**0214-1149**	**0214-1062**	**0214-1062**
Ranger 4x4 700 06	**0214-1068**	**0214-1068**	-	**0214-1102**
Ranger 4x4 700 08	**0214-1067**	**0214-1067**	**0214-1081**	**0214-1082**
Ranger 4x4 700 09	**0214-1069**	**0214-1069**	**0214-1081**	**0214-1082**
Ranger 4x4 700 conçu après 15/1/07 07	**0214-1068**	**0214-1068**	**0214-1081**	**0214-1082**
Ranger 4x4 700 conçu avant 15/1/07 07	**0214-1068**	**0214-1068**	-	**0214-1102**
Ranger 4x4 700 Crew 08-09	**0214-1067**	**0214-1067**	**0214-1081**	**0214-1082**
Ranger 6x6 700 EFI 06-07	**0214-1068**	**0214-1068**	-	-

[1] Axe médian.

Suite de la section KITS D'AXES COMPLETS page suivante.

Les produits avec une référence **GRIS GRAS** sont nouveaux pour 2024.

KITS D'AXES COMPLETS (SUITE)

MODÈLES	AXE AVANT GAUCHE	AXE AVANT DROIT	AXE ARRIÈRE GAUCHE	AXE ARRIÈRE DROIT
POLARIS (SUITE)				
Ranger 6x6 700 EFI 08-09	**0214-1067**	**0214-1067**	**0214-1197**[1]	**0214-1197**[1]
Sportsman 700 4x4 03	**0214-1149**	**0214-1149**	**0214-1062**	**0214-1062**
Sportsman 700 4x4 05	**0214-1065**	**0214-1065**	**0214-1062**	**0214-1062**
Sportsman 700 4x4 06	**0214-1074**	**0214-1074**	**0214-1083**	**0214-1083**
Sportsman 700 4x4 07	**0214-1077**	**0214-1077**	**0214-1083**	**0214-1083**
Sportsman 700 4x4 conçu après le 02/10/03 04	**0214-1149**	**0214-1149**	**0214-1062**	**0214-1062**
Sportsman 700 4x4 conçu après le 01/05/02 02	**0214-1149**	**0214-1149**	-	-
Sportsman 700 4x4 conçu avant le 02/10/03 04	**0214-1149**	**0214-1149**	**0214-1062**	**0214-1062**
Sportsman 700 EFI 05	**0214-1065**	**0214-1065**	**0214-1062**	**0214-1062**
Sportsman 700 EFI 06	**0214-1074**	**0214-1074**	**0214-1083**	**0214-1083**
Sportsman 700 EFI 07	**0214-1077**	**0214-1077**	**0214-1083**	**0214-1083**
Sportsman MV7 05	**0214-1065**	**0214-1065**	**0214-1062**	**0214-1062**
Sportsman X2 700 EFI 08	**0214-1077**	**0214-1077**	**0214-1092**	**0214-1092**
Forest 800 6x6 15	**0214-1078**	**0214-1078**	-	-
Ranger 4x4 800 EFI 10-14	**0214-1069**	**0214-1069**	**0214-1084**	**0214-1084**
Ranger 4x4 800 EFI CREW 10-14	**0214-1069**	**0214-1069**	**0214-1084**	**0214-1084**
Ranger 4x4 800 EFI MIDSIZE 13-14	**0214-1072**	**0214-1072**	**0214-1090**	**0214-1090**
Ranger 6x6 800 10-16	**0214-1069**	**0214-1069**	**0214-1081**	**0214-1082**
Ranger 6x6 800 10-16	**0214-1069**	**0214-1069**	**0214-1197**[1]	**0214-1197**[1]
Ranger XP 800 12	**0214-1069**	**0214-1069**	**0214-1084**	**0214-1084**
RZR 4 800 10-14	**0214-1066**	**0214-1066**	**0214-1086**	**0214-1086**
RZR 800 08-14	**0214-1064**	**0214-1064**	**0214-1098**	**0214-1098**
RZR 800 conçu après 1/01/10 10	**0214-1064**	**0214-1064**	**0214-1098**	**0214-1098**
RZR 800 conçu avant 31/12/09 10	**0214-1064**	**0214-1064**	**0214-1098**	**0214-1098**
RZR S 800 09-14	**0214-1066**	**0214-1066**	**0214-1086**	**0214-1086**
RZR S 800 conçu après 22/03/10 10	**0214-1066**	**0214-1066**	**0214-1086**	**0214-1086**
RZR S 800 conçu avant 21/03/10 10	**0214-1066**	**0214-1066**	**0214-1086**	**0214-1086**
Sportsman 800 EFI 05	**0214-1065**	**0214-1065**	**0214-1062**	**0214-1062**
Sportsman 800 EFI 07-12	**0214-1077**	**0214-1077**	**0214-1083**	**0214-1083**
Sportsman 800 EFI 13-14	**0214-1078**	**0214-1078**	**0214-1083**	**0214-1083**
Sportsman 800 EFI 6x6 09-10	**0214-1077**	**0214-1077**	**0214-1083**[1]	**0214-1083**[1]
Sportsman 800 EFI 6x6 11-12	**0214-1077**	**0214-1077**	-	-
Sportsman 800 EFI 6x6 13-14	**0214-1078**	**0214-1078**	-	-
Sportsman 800 EFI 6x6 Forest 13-14	**0214-1078**	**0214-1078**	-	-
Sportsman 800 EFI conçu après 01/02/2008 08	**0214-1077**	**0214-1077**	**0214-1083**	**0214-1083**
Sportsman 800 EFI conçu après 05/09/2005 06	**0214-1065**	**0214-1065**	**0214-1083**	**0214-1083**
Sportsman 800 EFI conçu avant 05/09/2005 06	**0214-1074**	**0214-1074**	**0214-1083**	**0214-1083**
Sportsman 800 EFI conçu avant 31/01/08 08	**0214-1077**	**0214-1077**	**0214-1083**	**0214-1083**
Sportsman 800 EFI Forest 14	**0214-1078**	**0214-1078**	**0214-1083**	**0214-1083**
Sportsman 800 HO EFI 09	**0214-1077**	**0214-1077**	**0214-1083**	**0214-1083**
Sportsman Forest 800 EFI 12	**0214-1077**	**0214-1077**	**0214-1083**	**0214-1083**
Sportsman Forest 800 EFI 13	**0214-1078**	**0214-1078**	**0214-1083**	**0214-1083**
Sportsman Touring 800 EFI 08-09	**0214-1077**	**0214-1077**	**0214-1092**	**0214-1092**
Sportsman X2 800 EFI 07-09	**0214-1077**	**0214-1077**	**0214-1092**	**0214-1092**
Scrambler 850 15	**0214-1070**	**0214-1070**	**0214-1089**	**0214-1089**
Scrambler 850 16-21	**0214-1866**	**0214-1866**	**0214-1089**	**0214-1089**
Scrambler 850 HO/EPS 13-14	**0214-1070**	**0214-1070**	**0214-1089**	**0214-1089**
Scrambler 850 MD 15	**0214-1070**	**0214-1070**	**0214-1089**	**0214-1089**
Scrambler 850 XP HO EPS 14	**0214-1070**	**0214-1070**	**0214-1089**	**0214-1089**
Scrambler 850 XP HO EPS INTL 14	**0214-1070**	**0214-1070**	**0214-1089**	**0214-1089**
Sportsman 850 High Lifter 16-21	**0214-1866**	**0214-1866**	**0214-1089**	**0214-1089**
Sportsman 850 Premium 21	**0214-1866**	**0214-1866**	**0214-1089**	**0214-1089**
Sportsman 850 SP 15	**0214-1070**	**0214-1070**	**0214-1089**	**0214-1089**
Sportsman 850 SP 16-18	**0214-1866**	**0214-1866**	**0214-1089**	**0214-1089**
Sportsman 850 Ultimate Trail Edition 21	**0214-1866**	**0214-1866**	**0214-1089**	**0214-1089**
Sportsman 850 WV 14	**0214-1070**	**0214-1070**	**0214-1089**	**0214-1089**
Sportsman 850 XP HO EPS MD 15	**0214-1070**	**0214-1070**	**0214-1089**	**0214-1089**
Sportsman Forest 850 11-15	**0214-1070**	**0214-1070**	**0214-1089**	**0214-1089**
Sportsman Touring 850 EPS 14	**0214-1070**	**0214-1070**	**0214-1089**	**0214-1089**
Sportsman Touring 850 INTL 14	**0214-1070**	**0214-1070**	**0214-1089**	**0214-1089**
Sportsman Touring 850 SP 15	**0214-1070**	**0214-1070**	**0214-1089**	**0214-1089**
Sportsman Touring 850 SP 16-20	**0214-1866**	**0214-1866**	**0214-1089**	**0214-1089**
Sportsman Touring 850 SP MD 15	**0214-1070**	**0214-1070**	**0214-1089**	**0214-1089**
Sportsman Touring EPS 850 10-13	**0214-1070**	**0214-1070**	**0214-1089**	**0214-1089**
Sportsman Touring EPS 850 HO 13	**0214-1070**	**0214-1070**	**0214-1089**	**0214-1089**
Sportsman X2 850 11	**0214-1070**	**0214-1070**	**0214-1089**	**0214-1089**
Sportsman XP 850 09	**0214-1070**	**0214-1070**	**0214-1091**	**0214-1091**
Sportsman XP 850 10-13	**0214-1070**	**0214-1070**	**0214-1089**	**0214-1089**
Sportsman XP 850 EPS 10-14	**0214-1070**	**0214-1070**	**0214-1089**	**0214-1089**
Sportsman XP 850 EPS conçu après le 02/12/08 09	**0214-1070**	**0214-1070**	**0214-1091**	**0214-1091**
Sportsman XP 850 EPS conçu avant le 01/12/08 09	**0214-1070**	**0214-1070**	**0214-1091**	**0214-1091**
ACE 900 EFI EPS 16	**0214-2116**	**0214-2116**	**0214-1097**	**0214-1097**
ACE 900 EPS XC 17-19	**0214-2115**	**0214-2115**	**0214-1105**	**0214-1105**
Brutus HD 900 13-15	**0214-1066**	**0214-1066**	-	-
Ranger 4x4 900 Diesel 11-14	**0214-1076**	**0214-1076**	**0214-1103**	**0214-1104**
Ranger 4x4 900 Diesel Crew 12-14	**0214-1076**	**0214-1076**	**0214-1103**	**0214-1104**
Ranger 900 Crew 14-17	**0214-1066**	**0214-1066**	**0214-1105**	**0214-1105**

[1] Axe médian.

Les produits avec une référence GRIS GRAS sont nouveaux pour 2024.

KITS D'AXES COMPLETS (SUITE)

MODÈLES	AXE AVANT GAUCHE	AXE AVANT DROIT	AXE ARRIÈRE GAUCHE	AXE ARRIÈRE DROIT
POLARIS (SUITE)				
Ranger 900 Crew 19	**0214-1066**	**0214-1066**	**0214-1873**	**0214-1873**
Ranger 900 Crew EPS 14-17	**0214-1066**	**0214-1066**	**0214-1105**	**0214-1105**
Ranger 900 Crew EPS 19	**0214-1066**	**0214-1066**	**0214-1873**	**0214-1873**
Ranger 900 XP 13-18	**0214-1066**	**0214-1066**	**0214-1105**	**0214-1105**
Ranger 900 XP 19	**0214-1066**	**0214-1066**	**0214-1873**	**0214-1873**
Ranger 900 XP Crew 18	**0214-1066**	**0214-1066**	**0214-1105**	**0214-1105**
Ranger 900 XP EPS 18	**0214-1066**	**0214-1066**	**0214-1105**	**0214-1105**
Ranger 900 XP EPS 19	**0214-1066**	**0214-1066**	**0214-1873**	**0214-1873**
Ranger 900 XP High Lifter 16	-	-	**0214-1105**	**0214-1105**
Ranger 900D HIPPO MPS 14	**0214-1076**	**0214-1076**	**0214-1103**	**0214-1104**
Ranger Diesel HST/Deluxe 14	**0214-1066**	**0214-1066**	-	-
Ranger Diesel INTL 14	**0214-1076**	**0214-1076**	-	-
RZR 4 900 15-18	**0214-1192**	**0214-1192**	**0214-1199**	**0214-1199**
RZR 4 XP 900 12-14	**0214-1071**	**0214-1071**	**0214-1087**	**0214-1087**
RZR 4 XP Jagged X 13	**0214-1071**	**0214-1071**	**0214-1087**	**0214-1087**
RZR 900 50 55" 15-17	**0214-1191**	**0214-1191**	**0214-1198**	**0214-1198**
RZR 900 50" 18-20	**0214-1191**	**0214-1191**	**0214-1198**	**0214-1198**
RZR 900 50" EPS 18-19	**0214-1191**	**0214-1191**	**0214-1198**	**0214-1198**
RZR 900 50" EPS 20	**0214-1191**	**0214-1191**	-	-
RZR 900 50" MD 17	**0214-1191**	**0214-1191**	**0214-1198**	**0214-1198**
RZR 900 60" 16-19	**0214-1192**	**0214-1192**	**0214-1199**	**0214-1199**
RZR 900 60" conçu après le 02/03/15 15	**0214-1192**	**0214-1192**	**0214-1199**	**0214-1199**
RZR 900 60" conçu avant le 01/03/15 15	**0214-1192**	**0214-1192**	**0214-1199**	**0214-1199**
RZR 900 S 60" 20	**0214-1192**	**0214-1192**	**0214-1199**	**0214-1199**
RZR XP 900 11-14	**0214-1071**	**0214-1071**	**0214-1087**	**0214-1087**
RZR Turbo Pro XP 20	**0214-2114**	**0214-2114**	**0214-2119**	**0214-2119**
RZR Turbo Pro XP Premium 21	**0214-2114**	**0214-2114**	**0214-2119**	**0214-2119**
RZR Turbo Pro XP Sport 21	**0214-2114**	**0214-2114**	**0214-2119**	**0214-2119**
RXR Turbo Pro XP Ultimate 21	**0214-2114**	**0214-2114**	**0214-2119**	**0214-2119**
RZR Turbo Pro XP 4 20	**0214-2114**	**0214-2114**	**0214-2119**	**0214-2119**
RZR Turbo Pro XP 4 Premium 21	**0214-2114**	**0214-2114**	**0214-2119**	**0214-2119**
RZR Turbo Pro XP 4 Sport 21	**0214-2114**	**0214-2114**	**0214-2119**	**0214-2119**
RZR Turbo Pro XP 4 Ultimate 21	**0214-2114**	**0214-2114**	**0214-2119**	**0214-2119**
Brutus HD 1000 16-18	**0214-1066**	**0214-1066**	-	-
General 1000 EPS 16-19	**0214-1192**	**0214-1192**	**0214-1199**	**0214-1199**
General 1000 EPS Deluxe 18-21	**0214-1192**	**0214-1192**	**0214-1199**	**0214-1199**
General 1000 EPS Premium 18-21	**0214-1192**	**0214-1192**	**0214-1199**	**0214-1199**
General 1000 XP EPS 20	**0214-2113**	**0214-2113**	-	-
General 1000 XP EPS Deluxe 21	**0214-2113**	**0214-2113**	-	-
General 1000 XP EPS Factory Custom Edition 21	**0214-2113**	**0214-2113**	-	-
General 4 1000 EPS 18-20	**0214-1192**	**0214-1192**	**0214-1199**	**0214-1199**
General 4 1000 XP EPS Deluxe 20-21	**0214-2113**	**0214-2113**	-	-
General 4 1000 XP EPS Factory Custom Edition 21	**0214-2113**	**0214-2113**	-	-
Ranger 1000 Diesel 15-18	**0214-1066**	**0214-1066**	**0214-1105**	**0214-1105**
Ranger 1000 Diesel Crew 15-18	**0214-1066**	**0214-1066**	**0214-1105**	**0214-1105**
Ranger 1000 EPS 20	**0214-1066**	**0214-1066**	**0214-1873**	**0214-1873**
Ranger 1000 EPS 21	-	-	**0214-1873**	**0214-1873**
Ranger 1000 EPS BASE 18	**0214-1066**	**0214-1066**	**0214-1105**	**0214-1105**
Ranger 1000 EPS BASE 19	**0214-1066**	**0214-1066**	**0214-1873**	**0214-1873**
Ranger 1000 EPS Crew 20	**0214-1066**	**0214-1066**	**0214-1873**	**0214-1873**
Ranger 1000 EPS Crew 21	-	-	**0214-1873**	**0214-1873**
Ranger 1000 EPS Full Size 20	**0214-1066**	**0214-1066**	**0214-1873**	**0214-1873**
Ranger 1000 EPS Full Size Crew 20	**0214-1066**	**0214-1066**	**0214-1873**	**0214-1873**
Ranger 1000 EPS HD MD 19	**0214-1066**	**0214-1066**	**0214-1105**	**0214-1105**
Ranger 1000 EPS Texas Edition 20	**0214-1066**	**0214-1066**	**0214-1873**	**0214-1873**
Ranger HST 15-16	**0214-1066**	**0214-1066**	-	-
Ranger XP 1000 17	**0214-1066**	**0214-1066**	**0214-1105**	**0214-1105**
Ranger XP 1000 Crew 17	**0214-1066**	**0214-1066**	**0214-1105**	**0214-1105**
Ranger XP 1000 Crew EPS 17	**0214-1066**	**0214-1066**	**0214-1105**	**0214-1105**
Ranger XP 1000 Crew High Lifter 17	-	-	**0214-1105**	**0214-1105**
Ranger XP 1000 Crew Hunter 17	**0214-1066**	**0214-1066**	**0214-1105**	**0214-1105**
Ranger XP 1000 Crew Nstr 17	**0214-1066**	**0214-1066**	**0214-1105**	**0214-1105**
Ranger XP 1000 EPS 17	**0214-1066**	**0214-1066**	**0214-1105**	**0214-1105**
Ranger XP 1000 EPS 20	**0214-1066**	**0214-1066**	**0214-1873**	**0214-1873**
Ranger XP 1000 EPS Crew 20	**0214-1066**	**0214-1066**	**0214-1873**	**0214-1873**
Ranger XP 1000 EPS Crew conçu après le 01/07/18 19	**0214-1066**	**0214-1066**	**0214-1873**	**0214-1873**
Ranger XP 1000 EPS Crew conçu avant le 01/07/18 19	**0214-1066**	**0214-1066**	**0214-1105**	**0214-1105**
Ranger XP 1000 EPS Crew NSTR 18	**0214-1066**	**0214-1066**	**0214-1105**	**0214-1105**
Ranger XP 1000 EPS Crew NSTR 19-20	**0214-1066**	**0214-1066**	**0214-1873**	**0214-1873**
Ranger XP 1000 EPS Crew Texas Edition 20	**0214-1066**	**0214-1066**	**0214-1873**	**0214-1873**
Ranger XP 1000 EPS NSTR 20	**0214-1066**	**0214-1066**	**0214-1873**	**0214-1873**
Ranger XP 1000 EPS NSTR 21	-	-	**0214-1873**	**0214-1873**
Ranger XP 1000 EPS Texas Edition 21	-	-	**0214-1873**	**0214-1873**
Ranger XP 1000 EPS Trail Boss 21	-	-	**0214-1873**	**0214-1873**
Ranger XP 1000 High Lifter 17	-	-	**0214-1105**	**0214-1105**
Ranger XP 1000 Hunter 17	**0214-1066**	**0214-1066**	**0214-1105**	**0214-1105**
Ranger XP 1000 NSTR 17	**0214-1066**	**0214-1066**	**0214-1105**	**0214-1105**

Suite de la section KITS D'AXES COMPLETS page suivante.

Les produits avec une référence GRIS GRAS sont nouveaux pour 2024.

ÉCHAPPEMENT
LAMES À NEIGE ET ACCESSOIRES
TREUILS ET FIXATIONS
AUDIO
ACCESSOIRES GÉNÉRAUX ET CADENAS/ ANTIVOLS
PORTE-BAGAGES ET ACCESSOIRES
COFFRES, BAGAGES ET RANGEMENT
PIÈCES PLASTIQUES ET DE CARÉNAGE
PARE-CHOCS ET PROTECTIONS
GUIDONS ET COMMANDES
ROUES ET ACCESSOIRES
FREINS
COURROIES, CHAÎNES, PIGNONS ET COURONNES
TRANSMISSION
SUSPENSION
MOTEUR ET REFROIDISSEMENT
ADMISSION
ÉLECTRICITÉ
ÉCLAIRAGE
OUTILLAGE ET PROMOTION
INDEX

KITS D'AXES COMPLETS (SUITE)

MODÈLES	AXE AVANT GAUCHE	AXE AVANT DROIT	AXE ARRIÈRE GAUCHE	AXE ARRIÈRE DROIT
POLARIS (SUITE)				
Ranger XP 1000 Ranch 17	**0214-1066**	**0214-1066**	**0214-1105**	**0214-1105**
RZR 1000 60 INCH 16-21	**0214-1192**	**0214-1192**	**0214-1199**	**0214-1199**
RZR RS1 18-20	-	-	**0214-2118**	**0214-2118**
RZR RS1 21	-	-	**0214-2118**	**0214-2118**
RZR S4 1000 19-20	**0214-1192**	**0214-1192**	**0214-1199**	**0214-1199**
RZR XP 1000 14-15	**0214-1190**	**0214-1190**	**0214-1099**	**0214-1099**
RZR XP 1000 17-19	**0214-1867**	**0214-1867**	**0214-2118**	**0214-2118**
RZR XP 1000 20	-	-	**0214-2118**	**0214-2118**
RZR XP 1000 conçu après 20/10/15 16	**0214-1867**	**0214-1867**	**0214-2118**	**0214-2118**
RZR XP 1000 conçu avant 19/10/15 16	**0214-1190**	**0214-1190**	**0214-2118**	**0214-2118**
RZR XP 1000 Dynamix 19	**0214-1867**	**0214-1867**	**0214-2118**	**0214-2118**
RZR XP 1000 High Lifter 16	-	-	**0214-2118**	**0214-2118**
RZR XP 1000 High Lifter 18-21	-	-	**0214-2118**	**0214-2118**
RZR XP 1000 High Lifter conçu après le 03/10/16 17	-	-	**0214-2118**	**0214-2118**
RZR XP 1000 High Lifter conçu avant le 03/10/16 17	-	-	**0214-2118**	**0214-2118**
RZR XP 1000 INTL 15	**0214-1190**	**0214-1190**	**0214-1099**	**0214-1099**
RZR XP 1000 Premium 21	**0214-2114**	**0214-2114**	**0214-2119**	**0214-2119**
RZR XP 1000 Ride Command 17-19	**0214-1867**	**0214-1867**	**0214-2118**	**0214-2118**
RZR XP 1000 Sport 21	**0214-2114**	**0214-2114**	**0214-2119**	**0214-2119**
RZR XP 1000 Trails & Rocks 18-21	-	-	**0214-2118**	**0214-2118**
RZR XP 1000 Trails & Rocks conçu après le 03/10/16 17	-	-	**0214-2118**	**0214-2118**
RZR XP 1000 Trails & Rocks conçu avant le 03/10/16 17	-	-	**0214-2118**	**0214-2118**
RZR XP 4 1000 14-15	**0214-1190**	**0214-1190**	**0214-1099**	**0214-1099**
RZR XP 4 1000 18-19	**0214-1867**	**0214-1867**	**0214-2118**	**0214-2118**
RZR XP 4 1000 20	-	-	**0214-2118**	**0214-2118**
RZR XP 4 1000 conçu après 20/10/15 16	**0214-1867**	**0214-1867**	**0214-2118**	**0214-2118**
RZR XP 4 1000 conçu après 16/03/10 17	**0214-1867**	**0214-1867**	**0214-2118**	**0214-2118**
RZR XP 4 1000 conçu avant 19/10/15 16	**0214-1190**	**0214-1190**	**0214-2118**	**0214-2118**
RZR XP 4 1000 conçu avant 16/03/10 17	**0214-1867**	**0214-1867**	**0214-2118**	**0214-2118**
RZR XP 4 1000 Dynamix 19	**0214-1867**	**0214-1867**	**0214-2118**	**0214-2118**
RZR XP 4 1000 High Lifter 18-21	-	-	**0214-2118**	**0214-2118**
RZR XP 4 1000 High Lifter conçu après le 03/10/16 17	-	-	**0214-2118**	**0214-2118**
RZR XP 4 1000 High Lifter conçu avant le 03/10/16 17	-	-	**0214-2118**	**0214-2118**
RZR XP 4 1000 Premium 21	-	-	**0214-2118**	**0214-2118**
RZR XP 4 1000 Ride Command 18-19	**0214-1867**	**0214-1867**	**0214-2118**	**0214-2118**
RZR XP 4 1000 Sport 21	-	-	**0214-2118**	**0214-2118**
RZR XP 4 TURBO 16-19	-	-	**0214-2118**	**0214-2118**
RZR XP 4 Turbo conçu après 05/06/17 18	-	-	**0214-2118**	**0214-2118**
RZR XP 4 Turbo conçu avant 06/06/17 18	-	-	**0214-2118**	**0214-2118**
RZR XP TURBO 16-19	-	-	**0214-2118**	**0214-2118**
RZR XP Turbo conçu après 05/06/17 18	-	-	**0214-2118**	**0214-2118**
RZR XP Turbo conçu avant 06/06/17 18	-	-	**0214-2118**	**0214-2118**
RZR XP TURBO MD 16	-	-	**0214-2118**	**0214-2118**
RXR XP Turbo Tractor 17-18	-	-	**0214-2118**	**0214-2118**
Scrambler 1000 MD 15	**0214-1070**	**0214-1070**	**0214-1089**	**0214-1089**
Scrambler 1000 MD 17	**0214-1866**	**0214-1866**	**0214-1089**	**0214-1089**
Scrambler 1000 MD conçu après 16/02/16 16	**0214-1866**	**0214-1866**	**0214-1089**	**0214-1089**
Scrambler 1000 MD conçu avant 15/02/16 16	**0214-1070**	**0214-1070**	**0214-1089**	**0214-1089**
Scrambler 1000 XP 15	**0214-1070**	**0214-1070**	**0214-1089**	**0214-1089**
Scrambler 1000 XP 16-18	**0214-1866**	**0214-1866**	**0214-1089**	**0214-1089**
Scrambler 1000 XP HO EPS 14-15	**0214-1070**	**0214-1070**	**0214-1089**	**0214-1089**
Scrambler 1000 XP HO EPS INTL 14	**0214-1070**	**0214-1070**	**0214-1089**	**0214-1089**
Sportsman 1000 High Lifter 16-21	**0214-1866**	**0214-1866**	**0214-1089**	**0214-1089**
Sportsman 1000 MD 15	**0214-1070**	**0214-1070**	**0214-1089**	**0214-1089**
Sportsman 1000 MD conçu après 16/02/2016 16	**0214-1866**	**0214-1866**	**0214-1089**	**0214-1089**
Sportsman 1000 MD conçu avant 15/02/2016 16	**0214-1070**	**0214-1070**	**0214-1089**	**0214-1089**
Sportsman 1000 XP 15	**0214-1070**	**0214-1070**	**0214-1089**	**0214-1089**
Sportsman 1000 XP 16-21	**0214-1866**	**0214-1866**	**0214-1089**	**0214-1089**
Sportsman 1000 XP Tractor 17-18	**0214-1866**	**0214-1866**	**0214-1089**	**0214-1089**
Sportsman 1000 XP Tractor conçu après 16/02/16 16	**0214-1866**	**0214-1866**	**0214-1089**	**0214-1089**
Sportsman 1000 XP Tractor conçu avant 15/02/16 16	**0214-1070**	**0214-1070**	**0214-1089**	**0214-1089**
Sportsman Touring 1000 15	**0214-1070**	**0214-1070**	**0214-1089**	**0214-1089**
Sportsman Touring 1000 16-21	**0214-1866**	**0214-1866**	**0214-1089**	**0214-1089**
Sportsman Touring 1000 Tractor 18	**0214-1866**	**0214-1866**	**0214-1089**	**0214-1089**
SUZUKI				
LT-A400F 4WD King Quad 08-21	**0214-1200**	**0214-1201**	-	-
LT-F400F 4WD King Quad 08-21	**0214-1200**	**0214-1201**	-	-
LT-A400FZ 4WD King Quad SE 21	**0214-1200**	**0214-1201**	-	-
LTA-450 X King Quad 07-10	**0214-1108**	**0214-1108**	**0214-1109**	**0214-1109**
LT-A500F Vinson 03-07	**0214-1106**	-	-	-
LT-A500X 11-18	**0214-1108**	**0214-1108**	**0214-1109**	**0214-1109**
LT-A500X 19-21	**0214-1202**	**0214-1202**	**0214-1109**	**0214-1109**
LT-A500XP Power Steering 11-21	**0214-1202**	**0214-1202**	**0214-1109**	**0214-1109**
LT-A500XP direction assistée SE 21	**0214-1202**	**0214-1202**	**0214-1109**	**0214-1109**
LT-F500F Vinson 03-07	**0214-1106**	-	-	-
LTA-700 X King Quad 06-07	-	-	**0214-1109**	**0214-1109**
LTA-750 X King Quad 08-18	**0214-1108**	**0214-1108**	**0214-1109**	**0214-1109**

Les produits avec une référence **GRIS GRAS** sont nouveaux pour 2024.

KITS D'AXES COMPLETS (SUITE)

MODÈLES	AXE AVANT GAUCHE	AXE AVANT DROIT	AXE ARRIÈRE GAUCHE	AXE ARRIÈRE DROIT
SUZUKI (SUITE)				
LTA-750 X King Quad 19-21	**0214-1202**	**0214-1202**	**0214-1109**	**0214-1109**
LTA-750 XP King Quad Direction assistée 09-21	**0214-1202**	**0214-1202**	**0214-1109**	**0214-1109**
LTA-750 XP King Quad SE 21	**0214-1202**	**0214-1202**	**0214-1109**	**0214-1109**
YAMAHA				
YFM350 Grizzly IRS 07-11	**0214-2120**	-	**0214-1128**	**0214-1128**
YFM350FA Bruin 4WD 04-06	**0214-1125**	**0214-1125**	-	-
YFM350FGW Grizzly 4WD 07-11	**0214-1125**	**0214-1125**	-	-
YFM350FGW Grizzly 4WD 12-14	**0214-1130**	**0214-1130**	-	-
YFM350FW Big Bear 98-99	**0214-1123**	**0214-1123**	-	-
YFM35FX Wolverine 95-00	**0214-1123**	**0214-1123**	-	-
YFM35FX Wolverine 01-05	**0214-2122**	**0214-2122**	-	-
YFM400 Big Bear 4WD 00-01	**0214-1123**	**0214-1123**	-	-
YFM400 Big Bear 4WD 02-06	**0214-1126**	**0214-1126**	-	-
YFM400 Big Bear IRS 07-11	-	**0214-2120**	**0214-2123**	0214-2715
YFM400 Big Bear IRS 12	-	**0214-1130**	**0214-2123**	0214-2715
YFM400 Grizzly IRS 07-08	**0214-1125**	**0214-1125**	**0214-1128**	**0214-1128**
YFM400 Kodiak 4WD 99	**0214-1123**	**0214-1123**	-	-
YFM400 Kodiak 4WD 00-02	**0214-1124**	**0214-1124**	-	-
YFM400 Kodiak 4WD 03-04	**0214-1125**	**0214-1125**	-	-
YFM400 Kodiak 4WD 05-06	**0214-1125**	**0214-1125**	**0214-1128**	**0214-1128**
Rhino 450 06-09	**0214-1112**	**0214-1117**	**0214-1132**	**0214-1133**
Kodiak 450 4WD 18-21	**0214-2124**	**0214-2124**	**0214-1136**	**0214-1136**
Kodiak 450 EPS 4WD 18-21	**0214-2124**	**0214-2124**	**0214-1136**	**0214-1136**
Kodiak 450 EPS 4WD Armor Grey 18	**0214-2124**	**0214-2124**	**0214-1136**	**0214-1136**
Kodiak 450 EPS 4WD SE 20-21	**0214-2124**	**0214-2124**	**0214-1136**	**0214-1136**
YFM450 Grizzly EPS 11	**0214-2120**	-	-	-
YFM450 Grizzly EPS 12-14	**0214-1130**	-	-	-
YFM450 Grizzly IRS 07	**0214-1110**	**0214-1115**	**0214-1128**	**0214-1128**
YFM450 Grizzly IRS 08-10	**0214-2120**	-	**0214-1128**	**0214-1128**
YFM450 Grizzly IRS 11	-	**0214-2120**	-	-
YFM450 Grizzly IRS 12-14	**0214-1130**	-	-	-
YFM450 Kodiak 03-04	**0214-1110**	**0214-1115**	-	-
YFM450 Kodiak 05-06	**0214-1110**	**0214-1115**	**0214-1128**	**0214-1128**
YFM45FX Wolverine 450 4x4 06-10	**0214-1125**	**0214-1125**	-	-
YFM550 Grizzly 09-14	**0214-1120**	**0214-1120**	**0214-1136**	**0214-1136**
YFM550 Grizzly EPS 09-14	**0214-1120**	**0214-1120**	**0214-1136**	**0214-1136**
Rhino 660 06-07	**0214-1112**	**0214-1117**	**0214-1132**	**0214-1133**
YFM660 Grizzly 03-08	**0214-1111**	**0214-1116**	**0214-1121**	**0214-1122**
Rhino 700 FI 08-13	**0214-1131**	**0214-1131**	**0214-1132**	**0214-1135**
Kodiak 700 4WD 16	**0214-1120**	**0214-1120**	**0214-1876**	**0214-1876**
Kodiak 700 4WD 17-18	**0214-2124**	**0214-2124**	**0214-1876**	**0214-1876**
Kodiak 700 EPS 4WD 16	**0214-1120**	**0214-1120**	**0214-1876**	**0214-1876**
Kodiak 700 EPS 4WD 17-18	**0214-2124**	**0214-2124**	**0214-1876**	**0214-1876**
Kodiak 700 EPS 4WD Vert 18	**0214-2124**	**0214-2124**	**0214-1876**	**0214-1876**
Kodiak 700 EPS 4WD Hunter 18	**0214-2124**	**0214-2124**	**0214-1876**	**0214-1876**
Kodiak 700 EPS 4WD SE 18	**0214-2124**	**0214-2124**	**0214-1876**	**0214-1876**
Viking 700 14-20	**0214-1174**	**0214-1174**	**0214-1142**	**0214-1142**
Viking 700 EPS 18-21	**0214-1174**	**0214-1174**	**0214-1142**	**0214-1142**
Viking 700 EPS Red/Green 18	**0214-1174**	**0214-1174**	**0214-1142**	**0214-1142**
Viking 700 VI EPS 15-21	**0214-1174**	**0214-1174**	**0214-1142**	**0214-1142**
Viking 700 VI EPS Hunter 18-21	**0214-1174**	**0214-1174**	**0214-1142**	**0214-1142**
Viking 700 VI EPS Ranch 18-21	**0214-1174**	**0214-1174**	**0214-1142**	**0214-1142**
Wolverine 16-18	**0214-1174**	**0214-1174**	**0214-1142**	**0214-1142**
Wolverine EPS 17	**0214-1174**	**0214-1174**	**0214-1142**	**0214-1142**
Wolverine R-Spec 16	**0214-1174**	**0214-1174**	**0214-1142**	**0214-1142**
Wolverine R-Spec EPS 16-18	**0214-1174**	**0214-1174**	**0214-1142**	**0214-1142**
Wolverine R-Spec EPS SE 16-17	**0214-1174**	**0214-1174**	**0214-1142**	**0214-1142**
Wolverine R-Spec Hunter 18	**0214-1174**	**0214-1174**	**0214-1142**	**0214-1142**
YFM700 Grizzly 07-13	**0214-1120**	**0214-1120**	**0214-1136**	**0214-1136**
YFM700 Grizzly 14-15	**0214-1129**	**0214-1129**	**0214-1141**	**0214-1141**
YFM700 Grizzly 16	**0214-1874**	**0214-1874**	**0214-1875**	**0214-1875**
YFM700 Grizzly EPS 08-13	**0214-1120**	**0214-1120**	**0214-1136**	**0214-1136**
YFM700 Grizzly EPS 14-15	**0214-1129**	**0214-1129**	**0214-1141**	**0214-1141**
YFM700 Grizzly EPS 16-18	**0214-1874**	**0214-1874**	**0214-1875**	**0214-1875**
YFM700 Grizzly EPS Graphite 18	**0214-1874**	**0214-1874**	**0214-1875**	**0214-1875**
YFM700 Grizzly EPS Hunter 18	**0214-1874**	**0214-1874**	**0214-1875**	**0214-1875**
YFM700 Grizzly EPS LE 18	**0214-1874**	**0214-1874**	**0214-1875**	**0214-1875**
YFM700 Grizzly EPS SE 18	**0214-1874**	**0214-1874**	**0214-1875**	**0214-1875**
Wolverine X2 19-20	**0214-2121**	**0214-2121**	-	-
Wolverine X2 R-Spec 19-21	**0214-2121**	**0214-2121**	-	-
Wolverine X2 XT-R 20-21	**0214-2121**	**0214-2121**	-	-
Wolverine X4 18-21	**0214-2121**	**0214-2121**	-	-
Wolverine X4 Hunter 18-20	**0214-2121**	**0214-2121**	-	-
Wolverine X4 SE 18-19	**0214-2121**	**0214-2121**	-	-
Wolverine X4 XT-R 20-21	**0214-2121**	**0214-2121**	-	-

Les produits avec une référence GRIS GRAS sont nouveaux pour 2024.



AXES X-TREME RENFORCÉS À DÉBATTEMENT LONG

- Axes entièrement assemblés, pour une installation facile
- En acier chromé 4340
- Fabrication sur mesure en vue d'une compatibilité avec tous les principaux kits de suspension à long débattement
- Composants de l'axe à double traitement thermique pour plus de résistance
- Le soufflet TPEE résiste à l'usure
- Meilleure durabilité grâce à un design de cage repensé
- Plus grands cardans et diamètre d'arbre central plus large
- Angle de rotation jusqu'à 47 degrés
- Voir le tableau pour déterminer l'axe nécessaire en fonction de la suspension et de la hauteur

AXES AVANT

MODÈLES	SUSPENSION	HAUTEUR	RÉF. GAUCHE	RÉF. DROIT
POLARIS				
RZR 1000 14-20	Fireball Racing	+89 mm (3,5")	**0214-1517**	**0214-1517**
	Lone Star Racing	+89 mm (3,5")	**0214-1517**	**0214-1517**
	NXS Designs	+89 mm (3,5")	**0214-1517**	**0214-1517**
RZR 1000 Turbo 16-20	Fireball Racing	+89 mm (3,5")	**0214-1520**	**0214-1520**
	Lone Star Racing	+89 mm (3,5")	**0214-1520**	**0214-1520**
	NXS Designs	+89 mm (3,5")	**0214-1520**	**0214-1520**
YAMAHA				
YXZ 1000R 16-20	Lone Star Racing	+89 mm (3,5")	**0214-1522**	**0214-1522**
	Fireball Racing	+89 mm (3,5")	**0214-1522**	**0214-1522**

AXES ARRIÈRE

MODÈLES	SUSPENSION	HAUTEUR	RÉF. GAUCHE	RÉF. DROIT
POLARIS				
RZR 1000 14-20	Fireball Racing	+89 mm (3,5")	**0214-1514**	**0214-1514**
	Lone Star Racing	+89 mm (3,5")	**0214-1514**	**0214-1514**
	NXS Designs	+89 mm (3,5")	**0214-1514**	**0214-1514**
	HCR	+10 cm (4")	**0214-1514**	**0214-1514**
	Long Travel Industries	+10 cm (4")	**0214-1514**	**0214-1514**
RZR 1000 Turbo 16-20	Fireball Racing	+89 mm (3,5")	**0214-1514**	**0214-1514**
	Lone Star Racing	+89 mm (3,5")	**0214-1514**	**0214-1514**
	NXS Designs	+89 mm (3,5")	**0214-1514**	**0214-1514**
	HCR	+10 cm (4")	**0214-1514**	**0214-1514**
	Long Travel Industries	+10 cm (4")	**0214-1514**	**0214-1514**
YAMAHA				
YXZ 1000R 16-20	Lone Star Racing	+89 mm (3,5")	**0214-1524**	**0214-1524**
	Fireball Racing	+89 mm (3,5")	**0214-1524**	**0214-1524**

Les produits avec une référence GRIS GRAS sont nouveaux pour 2024.



AXES X-TREME RENFORCÉS

- En acier chromé 4340
- Composants internes usinés CNC micro-polis
- Plus grands cardans et diamètre d'arbre central plus large
- Le soufflet TPEE résiste à l'usure
- Meilleure durabilité grâce à un design de cage repensé
- Composants de l'axe à double traitement thermique pour plus de résistance
- Angle de rotation jusqu'à 47 degrés

KITS SOUFFLET

- Un soufflet, deux colliers de serrage et un sac de graisse inclus

REMARQUE : Les axes X-Treme renforcés sont uniquement compatibles avec les kits de soufflets Demon Powersports.

MODÈLES	AVANT GAUCHE - RÉF.	AVANT DROIT - RÉF.	ARRIÈRE GAUCHE - RÉF.	ARRIÈRE DROIT - RÉF.
BOMBARDIER/CAN-AM				
Outlander/Outlander Max 400 4x4/XT 06	-	-	**0214-1802**	**0214-1801**
Outlander 400 EFI 08-15	-	-	**0214-1802**	**0214-1801**
Outlander 400 EFI XT 08-14	-	-	**0214-1802**	**0214-1801**
Outlander/Outlander Max 400 HO/HO XT 07-08	-	-	**0214-1802**	**0214-1801**
Outlander/Outlander Max 400 EFI/XT 13-14	0214-2163	0214-2164	-	-
Outlander Max 400 EFI/EFI XT 09-15	-	-	**0214-1802**	**0214-1801**
Outlander 450/DPS/Mossy Oak Hunter Edition 20-21	-	**0214-1986**	**0214-1802**	**0214-1801**
Outlander 450 EFI Mossy Oak Hunter Edition 18-19	-	**0214-1986**	**0214-1802**	**0214-1801**
Outlander 450 EFI/EFI DPS 17-19	-	-	**0214-1802**	**0214-1801**
Outlander Max 450 EFI/EFI DPS 17-19	-	-	**0214-1802**	**0214-1801**
Outlander L/Outlander L Max 450 EFI DPS 16	-	-	**0214-1802**	**0214-1801**
Outlander L/Outlander L Max 450 EFI 15-16	-	-	**0214-1802**	**0214-1801**
Outlander 500 EFI DPS 13-15	-	-	**0214-1802**	**0214-1801**
Outlander 500 EFI/EFI XT 09-15	-	-	**0214-1802**	**0214-1801**
Outlander 500 EFI/DPS/XT 13-14	0214-2163	0214-2164	-	-
Outlander 500/DPS/PRO 16-19	0214-2163	0214-2164	-	-
Outlander 500 EFI XT-P 10	-	-	**0214-1802**	**0214-1801**
Outlander/Outlander Max 500 HO/HO XT 07-08	-	-	**0214-1802**	**0214-1801**
Outlander L/Outlander L Max 500 EFI 15	-	-	**0214-1802**	**0214-1801**
Outlander Max 500 EFI 13-19	0214-2163	0214-2164	**0214-1802**	**0214-1801**
Outlander Max 500 EFI DPS 13-15	-	-	**0214-1802**	**0214-1801**
Outlander Max 500 EFI LTD 10	-	-	**0214-1802**	**0214-1801**
Outlander Max 500 EFI XT 09-15	-	-	**0214-1802**	**0214-1801**
Renegade 500 EFI 13- 19	-	-	**0214-1802**	**0214-1801**
Renegade 500 HO 08	-	-	**0214-1802**	**0214-1801**
Outlander 570 EFI/EFI Mossy Oak Hunter Edition/EFI XMR 17-19	-	-	**0214-1802**	**0214-1801**
Outlander 570 EFI DPS 16-19	-	-	**0214-1802**	**0214-1801**
Outlander 570 EFI XT 16-20	-	-	**0214-1802**	**0214-1801**
Outlander Max 570 EFI 17-19	-	-	**0214-1802**	**0214-1801**
Outlander Max 570 EFI DPS/EFI XT 16-19	-	-	**0214-1802**	**0214-1801**
Renegade 570 EFI 16- 18	-	-	**0214-1802**	**0214-1801**
Renegade 570 EFI XXC 16-17	-	-	**0214-1802**	**0214-1801**
Outlander 650 DPS/XT/PRO/North Edition 17-19	-	-	**0214-1802**	**0214-1801**
Outlander 650 STD/DPS/XT 16	-	-	**0214-1802**	**0214-1801**
Outlander 650 XT 6x6 16	-	-	**0214-1801**	**0214-1802**
Outlander 650 EFI/EFI XMR 15	-	-	**0214-1802**	**0214-1801**
Outlander 650 EFI 6x6 15	-	-	**0214-1802**	**0214-1801**
Outlander 650 EFI 13-14	-	-	**0214-1802**	**0214-1801**
Outlander 650 EFI XT 07-18	-	-	**0214-1802**	**0214-1801**
Outlander 650 HO 06-09	-	-	**0214-1802**	**0214-1801**
Outlander Max 650 EFI DPS/EFI XT 13-19	-	-	**0214-1802**	**0214-1801**
Outlander Max 650 EFI 13-15	-	-	**0214-1802**	**0214-1801**
Outlander Max 650 EFI/EFI XT 09-12	-	-	**0214-1802**	**0214-1801**
Outlander Max 650 HO 06-08	-	-	**0214-1802**	**0214-1801**
Outlander 800 HO 06-08	-	-	**0214-1802**	**0214-1801**
Outlander 800R EFI 13-19	-	-	**0214-1802**	**0214-1801**
Outlander 800R EFI DPS 13-15	-	-	**0214-1802**	**0214-1801**
Outlander 800R EFI XT/EFI XTP 09-15	-	-	**0214-1802**	**0214-1801**
Outlander 800R EFI XMR 11-12	-	-	**0214-1802**	**0214-1801**
Outlander 800R EFI XXC 11	-	-	**0214-1802**	**0214-1801**
Outlander Max 800R EFI 13-19	-	-	**0214-1802**	**0214-1801**

Suite de la section AXES X-TREME RENFORCÉS page suivante.

Les produits avec une référence GRIS GRAS sont nouveaux pour 2024.

DEMON POWERSPORTS AXES X-TREME RENFORCÉS (SUITE)

MODÈLES	AVANT GAUCHE - RÉF.	AVANT DROIT - RÉF.	ARRIÈRE GAUCHE - RÉF.	ARRIÈRE DROIT - RÉF.
BOMBARDIER/CAN-AM (SUITE)				
Outlander Max 800R EFI DPS/EFI XT 13-15	-	-	**0214-1802**	**0214-1801**
Outlander Max 800R EFI/EFI LTD/EFI XT 09-12	-	-	**0214-1802**	**0214-1801**
Outlander Max 800R HO 06-08	-	-	**0214-1802**	**0214-1801**
Renegade 800 HO 07- 08	-	-	**0214-1802**	**0214-1801**
Renegade 800R EFI 13-19	-	-	**0214-1802**	**0214-1801**
Renegade 800R EFI XXC 10-15	-	-	**0214-1802**	**0214-1801**
Renegade 800R EFI 09-12	-	-	**0214-1802**	**0214-1801**
Outlander 850 EFI DPS/XT/XTP 16-18	-	-	**0214-1802**	**0214-1801**
Outlander 850 Max EFI XT/XTP 16-18	-	-	**0214-1802**	**0214-1801**
Renegade 850 EFI STD/XXC 16-19	-	-	**0214-1802**	**0214-1801**
Maverick X3 X mr/rc Turbo R 19	**0214-1947**	**0214-1947**	**0214-1774**	**0214-1774**
Maverick X3 X mr/rc/rs Turbo RR 20	**0214-1947**	**0214-1947**	**0214-1774**	**0214-1774**
Maverick X3 X rs 17	**0214-1947**	**0214-1947**	**0214-1774**	**0214-1774**
Maverick X3 X rs Turbo R 18-20	**0214-1947**	**0214-1947**	**0214-1774**	**0214-1774**
Maverick X3 Max X rs Turbo R 18-20	**0214-1947**	**0214-1947**	**0214-1774**	**0214-1774**
Maverick X3 Max X mr/rs Turbo RR 20	**0214-1947**	**0214-1947**	**0214-1774**	**0214-1774**
Maverick X3 STD/XDS/Max STD/XDS 17-19	**0214-1769**	**0214-1770**	**0214-1771**	**0214-1771**
Maverick X3 Max XRS/XRS 17-19	**0214-1772**	**0214-1773**	**0214-1774**	**0214-1774**
RZR XP Turbo S 18-20	**0214-1937**	**0214-1937**	**0214-1941**	**0214-1941**
RZR XP Turbo S Velocity 20	**0214-1937**	**0214-1937**	**0214-1941**	**0214-1941**
RZR XP 4 Turbo S 19-20	**0214-1937**	**0214-1937**	**0214-1941**	**0214-1941**
RZR XP 4 Turbo S Velocity 20	**0214-1937**	**0214-1937**	**0214-1941**	**0214-1941**
RZR Pro XP/Pro XP Premium/Pro XP Ultimate 20	**0214-1945**	**0214-1945**	**0214-1943**	**0214-1943**
Outlander 1000 EFI 6x6 XT 15-18	-	-	**0214-1801**	**0214-1802**
Outlander 1000 EFI/EFI DPS/EFI XMR 13-15	**0214-2163**	**0214-2164**	**0214-1802**	**0214-1801**
Outlander 1000 EFI XT/EFI XTP 12-15	-	-	**0214-1802**	**0214-1801**
Outlander 1000R EFI DPS/EFI XT/XTP 16-18	-	-	**0214-1802**	**0214-1801**
Outlander Max 1000 EFI XT/EFI XTP/EFI LTD 16-18	-	-	**0214-1802**	**0214-1801**
Outlander Max 1000 EFI/DPS/LTD/XT/XTP/XMR 13-15	**0214-2163**	**0214-2164**	**0214-1802**	**0214-1801**
Renegade 1000 EFI/EFI STD/XXC 12-15	-	-	**0214-1802**	**0214-1801**
Renegade 1000R EFI/EFI XMR/EFI XXC 16-18	-	-	**0214-1802**	**0214-1801**
POLARIS				
Ranger 500 R10TH50AG/AR EFI 10	**0214-1498**	**0214-1498**	**0214-1495**	**0214-1495**
Ranger 500 R09HH50AG/AR EFI 09	**0214-1498**	**0214-1498**	-	-
Sportsman 550 A14ZN5EAB/C/M/S EPS/XP EPS 14	**0214-1775**[2]	**0214-1775**[2]	**0214-1764**[2]	**0214-1764**[2]
Sportsman 550 A14ZN5EFM Forest 14	**0214-1775**[2]	**0214-1775**[2]	**0214-1764**[2]	**0214-1764**[2]
Sportsman 550 A14DN5EAH/EAR Touring EPS 14	**0214-1775**[2]	**0214-1775**[2]	**0214-1764**[2]	**0214-1764**[2]
Sportsman 550 A14TN5EAA/EAD X2 EPS 14	**0214-1775**[2]	**0214-1775**[2]	**0214-1764**[2]	**0214-1764**[2]
Sportsman 550 A14TN5EAI X2 EPS LE EU 14	**0214-1775**[2]	**0214-1775**[2]	**0214-1764**[2]	**0214-1764**[2]
Sportsman 550 A14TN55FA X2 Intl 14	**0214-1775**[2]	**0214-1775**[2]	**0214-1764**[2]	**0214-1764**[2]
Sportsman 550 A14ZN55TA XP EPS HD Intl 14	**0214-1775**[2]	**0214-1775**[2]	**0214-1764**[2]	**0214-1764**[2]
Sportsman 550 A13ZN55AA/AQ/AZ 13	**0214-1775**[2]	**0214-1775**[2]	**0214-1764**[2]	**0214-1764**[2]
Sportsman 550 A13ZN5EAD/K/L/T EPS 13	**0214-1775**[2]	**0214-1775**[2]	**0214-1764**[2]	**0214-1764**[2]
Sportsman 550 A13ZN5EFF Forest 13	**0214-1775**[2]	**0214-1775**[2]	**0214-1764**[2]	**0214-1764**[2]
Sportsman 550 A13DN5EAF/EAR Touring EPS 13	**0214-1775**[2]	**0214-1775**[2]	**0214-1764**[2]	**0214-1764**[2]
Sportsman 550 A13DN5EFL Touring EPS Intl 13	**0214-1775**[2]	**0214-1775**[2]	**0214-1764**[2]	**0214-1764**[2]
Sportsman 550 A13TN55AA/AZ X2 13	**0214-1775**[2]	**0214-1775**[2]	**0214-1764**[2]	**0214-1764**[2]
Sportsman 550 A13TN55FA X2 Intl 13	**0214-1775**[2]	**0214-1775**[2]	**0214-1764**[2]	**0214-1764**[2]
Sportsman 550 A13ZN55TA XP HD 13	**0214-1775**[2]	**0214-1775**[2]	**0214-1764**[2]	**0214-1764**[2]
Sportsman 550 A12ZN5EAD/EAH/EAL/EAM/EAO EPS 12	**0214-1775**[2]	**0214-1775**[2]	**0214-1764**[2]	**0214-1764**[2]
Sportsman 550 A12ZN55AA/AQ/AZ 12	**0214-1775**[2]	**0214-1775**[2]	**0214-1764**[2]	**0214-1764**[2]
Sportsman 550 A12ZN5EFF Forest 12	**0214-1775**[2]	**0214-1775**[2]	**0214-1764**[2]	**0214-1764**[2]
Sportsman 550 A12DN5EAF/EAR Touring EPS 12	**0214-1775**[2]	**0214-1775**[2]	**0214-1764**[2]	**0214-1764**[2]
Sportsman 550 A12TN55AA/AZ X2 12	**0214-1775**[2]	**0214-1775**[2]	**0214-1764**[2]	**0214-1764**[2]
Sportsman 550 A12TN55FA X2 Intl 12	**0214-1775**[2]	**0214-1775**[2]	**0214-1764**[2]	**0214-1764**[2]
Sportsman 550 A12DN5EFR XP Touring EPS Intl 12	**0214-1775**[2]	**0214-1775**[2]	**0214-1764**[2]	**0214-1764**[2]
Sportsman 550 A11DX55AF/AZ Touring EPS Intl 11	**0214-1775**[2]	**0214-1775**[2]	**0214-1764**[2]	**0214-1764**[2]
Sportsman 550 A11DX55FL XP Touring EPS Intl 11	**0214-1775**[2]	**0214-1775**[2]	**0214-1764**[2]	**0214-1764**[2]
Sportsman 550 A11TN55AA/AZ X2 11	**0214-1775**[2]	**0214-1775**[2]	**0214-1764**[2]	**0214-1764**[2]
Sportsman 550 A11TN55FA X2 Intl 11	**0214-1775**[2]	**0214-1775**[2]	**0214-1764**[2]	**0214-1764**[2]
Sportsman 550 A11ZN55AA/AQ/AZ 11	**0214-1775**[2]	**0214-1775**[2]	**0214-1764**[2]	**0214-1764**[2]
Sportsman 550 A11ZX55AB/AK/AL/AT/AW/AX EPS 11	**0214-1775**[2]	**0214-1775**[2]	**0214-1764**[2]	**0214-1764**[2]
Sportsman 550 A11ZX55FF Forest 11	**0214-1775**[2]	**0214-1775**[2]	**0214-1764**[2]	**0214-1764**[2]
Sportsman 550 A10ZX55AL/AT/AX EPS 10	**0214-1775**[2]	**0214-1775**[2]	**0214-1764**[2]	**0214-1764**[2]
Sportsman 550 A10ZX55FX/FF EPS Intl 10	**0214-1775**[2]	**0214-1775**[2]	**0214-1764**[2]	**0214-1764**[2]
Sportsman 550 A10DX55AL/AF Touring EPS 10	**0214-1775**[2]	**0214-1775**[2]	**0214-1764**[2]	**0214-1764**[2]
Sportsman 550 A10TN55AL/AX X2 10	**0214-1775**[2]	**0214-1775**[2]	**0214-1764**[2]	**0214-1764**[2]
Sportsman 550 A10ZN55AL/AQ/AX XP 10	**0214-1775**[2]	**0214-1775**[2]	**0214-1764**[2]	**0214-1764**[2]
Sportsman 550 A09ZN55AL/AQ/AS/AT/AX XP 09	**0214-1775**[2]	**0214-1775**[2]	**0214-1764**[2]	**0214-1764**[2]
Sportsman 550 A09ZX55AC/AL/AQ/AS/AX XP EPS 09	**0214-1775**[2]	**0214-1775**[2]	**0214-1764**[2]	**0214-1764**[2]
Sportsman 550 A09ZN55FX XP Intl 09	**0214-1775**[2]	**0214-1775**[2]	**0214-1764**[2]	**0214-1764**[2]
Ranger 570 R19RCA57A1/A4 Full Size 19	**0214-1498**	**0214-1498**	**0214-1495**	**0214-1495**
Ranger 570 Crew 570 FS R19RDA57A1 19	**0214-1498**	**0214-1498**	**0214-1495**	**0214-1495**
Ranger 570 R18RCA57A1/A4/B4/B1 Full Size 18-19	**0214-1498**	**0214-1498**	**0214-1495**	**0214-1495**
Ranger 570 R18RDA57A1/B1 Full Size Crew 18-19	**0214-1498**	**0214-1498**	**0214-1495**	**0214-1495**
Ranger 570 R17RCA57A1/B1/A4/B4 Full Size 17	**0214-1498**	**0214-1498**	**0214-1495**	**0214-1495**
Ranger 570 R17RDA57A1/B1 Full Size Crew 17	**0214-1498**	**0214-1498**	**0214-1495**	**0214-1495**
Ranger 570 XP R16RTA57A1/A4/A9/B1/B4/B9 Full Size 16	**0214-1498**	**0214-1498**	**0214-1495**	**0214-1495**
Ranger 570 XP R16RVA57A1/B1/E57A9/B9 Full Size Crew 16	**0214-1498**	**0214-1498**	**0214-1495**	**0214-1495**

[2] En raison des variations du moulage du moyeu d'origine, un léger affûtage du moyeu d'origine peut être requis pour offrir le jeu nécessaire pour le cardan côté roue.

Les produits avec une référence **GRIS GRAS** sont nouveaux pour 2024.

AXES X-TREME RENFORCÉS (SUITE)

MODÈLES	AVANT GAUCHE - RÉF.	AVANT DROIT - RÉF.	ARRIÈRE GAUCHE - RÉF.	ARRIÈRE DROIT - RÉF.
POLARIS (SUITE)				
Ranger 570 R15RUA57AA/E57AC EFI Full Size Crew 15	**0214-1498**	**0214-1498**	**0214-1495**	**0214-1495**
Ranger 570 R15RTA57AA/AR/AC/EAU Full Size 15	**0214-1498**	**0214-1498**	**0214-1495**	**0214-1495**
RZR 570 Z18VHA57F2 EU 18-19	**0214-1775**	**0214-1775**	-	-
RZR 570 Z18VHE57BV PS 18-19	**0214-1775**	**0214-1775**	-	-
RZR 570 Z17VHA57A2/E57AU 17	**0214-1775**	**0214-1775**	**0214-1495**	**0214-1495**
RZR 570 Z16VHA57A2/EAK/AS 16	**0214-1775**	**0214-1775**	-	-
RZR 570 Z16VHA57FJ EU 16	**0214-1775**	**0214-1775**	-	-
RZR 570 Z15VHA57AJ/E57AS 15	**0214-1775**	**0214-1775**	-	-
RZR 570 Z15VHA57FJ EU 15	**0214-1775**	**0214-1775**	-	-
RZR 570 Z14VH57AD/6EAI/6EAW 14	**0214-1775**	**0214-1775**	-	-
RZR 570 R13VH57AD/6EAK EFI 13	**0214-1775**	**0214-1775**	-	-
RZR 570 R13VH57FX EFI INTL 13	**0214-1775**	**0214-1775**	-	-
RZR 570 R12VH57AD 12	**0214-1775**	**0214-1775**	-	-
RZR 570 R12VH57FX 12	**0214-1775**	**0214-1775**	-	-
Ranger 700 R09HH68/HY68 EFI All 09	**0214-1498**	**0214-1498**	-	-
Ranger 800 R16RAA76AA/AJ 16	**0214-1498**[1]	**0214-1498**[1]	-	-
Ranger 800 R15RAA76AA/AJ 15	**0214-1498**[1]	**0214-1498**[1]	-	-
Ranger 800 R14TH76AA/AC/EAS/AAC/ACC/EASC 14	**0214-1498**	**0214-1498**	**0214-1495**	**0214-1495**
Ranger 800 R14HR76AA/AJ 14	**0214-1498**[1]	**0214-1498**[1]	-	-
Ranger 800 R14WH76AA Crew 14	**0214-1498**	**0214-1498**	**0214-1495**	**0214-1495**
Ranger 800 R13HR76AG/AR 13	**0214-1498**[1]	**0214-1498**[1]	-	-
Ranger 800 R13WH76AG/AR/EAH/EAI Crew 13	**0214-1498**	**0214-1498**	**0214-1495**	**0214-1495**
Ranger 800 R13TH76/7E EFI 13	**0214-1498**	**0214-1498**	**0214-1495**	**0214-1495**
Ranger 800 R12HR76AG/AR 12	**0214-1498**[1]	**0214-1498**[1]	-	-
Ranger 800 R12WH76AG/AR/EAH/EAV/EAW Crew 12	**0214-1498**	**0214-1498**	**0214-1495**	**0214-1495**
Ranger 800 XP R12TH76/TH7E/TX7E 12	**0214-1498**	**0214-1498**	**0214-1495**	**0214-1495**
Ranger 800 R11HR76AG/AR EFI 11	**0214-1498**[1]	**0214-1498**[1]	-	-
Ranger 800 R11TH76/TY76 EFI All 11	**0214-1498**	**0214-1498**	**0214-1495**	**0214-1495**
Ranger 800 R11WH76AG/AR/WY76AE/AH/AJ EFI Crew 11	**0214-1498**	**0214-1498**	**0214-1495**	**0214-1495**
Ranger 800 R10HR76AG/AR EFI 10	**0214-1498**[1]	**0214-1498**[1]	-	-
Ranger 800 R10TH76/TY76 EFI All 10	**0214-1498**	**0214-1498**	**0214-1495**	**0214-1495**
Ranger 800 R10WH76AG/AH/AR/AV/WY76AW EFI Crew 10	**0214-1498**	**0214-1498**	**0214-1495**	**0214-1495**
Scrambler 850 A18SVA85B5 18-19	**0214-1775**	**0214-1775**	**0214-1764**	**0214-1764**
Scrambler 850 A17SVA85A2 17	**0214-1775**	**0214-1775**	**0214-1764**	**0214-1764**
Scrambler 850 A16SVA85A2 (R07) 16	**0214-1775**	**0214-1775**	**0214-1764**	**0214-1764**
Scrambler 850 A15SVA85AD 15	**0214-1775**	**0214-1775**	**0214-1764**	**0214-1764**
Scrambler 850 A14GH85AD/EAI XP HO/EPS 14	**0214-1775**	**0214-1775**	**0214-1764**	**0214-1764**
Scrambler 850 A14GH8EFI XP HO EPS Intl 14	**0214-1775**	**0214-1775**	**0214-1764**	**0214-1764**
Scrambler 850 A13GH8EFK HO EPS Intl 13	**0214-1775**	**0214-1775**	**0214-1764**	**0214-1764**
Scrambler 850 A13GH85AJ/EAK HO/EPS HO 13	**0214-1775**	**0214-1775**	**0214-1764**	**0214-1764**
Sportsman 850 A18SYE85BB Touring SP 18-20	**0214-1775**[2]	**0214-1775**[2]	**0214-1764**[2]	**0214-1764**[2]
Sportsman 850 A18SXN85A8 High Lifter 18-20	**0214-1775**[2]	**0214-1775**[2]	**0214-1764**[2]	**0214-1764**[2]
Sportsman 850 A18SXA85B1/B7/SXE85BM/BS/B9 SP 18-20	**0214-1775**[2]	**0214-1775**[2]	**0214-1764**[2]	**0214-1764**[2]
Sportsman 850 A17SXN85A5 High Lifter 17	**0214-1775**[2]	**0214-1775**[2]	**0214-1764**[2]	**0214-1764**[2]
Sportsman 850 A17SXA85A1/A7/SXE85AB/AM/AS/A9 SP 17	**0214-1775**[2]	**0214-1775**[2]	**0214-1764**[2]	**0214-1764**[2]
Sportsman 850 A17SYE85AS Touring SP 17	**0214-1775**[2]	**0214-1775**[2]	**0214-1764**[2]	**0214-1764**[2]
Sportsman 850 A16SXN85A3 HL (R11) 16	**0214-1775**[2]	**0214-1775**[2]	**0214-1764**[2]	**0214-1764**[2]
Sportsman 850 A16SXE85AS/AM/AB/A85A1/A2/A9 SP (R04) 16	**0214-1775**[2]	**0214-1775**[2]	**0214-1764**[2]	**0214-1764**[2]
Sportsman 850 A16SYE85AS Touring SP (S06) 16	**0214-1775**[2]	**0214-1775**[2]	**0214-1764**[2]	**0214-1764**[2]
Sportsman 850 A15SXE85FI Forest EU 15	**0214-1775**[2]	**0214-1775**[2]	**0214-1764**[2]	**0214-1764**[2]
Sportsman 850 A15SXE85AS/AM/A85AA/AC/Ajm SP 15	**0214-1775**[2]	**0214-1775**[2]	**0214-1764**[2]	**0214-1764**[2]
Sportsman 850 A15SYE85AS/AV Touring SP 15	**0214-1775**[2]	**0214-1775**[2]	**0214-1764**[2]	**0214-1764**[2]
Sportsman 850 A15SYE85FS Touring SP EU 15	**0214-1775**[2]	**0214-1775**[2]	**0214-1764**[2]	**0214-1764**[2]
Sportsman 850 A15SYE85HS Touring SP MD 15	**0214-1775**[2]	**0214-1775**[2]	**0214-1764**[2]	**0214-1764**[2]
Sportsman 850 A15SXE85HI XP HO EPS MD 15	**0214-1775**[2]	**0214-1775**[2]	**0214-1764**[2]	**0214-1764**[2]
Sportsman 850 A14YN8EAJ/EAT WV 14	**0214-1775**[2]	**0214-1775**[2]	**0214-1764**[2]	**0214-1764**[2]
Sportsman 850 A14ZN8EFP Forest 14	**0214-1775**[2]	**0214-1775**[2]	**0214-1764**[2]	**0214-1764**[2]
Sportsman 850 A14DN8EFQ Touring Intl 14	**0214-1775**[2]	**0214-1775**[2]	**0214-1764**[2]	**0214-1764**[2]
Sportsman 850 A14DN8EAH/EAQ/EAR Touring EPS HO 14	**0214-1775**[2]	**0214-1775**[2]	**0214-1764**[2]	**0214-1764**[2]
Sportsman 850 A14ZN8EAB/C/I/M/P/S XP EPS HO 14	**0214-1775**[2]	**0214-1775**[2]	**0214-1764**[2]	**0214-1764**[2]
Sportsman 850 A13ZN8EFK/EFN Forest 13	**0214-1775**[2]	**0214-1775**[2]	**0214-1764**[2]	**0214-1764**[2]
Sportsman 850 A13DN8EFW Touring EPS Intl 13	**0214-1775**[2]	**0214-1775**[2]	**0214-1764**[2]	**0214-1764**[2]
Sportsman 850 A13DN8EAF/EAL/EAR Touring HO EPS 13	**0214-1775**[2]	**0214-1775**[2]	**0214-1764**[2]	**0214-1764**[2]
Sportsman 850 A13ZN85AA/AQ/AZ XP 13	**0214-1775**[2]	**0214-1775**[2]	**0214-1764**[2]	**0214-1764**[2]
Sportsman 850 A13ZN8EAD/K/L/T XP HO EPS 13	**0214-1775**[2]	**0214-1775**[2]	**0214-1764**[2]	**0214-1764**[2]
Sportsman 850 A12ZN8EFK/EFO Forest 12	**0214-1775**[2]	**0214-1775**[2]	**0214-1764**[2]	**0214-1764**[2]
Sportsman 850 A12DN8EAF/EAH/EAR/EAW Touring EPS 12	**0214-1775**[2]	**0214-1775**[2]	**0214-1764**[2]	**0214-1764**[2]
Sportsman 850 A12ZN85AA/AQ/AZ XP 12	**0214-1775**[2]	**0214-1775**[2]	**0214-1764**[2]	**0214-1764**[2]
Sportsman 850 A12ZN8EAD/EAH/EAL/EAM/EAO/EAS XP EPS 12	**0214-1775**[2]	**0214-1775**[2]	**0214-1764**[2]	**0214-1764**[2]
Sportsman 850 A12DN8EFW XP Touring EPS Intl 12	**0214-1775**[2]	**0214-1775**[2]	**0214-1764**[2]	**0214-1764**[2]
Sportsman 850 A11ZX85FF/FK Forest 11	**0214-1775**[2]	**0214-1775**[2]	**0214-1764**[2]	**0214-1764**[2]
Sportsman 850 A11DX85AF/AG/AZ Touring EPS 11	**0214-1775**[2]	**0214-1775**[2]	**0214-1764**[2]	**0214-1764**[2]
Sportsman 850 A11DX85FF Touring EPS Intl 11	**0214-1775**[2]	**0214-1775**[2]	**0214-1764**[2]	**0214-1764**[2]
Sportsman 850 A11TN85AA X2 11	**0214-1775**[2]	**0214-1775**[2]	**0214-1764**[2]	**0214-1764**[2]
Sportsman 850 A11ZN85AA/AQ/AZ XP 11	**0214-1775**[2]	**0214-1775**[2]	**0214-1764**[2]	**0214-1764**[2]
Sportsman 850 A11ZX85AB/AK/AL/AO/AS/AT/AW/AX XP EPS 11	**0214-1775**[2]	**0214-1775**[2]	**0214-1764**[2]	**0214-1764**[2]

[1] Axe médian.

[2] En raison des variations du moulage du moyeu d'origine, un léger affûtage du moyeu d'origine peut être requis pour offrir le jeu nécessaire pour le cardan côté roue.

Suite de la section AXES X-TREME RENFORCÉS page suivante.

Les produits avec une référence **GRIS GRAS** sont nouveaux pour 2024.

AXES X-TREME RENFORCÉS (SUITE)

MODÈLES	AVANT GAUCHE - RÉF.	AVANT DROIT - RÉF.	ARRIÈRE GAUCHE - RÉF.	ARRIÈRE DROIT - RÉF.
POLARIS (SUITE)				
Sportsman 850 A10DX85AL/AF Touring EPS 10	**0214-1775**[2]	**0214-1775**[2]	**0214-1764**[2]	**0214-1764**[2]
Sportsman 850 A10ZN85AL/AQ/AX XP 10	**0214-1775**[2]	**0214-1775**[2]	**0214-1764**[2]	**0214-1764**[2]
Sportsman 850 A10ZX85AK/AL/AS/AT/AX XP EPS 10	**0214-1775**[2]	**0214-1775**[2]	**0214-1764**[2]	**0214-1764**[2]
Sportsman 850 A10ZX85FL/FF XP EPS Intl 10	**0214-1775**[2]	**0214-1775**[2]	**0214-1764**[2]	**0214-1764**[2]
Sportsman 850 A09ZN85FL/8CFL XP Intl 09	**0214-1775**[2]	**0214-1775**[2]	**0214-1764**[2]	**0214-1764**[2]
Sportsman 850 A09ZX85/8X XP EPS (tous) 09	**0214-1775**[2]	**0214-1775**[2]	**0214-1764**[2]	**0214-1764**[2]
Sportsman 850 A09ZX85FS/CFS XP EPS Intl 09	**0214-1775**[2]	**0214-1775**[2]	**0214-1764**[2]	**0214-1764**[2]
Sportsman 850 A09ZN85/8X XP (tous) 09	**0214-1775**[2]	**0214-1775**[2]	**0214-1764**[2]	**0214-1764**[2]
Ranger 900 Crew 19	**0214-1498**	**0214-1498**	**0214-1495**	**0214-1495**
Ranger 900 XP (tous) 19	**0214-1498**	**0214-1498**	**0214-1495**	**0214-1495**
Ranger 900 R18RVA87A1/B1/E87A9/B9 Crew 6P SP 18-19	**0214-1498**	**0214-1498**	**0214-1495**	**0214-1495**
Ranger 900 R18RTE87F1/S87C1/F1 Poland 18-19	**0214-1498**	**0214-1498**	**0214-1495**	**0214-1495**
Ranger 900 R18RT_87 XP tous 18-19	**0214-1498**	**0214-1498**	**0214-1495**	**0214-1495**
Ranger 900 R17RVA87A1/B1/E87A9/B9 Crew 6P SP 17	**0214-1498**	**0214-1498**	**0214-1495**	**0214-1495**
Ranger 900 R17RTE87FU/F1/S87CU/C1/FU EPS Poland 17	**0214-1498**	**0214-1498**	**0214-1495**	**0214-1495**
Ranger 900 XP R17RT_87 tous 16-17	**0214-1498**	**0214-1498**	**0214-1495**	**0214-1495**
Ranger 900 16RUA/RUE/RVA/RVE Crew tous les modèles 16	**0214-1498**	**0214-1498**	**0214-1495**	**0214-1495**
Ranger 900 XP EU R16RTE87F1/U87FK 16	**0214-1498**	**0214-1498**	**0214-1495**	**0214-1495**
Ranger 900 R15RUA87/E87/YAA/ZAC Crew tous les modèles 15	**0214-1498**	**0214-1498**	**0214-1495**	**0214-1495**
Ranger 900 XP R15RTA/E87 tous les modèles 15	**0214-1498**	**0214-1498**	**0214-1495**	**0214-1495**
Ranger 900 XP EU R15RTE87FA 15	**0214-1498**	**0214-1498**	**0214-1495**	**0214-1495**
Ranger 900 R14WH88A/9EA Crew tous les modèles 14	**0214-1498**	**0214-1498**	**0214-1495**	**0214-1495**
Ranger 900 XP R14UH88/9E/9EAN/9EAI/9EAIC tous les modèles 14	**0214-1498**	**0214-1498**	**0214-1495**	**0214-1495**
Ranger 900 XP R13UH88/UH9E tous les modèles 13	**0214-1498**	**0214-1498**	**0214-1495**	**0214-1495**
RZR 900 XP/XP 4 Turbo (tous) 18-19	**0214-1499**	**0214-1499**	**0214-1496**	**0214-1496**
RZR 900 XP 4 Turbo Z17VFE92AK/AM 17	**0214-1499**	**0214-1499**	**0214-1496**	**0214-1496**
RZR 900 XP Turbo Z17VDE92AK/AM/LK 17	**0214-1499**	**0214-1499**	**0214-1496**	**0214-1496**
RZR 900 XP 4 Turbo Z16VFE92AE/AH/AS/AW 16	**0214-1499**	**0214-1499**	**0214-1496**	**0214-1496**
RZR 900 XP Turbo Z16VDE92AE/AH/AV/AS/AW/N8 16	**0214-1499**	**0214-1499**	**0214-1496**	**0214-1496**
RZR 900 XP Turbo Z16VDE92NH MD 16	**0214-1499**	**0214-1499**	**0214-1496**	**0214-1496**
Ranger 1000 R19RSE99AS/A1/A9/B1/B9/BS Crew XP PS 19	**0214-1498**	**0214-1498**	**0214-1495**	**0214-1495**
Ranger 1000 R19RSU99AS Crew XP PS NSTR 19	**0214-1498**	**0214-1498**	**0214-1495**	**0214-1495**
Ranger 1000 XP R18RV_99 PS MD Crew (tous) 18-19	**0214-1498**	**0214-1498**	**0214-1495**	**0214-1495**
Ranger 1000 XP R18RVE99NX PS MD Crew (tous) 18-19	**0214-1498**	**0214-1498**	**0214-1495**	**0214-1495**
Ranger 1000 R18RTAD1B1/ED1N1 Diesel 18-19	**0214-1498**	**0214-1498**	**0214-1495**	**0214-1495**
Ranger 1000 R18RVAD1B1 Diesel Crew 18-19	**0214-1498**	**0214-1498**	**0214-1495**	**0214-1495**
Ranger 1000 R18RVAD1N1 Diesel Crew MD 18-19	**0214-1498**	**0214-1498**	**0214-1495**	**0214-1495**
Ranger 1000 R18RTED1F1/SD1C1 Diesel Poland 18-19	**0214-1498**	**0214-1498**	**0214-1495**	**0214-1495**
Ranger 1000 XP R18RRE99FM/SFM/SCM EU/TRACTOR/ZUG 18-19	**0214-1498**	**0214-1498**	**0214-1495**	**0214-1495**
Ranger 1000 XP R18RRU99AS PS NSTR 18-19	**0214-1498**	**0214-1498**	**0214-1495**	**0214-1495**
Ranger 1000 R17RV_99 Crew XP PS tous les modèles 17	**0214-1498**	**0214-1498**	**0214-1495**	**0214-1495**
Ranger 1000 R17RTAD1A1/ED1N1 Diesel 17	**0214-1498**	**0214-1498**	**0214-1495**	**0214-1495**
Ranger 1000 R17RVAD1A1 Diesel Crew 17	**0214-1498**	**0214-1498**	**0214-1495**	**0214-1495**
Ranger 1000 R17RTED1F1/SD1C1 Diesel Poland 17	**0214-1498**	**0214-1498**	**0214-1495**	**0214-1495**
Ranger 1000 XP R17RT_99 tous les modèles 17	**0214-1498**	**0214-1498**	**0214-1495**	**0214-1495**
Ranger 1000 R16RTAD1A1/ED1E1 Diesel 16	**0214-1498**	**0214-1498**	**0214-1495**	**0214-1495**
Ranger 1000 R16RVAD1A1 Diesel Crew 16	**0214-1498**	**0214-1498**	**0214-1495**	**0214-1495**
Ranger 1000 R16RTED1F1 Diesel EU 16	**0214-1498**	**0214-1498**	**0214-1495**	**0214-1495**
Ranger 1000 R15RTAD1AA/EA/ED1EA Diesel 15	**0214-1498**	**0214-1498**	**0214-1495**	**0214-1495**
Ranger 1000 R15RUAD1AA Diesel Crew 15	**0214-1498**	**0214-1498**	**0214-1495**	**0214-1495**
Ranger 1000 R15RTAD1FA Diesel EU 15	**0214-1498**	**0214-1498**	**0214-1495**	**0214-1495**
Ranger 1000 HST R16B1PD1AA/2P 16	**0214-1498**	**0214-1498**	-	-
Ranger 1000 HST R151DPD1AA/2D 15	**0214-1498**	**0214-1498**	-	-
Ranger 1000 Diesel HST/Deluxe R141D9JDA/2D9JDA 14	**0214-1498**	**0214-1498**	-	-
RZR 1000 XP (tous, sauf High Lifter Edition/AZ Edition) 18-19	**0214-1497**	**0214-1497**	**0214-1496**	**0214-1496**
RZR 1000 Z17VDR99AZ XP 17	**0214-1499**	**0214-1499**	**0214-1496**	**0214-1496**
RZR 1000 XP High Lifter 17	**0214-1499**	**0214-1499**	**0214-1496**	**0214-1496**
RZR 1000 Z17VD_99AB/AK/AM/AW/LW XP 17	**0214-1497**	**0214-1497**	**0214-1496**	**0214-1496**
RZR 1000 Z17VFE99AM/AW/LW/M99AB XP 4 17	**0214-1497**	**0214-1497**	**0214-1496**	**0214-1496**
RZR 1000 Z16VDE99FM/NM XP EU/MD 16	**0214-1497**	**0214-1497**	**0214-1496**	**0214-1496**
RZR 1000 Z16VFE99AF/AM/M99AM (conçu avant 19/10/15) XP 4 16	**0214-1497**	**0214-1497**	**0214-1496**	**0214-1496**
RZR 1000 Z16VDE99AF/AM/LM/M99AM XP 16	**0214-1497**	**0214-1497**	**0214-1496**	**0214-1496**
RZR 1000 XP High Lifter 16	**0214-1497**	**0214-1497**	**0214-1496**	**0214-1496**
RZR 1000 Z15VDE99AT/AL/AV/AW/LP/EW XP 15	**0214-1497**	**0214-1497**	**0214-1496**	**0214-1496**
RZR 1000 Z15VDE99FV XP Intl 15	**0214-1497**	**0214-1497**	**0214-1496**	**0214-1496**
RZR 1000 Z15VFE99AT/AV/AP XP 4 15	**0214-1497**	**0214-1497**	**0214-1496**	**0214-1496**
RZR 1000 Z14ST1EAM/EAW/EAK/EAN/EFW XP 14	**0214-1497**	**0214-1497**	**0214-1496**	**0214-1496**
RZR 1000 Z14ST1EFX XP Intl 14	**0214-1497**	**0214-1497**	**0214-1496**	**0214-1496**
RZR 1000 Z146T1EAM/EAW XP 4 PS 14	**0214-1497**	**0214-1497**	**0214-1496**	**0214-1496**
RZR 1000 RS1 18-19	-	-	**0214-1496**	**0214-1496**
RZR 1000 XP (tous, sauf Highlifter/AZ) 18-19	**0214-1497**	**0214-1497**	**0214-1496**	**0214-1496**
RZR 1000 XP 4 (tous) 18-19	**0214-1497**	**0214-1497**	**0214-1496**	**0214-1496**
RZR 1000 XP Z17VDR99AZ 17	**0214-1499**	**0214-1499**	-	-
RZR 1000 XP Highlifter 17	**0214-1499**	**0214-1499**	-	-
RZR 1000 XP Z17VD_99AB/AK/AM/AW/LW 17	**0214-1497**	**0214-1497**	**0214-1496**	**0214-1496**
RZR 1000 XP 4 Z17VFE99AM/AW/LW/M99AB 17	**0214-1497**	**0214-1497**	**0214-1496**	**0214-1496**
RZR 1000 XP Z16VDE99FM/NM EU/MD 16	**0214-1497**	**0214-1497**	**0214-1496**	**0214-1496**
RZR 1000 XP 4 Z16VFE99AF/AM/M99AM (conçu avant 19/10/15) 16	**0214-1497**	**0214-1497**	**0214-1496**	**0214-1496**

[2] En raison des variations du moulage du moyeu d'origine, un léger affûtage du moyeu d'origine peut être requis pour offrir le jeu nécessaire pour le cardan côté roue.

Les produits avec une référence GRIS GRAS sont nouveaux pour 2024.

AXES X-TREME RENFORCÉS (SUITE)

MODÈLES	AVANT GAUCHE - RÉF.	AVANT DROIT - RÉF.	ARRIÈRE GAUCHE - RÉF.	ARRIÈRE DROIT - RÉF.
POLARIS (SUITE)				
RZR 1000 XP Z16VDE99AF/AM/LM/M99AM 16	**0214-1497**	**0214-1497**	**0214-1496**	**0214-1496**
RZR 1000 XP Highlifter 16	**0214-1497**	**0214-1497**	-	-
RZR 1000 XP Z15VDE99AT/AL/AV/AW/LP/EW 15	**0214-1497**	**0214-1497**	-	-
RZR 1000 XP INTL Z15VDE99FV 15	**0214-1497**	**0214-1497**	-	-
RZR 1000 XP 4 Z15VFE99AT/AV/AP 15	**0214-1497**	**0214-1497**	-	-
RZR 1000 XP Z14ST1EAM/EAW/EAK/EAN/EFW 14	**0214-1497**	**0214-1497**	-	-
RZR 1000 XP INTL Z14ST1EFX 14	**0214-1497**	**0214-1497**	-	-
RZR 1000 XP 4 PS Z146T1EAM/EAW 14	**0214-1497**	**0214-1497**	-	-
Scrambler 1000 A18SVS95FR XP Zug 18-19	**0214-1775**	**0214-1775**	**0214-1764**	**0214-1764**
Scrambler 1000 A18SVS95CR/ER Tractor 18-19	**0214-1775**	**0214-1775**	**0214-1764**	**0214-1764**
Scrambler 1000 A17SVE95FM EU 17	**0214-1775**	**0214-1775**	**0214-1764**	**0214-1764**
Scrambler 1000 A17SVA95N2/SVE95NM MD 17	**0214-1775**	**0214-1775**	**0214-1764**	**0214-1764**
Scrambler 1000 A17SVS95CM/T95C2 Tractor 17	**0214-1775**	**0214-1775**	**0214-1764**	**0214-1764**
Scrambler 1000 A17SVE95AM XP 17	**0214-1775**	**0214-1775**	**0214-1764**	**0214-1764**
Scrambler 1000 A17SVS95FM XP Zug 17	**0214-1775**	**0214-1775**	**0214-1764**	**0214-1764**
Scrambler 1000 A16SVE95NM/AN2 MD (R06) 16	**0214-1775**	**0214-1775**	**0214-1764**	**0214-1764**
Scrambler 1000 A16SVS95CM/T95C2 Tractor (R07) 16	**0214-1775**	**0214-1775**	**0214-1764**	**0214-1764**
Scrambler 1000 A16SVE95AA/AM XP (R08) 16	**0214-1775**	**0214-1775**	**0214-1764**	**0214-1764**
Scrambler 1000 A15SVE95HW MD 15	**0214-1775**	**0214-1775**	**0214-1764**	**0214-1764**
Scrambler 1000 A15SVE95AW XP 15	**0214-1775**	**0214-1775**	**0214-1764**	**0214-1764**
Scrambler 1000 A15SVE95FW XP EU 15	**0214-1775**	**0214-1775**	**0214-1764**	**0214-1764**
Scrambler 1000 A14GH9EFW XP HO EPS Intl 14	**0214-1775**	**0214-1775**	**0214-1764**	**0214-1764**
Scrambler 1000 A14GH9EAW XP HO EPS 14	**0214-1775**	**0214-1775**	**0214-1764**	**0214-1764**
Sportsman 1000 A18SXM95AL High Lifter 18-19	**0214-1775**[2]	**0214-1775**[2]	**0214-1764**[2]	**0214-1764**[2]
Sportsman 1000 A18SXD95B9/SXE95BR/BC XP 18-19	**0214-1775**[2]	**0214-1775**[2]	**0214-1764**[2]	**0214-1764**[2]
Sportsman 1000 A18SXE95FR XP EU 18-19	**0214-1775**[2]	**0214-1775**[2]	**0214-1764**[2]	**0214-1764**[2]
Sportsman 1000 A18SXS95CC/CR/ER XP Tractor 18-19	**0214-1775**[2]	**0214-1775**[2]	**0214-1764**[2]	**0214-1764**[2]
Sportsman 1000 A18SYE95BU XP Touring 18-19	**0214-1775**[2]	**0214-1775**[2]	**0214-1764**[2]	**0214-1764**[2]
Sportsman 1000 A18SXS95FR ZP Zug 18-19	**0214-1775**[2]	**0214-1775**[2]	**0214-1764**[2]	**0214-1764**[2]
Sportsman 1000 A17SXM95AM High Lifter 17	**0214-1775**[2]	**0214-1775**[2]	**0214-1764**[2]	**0214-1764**[2]
Sportsman 1000 A17SXD95A9/SXE95AC/AL XP 17	**0214-1775**[2]	**0214-1775**[2]	**0214-1764**[2]	**0214-1764**[2]
Sportsman 1000 A17SXE95NL XP MD 17	**0214-1775**[2]	**0214-1775**[2]	**0214-1764**[2]	**0214-1764**[2]
Sportsman 1000 A17SYE95AK Touring 17	**0214-1775**[2]	**0214-1775**[2]	**0214-1764**[2]	**0214-1764**[2]
Sportsman 1000 A17SYS95CK Touring Tractor 17	**0214-1775**[2]	**0214-1775**[2]	**0214-1764**[2]	**0214-1764**[2]
Sportsman 1000 A16SXM95AL HL (R12) 16	**0214-1775**[2]	**0214-1775**[2]	**0214-1764**[2]	**0214-1764**[2]
Sportsman 1000 A16SXE95NK/A95N2 MD (R04) 16	**0214-1775**[2]	**0214-1775**[2]	**0214-1764**[2]	**0214-1764**[2]
Sportsman 1000 A16SXS95CK/CG/T95C2 XP/Tractor (R05) 16	**0214-1775**[2]	**0214-1775**[2]	**0214-1764**[2]	**0214-1764**[2]
Sportsman 1000 A16SYE95AK/AP Touring (R06) 16	**0214-1775**[2]	**0214-1775**[2]	**0214-1764**[2]	**0214-1764**[2]
Sportsman 1000 A16SYE95NK Touring MD (R03) 16	**0214-1775**[2]	**0214-1775**[2]	**0214-1764**[2]	**0214-1764**[2]
Sportsman 1000 A16SYS95CK Touring Tractor (R08) 16	**0214-1775**[2]	**0214-1775**[2]	**0214-1764**[2]	**0214-1764**[2]
Sportsman 1000 A16SXE95AG/AR/D95A9 XP (R03) 16	**0214-1775**[2]	**0214-1775**[2]	**0214-1764**[2]	**0214-1764**[2]
Sportsman 1000 A16SXS95FK XP/ZUG (R04) 16	**0214-1775**[2]	**0214-1775**[2]	**0214-1764**[2]	**0214-1764**[2]
Sportsman 1000 A15SXE95FK Forest EU 15	**0214-1775**[2]	**0214-1775**[2]	**0214-1764**[2]	**0214-1764**[2]
Sportsman 1000 A15SXE95HK MD 15	**0214-1775**[2]	**0214-1775**[2]	**0214-1764**[2]	**0214-1764**[2]
Sportsman 1000 A15SYE95AX Touring 15	**0214-1775**[2]	**0214-1775**[2]	**0214-1764**[2]	**0214-1764**[2]
Sportsman 1000 A15SXE95AC/AK XP 15	**0214-1775**[2]	**0214-1775**[2]	**0214-1764**[2]	**0214-1764**[2]
Brutus D16B4PD1AJ/B4 HD/HDPTO 16	**0214-1498**	**0214-1498**	-	-
Brutus D151DPD1AJ/2D/1L/1M/2M HD/HDPTO 15	**0214-1498**	**0214-1498**	-	-
Brutus D142M9JDJ/1L9JDJ/1D9JDJ/2D9JDJ HD/HDPTO 14	**0214-1498**	**0214-1498**	-	-
Brutus D131D9JDJ/1L9JDJ/2M9JDJ HD/HDPTO 13	**0214-1498**	**0214-1498**	-	-
Military MRZR2 UPFIT M13JT9EME 13	**0214-1498**	**0214-1498**	-	-
Military MRZR4 M13XT9EMA 13	**0214-1498**	**0214-1498**	-	-
Military Ranger RZR M13VE76AA/AD S/SW 13	**0214-1498**	**0214-1498**	-	-
Military Ranger RZR M12VE76AA/AD SW 12	**0214-1498**	**0214-1498**	-	-
Military Ranger RZR M09VH76MD/MX S 09	**0214-1498**	**0214-1498**	-	-
Military Ranger Crew M11WH76AG 11	**0214-1498**	**0214-1498**	**0214-1495**	**0214-1495**
YAMAHA				
YXZ1000R YXZ10YMXJD EPS 18-20	**0214-1778**	**0214-1778**	**0214-1779**	**0214-1779**
YXZ1000R YXZ10YMSJL EPS SE 18-20	**0214-1778**	**0214-1778**	**0214-1779**	**0214-1779**
YXZ1000R YXZ10YESJL EPS SS SE 18-20	**0214-1778**	**0214-1778**	**0214-1779**	**0214-1779**
YXZ1000R YXZ10YESJW EPS SS SE 18-20	**0214-1778**	**0214-1778**	**0214-1779**	**0214-1779**
YXZ1000R YXZ10YEXJD EPS SS 18-20	**0214-1778**	**0214-1778**	**0214-1779**	**0214-1779**
YXZ1000R YXZ10YMXHL EPS 17	**0214-1778**	**0214-1778**	**0214-1779**	**0214-1779**
YXZ1000R YXZ10YMSHB EPS SE 17	**0214-1778**	**0214-1778**	**0214-1779**	**0214-1779**
YXZ1000R YXZ10YEXHL/YXZ10YEXHO EPS SS 17	**0214-1778**	**0214-1778**	**0214-1779**	**0214-1779**
YXZ1000R YXZ10YESHB EPS SS SE 17	**0214-1778**	**0214-1778**	**0214-1779**	**0214-1779**
YXZ1000R YXZ10YPXGL/YXZ10YPXGO EPS 16	**0214-1778**	**0214-1778**	**0214-1779**	**0214-1779**
YXZ1000R YXZ10YPSGS/YXZ10YPSGY EPS SE 16	**0214-1778**	**0214-1778**	**0214-1779**	**0214-1779**

[2] En raison des variations du moulage du moyeu d'origine, un léger affûtage du moyeu d'origine peut être requis pour offrir le jeu nécessaire pour le cardan côté roue.

KITS SOUFFLET

AXE - RÉF.	CÔTÉ PONT - RÉF.	CÔTÉ ROUE - RÉF.
BOMBARDIER/CAN-AM		
0214-1769	**0213-0837**	**0213-0837**
0214-1770	**0213-0837**	**0213-0837**
0214-1771	**0213-0838**	**0213-0838**
0214-1772	**0213-0837**	**0213-0837**
0214-1773	**0213-0837**	**0213-0837**
0214-1774	**0213-0838**	**0213-0838**

AXE - RÉF.	CÔTÉ PONT - RÉF.	CÔTÉ ROUE - RÉF.
POLARIS		
0214-1495	**0213-0837**	**0213-0837**
0214-1496	**0213-0838**	**0213-0838**
0214-1497	**0213-0837**	**0213-0837**
0214-1498	**0213-0837**	**0213-0837**
0214-1499	**0213-0836**	**0213-0836**
0214-1764	**0213-0836**	**0213-0836**

AXE - RÉF.	CÔTÉ PONT - RÉF.	CÔTÉ ROUE - RÉF.
POLARIS (SUITE)		
0214-1775	**0213-0836**	**0213-0836**
YAMAHA		
0214-1778	**0213-0839**	**0213-0837**
0214-1779	**0213-0837**	**0213-0837**

Les produits avec une référence **GRIS GRAS** sont nouveaux pour 2024.



0214-1283



0214-1330

AXES RENFORCÉS

- Usinage CNC pour des performances supérieures
- L'acier chromé résistera aux couples extrêmes
- Soufflets en élastomère polyester thermoplastique robustes et résistants à l'usure
- Les larges angles d'articulation maintiennent l'axe en place
- Diamètre 15 à 20 % plus large que celui de l'axe standard avec tête de cardan 10 à 15 % plus large que la tête standard

KITS SOUFFLET

- Un soufflet, deux colliers de serrage et un sac de graisse inclus

REMARQUE : Les axes renforcés sont uniquement compatibles avec les kits de soufflets Demon Powersports.

MODÈLES	AVANT GAUCHE - RÉF.	AVANT DROIT - RÉF.	ARRIÈRE GAUCHE - RÉF.	ARRIÈRE DROIT - RÉF.
ARCTIC CAT/TEXTRON				
Wildcat Sport/XT/Limited (700cc) 15-19	-	-	0214-1283	0214-1283
Wildcat Trail (700cc) 14-19	-	-	0214-1281	0214-1281
CAN-AM/BOMBARDIER				
Outlander 400 EFI (Intl uniquement) 15	-	-	0214-1259	0214-1258
Outlander 400 EFI/XT 06-08	0214-1257	0214-1256	-	-
Outlander 400 EFI/XT 09-14	0214-1257	0214-1256	0214-1259	0214-1258
Outlander Max 400 EFI/XT 06-08	0214-1257	0214-1256	-	-
Outlander Max 400 EFI/XT 09-15	0214-1257	0214-1256	0214-1259	0214-1258
Outlander 450/DPS/PRO/Hunter Edition 13-20	0214-1987	0214-1986	0214-1259	0214-1258
Outlander 500 EFI/DPS/XT/PRO/Max 13-18	0214-1987	0214-1986	0214-1259	0214-1258
Outlander 500 EFI/XT 07-12	0214-1257	0214-1256	0214-1259	0214-1258
Outlander Max 500 EFI/DPS/XT 13-18	0214-1987	0214-1986	-	-
Outlander Max 500 EFI/DPS/XT/LTD 08-12	0214-1257	0214-1256	0214-1259	0214-1258
Outlander Max 500 STD/XT 07	0214-1257	0214-1256	0214-1259	0214-1258
Renegade 500 EFI/EFI 10-12	0214-1257	0214-1256	0214-1259	0214-1258
Renegade 500 EFI/EFI 13-18	0214-1987	0214-1986	-	-
Renegade 500 08-09	0214-1257	0214-1256	0214-1259	0214-1258
Outlander 570 19	0214-1931	0214-1932	0214-1933	0214-1934
Outlander 570 EFI T3 DPS/XT/PRO (conçu avant Nov. 17) 18-19	0214-1987	0214-1986	-	-
Outlander 570 L X MR 16	0214-1987	0214-1986	0214-1259	0214-1258
Outlander Max 570 EFI T3/DPS/XT/XMR/Hunter 18-19	0214-1987	0214-1986	-	-
Renegade 570 EFI XMR 19	0214-1931	0214-1932	0214-1933	0214-1934
Outlander 650 XMR 19-20	0214-1931	0214-1932	0214-1933	0214-1934
Outlander 650 19	0214-1931	0214-1932	0214-1933	0214-1934
Outlander 650 XT/EFI 6x6 15-16	-	-	0214-1258[3]	0214-1259[3]
Outlander 650 DPS/XT/PRO/North Edition 17-18	0214-1987	0214-1986	-	-
Outlander 650 EFI/DPS/XT/XMR 13-16	0214-1987	0214-1986	0214-1259	0214-1258
Outlander 650/XT/EFI/EFI XT 07-12	0214-1257	0214-1256	0214-1259	0214-1258
Outlander Max 650 EFI/DPS/X/XT-P 13-16	0214-1987	0214-1986	0214-1259	0214-1258
Outlander Max 650 EFI/DPS/X/XT-P 17-18	0214-1987	0214-1986	-	-
Outlander Max 650 EFI/EFI XT/XTP 09-12	0214-1257	0214-1256	0214-1259	0214-1258
Outlander Max 650/XT 07-08	0214-1257	0214-1256	-	-
Commander 800/DPS/XT 11-15	-	-	0214-1270	0214-1270
Commander 800/DPS/XT 16-19	-	-	0214-1299	0214-1299
Commander 800R/EFI//DPS/XT 11-16	0214-1284	0214-1285	-	-
Maverick 800 Trail/DPS 19-20	0214-1935	0214-1935	0214-1930	0214-1930
Maverick 800 Trail/DPS 18	-	-	0214-1930	0214-1930
Outlander 800R EFI/DPS/XT/XT-P 13-15	0214-1987	0214-1986	0214-1259	0214-1258
Outlander 800R EFI/DPS/XT/XT-P 16-18	0214-1987	0214-1986	-	-
Outlander 800R EFI/XT/XMR/XXC 07-12	0214-1257	0214-1256	0214-1259	0214-1258
Outlander Max 800R EFI/DPS/XT/XT-P 13-15	0214-1987	0214-1986	0214-1259	0214-1258
Outlander Max 800R EFI/DPS/XT/XT-P 16-18	0214-1987	0214-1986	-	-
Outlander 800R EFI/XT/XTP/Limited 09-12	0214-1257	0214-1256	0214-1259	0214-1258
Outlander 800/XT/Limited 07-08	0214-1257	0214-1256	0214-1259	0214-1258
Renegade 800R EFI 15	0214-1987	0214-1986	0214-1259	0214-1258
Renegade 800R EFI 16-18	0214-1987	0214-1986	-	-
Renegade 800R EFI/XXC 13-14	0214-1987	0214-1986	0214-1259	0214-1258
Renegade 800R EFI/X/XXC/EFI/EFI XXC 09-12	0214-1257	0214-1256	0214-1259	0214-1258
Renegade 800/800X/EFI 08	0214-1257	0214-1256	0214-1259	0214-1258
Renegade 800 EFI 07	0214-1257	0214-1256	0214-1259	0214-1258
Renegade 850 EFI/XXC 16	0214-1987	0214-1986	0214-1259	0214-1258
Renegade 850 EFI/XXC 17-18	0214-1987	0214-1986	-	-
Outlander 850 XMR 19-20	0214-1931	0214-1932	0214-1933	0214-1934
Outlander 850 19	0214-1931	0214-1932	0214-1933	0214-1934
Outlander 850 DPS/XT/XT-P 16	0214-1987	0214-1986	0214-1259	0214-1258
Outlander Max 850 EFI XT/XTP/XMR/XXC/North Edition 17-19	0214-1987	0214-1986	-	-
Outlander Max 850 XT/XT-P 16	0214-1987	0214-1986	0214-1259	0214-1258
Commander 1000 Max/EFI/DPS/XT/Limited 11-15	0214-1284	0214-1285	0214-1270[1]	0214-1270[1]
Commander 1000 Max/EFI/DPS/XT/Limited 16-19	-	-	0214-1299	0214-1299

[1] Non compatible avec les modèles dotés de différentiel arrière.
[3] Axe médian.

Les produits avec une référence GRIS GRAS sont nouveaux pour 2024.

AXES RENFORCÉS (SUITE)

MODÈLES	AVANT GAUCHE - RÉF.	AVANT DROIT - RÉF.	ARRIÈRE GAUCHE - RÉF.	ARRIÈRE DROIT - RÉF.
CAN-AM/BOMBARDIER (SUITE)				
Defender/Traxter 1000 XT/PRO/DPS/Hunter/HD5/HD8/HD10 18-19	**0214-1298**	**0214-1297**	-	-
Defender/Traxter 1000 Max/DPS/XT/XT Mossy Oak 17	**0214-1298**	**0214-1297**	-	-
Maverick 1000 Trail/DPS 19-20	**0214-1935**	**0214-1935**	**0214-1930**	**0214-1930**
Maverick 1000 XMR/XXC/DPS 18-19	**0214-1286**	**0214-1287**	**0214-1288**	**0214-1288**
Maverick 1000 Trail/DPS 18	-	-	**0214-1930**	**0214-1930**
Maverick 1000 Turbo/DPS (2 places) 17	**0214-1286**	**0214-1287**	**0214-1296**	**0214-1296**
Maverick 1000 Turbo/XDS/DPS/X MR 15-16	**0214-1286**	**0214-1287**	**0214-1296**	**0214-1296**
Maverick 1000 XC/XXC 14-16	**0214-1291**	**0214-1292**	**0214-1293**	**0214-1293**
Maverick Max DPS/XMR 18-19	**0214-1286**	**0214-1287**	**0214-1288**	**0214-1288**
Maverick 1000/XRS 13	**0214-1286**	**0214-1287**	**0214-1288**	**0214-1288**
Maverick Max 1000 DPS/Turbo/XDX Turbo/XRS Turbo (4 places) 17	**0214-1286**	**0214-1287**	**0214-1296**	**0214-1296**
Maverick Max 1000 DPS/XDS/Turbo/X DX Turbo/X RS Turbo 15-16	**0214-1286**	**0214-1287**	**0214-1296**	**0214-1296**
Maverick Max 1000/XMR/XRS/XRS-DPS 14-15	**0214-1286**	**0214-1287**	**0214-1288**	**0214-1288**
Outlander 1000 DPS/XT/XTP 19	**0214-1931**	**0214-1932**	**0214-1933**	**0214-1934**
Outlander 1000 DPS/XT/XMR/XTP/XXC/Hunter 17-18	**0214-1987**	**0214-1986**	-	-
Outlander 1000 DPS/XT/XT-P 16	**0214-1987**	**0214-1986**	**0214-1259**	**0214-1258**
Outlander 1000 EFI DPS/XT/XT-P/XMR 13-15	**0214-1987**	**0214-1986**	-	-
Outlander 1000 EFI STD/XT 12	**0214-1257**	**0214-1256**	-	-
Outlander Max 1000 XMR 19-20	**0214-1931**	**0214-1932**	**0214-1933**	**0214-1934**
Outlander Max 1000 XT 19	**0214-1931**	**0214-1932**	**0214-1933**	**0214-1934**
Outlander Max 1000 EFI 17-18	**0214-1987**	**0214-1986**	-	-
Outlander Max 1000 XT/XT-P/Limited 16	**0214-1987**	**0214-1986**	**0214-1259**	**0214-1258**
Outlander Max 1000 EFI/EFI DPS/XT/XT-P/Limited 13-15	**0214-1987**	**0214-1986**	**0214-1259**	**0214-1258**
Renegade 1000 XMR 19- 20	**0214-1931**	**0214-1932**	**0214-1933**	**0214-1934**
Renegade 1000 EFI/XXC/XMR 16-18	**0214-1987**	**0214-1986**	-	-
Renegade 1000 EFI/XXC/XMR 13-15	**0214-1987**	**0214-1986**	**0214-1259**	**0214-1258**
Renegade 1000 EFI/XXC 12	**0214-1257**	**0214-1256**	**0214-1259**	**0214-1258**
Renegade 1000R EFI XMR 19	**0214-1931**	**0214-1932**	**0214-1933**	**0214-1934**
CFMOTO				
Z Force 800 Z8-EX (Terracross 800 EX) 14-17	**0214-1273**	**0214-1274**	**0214-1275**	**0214-1276**
Z Force 1000 17-	**0214-1273**	**0214-1274**	-	-
KAWASAKI				
KVF650 Brute Force 06-13	**0214-1247**	**0214-1248**	**0214-1249**	**0214-1249**
KVF750 Brute Force 05-19	**0214-1247**	**0214-1248**	**0214-1249**	**0214-1249**
Mule Pro DX/DXT 16-18	**0214-1321**	**0214-1321**	-	-
Mule Pro FXR/FXT 15-19	**0214-1321**	**0214-1321**	-	-
POLARIS				
Sportsman Ace 325 14	-	-	**0214-1338**	**0214-1338**
Sportsman Ace 325 15-16	-	-	**0214-1338**	**0214-1338**
Ranger ETX 15-16	**0214-1333**	**0214-1333**	-	-
Sportsman 400 03-10	-	-	**0214-1238**	**0214-1238**
Sportsman 400 11-14	**0214-1342**	**0214-1342**	**0214-1238**	**0214-1238**
Sportsman 450 H.O./EFI/EPS 16-17	**0214-1342**	**0214-1342**	**0214-1343**	**0214-1343**
Sportsman 450 06	-	-	**0214-1238**	**0214-1238**
Sportsman 450 07	-	-	**0214-1238**	**0214-1238**
Ranger 500 20	**0214-1333**	**0214-1333**	**0214-1939**	**0214-1939**
Ranger 500 18-19	-	-	**0214-1340**	**0214-1340**
Ranger 500 EFI 08	**0214-1326**	**0214-1326**	-	-
Ranger 500 EFI 09-10	**0214-1330**	**0214-1330**	**0214-1262**	**0214-1262**
Sportsman 500 03-06	-	-	**0214-1238**	**0214-1238**
Sportsman 500 07-14	**0214-1342**	**0214-1342**	**0214-1238**	**0214-1238**
Sportsman 500 X2 06	**0214-1342**	**0214-1342**	-	-
Sportsman Ace 500 17-18	-	-	**0214-1338**	**0214-1338**
Sportsman 550 09-14	**0214-1327**[2]	**0214-1327**[2]	**0214-1261**[2]	**0214-1261**[2]
Ranger 570/EPS 20	**0214-1333**	**0214-1333**	-	-
Ranger 570 XP/Fullsize/Crew 15-19	**0214-1330**	**0214-1330**	**0214-1262**	**0214-1262**
Ranger 570 Midsize/EFI Midsize Crew 15-19	**0214-1333**	**0214-1333**	-	-
Ranger 570 EFI/Intl/Crew 14	-	-	**0214-1340**	**0214-1340**
RZR 570/EFI 12-18	**0214-1327**	**0214-1327**	**0214-1338**	**0214-1338**
Sportsman 570 17-18 (médian)	**0214-1343**	**0214-1343**	**0214-1238**	**0214-1238**
Sportsman 570 14-18 (sauf médian)	**0214-1342**	**0214-1342**	**0214-1343**	**0214-1343**
Sportsman Ace 570 EFI/HD 15-17	-	-	**0214-1338**	**0214-1338**
Sportsman Ace 570 EFI/HD 18	-	-	**0214-1338**	**0214-1338**
Sportsman 600 03-04	-	-	**0214-1238**	**0214-1238**
Sportsman 600 05	-	-	**0214-1238**	**0214-1238**
Ranger 700 EFI 6x6 (tous) 09	**0214-1326**	**0214-1326**	-	-
Ranger 700 EFI (tous) 09	**0214-1330**	**0214-1330**	-	-
Ranger 700 EFI 6x6 08	**0214-1326**	**0214-1326**	-	-
Ranger 700 EFI Crew 08	**0214-1326**	**0214-1326**	-	-
Ranger 700 EFI/XP (tous) 08	**0214-1326**	**0214-1326**	-	-
Sportsman 700 03, 06	-	-	**0214-1238**	**0214-1238**
Sportsman 700 05	-	-	**0214-1238**	**0214-1238**
Sportsman 700 07-08	**0214-1342**	**0214-1342**	-	-
Ranger 800 6x6 10-16	**0214-1330**	**0214-1330**	-	-
Ranger 800/Crew 14	**0214-1330**	**0214-1330**	**0214-1262**	**0214-1262**
Ranger 800 6x6 14	**0214-1330**	**0214-1330**	-	-
Ranger 800 Crew 13	**0214-1330**	**0214-1330**	**0214-1262**	**0214-1262**

[2] En raison des variations du moulage du moyeu d'origine, un léger affûtage du moyeu d'origine peut être requis pour offrir le jeu nécessaire pour le cardan côté roue.

Suite de la section AXES RENFORCÉS page suivante.

Les produits avec une référence **GRIS GRAS** sont nouveaux pour 2024.

AXES RENFORCÉS (SUITE)

MODÈLES	AVANT GAUCHE - RÉF.	AVANT DROIT PIÈCE N°	ARRIÈRE GAUCHE - RÉF.	ARRIÈRE DROIT - RÉF.
POLARIS (SUITE)				
Ranger 800 EFI 13	**0214-1330**	**0214-1330**	**0214-1262**	**0214-1262**
Ranger 800 XP/Crew 12	**0214-1330**	**0214-1330**	**0214-1262**	**0214-1262**
Ranger 800 EFI (tous) 10-11	**0214-1330**	**0214-1330**	**0214-1262**	**0214-1262**
RZR 800 14	**0214-1327**	**0214-1327**	**0214-1265**	**0214-1265**
RZR 800 EFI/EPS 08-13	**0214-1327**	**0214-1327**	**0214-1265**	**0214-1265**
Sportsman 800 05-06	-	-	**0214-1238**	**0214-1238**
Sportsman 800 07-14	**0214-1342**	**0214-1342**	**0214-1238**	**0214-1238**
Scrambler 850 15-18	**0214-1327**	**0214-1327**	**0214-1261**	**0214-1261**
Scrambler 850 XP HO/EPS 14	**0214-1327**	**0214-1327**	**0214-1261**	**0214-1261**
Scrambler 850 HO/EPS HO 13	**0214-1327**	**0214-1327**	**0214-1261**	**0214-1261**
Sportsman 850 SP/High Lifter/Touring 16-18	**0214-1327**[2]	**0214-1327**[2]	**0214-1261**[2]	**0214-1261**[2]
Sportsman 850 XP/XP EPS/X2/WV/Touring 09-15	**0214-1327**[2]	**0214-1327**[2]	**0214-1261**[2]	**0214-1261**[2]
Ranger 900 Crew XP/EPS 19	**0214-1330**	**0214-1330**	**0214-1939**	**0214-1939**
Ranger 900 Crew/Crew 6P SP 17-18	**0214-1330**	**0214-1330**	**0214-1262**	**0214-1262**
Ranger 900 XP (tous) 17-19	**0214-1330**	**0214-1330**	**0214-1262**	**0214-1262**
Ranger 900 XP/Crew (tous) 14-16	**0214-1330**	**0214-1330**	**0214-1262**	**0214-1262**
Ranger 900 XP (tous) 13-19	**0214-1330**	**0214-1330**	**0214-1262**	**0214-1262**
RZR 4 900/RZR S 900 60" 15-19	-	-	**0214-1332**	**0214-1332**
Sportsman Ace 900 EFI EPS 16	-	-	**0214-1338**	**0214-1338**
General 1000 4P/EPS 16-19	-	-	**0214-1332**	**0214-1332**
Ranger 1000/EPS/Premium 19-20	**0214-1330**	**0214-1330**	**0214-1939**	**0214-1939**
Ranger 1000 Crew XP EPS (tous) 17-18	**0214-1330**	**0214-1330**	**0214-1262**	**0214-1262**
Ranger 1000 Diesel/Crew 17-18	**0214-1330**	**0214-1330**	**0214-1262**	**0214-1262**
Ranger 1000 XP (tous) 19-20	**0214-1330**	**0214-1330**	**0214-1939**	**0214-1939**
Ranger 1000 XP (tous) 17-18	**0214-1330**	**0214-1330**	**0214-1262**	**0214-1262**
Ranger 1000 High Lifter Edition/Crew High Lifter Edition 17	**0214-1330**	**0214-1330**	**0214-1262**	**0214-1262**
Ranger 1000 Diesel 15-18	**0214-1330**	**0214-1330**	**0214-1262**	**0214-1262**
Ranger EV 20	**0214-1333**	**0214-1333**	**0214-1939**	**0214-1939**
Ranger EV/EV Li-ion 16-19	**0214-1333**	**0214-1333**	-	-
Ranger EV Midsize 13-15	**0214-1333**	**0214-1333**	-	-
Ranger HST 14-16	**0214-1330**	**0214-1330**	-	-
RZR 1000 RS1 18	**0214-1341**	**0214-1341**	**0214-1328**	**0214-1328**
RZR Pro XP/XP Premium/XP Ultimate 20	**0214-1944**	**0214-1944**	**0214-1942**	**0214-1942**
RZR XP Turbo S Velocity/XP 4 Turbo S Velocity 20	**0214-1936**	**0214-1936**	**0214-1940**	**0214-1940**
RZR XP 4 Turbo S 19-20	**0214-1936**	**0214-1936**	**0214-1940**	**0214-1940**
RZR XP Turbo S 18-20	**0214-1936**	**0214-1936**	**0214-1940**	**0214-1940**
RZR XP Turbo/XP 4 Turbo 16-18	**0214-1341**	**0214-1341**	**0214-1328**	**0214-1328**
RZR S 1000 60" 16-17	-	-	**0214-1332**	**0214-1332**
RZR 1000 XP High Lifter Edition 16	**0214-1329**	**0214-1329**	**0214-1328**	**0214-1328**
RZR 1000 XP High Lifter Edition 17-18	**0214-1341**	**0214-1341**	**0214-1328**	**0214-1328**
RZR XP 1000/XP 4 1000 14-18	**0214-1329**	**0214-1329**	**0214-1328**	**0214-1328**
Scrambler 1000 14-18	**0214-1327**	**0214-1327**	**0214-1261**	**0214-1261**
Sportsman 1000 XP/Touring/High Lifter 16-18	**0214-1327**[2]	**0214-1327**[2]	**0214-1261**[2]	**0214-1261**[2]
Sportsman 1000 XP/Touring 15	**0214-1327**[2]	**0214-1327**[2]	**0214-1261**[2]	**0214-1261**[2]
Sportsman ETX EFI/MD 15	**0214-1342**	**0214-1342**	**0214-1343**	**0214-1343**
Military MRZR 13	**0214-1330**	**0214-1330**	-	-
Military Ranger RZR S/SW 09-13	**0214-1330**	**0214-1330**	-	-
Military Ranger Crew 10-11	**0214-1330**	**0214-1330**	**0214-1262**	**0214-1262**
Brutus HD/HDPTO 13-16	**0214-1330**	**0214-1330**	-	-
SUZUKI				
King Quad 450 LT 07-10	**0214-1254**	**0214-1254**	**0214-1253**	**0214-1253**
King Quad 500 LT 11-18	**0214-1254**	**0214-1254**	**0214-1253**	**0214-1253**
King Quad 700 LT 05-07	**0214-1254**	**0214-1254**	**0214-1253**	**0214-1253**
King Quad 750 LT 08-09	**0214-1254**	**0214-1254**	**0214-1253**	**0214-1253**
King Quad 750 LT 11-18	**0214-1254**	**0214-1254**	**0214-1253**	**0214-1253**
YAMAHA				
YXR450 Rhino 07-09	**0214-1344**	-	-	-
YFM550 Grizzly FI/EPS 09-14	**0214-1266**	**0214-1266**	**0214-1246**	**0214-1246**
YXR660 Rhino 04, 06-07	**0214-1344**	-	-	-
YFM700 Grizzly EPS LE/SE 16-19	**0214-1348**	**0214-1348**	**0214-1946**	**0214-1946**
YFM700 Grizzly FI/EPS 14-20	**0214-1348**	**0214-1348**	**0214-1946**	**0214-1946**
YFM700 Grizzly FI 4x4 Auto/Auto EPS/Auto EPS SE 14-19	**0214-1348**	**0214-1348**	**0214-1946**	**0214-1946**
YFM700 Grizzly 07-13	**0214-1266**	**0214-1266**	**0214-1246**	**0214-1246**
YFM700 Kodiak 16-19	**0214-1266**	**0214-1266**	**0214-1246**	**0214-1246**
YXR700 Rhino 08-13	**0214-1344**	**0214-1344**	-	**0214-1988**
Viking 700 (tous) 14-19	-	-	**0214-1347**	**0214-1347**
Wolverine 700 (tous) 16-18	-	-	**0214-1347**	**0214-1347**
YXZ1000R/EPS/SE/SS 16-20	**0214-1349**	**0214-1349**	**0214-1789**	**0214-1789**

[2] En raison des variations du moulage du moyeu d'origine, un léger affûtage du moyeu d'origine peut être requis pour offrir le jeu nécessaire pour le cardan côté roue.

KITS SOUFFLET

AXE - RÉF.	CÔTÉ PONT - RÉF.	CÔTÉ ROUE - RÉF.
ARCTIC CAT/TEXTRON		
0214-1239	**0213-0844**	**0213-0844**
0214-1267	**0213-0795**[1]	**0213-0795**[1]
0214-1268	**0213-0795**[1]	**0213-0795**[1]
0214-1269	**0213-0795**[1]	**0213-0795**[1]
0214-1277	**0213-0791**[1]	**0213-0791**[1]

AXE - RÉF.	CÔTÉ PONT - RÉF.	CÔTÉ ROUE - RÉF.
ARCTIC CAT/TEXTRON (SUITE)		
0214-1278	**0213-0791**[1]	**0213-0791**[1]
0214-1279	**0213-0791**[1]	**0213-0791**[1]
0214-1280	**0213-0846**	**0213-0846**
0214-1281	**0213-0846**	**0213-0846**
0214-1282	**0213-0846**	**0213-0846**

[1] Construction CR brevetée.

Les produits avec une référence **GRIS GRAS** sont nouveaux pour 2024.

AXES RENFORCÉS (SUITE)

KITS SOUFFLET (SUITE)

AXE - RÉF.	CÔTÉ PONT - RÉF.	CÔTÉ ROUE - RÉF.
ARCTIC CAT/TEXTRON (SUITE)		
0214-1283	**0213-0846**	**0213-0846**
0214-1787	**0213-0846**	**0213-0846**
0214-1788	**0213-0795**[1]	**0213-0798**[1]
BOMBARDIER/CAN-AM		
0214-1256	**0213-0792**[1]	**0213-0792**[1]
0214-1257	**0213-0847**	**0213-0847**
0214-1257	**0213-0792**[1]	**0213-0792**[1]
0214-1258	**0213-0845**	**0213-0845**
0214-1258	**0213-0795**[1]	**0213-0798**[1]
0214-1259	**0213-0845**	**0213-0845**
0214-1259	**0213-0795**[1]	**0213-0798**[1]
0214-1270	**0213-0845**	**0213-0845**
0214-1270	**0213-0795**[1]	**0213-0798**[1]
0214-1284	**0213-0792**[1]	**0213-0793**[1]
0214-1285	**0213-0847**	**0213-0847**
0214-1285	**0213-0792**[1]	**0213-0793**[1]
0214-1286	**0213-0847**	**0213-0847**
0214-1286	**0213-0792**[1]	**0213-0792**[1]
0214-1287	**0213-0847**	**0213-0847**
0214-1287	**0213-0792**[1]	**0213-0792**[1]
0214-1288	**0213-0845**	**0213-0845**
0214-1288	**0213-0795**[1]	**0213-0795**[1]
0214-1289	**0213-0847**	**0213-0847**
0214-1290	**0213-0847**	**0213-0847**
0214-1291	**0213-0846**	**0213-0846**
0214-1292	**0213-0846**	**0213-0846**
0214-1293	**0213-0845**	**0213-0845**
0214-1294	**0213-0845**	**0213-0845**
0214-1295	**0213-0845**	**0213-0845**
0214-1296	**0213-0845**	**0213-0845**
0214-1297	**0213-0846**	**0213-0846**
0214-1298	**0213-0846**	**0213-0846**
0214-1299	**0213-0845**	**0213-0845**
0214-1934	**0213-0845**	**0213-0845**
CFMOTO		
0214-1273	**0213-0845**	**0213-0845**
0214-1274	**0213-0845**	**0213-0845**
0214-1275	**0213-0846**	**0213-0846**
0214-1276	**0213-0846**	**0213-0846**
HONDA		
0214-1240	**0213-0792**[1]	**0213-0792**[1]
0214-1303	**0213-0792**[1]	**0213-0793**[1]
0214-1304	**0213-0792**[1]	**0213-0793**[1]
0214-1305	**0213-0792**[1]	**0213-0793**[1]
0214-1306	**0213-0844**	**0213-0844**
0214-1307	**0213-0844**	**0213-0844**
0214-1308	**0213-0844**	**0213-0844**
0214-1309	**0213-0844**	**0213-0844**
0214-1310	**0213-0845**	**0213-0845**
0214-1311	**0213-0845**	**0213-0845**
0214-1312	**0213-0845**	**0213-0845**
0214-1313	**0213-0845**	**0213-0845**
0214-1314	**0213-0845**	**0213-0845**
0214-1315	**0213-0845**	**0213-0845**
0214-1316	**0213-0846**	**0213-0847**
0214-1317	**0213-0846**	**0213-0844**
JOHN DEERE		
0214-1352	**0213-0844**	**0213-0844**
0214-1353	**0213-0844**	**0213-0844**
0214-1353	**0213-0792**[1]	**0213-0797**[1]
KAWASAKI		
0214-1247	**0213-0844**	**0213-0844**
0214-1247	**0213-0793**[1]	**0213-0793**[1]
0214-1248	**0213-0793**[1]	**0213-0793**[1]
0214-1249	**0213-0844**	**0213-0844**
0214-1249	**0213-0793**[1]	**0213-0791**[1]
0214-1250	**0213-0796**[1]	**0213-0798**[1]
0214-1251	**0213-0796**[1]	**0213-0798**[1]
0214-1260	**0213-0793**[1]	**0213-0793**[1]
0214-1318	**0213-0845**	**0213-0845**
0214-1318	**0213-0795**[1]	**0213-0797**[1]
0214-1319	**0213-0845**	**0213-0845**
0214-1319	**0213-0795**[1]	**0213-0797**[1]
0214-1320	**0213-0845**	**0213-0845**
0214-1320	**0213-0795**[1]	**0213-0795**[1]
0214-1321	**0213-0846**	**0213-0845**
0214-1322	**0213-0845**	**0213-0845**

AXE - RÉF.	CÔTÉ PONT - RÉF.	CÔTÉ ROUE - RÉF.
POLARIS		
0214-1238	**0213-0846**	**0213-0846**
0214-1238	**0213-0795**[1]	**0213-0790**[1]
0214-1252	**0213-0798**[1]	**0213-0795**[1]
0214-1261	**0213-0846**	**0213-0846**
0214-1261	**0213-0798**[1]	**0213-0798**[1]
0214-1262	**0213-0846**	**0213-0846**
0214-1262	**0213-0798**[1]	**0213-0798**[1]
0214-1263	**0213-0846**	**0213-0846**
0214-1263	**0213-0795**[1]	**0213-0795**[1]
0214-1264	**0213-0798**[1]	**0213-0798**[1]
0214-1265	**0213-0845**	**0213-0845**
0214-1265	**0213-0798**[1]	**0213-0798**[1]
0214-1271	**0213-0846**	**0213-0846**
0214-1271	**0213-0798**[1]	**0213-0795**[1]
0214-1272	**0213-0846**	**0213-0846**
0214-1272	**0213-0795**[1]	**0213-0795**[1]
0214-1323	**0213-0845**	**0213-0845**
0214-1323	**0213-0798**[1]	**0213-0795**[1]
0214-1324	**0213-0846**	**0213-0846**
0214-1324	**0213-0798**[1]	**0213-0798**[1]
0214-1325	**0213-0846**	**0213-0845**
0214-1325	**0213-0798**[1]	**0213-0798**[1]
0214-1326	**0213-0846**	**0213-0845**
0214-1327	**0213-0846**	**0213-0845**
0214-1327	**0213-0798**[1]	**0213-0795**[1]
0214-1328	**0213-0846**	**0213-0845**
0214-1328	**0213-0798**[1]	**0213-0795**[1]
0214-1329	**0213-0846**	**0213-0845**
0214-1329	**0213-0798**[1]	**0213-0795**[1]
0214-1330	**0213-0846**	**0213-0845**
0214-1330	**0213-0798**[1]	**0213-0795**[1]
0214-1331	**0213-0846**	**0213-0845**
0214-1331	**0213-0798**[1]	**0213-0795**[1]
0214-1332	**0213-0846**	**0213-0845**
0214-1333	**0213-0844**	**0213-0847**
0214-1334	**0213-0846**	**0213-0845**
0214-1335	**0213-0846**	**0213-0845**
0214-1336	**0213-0846**	**0213-0845**
0214-1337	**0213-0844**	**0213-0845**
0214-1338	**0213-0846**	**0213-0846**
0214-1339	**0213-0846**	**0213-0846**
0214-1340	**0213-0845**	**0213-0845**
0214-1341	**0213-0846**	**0213-0845**
0214-1342	**0213-0846**	**0213-0846**
0214-1343	**0213-0846**	**0213-0846**
0214-1939	**0213-0846**	**0213-0845**
SUZUKI		
0214-1253	**0213-0844**	**0213-0844**
0214-1253	**0213-0796**[1]	**0213-0793**[1]
0214-1254	**0213-0794**[1]	**0213-0794**[1]
YAMAHA		
0214-1786	**0213-0844**	**0213-0844**
0214-1786	**0213-0792**[1]	**0213-0793**[1]
0214-1241	**0213-0844**	**0213-0844**
0214-1241	**0213-0792**[1]	**0213-0793**[1]
0214-1242	**0213-0844**	**0213-0844**
0214-1242	**0213-0796**[1]	**0213-0793**[1]
0214-1243	**0213-0844**	**0213-0847**
0214-1243	**0213-0796**[1]	**0213-0796**[1]
0214-1244	**0213-0845**	**0213-0845**
0214-1244	**0213-0795**[1]	**0213-0798**[1]
0214-1245	**0213-0845**	**0213-0845**
0214-1245	**0213-0795**[1]	**0213-0798**[1]
0214-1246	**0213-0846**	**0213-0846**
0214-1246	**0213-0792**[1]	**0213-0793**[1]
0214-1266	**0213-0795**[1]	**0213-0795**[1]
0214-1344	**0213-0845**	**0213-0844**
0214-1344	**0213-0792**[1]	**0213-0794**[1]
0214-1345	**0213-0844**	**0213-0844**
0214-1345	**0213-0792**[1]	**0213-0793**[1]
0214-1346	**0213-0845**	**0213-0845**
0214-1347	**0213-0845**	**0213-0845**
0214-1348	**0213-0846**	**0213-0846**
0214-1348	**0213-0795**[1]	**0213-0795**[1]
0214-1349	**0213-0844**	**0213-0846**
0214-1789	**0213-0845**	**0213-0846**
0214-1946	**0213-0846**	**0213-0846**
0214-1988	**0213-0845**	**0213-0845**

[1] Construction CR brevetée.

Les produits avec une référence GRIS GRAS sont nouveaux pour 2024.

EPI PERFORMANCE







CARDANS DE ROUE COMPLETS

- Les arbres super-duty EPI sont conçus pour un remplacement parfait de la pièce d'origine
- L'acier supérieur et les processus de fabrications offrent un ensemble d'arbre et de cardan plus solide et plus durable que la pièce d'origine
- Livrés assemblés prêts à être installés
- Les composants varient selon les modèles
- Les arbres avant complets Polaris incluent une tête de cardan côté roue, un arbre, une tête de cardan côté pont ou un joint universel de cardan, des soufflets, des clamps et de la graisse
- Les autres arbres complets incluent une tête de cardan côté roue, un arbre, une tête de cardan côté pont, des soufflets, des clamps et de la graisse

CARDANS DE ROUE COMPLETS CAN-AM/KAWASAKI/YAMAHA

MODÈLES	CÔTÉ GAUCHE AVANT - RÉF.	CÔTÉ DROIT AVANT - RÉF.	CÔTÉ GAUCHE ARRIÈRE - RÉF.	CÔTÉ DROIT ARRIÈRE - RÉF.
CAN-AM				
400 Outlander STD/XT 4x4 08-12	-	**0214-1356**	-	-
400 Outlander Max STD/XT 4x4 08-12	-	**0214-1356**	-	-
400 Outlander Max STD/XT 4x4 14	-	-	**0214-0896**	**0214-0897**
450 Outlander/Max/DPS/Hunting 17-23	0214-2837	0214-2838	-	-
450 Outlander L/Max/DPS 15-16	0214-2837	0214-2838	-	-
450 Outlander 6x6 20-23	0214-2837	0214-2838	-	-
500 Outlander/Max/DPS/XT 15	0214-2837	0214-2838	-	-
500 Outlander L/Max/DPS 15	0214-2837	0214-2838	-	-
500 Outlander STD/DPS/XT 13-14	**0214-1211**	**0214-1212**	**0214-0896**	**0214-0897**
500 Outlander STD/DPS/XT 4x4 15	-	-	**0214-0896**	**0214-0897**
500 Outlander STD/XT 4x4 08	-	**0214-1356**	-	-
500 Outlander STD/XT 4x4 09-12	-	**0214-1356**	**0214-0896**	**0214-0897**
500 Outlander STD/XT 4x4 avec sangles de 10 mm 08	-	**0214-1356**	**0214-0896**	**0214-0897**
500 Outlander Max LTD 4x4 10	-	-	**0214-0896**	**0214-0897**
500 Outlander Max STD/XT 4x4 08	-	**0214-1356**	-	-
500 Outlander Max STD/XT 4x4 09-12	-	**0214-1356**	**0214-0896**	**0214-0897**
500 Outlander Max STD/XT 4x4 avec sangles de 10 mm 08	-	**0214-1356**	**0214-0896**	**0214-0897**
500 Outlander Max STD/DPS/XT 4x4 13-14	**0214-1211**	**0214-1212**	**0214-0896**	**0214-0897**
500 Outlander Max STD/DPS/XT 4x4 15	-	-	**0214-0896**	**0214-0897**
500 Renegade 15	0214-2837	0214-2838	-	-
500 Renegade 4x4 08	-	**0214-1356**	-	-
500 Renegade 4x4 09-12	-	**0214-1356**	**0214-0896**	**0214-0897**
500 Renegade 4x4 avec sangles de 10 mm 08	-	**0214-1356**	**0214-0896**	**0214-0897**
500 Renegade 4x4 13-14	**0214-1211**	**0214-1212**	**0214-0896**	**0214-0897**
500 Renegade 4x4 15	-	-	**0214-0896**	**0214-0897**
570 Outlander DPS/XT 4x4 16	-	-	**0214-0896**	**0214-0897**
570 Outlander/Max/DPS/Hunter/XT 17-23	0214-2837	0214-2838	-	-
570 Outlander/Max/DPS/XT 16	0214-2837	0214-2838	-	-
570 Outlander L/Max/DPS/LE 16-17	0214-2837	0214-2838	-	-
570 Outlander MR 23	0214-2837	0214-2838	-	-
570 Outlander XMR 17	**0214-1211**	**0214-1212**	-	-
570 Outlander XMR 18-19	**0214-1211**	**0214-1212**	**0214-0896**	**0214-0897**
570 Outlander XMR 23	0214-2837	0214-2838	-	-
570 Outlander L XMR 4x4 16	**0214-1211**	**0214-1212**	**0214-0896**	**0214-0897**
570 Outlander Max DPS/XT 4x4 16	-	-	**0214-0896**	**0214-0897**
570 Renegade 4x4 16, 18	-	-	**0214-0896**	**0214-0897**
570 Renegade XMR 18	**0214-1211**	**0214-1212**	-	-
650 Outlander North Edition 18	**0214-1211**	**0214-1212**	-	-

Les produits avec une référence GRIS GRAS sont nouveaux pour 2024.

CARDANS DE ROUE COMPLETS (SUITE)

CARDANS DE ROUE COMPLETS CAN-AM/KAWASAKI/YAMAHA (SUITE)

MODÈLES	CÔTÉ GAUCHE AVANT - RÉF.	CÔTÉ DROIT AVANT - RÉF.	CÔTÉ GAUCHE ARRIÈRE - RÉF.	CÔTÉ DROIT ARRIÈRE - RÉF.
CAN-AM (SUITE)				
650 Outlander STD/XT 4x4 08	-	0214-1356	-	-
650 Outlander STD/XT 4x4 09-12	-	0214-1356	0214-0896	0214-0897
650 Outlander STD/XT 4x4 avec sangles de 10 mm 08	-	0214-1356	0214-0896	0214-0897
650 Outlander STD/DPS/XT 4x4 13-18	0214-1211	0214-1212	0214-0896	0214-0897
650 Outlander 6x6 15-18	0214-1211	0214-1212	0214-0896	0214-0897
650 Outlander 6x6 DPS 23	0214-2837	0214-2838	-	-
650 Outlander Max North Edition 18	0214-1211	0214-1212	0214-0896	0214-0897
650 Outlander Max STD/XT 4x4 08-12	-	0214-1356	-	-
650 Outlander Max STD/XT 4x4 avec sangles de 10 mm 08	-	0214-1356	0214-0896	0214-0897
650 Outlander Max STD/XT/XT-P 4x4 11-12	-	-	0214-0896	0214-0897
650 Outlander Max STD/DPS/XT 4x4 13-17	0214-1211	0214-1212	0214-0896	0214-0897
650 Outlander XMR 4x4 13-15	-	-	0214-0896	0214-0897
800 HD8 Defender/Traxter/DPS/XT 17-21	0214-2839	0214-2840	0214-2841	0214-2841
800 Outlander STD/XT 4x4 08	-	0214-1356	-	-
800 Outlander STD/XT 4x4 09-11	-	0214-1356	0214-0896	0214-0897
800 Outlander STD/XT 4x4 avec sangles de 10 mm 08	-	0214-1356	0214-0896	0214-0897
800 Outlander STD/DPS/XT/XT-P 4x4 13-15	0214-1211	0214-1212	0214-0896	0214-0897
800 Outlander Max STD/XT/LTD 4x4 08	-	0214-1356	-	-
800 Outlander Max STD/XT/LTD 4x4 09-10	-	0214-1356	0214-0896	0214-0897
800 Outlander Max STD/XT/LTD avec sangles de 10 mm 4x4 08	-	0214-1356	0214-0896	0214-0897
800 Outlander Max STD/XT/XT-P/LTD 4x4 11-12	-	0214-1356	0214-0896	0214-0897
800 Outlander Max STD/DPS/XT/XT-P 4x4 13-15	0214-1211	0214-1212	-	-
800 Outlander Xxc 4x4 11	-	-	0214-0896	0214-0897
800 Renegade Std 4x4 08	-	0214-1356	-	-
800 Renegade STD 4x4 09-10	-	0214-1356	0214-0896	0214-0897
800 Renegade Std 4x4 11	-	-	0214-0896	0214-0897
800 Renegade Std 4x4 12	-	0214-1356	0214-0896	0214-0897
800 Renegade Std 4x4 avec sangles de 10 mm 08	-	0214-1356	0214-0896	0214-0897
800 Renegade STD 4x4 13-15	0214-1211	0214-1212	0214-0896	0214-0897
800 Renegade X 4x4 08	-	0214-1356	-	-
800 Renegade X 4x4 09	-	0214-1356	0214-0896	0214-0897
800 Renegade X 4x4 avec sangles de 10 mm 08	-	0214-1356	0214-0896	0214-0897
800 Renegade Xxc 4x4 10	-	0214-1356	0214-0896	0214-0897
800 Renegade Xxc 4x4 11	-	-	0214-0896	0214-0897
800 Renegade Xxc 4x4 12	-	0214-1356	0214-0896	0214-0897
800 Renegade Xxc 4x4 13-15	0214-1211	0214-1212	0214-0896	0214-0897
850 Outlander DPS/XT/XT-P 16-18	0214-1211	0214-1212	0214-0896	0214-0897
850 Outlander Max North Edition 18	0214-1211	0214-1212	0214-0896	0214-0897
850 Outlander Max XT/XT-P 4x4 16-18	0214-1211	0214-1212	0214-0896	0214-0897
850 Outlander North Edition 18	0214-1211	0214-1212	0214-0896	0214-0897
850 Renegade STD/Xxc 4x4 16-18	0214-1211	0214-1212	0214-0896	0214-0897
1000 HD10 Defender/Traxter/Max/DPS/XT/XT-P/Hunting Ed 17-19	0214-2839	0214-2840	0214-2841	0214-2841
1000 HD10 Defender/Traxter XT Cab 17	0214-2839	0214-2840	0214-2841	0214-2841
1000 Outlander Hunter Edition 18	0214-1211	0214-1212	0214-0896	0214-0897
1000 Outlander STD/XT 4x4 12	-	-	0214-0896	0214-0897
1000 Outlander STD/DPS/XT/XT-P 13-18	0214-1211	0214-1212	0214-0896	0214-0897
1000 Outlander 6x6 15-17	0214-1211	0214-1212	0214-0896	0214-0897
1000 Outlander 6x6 18	0214-1211	0214-1212	-	-
1000 Outlander Max STD/DPS/XT/XT-P/LTD 4x4 13-17	0214-1211	0214-1212	0214-0896	0214-0897
1000 Outlander Max STD/DPS/XT/XT-P/LTD 4x4 18	0214-1211	0214-1212	-	-
1000 Outlander Xmr 4x4 13-14	-	-	0214-0896	0214-0897
1000 Outlander Xxc 18	0214-1211	0214-1212	0214-0896	0214-0897
1000 Renegade STD/Xxc 4x4 12	-	0214-1356	0214-0896	0214-0897
1000 Renegade STD/Xxc 4x4 13-16	0214-1211	0214-1212	0214-0896	0214-0897
1000 Renegade STD/Xxc 4x4 17	-	-	0214-0896	0214-0897
1000 Renegade STD/Xxc 18	0214-1211	0214-1212	0214-0896	0214-0897
1000 Renegade XMR 4x4 16	0214-1211	0214-1212	0214-0896	0214-0897
KAWASAKI				
2510 Mule 4x4 (620 cc) 00-02	0214-1358	0214-1358	-	-
2510 Mule Diesel 4x4 (950 cc) 00-02	0214-1358	0214-1358	-	-
3010 Mule 4x4 (620 cc) 01-08	0214-1358	0214-1358	-	-
3010 Mule Diesel 4x4 (950 cc) 01-08	0214-1358	0214-1358	-	-
4010 Mule 4x4 (620 cc) 09-21	0214-1358	0214-1358	-	-
4010 Mule SE 4x4 (620cc) 16-21	0214-1358	0214-1358	-	-
4010 Mule Diesel 4x4 (950 cc) 09-13	0214-1358	0214-1358	-	-
4010 Mule Trans 4x4 (620cc) 09-22	0214-1358	0214-1358	-	-
4010 Mule Trans SE 4x4 (620cc) 16-22	0214-1358	0214-1358	-	-
650i Brute Force 06-13	-	-	0214-2842	0214-2842
750i Brute Force 05-21	-	-	0214-2842	0214-2842
750i Brute Force EPS 12,14-21	-	-	0214-2842	0214-2842
YAMAHA				
550 Grizzly EPS 4x4 09-13	-	-	0214-1360	0214-1360
700 Grizzly 4x4 07-13	0214-1359	0214-1359	0214-1360	0214-1360
700 Grizzly EPS 4x4 08-11	0214-1359	0214-1359	0214-1360	0214-1360

Suite de la section CARDANS DE ROUE COMPLETS page suivante.

Les produits avec une référence GRIS GRAS sont nouveaux pour 2024.

CARDANS DE ROUE COMPLETS (SUITE)

CARDANS DE ROUE COMPLETS POLARIS

MODÈLES	AVANT - RÉF.	ARRIÈRE - RÉF.
Sportsman 335 4x4 00 (certaines applications utilisent des croisillons de cardan)	-	0214-0644
Sportsman 400 4x4 01	-	0214-0644
Sportsman 400 4x4 02	-	0214-0644
Sportsman 400 4x4 03	-	0214-0645
Sportsman 400 4x4 04 (avec cannelure femelle sur le croisillon côté pont avant)	-	0214-0645
Sportsman 400 4x4 04 (avec cannelure mâle sur le croisillon côté pont avant)	-	0214-0645
Sportsman 400 4x4 05	-	0214-0645
SPortsman 400 HO 4x4 11-12	-	0214-1365
SPortsman 400 HO 4x4 13-14	0214-1362	0214-1365
Sportsman 450 4x4 06	-	0214-0645
Sportsman 450 4x4 07 (tous)	-	0214-0645
Sportsman 450 HO 16-17	0214-1362	-
Ranger 500 Full-Size 4x4 15	0214-0894	0214-0892
Sportsman 500 4x4 99-01	-	0214-0644
Sportsman 500 EFI 4x4 06	-	0214-0645
Sportsman 500 EFI 4x4 07 (tous)	-	0214-0645
Sportsman 500 HO 4x4 01	-	0214-0644
Sportsman 500 HO 4x4 02	-	0214-0644
Sportsman 500 HO 4x4 03	-	0214-0645
Sportsman 500 HO 04 (avec cannelure femelle sur le croisillon côté pont avant)	-	0214-0645
Sportsman 500 HO 04 (avec cannelure mâle sur le croisillon côté pont avant)	-	0214-0645
SPortsman 500 HO 4x4 05-06	-	0214-0645
Sportsman 500 HO 4x4 13	0214-1362	0214-1365
Worker 500 4x4 99	-	0214-0644
Sportsman 550 4x4 10	-	0214-1366
Sportsman 550 4x4 11-14	0214-1363	0214-1366
SPortsman 550 EPS 4x4 12-13	0214-1363	0214-1366
Sportsman 550 LE avec EPS 4x4 13-14	0214-1363	0214-1366
Sportsman 550 Touring 4x4 10	-	0214-1366
Sportsman 550 Touring 4x4 11	0214-1363	0214-1366
Sportsman 550 Touring EPS 4x4 10	-	0214-1366
Sportsman 550 Touring EPS 4x4 11	0214-1363	0214-1366
Sportsman 550 X2 4x4 11-13	0214-1363	0214-1366
Sportsman 550 XP EPS 4x4 12-14	0214-1363	-
Ranger 570 EPS Full-Size 4x4 15	0214-0894	0214-0892
Ranger 570 XP/EPS Full-Size 4x4 16	0214-0894	0214-0892
Ranger 570 Crew Full-Size 4x4 15	0214-0894	0214-0892
Ranger 570 Crew EPS Full-Size 15	0214-0894	0214-0892
Ranger 570-6 Crew XP/EPS Full-Size 4x4 16	0214-0894	0214-0892
Sportsman 570 Non-EBS 4x4 14	0214-1362	0214-1365
Sportsman 570 Non-EBS 4x4 15-17	0214-1362	-
Sportsman 570 EBS 4x4 14	0214-1362	0214-1365
Sportsman 570 EPS Non-EBS 4x4 14	0214-1362	0214-1365
Sportsman 570 EPS EBS 4x4 14	0214-1362	0214-1365
Sportsman 570 EPS EBS 4x4 15-17	0214-1362	-
Sportsman 570 SP EPS 4x4 15-17	0214-1362	-
Sportsman 570 Touring 4x4 14	0214-1362	0214-1365
Sportsman 570 Touring EPS 4x4 15-17	0214-1362	-
Sportsman 570 Touring Non-EBS 4x4 15-17	0214-1362	-
Sportsman 570 Touring SP 4x4 15-17	0214-1362	-
Sportsman 570 X2 EPS 4x4 15-17	0214-1362	-
Sportsman 600 4x4 03-04	-	0214-0645
Sportsman 600 4x4 05	-	0214-0645
MV7 700 4x4 05-06	-	0214-0645
MV7 700 4x4 07 (tous)	-	0214-0645
Sportsman 700 4x4 03-04	-	0214-0645
Sportsman 700 4x4 05-06	-	0214-0645
Sportsman 700 EFI 4x4 04	-	0214-0645
SPortsman 700 EFI 4x4 05-06	-	0214-0645
Sportsman 700 EFI 4x4 07 (tous)	-	0214-0645
Ranger 800 Full-Size 4x4 13	0214-1361	0214-1364
Ranger 800 Full-Size 6x6 11-16	0214-1361	-
Ranger 800 Crew 4x4 11-13	0214-1361	0214-1364
Ranger 800 Crew 4x4 14	0214-1361	-
Ranger 800 HD 4x4 11-12	0214-1361	0214-1364
Ranger 800 LE EFI 4x4 13	0214-1361	0214-1364
Ranger 800 XP 4x4 11-12	0214-1361	0214-1364
Sportsman 800 EFI 4x4 05	-	0214-0645
Sportsman 800 EFI 4x4 06 (estampillé GKN sur l'armature côté roue avant)	-	0214-0645
Sportsman 800 EFI 4x4 06 (estampillé NEAPCO sur l'armature côté roue avant)	-	0214-0645
Sportsman 800 EFI 4x4 07 (tous)	-	0214-0645
SPortsman 800 EFI 4x4 11-12	-	0214-1365

MODÈLES	AVANT - RÉF.	ARRIÈRE - RÉF.
Sportsman 800 EFI 4x4 13-14	0214-1362	0214-1365
800 Sportsman 800 EFI 6x6 13-14	0214-1362	-
Scrambler 850 4x4 13-15	0214-1363	0214-1366
Scrambler 850 4x4 16-19	-	0214-1366
Scrambler 850 LE 4x4 13-14	0214-1363	0214-1366
Sportsman 850 4x4 15	0214-1363	0214-1366
Sportsman 850 4x4 16-21	-	0214-1366
Sportsman 850 High Lifter Edition 4x4 16-21	-	0214-1366
Sportsman 850 Premium 21-23	-	0214-1366
Sportsman 850 SP EPS 4x4 15	0214-1363	0214-1366
Sportsman 850 SP EPS 4x4 16-19	-	0214-1366
Sportsman 850 SP Premium Edition 19	0214-1363	0214-1366
Sportsman 850 Touring 21-23	-	0214-1366
Sportsman 850 X2 4x4 11	0214-1363	0214-1366
SPortsman 850 XP 4x4 11-14	0214-1363	0214-1366
Sportsman 850 XP HO EPS 4x4 12-13	0214-1363	0214-1366
Sportsman 850 XP HO LE EPS 4x4 13-14	0214-1363	0214-1366
Sportsman 850 Touring EPS 4x4 10	-	0214-1366
Sportsman 850 Touring EPS 4x4 11-14	0214-1363	0214-1366
Sportsman 850 Touring LE EPS 4x4 13-14	0214-1363	0214-1366
Sportsman 850 Touring SP 4x4 15	0214-1363	-
Sportsman 850 Touring SP 4x4 16-19	-	0214-1366
Sportsman 850 XP Ultimate Trail 22-23	-	0214-1366
Ranger 900 Crew/LE 4x4 14-15	0214-0894	0214-0892
Ranger 900 Crew EPS 4x4	0214-0894	0214-0892
Ranger 900 Crew Std./EPS 4x4 18-19	0214-0894	-
Ranger 900-5 Crew/EPS 4x4 16	0214-0894	0214-0892
Ranger 900-6 Crew/EPS 4x4 16-17	0214-0894	0214-0892
Ranger 900 XP 4x4 13-17	0214-0894	0214-0892
Ranger 900 XP EPS 4x4 15-16	0214-0894	0214-0892
Ranger 900 XP Std./EPS 4x4 18-19	0214-0894	-
Ranger 900 XP Deluxe 4x4 14	0214-0894	0214-0892
Ranger 900 XP Hunter Edition EPS (EBS) 4x4 15	0214-0894	0214-0892
Ranger 900 XP Hunter Deluxe Edition EPS (EBS) 4x4 15	0214-0894	0214-0892
Ranger 900 XP LE 4x4 13-14	0214-0894	0214-0892
Ranger 900 XP Northstar Edition EPS (Non-EBS) 4x4 15	0214-0894	0214-0892
Ranger 900 XP Vogue Sliver Deluxe Edition (Non-EBS) 4x4 15	0214-0894	0214-0892
RZR 900 50" 15-20	-	0214-1216
RZR 900 Fox Edition 50" 20	-	0214-1216
RZR 900 Premium Edition 50"	-	0214-1216
RZR 900 S/EPS 60" 15-20	-	0214-1217
RZR 900 S Premium 60"	-	0214-1217
RZR 900 Trail EPS 50" 15-19	-	0214-1216
RZR 900 Trail 50" (Tous) 22-23	-	0214-1216
RZR 900 XC 55" 15-17	-	0214-1216
RZR 900 XP 4x4 12-14	-	0214-1367
RZR 900 XP 4 4x4 12-13	-	0214-0892
RZR 900 XP LE 4x4 13-14	-	0214-1367
RZR 900 XP LE EPS 4x4 13	-	0214-1367
RZR 900 4 15-18	-	0214-1217
RZR 900 XP 4 4x4 12-14	-	0214-1367
RZR 900 XP 4 LE avec EPS 4x4 13	-	0214-0892
General 1000/Deluxe/Hunter/Ltd/ Ride Command 16-18	-	0214-1217
General 1000 4 EPS 17	-	0214-1217
Ranger 1000 Diesel 4x4 15-18	0214-0894	0214-0892
Ranger 1000 Diesel Crew 4x4 15-18	0214-0894	0214-0892
Ranger 1000 XP 17-18	0214-0894	0214-0892
Ranger 1000 XP 19	0214-0894	-
Ranger 1000 XP Northstar HVAC/Hunter Edition/ Ranch 17	0214-0894	-
Ranger 1000 XP Northstar HVAC Edition 18	0214-0894	0214-0892
Ranger 1000 XP Northstar HVAC Edition 19-20	0214-0894	-
Ranger 1000 Crew XP 17-19	0214-0894	0214-0892
Ranger 1000 Crew XP High Lifter Edition 17	0214-0894	-
Ranger 1000 Crew XP Northstar HVAC 17-18	0214-0894	0214-0892
Ranger 1000 Crew XP Northstar HVAC 19-20	0214-0894	-
Ranger 1000 Diesel 18	0214-0894	-
Ranger 1000 Diesel Crew 18	0214-0894	-
RZR 1000 S/Premium/Ultimate16-23	-	0214-1217
RZR 1000 S 16-20	-	0214-1217
RZR 1000 S 4 19-20	-	0214-1217
RZR 1000 XP 4x4 14	0214-1215	0214-0893
RZR 1000 XP 4x4 15-19	0214-1215	-
RZR 1000 XP Dynamics 19	0214-1215	-
RZR 1000 XP High Lifter Edition EPS 4x4 15	-	0214-0893

Les produits avec une référence GRIS GRAS sont nouveaux pour 2024.

CARDANS DE ROUE COMPLETS (SUITE)

CARDANS DE ROUE COMPLETS POLARIS (SUITE)

MODÈLES	AVANT - RÉF.	ARRIÈRE - RÉF.
RZR 1000 XP Ride Command Edition 18-19	**0214-1215**	-
RZR 1000 XP 4 4x4 14-15	**0214-1215**	**0214-0893**
RZR 1000 XP 4 4x4 16-19	**0214-1215**	-
RZR 1000 XP 4 High Lifter Edition 16-17	**0214-1215**	**0214-0893**
RZR 1000 XP 4 Ride Command Edition 18	**0214-1215**	-
Scrambler 1000 XP EPS 4x4 14-15	**0214-1363**	**0214-1366**
Scrambler 1000 XP EPS 4x4 16-18	-	**0214-1366**
Sportsman 1000 XP 4x4 15	**0214-1363**	**0214-1366**
SPortsman 1000 XP 4x4 16-18	-	**0214-1366**
Sportsman 1000 XP High Lifter Edition 4x4 16-19	-	**0214-1366**

MODÈLES	AVANT - RÉF.	ARRIÈRE - RÉF.
Sportsman 1000 XP Hunter Edition 18-21	-	**0214-1366**
Sportsman 1000 XP Premium Edition 19-20	**0214-1363**	**0214-1366**
Sportsman 1000 Touring XP 4x4 15	**0214-1363**	**0214-1366**
Sportsman 1000 Touring XP 4x4 16-23	-	**0214-1366**
Diesel 4x4 00-02	-	**0214-0644**



CARDANS RENFORCÉS 8BALL

- Les axes sont dotés de huit roulements à billes de précision avec une cage et une bague 35 % plus larges pour un cardan beaucoup plus résistant
- Conçus avec une portée d'axe chromée plus large que celle d'origine et de clamps en alliage low-profile
- Les axes sont 20 % plus résistants que ceux d'origine, 50 % plus résistants que les axes aftermarket concurrents et durent 12 fois plus longtemps que les axes concurrents
- Fabriqués dans des installations certifiées et qui répondent à la norme de fabrication de qualité ISO 9001

MODÈLES	AVANT GAUCHE - RÉF.	AVANT DROIT - RÉF.	ARRIÈRE GAUCHE - RÉF.	ARRIÈRE DROIT - RÉF.
ARCTIC CAT/TEXTRON				
400 FIS 4x4 TRV 06-12	**0214-1369**	-	**0214-1463**	**0214-1463**
400 FIS 4x4 TRV 13-14	-	-	**0214-1463**	**0214-1463**
400 FIS 4x4 avec AT 06-08, 400 FIS 4x4 avec AT LTD 07	**0214-1369**	-	**0214-1463**	**0214-1463**
400 FIS 4x4 avec MT 06-08	**0214-1369**	-	**0214-1463**	**0214-1463**
400 TBX 4x4 06	**0214-1369**	-	**0214-1463**	**0214-1463**
450 H1 10-11	**0214-1369**	-	**0214-1463**	**0214-1463**
450 TRV 12	**0214-1369**	-	**0214-1463**	**0214-1463**
450i EFI 12	**0214-1369**	-	**0214-1463**	**0214-1463**
450i TRV EFI 11-12	**0214-1369**	-	**0214-1463**	**0214-1463**
450i TRV GT EFI 12	**0214-1369**	-	**0214-1463**	**0214-1463**
500 EFI 4x4 avec AT 13	-	-	**0214-1463**	**0214-1463**

MODÈLES	AVANT GAUCHE - RÉF.	AVANT DROIT - RÉF.	ARRIÈRE GAUCHE - RÉF.	ARRIÈRE DROIT - RÉF.
ARCTIC CAT/TEXTRON (SUITE)				
500 EFI 4x4 avec AT 14	**0214-1369**	-	**0214-1463**	**0214-1463**
500 FIS 4x4 avec AT 06-09	**0214-1369**	-	**0214-1463**	**0214-1463**
500 FIS 4x4 avec MT 06-09	**0214-1369**	-	**0214-1463**	**0214-1463**
500 FIS TBX 4x4 06	**0214-1369**	-	**0214-1463**	**0214-1463**
500 FIS TRV 4x4 06	**0214-1369**	-	**0214-1463**	**0214-1463**
500 FIS TRV 4x4 07-08	-	-	**0214-1463**	**0214-1463**
500 TRV 13	-	-	**0214-1463**	**0214-1463**
500 TRV 14	**0214-1369**	-	**0214-1463**	**0214-1463**
500 XT EFI 13-14	**0214-1369**	-	**0214-1463**	**0214-1463**
550 EFI 4x4 12-13	**0214-1369**	-	**0214-1463**	**0214-1463**
550 GT EFI 4x4 12	**0214-1369**	-	**0214-1463**	**0214-1463**

Suite de la section CARDANS RENFORCÉS 8BALL page suivante.

Les produits avec une référence GRIS GRAS sont nouveaux pour 2024.

CARDANS RENFORCÉS 8BALL (SUITE)

MODÈLES	AVANT GAUCHE - RÉF.	AVANT DROIT - RÉF.	ARRIÈRE GAUCHE - RÉF.	ARRIÈRE DROIT - RÉF.
ARCTIC CAT/TEXTRON (SUITE)				
550 H1 FIS 4x4 09-11, 550 H1 FIS 4x4 LTD 09	**0214-1369**	-	**0214-1463**	**0214-1463**
550 LTD EFI 11-14	**0214-1369**	-	**0214-1463**	**0214-1463**
550 TRV 4x4 avec AT 09-13	**0214-1369**	-	**0214-1463**	**0214-1463**
550 TRV XT/LTD 14	**0214-1369**	-	**0214-1463**	**0214-1463**
550 TRV Cruiser 12	**0214-1369**	-	**0214-1463**	**0214-1463**
550 TRV GT 11-13	**0214-1369**	-	**0214-1463**	**0214-1463**
550 TRV LTD 09-14	**0214-1369**	-	**0214-1463**	**0214-1463**
550 XT EFI 4x4 13-14	**0214-1369**	-	**0214-1463**	**0214-1463**
550 XT LTD EFI 12-14	**0214-1369**	-	**0214-1463**	**0214-1463**
650 4x4 H1 06-11	**0214-1369**	-	**0214-1463**	**0214-1463**
650 4x4 H1 Mud Pro 10	**0214-1369**	-	-	-
650 4x4 avec AT V2 06	**0214-1369**	-	**0214-1463**	**0214-1463**
650 H1 TBX 07-09	**0214-1369**	-	**0214-1463**	**0214-1463**
650 TRV 07-09, 650 TRV LTD 07	**0214-1369**	-	**0214-1463**	**0214-1463**
650i 4x4 12	**0214-1369**	-	**0214-1463**	**0214-1463**
700 AT EFI 06	**0214-1369**	-	**0214-1463**	**0214-1463**
700 Diesel 07-14	**0214-1369**	-	**0214-1463**	**0214-1463**
700 EFI 07-08	**0214-1369**	-	**0214-1463**	**0214-1463**
700 EFI/LTD 11-14	**0214-1369**	-	**0214-1463**	**0214-1463**
700 EFI H1 08-10, 700 EFI H1 LTD 09	**0214-1369**	-	**0214-1463**	**0214-1463**
700 EFI H1 Mud Pro 09-10	**0214-1369**	-	**0214-1463**	**0214-1463**
700 GT EFI 12	**0214-1369**	-	**0214-1463**	**0214-1463**
700 LTD EFI 13	**0214-1369**	-	**0214-1463**	**0214-1463**
700 TBX 10-14	**0214-1369**	-	**0214-1463**	**0214-1463**
700 TRV 08-12	**0214-1369**	-	**0214-1463**	**0214-1463**
700 TRV Cruiser 08-10	**0214-1369**	-	**0214-1463**	**0214-1463**
700 TRV GT 11-12	**0214-1369**	-	**0214-1463**	**0214-1463**
700 TRV LTD/700 TRV XT 13-14	**0214-1369**	-	**0214-1463**	**0214-1463**
700 XT 13-14	**0214-1369**	-	**0214-1463**	**0214-1463**
700i H1 TRV GT EFI 11-12	**0214-1369**	-	**0214-1463**	**0214-1463**
Wildcat Sport 700 15-16	-	-	**0214-1425**	**0214-1425**
Wildcat Sport LTD 700 15-18	-	-	**0214-1425**	**0214-1425**
Wildcat Sport 700 SE 17	-	-	**0214-1425**	**0214-1425**
Wildcat Sport 700 XT 15-18	-	-	**0214-1425**	**0214-1425**
Wildcat Trail 700 14-18	-	-	**0214-1424**	**0214-1424**
Wildcat Trail 700 LTD 15-20	-	-	**0214-1424**	**0214-1424**
Wildcat Trail 700 SE 16-17	-	-	**0214-1424**	**0214-1424**
Wildcat Trail 700 XT 14-20	-	-	**0214-1424**	**0214-1424**
Wildcat 4X 700 LTD 18	-	-	**0214-1425**	**0214-1425**
Wildcat X 700 EPS 18	-	-	**0214-1425**	**0214-1425**
950 Wildcat 4X LTD 18	-	-	**0214-1425**	**0214-1425**
950 Wildcat X EPS 18	-	-	-	-
1000 TRV / Cruiser 09-10	**0214-1369**	-	**0214-1463**	**0214-1463**
1000 H2 Mudpro 10	**0214-1369**	-	-	-
1000 H2 Thundercat 08-10	**0214-1369**	-	**0214-1463**	**0214-1463**
1000 TRV 09-10	**0214-1369**	**0214-1369**	**0214-1463**	**0214-1463**
Prowler 1000 XTZ 11	-	-	**0214-1424**	**0214-1424**
CAN-AM				
Outlander 400 STD 4x4 06-12	**0214-1373**	-	-	-
Outlander 400 STD 4x4 13-15	**0214-1373**	-	0214-2856	0214-2855
Outlander 400 XT 4x4 06-12	**0214-1373**	-	-	-
Outlander 400 XT 4x4 13-14	**0214-1373**	-	**0214-1426**	**0214-1464**
Outlander Max 400 EFI 15	**0214-1373**	-	0214-2856	0214-2855
Outlander Max 400 STD 4x4 06-11	**0214-1373**	-	-	-
Outlander Max 400 STD 4x4 13-15	**0214-1373**	-	0214-2856	0214-2855
Outlander Max 400 XT 4x4 06-08	**0214-1373**	-	-	-
Outlander Max 400 XT 4x4 13-15	**0214-1373**	-	0214-2856	0214-2855
Outlander 500 LTD 4x4 10	**0214-1373**	-	0214-2856	0214-2855
Outlander 500 STD 4x4 07-12	**0214-1373**	-	0214-2856	0214-2855
Outlander 500 STD 4x4 13-14	**0214-1375**	**0214-1413**	0214-2856	0214-2855
Outlander 500 STD 4x4 15	-	-	0214-2856	0214-2855
Outlander 500 XT 4x4 07-12	**0214-1373**	-	0214-2856	0214-2855
Outlander 500 XT 4x4 13-14	**0214-1375**	**0214-1413**	0214-2856	0214-2855
Outlander Max 500 EFI 15	-	-	0214-2856	0214-2855
Outlander Max 500 STD 4x4 07-12	**0214-1373**	-	0214-2856	0214-2855
Outlander Max 500 STD 4x4 13-14	**0214-1375**	**0214-1413**	0214-2856	0214-2855
Outlander Max 500 XT 4x4 07-12	**0214-1373**	-	0214-2856	0214-2855

MODÈLES	AVANT GAUCHE - RÉF.	AVANT DROIT - RÉF.	ARRIÈRE GAUCHE - RÉF.	ARRIÈRE DROIT - RÉF.
CAN-AM (SUITE)				
Outlander Max 500 XT 4x4 13-14	**0214-1375**	**0214-1413**	0214-2856	0214-2855
Outlander Max 500 XT 4x4 15	-	-	0214-2856	0214-2855
Renegade 500 08-10	**0214-1373**	-	0214-2856	0214-2855
Renegade 500 11-12	-	-	0214-2856	0214-2855
Renegade 500 13-14	**0214-1375**	**0214-1413**	0214-2856	0214-2855
Renegade 500 15	-	-	0214-2856	0214-2855
Renegade 500 XT 12	-	-	0214-2856	0214-2855
Outlander DPS 570 EFI 16	-	-	0214-2856	0214-2855
Outlander Max 570 EFI 16	-	-	0214-2856	0214-2855
Outlander Max DPS 570 EFI 16	-	-	0214-2856	0214-2855
Outlander Max XT 570 EFI 16	-	-	0214-2856	0214-2855
Outlander MR 570 EFI 22	**0214-1375**	**0214-1413**	0214-2856	0214-2855
Outlander XMR 570 EFI 17-22	**0214-1375**	**0214-1413**	0214-2856	0214-2855
Renegade 570 EFI 16- 18	-	-	0214-2856	0214-2855
Renegade 570 EFI 19- 22	**0214-1430**	-	0214-2187	0214-2188
Renegade XMR 570 EFI 17-18	**0214-1375**	**0214-1413**	0214-2856	0214-2855
Renegade XMR 570 EFI 19	**0214-1430**	-	0214-2187	0214-2188
Renegade XMR 570 EFI 20-21	**0214-1430**	-	-	-
Outlander 650 6x6 15-18	**0214-1375**	**0214-1413**	0214-2855	0214-2856
	-		0214-2856[1]	0214-2855[1]
Outlander 650 6x6 19	**0214-1430**	-	0214-2187	0214-2188
	-		0214-2187[1]	0214-2188[1]
Outlander 650 STD 4x4 06-12	**0214-1373**	-	0214-2856	0214-2855
Outlander 650 STD 4x4 13-15	**0214-1375**	**0214-1413**	0214-2856	0214-2855
Outlander 650 XMR 13-17	-		0214-2856	0214-2855
Outlander 650 XMR 19-22	**0214-1430**	-	-	-
Outlander 650 XT 4x4 06-12	**0214-1373**	-	0214-2856	0214-2855
Outlander 650 XT 4x4 13-18	**0214-1375**	**0214-1413**	0214-2856	0214-2855
Outlander 650 XT 4x4 19	**0214-1430**	-	0214-2187	0214-2188
Outlander 650 XT 4x4 20	**0214-1430**	-	0214-2856	0214-2855
Outlander DPS 650 EFI 16-18	**0214-1375**	**0214-1413**	0214-2856	0214-2855
Outlander DPS 650 EFI 19	**0214-1430**	-	0214-2856	0214-2855
Outlander DPS 650 EFI 20-22	**0214-1430**	-	0214-2187	0214-2188
Outlander Max 650 6x6 19-22	**0214-1430**	-	0214-2188	0214-2187
			0214-2187[1]	0214-2188[1]
Outlander Max 650 DPS 21-22	**0214-1430**	-	0214-2187	0214-2188
Outlander MAX 650 STD 4x4 06-12	**0214-1373**	-	0214-2856	0214-2855
Outlander MAX 650 STD 4x4 13-15	**0214-1375**	**0214-1413**	0214-2856	0214-2855
Outlander Max 650 XT 21-22	**0214-1430**	-	0214-2187	0214-2188
Outlander MAX 650 XT 4x4 06-12	**0214-1373**	-	0214-2856	0214-2855
Outlander MAX 650 XT 4x4 13-14	**0214-1375**	**0214-1413**	0214-2856	0214-2855
Outlander STD 650 EFI 17-18	**0214-1375**	**0214-1413**	0214-2856	0214-2855
Outlander STD 650 EFI 19-22	**0214-1430**	-	0214-2187	0214-2188
Outlander XT 650 EFI 22	**0214-1430**	-	0214-2187	0214-2188
Renegade 650 EFI 18	-	-	0214-2856	-
Renegade 650 EFI 19	-	-	0214-2187	-
Commander 800R DPS 16	-	-	**0214-1797**	**0214-1797**
Commander 800R DPS 17-20	-	-	**0214-1797**	**0214-1797**
Commander 800R STD 16	-	-	**0214-1797**	**0214-1797**
Commander 800R STD 17-20	-	-	**0214-1797**	**0214-1797**
Commander 800R XT 16	-	-	**0214-1797**	**0214-1797**
Commander 800R XT 17-20	-	-	**0214-1797**	**0214-1797**
Commander Max 800R DPS 16	-	-	**0214-1797**	**0214-1797**
Commander Max 800R DPS 17-20	-	-	**0214-1797**	**0214-1797**
Outlander 800 STD 4x4 06-08	**0214-1373**	-	0214-2856	0214-2855
Outlander 800 XMR 11-12	-		0214-2856	0214-2855
Outlander 800 XT 4x4 06-08	**0214-1373**	-	0214-2856	0214-2855
Outlander 800 XXC 11	-		0214-2856	0214-2855
Outlander 800R STD 4x4 09-11	**0214-1373**	-	0214-2856	0214-2855
Outlander 800R STD 4x4 12	-		0214-2856	0214-2855
Outlander 800R STD 4x4 13-15	**0214-1375**	**0214-1413**	0214-2856	0214-2855
Outlander 800R XT 4x4 09-11	**0214-1373**	-	0214-2856	0214-2855
Outlander 800R XT 4x4 12	-		0214-2856	0214-2855
Outlander 800R XT 4x4 13-15	**0214-1375**	**0214-1413**	0214-2856	0214-2855
Outlander MAX 800 LTD 4x4 07-08	**0214-1373**	-	0214-2856	0214-2855

[1] Pour axes centraux.

Les produits avec une référence GRIS GRAS sont nouveaux pour 2024.

CARDANS RENFORCÉS 8BALL (SUITE)

MODÈLES	AVANT GAUCHE - RÉF.	AVANT DROIT - RÉF.	ARRIÈRE GAUCHE - RÉF.	ARRIÈRE DROIT - RÉF.
CAN-AM (SUITE)				
Outlander Max 800 STD 4x4 06-08	0214-1373	-	0214-2856	0214-2855
Outlander MAX 800 XT 4x4 06-08	0214-1373	-	0214-2856	0214-2855
Outlander Max 800R EFI 15	0214-1375	0214-1413	0214-2856	0214-2855
Outlander Max 800R LTD 4x4 09-12	0214-1373	-	0214-2856	0214-2855
Outlander Max 800R STD 4x4 09-12	0214-1373	-	0214-2856	0214-2855
Outlander Max 800R STD 4x4 13-14	0214-1375	0214-1413	0214-2856	0214-2855
Outlander Max 800R XT 4x4 09-12	0214-1373	-	0214-2856	0214-2855
Outlander Max 800R XT 4x4 13-14	0214-1375	0214-1413	0214-2856	0214-2855
Renegade 800 07-10	0214-1373	-	0214-2856	0214-2855
Renegade 800 11-12	-		0214-2856	0214-2855
Renegade 800 13-15	0214-1375	0214-1413	0214-2856	0214-2855
Renegade 800 X 08 009	0214-1373	-	0214-2856	0214-2855
Renegade 800 XXC 10	0214-1373	-	0214-2856	0214-2855
Renegade 800 XXC 11- 12	-		0214-2856	0214-2855
Renegade 800 XXC 13- 15	0214-1375	0214-1413	0214-2856	0214-2855
Outlander 850 16	0214-1375	0214-1413	0214-2856	0214-2855
Outlander 850 DPS 16-17	0214-1375	0214-1413	0214-2856	0214-2855
Outlander 850 DPS 18	0214-1375	0214-1413	-	-
Outlander 850 DPS 19-22	0214-1430	-	0214-2187	0214-2188
Outlander 850 North Edition 18-19	0214-1375	0214-1413	0214-2856	0214-2855
Outlander 850 North Edition 20	0214-1430	-	0214-2187	0214-2188
Outlander 850 XMR 19-22	0214-1430	-	-	-
Outlander 850 XT 16-18	0214-1375	0214-1413	0214-2856	0214-2855
Outlander 850 XT 19-22	0214-1430	-	0214-2187	0214-2188
Outlander 850 XTP 16-18	0214-1375	0214-1413	0214-2856	0214-2855
Outlander 850 XTP 19-22	0214-1430	-	0214-2187	0214-2188
Outlander Max 850 DPS 17	0214-1375	0214-1413	0214-2856	0214-2855
Outlander Max 850 DPS 18	0214-1375	0214-1413	-	-
Outlander Max 850 DPS 19-21	0214-1430	-	0214-2187	0214-2188
Outlander Max 850 XT 16-17	0214-1375	0214-1413	0214-2856	0214-2855
Outlander Max 850 XT 18-22	0214-1430	-	0214-2187	0214-2188
Outlander Max 850 XTP 16-17	0214-1375	0214-1413	0214-2856	0214-2855
Outlander Max 850 XTP 18-22	0214-1430	-	0214-2187	0214-2188
Renegade 850 16-18	0214-1375	0214-1413	0214-2856	0214-2855
Renegade 850 19-22	0214-1430	-	0214-2187	0214-2188
Renegade 850 XXC 16- 18	0214-1375	0214-1413	0214-2856	0214-2855
Renegade 850 XXC 19- 22	0214-1430	-	0214-2187	0214-2188
Maverick X3 17	-		0214-1796	0214-1796
Maverick X3 900 HO 18	-	-	0214-1796	0214-1796
Maverick X3 Max Turbo 18	-	-	0214-1796	0214-1796
Maverick X3 Max Turbo 19	0214-2181	0214-2181	0214-1796	0214-1796
Maverick X3 Max Turbo 20-21	-	-	0214-1796	0214-1796
Maverick X3 Max Turbo 22	0214-2181	0214-2181	0214-1796	0214-1796
Maverick X3 Max Turbo R 18-21	-	-	0214-1796	0214-1796
Maverick X3 Max Turbo R DS 20	0214-2181	0214-2181	0214-1796	0214-1796
Maverick X3 Max Turbo R RS 20	0214-2182	0214-2182	0214-1795	0214-1795
Maverick X3 Max Turbo R RS 21	-		0214-1795	0214-1795
Maverick X3 Max Turbo R XDS 18	-	-	0214-1796	0214-1796
Maverick X3 Max Turbo R XDS 19	0214-2181	0214-2181	0214-1796	0214-1796
Maverick X3 Max Turbo R XRS 18	-		0214-1795	0214-1795
Maverick X3 Max Turbo R XRS 19	0214-2182	0214-2182	0214-1795	0214-1795
Maverick X3 Max Turbo R XRS avec Smart-Lok 18	-		0214-1795	0214-1795
Maverick X3 Max Turbo RR XDS 20-22	0214-2181	0214-2181	0214-1796	0214-1796
Maverick X3 Max Turbo RR XMR 20-22	0214-2182	0214-2182	0214-1795	0214-1795
Maverick X3 Max Turbo RR XRS 20-22	0214-2182	0214-2182	0214-1795	0214-1795
Maverick X3 Turbo 18-21	-	-	0214-1796	0214-1796
Maverick X3 Turbo 22	0214-2181	0214-2181	0214-1796	0214-1796
Maverick X3 Turbo R 18-21	-	-	0214-1796	0214-1796

MODÈLES	AVANT GAUCHE - RÉF.	AVANT DROIT - RÉF.	ARRIÈRE GAUCHE - RÉF.	ARRIÈRE DROIT - RÉF.
CAN-AM (SUITE)				
Maverick X3 Turbo R DS 20	0214-2181	0214-2181	0214-1796	0214-1796
Maverick X3 Turbo R DS 21	-	-	0214-1796	0214-1796
Maverick X3 Turbo R RS 20	-	-	0214-1796	0214-1796
Maverick X3 Turbo R XDS 18	-	-	0214-1796	0214-1796
Maverick X3 Turbo R XDS 19	0214-2181	0214-2181	0214-1796	0214-1796
Maverick X3 Turbo R XMR 18-19	0214-2182	0214-2182	0214-1795	0214-1795
Maverick X3 Turbo R XRC 18-19	0214-2182	0214-2182	0214-1795	0214-1795
Maverick X3 Turbo R XRS 18	-	-	0214-1795	0214-1795
Maverick X3 Turbo R XRS 19	0214-2182	0214-2182	0214-1795	0214-1795
Maverick X3 Turbo R XRS avec SMART-LOK 18	0214-2182	0214-2182	0214-1795	0214-1795
Maverick X3 Turbo RR DS 22	0214-2181	0214-2181	0214-1796	0214-1796
Maverick X3 Turbo RR RS 22	0214-2182	0214-2182	0214-1795	0214-1795
Maverick X3 Turbo RR XDS 20-22	0214-2181	0214-2181	0214-1796	0214-1796
Maverick X3 Turbo RR XMR 20-21	0214-2182	0214-2182	0214-1795	0214-1795
Maverick X3 Turbo RR XMR 64 22	0214-2181	0214-2181	0214-1796	0214-1796
Maverick X3 Turbo RR XMR 72 22	0214-2182	0214-2182	0214-1795	0214-1795
Maverick X3 Turbo RR XRC 20-21	0214-2182	0214-2182	0214-1795	0214-1795
Maverick X3 Turbo RR XRC 64 22	0214-2181	0214-2181	0214-1796	0214-1796
Maverick X3 Turbo RR XRC 72 22	0214-2182	0214-2182	0214-1795	0214-1795
Maverick X3 Turbo RR XRS 20-22	0214-2182	0214-2182	0214-1795	0214-1795
Maverick X3 Turbo XMR 18-21	0214-2181	0214-2181	0214-1796	0214-1796
Maverick X3 Turbo XRC 18-21	0214-2181	0214-2181	0214-1796	0214-1796
Maverick X3 XDS 17	-	-	0214-1796	0214-1796
Maverick X3 XRS 17	-	-	0214-1795	0214-1795
Commander 1000 DPS 16	-	-	0214-1797	0214-1797
Commander 1000 DPS 17	-	-	0214-1797	0214-1797
Commander 1000 DPS 22	0214-2183	0214-2184	-	-
Commander 1000 LTD 16	-	-	0214-1797	0214-1797
Commander 1000 LTD 17	-	-	0214-1797	0214-1797
Commander 1000 STD 16	-	-	0214-1797	0214-1797
Commander 1000 STD 17	-	-	0214-1797	0214-1797
Commander 1000 XT 16	-	-	0214-1797	0214-1797
Commander 1000 XT 17	-	-	0214-1797	0214-1797
Commander 1000 XTP 16	-	-	0214-1797	0214-1797
Commander 1000 XTP 17	-	-	0214-1797	0214-1797
Commander 1000R DPS 18-20	-	-	0214-1797	0214-1797
Commander 1000R DPS 21	0214-2183	0214-2184	-	-
Commander 1000R LTD 18-20	-	-	0214-1797	0214-1797
Commander 1000R XT 18-20	-	-	0214-1797	0214-1797
Commander Max 1000 DPS 16	-	-	0214-1797	0214-1797
Commander Max 1000 DPS 17	-	-	0214-1797	0214-1797
Commander Max 1000 DPS 22	0214-2183	0214-2184	-	-
Commander Max 1000 LTD 16	-	-	0214-1797	0214-1797
Commander Max 1000 LTD 17	-	-	0214-1797	0214-1797
Commander Max 1000 STD 16	-	-	0214-1797	0214-1797
Commander Max 1000 STD 17	-	-	0214-1797	0214-1797
Commander Max 1000 XT 16	-	-	0214-1797	0214-1797
Commander Max 1000 XT 17	-	-	0214-1797	0214-1797
Commander Max 1000R DPS 18-19	-	-	0214-1797	0214-1797
Commander Max 1000R DPS 21	0214-2183	0214-2184	-	-
Commander Max 1000R LTD 18-20	-	-	0214-1797	0214-1797
Commander Max 1000R XT 18-20	-	-	0214-1797	0214-1797
Maverick 1000R STD 13-15	-	-	0214-1427	0214-1427
Maverick 1000R Turbo XDS 15-16	-	-	0214-1430	0214-1430
Maverick 1000R Turbo XRS 16	-	-	0214-1430	0214-1430

Suite de la section CARDANS RENFORCÉS 8BALL page suivante.

Les produits avec une référence GRIS GRAS sont nouveaux pour 2024.

CARDANS RENFORCÉS 8BALL (SUITE)

MODÈLES	AVANT GAUCHE - RÉF.	AVANT DROIT - RÉF.	ARRIÈRE GAUCHE - RÉF.	ARRIÈRE DROIT - RÉF.
CAN-AM (SUITE)				
Maverick 1000R XC 16-18	**0214-1377**	**0214-1417**	-	-
Maverick 1000R XC DPS 17-18	**0214-1377**	**0214-1417**	-	-
Maverick 1000R XDS 15-16	-	-	**0214-1430**	**0214-1430**
Maverick 1000R XMR 14	-	-	**0214-1427**	**0214-1427**
Maverick 1000R XRS 13-15	-	-	**0214-1427**	**0214-1427**
Maverick 1000R XRS DPS 14	-	-	**0214-1427**	**0214-1427**
Maverick 1000R XXC 14-15	**0214-1377**	**0214-1417**	**0214-1428**	**0214-1428**
Maverick 1000R XXC 16-18	**0214-1377**	**0214-1417**	-	-
Maverick Max 1000R STD 14-15	-	-	**0214-1427**	**0214-1427**
Maverick Max 1000R Turbo 16-17	-	-	**0214-1430**	**0214-1430**
Maverick Max 1000R Turbo XDS 15-17	-	-	**0214-1430**	**0214-1430**
Maverick Max 1000R Turbo XRS 16-17	-	-	**0214-1430**	**0214-1430**
Maverick Max 1000R XDS 15-16	-	-	**0214-1430**	**0214-1430**
Maverick Max 1000R XRS 14-15	-	-	**0214-1427**	**0214-1427**
Maverick Sport 1000 19-22	0214-2183	0214-2184	-	-
Maverick Sport 1000 DPS 19-20	0214-2183	0214-2184	-	-
Maverick Sport 1000R DPS 19-22	0214-2183	0214-2184	-	-
Maverick Sport Max 1000R DPS 19-22	0214-2183	0214-2184	-	-
Outlander 1000 6x6 XT 14-18	**0214-1375**	**0214-1413**	0214-2855	0214-2856
			0214-2856[1]	0214-2855[1]
Outlander 1000 6x6 XT 19	**0214-1430**	-	0214-2187	0214-2188
			0214-2188[1]	0214-2187[1]
Outlander 1000 DPS 12	-		0214-2856	0214-2855
Outlander 1000 DPS 13-15	**0214-1375**	**0214-1413**	0214-2856	0214-2855
Outlander 1000 XMR 13-14	-		0214-2856	0214-2855
Outlander 1000 XT 12	-		0214-2856	0214-2855
Outlander 1000 XT 13-15	**0214-1375**	**0214-1413**	0214-2856	0214-2855
Outlander 1000 XTP 13-15	**0214-1375**	**0214-1413**	0214-2856	0214-2855
Outlander 1000R DPS 16-18	**0214-1375**	**0214-1413**	0214-2856	0214-2855
Outlander 1000R DPS 19	**0214-1430**	-	0214-2187	0214-2188
Outlander 1000R XMR 19-22	**0214-1430**	-	-	-
Outlander 1000R XT 16-18	**0214-1375**	**0214-1413**	0214-2856	0214-2855
Outlander 1000R XT 19-22	**0214-1430**	-	0214-2187	0214-2188
Outlander 1000R XTP 16-18	**0214-1375**	**0214-1413**	0214-2856	0214-2855
Outlander 1000R XTP 19-22	**0214-1430**	-	0214-2187	0214-2188
Outlander 1000R XXC 20-22	**0214-1430**	-	0214-2187	0214-2188
Outlander Max 1000 13-15	**0214-1375**	**0214-1413**	0214-2856	0214-2855
Outlander Max 1000 6x6 XT 19-20	**0214-1430**	-	0214-2188	0214-2187
			0214-2187[1]	0214-2188[1]
Outlander Max 1000 6x6 XT 21-22	**0214-1430**	-	0214-2187	0214-2188
			0214-2187[1]	0214-2188[1]
Outlander Max 1000 LTD 13-15	**0214-1375**	**0214-1413**	0214-2856	0214-2855
Outlander Max 1000 XT 13-15	**0214-1375**	**0214-1413**	0214-2856	0214-2855
Outlander Max 1000 XTP 13-15	**0214-1375**	**0214-1413**	0214-2856	0214-2855
Outlander Max 1000R 17	**0214-1375**	**0214-1413**	0214-2856	0214-2855
Outlander Max 1000R LTD 16-18	**0214-1375**	**0214-1413**	0214-2856	0214-2855
Outlander Max 1000R LTD 19-20	**0214-1430**	-	0214-2187	0214-2188
Outlander Max 1000R XT 16-18	**0214-1375**	**0214-1413**	0214-2856	0214-2855
Outlander Max 1000R XT 19-22	**0214-1430**	-	0214-2187	0214-2188
Outlander Max 1000R XTP 16-18	**0214-1375**	**0214-1413**	0214-2856	0214-2855
Outlander Max 1000R XTP 19-22	**0214-1430**	-	0214-2187	0214-2188
Renegade 1000 12	-		0214-2856	0214-2855
Renegade 1000 13-15	**0214-1375**	**0214-1413**	0214-2856	0214-2855
Renegade 1000 XXC 12	-		0214-2856	0214-2855
Renegade 1000 XXC 13- 15	**0214-1375**	**0214-1413**	0214-2856	0214-2855
Renegade 1000R 16-18	**0214-1375**	**0214-1413**	0214-2856	0214-2855
Renegade 1000R 19	**0214-1430**	-	0214-2187	0214-2188
Renegade 1000R XMR 17-19	**0214-1375**	**0214-1413**	-	-
Renegade 1000R XMR 20-22	**0214-1430**	-	-	-
Renegade 1000R XXC 16-18	**0214-1375**	**0214-1413**	0214-2856	0214-2855
Renegade 1000R XXC 19	**0214-1430**	-	0214-2187	0214-2188

MODÈLES	AVANT GAUCHE - RÉF.	AVANT DROIT - RÉF.	ARRIÈRE GAUCHE - RÉF.	ARRIÈRE DROIT - RÉF.
CAN-AM (SUITE)				
Renegade 1000R XXC 20-22	**0214-1430**	-	-	-
POLARIS				
Sportsman 325 ETX EFI 15	**0214-1398**	**0214-1398**	**0214-1529**	**0214-1529**
Sportsman 325 ETX EFI MD 15	**0214-1398**	**0214-1398**	**0214-1529**	**0214-1529**
Sportsman 335 00	-	-	**0214-1439**	**0214-1439**
Sportsman 400 4x4 02	-	-	**0214-1439**	**0214-1439**
Sportsman 400 4x4 03	-	-	**0214-1438**	**0214-1438**
Sportsman 400 4x4 05	**0214-1388**	**0214-1388**	**0214-1438**	**0214-1438**
Sportsman 400 4x4 AA AE AG 04	-	-	**0214-1438**	**0214-1438**
Sportsman 400 4x4 AQ-AV 04	-	-	**0214-1438**	**0214-1438**
Sportsman 400 4x4 conçu après 12/7/00 01	-	-	**0214-1439**	**0214-1439**
Sportsman 400 4x4 conçu avant le 07/12/00 01	-	-	**0214-1439**	**0214-1439**
SPortsman 400 HO 4x4 11-12	**0214-1396**	**0214-1396**	**0214-1441**	**0214-1441**
SPortsman 400 HO 4x4 13-14	**0214-1398**	**0214-1398**	**0214-1441**	**0214-1441**
450 HO 2x4 MD 16	-	-	**0214-1529**	**0214-1529**
Farmhand 450 2x4 17	-	-	**0214-1529**	**0214-1529**
Sportsman 450 06	-	-	**0214-1441**	**0214-1441**
Sportsman 450 07	**0214-1396**	**0214-1396**	**0214-1441**	**0214-1441**
Sportsman 450 EFI MD 16	**0214-1398**	**0214-1398**	**0214-1529**	**0214-1529**
Sportsman 450 EPS Quad 16	**0214-1398**	**0214-1398**	**0214-1529**	**0214-1529**
Sportsman 450 EPS ZUG 16	**0214-1398**	**0214-1398**	**0214-1529**	**0214-1529**
Sportsman 450 HD 2x4 18	-	-	**0214-1529**	**0214-1529**
Sportsman 450 HO 16-17	**0214-1398**	**0214-1398**	**0214-1529**	**0214-1529**
Sportsman 450 HO 18-20	**0214-1793**	**0214-1793**	**0214-1529**	**0214-1529**
Sportsman 450 HO 21	**0214-1793**	**0214-1793**	-	-
Sportsman 450 HO 2x4 MD 16	-	-	**0214-1529**	**0214-1529**
Sportsman 450 Tractor 16	**0214-1398**	**0214-1398**	**0214-1529**	**0214-1529**
Diesel 455 4x4 00-01	-	-	**0214-1439**	**0214-1439**
Ranger 500 2WD 18-19	-	-	**0214-1800**	**0214-1800**
Ranger 500 4x4 18	-	-	**0214-1800**	**0214-1800**
Sportsman 500 4x4 00	-	-	**0214-1439**	**0214-1439**
Sportsman 500 4x4 conçu après 9/98 99	-	-	**0214-1439**	**0214-1439**
Sportsman 500 4x4 conçu après 9/98 99	-	-	**0214-1439**	**0214-1439**
Sportsman 500 4x4 DUSE 01-02	-	-	**0214-1439**	**0214-1439**
Sportsman 500 4x4 DUSE HO 01	-	-	**0214-1439**	**0214-1439**
Sportsman 500 4x4 HO 01-02	-	-	**0214-1439**	**0214-1439**
Sportsman 500 4x4 HO 03	-	-	**0214-1438**	**0214-1438**
Sportsman 500 4x4 HO 05	**0214-1388**	**0214-1388**	**0214-1438**	**0214-1438**
Sportsman 500 4x4 HO 06	-	-	**0214-1441**	**0214-1441**
Sportsman 500 4x4 HO 07-12	**0214-1396**	**0214-1396**	**0214-1441**	**0214-1441**
Sportsman 500 4x4 HO 13	**0214-1398**	**0214-1398**	**0214-1441**	**0214-1441**
Sportsman 500 4x4 HO AA-AC- AE- AG 04	-	-	**0214-1438**	**0214-1438**
Sportsman 500 4x4 HO AO-AX 04	-	-	**0214-1438**	**0214-1438**
Sportsman 500 4x4 RSE 00-02	-	-	**0214-1439**	**0214-1439**
Sportsman 500 4x4 RSE construction après 9/98 99	-	-	**0214-1439**	**0214-1439**
Sportsman 500 4x4 RSE construction avant 9/98 99	-	-	**0214-1439**	**0214-1439**
Sportsman 500 EFI 07-09	**0214-1396**	**0214-1396**	**0214-1441**	**0214-1441**
Sportsman 500 Tractor EFI 09-10	**0214-1396**	**0214-1396**	**0214-1441**	**0214-1441**
Sportsman 500 X2 06-09	**0214-1396**	**0214-1396**	-	-
Sportsman 500 Forest 11-12	**0214-1396**	**0214-1396**	**0214-1441**	**0214-1441**
Sportsman 500 Forest 13	**0214-1398**	**0214-1398**	**0214-1441**	**0214-1441**
Sportsman 500 Forest Tractor 11-12	**0214-1396**	**0214-1396**	**0214-1441**	**0214-1441**
Sportsman 500 Forest Tractor 13-14	**0214-1398**	**0214-1398**	**0214-1441**	**0214-1441**
Sportsman 500 Touring 08-10	**0214-1396**	**0214-1396**	-	-
Sportsman 500 Touring 11-12	**0214-1396**	**0214-1396**	-	-
Sportsman 500 Touring 13	**0214-1398**	**0214-1398**	-	-
Worker 500 4x4 99	-	-	**0214-1439**	**0214-1439**
Sportsman 550 11-13	**0214-1393**	**0214-1393**	**0214-1446**	**0214-1446**
Sportsman 550 EPS 10-14	**0214-1393**	**0214-1393**	**0214-1446**	**0214-1446**
Sportsman 550 X2 10-14	**0214-1393**	**0214-1393**	**0214-1446**	**0214-1446**

[1] Pour axes centraux.

Les produits avec une référence GRIS GRAS sont nouveaux pour 2024.

CARDANS RENFORCÉS 8BALL (SUITE)

MODÈLES	AVANT GAUCHE - RÉF.	AVANT DROIT - RÉF.	ARRIÈRE GAUCHE - RÉF.	ARRIÈRE DROIT - RÉF.
POLARIS (SUITE)				
Sportsman 550 X2 EPS LE 14	0214-1393	0214-1393	0214-1446	0214-1446
Sportsman 550 XP 10-14	0214-1393	0214-1393	0214-1446	0214-1446
Sportsman 550 XD conçu après 01/12/08 09	0214-1393	0214-1393	-	-
Sportsman 550 XP conçu avant 01/12/2008 09	0214-1393	0214-1393	-	-
Sportsman 550 XP EPS HD INTL 14	0214-1393	0214-1393	0214-1446	0214-1446
Sportsman 550 Forest 11-14	0214-1393	0214-1393	0214-1446	0214-1446
Sportsman 550 Touring EPS 10-14	0214-1393	0214-1393	0214-1446	0214-1446
Ranger 570 14	-	-	0214-1800	0214-1800
Ranger 570 15-18	-	-	0214-1800	0214-1800
Ranger 570 Crew 14	-	-	0214-1800	0214-1800
Ranger 570 Crew 15-18	-	-	0214-1800	0214-1800
Ranger 570 EPS 14	-	-	0214-1800	0214-1800
Ranger 570 EPS 15-18	-	-	0214-1800	0214-1800
Ranger 570 EPS Crew 14	-	-	0214-1800	0214-1800
Ranger 570 EPS Crew 15-18	-	-	0214-1800	0214-1800
Ranger 570 Full Size 15-16	0214-1389	0214-1389	0214-1454	0214-1454
Ranger 570 Full Size 17-18	-	-	0214-1800	0214-1800
Ranger 570 Full Size Crew 15-16	0214-1389	0214-1389	0214-1454	0214-1454
Ranger 570 Full Size avec Strut 16	-	-	0214-1800	0214-1800
Ranger 570-6 Full Size Crew 16-18	-	-	0214-1800	0214-1800
Ranger 570 Intl 14	-	-	0214-1800	0214-1800
Ranger 570 Premium 21	-	-	-	-
Ranger 570 XP 16	0214-1389	0214-1389	0214-1454	0214-1454
RZR 570 S 17	0214-1389	0214-1389	0214-1454	0214-1454
Sportsman 570 6x6 17	0214-1398	0214-1398	-	-
Sportsman 570 6x6 18	0214-1793	0214-1793	-	-
Sportsman 570 6x6 19-20	0214-1793	0214-1793	0214-1529[1]	0214-1529[1]
Sportsman 570 6x6 21	0214-1793	0214-1793	-	-
Sportsman 570 6x6 Tractor 17	0214-1398	0214-1398	-	-
Sportsman 570 6x6 Tractor 18	0214-1793	0214-1793	-	-
Sportsman 570 EFI 14	0214-1398	0214-1398	0214-1441	0214-1441
Sportsman 570 EFI 15-17	0214-1398	0214-1398	0214-1529	0214-1529
Sportsman 570 EFI 18-20	0214-1793	0214-1793	0214-1529	0214-1529
Sportsman 570 EFI 18-21	0214-1793	0214-1793	-	-
Sportsman 570 EFI EPS 14	0214-1398	0214-1398	0214-1441	0214-1441
Sportsman 570 EFI EPS 15	0214-1398	0214-1398	0214-1529	0214-1529
Sportsman 570 EFI EPS Forest Quad/Tractor 15	0214-1398	0214-1398	0214-1529	0214-1529
Sportsman 570 EFI EPS MD 15	0214-1398	0214-1398	0214-1529	0214-1529
Sportsman 570 EFI HD 16-17	0214-1398	0214-1398	0214-1529	0214-1529
Sportsman 570 EFI HD 18	0214-1793	0214-1793	0214-1529	0214-1529
Sportsman 570 EFI MD 15-17	0214-1398	0214-1398	0214-1529	0214-1529
Sportsman 570 EFI UTE 17	0214-1398	0214-1398	0214-1529	0214-1529
Sportsman 570 EFI UTE 18	0214-1793	0214-1793	0214-1529	0214-1529
Sportsman 570 EFI UTE HD 15-16	0214-1398	0214-1398	0214-1529	0214-1529
Sportsman 570 EFI UTE HD EPS 14	0214-1398	0214-1398	0214-1441	0214-1441
Sportsman 570 EFI UTE MD 16	0214-1398	0214-1398	0214-1529	0214-1529
Sportsman 570 EFI UTE Tractor 16	0214-1398	0214-1398	0214-1529	0214-1529
Sportsman 570 EFI X2 EPS 15-17	0214-1398	0214-1398	0214-1529	0214-1529
Sportsman 570 EFI X2 EPS 18-20	0214-1793	0214-1793	0214-1529	0214-1529
Sportsman 570 EFI X2 EPS 21	0214-1793	0214-1793	-	-
Sportsman 570 EPS Quad/ Tractor 16	0214-1398	0214-1398	0214-1529	0214-1529
Sportsman 570 EFI X2 EPS EU 15	-	-	0214-1529	0214-1529
Sportsman 570 EPS EU	0214-1793	0214-1793	0214-1529	0214-1529
Sportsman 570 EPS Tractor 16	0214-1398	0214-1398	0214-1529	0214-1529
Sportsman 570 EPS UTE Quad 16	0214-1398	0214-1398	0214-1529	0214-1529
Sportsman 570 EPS ZUG 16-17	0214-1398	0214-1398	0214-1529	0214-1529
Sportsman 570 EPS ZUG 18	0214-1793	0214-1793	0214-1529	0214-1529
Sportsman 570 HD 15	0214-1398	0214-1398	0214-1529	0214-1529
Sportsman 570 Premium 21	0214-1793	0214-1793	-	-
Sportsman 570 HD EFI 14	0214-1398	0214-1398	0214-1441	0214-1441
Sportsman 570 SP 15-17	0214-1398	0214-1398	0214-1529	0214-1529
Sportsman 570 SP 18-20	0214-1793	0214-1793	0214-1529	0214-1529

MODÈLES	AVANT GAUCHE - RÉF.	AVANT DROIT - RÉF.	ARRIÈRE GAUCHE - RÉF.	ARRIÈRE DROIT - RÉF.
POLARIS (SUITE)				
Sportsman 570 SP EPS Quad/ Tractor 15-16	0214-1398	0214-1398	0214-1529	0214-1529
Sportsman 570 SP EPS Tractor 18-19	0214-1793	0214-1793	0214-1529	0214-1529
Sportsman 570 SP MD 15-16	0214-1398	0214-1398	0214-1529	0214-1529
Sportsman 570 Tractor 16-17	0214-1398	0214-1398	0214-1529	0214-1529
Sportsman 570 Tractor 18-19	0214-1793	0214-1793	0214-1529	0214-1529
Sportsman 570 Utility HD LE 21	0214-1793	0214-1793	-	-
Sportsman 570 X2 EPS MD 17	0214-1398	0214-1398	0214-1529	0214-1529
Sportsman 570 X2 EPS Tractor 17	0214-1398	0214-1398	0214-1529	0214-1529
Sportsman 570 X2 EPS Tractor 18	0214-1793	0214-1793	0214-1529	0214-1529
Sportsman 570 Forest 14	0214-1398	0214-1398	0214-1441	0214-1441
Sportsman 570 Forest EFI EPS 14	0214-1398	0214-1398	0214-1441	0214-1441
Sportsman 570 Forest EFI EPS 15	0214-1398	0214-1398	0214-1529	0214-1529
Sportsman 570 Touring EFI 14	0214-1398	0214-1398	0214-1441	0214-1441
Sportsman 570 Touring EFI 16-17	0214-1398	0214-1398	0214-1529	0214-1529
Sportsman 570 Touring EFI 18-21	0214-1793	0214-1793	0214-1529	0214-1529
Sportsman 570 Touring EFI EPS 15-17	0214-1398	0214-1398	0214-1529	0214-1529
Sportsman 570 Touring EFI EPS MD 16-17	0214-1398	0214-1398	0214-1529	0214-1529
Sportsman 570 Touring EFI EPS Tractor 16	0214-1398	0214-1398	0214-1529	0214-1529
Sportsman 570 Touring EFI MD 15	0214-1398	0214-1398	0214-1529	0214-1529
Sportsman 570 Touring EPS Quad/Tractor 16-17	0214-1398	0214-1398	0214-1529	0214-1529
Sportsman 570 Touring EPS Tractor 18	0214-1793	0214-1793	0214-1529	0214-1529
Sportsman Touring 570 Premium 20-21	0214-1793	0214-1793	0214-1529	0214-1529
Sportsman 570 Touring SP 15-17	0214-1398	0214-1398	0214-1529	0214-1529
Sportsman 570 Touring SP 18-20	0214-1793	0214-1793	0214-1529	0214-1529
Sportsman 600 4x4 03	-	-	0214-1438	0214-1438
Sportsman 600 4x4 05	0214-1388	0214-1388	0214-1438	0214-1438
Sportsman 600 4x4 conçu après le 02/10/03 04	-	-	0214-1438	0214-1438
Sportsman 600 4x4 conçu avant le 02/10/03 04	-	-	0214-1438	0214-1438
Sportsman 700 4x4 03	-	-	0214-1438	0214-1438
Sportsman 700 4x4 05	0214-1388	0214-1388	0214-1438	0214-1438
Sportsman 700 4x4 06	-	-	-	0214-1441
Sportsman 700 4x4 07	0214-1396	0214-1396	0214-1441	0214-1441
Sportsman 700 4x4 conçu après le 02/10/03 04	-	-	0214-1438	0214-1438
Sportsman 700 4x4 conçu avant le 02/10/03 04	-	-	0214-1438	0214-1438
Sportsman 700 EFI 05	0214-1388	0214-1388	0214-1438	0214-1438
Sportsman 700 EFI 06	-	-	0214-1441	0214-1441
Sportsman 700 EFI 07	0214-1396	0214-1396	0214-1441	0214-1441
Sportsman MV7 05	0214-1388	0214-1388	0214-1438	0214-1438
Sportsman X2 700 EFI 08	0214-1396	0214-1396	-	-
Forest 800 6x6 15	0214-1398	0214-1398	-	-
RZR 4 800 10-14	0214-1389	0214-1389	-	-
RZR S 800 09-14	0214-1389	0214-1389	-	-
RZR S 800 conçu après 22/03/10 10	0214-1389	0214-1389	-	-
RZR S 800 conçu avant 21/03/10 10	0214-1389	0214-1389	-	-
Sportsman 800 EFI 05	0214-1388	0214-1388	0214-1438	0214-1438
Sportsman 800 EFI conçu après le 05/09/05 06	0214-1388	0214-1388	0214-1441	0214-1441
Sportsman 800 EFI conçu avant le 05/09/05 06	-	-	0214-1441	0214-1441
Sportsman 800 EFI 07-10	0214-1396	0214-1396	0214-1441	0214-1441
Sportsman 800 EFI 11-12	0214-1396	0214-1396	0214-1441	0214-1441
Sportsman 800 EFI 13-14	0214-1398	0214-1398	0214-1441	0214-1441
Sportsman 800 EFI 6x6 09-10	0214-1396	0214-1396	0214-1441	0214-1441
Sportsman 800 EFI 6x6 11-12	0214-1396	0214-1396	-	-

Suite de la section CARDANS RENFORCÉS 8BALL page suivante.

Les produits avec une référence GRIS GRAS sont nouveaux pour 2024.

ÉCHAPPEMENT
LAMES À NEIGE ET ACCESSOIRES
TREUILS ET FIXATIONS
AUDIO
ACCESSOIRES GÉNÉRAUX ET CADENAS/ ANTIVOLS
PORTE-BAGAGES ET ACCESSOIRES
COFFRES, BAGAGES ET RANGEMENT
PIÈCES PLASTIQUES ET DE CARÉNAGE
PARE-CHOCS ET PROTECTIONS
GUIDONS ET COMMANDES
ROUES ET ACCESSOIRES
FREINS
COURROIES, CHAÎNES, PIGNONS ET COURONNES
TRANSMISSION
SUSPENSION
MOTEUR ET REFROIDISSEMENT
ADMISSION
ÉLECTRICITÉ
ÉCLAIRAGE
OUTILLAGE ET PROMOTION
INDEX

CARDANS RENFORCÉS 8BALL (SUITE)

MODÈLES	AVANT GAUCHE - RÉF.	AVANT DROIT - RÉF.	ARRIÈRE GAUCHE - RÉF.	ARRIÈRE DROIT - RÉF.
POLARIS (SUITE)				
SPortsman 800 EFI 6x6 13-14	**0214-1398**	**0214-1398**	-	-
Sportsman 800 EFI 6x6 Forest 13-14	**0214-1398**	**0214-1398**	-	-
Sportsman 800 EFI 08	**0214-1396**	**0214-1396**	**0214-1441**	**0214-1441**
Sportsman 800 EFI Forest 14	**0214-1398**	**0214-1398**	**0214-1441**	**0214-1441**
Sportsman 800 HO EFI 08-09	**0214-1396**	**0214-1396**	**0214-1441**	**0214-1441**
Sportsman 800 Forest EFI 12	**0214-1396**	**0214-1396**	**0214-1441**	**0214-1441**
Sportsman 800 Forest EFI 13	**0214-1398**	**0214-1398**	**0214-1441**	**0214-1441**
Sportsman 800 Touring EFI 08-09	**0214-1396**	**0214-1396**	-	-
Sportsman 800 X2 EFI 07-09	**0214-1396**	**0214-1396**	-	-
Scrambler 850 15	**0214-1393**	**0214-1393**	**0214-1446**	**0214-1446**
Scrambler 850 16-21	**0214-1403**	**0214-1403**	**0214-1446**	**0214-1446**
Scrambler 850 EU 15	**0214-1393**	**0214-1393**	**0214-1446**	**0214-1446**
Scrambler 850 HO/EPS 13-14	**0214-1393**	**0214-1393**	**0214-1446**	**0214-1446**
Scrambler 850 MD 15	**0214-1393**	**0214-1393**	**0214-1446**	**0214-1446**
Scrambler 850 XP HO EPS 14	**0214-1393**	**0214-1393**	**0214-1446**	**0214-1446**
Scrambler 850 XP HO EPS INTL 14	**0214-1393**	**0214-1393**	**0214-1446**	**0214-1446**
Sportsman 850/Premium/ Ultimate Trail Edition/ Touring 21	**0214-1403**	**0214-1403**	**0214-1446**	**0214-1446**
Sportsman 850 High Lifter 16-21	**0214-1403**	**0214-1403**	**0214-1446**	**0214-1446**
Sportsman 850 SP 15	**0214-1393**	**0214-1393**	**0214-1446**	**0214-1446**
Sportsman 850 SP 16-18	**0214-1403**	**0214-1403**	**0214-1446**	**0214-1446**
Sportsman 850 WV 14	**0214-1393**	**0214-1393**	**0214-1446**	**0214-1446**
Sportsman 850 XP HO EPS MD 15	**0214-1393**	**0214-1393**	**0214-1446**	**0214-1446**
Sportsman 850 Forest 11-15	**0214-1393**	**0214-1393**	**0214-1446**	**0214-1446**
Sportsman 850 Forest EU 15	**0214-1393**	**0214-1393**	**0214-1446**	**0214-1446**
Sportsman 850 Touring EPS 14	**0214-1393**	**0214-1393**	**0214-1446**	**0214-1446**
Sportsman 850 Touring Intl 14	**0214-1393**	**0214-1393**	**0214-1446**	**0214-1446**
Sportsman 850 Touring SP 15	**0214-1393**	**0214-1393**	**0214-1446**	**0214-1446**
Sportsman 850 Touring SP 16-20	**0214-1403**	**0214-1403**	**0214-1446**	**0214-1446**
Sportsman Touring 850 SP EU 15	**0214-1393**	**0214-1393**	**0214-1446**	**0214-1446**
Sportsman Touring 850 SP MD 15	**0214-1393**	**0214-1393**	**0214-1446**	**0214-1446**
Sportsman Touring 850 EPS 10-13	**0214-1393**	**0214-1393**	**0214-1446**	**0214-1446**
Sportsman Touring 850 EPS HO 13	**0214-1393**	**0214-1393**	**0214-1446**	**0214-1446**
Sportsman 850 X2 11	**0214-1393**	**0214-1393**	**0214-1446**	**0214-1446**
Sportsman 850 XP 09	**0214-1393**	**0214-1393**	-	-
Sportsman 850 XP 10-13	**0214-1393**	**0214-1393**	**0214-1446**	**0214-1446**
Sportsman 850 XP EPS 09	**0214-1393**	**0214-1393**	-	-
Sportsman 850 XP EPS 10-14	**0214-1393**	**0214-1393**	**0214-1446**	**0214-1446**
ACE 900 EPS XC 17-19	-	-	**0214-1454**	**0214-1454**
Brutus HD 900 13-15	**0214-1389**	**0214-1389**	-	-
Ranger 900 Diesel HST/ Deluxe 14	**0214-1389**	**0214-1389**	-	-
Ranger 900 Crew/ EPS 14-17	**0214-1389**	**0214-1389**	**0214-1454**	**0214-1454**
Ranger 900 Crew/ EPS 19	**0214-1389**	**0214-1389**	**0214-1798**	**0214-1798**
Ranger 900 XP 13-18	**0214-1389**	**0214-1389**	**0214-1454**	**0214-1454**
Ranger 900 XP/EPS 19	**0214-1389**	**0214-1389**	**0214-1798**	**0214-1798**
Ranger 900 XP EU 15-16	**0214-1389**	**0214-1389**	**0214-1454**	**0214-1454**
Ranger 900 XP High Lifter 16	-	-	**0214-1454**	**0214-1454**
RZR 4 900 15-18	**0214-1400**	**0214-1400**	**0214-1453**	**0214-1453**
RZR 4 XP 900 12-13	-	-	**0214-1445**	**0214-1445**
RZR 4 XP 900 14	-	-	**0214-1454**	**0214-1454**
RZR 4 XP Jagged X 13	-	-	**0214-1445**	**0214-1445**
RZR 900 50 55 Inch 15-17	**0214-1399**	**0214-1399**	-	-
RZR 900 50 Inch 17	**0214-1399**	**0214-1399**	-	-
RZR 900 60 Inch 15-19, RZR 900S 60 Inch 20	**0214-1400**	**0214-1400**	**0214-1453**	**0214-1453**
RZR 900 Trail Premium 21	**0214-1399**	**0214-1399**	-	-
RZR 900 Trail Premium 23	**0214-1399**	**0214-1399**	-	-
RZR 900 Trail Ultimate 21	**0214-1399**	**0214-1399**	-	-
RZR 900 Trail Ultimate 22	**0214-1399**	**0214-1399**	-	-
RZR XP 900 11-14	-	-	**0214-1445**	**0214-1445**
RZR Turbo Pro XP 20	**0214-2194**	**0214-2194**	**0214-2193**	**0214-2193**
RZR Turbo Pro XP 4 20	**0214-2194**	**0214-2194**	**0214-2193**	**0214-2193**
RZR Turbo Pro XP 4 Premium 21-23	**0214-2194**	**0214-2194**	**0214-2193**	**0214-2193**
RZR Turbo Pro XP 4 Sport 21-23	**0214-2194**	**0214-2194**	**0214-2193**	**0214-2193**

MODÈLES	AVANT GAUCHE - RÉF.	AVANT DROIT - RÉF.	ARRIÈRE GAUCHE - RÉF.	ARRIÈRE DROIT - RÉF.
POLARIS (SUITE)				
RZR Turbo Pro XP 4 Ultimate 21-23	**0214-2194**	**0214-2194**	**0214-2193**	**0214-2193**
RZR Turbo Pro XP Premium 21-23	**0214-2194**	**0214-2194**	**0214-2193**	**0214-2193**
RZR Turbo Pro XP Sport 21-23	**0214-2194**	**0214-2194**	**0214-2193**	**0214-2193**
RZR Turbo Pro XP Ultimate 21-23	**0214-2194**	**0214-2194**	**0214-2193**	**0214-2193**
RZR Turbo S 21	**0214-1791**	**0214-1791**	**0214-1790**	**0214-1790**
RZR Turbo S 4 21	**0214-1791**	**0214-1791**	**0214-1790**	**0214-1790**
RZR Turbo S 4 Velocity 21	**0214-1791**	**0214-1791**	**0214-1790**	**0214-1790**
XP Turbo S Velocity 21	**0214-1791**	**0214-1791**	**0214-1790**	**0214-1790**
RZR XP 4 Turbo 16-19	**0214-1402**	**0214-1402**	**0214-2192**	**0214-2192**
RZR XP 4 Turbo 20-21	**0214-1402**	**0214-1402**	**0214-1451**	**0214-1451**
RZR XP 4 Turbo S 19-20	**0214-1791**	**0214-1791**	**0214-1790**	**0214-1790**
RZR XP 4 Turbo S Velocity 20	**0214-1791**	**0214-1791**	**0214-1790**	**0214-1790**
RZR XP Turbo 16-19	**0214-1402**	**0214-1402**	**0214-2192**	**0214-2192**
RZR XP Turbo 20-21	**0214-1402**	**0214-1402**	**0214-1451**	**0214-1451**
RZR XP Turbo MD 16	**0214-1402**	**0214-1402**	**0214-2192**	**0214-2192**
RZR XP Turbo S 18-20	**0214-1791**	**0214-1791**	**0214-1790**	**0214-1790**
RZR XP Turbo S Velocity 20	**0214-1791**	**0214-1791**	**0214-1790**	**0214-1790**
RZR XP Turbo Tractor 17-18	**0214-1402**	**0214-1402**	**0214-2192**	**0214-2192**
Brutus HD 1000 16-18	**0214-1389**	**0214-1389**	-	-
General 1000 EPS 16-19	**0214-1400**	**0214-1400**	**0214-1453**	**0214-1453**
General 1000 EPS Deluxe 18-21	**0214-1400**	**0214-1400**	**0214-1453**	**0214-1453**
General 1000 EPS Premium 18-21	**0214-1400**	**0214-1400**	**0214-1453**	**0214-1453**
General 1000 EPS Sport 20-23	**0214-1400**	**0214-1400**	**0214-1453**	**0214-1453**
General 4 1000 EPS 17-20	**0214-1400**	**0214-1400**	**0214-1453**	**0214-1453**
General 4 1000 EPS Deluxe 21	**0214-1400**	**0214-1400**	**0214-1453**	**0214-1453**
General 4 1000 EPS Premium 21	**0214-1400**	**0214-1400**	**0214-1453**	**0214-1453**
Ranger 1000 Diesel 15-18	**0214-1389**	**0214-1389**	**0214-1454**	**0214-1454**
Ranger 1000 Diesel Crew 15-18	**0214-1389**	**0214-1389**	**0214-1454**	**0214-1454**
Ranger 1000 Diesel EU 15-16	**0214-1389**	**0214-1389**	**0214-1454**	**0214-1454**
Ranger 1000 EPS 20	**0214-1389**	**0214-1389**	**0214-1798**	**0214-1798**
Ranger 1000 EPS 21	-	-	**0214-1798**	**0214-1798**
Ranger 1000 EPS Base 18	**0214-1389**	**0214-1389**	**0214-1454**	**0214-1454**
Ranger 1000 EPS Base 19-20	**0214-1389**	**0214-1389**	**0214-1798**	**0214-1798**
Ranger 1000 EPS Base 21	-	-	**0214-1798**	**0214-1798**
Ranger 1000 EPS Crew/ Full Size Crew 20	**0214-1389**	**0214-1389**	**0214-1798**	**0214-1798**
Ranger 1000 EPS Crew Full Size 23	-	-	**0214-1798**	**0214-1798**
Ranger 1000 EPS HD MD 19	**0214-1389**	**0214-1389**	**0214-1454**	**0214-1454**
Ranger 1000 EPS Premium 21-22	-	-	**0214-1798**	**0214-1798**
Ranger 1000 EPS Texas Edition 20	**0214-1389**	**0214-1389**	**0214-1798**	**0214-1798**
Ranger HST 15-16	**0214-1389**	**0214-1389**	-	-
Ranger XP 1000 17	**0214-1389**	**0214-1389**	**0214-1454**	**0214-1454**
Ranger XP 1000 Crew 17	**0214-1389**	**0214-1389**	**0214-1454**	**0214-1454**
Ranger XP 1000 Crew EPS 17	**0214-1389**	**0214-1389**	**0214-1454**	**0214-1454**
Ranger XP 1000 Crew High Lifter 17	-	-	**0214-1454**	**0214-1454**
Ranger XP 1000 Crew Hunter 17	**0214-1389**	**0214-1389**	**0214-1454**	**0214-1454**
Ranger XP 1000 Crew Nstr 17	**0214-1389**	**0214-1389**	**0214-1454**	**0214-1454**
Ranger XP 1000 Crew Premium 21-22	-	-	**0214-1798**	**0214-1798**
Ranger XP 1000 Crew Premium 23	-	-	**0214-1798**	**0214-1798**
Ranger XP 1000 Crew Trail Boss 21-22	-	-	**0214-1798**	**0214-1798**
Ranger XP 1000 EPS 17-18	**0214-1389**	**0214-1389**	**0214-1454**	**0214-1454**
Ranger XP 1000 EPS 19-20	**0214-1389**	**0214-1389**	**0214-1798**	**0214-1798**
Ranger XP 1000 EPS 21	-	-	**0214-1798**	**0214-1798**
Ranger XP 1000 EPS Crew conçu avant le 01/07/18 19	**0214-1389**	**0214-1389**	**0214-1454**	**0214-1454**
Ranger XP 1000 EPS Crew conçu après le 01/07/18 19	**0214-1389**	**0214-1389**	**0214-1798**	**0214-1798**
Ranger XP 1000 EPS Crew 20	**0214-1389**	**0214-1389**	**0214-1798**	**0214-1798**
Ranger XP 1000 EPS Crew 21	-	-	**0214-1798**	**0214-1798**
Ranger XP 1000 EPS Crew NSTR 18	**0214-1389**	**0214-1389**	**0214-1454**	**0214-1454**

Les produits avec une référence GRIS GRAS sont nouveaux pour 2024.

CARDANS RENFORCÉS 8BALL (SUITE)

MODÈLES	AVANT GAUCHE - RÉF.	AVANT DROIT - RÉF.	ARRIÈRE GAUCHE - RÉF.	ARRIÈRE DROIT - RÉF.
POLARIS (SUITE)				
Ranger XP 1000 EPS Crew NSTR 19-20	0214-1389	0214-1389	0214-1798	0214-1798
Ranger XP 1000 EPS Crew NSTR 21	-	-	0214-1798	0214-1798
Ranger XP 1000 EPS Crew Texas Edition 20	0214-1389	0214-1389	0214-1798	0214-1798
Ranger XP 1000 EPS Crew Texas Edition 21	-	-	0214-1798	0214-1798
Ranger XP 1000 EPS Mud 21	-	-	0214-1798	0214-1798
Ranger XP 1000 EPS NSTR 20	0214-1389	0214-1389	0214-1798	0214-1798
Ranger XP 1000 EPS NSTR 21	-	-	0214-1798	0214-1798
Ranger XP 1000 EPS Texas Edition 21	-	-	0214-1798	0214-1798
Ranger XP 1000 EPS Trail Boss 21	-	-	0214-1798	0214-1798
Ranger XP 1000 High Lifter 17	-	-	0214-1454	0214-1454
Ranger XP 1000 Hunter 17	0214-1389	0214-1389	0214-1454	0214-1454
Ranger XP 1000 NSTR 17	0214-1389	0214-1389	0214-1454	0214-1454
Ranger XP 1000 NSTR 22-23	-	-	0214-1798	0214-1798
Ranger XP 1000 Ranch 17	0214-1389	0214-1389	0214-1454	0214-1454
RZR 1000 60 Inch 16-21	0214-1400	0214-1400	0214-1453	0214-1453
RZR 1000 Trail S 23, Trail S Premium/Ultimate 21-22	0214-1400	0214-1400	0214-1453	0214-1453
RZR RS1 18-21	0214-1402	0214-1402	0214-2192	0214-2192
RZR S4 1000 19-20	0214-1400	0214-1400	0214-1453	0214-1453
RZR S4 1000 21	-	-	0214-1453	0214-1453
RZR 1000 XP 14-15	0214-1397	0214-1397	0214-1451	0214-1451
RZR XP 1000 16	0214-1397	0214-1397	0214-2192	0214-2192
RZR XP 1000 17-19	0214-1404	0214-1404	0214-2192	0214-2192
RZR XP 1000 20	0214-1397	0214-1397	0214-2192	0214-2192
RZR XP 1000 Dynamix 19	0214-1404	0214-1404	0214-2192	0214-2192
RZR 1000 XP Intl 15	0214-1397	0214-1397	0214-1451	0214-1451
RZR XP 1000 High Lifter 15	0214-1397	0214-1397	0214-1451	0214-1451
RZR XP 1000 High Lifter 16	0214-1404	0214-1404	0214-2192	0214-2192
RZR XP 1000 High Lifter 17-21	0214-1402	0214-1402	0214-2192	0214-2192
RZR XP 1000 High Lifter 22	-	-	0214-2192	0214-2192
RZR XP 1000 Intl 15	0214-1397	0214-1397	0214-1451	0214-1451
RZR XP 1000 LE 20	0214-1397	0214-1397	0214-2192	0214-2192
RZR XP 1000 Premium 20-23	0214-1397	0214-1397	0214-2192	0214-2192
RZR XP 1000 Ride Command 17-19	0214-1404	0214-1404	0214-2192	0214-2192
RZR XP 1000 Sport 21-23	0214-1397	0214-1397	0214-2192	0214-2192
RZR XP 1000 Trails & Rocks 17-21	0214-1402	0214-1402	0214-2192	0214-2192
RZR XP 1000 Trails & Rocks 22	-	-	0214-2192	0214-2192
RZR XP 4 1000 14-15	0214-1397	0214-1397	0214-1451	0214-1451
RZR XP 4 1000 16-19	0214-1404	0214-1404	0214-2192	0214-2192
RZR XP 4 1000 20	0214-1397	0214-1397	0214-2192	0214-2192
RZR XP 4 1000 Dynamix 19	0214-1404	0214-1404	0214-2192	0214-2192
RZR XP 4 1000 High Lifter 17-21	0214-1402	0214-1402	0214-2192	0214-2192
RZR XP 4 1000 High Lifter 22	-	-	0214-2192	0214-2192
RZR XP 4 1000 Premium 21-23	0214-1397	0214-1397	0214-2192	0214-2192
RZR XP 4 1000 Ride Command 18-19	0214-1404	0214-1404	0214-2192	0214-1444
RZR XP 4 1000 Sport 21	0214-1397	0214-1397	0214-2192	0214-2192
Scrambler 1000 MD 15	0214-1393	0214-1393	0214-1446	0214-1446
Scrambler 1000 MD conçu avant 15/02/16 16	0214-1393	0214-1393	0214-1446	0214-1446
Scrambler 1000 MD conçu après 16/02/16 16	0214-1403	0214-1403	0214-1446	0214-1446
Scrambler 1000 MD 17	0214-1403	0214-1403	0214-1446	0214-1446
Scrambler 1000 Tractor 16-17	0214-1403	0214-1403	0214-1446	0214-1446
Scrambler 1000 Tractor 18	-	-	0214-1446	0214-1446
Scrambler 1000 XP 15	0214-1393	0214-1393	0214-1446	0214-1446
Scrambler 1000 XP 16-18	0214-1403	0214-1403	0214-1446	0214-1446
Scrambler 1000 XP EU 15	0214-1393	0214-1393	0214-1446	0214-1446
Scrambler 1000 XP HO EPS 14-15	0214-1393	0214-1393	0214-1446	0214-1446
Scrambler 1000 XP HO EPS 17	0214-1403	0214-1403	0214-1446	0214-1446
Scrambler 1000 XP HO EPS INTL 14	0214-1393	0214-1393	0214-1446	0214-1446
Sportsman 1000 High Lifter 16-21	0214-1403	0214-1403	0214-1446	0214-1446
Sportsman 1000 MD 15	0214-1393	0214-1393	0214-1446	0214-1446
Sportsman 1000 MD conçu avant 15/02/2016 16	0214-1393	0214-1393	0214-1446	0214-1446
Sportsman 1000 MD conçu après 16/02/2016 16	0214-1403	0214-1403	0214-1446	0214-1446
Sportsman 1000 XP 15	0214-1393	0214-1393	0214-1446	0214-1446

MODÈLES	AVANT GAUCHE - RÉF.	AVANT DROIT - RÉF.	ARRIÈRE GAUCHE - RÉF.	ARRIÈRE DROIT - RÉF.
POLARIS (SUITE)				
Sportsman 1000 XP 16- 21	0214-1403	0214-1403	0214-1446	0214-1446
Sportsman 1000 XP Tractor conçu avant 15/02/16 16	0214-1393	0214-1393	0214-1446	0214-1446
Sportsman 1000 XP Tractor conçu après 16/02/16 16	0214-1403	0214-1403	0214-1446	0214-1446
Sportsman 1000 XP Tractor 17-18	0214-1403	0214-1403	0214-1446	0214-1446
Sportsman Forest 1000 EU 15	0214-1393	0214-1393	0214-1446	0214-1446
Sportsman 1000 Touring 15	0214-1393	0214-1393	0214-1446	0214-1446
Sportsman 1000 Touring 16-19	0214-1403	0214-1403	0214-1446	0214-1446
Sportsman 1000 Touring Tractor 18	0214-1403	0214-1403	0214-1446	0214-1446
SUZUKI				
LTA-450 X King Quad 07-10	0214-1405	0214-1406	0214-1455	0214-1455
LT-A500X 11-21	0214-1405	0214-1405	0214-1455	0214-1455
LT-A500XP direction assistée/ SE 11-21	0214-1406	-	0214-1455	0214-1455
LTA-700 X King Quad 06-07	0214-1405	0214-1405	0214-1455	0214-1455
LTA-750 X King Quad 08-18	0214-1405	0214-1405	0214-1455	0214-1455
LTA-750 XP King Quad Direction assistée/SE 11-21	0214-1406	-	0214-1455	0214-1455
YAMAHA				
YFM350 Grizzly IRS 07-11	-	-	0214-1457	0214-1457
YFM400 Grizzly IRS 07-08	-	-	0214-1457	0214-1457
YFM400 Kodiak 4WD 05-06	-	-	0214-1457	0214-1457
450 Rhino 06-09	-	-	0214-1458	-
YFM450 Grizzly EPS 11-14	-	-	0214-1460	0214-1460
YFM450 Grizzly IRS 07-10	-	-	0214-1457	0214-1457
YFM450 Grizzly IRS 11-14	-	-	0214-1460	0214-1460
YFM450 Kodiak 05-06	-	-	0214-1457	0214-1457
Kodiak 450 4WD 18-21	-	-	0214-1459	0214-1459
Kodiak 450 EPS 4WD 18-21	-	-	0214-1459	0214-1459
Kodiak 450 EPS 4WD Armor Grey 18	-	-	0214-1459	0214-1459
Kodiak 450 EPS 4WD SE 20-21	-	-	0214-1459	0214-1459
YFM550 Grizzly 09-14	0214-1407	0214-1407	0214-1459	0214-1459
YFM550 Grizzly EPS 09-14	0214-1407	0214-1407	0214-1459	0214-1459
660 Rhino 06-07	-	-	0214-1458	-
YFM660 Grizzly 03-08	-	-	0214-1456	0214-1469
700 Rhino FI 08-13	-	-	0214-1458	0214-1471
Kodiak 700 4WD 16	0214-1407	0214-1407	-	-
Kodiak 700 EPS 4WD 16	0214-1407	0214-1407	-	-
YFM700 Grizzly 07-13	0214-1407	0214-1407	0214-1459	0214-1459
YFM700 Grizzly 14-15	-	-	0214-1461	0214-1461
YFM700 Grizzly EPS 08-13	0214-1407	0214-1407	0214-1459	0214-1459
YFM700 Grizzly EPS 14-15	-	-	0214-1461	0214-1461
Wolverine 850 X2 19	-	-	0214-1799	0214-1799
Wolverine 850 X2 R-Spec 19	-	-	0214-1799	0214-1799
Wolverine 850 X4 18-19	-	-	0214-1799	0214-1799
Wolverine X4 Hunter 18-19	-	-	0214-1799	0214-1799
Wolverine X4 SE 18-19	-	-	0214-1799	0214-1799
YXZ1000R EPS 16-23	0214-1410	0214-1410	0214-1472	0214-1472
YXZ1000R EPS SE 17-21	0214-1410	0214-1410	0214-1472	0214-1472
YXZ1000R EPS SS 17-22	0214-1410	0214-1410	0214-1472	0214-1472
YXZ1000R EPS SS SE/XTR 17-23	0214-1410	0214-1410	0214-1472	0214-1472
YXZ1000R SE 16	0214-1410	0214-1410	0214-1472	0214-1472

Les produits avec une référence GRIS GRAS sont nouveaux pour 2024.



Renforcé

AXES DE QUAD PERFORMANCE

RENFORCÉ

- Accessoire idéal pour les quads des pilotes amateurs ; deux fois plus résistant que les axes d'origine
- Le choix le plus économique et le plus fiable

RENFORCÉ

MODÈLES	RÉF.
HONDA	
TRX450R 04-14	**0214-0027**
KAWASAKI	
KFX400 03-06	**DB20-1137**

MODÈLES	RÉF.
KAWASAKI (SUITE)	
KFX450 08-14	**0214-0412**
SUZUKI	
LT-Z400 03-08	**DB20-1137**

MODÈLES	RÉF.
YAMAHA	
YFZ450 04-09, 12-15	**0214-0010**
YFM660R Raptor 01-05	**DB20-1153**
YFM700/R/SE Raptor 06-20	**0214-0143**



Eliminator

ELIMINATOR ET ELIMINATOR 2+2

- Plus légers avec finition en chrome poli
- La base et le déport de la roue sont dotés d'un ajustement de 51 mm (2") en changeant simplement l'emplacement de la rondelle cannelée
- L'Eliminator 2+2 permet d'augmenter la largeur de voie de l'axe arrière de 51 mm ou 102 mm (2" ou 4") par rapport à la largeur d'origine

ELIMINATOR ET ELIMINATOR 2+2

MODÈLES	LARGEUR	RÉF.
HONDA		
TRX450R 04-14	2+2	**0214-0026**
KAWASAKI		
KFX400 03-06	2+2	**DB20-1137SP**
KFX450 08-14	2+2	**0214-0411**
KTM		
450/525XC 08-13	2+2	**0214-0415**
SUZUKI		
LT-Z400 Quad Sport 03-08	2+2	**DB20-1137SP**
LTR450 Quad Racer 06-14	de -51 mm à 0 mm (-2" à 0")	**0214-0187**

MODÈLES	LARGEUR	RÉF.
YAMAHA		
YFS200 Blaster 88-06	2+2	**DB20-1142SP**
YFZ350 Banshee 87-06	2+2	**DB20-1142SP**
YFZ450 04-09/12-15	2+2	**0214-0013**
YFZ450R/SE 09-23	2+2	**0214-0487**
YFZ450X 10-11	2+2	**0214-0487**
YFM660R Raptor 01-05	2+2	**DB20-1142SP**
YFM700/R/SE Raptor 06-23	2+2	**0214-0146**

ENJOLIVEURS D'AXES

- Augmentent la durée de vie de l'axe et la capacité du roulement
- Avec joints à lèvre double et roulements surdimensionnés pour plus de capacité et une zone de contact plus grande sur l'axe
- Les enjoliveurs sont prêts à l'emploi directement en sortie d'usine
- Peuvent être utilisés avec les axes d'origine



0214-0114

CONVIENT POUR LES MODÈLES	TYPE DE ROULEMENT	RÉF.
HONDA		
TRX450R Sportrax 04-14	Roulement à billes double	**0214-0114**
SUZUKI		
LT-R450 Quad Racer 06-14	Roulement à billes double	**0214-0184**

CONVIENT POUR LES MODÈLES	TYPE DE ROULEMENT	RÉF.
YAMAHA		
YFZ450 06-09/12-15, YFZ450R/SE 09-23, YFZ450X 10-11	Roulement à billes double	**0214-0142**
YFM660R Raptor 01-05 (tous)	Roulement à billes double	**DBRAH**
YFM700/R/SE Raptor 06-23	Roulement à billes double	**0214-0141**

Les produits avec une référence GRIS GRAS sont nouveaux pour 2024.



ÉCROUS DE MOYEUX

- Compatibles avec les axes DuraBlue et d'origine, comme indiqué
- Avec un filetage plus fin pour un verrouillage solide et moins de pièces que l'ensemble d'écrous d'origine

CONVIENT POUR LES MODÈLES	DESCRIPTION	RÉF.
HONDA		
TRX250R FourTrax/350X 85-89	Ensemble de 3 pièces	**DB20-1627**
TRX250X/300EX/400EX FourTrax/Sportrax 87-14	Ensemble de 3 pièces	**DB20-1628**
SUZUKI		
LT-R450 Quad Racer 06-14	Ensemble de 3 pièces	**0214-0190**
YAMAHA		
Raptor 125 11-14	1 pièce, compatible avec tous les modèles sauf Eliminator DuraBlue	**DB20-1639**
	Ensemble de 3 pièces (compatible uniquement avec l'axe Eliminator/X33)	**DB20-1635**
Raptor 250/R 08-15	1 pièce, compatible avec tous les modèles sauf Eliminator DuraBlue	**DB20-1639**
	Ensemble de 3 pièces (compatible uniquement avec l'axe Eliminator/X33)	**DB20-1635**
Banshee/Blaster 87-06	1 pièce d'origine (compatible avec tous les modèles sauf Eliminator Durablue)	**DB20-1632**
Banshee 87-06	Ensemble de 3 pièces (compatible uniquement avec l'axe Eliminator/X33)	**DB20-1635**
Raptor 350 05-15	1 pièce, compatible avec tous les modèles sauf Eliminator DuraBlue	**DB20-1639**
	Ensemble de 3 pièces (compatible uniquement avec l'axe Eliminator/X33)	**DB20-1635**

CONVIENT POUR LES MODÈLES	DESCRIPTION	RÉF.
YAMAHA (SUITE)		
Warrior 87-04	Ensemble de 3 pièces (compatible uniquement avec l'axe Eliminator/X33)	**DB20-1636**[1]
YFZ450 04-09/12-15	1 pièce, compatible avec tous les modèles sauf Eliminator DuraBlue	**0214-0018**
	Ensemble de 3 pièces (compatible uniquement avec Eliminator Durablue)	**0214-0019**
YFZ450R/X 09-23	Ensemble de 3 pièces (compatible uniquement avec Eliminator Durablue)	**0214-0489**
Raptor 660 01-05	1 pièce d'origine (compatible avec tous les modèles sauf Eliminator Durablue)	**DB20-1639**
	Ensemble de 3 pièces (compatible uniquement avec l'axe Eliminator/X33)	**DB20-1635**
YFM700/R/SE Raptor 06-23	1 pièce, compatible avec tous les modèles sauf Eliminator DuraBlue	**0214-0018**
	Ensemble de 3 pièces (compatible uniquement avec Eliminator Durablue)	**0214-0019**

[1] Également compatible avec les axes sur les modèles Kawasaki et Suzuki.

PORTE-COURONNE

- Les applications Honda sont uniquement compatibles avec les axes DuraBlue ; les autres sont compatibles avec les axes DuraBlue, les axes d'origine et les axes aftermarket
- Construction en aluminium, sauf lorsque la mention Acier est indiquée



CONVIENT POUR LES MODÈLES	RÉF.
HONDA	
TRX250R/400EX 86-89/99-14	**DB86SP**
	DB86SPS[1]

CONVIENT POUR LES MODÈLES	RÉF.
HONDA (SUITE)	
TRX250X/300EX 87-12	**DB250XSP**
TRX450R 04-14	**0213-0023**

CONVIENT POUR LES MODÈLES	RÉF.
YAMAHA	
YFZ450 04-09, 12-15	**0213-0057**
YFM700/R/SE Raptor 06-23	**0213-0057**

[1] Acier

MOYEUX DE ROUE ARRIÈRE EN ALUMINIUM

- Moyeux de roue en aluminium léger renforcé par fibres
- Avec inserts en acier exclusifs « coulé » pour une meilleure résistance à l'usure des cannelures
- Vente par paire

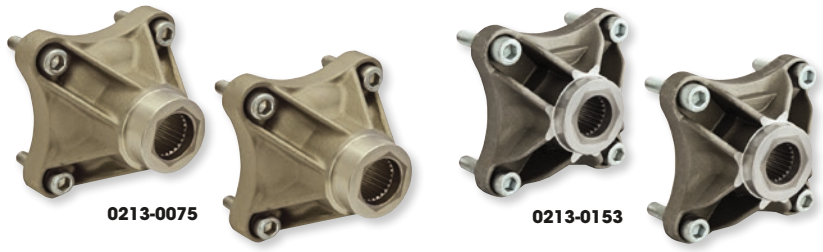

DESCRIPTION	RÉF.
HONDA	
4x110 mm – 24 cannelures	**DB20-1334**
KTM	
450/525XC 08-13 4x110 mm	**0213-0339**
POLARIS	
Outlaw 525S 08-11	**0213-0340**
SUZUKI	
500/250 98-92 4x110 mm– 26 cannelures	**DB1341-110**

DESCRIPTION	RÉF.
SUZUKI (SUITE)	
LT-Z400 03-08	**0213-0075**
LT-Z400 09-16	**0213-0153**
LT-R450 Quad Racer 06-09 4x110 mm – 26 cannelures	**0213-0153**
YAMAHA	
Banshee/Warrior/Raptor 4x110 mm – 24 cannelures	**DB1340-110**
Banshee/Warrior/Raptor 4x115 mm – 24 cannelures	**DB20-1340**
Banshee/Warrior/Raptor 4x115 mm – 24 cannelures +25,4 mm (+1")	**0213-0078**

ÉCROUS DE MOYEU D'AXE

- La forme et la résistance de la tête protègent les filetages d'axe
- Écrous en acier haute résistance compatibles avec tous les axes et toutes les goupilles fendues
- Vente à l'unité



DESCRIPTION	RÉF.
18 mm	**DB20-0018**

DESCRIPTION	RÉF.
20 mm	**DB20-0020**

DESCRIPTION	RÉF.
$^{7}/_{8}$"-14 pour axes Yamaha Durablue	**DB20-1602**

DESCRIPTION	RÉF.
$^{3}/_{4}$"-16 pour Polaris	**0213-0024**

Les produits avec une référence **GRIS GRAS** sont nouveaux pour 2024.

ÉCHAPPEMENT
LAMES À NEIGE ET ACCESSOIRES
TREUILS ET FIXATIONS
AUDIO
ACCESSOIRES GÉNÉRAUX ET CADENAS/ ANTIVOLS
PORTE-BAGAGES ET ACCESSOIRES
COFFRES, BAGAGES ET RANGEMENT
PIÈCES PLASTIQUES ET DE CARÉNAGE
PARE-CHOCS ET PROTECTIONS
GUIDONS ET COMMANDES
ROUES ET ACCESSOIRES
FREINS
COURROIES, CHAÎNES, PIGNONS ET COURONNES
TRANSMISSION
SUSPENSION
MOTEUR ET REFROIDISSEMENT
ADMISSION
ÉLECTRICITÉ
ÉCLAIRAGE
OUTILLAGE ET PROMOTION
INDEX

EMBRAYAGE À MOYEU 4X4 POLARIS



- Beaucoup plus résistant que l'embrayage d'origine et moins coûteux
- La pièce d'origine est équipée d'une cage en aluminium coulé peu solide, qui se casse facilement. Cet embrayage de moyeu, en revanche, est muni d'une cage usinée en aluminium taillé dans la masse 6061, plus épaisse pour une robustesse considérablement accrue
- Cet embrayage prêt à fixer comporte également un moyeu rainuré intérieur en acier usiné et des rouleaux en acier avec traitement thermique
- Un ressort jarretière maintient l'ensemble en place
- S'installe sur les cardans rainurés
- Remplace les pièces Polaris 1520214 et 1520281

MODÈLES	RÉF.
Xplorer 250 4x4 00-02	1132-1396
300 4x4 95	1132-1396
Xplorer 300 4x4 96-99	1132-1396
Magnum 325 4x4 00-02	1132-1396
Xpedition 325/425 00-01	1132-1396
Sportsman 335 4x4 99-00	1132-1396
Worker 335/500 99-01	1132-1396
350L 4x4 93	1132-1396
Big Boss 400L 6x6 95-97	1132-1396
Scrambler 400 4x4 95-02	1132-1396
Sportsman 400L 4x4 95-97	1132-1396
Sportsman 400 4x4 01-04	1132-1396
Xplorer 400 4x4 95-02	1132-1396
Magnum 425 4x4 95-98	1132-1396
Diesel 99-01	1132-1396
Big Boss 500 6x6 98-99	1132-1396
Magnum 500 4x4 99-02	1132-1396
Scrambler 500 4x4 97-09	1132-1396
Sportsman 500 4x4 96-04	1132-1396
Xplorer 500 4x4 97	1132-1396
Ranger 99	1132-1396

CAGE D'EMBRAYAGE À MOYEU 4X4 POLARIS



- Destinée à remplacer la cage d'origine en aluminium coulé, pas très solide
- Un nouveau stade a été franchi avec cette cage en aluminium taillé dans la masse 6061 renforcé
- L'épaisseur a été augmentée en des points stratégiques et il est possible d'y loger le moyeu intérieur, les rouleaux et le ressort d'origine
- Remplace la pièce Polaris 3250028

MODÈLES	RÉF.
Xplorer 250 4x4 00-02	1132-1397
300 4x4 95	1132-1397
Xplorer 300 4x4 96-99	1132-1397
Magnum 325 4x4 00-02	1132-1397
Xpedition 325/425 00-01	1132-1397
Sportsman 335 4x4 99-00	1132-1397
Worker 335/500 99-01	1132-1397
350L 4x4 93	1132-1397
Big Boss 400L 6x6 95-97	1132-1397
Scrambler 400 4x4 95-02	1132-1397
Sportsman 400L 4x4 95-97	1132-1397
Sportsman 400 4x4 01-04	1132-1397
Xplorer 400 4x4 95-02	1132-1397
Magnum 425 4x4 95-98	1132-1397
Diesel 99-01	1132-1397
Big Boss 500 6x6 98-99	1132-1397
Magnum 500 4x4 99-02	1132-1397
Scrambler 500 4x4 97-09	1132-1397
Ranger 99	1132-1397
Sportsman 500 4x4 96-04	1132-1397
Xplorer 500 4x4 97	1132-1397

GOUPILLES MÉCANIMBUS POLARIS



- Goupilles mécanimbus de remplacement pour l'outil de chasse-goupille de Quad Logics
- Compatibles avec la plupart des quads et SSV Polaris des années 90 à nos jours utilisant la goupille mécanimbus de transmission d'origine 7661913

DESCRIPTION	RÉF.
Goupilles mécanimbus	2404-1040

BOUCHONS DE VIDANGE DE DIFFÉRENTIEL MAGNÉTIQUES – PAR ZIP-TY



- Fabriqués en aluminium léger 7075
- Prolongent la durée de vie du différentiel en retirant de l'huile les dépôts métalliques
- Aimants extrêmement puissants
- Dotés d'un joint torique ou d'une rondelle utilisée pour jointer
- À comparer avec le bouchon d'origine avant l'installation
- En rouge anodisé, sauf mention contraire

DIFFÉRENTIEL AVANT

MODÈLES	RÉF.
KAWASAKI	
Prairie 360 03-11	0920-0044[1]
Prairie 650 02-03	0920-0044[1]
Prairie 700 04-06	0920-0044[1]
Brute Force 750 05-11	0920-0044[1]
YAMAHA	
YFM350 Wolverine 94-10	0920-0044[1]
Kodiak 400 93-99	0920-0044[1]
Grizzly 660 98-01	0920-0039

[1] Couleur argent.

DIFFÉRENTIEL ARRIÈRE

MODÈLES	RÉF.
SUZUKI	
LT-A700 King Quad 4x4 05-08 (tous)	0920-0043
LT-V700 Twin Peaks Quad Runner 4x4 04-05	0920-0044[1]
LT-A750 King Quad 4x4 08-09 (tous)	0920-0043
YAMAHA	
YFM450 Kodiak 4x4 03-06 (tous)	0920-0043
YFM450 Grizzly 4x4 07-10 (tous)	0920-0043
YFM450FX Wolverine 06-10	0920-0043
YXR450/660 Rhino 4x4 04-09 (tous)	0920-0039
YFM660 Grizzly 4x4 98-08 (tous)	0920-0043
YFM700 Grizzly 4x4 07-12 (tous)	0920-0043

[1] Couleur argent.

Les produits avec une référence GRIS GRAS sont nouveaux pour 2024.



0935-0424

KITS DE JOINTS DE PIGNON

- Les kits comprennent une bague en acier trempé, un joint amélioré, un joint torique (si besoin) et un circlip ou une rondelle de blocage (si besoin)

CONVIENT POUR LES MODÈLES	RÉF.
HONDA	
TRX450ER 06-09/12-14	**0935-0427**
TRX450R 04-09	**0935-0427**

CONVIENT POUR LES MODÈLES	RÉF.
YAMAHA	
YFZ350 Banshee 87-06	**0935-0425**
YFZ450R 09-22	**0935-0424**

CONVIENT POUR LES MODÈLES	RÉF.
YAMAHA (SUITE)	
YFZ450X 10-11	**0935-0424**
YFM700R Raptor 06-22	**0935-0424**



KITS DE JOINTS DE PIGNON

- Conçus comme une amélioration des pièces d'origine
- Les kits complets incluent un joint amélioré et une bague renforcée ainsi qu'un joint torique, un circlip ou une rondelle de blocage le cas échéant

DESCRIPTION	RÉF.
YAMAHA	
YFM350 Raptor 05-13	**0935-0541**
YFM350 Warrior 87-04	**0935-0541**

DESCRIPTION	RÉF.
YAMAHA (SUITE)	
YFZ450 04-13	**0935-0538**
YZF450R 09-24	**0935-0539**

DESCRIPTION	RÉF.
YAMAHA (SUITE)	
YFZ450X 10-11	**0935-0539**
YFM700R Raptor 06-24	**0935-0539**



KITS DE JOINTS DE PIGNON

- Une solution rapide en un kit complet pour réparer une fuite sur un kit réparation arbre de sortie de boîte
- Inclut un joint de pignon Hot Rods, une bague de pignon, des joints toriques et un joint de lavage de pignon (le cas échéant)

REMARQUE : Les kits n'incluent pas de roulement de pompe à eau ni de roulement de transmission.

MODÈLES	RÉF.
ARCTIC CAT	
DVX400 04-08	**0935-0552**
HONDA	
TRX450R 04-09, TRX450ER 06-14	**0935-0549**
KAWASAKI	
KFX400 03-06	**0935-0552**

MODÈLES	RÉF.
KTM	
525 XC ATV 08-09	0935-0578
SUZUKI	
LT-Z400 03-13	**0935-0552**
LT-R450 06-09	**0935-0552**

MODÈLES	RÉF.
YAMAHA	
YFS200 Blaster 88-06	**0935-0555**
YFM350 Raptor 04-13	**0935-0557**
YFM350X Warrior 87-04	**0935-0557**
YFM660 Raptor 01-05	**0935-0558**
YFM700R Raptor 06-09/11-21, YFM700R Raptor SE 10-21	**0935-0559**



0935-0495



0935-0483

RONDELLES FREIN D'ARBRE DE SORTIE DE BOÎTE AVEC CIRCLIPS

- Permettent d'avoir toujours sous la main des rondelles de blocage et des circlips d'arbre de sortie de boite pour remplacer le pignon de sortie de boite
- Pièces vendues par lots de 10 aux revendeurs et à l'unité aux clients

CONVIENT POUR LES MODÈLES	RÉF.
KAWASAKI	
KSF250 Mojave 87-04	**0935-0495**
KXF450R 08-10	**0935-0495**

CONVIENT POUR LES MODÈLES	RÉF.
YAMAHA	
YFM350 Raptor 04-13	**0935-0483**
YFM350 Warrior 87-04	**0935-0483**

CONVIENT POUR LES MODÈLES	RÉF.
YAMAHA (SUITE)	
YFZ350 Banshee 87-06	**0935-0483**
YFZ450 04-09/12-13	**0935-0488**

Les produits avec une référence GRIS GRAS sont nouveaux pour 2024.

EPI PERFORMANCE



KITS DE TÊTE DE CARDAN RENFORCÉE

- Conçus pour un remplacement parfait et pour surpasser votre cardan d'origine
- Tête de cardan, soufflet, clamps et graisse inclus

MODÈLES	CÔTÉ ROUE AVANT - RÉF.	CÔTÉ PONT AVANT - RÉF.	CÔTÉ ROUE ARRIÈRE - RÉF.	CÔTÉ PONT ARRIÈRE - RÉF.
ARCTIC CAT				
250 2x4 02-04	-	-	**1205-0023**	-
250 2x4 (bague intérieure avec 19 dents) 01	-	-	**1205-0023**	-
250 4x4 (bague intérieure avec 19 dents) 01	**1205-0023**	-	**1205-0023**	-
250 4x4 02-04	**1205-0023**	-	**1205-0023**	-
300 2x4 (bague intérieure avec 19 dents) 01	-	-	**1205-0023**	-
300 2x4 02	-	-	**1205-0023**	-
300 4x4 (bague intérieure avec 19 dents) 01	**1205-0023**	-	**1205-0023**	-
300 4x4 02-04	**1205-0023**	-	**1205-0023**	-
375 4x4 02	**1205-0023**	-	-	-
400 2x4 02-04	-	-	**1205-0023**	-
400 4x4 sauf FIS 06-08	**0213-0227**	-	**0213-0227**	**0213-0462**
400 4x4 avec FIS 06-08	**0213-0227**	-	**0213-0227**	**0213-0462**
400 4x4 sauf FIS 05	-	-	-	**0213-0462**
400 4x4 avec FIS 05	**0213-0227**	-	-	**0213-0462**
400 4x4 (bague intérieure avec 19 dents) 01	**1205-0023**	-	-	-
400 4x4 02-04	**1205-0023**	-	**1205-0023**	-
500 4x4 07-08	**0213-0227**	-	**0213-0227**	**0213-0462**
500 4x4 avec FIS 05	-	-	-	**0213-0462**
500 4x4 avec FIS 06	**0213-0227**	-	**0213-0227**	**0213-0462**
500 4x4 02	**1205-0023**	-	-	-
500 4x4 03-04	**1205-0023**	-	**1205-0023**	-
500 4x4 (bague intérieure avec 19 dents) 01	**1205-0023**	-	-	-
500 TBX 4x4 06	**0213-0227**	-	**0213-0227**	**0213-0462**
500 TRV 4x4 06	**0213-0227**	-	**0213-0227**	**0213-0462**
650 4x4 04	**1205-0023**	-	-	-
650 4x4 05	-	-	-	**0213-0462**
650 4x4 06-08	**0213-0227**	-	**0213-0227**	**0213-0462**
650 H1 Prowler XT 06-08	**0213-0227**	-	**0213-0227**	**0213-0462**
700 EFI Auto 4x4 07-08	**0213-0227**	-	**0213-0227**	**0213-0462**
700 H1 EFI 4x4 08	**0213-0227**	-	**0213-0227**	**0213-0462**
CAN-AM				
400 Outlander Std/XT 4x4 11-12 (LT)	**0213-0357**	-	-	-
400 Outlander Std/XT 4x4 14	**0213-0617**	-	-	-
400 Outlander Std/XT 4x4 06-08	**0213-0357**	-	-	-
400 Outlander Std/XT 4x4 09-10	**0213-0357**	-	-	-
400 Outlander Max Std/XT 4x4 11-12 (LT)	**0213-0357**	-	-	-
400 Outlander Max Std/XT 4x4 06-08	**0213-0357**	-	-	-
400 Outlander Max Std/XT 4x4 09-10	**0213-0357**	-	-	-
400 Outlander Max Std/XT 4x4 14	**0213-0617**	-	**0213-0622**	**0213-0620**
500 Outlander Std/DPS/XT 4x4 13-14 (LT)	**0213-0617**	**0213-0618**	**0213-0622**	**0213-0620**
500 Outlander Std/DPS/XT 4x4 13-14 (RT)	-	**0213-0619**	-	-
500 Outlander Std/DPS/XT 4x4 15	-	-	**0213-0622**	**0213-0620**
500 Outlander Std/XT/XT-P 4x4 09-10	**0213-0357**	-	-	-
500 Outlander Std/XT/XT-P 4x4 11-12 (LT)	**0213-0357**	-	-	-
500 Outlander Std/XT 4x4 avec sangles de 10 mm 08	**0213-0357**	-	-	-
500 Outlander 4x4 07	**0213-0357**	-	-	-
500 Outlander Max Std/DPS/XT 4x4 13-15 (LT)	**0213-0617**	**0213-0618**	**0213-0622**	**0213-0620**
500 Outlander Max Std/DPS/XT 4x4 13-15 (RT)	-	**0213-0619**	-	-
500 Outlander Max Std/XT/XT-P 4x4 09-10	**0213-0357**	-	-	-
500 Outlander Max Std/XT/XT-P 4x4 11-12 (LT)	**0213-0357**	-	-	-
500 Outlander Max Std/XT 4x4 avec sangles de 10 mm 08	**0213-0357**	-	-	-
500 Outlander Max Ltd 4x4 10	**0213-0357**	-	-	-
500 Quest 4x4 02-04	**0213-0356**	-	-	-
500 Renegade 4x4 avec sangles de 10 mm 08	**0213-0357**	-	-	-
500 Renegade 4x4 09-10	**0213-0357**	-	-	-
500 Renegade 4x4 11	**0213-0357**	-	-	-
500 Renegade 4x4 12 (LT)	**0213-0357**	-	-	-
500 Renegade 4x4 13-14 (LT)	**0213-0617**	**0213-0618**	-	-
500 Renegade 4x4 13-14 (RT)	-	**0213-0619**	-	-
500 Renegade 4x4 15	-	-	**0213-0622**	**0213-0620**

Les produits avec une référence **GRIS GRAS** sont nouveaux pour 2024.

KITS DE TÊTE DE CARDAN RENFORCÉE (SUITE)

MODÈLES	CÔTÉ ROUE AVANT - RÉF.	CÔTÉ PONT AVANT - RÉF.	CÔTÉ ROUE ARRIÈRE - RÉF.	CÔTÉ PONT ARRIÈRE - RÉF.
CAN-AM (SUITE)				
570 Outlander DPS/XT 4x4 16	-	-	0213-0622	0213-0620
570 Outlander L XMR 4x4 16 (LT)	0213-0617	0213-0618	0213-0622	0213-0620
570 Outlander L XMR 4x4 16 (RT)	-	0213-0619	-	-
570 Outlander Max DPS/XT 4x4 16	-	-	0213-0622	0213-0620
570 Outlander XMR 17-19 (LT)	0213-0617	0213-0618	0213-0622	0213-0620
570 Outlander XMR 17-19 (RT)	-	0213-0619	-	-
570 Renegade 4x4 16-18	-	-	0213-0622	0213-0620
570 Renegade 19 (LT)	0213-0617	0213-0618	0213-0622	0213-0620
570 Renegade 19 (RT)	-	0213-0619	-	-
570 Renegade XMR 17-18 (LT)	0213-0617	0213-0618	0213-0622	0213-0620
570 Renegade XMR 17-18 (RT)	-	0213-0619	-	-
570 Renegade XMR 19	-	-	0213-0622	0213-0620
650 Outlander Std/XT/XT-P 4x4 11-12 (LT)	0213-0357	-	-	-
650 Outlander Std/DPS/XT 4x4 16 (RT)	-	0213-0619	-	-
650 Outlander Std/DPS/XT 4x4 16 (LT)	-	0213-0618	0213-0622	0213-0620
650 Outlander Std/DPS/XT 4x4 13-18 (LT)	0213-0617	0213-0618	0213-0622	0213-0620
650 Outlander Std/DPS/XT 4x4 13-17 (RT)	-	0213-0619	-	-
650 Outlander Std/XT/XT-P 4x4 09-10	0213-0357	-	-	-
650 Outlander Std/XT 4x4 avec sangles de 10 mm 08	0213-0357	-	-	-
650 Outlander 4x4 06-07	0213-0357	-	-	-
650 Outlander 6x6 15-19 (LT)	0213-0617	0213-0618	0213-0622	0213-0620
650 Outlander 6x6 15-19 (RT)	-	0213-0619	-	-
650 Outlander Max Std/DPS/XT 13-19 (LT)	0213-0617	0213-0618	0213-0622	0213-0620
650 Outlander Max Std/DPS/XT 13-19 (RT)	-	0213-0619	-	-
650 Outlander Max Std/DPS/XT 16 (LT)	-	0213-0618	0213-0622	0213-0620
650 Outlander Max Std/DPS/XT 16 (RT)	-	0213-0619	-	-
650 Outlander Max Std/XT/XT-P 4x4 11-12 (LT)	0213-0357	-	-	-
650 Outlander Max Std/XT/XT-P 4x4 09-10	0213-0357	-	-	-
650 Outlander Max Std/XT 4x4 avec sangles de 10 mm 08	0213-0357	-	-	-
650 Outlander North Ed 18-19 (LT)	0213-0617	0213-0618	0213-0622	0213-0620
650 Outlander North Ed 18-19 (RT)	-	0213-0619	-	-
650 Outlander Max North Ed 18-19 (LT)	0213-0617	0213-0618	0213-0622	0213-0620
650 Outlander Max North Ed 18-19 (RT)	-	0213-0619	-	-
650 Outlander Xmr 4x4 13-15	-	-	0213-0622	0213-0620
650 Outlander Xmr 4x4 16-19	0213-0617	-	0213-0622	0213-0620
650 Quest 4x4 02-04	0213-0356	-	-	-
800 Commander Std/DPS/XT 4x4 conçu en Nov 2014 et après (LT)	0213-0617	0213-0618	0213-0622	0213-0620
800 Commander Std/DPS/XT 4x4 conçu en Nov 2014 et après (RT)	-	0213-0619	-	-
800 Commander Std/DPS/XT 4x4 conçu en Oct 2014 et avant 15	-	-	0213-0622	0213-0620
800 Commander Std/DPS/XT 4x4 13-14	-	-	0213-0622	0213-0620
800 Commander Std/XT 4x4 11-12	0213-0539	-	-	
800 Outlander Std/XT/XT-P 4x4 11-12 (LT)	0213-0357	-	-	-
800 Outlander Std/DPS/XT/XT-P 4x4 13-15 (LT)	0213-0617	0213-0618	0213-0622	0213-0620
800 Outlander Std/DPS/XT/XT-P 4x4 13-15 (RT)	-	0213-0619	-	-
800 Outlander Std/DPS/XT 4x4 16 (LT)	0213-0617	0213-0618	-	0213-0620
800 Outlander Std/DPS/XT 4x4 16 (RT)	-	0213-0619	-	-
800 Outlander Std/XT/XT-P 4x4 09-10	0213-0357	-	-	-
800 Outlander Std/XT 4x4 avec sangles de 10 mm 08	0213-0357	-	-	-
800 Outlander 4x4 06-07	0213-0357	-	-	-
800 Outlander Xxc 4x4 11 (LT)	0213-0357	-	-	-
800 Outlander Xmr 4x4 11-12	0213-0539	-	-	
800 Outlander Xmr 4x4 15	-	-	0213-0622	0213-0620
800 Outlander Max DPS/XT/XT-P 4x4 13-15 (LT)	0213-0617	0213-0618	0213-0622	0213-0620
800 Outlander Max DPS/XT/XT-P 4x4 13-15 (RT)	-	0213-0619	-	-
800 Outlander Max Std/Ltd/XT/XT-P 4x4 11-12 (LT)	0213-0357	-	-	-
800 Outlander Max Std/Ltd/XT/XT-P 4x4 09-10	0213-0357	-	-	-
800 Outlander Max/Std/XT 4x4 avec sangles de 10 mm 08 (LT)	0213-0357	-	-	-
800 Renegade Std/Xxc 4x4 13-15 (LT)	0213-0617	0213-0618	0213-0622	0213-0620
800 Renegade Std/Xxc 4x4 13-15 (RT)	-	0213-0619	-	-
800 Renegade Std/Xxc 4x4 12 (LT)	0213-0357	-	-	-
800 Renegade Std/Xxc 4x4 10	0213-0357	-	-	-
800 Renegade Std/Xxc 4x4 11	0213-0357	-	-	
800 Renegade Std/X 4x4 avec sangles de 10 mm 08	0213-0357	-	-	-
800 Renegade Std/X 4x4 09	0213-0357	-	-	-
800 Renegade 4x4 07	0213-0357	-	-	-
850 Outlander DPS/XT/XT-P 4x4 16-19 (LT)	0213-0617	0213-0618	0213-0622	0213-0620
850 Outlander DPS/XT/XT-P 4x4 16-19 (RT)	-	0213-0619	-	-
850 Oulander Max XT/XT-P 4x4 16-19 (LT)	0213-0617	0213-0618	0213-0622	0213-0620
850 Oulander Max XT/XT-P 4x4 16-19 (RT)	-	0213-0619	-	-

Suite de la section KITS DE TÊTE DE CARDAN RENFORCÉE page suivante.

Les produits avec une référence GRIS GRAS sont nouveaux pour 2024.

KITS DE TÊTE DE CARDAN RENFORCÉE (SUITE)

MODÈLES	CÔTÉ ROUE AVANT - RÉF.	CÔTÉ PONT AVANT - RÉF.	CÔTÉ ROUE ARRIÈRE - RÉF.	CÔTÉ PONT ARRIÈRE - RÉF.
CAN-AM (SUITE)				
850 Outlander XMR 4x4 16-19 (LT)	-	0213-0618	0213-0622	0213-0620
850 Outlander XMR 4x4 16-19 (RT)	-	0213-0619	-	-
850 Outlander North Ed 18-19 (LT)	0213-0617	0213-0618	0213-0622	0213-0620
850 Outlander North Ed 18-19 (RT)	-	0213-0619	-	-
850 Outlander Max North Ed 18-19 (LT)	0213-0617	0213-0618	0213-0622	0213-0620
850 Outlander Max North Ed 18-19 (RT)	-	0213-0619	-	-
850 Renegade Std/Xxc 4x4 16-19 (LT)	0213-0617	0213-0618	0213-0622	0213-0620
850 Renegade Std/Xxc 4x4 16-19 (RT)	-	0213-0619	-	-
1000 Commander Ltd 4x4 12	0213-0539	-	-	-
1000 Commander DPS/XT/XT-P/Ltd 4x4 conçu en Nov 2014 et après (LT)	0213-0617	0213-0618	0213-0622	0213-0620
1000 Commander DPS/XT/XT-P/Ltd 4x4 conçu en Nov 2014 et après (RT)	-	0213-0619	-	-
1000 Commander DPS/XT/XT-P/Ltd 4x4 conçu en Oct 2014 et avant	-	-	0213-0622	0213-0620
1000 Commander DPS/XT/XT-P/LTD 4x4 16 (LT)	0213-0617	0213-0618	0213-0622	0213-0620
1000 Commander DPS/XT/XT-P/LTD 4x4 16 (RT)	-	0213-0619	-	-
1000 Commander Std/DPS/XT/XT-P/Ltd 4x4 14	-	-	0213-0622	0213-0620
1000 Commander Std/DPS/XT/X 4x4 13	-	-	0213-0622	0213-0620
1000 Commander Std/X/XT 4x4 11-12	0213-0539	-	-	
1000 Commander Max DPS/XT/Ltd 4x4 conçu à partir de nov. 2014 15 (LT)	0213-0617	0213-0618	0213-0622	0213-0620
1000 Commander Max DPS/XT/Ltd 4x4 conçu à partir de nov. 2014 15 (RT)	-	0213-0619	-	-
1000 Commander DPS/XT/Ltd 4x4 conçu en Oct 2014 et avant	-	-	0213-0622	0213-0620
1000 Commander Max DPS/XT/LTD 4x4 16 (LT)	0213-0617	0213-0618	-	0213-0620
1000 Commander Max DPS/XT/LTD 4x4 16 (RT)	-	0213-0619	-	-
1000 Commander DPS/XT/XT-P/LTD 4x4 16	0213-0617	-	-	-
1000 Maverick Std/DPS 4x4 16 (101 ch non turbo) (LT)	0213-0617	0213-0618	-	-
1000 Maverick Std/DPS 4x4 16 (101 ch non turbo) (RT)	-	0213-0619	-	-
1000 Maverick Std/XRS/XRS DPS 4x4 15 (RT)	0213-0617	0213-0619	0213-0622	-
1000 Maverick Std/XRS/XRS DPS 4x4 14 (LT)	0213-0617	0213-0618	0213-0622	-
1000 Maverick Std/XRS/XRS DPS 4x4 14 (RT)	-	0213-0619	-	-
1000 Maverick 13 (LT)	0213-0617	0213-0618	0213-0622	-
1000 Maverick 13 (RT)	-	0213-0619	-	-
1000 Maverick XC 4x4 (101 ch non turbo) 16 (LT)	0213-0617	0213-0618	-	-
1000 Maverick XC 4x4 (101 ch non turbo) 16 (RT)	-	0213-0619	-	-
1000 Maverick XDS 4x4 (101 ch non turbo) 16 (LT)	0213-0617	0213-0618	-	0213-0620
1000 Maverick XDS 4x4 (101 ch non turbo) 16 (RT)	-	0213-0619	-	-
1000 Maverick XDS Turbo 4x4 16 (LT)	0213-0617	0213-0618	-	0213-0620
1000 Maverick XDS Turbo 4x4 16 (RT)	-	0213-0619	-	-
1000 Maverick XDS DPS (Turbo) 4x4 15 (RT)	0213-0617	0213-0619	-	-
1000 Maverick Max Std/XRS DPS 4x4 14-15 (LT)	0213-0617	0213-0618	0213-0622	-
1000 Maverick Max Std/XRS DPS 4x4 14–15 (RT)	-	0213-0619	-	-
1000 Maverick Std/DPS 4x4 (non-Turbo) 16 (LT)	0213-0617	0213-0618	0213-0622	-
1000 Maverick Std/DPS 4x4 (non-Turbo) 16 (RT)	-	0213-0619	-	-
1000 Maverick Max XDS DPS (Turbo) 4x4 15 (RT)	0213-0617	0213-0619	-	-
1000 Maverick Xmr DPS 4x4 15	-	-	0213-0622	-
1000 Maverick Xmr 16 (LT)	-	0213-0618		0213-0620
1000 Maverick Xmr 16 (RT)	-	0213-0619	-	-
1000 Maverick Xxc DPS 14-15 (LT)	0213-0617	0213-0618	0213-0622	-
1000 Maverick Xxc DPS 14–15 (RT)	-	0213-0619	-	-
1000 Maverick Max DPS 4x4 16 (LT)	0213-0617	0213-0618	-	-
1000 Maverick Max DPS 4x4 16 (RT)	-	0213-0619	-	-
1000 Maverick Max XRS Turbo 4x4 16 (LT)	0213-0617	0213-0618	-	0213-0620
1000 Maverick XC 4x4 (non-Turbo) 16 (LT)	0213-0617	0213-0618	-	-
1000 Maverick XC 4x4 (non-Turbo) 16 (RT)	-	0213-0619	-	-
1000 Maverick XDS 4x4 (non-Turbo) 16 (LT)	0213-0617	0213-0618	-	0213-0620
1000 Maverick XDS 4x4 (non-Turbo) 16 (RT)	-	0213-0619	-	-
1000 Maverick XDS 4x4 (Turbo and non-Turbo) 16 (LT)	0213-0617	0213-0618	-	0213-0620
1000 Maverick XDS 4x4 (Turbo et non-Turbo) (RT) 16	-	0213-0619	-	-
1000 Maverick XRS Turbo 4x4 16 (LT)	0213-0617	0213-0618	-	0213-0620
1000 Maverick XRS Turbo 4x4 16 (RT)	-	0213-0619	-	-
1000 Outlander Std/DPS/XT/XT-P/Hunter 4x4 13-19 (LT)	0213-0617	0213-0618	0213-0622	0213-0620
1000 Outlander Std/DPS/XT/XT-P/Hunter 4x4 13-19 (RT)	-	0213-0619	-	-
1000 Outlander DPS/XT/XT-P 4x4 16 (LT)	-	0213-0618	0213-0622	0213-0620
1000 Outlander DPS/XT/XT-P 4x4 16 (RT)	-	0213-0619	-	-
1000 Outlander 6x6 15-19 (LT)	0213-0617	0213-0618	0213-0622	0213-0620
1000 Outlander 6x6 15-19 (RT)	-	0213-0619	-	-
1000 Outlander Max Std/DPS/XT/XT-P/Ltd 4x4 13-19 (LT)	0213-0617	0213-0618	0213-0622	0213-0620
1000 Outlander Max Std/DPS/XT/XT-P/Ltd 4x4 13-19 (RT)	-	0213-0619	-	-
1000 Outlander XMR 4x4 13-19	-	-	0213-0622	0213-0620
1000 Outlander XXC 18-19 (LT)	0213-0617	0213-0618	0213-0622	0213-0620
1000 Outlander XXC 18-19 (RT)	-	0213-0619	-	-

Les produits avec une référence **GRIS GRAS** sont nouveaux pour 2024.

KITS DE TÊTE DE CARDAN RENFORCÉE (SUITE)

MODÈLES	CÔTÉ ROUE AVANT - RÉF.	CÔTÉ PONT AVANT - RÉF.	CÔTÉ ROUE ARRIÈRE - RÉF.	CÔTÉ PONT ARRIÈRE - RÉF.
CAN-AM (SUITE)				
1000 Renegade Std/Xxc 4x4 13-19 (LT)	**0213-0617**	**0213-0618**	**0213-0622**	**0213-0620**
1000 Renegade Std/Xxc 4x4 13-19 (RT)	-	**0213-0619**	-	-
1000 Renegade Std/Xxc 4x4 12 (LT)	**0213-0357**	-	-	-
1000 Renegade XMR 4x4 16-19	-	-	**0213-0622**	**0213-0620**
Traxter 4x4 7459-60/7467/7468/7472/7481 01	**0213-0356**	-	-	-
Traxter 4x4 02-05	**0213-0356**	-	-	-
Traxter Autoshift 4x4 exc 7431/7432 01	**0213-0356**	-	-	-
Traxter Footshift 4x4 7473/7474 01	**0213-0356**	-	-	-
Traxter XL 7448 à partir du n° v000709 01	**0213-0356**	-	-	-
Traxter XL 7467/7468/7472/7481/7489 01	**0213-0356**	-	-	-
HONDA				
TRX 420 Rancher 4x4, sauf AT avec direction assistée 09	**0213-0368**	-	-	-
TRX 420 Rancher ES 4x4 07-08	**0213-0368**	-	-	-
TRX 500 Foreman 4x4 08-13	**0213-0368**	-	-	-
TRX 500 Foreman 4x4, sauf ES avec direction assistée 07	**1205-0018**	-	-	-
TRX 500 Foreman ES 4x4 avec direction assistée 07	**0213-0368**	-	-	-
TRX 500 Foreman 4x4 05-06	**1205-0018**	-	-	-
TRX 500 Foreman ES 4x4 avec direction assistée 08	**0213-0368**	-	-	-
TRX 500 Rubicon 4x4 01-04	**1205-0018**	-	-	-
TRX 500 Rubicon 4x4 05-07	**1205-0018**	-	-	-
TRX 500 Rubicon 4x4 08-14	**0213-0368**	-	-	-
TRX 650 Rincon 4x4 03-04	**1205-0018**	-	-	-
TRX 650 Rincon 4x4 05	**1205-0018**	-	-	-
TRX 680 Rincon 4x4 06-07	**1205-0018**	-	-	-
TRX 680 Rincon 4x4 08-19	**0213-0368**	-	-	-
KAWASAKI				
650i Brute Force 4x4 06-08	-	-	**0213-0167**	-
750i Brute Force 4x4 05-07	-	-	**0213-0167**	-
2510 Mule 4x4 (620 cc) 93-02	**1205-0116**	-	-	-
2510 Mule Diesel 4x4 (950 cc) 93-02	**1205-0116**	-	-	-
3010 Mule 4x4 (620 cc) 01-08	**1205-0116**	-	-	-
3010 Mule Diesel 4x4 (950 cc) 01-08	**1205-0116**	-	-	-
POLARIS				
250 Xplorer 4x4 00-02	**1205-0014**	-	-	-
325 ACE 4x4 16	-	**0213-0626**	-	-
325 Ranger ETX 4x4 15-16	**0213-0623**	-	-	-
330 ATP 4x4 05	**0213-0230**	-	-	-
330 Magnum 4x4 05-06	**0213-0230**	-	-	-
335 Sportsman 4x4 (joints universels de cardan utilisés pour certaines applications) 00	-	-	**1205-0016**	**0213-0233**
400 Hawkeye HO 2x4 13	-	-	**0213-0543**	**0213-0551**
400 Hawkeye HO 4x4 14	-	-	**0213-0543**	**0213-0551**
400 Ranger EV 10	**0213-0623**	**0213-0624**	-	**0213-0626**
400 Ranger EV 12-14	**0213-0623**	-	-	**0213-0626**
400 Ranger HO 4x4 10-14	**0213-0623**	**0213-0624**	-	**0213-0626**
400 Scrambler 4x4 (USA) 99	**1205-0014**	-	-	-
400 Scrambler 4x4 00-02	**1205-0014**	-	-	-
400 Sportsman 4x4 01	-	-	**1205-0016**	**0213-0233**
400 Sportsman 4x4 02	**1205-0014**	-	**1205-0016**	**0213-0233**
400 Sportsman 4x4 03	**1205-0014**	-	**1205-0015**	**0213-0233**
400 Sportsman 4x4 04 (avec cannelure femelle sur le croisillon côté pont avant)	**1205-0014**	-	**1205-0015**	**0213-0233**
400 Sportsman 4x4 04 (avec cannelure mâle sur le croisillon côté pont avant)	-	-	**1205-0015**	**0213-0233**
400 Sportsman 4x4 05	**0213-0230**	-	**1205-0015**	**0213-0233**
400 Sportsman HO 4x4 11-12	-	**0213-0548**	**0213-0543**	**0213-0551**
400 Sportsman HO 4x4 13-14	0214-2832	-	**0213-0543**	**0213-0551**
450 Sportsman HO 4x4 16-17	0214-2832	-	-	-
400 Xplorer 4x4 99-02	**1205-0014**	-	-	-
400L 6x6 (USA) 96	**1205-0014**	-	-	-
425 Xpedition 4x4 02	**1205-0014**	-	-	-
450 Sportsman 4x4 (après 25/07/06) 07	-	-	**0213-0235**	**0213-0233**
450 Sportsman 4x4 (avant 25/07/06) 07	-	-	**0213-0235**	**0213-0233**
450 Sportsman 4x4 06	-	-	**0213-0235**	**0213-0233**
450 Sportsman HO 4x4 16-17	-	-	**0213-0543**	-
450 Sportsman HO EPS 17 (après 29/08/16)	0214-2832	-	**0213-0543**	-
450 Sportsman HO EPS 17 (avant le 29/08/16)	0214-2832	-	-	-
500 Ace 17-19	-	-	-	**0213-0626**

Suite de la section KITS DE TÊTE DE CARDAN RENFORCÉE page suivante.

Les produits avec une référence GRIS GRAS sont nouveaux pour 2024.

KITS DE TÊTE DE CARDAN RENFORCÉE (SUITE)

MODÈLES	CÔTÉ ROUE AVANT - RÉF.	CÔTÉ PONT AVANT - RÉF.	CÔTÉ ROUE ARRIÈRE - RÉF.	CÔTÉ PONT ARRIÈRE - RÉF.
POLARIS (SUITE)				
500 ATP 4x4 05	**0213-0230**	-	-	-
500 Ranger 2x4 05-07	-	-	**1205-0015**	-
500 Ranger 4x4 05	-	-	**1205-0015**	-
500 Ranger 4x4 06-07	**0213-0461**	-	**1205-0015**	-
500 Ranger EFI 4x4 06-07	**0213-0461**	-	**1205-0015**	-
500 Ranger EFI 4x4 11-13	**0213-0623**	**0213-0624**	-	**0213-0626**
500 Ranger LE EFI 4x4 13	**0213-0623**	**0213-0624**	-	**0213-0626**
500 Ranger Crew 4x4 11-13	**0213-0623**	**0213-0624**	-	**0213-0626**
500 Ranger Crew LE 4x4 13	**0213-0623**	**0213-0624**	-	**0213-0626**
500 Scrambler 4x4 99-09	**1205-0014**	-	-	-
500 Scrambler 4x4 10	-	-	-	-
500 Scrambler 4x4 11-12	-	**0213-0548**	-	-
500 Sportsman 4x4 95/97	**1205-0014**	-	-	-
500 Sportsman 4x4 99-01	-	-	**1205-0016**	**0213-0233**
500 Sportsman 6x6 02-08	**1205-0014**	-	-	-
500 Sportsman EFI 4x4 06	-	-	**0213-0235**	**0213-0233**
500 Sportsman EFI 4x4 (après 25/07/06) 07	-	-	**0213-0235**	**0213-0233**
500 Sportsman EFI 4x4 (avant 25/07/06) 07	-	-	**0213-0235**	**0213-0233**
500 Sportsman EFI 4x4 08-09	-	-	-	**0213-0550**
500 Sportsman EFI Touring 4x4 08-09	-	-	-	-
500 Sportsman HO 4x4 02	**1205-0014**	-	**1205-0016**	**0213-0233**
500 Sportsman HO 4x4 03	**1205-0014**	-	**1205-0015**	**0213-0233**
500 Sportsman HO 4x4 04 (avec cannelure mâle sur le croisillon côté pont avant)	-	-	**1205-0015**	**0213-0233**
500 Sportsman HO 4x4 04 avec cannelure femelle sur le croisillon côté pont avant)	**1205-0014**	-	**1205-0015**	**0213-0233**
500 Sportsman HO 4x4 05	**0213-0230**	-	**1205-0015**	**0213-0233**
500 Sportsman HO 4x4 06	-	-	**0213-0235**	**0213-0233**
500 Sportsman HO 4x4 08-10	-	-	-	**0213-0550**
500 Sportsman HO 4x4 11-12	-	**0213-0548**	**0213-0543**	**0213-0551**
500 Sportsman HO 4x4 13	0214-2832	-	**0213-0543**	**0213-0551**
500 Sportsman HO Touring 4x4 10	-	-	-	-
500 Sportsman HO Touring 4x4 11-12	-	**0213-0548**	**0213-0543**	**0213-0544**
500 Sportsman HO Touring 4x4 13	0214-2832	-	**0213-0543**	**0213-0544**
500 Sportsman X2 4x4 (avant 25/07/06) 06-07	-	-	**0213-0235**	-
500 Sportsman X2 4x4 (après 25/07/06) 06-07	-	-	**0213-0235**	-
500 Sportsman X2 4x4 09	-	-	-	**0213-0550**
500 Worker 4x4 99	-	-	**1205-0016**	**0213-0233**
500 Xplorer 4x4 97	**1205-0014**	-	-	-
550 Sportsman 4x4 (après 17/11/09) 10	-	-	**0213-0545**	**0213-0546**
550 Sportsman 4x4 11-13	**0213-0547**	**0213-0548**	**0213-0545**	**0213-0546**
550 Sportsman EPS 4x4 12	**0213-0547**	**0213-0548**	-	-
550 Sportsman EPS 4x4 13-14	**0213-0547**	**0213-0548**	**0213-0545**	**0213-0546**
550 Sportsman LE avec EPS 4x4 13-14	**0213-0547**	**0213-0548**	**0213-0545**	**0213-0546**
550 Sportsman Touring 4x4 10	-	-	**0213-0545**	**0213-0546**
550 Sportsman Touring 4x4 11	**0213-0547**	**0213-0548**	**0213-0545**	**0213-0546**
550 Sportsman Touring EPS 4x4 12-14	**0213-0547**	**0213-0548**	**0213-0545**	**0213-0546**
550 Sportsman X2 4x4 10	-	-	**0213-0545**	**0213-0546**
550 Sportsman X2 4x4 11-14	**0213-0547**	**0213-0548**	**0213-0545**	**0213-0546**
570 Ace 17-19	-	-	-	**0213-0626**
570 Ace 4x4 15	-	-	-	**0213-0626**
570 Ace SP 17	-	-	-	**0213-0626**
570 Ranger Mid-Size 4x4 14-16	**0213-0623**	**0213-0624**	**1205-0273**	**0213-0626**
570 Ranger EPS Mid-Size 4x4 15-16	**0213-0623**	**0213-0624**	**1205-0273**	**0213-0626**
570 Ranger LE Mid-Size 4x4 14	**0213-0623**	**0213-0624**	**1205-0273**	**0213-0626**
570 Ranger Crew Mid-Size 4x4 14-15	**0213-0623**	**0213-0624**	**1205-0273**	**0213-0626**
570 Ranger Crew LE Mid-Size 4x4 14-15	**0213-0623**	**0213-0624**	**1205-0273**	**0213-0626**
570 Ranger Full-Size 4x4 15	**0213-0359**	**0213-0361**	**0213-0543**	**0213-0544**
570 Ranger EPS Full-Size 4x4 15	**0213-0359**	**0213-0361**	**0213-0543**	**0213-0544**
570 Ranger Crew Full-Size 4x4 15	**0213-0359**	**0213-0361**	**0213-0543**	**0213-0544**
570 Ranger Crew EPS Full-Size 4x4 15	**0213-0359**	**0213-0361**	**0213-0543**	**0213-0544**
570-4 Ranger Crew/EPS Mid-Size 4x4 16	**0213-0623**	**0213-0624**	**1205-0273**	-
570 Ranger XP/EPS Full-Size 4x4 16	**0213-0359**	**0213-0361**	**0213-0543**	**0213-0544**
570-6 Ranger Crew/EPS Full-Size 4x4 16	**0213-0359**	**0213-0361**	**0213-0543**	**0213-0544**
570 RZR 50" 12-19	**0213-0359**	**0213-0361**	-	**0213-0626**
570 RZR EPS 4x4 13	**0213-0359**	**0213-0361**	-	**0213-0626**
570 RZR LE 4x4 14	**0213-0359**	**0213-0361**	-	**0213-0626**
570 RZR S 60" 17	**0213-0359**	**0213-0361**	-	**0213-0544**
570 RZR Trail EPS (EBS) 4x4 15-19	**0213-0359**	**0213-0361**	-	**0213-0626**
570 Sportsman ACE 4x4 15	-	-	-	**0213-0626**

Les produits avec une référence GRIS GRAS sont nouveaux pour 2024.

KITS DE TÊTE DE CARDAN RENFORCÉE (SUITE)

MODÈLES	CÔTÉ ROUE AVANT - RÉF.	CÔTÉ PONT AVANT - RÉF.	CÔTÉ ROUE ARRIÈRE - RÉF.	CÔTÉ PONT ARRIÈRE - RÉF.
POLARIS (SUITE)				
570 Sportsman ACE/ACE SP 17	-	-	-	**0213-0626**
570 Sportsman 4x4 14	0214-2832	-	**0213-0543**	**0213-0551**
570 Sportsman 4x4 15-16	0214-2832	-	**0213-0543**	-
570 Sportsman 4x4 17	0214-2832	-	-	-
570 Sportsman Big Boss EPS 6x6 17	0214-2832	-	-	-
570 Sportsman EPS 15-17	0214-2832	-	-	-
570 Sportsman EPS 4x4 14	0214-2832	-	**0213-0543**	**0213-0551**
570 Sportsman SP EPS 17	0214-2832	-	-	-
570 Sportsman SP EPS 4x4 16	0214-2832	-	**0213-0543**	-
570 Sportsman Touring 4x4 14	0214-2832	-	**0213-0543**	**0213-0551**
570 Sportsman Touring 4x4 15-16	0214-2832	-	**0213-0543**	-
570 Sportsman Touring 17	0214-2832	-	-	-
570 Sportsman Touring EPS (EBS) 4x4 15-16	0214-2832	-	**0213-0543**	-
570 Sportsman Touring EPS 17	0214-2832	-	-	-
570 Sportsman SP 4x4 15-16	0214-2832	-	**0213-0543**	-
570 Sportsman Touring SP 15-17	0214-2832	-	-	-
570 Sportsman X2 EPS (EBS) 4x4 15-16	0214-2832	-	**0213-0543**	-
570 Sportsman X2 EPS 17	0214-2832	-	-	-
600 Sportsman 4x4 03-04	-	-	**1205-0015**	**0213-0233**
600 Sportsman 4x4 05	**0213-0230**	-	**1205-0015**	**0213-0233**
700 MV7 4x4 05	**0213-0230**	-	**1205-0015**	-
700 MV7 4x4 (après 25/07/06) 07	-	-	**0213-0235**	**0213-0233**
700 MV7 4x4 (avant 25/07/06) 06-07	-	-	**0213-0235**	**0213-0233**
700 Ranger EFI 6x6 06-07	**0213-0461**	-	**1205-0015**	-
700 Ranger XP 4x4 05	-	-	**1205-0015**	-
700 Ranger XP 4x4 06	**0213-0461**	-	**1205-0015**	-
700 Ranger XP 4x4 (après 8/26/06) 07	**0213-0461**	-	**0213-0235**	-
700 Ranger XP 4x4 (avant 26/08/06) 07	**0213-0461**	-	**1205-0015**	-
700 Sportsman 4x4 (avant 01/05/02) 02	-	-	-	**0213-0233**
700 Sportsman 4x4 (après 01/05/02) 02	-	-	-	**0213-0233**
700 Sportsman 4x4 03-04	-	-	**1205-0015**	**0213-0233**
700 Sportsman 4x4 05	**0213-0230**	-	**1205-0015**	**0213-0233**
700 Sportsman 4x4 06	-	-	**0213-0235**	**0213-0233**
700 Sportsman EFI 4x4 04	-	-	**1205-0015**	**0213-0233**
700 Sportsman EFI 4x4 05	**0213-0230**	-	**1205-0015**	**0213-0233**
700 Sportsman EFI 4x4 06	-	-	**0213-0235**	**0213-0233**
700 Sportsman EFI 4x4 (après 25/07/06) 07	-	-	**0213-0235**	**0213-0233**
700 Sportsman EFI 4x4 (avant 25/07/06) 07	-	-	**0213-0235**	**0213-0233**
800 Ranger 6x6 11-16	**0213-0545**	0214-2833	**0213-0543**	-
800 Ranger Crew 4x4 11-14	**0213-0545**	0214-2833	**0213-0543**	**0213-0544**
800 Ranger Crew avec EPS 4x4 13	-	-	**0213-0543**	**0213-0544**
800 Ranger Full-Size 4x4 13	**0213-0545**	0214-2833	**0213-0543**	**0213-0544**
800 Ranger HD 4x4 11-12	**0213-0545**	0214-2833	**0213-0543**	**0213-0544**
800 Ranger LE 4x4 13	**0213-0545**	0214-2833	**0213-0543**	**0213-0544**
800 Ranger Mid-Size 4x4 13-14	**0213-0623**	**0213-0624**	-	**0213-0626**
800 Ranger Mid-Size LE 4x4 13-14	**0213-0623**	**0213-0624**	-	**0213-0626**
800 Ranger XP 4x4 11-12	**0213-0545**	0214-2833	**0213-0543**	**0213-0544**
800 RZR 4x4 08-10	**0213-0359**	**0213-0361**	-	**0213-0362**
800 RZR 4x4 11-13	**0213-0359**	**0213-0361**	**0213-0543**	**0213-0553**
800 RZR 4x4 (avec EPS) 12	**0213-0359**	**0213-0361**	**0213-0543**	**0213-0553**
800 RZR LE 4x4 13	**0213-0359**	**0213-0361**	**0213-0543**	**0213-0544**
800 RZR LE avec EPS 4x4 13	**0213-0359**	**0213-0361**	**0213-0543**	**0213-0544**
800 RZR 4 4x4 10	**0213-0359**	**0213-0361**	-	-
800 RZR 4 4x4 11-14	**0213-0359**	**0213-0361**	**0213-0543**	**0213-0553**
800 RZR 4 4x4 (avec EPS) 12	**0213-0359**	**0213-0361**	**0213-0543**	**0213-0553**
800 RZR 4 LE (avec EPS) 4x4 13	**0213-0359**	**0213-0361**		
800 RZR S 4x4 09-10	**0213-0359**	**0213-0361**	-	-
800 RZR S 4x4 11-14	**0213-0359**	**0213-0361**	**0213-0543**	**0213-0553**
800 RZR S LE 4x4 13-14	-	-	**0213-0543**	**0213-0544**
800 Sportsman 6x6 09-10	-	-	-	**0213-0550**
800 Sportsman 6x6 11-12	-	**0213-0548**	**0213-0543**	**0213-0551**
800 Sportsman 6x6 13-14	0214-2832	-	**0213-0543**	**0213-0551**
800 Sportsman EFI 4x4 08-10	-	-	-	**0213-0550**
800 Sportsman EFI 4x4 11-12	-	**0213-0548**	**0213-0543**	**0213-0551**
800 Sportsman EFI 4x4 13-14	0214-2832	-	**0213-0543**	**0213-0551**
800 Sportsman EFI 4x4 06	**0213-0230**	-	**0213-0235**	**0213-0233**
800 Sportsman EFI 4x4 06 (estampillé GKN sur l'armature côté roue avant)	-	-	**0213-0235**	**0213-0233**

Suite de la section KITS DE TÊTE DE CARDAN RENFORCÉE page suivante.

Les produits avec une référence GRIS GRAS sont nouveaux pour 2024.

KITS DE TÊTE DE CARDAN RENFORCÉE (SUITE)

MODÈLES	CÔTÉ ROUE AVANT - RÉF.	CÔTÉ PONT AVANT - RÉF.	CÔTÉ ROUE ARRIÈRE - RÉF.	CÔTÉ PONT ARRIÈRE - RÉF.
POLARIS (SUITE)				
800 Sportsman EFI 4x4 (après 25/07/06) 07	-	-	0213-0235	-
800 Sportsman EFI 4x4 (avant 25/07/06) 07 (estampillé NEAPCO sur l'armature côté roue avant)	-	-	0213-0235	-
800 Sportsman EFI 4x4 05	0213-0230	-	1205-0015	0213-0233
800 Sportsman X2 4x4 (après 25/07/06) 07	-	-	0213-0235	-
800 Sportsman X2 4x4 (avant 25/07/06) 07	-	-	0213-0235	-
850 Scrambler 18-19	-	-	0213-0545	0213-0546
850 Scrambler 4x4 13-15	0213-0547	0213-0548	0213-0545	0213-0546
850 Scrambler 4x4 16-17	-	0213-0548	0213-0545	0213-0546
850 Scrambler LE 4x4 13-14	0213-0547	0213-0548	0213-0545	0213-0546
850 Sportsman 18-19	-	-	0213-0545	0213-0546
850 Sportsman 4x4 15	0213-0547	0213-0548	0213-0545	0213-0546
850 Sportsman 4x4 16-17	-	0213-0548	0213-0545	0213-0546
850 Sportsman High Lifter Edition 4x4 16-17	-	0213-0548	0213-0545	0213-0546
850 Sportsman SP EPS 4x4 15	0213-0547	0213-0548	0213-0545	0213-0546
850 Sportsman SP EPS 4x4 16-17	-	0213-0548	0213-0545	0213-0546
850 Sportsman SP Premium Edition 19	-	-	0213-0545	0213-0546
850 Sportsman X2 4x4 11	-	-	0213-0545	0213-0546
850 Sportsman XP 4x4 11-14	0213-0547	0213-0548	0213-0545	0213-0546
850 Sportsman XP HO EPS 4x4 12-13	0213-0547	0213-0548	0213-0545	0213-0546
850 Sportsman XP HO LE avec EPS 4x4 13-14	0213-0547	0213-0548	0213-0545	0213-0546
850 Sportsman Touring HO EPS 4x4 13-14	0213-0547	0213-0548	0213-0545	0213-0546
850 Sportsman Touring EPS 4x4 10	-	-	0213-0545	0213-0546
850 Sportsman Touring EPS 4x4 11-12	0213-0547	0213-0548	0213-0545	0213-0546
850 Sportsman Touring SP 4x4 15	0213-0547	0213-0548	0213-0545	0213-0546
850 Sportsman Touring SP 4x4 16-17	-	0213-0548	0213-0545	0213-0546
900 ACE SP 4x4 16	-	-	-	0213-0626
900 Ranger Diesel 4x4 11-14	0213-0545	-	0213-0543	-
900 Ranger Diesel Crew 4x4 12-14	0213-0545	-	0213-0543	-
900 Ranger XP Std/EPS 18-19	0213-0359	0213-0361	-	-
900 Ranger XP 4x4 13-17	0213-0359	0213-0361	0213-0543	0213-0544
900 Ranger XP EPS 4x4 15-16	0213-0359	0213-0361	0213-0543	0213-0544
900 Ranger XP LE 4x4 13-14	0213-0359	0213-0361	0213-0543	0213-0544
900 Ranger XP Hunter Edition EPS 4x4 15	0213-0359	0213-0361	0213-0543	0213-0544
900 Ranger XP Hunter Deluxe Edition EPS 4x4 15	0213-0359	0213-0361	0213-0543	0213-0544
900 Ranger XP Northstar Edition EPS 4x4 15	0213-0359	0213-0361	0213-0543	0213-0544
900 Ranger XP Vogue Silver Deluxe Edition 4x4 15	0213-0359	0213-0361	0213-0543	0213-0544
900 Ranger Crew EPS 4x4 15-16	0213-0359	0213-0361	0213-0543	0213-0544
900 Ranger Crew 4x4 14	0213-0359	0213-0361	0213-0543	0213-0544
900 Ranger Crew Std/EPS 18-19	0213-0359	0213-0361	-	-
900-5 Ranger Crew/EPS 4x4 16	0213-0359	0213-0361	0213-0543	0213-0544
900-6 Ranger Crew/EPS 4x4 16-17	0213-0359	0213-0361	0213-0543	0213-0544
900 Ranger Crew LE 4x4 14	0213-0359	0213-0361	0213-0543	0213-0544
900 RZR 50" 15-17	1205-0274	-	-	-
900 RZR Trail EPS 50" 15-17	1205-0274	-	-	-
900 RZR S/S EPS 60" 4x4 15-17	1205-0274	-	-	-
900 RZR XC 55" 4x4 15-17	1205-0274	-	-	-
900 RZR XP 4x4 11-14	0213-0552	0213-0548	0213-0543	0213-0544
900 RZR XP LE 4x4 13-14	0213-0552	0213-0548	0213-0543	0213-0544
900 RZR XP LE avec EPS 4x4 13	0213-0552	0213-0548	-	-
900 RZR XP 4 4x4 12-14	0213-0552	0213-0548	0213-0543	0213-0544
900 RZR XP 4 LE avec EPS 4x4 13	0213-0552	0213-0548	0213-0543	0213-0544
900 RZR 4 EPS 4x4 15-17	1205-0274	-	-	-
1000 General 4x4 16-17	1205-0274	-	-	-
1000 General 4 17	1205-0274	-	-	-
1000 Ranger Diesel 4x4 15-17	0213-0359	0213-0361	0213-0543	0213-0544
1000 Ranger Diesel Crew 4x4 15-17	0213-0359	0213-0361	0213-0543	0213-0544
1000 Ranger XP 18-19	0213-0359	0213-0361	-	-
1000 Ranger XP Northstar HVAC 18-19	0213-0359	0213-0361	-	-
1000 Ranger XP/EPS 17	0213-0359	0213-0361	0213-0543	0213-0544
1000 Ranger XP Premium Ed./20th Ann. Ed. 19	0213-0359	0213-0361	-	-
1000 Ranger Crew XP 18-19	0213-0359	0213-0361	-	-
1000 Ranger Crew XP/EPS 17	0213-0359	0213-0361	0213-0543	0213-0544
1000 Ranger Crew XP Northstar HVAC 18-19	0213-0359	0213-0361	-	-
1000 Ranger Crew XP Northstar HVAC 17	0213-0359	0213-0361	0213-0543	0213-0544
1000 Ranger Crew XP Premium Ed./20th Ann. Ed. 19	0213-0359	0213-0361	-	-
1000 Ranger Ranch/Northstar HVAC/Hunter 17	0213-0359	0213-0361	0213-0543	0213-0544
1000 RZR S 16-17	1205-0274	-	-	-
1000 RZR XP 4x4 14	0213-0552	0213-0548	0213-0627	0213-0626

Les produits avec une référence GRIS GRAS sont nouveaux pour 2024.

KITS DE TÊTE DE CARDAN RENFORCÉE (SUITE)

MODÈLES	CÔTÉ ROUE AVANT - RÉF.	CÔTÉ PONT AVANT - RÉF.	CÔTÉ ROUE ARRIÈRE - RÉF.	CÔTÉ PONT ARRIÈRE - RÉF.
POLARIS (SUITE)				
1000 RZR XP 4x4 15-16	0214-2836	0214-2834	-	-
1000 RZR XP 4 14	**0213-0552**	**0213-0548**	**0213-0627**	**0213-0626**
1000 RZR XP 4 15-17	-	-	**0213-0627**	**0213-0626**
1000 RZR XP 4 High Lifter Edition 4x4 16 (avant 19/10/15)	0214-2836	0214-2834	**0213-0627**	**0213-0626**
1000 RZR XP 4 High Lifter Edition 4x4 16 (après 19/10/15)	-	-	**0213-0627**	**0213-0626**
1000 Scrambler 4x4 16-17	-	**0213-0548**	**0213-0545**	**0213-0546**
1000 Scrambler XP EPS 4x4 14-15	**0213-0547**	**0213-0548**	**0213-0545**	**0213-0546**
1000 Scramber XP 16	-	-	**0213-0627**	**0213-0626**
1000 Sportsman XP 4x4 15	**0213-0547**	**0213-0548**	**0213-0545**	**0213-0546**
1000 Sportsman XP 4x4 16-17	-	-	**0213-0545**	**0213-0546**
1000 Sportsman Touring XP 4x4 15	**0213-0547**	**0213-0548**	**0213-0545**	**0213-0546**
1000 Sportsman Touring XP 4x4 16-17	-	**0213-0548**	**0213-0545**	**0213-0546**
1000 Sportsman XP 18-19	-	-	**0213-0545**	**0213-0546**
1000 Sportsman XP 4x4 16-17	-	**0213-0548**	**0213-0545**	**0213-0546**
1000 Sportsman XP EPS 4x4 16-17	-	**0213-0548**	**0213-0545**	**0213-0546**
1000 Sportsman XP High Lifter Edition 4x4 16-17	-	**0213-0548**	**0213-0545**	**0213-0546**
1000 Sportsman XP High Lifter Edition 4x4 18-19	-	-	**0213-0545**	**0213-0546**
1000 Sportsman XP Hunter Edition 18-19	-	-	**0213-0545**	**0213-0546**
1000 Sportsman XP Premium Edition 19	-	-	**0213-0545**	**0213-0546**
1000 Sportsman XP Touring 18-19	-	-	**0213-0545**	**0213-0546**
Diesel 4x4 00-02	-	-	**1205-0016**	**0213-0233**
Ranger EV 18-19	-	-	-	**0213-0626**
Ranger EV 4x4 15-16	**0213-0623**	-	-	**0213-0626**
Ranger EV 4x4 17	-	-	-	**0213-0626**
Ranger EV (Li-ION) 16	**0213-0623**	-	-	**0213-0626**
Ranger EV (Li-ION) 17	-	-	-	**0213-0626**
Ranger LSV 4x4 11	-	-	-	**0213-0626**
SUZUKI				
250 Quad Runner 4x4 87-02	**0213-0169**	-	-	-
300 King Quad 4x4 91-02	**0213-0169**	-	-	-
300 Quad Runner 4x4 94-98	**0213-0169**	-	-	-
400 Eiger 4x4 05-07	**0213-0169**	-	-	-
400 Eiger 4x4 03-04 (armature côté roue marquée 68 LAC)	**0213-0169**	-	-	-
500 Quad Master 4x4 00-01	**0213-0169**	-	-	-
500 Quad Runner 4x4 98-01	**0213-0169**	-	-	-
500 Vinson Auto 4x4 02/06	**0213-0169**	-	-	-
620 QUV 4x4 05	**1205-0116**	-	-	-
YAMAHA				
450 Kodiak Std/EPS/SE EPS 18-19	-	-	-	**0213-0459**
450 Rhino 4x4 06 (LT)	**0213-0236**	-	**0213-0236**	-
550 Grizzly 4x4 09-11	**0213-0458**	0214-2835	**0213-0458**	**0213-0459**
550 Grizzly 4x4 12	**0213-0458**	0214-2835	-	**0213-0459**
550 Grizzly 4x4 13-14	-	0214-2835	-	**0213-0459**
550 Grizzly 4x4 avec EPS 09-11	**0213-0458**	0214-2835	**0213-0458**	**0213-0459**
550 Grizzly 4x4 avec EPS 12	**0213-0458**	0214-2835	-	**0213-0459**
550 Grizzly 4x4 avec EPS 13-14	-	0214-2835	-	**0213-0459**
660 Grizzly 4x4 04-08 (LT)	**1205-0021**	-	**1205-0021**	**0213-0244**
660 Grizzly 4x4 03 (estampillé 68 LAC sur l'armature côté roue avant) (LT)	**1205-0021**	-	**1205-0120**	**0213-0244**
660 Grizzly 4x4 03 (estampillé UJ 68 sur l'armature côté roue avant) (LT)	**1205-0120**	-	**1205-0120**	**0213-0244**
660 Rhino 4x4 04 (RT)	-	-	-	**0213-0244**
660 Rhino 4x4 06 (LT)	**0213-0236**	-	**0213-0236**	-
660 Rhino 4x4 07 (LT)	**0213-0236**	-	**0213-0236**	-
700 Grizzly 4x4 07-11	**0213-0458**	0214-2835	**0213-0458**	**0213-0459**
700 Grizzly 4x4 12	**0213-0458**	0214-2835	-	**0213-0459**
700 Grizzly 4x4 13-15	-	0214-2835	-	**0213-0459**
700 Grizzly 4x4 avec EPS 12	**0213-0458**	0214-2835	-	**0213-0459**
700 Grizzly 4x4 avec EPS 13	-	0214-2835	-	**0213-0459**
700 Grizzly 4x4 avec EPS 14	**0213-0458**	0214-2835		**0213-0459**
700 Grizzly 4x4 avec EPS 15	-	0214-2835	-	**0213-0459**
700 Grizzly 4x4 avec EPS 08-11	**0213-0458**	0214-2835	**0213-0458**	**0213-0459**
700 Grizzly SE 4x4 avec EPS 15	-	0214-2835	-	**0213-0459**
700 Rhino 4x4 08-13	-	0214-2835	**0213-0236**	-
700 Rhino SE 4x4 08	**0213-0236**	0214-2835	**0213-0236**	-
700 Rhino Sport 4x4 08-13	-	0214-2835	**0213-0236**	-

Les produits avec une référence GRIS GRAS sont nouveaux pour 2024.

FAST BOOT II


0213-0427

- Soufflet de cardan pour quad compatible avec presque tous les quads
- La nervure supplémentaire permet au soufflet de s'étendre pour les cardans pour larges
- Cannelures de support de clamp améliorées
- Bord intérieur carré permettant de maintenir la cannelure de support de clamp en position verticale
- En caoutchouc néoprène le plus fin
- Un Fast Boot II couvre tous les quads – axes avant et arrière, cardans côté pont et côté roue
- Vente à l'unité dans un kit comprenant un soufflet, 80 grammes de graisse, deux clamps, un outil d'installation de clamp (clé hexagonale avec fente) et instructions détaillées
- Vente également dans un pack de 6 pièces avec soufflets, clamps et graisse

DESCRIPTION	RÉF.
Kit Fast Boot	0213-0427

DESCRIPTION	RÉF.
Fast Boot - lot de 6	0213-0428

DESCRIPTION	RÉF.
Fast Boot - lot de 24	0213-0830

FAST BOOT X


0213-0656

- FAST BOOT X est un soufflet de cardan de qualité supérieure offrant une couverture complète pour les quads et les UTV avec des axes de suspension allongés comme sur les Polaris RZRs, Can-Am Mavericks et de nombreux autres véhicules tout-terrain
- Offre également une couverture pour les axes aftermarket renforcés
- FAST BOOT X est compatible avec les cardans côté pont et côté roue sur les axes avant et arrière pour une couverture inégalée pour les quads et les UTV avec axes de suspension renforcés et/ou allongés
- En caoutchouc de qualité supérieure réduisant l'usure par abrasion et offrant une longue durée de vie
- Installation possible en tant que soufflet traditionnel ou « par-dessus le cardan » à l'aide d'un Quick-Shot ou d'un cône d'installation
- Offre une meilleure protection pour les quads/SSV avec axes de suspension renforcés ou allongés
- Doté d'un design complexe permettant de répartir plus uniformément l'usure et de réduire la fatigue due à la flexion
- Chaque kit comprend un Fast Boot X, des clamps en acier inoxydable, de la graisse pour cardan et des instructions détaillées
- Disponible à l'unité ou par lots de 6 pour les revendeurs (vente à l'unité pour les clients)
- Le pack Combo RÉF. N° 0213-0658 comprend quatre Fast Boots X (RÉF. N° 0213-0656) et deux Fast Boots standards (RÉF. N° 0213-0427)

DESCRIPTION	RÉF.
Fast Boot X	0213-0656

DESCRIPTION	RÉF.
Fast Boot X (lot de 6)	0213-0657

DESCRIPTION	RÉF.
Combo Fast Boot X (lot de 6)	0213-0658

CONVIENT POUR LES MODÈLES
ARCTIC CAT
Wildcat 1000 12-19
Wildcat 4 1000 13-19
CAN-AM
Maverick 1000 13-19
Maverick 1000 Turbo 15-19
Maverick 1000 X mr 13-19

CONVIENT POUR LES MODÈLES
CAN-AM (SUITE)
Maverick 1000R X ds 13-19
Maverick 1000R X ds Turbo 15-19
Maverick 1000R X xc 13-19
Maverick Max 1000 13-19
Maverick MAX 1000 Turbo 15-19
Maverick Max 1000R X ds Turbo 15-19

CONVIENT POUR LES MODÈLES
CAN-AM (SUITE)
Maverick Max 1000R X rs Turbo 15-19
Maverick X3 16-19
POLARIS
General 1000 EPS 16-22
General 4 1000 17-22
Ranger 1000 RZR 4 XP 14-22

CONVIENT POUR LES MODÈLES
POLARIS (SUITE)
Ranger 1000 RZR S EPS 16-22
Ranger 1000 RZR XP 14-22
RZR XP 4 Turbo EPS 16-22
RZR XP Turbo EPS 16-22
YAMAHA
YXZ1000R 16-22

CLAMPS DE SOUFFLET DE CARDAN


0213-0730

- Style cerclage
- Installation plus facile et plus rapide - aucun filetage de support de clamp dans la partie avant et le mandrin de l'outil à colliers
- Aucun outil à colliers nécessaire pour le serrage - les clamps peuvent être serrés à l'aide de pinces, de pinces coupantes à large côté ou de pinces de cerclage

DESCRIPTION	RÉF.
6 mm x 40 mm (pc.)	0213-0728
6 mm x 40 mm (25 pc)	0213-0729
8 mm x 90 mm (pc.)	0213-0730

DESCRIPTION	RÉF.
8 mm x 90 mm (25 pc)	0213-0731
Kit de clamp de soufflet (universel)	0213-0732

CLAMPS POUR SOUFFLET



- Définissez votre couple souhaité
- Les kits de soufflets offrent des clamps à extrémité libre

CONVIENT POUR LES MODÈLES	RÉF.
5 mm x 254 mm (pc.)	M92-06802
5 mm x 254 mm (25 pc.)	M92-06803

CONVIENT POUR LES MODÈLES	RÉF.
6 mm x 482 mm (pc.)	M92-06804
6 mm x 482 mm (25 pc.)	M92-06805

PROTECTIONS DE CARDAN POUR SSV/QUAD



- Offrent une meilleure protection de votre soufflet de cardan
- Installation facile
- Avec collier plastique pour un ajustement sécurisé
- Taille unique compatible avec la plupart des UTV et quads
- Disponibles uniquement en noir
- Vente par paire

DESCRIPTION	RÉF.
Protection de cardan	0214-0969

Les produits avec une référence GRIS GRAS sont nouveaux pour 2024.



SOUFFLETS DE CARDAN

STANDARD

- Kit de soufflet de rechange de qualité super-Duty EPI
- Polychloroprène ultra-résistant à la chaleur, au froid et à l'usure
- Soufflets de rechange personnalisés compatibles
- Le pack raisse au disulfure de molybdène (MoS_2) offre une durée de vie plus longue sous les charges élevées des joints de cardan et des axes.
- Un soufflet de cardan, deux colliers de serrage et de la graisse inclus
- Vente à l'unité

EXTREME

- Matériau unique très pliable par temps extrêmement froid
- Design universel
- 1 soufflet deux cardan, 2 collier de serrage, de la graisse, un outil à colliers inclus
- Vente à l'unité

REMARQUE : Soufflets de cardan Extreme Cold compatibles avec les conditions très froides uniquement.

AVANT

MODÈLES	CÔTÉ ROUE STANDARD - RÉF.	CÔTÉ PONT STANDARD - RÉF.	EXTREME COLD CÔTÉ ROUE - RÉF.	EXTREME COLD CÔTÉ PONT - RÉF.
ARCTIC CAT				
250 4x4 01-05	**0213-0092**	**0213-0072**	**0213-0351**	**0213-0352**
280 4x4 98	**0213-0073**	**0213-0074**	**0213-0351**	**0213-0352**
300 4x4 98-05	**0213-0092**	**0213-0072**	**0213-0351**	**0213-0352**
371 4x4 98	**0213-0073**	**0213-0074**	**0213-0351**	**0213-0352**
375 4x4 02	**0213-0092**	**0213-0072**	**0213-0351**	**0213-0352**
400 4x4 98	**0213-0092**	**0213-0072**	-	-
400 4x4 99-04	**0213-0092**	**0213-0072**	**0213-0351**	**0213-0352**
400 4x4 05-10	**0213-0092**	**0213-0072**	-	-
400 ACT/Auto ACT 4x4 03-04	-	-	**0213-0351**	**0213-0352**
400 4x4 FIS 98-02	-	-	**0213-0351**	**0213-0352**
400 TBX 4x4 05-06	**0213-0092**	**0213-0072**	**0213-0351**	**0213-0352**
400 TRV 4x4 06-10	**0213-0092**	**0213-0072**	**0213-0351**	**0213-0352**
400 VP/Auto VP 4x4 05-06	**0213-0092**	**0213-0072**	**0213-0351**	**0213-0352**
450 H1 EFI 4x4 10	**0213-0092**	**0213-0072**	**0213-0351**	**0213-0352**
454 4x4 98 jusqu'au n° 13000	**0213-0067**	**0213-0072**	**0213-0351**	**0213-0352**
454 4x4 98 à partir du n° 13000	**0213-0092**	**0213-0072**	**0213-0351**	**0213-0352**
454 Bear Cat 4x4 96-97	**0213-0067**	**0213-0072**	**0213-0351**	**0213-0352**
493 4x4 98	**0213-0073**	**0213-0074**	**0213-0351**	**0213-0352**
500 4x4 14-16	**0213-0614**	**0213-0614**	-	-
500 4x4 98/08-09	**0213-0092**	**0213-0072**	-	-
500 4x4 99-07	**0213-0092**	**0213-0072**	**0213-0351**	**0213-0352**
500 Manual 4x4 05-09	**0213-0092**	**0213-0072**	-	-
500 Prowler HDX 4x4 14-15	**0213-0614**	-	-	-
500 Prowler HDX LTD 4x4 14	**0213-0614**	-	-	-
500 Prowler HDX XT 4x4 14	**0213-0614**	-	-	-
500 4x4 FIS 02-09	-	-	**0213-0351**	**0213-0352**
500 TBX 4x4 05-06	**0213-0092**	**0213-0072**	**0213-0351**	**0213-0352**
500 TRV 4x4 14-15	**0213-0614**	**0213-0614**	-	-
500 TRV 4x4 Auto 05-08	**0213-0092**	**0213-0072**	**0213-0351**	**0213-0352**
500 TRV 4x4 Core 13	**0213-0614**	-	-	-
500 XR 4x4 15	**0213-0614**	**0213-0614**	-	-
550 4x4 11	-	-	**0213-0351**	**0213-0352**
550 4x4 14	**0213-0614**	**0213-0614**	-	-
550 Alterra 4x4 16	**0213-0614**	**0213-0614**	-	-
550 H1 4x4 09-10	**0213-0092**	**0213-0072**	-	-
550S H1 4x4 10	**0213-0092**	**0213-0072**	-	-
550 H1 EFI 4x4 09-10	-	-	**0213-0351**	**0213-0352**
550 Prowler Flatbed 4x4 09	**0213-0092**	**0213-0072**	-	-
550 H1 Prowler 4x4 09-10	**0213-0092**	**0213-0072**	**0213-0351**	**0213-0352**
550 Prowler XT 4x4 11-15	-	-	**0213-0351**	**0213-0352**
550 TRV Limited 4x4 13-14	**0213-0614**		-	-
550 TRV Limited EPS 4x4 15	**0213-0614**	**0213-0614**	-	-
550 TRV XT EPS 4x4 15	**0213-0614**	**0213-0614**	-	-
550S TRV 4x4 10	**0213-0092**	**0213-0072**	-	-
550 XR/XT EPS/Limited EPS 4x4 15	**0213-0614**	**0213-0614**	-	-

Suite de la section SOUFFLETS DE CARDAN page suivante.

Les produits avec une référence GRIS GRAS sont nouveaux pour 2024.

ÉCHAPPEMENT
LAMES À NEIGE ET ACCESSOIRES
TREUILS ET FIXATIONS
AUDIO
ACCESSOIRES GÉNÉRAUX ET CADENAS/ ANTIVOLS
PORTE-BAGAGES ET ACCESSOIRES
COFFRES, BAGAGES ET RANGEMENT
PIÈCES PLASTIQUES ET DE CARÉNAGE
PARE-CHOCS ET PROTECTIONS
GUIDONS ET COMMANDES
ROUES ET ACCESSOIRES
FREINS
COURROIES, CHAÎNES, PIGNONS ET COURONNES
TRANSMISSION
SUSPENSION
MOTEUR ET REFROIDISSEMENT
ADMISSION
ÉLECTRICITÉ
ÉCLAIRAGE
OUTILLAGE ET PROMOTION
INDEX

SOUFFLETS DE CARDAN (SUITE)

AVANT (SUITE)

MODÈLES	CÔTÉ ROUE STANDARD - RÉF.	CÔTÉ PONT STANDARD - RÉF.	EXTREME COLD CÔTÉ ROUE - RÉF.	EXTREME COLD CÔTÉ PONT - RÉF.
ARCTIC CAT (SUITE)				
570 Alterra/EPS/SE EPS 20-21	**0213-0614**	**0213-0614**	-	-
650 H1 4x4 05-10 (sauf Mud Pro)	**0213-0092**	**0213-0072**	**0213-0351**	**0213-0352**
650 H1 Prowler XT 06-09	**0213-0092**	**0213-0072**	**0213-0351**	**0213-0352**
650 H1 Prowler 09	**0213-0092**	**0213-0072**	-	-
650 Mud Pro 4x4 10	**0213-0092**	**0213-0072**	-	-
650 TBX 4x4 07-09	**0213-0092**	**0213-0072**	**0213-0351**	**0213-0352**
650 TRV 4x4 07-09	**0213-0092**	**0213-0072**	**0213-0351**	**0213-0352**
650 V2 4x4 04-06	**0213-0092**	**0213-0072**	**0213-0351**	**0213-0352**
700 4x4 11	-	-	**0213-0351**	**0213-0352**
700 Alterra 4x4 16-21	**0213-0614**	**0213-0614**	-	-
700 Alterra Mud Pro 16-18	**0213-0613**	**0213-0613**	-	-
700 Alterra TBX 16-20	**0213-0614**	**0213-0614**	-	-
700 Alterra VLX Std./EPS 18	**0213-0614**	**0213-0614**	-	-
700 Diesel 4x4 07-12	**0213-0092**	**0213-0072**	**0213-0351**	**0213-0352**
700 Diesel Super Duty 4x4 15	**0213-0614**	**0213-0614**	-	-
700S H1 Auto 4x4 10	**0213-0092**	**0213-0072**	-	-
700 H1 Mud Pro 4x4 09-10	**0213-0092**	**0213-0072**	-	-
700 EFI Auto 4x4 07-08	**0213-0092**	**0213-0072**	**0213-0351**	**0213-0352**
700 H1 EFI 4x4 08-10	**0213-0092**	**0213-0072**	**0213-0351**	**0213-0352**
700 Mud Pro LTD 4x4/LTD EPS 4x4 12-15	**0213-0613**	**0213-0613**	-	-
700 H1 Prowler 4x4 08-10	-	-	**0213-0351**	**0213-0352**
700 Prowler HDX/XT EPS 4x4 15	**0213-0614**	**0213-0614**	-	-
700 TBX 4x4 10	**0213-0092**	**0213-0072**	-	-
700 Prowler XT 4x4 09	**0213-0092**	**0213-0072**	-	-
700 H1 Prowler XTX 4x4 08-10	**0213-0092**	**0213-0072**	-	-
700 H1 Prowler XTX 4x4 11-14	-	-	**0213-0351**	**0213-0352**
700 H1 Prowler XT EPS 4x4 15	**0213-0614**	**0213-0614**	-	-
700 TBX 4x4 14-15	**0213-0614**	**0213-0614**	-	-
700 TRV 4x4 10	**0213-0092**	**0213-0072**	-	-
700S TRV 4x4 10	**0213-0092**	**0213-0072**	-	-
700 TRV 4x4 08-11	-	-	**0213-0351**	**0213-0352**
700 TRV Cruiser 4x4 08-10	**0213-0092**	**0213-0072**	-	-
700 TRV LE 4x4 08	**0213-0092**	**0213-0072**	-	-
700 TRV Limited 4x4 13-14	**0213-0614**	**0213-0614**	-	-
700 TRV Limited EPS 4x4 15	**0213-0614**	**0213-0614**	-	-
700 Wildcat Sport/XT 4x4 15-18	**0213-0613**	**0213-0613**	-	-
700 Wildcat Sport LTD EPS 4x4 15-18	**0213-0613**	**0213-0613**	-	-
700 Wildcat Trail 4x4 14	**0213-0614**	**0213-0614**	-	-
700 Wildcat Trail 4x4 15-18	**0213-0613**	**0213-0613**	-	-
700 Wildcat Trail LTD EPS 4x4 15-18	**0213-0613**	**0213-0613**	-	-
700 Wildcat Trail XT 4x4 14	**0213-0614**	**0213-0614**	-	-
700 Wildcat Trail XT 4x4 15-18	**0213-0613**	**0213-0613**	-	-
700 XR 4x4 15	**0213-0614**	**0213-0614**	-	-
700 XR LTD EPS 4x4 15	**0213-0614**	**0213-0614**	-	-
700 XR XT EPS 4x4 15	**0213-0614**	**0213-0614**	-	-
1000 Mud Pro 4x4 10	**0213-0092**	**0213-0072**	-	-
1000 Mud Pro Limited/EPS x4x 13-15	**0213-0613**	**0213-0613**	-	-
1000 Prowler 4x4 11	-	-	**0213-0351**	**0213-0352**
1000 Prowler XTZ 4x4 09-10	**0213-0092**	**0213-0072**	**0213-0351**	**0213-0352**
1000 Prowler XT EPS 4x4 15	**0213-0613**	**0213-0613**	-	-
1000 Thundercat 4x4 08-10	**0213-0092**	**0213-0072**	-	-
1000 TRV 4x4 09-10	**0213-0092**	**0213-0072**	**0213-0351**	**0213-0352**
1000 TRV Cruiser 4x4 09-10	**0213-0092**	**0213-0072**	-	-
1000 TRV Limited/Limited EPS 4x4 13-15	**0213-0613**	**0213-0613**	-	-
1000 TRV XT EPS 4x4 15	**0213-0613**	**0213-0613**	-	-
1000 Wildcat EPS 4x4 15	**0213-0613**	**0213-0613**	-	-
1000 Wildcat 4 4x4 13-14	**0213-0613**	**0213-0613**	-	-
1000 Wildcat 4 X 4x4 14-18	**0213-0613**	**0213-0613**	-	-
1000 Wildcat X 4x4 13-14	**0213-0613**	**0213-0613**	-	-
1000 Wildcat X EPS 15-18	**0213-0613**	**0213-0613**	-	-
1000 Wildcat X Limited 15-18	**0213-0613**	**0213-0613**	-	-
1000 Wildcat Limited EPS 4x4 15-18	**0213-0613**	**0213-0613**	-	-
1000 XT EPS 4x4 15-16	**0213-0614**	**0213-0614**	-	-
BOBCAT				
2200 4x4 (tous)	**0213-0073**	**0213-0074**	**0213-0351**	**0213-0352**
2200 Diesel 4x4 (tous)	**0213-0073**	**0213-0074**	**0213-0351**	**0213-0352**
2200S 4x4 (tous)	**0213-0073**	**0213-0074**	**0213-0351**	**0213-0352**
2200S Diesel 4x4 (tous)	**0213-0073**	**0213-0074**	**0213-0351**	**0213-0352**
2300 Diesel 4x4 (tous)	**0213-0073**	**0213-0074**	**0213-0351**	**0213-0352**
BOMBARDIER/CAN-AM				
Outlander 330 HO 4x4 03	-	-	**0213-0351**	**0213-0352**
Outlander 330 HO 4x4 04-05	-	-	**0213-0351**	**0213-0352**
Outlander 400 Std/XT 4x4 13-14	**0214-0820**	**0213-0616**	-	-
Outlander 400 Std/XT 4x4 09-12	**0213-0343**	**0213-0344**	-	-
Outlander 400/Max 4x4 11	-	-	**0213-0351**	**0213-0352**

Les produits avec une référence GRIS GRAS sont nouveaux pour 2024.

SOUFFLETS DE CARDAN (SUITE)

AVANT (SUITE)

MODÈLES	CÔTÉ ROUE STANDARD - RÉF.	CÔTÉ PONT STANDARD - RÉF.	EXTREME COLD CÔTÉ ROUE - RÉF.	EXTREME COLD CÔTÉ PONT - RÉF.
BOMBARDIER/CAN-AM (SUITE)				
Outlander 400 HO 4x4 03-05	-	-	0213-0351	0213-0352
Outlander 400 HO 4x4 06-08	0213-0343	0213-0344	0213-0351	0213-0352
Outlander 400 HO 4x4 07	0213-0343	0213-0344	0213-0351	0213-0352
Outlander 400 HO 4x4 09-10	-	-	0213-0351	0213-0352
Outlander 400 HO Max 4x4 04-10	-	-	0213-0351	0213-0352
Outlander 400 HO XT/Max XT 06-07	-	-	0213-0351	0213-0352
Outlander 400 Max STD/XT 4x4 08-12	0213-0343	0213-0344	-	-
Outlander 400 Max STD/XT 4x4 13-14	0214-0820	0213-0616	-	-
Outlander 450/DPS/Hunting/XT 17-23	0214-2845	0214-2846	-	-
Outlander 450 L/Max/DPS 15-16	0214-2845	0214-2846	-	-
Outlander 450 Max/DPS 17-23	0214-2845	0214-2846	-	-
Outlander 450 6x6 20-24	0214-2845	0214-2846	-	-
Defender/Traxter 500 HD5 Std/DPS 18-21	0214-0820	0214-0820	-	-
Outlander 500/XT 4x4 (arrière avec sangles de 10 mm) 08	0213-0343	0213-0344	-	-
Outlander 500/XT/XT-P 4x4 09-12	0213-0343	0213-0344	-	-
500 Outlander DPS/L/Max/XT 15	0214-2845	0214-2846	-	-
Outlander 500/DPS/XT 4x4 13-14	0214-0820	0213-0616	-	-
Outlander 500/Max 4x4 11	-	-	0213-0351	0213-0352
Outlander 500 Max/XT/XT-P 4x4 09-12	0213-0343	0213-0344	-	-
Outlander 500 Max/DPS/XT 4x4 13-14	-	0213-0616	-	-
Outlander 500 Max/XT 4x4 (arrière avec sangles de 10 mm) 08	0213-0343	0213-0344	-	-
Outlander 500 Max LTD 4x4 10	0213-0343	0213-0344	-	-
Outlander 500 HO 4x4 07-08	0213-0343	0213-0344	-	-
Outlander 500 HO EFI/XT 4x4 07-10	-	-	0213-0351	0213-0352
Outlander 500 HO EFI Max/XT 4x4 07-10	-	-	0213-0351	0213-0352
Quest 500 4x4 02-04	-	-	0213-0351	0213-0352
Quest 500 XL 4x4 02	-	-	0213-0351	0213-0352
Renegade 500 4x4 08-12	0213-0343	0213-0344	0213-0351	0213-0352
Renegade 500 4x4 13-14	0214-0820	0213-0616	-	-
Renegade 500 15	0214-2845	0214-2846	-	-
Traxter 500 4x4 99-05	-	-	0213-0351	0213-0352
Traxter 500 Auto 4x4 05	-	-	0213-0351	0213-0352
Traxter 500 5 speed Auto-Shift 4x4 05	-	-	0213-0351	0213-0352
Traxter 500 Max 4x4 03-04	-	-	0213-0351	0213-0352
Traxter 500 Max 5 speed Auto-Shift 4x4 05	-	-	0213-0351	0213-0352
Traxter 500 XL 4x4 02-05	-	-	0213-0351	0213-0352
Outlander 570/DPS/XT/Hunting 17-23	0214-2845	0214-2846	-	-
Outlander 570 DPS/XT 4x4 16	0214-2845	0214-2846	-	-
Outlander 570 L/DPS/LE 15-16	0214-2845	0214-2846	-	-
Outlander 570 L XMR 4x4 16	0214-0820	0213-0616	-	-
Outlander 570 Max DPS/XT 4x4 16	0214-2845	0214-2846	-	-
Outlander 570 Max L/DPS 16	0214-2845	0214-2846	-	-
Outlander 570 Max/DPS/XT 17-23	0214-2845	0214-2846	-	-
Outlander 570 MR 23	0214-2845	0214-2846	-	-
Outlander 570 XMR 17-20	0214-0820	0213-0616	-	-
Outlander 570 XMR 23	0214-2845	0214-2846	-	-
Renegade 570 19-21	0214-0820	0213-0616	-	-
Renegade 570 16-18	0214-2845	0214-2846	-	-
Renegade 570 XMR 17-18/20-21	0214-0820	0213-0616	-	-
Renegade 570 XMR 19	0214-0816	0214-0820	-	-
Outlander 650/DPS/XT/North Edition 4x4 13-21	0214-0820	0213-0616	-	-
Outlander 650/XT/XT-P 4x4 09-12	0213-0343	0213-0344	-	-
Outlander 650/XT 4x4 (arrière avec sangles de 10 mm) 08	0213-0343	0213-0344	-	-
Outlander 650/Max 4x4 11	-	-	0213-0351	0213-0352
Outlander 650 Max/DPS/XT/North Edition 4x4 13-19	0214-0820	0213-0616	-	-
Outlander 650 Max/XT/XT-P 4x4 09-12	0213-0343	0213-0344	-	-
Outlander 650 Max/XT 4x4 (arrière avec sangles de 10 mm) 08	0213-0343	0213-0344	-	-
Outlander 650 HO EFI 4x4 06-08	0213-0343	0213-0344	0213-0351	0213-0352
Outlander 650 HO EFI 09-10/XT 4x4 07-10	-	-	0213-0351	0213-0352
Outlander 650 HO EFI Max/Max XT 07-10	-	-	0213-0351	0213-0352
Outlander 650 XMR 4x4 13-16	0214-0816	0214-0820	-	-
Outlander 650 Max XMR 17-19	0214-0816	0214-0820	-	-
Outlander 650 6x6 15-19	0214-0820	0213-0616	-	-
650 Outlander 6x6 DPS 23	0214-2845	0214-2846	-	-
Quest 650 4x4 02-04	-	-	0213-0351	0213-0352
Quest 650 Max 4x4 04	-	-	0213-0351	0213-0352
Traxter 650 4x4 05	-	-	-	-
Traxter 650 Auto/Max Auto 4x4 05	-	-	0213-0351	0213-0352
Commander DPS/XT 22-23	0214-0820	0214-0820	-	-
Defender/Traxter HD7 700 Std/DPS/Max 22-23	0214-0820	0214-0820	-	-
Maverick 700 Trail Std/DPS 22-23	0214-0820	0214-0820	-	-
Commander 800 Max DPS 17-20	0214-0820	0213-0616	-	-
Commander 800 Std/DPS/XT 4x4 (conçu 11/14 et après) 15	0214-0820	0213-0616	-	-
Commander 800 Std/DPS/XT 4x4 (conçu 10/14 et avant) 15	0214-0816	0214-0820	-	-
Commander 800 Std/DPS/XT 4x4 13-14	0214-0816	0214-0820	-	-

Suite de la section SOUFFLETS DE CARDAN page suivante.

Les produits avec une référence GRIS GRAS sont nouveaux pour 2024.

ÉCHAPPEMENT
LAMES À NEIGE ET ACCESSOIRES
TREUILS ET FIXATIONS
AUDIO
ACCESSOIRES GÉNÉRAUX ET CADENAS/ ANTIVOLS
PORTE-BAGAGES ET ACCESSOIRES
COFFRES, BAGAGES ET RANGEMENT
PIÈCES PLASTIQUES ET DE CARÉNAGE
PARE-CHOCS ET PROTECTIONS
GUIDONS ET COMMANDES
ROUES ET ACCESSOIRES
FREINS
COURROIES, CHAÎNES, PIGNONS ET COURONNES
TRANSMISSION
SUSPENSION
MOTEUR ET REFROIDISSEMENT
ADMISSION
ÉLECTRICITÉ
ÉCLAIRAGE
OUTILLAGE ET PROMOTION
INDEX

SOUFFLETS DE CARDAN (SUITE)

AVANT (SUITE)

MODÈLES	CÔTÉ ROUE STANDARD - RÉF.	CÔTÉ PONT STANDARD - RÉF.	EXTREME COLD CÔTÉ ROUE - RÉF.	EXTREME COLD CÔTÉ PONT - RÉF.
BOMBARDIER/CAN-AM (SUITE)				
Commander 800 4x4 11	-	-	0213-0351	0213-0352
Commander 800 Std/DPS/XT/XT-P 4x4 13-15	0214-0820	0213-0616	-	-
Commander 800 Std/DPS/XT 4x4 16-20	0214-0820	0213-0616	-	-
Commander 800 Std/XT 4x4 11-12	0213-0343	0213-0344	-	-
Commander 800 Max DPS 17-20	0214-0820	0213-0616	-	-
Defender/Traxter 800 HD8 Std/DPS/XT 4x4 16	0214-0820	0213-0616	-	-
Defender/Traxter 800 HD8 Std/DPS/XT/XT Cab 4x4 17-21	0214-0820	0214-0820	-	-
Defender/Traxter Max 800 HD8 Std/DPS/XT 4x4 17-21	0214-0820	0214-0820	-	-
Maverick Trail 800 Std/DPS 18-21	0214-0820	0214-0820	-	-
Outlander 800 Std/XT/XT-P 4x4 09-12	0213-0343	0213-0344	-	-
Outlander 800 STD/XT 4x4 (arrière avec sangles de 10 mm) 08		0213-0344	-	-
Outlander 800 HO EFI 06-08	0213-0343	0213-0344	0213-0351	0213-0352
Outlander 800 HO EFI 09-10	-	-	0213-0351	0213-0352
Outlander 800 HO EFI XT 06-10	-	-	0213-0351	0213-0352
Outlander 800 HO EFI Max/Max XT 06-08	-	-	0213-0351	0213-0352
Outlander 800 R 4x4 11	-	-	0213-0351	0213-0352
Outlander 800 R Max 4x4 11	-	-	0213-0351	0213-0352
Outlander 800 XMR 4x4 15	0214-0816	0214-0820	-	-
Outlander 800 XMR 4x4 11-12	0213-0343	0213-0344	-	-
Outlander 800 Xxc 4x4 11	0213-0343	0213-0344	-	-
Outlander 800 Max Std/DPS/XT/XT-P 4x4 13-15	0214-0820	0213-0616	-	-
Outlander 800 Max STD/XT/XT-P/LTD 4x4 09-12	0213-0343	0213-0344	-	-
Outlander 800 Max STD/XT/LTD 4x4 (arrière avec sangles de 10 mm) 08	0213-0343	0213-0344	-	-
Renegade 800 Std 4x4 13-15	0214-0820	0213-0616	-	-
Renegade 800 STD 4x4 10-12	0213-0343	0213-0344	-	-
Renegade 800 STD/X 4x4 09	0213-0343	0213-0344	-	-
Renegade 800 STD/X 4x4 (arrière avec sangles de 10 mm) 08	0213-0343	0213-0344	-	-
Renegade 800 4x4 07-08	0213-0343	0213-0344	0213-0351	0213-0352
Renegade 800 09-10/Renegade X 800 4x4 07-10	-	-	0213-0351	0213-0352
Renegade 800 R 4x4/800 Xxc 4x4 11	-	-	0213-0351	0213-0352
Renegade 800 XXC 4x4 13-15	0214-0820	0213-0616	-	-
Renegade 800 XXC 4x4 10-12	0213-0343	0213-0344	-	-
Outlander 850 DPS/XT/XT-P/North Edition 4x4 16-21	0214-0820	0213-0616	-	-
Outlander 850 Max XT/XT-P/North Edition 4x4 16-21	0214-0820	0213-0616	-	-
Outlander 850 XMR 4x4 16-23	0214-0816	0214-0820	-	-
Renegade 850 STD 4x4 16-23	0214-0820	0213-0616	-	-
Renegade 850 XXC 4x4 16-22	0214-0820	0213-0616	-	-
Defender/Traxter HD9 900 Std/DPS/DPS Cab/Max/XT 22-23	0214-0820	0214-0820	-	-
Defender/Traxter HD9 900 DPS Cab 23	0214-0816	0214-0820	-	-
Commander 1000 DPS/Max/XT 22-23	0214-0820	0214-0820	-	-
Commander 1000 DPS/XT/XT-P/Ltb (conçu 11/14 et après) 15	0214-0820	0213-0616	-	-
Commander 1000 DPS/XT/XT-P/Ltb (conçu 10/14 et avant) 15	0214-0816	0214-0820	-	-
Commander 1000 DPS/XT/XT-P/Ltd/Hunter 4x4 16-20	0214-0820	0213-0616	-	-
Commander 1000 Std/DPS/XT/XT-P/Ltd 4x4 14	0214-0816	0214-0820	-	-
Commander 1000 Std/DPS/X/XT/Ltd 4x4 13	0214-0816	0214-0820	-	-
Commander 1000 Max DPS/XT/Ltb (conçu 11/14 et après) 15	0214-0820	0213-0616	-	-
Commander 1000 Max DPS/XT/Ltb (conçu 10/14 et avant) 15	0214-0816	0214-0820	-	-
Commander 1000 Max DPS/XT/Ltd 4x4 16-20	0214-0816	0214-0820	-	-
Commander 1000 Max XMR/XT-P 22-23	0214-0816	0214-0820	-	-
Commander 1000 4x4 11	-	-	0213-0351	0213-0352
Commander 1000 STD/XT/LTD 4x4 11-12	0213-0343	0213-0344	-	-
Defender/Traxter 1000 HD10 DPS 23	0214-0820	0214-0820	-	-
Defender/Traxter HD 1000 XMR 19-21, 23	0214-0820	0214-0820	-	-
Defender/Traxter HD10 1000 Std/DPS/XT/Cab 4x4 16	0214-0820	0213-0616	-	-
Defender/Traxter HD10 1000 Std/DPS/XT/Cab/Hunter Edition 17-23	0214-0820	0214-0820	-	-
Defender/Traxter Max HD10 1000 DPS/XT/XT Cab 17-23	0214-0820	0213-0616	-	-
Maverick 1000 Std/XRS/SRS DPS 4x4 14-15	0214-0820	0213-0616	-	-
Maverick 1000 4x4 13	0214-0820	0213-0616	-	-
Maverick 1000 XDS DPS (Turbo) 4x4 15	0214-0820	0213-0616	-	-
Maverick 1000 XDS Turbo 16	0214-0820	0214-0820	-	-
Maverick 1000 XDS 4x4 (101hp non-Turbo) 16	0214-0820	0214-0820	-	-
Maverick 1000 XMR 17-18	0214-0816	0214-0820	-	-
Maverick 1000 XMR DPS 4x4 15	0214-0816	0214-0820	-	-
Maverick 1000 XMR 4x4 16	0214-0816	0214-0816	-	-
Maverick 1000 XMR (101 hp non-Turbo) 17	0214-0816	0214-0820	-	-
Maverick 1000 RS Turbo 4x4 16	0214-0820	0214-0820	-	-
Maverick 1000 XC 4x4 16	0214-0820	0214-0820	-	-
Maverick 1000 XC (101hp) Std./DPS 17-18	0214-0820	0213-0616	-	-
Maverick 1000 XXC 17-18	0214-0816	0214-0820	-	-
Maverick 1000 XXC 4x4 16	0214-0820	0214-0820	-	-
Maverick 1000 XXC DPS 4x4 14-15	0214-0820	0213-0616	-	-
Maverick 1000 Max Std/XRS DPS 4x4 14-15	0214-0820	0213-0616	-	-
Maverick 1000 Max XDS DPS (Turbo) 4x4 15	0214-0820	0213-0616	-	-
Maverick 1000 Max DPS 4x4 (non-Turbo) 16	0214-0820	0214-0820	-	-
Maverick 1000 Max DPS (non-Turbo) 17-18	0214-0820	0214-0820	-	-

Les produits avec une référence **GRIS GRAS** sont nouveaux pour 2024.

SOUFFLETS DE CARDAN (SUITE)

AVANT (SUITE)

MODÈLES	CÔTÉ ROUE STANDARD - RÉF.	CÔTÉ PONT STANDARD - RÉF.	EXTREME COLD CÔTÉ ROUE - RÉF.	EXTREME COLD CÔTÉ PONT - RÉF.
BOMBARDIER/CAN-AM (SUITE)				
Maverick 1000 Max XMR (101hp non-Turbo) 17-18	**0214-0816**	**0214-0820**	-	-
Maverick 1000 Max XRS Turbo 4x4 16	**0214-0820**	**0214-0820**	-	-
Maverick 1000 Sport Std/DPS (75hp) 19-23	**0214-0820**	**0214-0820**	-	-
Maverick 1000 Sport R DPS (100hp) 19-23	**0214-0820**	**0214-0820**	-	-
Maverick 1000 Sport Max 19-23	**0214-0820**	**0214-0820**	-	-
Maverick Trail1000 Std/DPS 18-23	**0214-0820**	**0214-0820**	-	-
Maverick 1000 XDS 4x4 (non-Turbo) 16	**0214-0820**	**0214-0820**	-	-
Maverick 1000 XDS Turbo 4x4 16	**0214-0820**	**0214-0820**	-	-
Maverick 1000 XDS Turbo 4x4 17	**0214-0820**	-	-	-
Maverick 1000 XRS Turbo (131 ch) 17	**0214-0820**	**0213-0616**	-	-
Maverick 1000 STD/DPS 4x4 (101hp non-Turbo) 16	**0214-0820**	**0214-0820**	-	-
Outlander 1000 DPS/XT/XT-P/Hunting Edition 4x4 13-19	**0214-0820**	**0213-0616**	-	-
Outlander 1000 STD/XT 4x4 12	**0213-0343**	**0213-0344**	-	-
Outlander 1000 6x6 15-23	**0214-0820**	**0213-0616**	-	-
Outlander 1000 Max DPS/XT/XT-P 4x4 13-23	**0214-0820**	**0213-0615**	-	-
Outlander 1000 Max Ltd 4x4 13-23	**0214-0820**	**0214-0820**	-	-
Outlander 1000 Max XMR 4x4 13-23	**0214-0816**	**0214-0820**	-	-
Outlander 1000 XXC 18-23	**0214-0820**	-	-	-
Renegade 1000 Std/XXC 4x4 13-23	**0214-0820**	**0213-0616**	-	-
Renegade 1000 STD/XXC 4x4 12	**0213-0343**	**0213-0344**	-	-
Renegade 1000 XMR 4x4 16-23	**0214-0820**	**0213-0616**	-	-
Renegade 1000 XMR 4x4 17	**0214-0816**	**0214-0820**	-	-
Maverick X3 Std/XDS/XRS 17	**0214-0820**	-	-	-
Maverick X3 Std Turbo (120hp) 18-23	**0214-0820**	**0214-0820**	-	-
Maverick X3 Std/XDS/XRS Turbo R (172hp) 18-23	**0214-0820**	**0214-0820**	-	-
Maverick X3 Max Std Turbo (120hp) 18-23	**0214-0820**	**0214-0820**	-	-
Maverick X3 Max Std/XDS/XRS Turbo R (172hp) 18-23	**0214-0820**	**0214-0820**	-	-
Maverick X3 XMR Turbo (120hp) 18-21	**0214-0820**	**0214-0820**	-	-
Maverick X3 XMR Turbo R (172hp) 18-19	**0214-0820**	**0214-0820**	-	-
Maverick X3 XRC Turbo (120hp) 18-21	**0214-0820**	**0214-0820**	-	-
Maverick X3 XRC Turbo R (172hp) 18-19	**0214-0820**	**0214-0820**	-	-
Maverick X3 Turbo RR Std/DS/RS/MAX/XDS/XMR 64"/XMR 72"/XRC/ XRC 64"/XRC 72"/XRS/XRS w/Smart Shox/XMR (195/200hp) 20-23	**0214-0816**	**0214-0816**	-	-
CLUB CAR				
Carryall 294 4x4 (tous)	**0213-0073**	**0213-0074**	**0213-0351**	**0213-0352**
Carryall 294 Diesel 4x4 (tous)	**0213-0073**	**0213-0074**	**0213-0351**	**0213-0352**
Carryall 295 4x4 (tous)	**0213-0073**	**0213-0074**	**0213-0351**	**0213-0352**
Carryall 295 IntelliTach 4x4 (tous)	**0213-0073**	**0213-0074**	**0213-0351**	**0213-0352**
Carryall 295 SE 4x4 (tous)	**0213-0073**	**0213-0074**	**0213-0351**	**0213-0352**
XRT 950 4x4 (tous)	**0213-0073**	**0213-0074**	**0213-0351**	**0213-0352**
XRT 950 EX 4x4 (tous)	**0213-0073**	**0213-0074**	**0213-0351**	**0213-0352**
XRT 1500 4x4 (tous)	**0213-0073**	**0213-0074**	**0213-0351**	**0213-0352**
XRT 1500 Diesel 4x4 (tous)	**0213-0073**	**0213-0074**	**0213-0351**	**0213-0352**
XRT 1550 4x4 (tous)	**0213-0073**	**0213-0074**	**0213-0351**	**0213-0352**
XRT 1550 IntelliTach 4x4 (tous)	**0213-0073**	**0213-0074**	**0213-0351**	**0213-0352**
XRT 1550 SE 4x4 (tous)	**0213-0073**	**0213-0074**	**0213-0351**	**0213-0352**
CUB CADET				
Utility Vehicle 4x4 (tous)	**0213-0073**	**0213-0074**	**0213-0351**	**0213-0352**
Utility Vehicle Diesel 4x4 (tous)	**0213-0073**	**0213-0074**	**0213-0351**	**0213-0352**
E-Z GO				
ST Trail 4x4 (tous)	**0213-0073**	**0213-0074**	**0213-0351**	**0213-0352**
HONDA				
TRX300 FourTrax 4x4 88-00	**0213-0067**	**0213-0065**	**0213-0351**	**0213-0352**
TRX350 4x4 86-89	-	-	**0213-0351**	**0213-0352**
TRX350 FourTrax 4x4 86-98	**0213-0067**	-	-	-
TRX350 FourTrax Rancher ES 4x4 00-06	-	-	**0213-0351**	**0213-0352**
TRX350 Rancher 4x4 00-05	**0213-0067**	**0213-0066**	**0213-0351**	**0213-0352**
TRX350 Rancher 4x4 06	**0213-0067**	**0213-0348**	**0213-0351**	**0213-0352**
TRX350D Foreman 4x4 87-89	**0213-0067**	-	-	-
TRX400 FourTrax Foreman 4x4 95-03	-	-	**0213-0351**	**0213-0352**
TRX400 FourTrax Foreman 4x4 04-05	**0213-0073**	**0213-0074**	**0213-0351**	**0213-0352**
TRX400 FourTrax Rancher 4x4 04-05/08-09	-	-	**0213-0351**	**0213-0352**
TRX400 FourTrax Rancher 4x4 06-07	**0213-0073**	**0213-0074**	**0213-0351**	**0213-0352**
TRX400 FourTrax Rancher AT 4x4 04-07	**0213-0073**	**0213-0074**	-	-
TRX400 FourTrax Rancher ES 4x4 06-07	**0213-0073**	**0213-0074**	-	-
TRX400 FourTrax Rancher AT GPScape 4x4 04-07	**0213-0073**	**0213-0074**	-	-
TRX400 Foreman 4x4 95-01	**0213-0067**	**0213-0065**	-	-
TRX400 Foreman 4x4 03	**0213-0067**	**0213-0066**	-	-
TRX420 Rancher AT IRS 4x4 14	**0213-0067**	-	-	-
TRX420 Rancher All 4x4 07-03	**0213-0067**	**0213-0348**	-	-
TRX420 Rancher ES 4x4 09-11	**0213-0067**	**0213-0348**	**0213-0351**	**0213-0352**
TRX450 Foreman 4x4 98-04	**0213-0067**	**0213-0066**	**0213-0351**	**0213-0352**
TRX475 FourTrax Foreman/ES 4x4 05-07	**0213-0073**	**0213-0074**	**0213-0351**	**0213-0352**
TRX475 FourTrax Foreman/ES 4x4 08-11	-	-	**0213-0351**	**0213-0352**
TRX500 FourTrax Foreman Rubicon 4x4 05-11	-	-	**0213-0351**	**0213-0352**

Suite de la section SOUFFLETS DE CARDAN page suivante.

Les produits avec une référence **GRIS GRAS** sont nouveaux pour 2024.

SOUFFLETS DE CARDAN (SUITE)

AVANT (SUITE)

MODÈLES	CÔTÉ ROUE STANDARD - RÉF.	CÔTÉ PONT STANDARD - RÉF.	EXTREME COLD CÔTÉ ROUE - RÉF.	EXTREME COLD CÔTÉ PONT - RÉF.
HONDA (SUITE)				
TRX500 FourTrax Foreman Rubicon GPScape 4x4 05-10	-	-	0213-0351	0213-0352
TRX500 Foreman 4x4 05-06	0213-0086	0213-0348	-	-
TRX500 Foreman 4x4 07 (sauf ES avec direction assistée)	0213-0086	0213-0348	-	-
TRX500 Foreman 4x4 08	0213-0067	0213-0348	-	-
TRX500 Foreman ES 4x4 07 (avec direction assistée)	0213-0067	0213-0348	-	-
TRX500 Rubicon 4x4 01-04	0213-0086	0213-0066	0213-0351	0213-0352
TRX500 Rubicon 4x4 05-07	0213-0086	0213-0348	-	-
TRX500 Rubicon 4x4 08-14	0213-0067	0213-0348	-	-
TRX650 Rincon 4x4 03-04	0213-0086	0213-0066	0213-0351	0213-0352
TRX650 Rincon 4x4 05	0213-0086	0213-0348	0213-0351	0213-0352
TRX650 Rincon GPScape 4x4 05	-	-	0213-0351	0213-0352
TRX680 Rincon 4x4 06-07	0213-0086	0213-0348	-	-
TRX680 Rincon 4x4 08-22	0213-0067	0213-0348	-	-
TRX700 Rincon 4x4 06-11	-	-	0213-0351	0213-0352
TRX700 Rincon GPScape 4x4 06-10	-	-	0213-0351	0213-0352
JOHN DEERE				
500 Buck 4x4 04-06	-	-	0213-0351	0213-0352
500 Trail Buck 4x4 04-06	-	-	0213-0351	0213-0352
650 Trail Buck 4x4 04-06	-	-	0213-0351	0213-0352
Gator HPX 4x4 (tous)	0213-0073	-	0213-0351	-
Gator HPX Diesel 4x4 (tous)	0213-0073	-	0213-0351	-
Gator HPX Trail 4x4 (tous)	0213-0073	-	0213-0351	-
Gator XUV 620i 4x4 tous	-	-	0213-0351	0213-0352
Gator XUV 850D 4x4 tous	-	-	0213-0351	0213-0352
KAWASAKI				
KLF300C Bayou 4x4 89-04	0213-0067	0213-0066	0213-0351	0213-0352
KVF300A Prairie 4x4 99-02	0213-0067	0213-0065	0213-0351	0213-0352
KVF360A Prairie 4x4 03-05	0213-0067	0213-0065	0213-0351	0213-0352
KVF360A Prairie 4x4 06-08	0213-0067	0213-0082	0213-0351	0213-0352
KVF360 Prairie 4x4 09-10	0213-0367	0213-0082	0213-0351	0213-0352
KVF360 Prairie 4x4 11	-	-	0213-0351	0213-0352
KLF400 Bayou 4x4 93-99	0213-0067	0213-0066	0213-0351	0213-0352
KVF400A/C Prairie 4x4 97-02	0213-0067	0213-0065	0213-0351	0213-0352
Mule 610 4x4 05-08 (400cc)	0213-0083	0213-0065	0213-0351	0213-0352
Mule 610 4x4 09 (400cc) (à partir du numéro de série du véhicule (VIN) JK1AFEA1 9B547192)	0213-0364	0213-0082	0213-0351	0213-0352
Mule 610 4x4 09 (400cc) (jusqu'au numéro de série du véhicule (VIN) JK1AFEA1 9B547191)	0213-0083	0213-0065	0213-0351	0213-0352
Mule 610 4x4 10-16 (400cc)	0213-0364	0213-0082	0213-0351	0213-0352
Mule 610 XC 4x4 09-16	0213-0364	0213-0082	-	-
Mule 610 XC SE 4x4 15-16	0213-0364	0213-0082	-	-
Mule 2010 4x4 90 (540cc)	0213-0067	-	0213-0351	-
Mule 2510 4x4 93-99 (620cc)	0213-0067	-	0213-0351	0213-0352
Mule 2510 4x4 00-02 (620cc)	0213-0067	0213-0066	0213-0351	0213-0352
Mule 3010 4x4 01-08 (620cc)	0213-0067	0213-0066	0213-0351	0213-0352
Mule 4010 4x4 09-21 (620cc)	0213-0367	0213-0082	0213-0351	0213-0352
Mule 4010 Trans 4x4 09-21 (620cc)	0213-0367	0213-0082	-	-
Mule 4010 Trans SE 4x4 16-21 (620cc)	0213-0367	0213-0082	-	-
KVF650 Brute Force 4x4 04	0213-0067	0213-0082	-	-
KVF650 Brute Force 4x4 05-09	0213-0067	0213-0082	0213-0351	0213-0352
KVF650 Brute Force 4x4 10	0213-0367	0213-0082	0213-0351	0213-0352
KVF650 Brute Force 4x4 11	-	-	0213-0351	0213-0352
KVF650 Brute Force 4x4i 06-08	0213-0083	0213-0082	0213-0351	0213-0352
KVF650 Brute Force 4x4i 09	0213-0364	0213-0082	0213-0351	0213-0352
KVF650 Brute Force 4x4i 10-11	-	-	0213-0351	0213-0352
KVF650A Prairie 4x4 02-03	0213-0067	0213-0065	0213-0351	0213-0352
KVF700A Prairie 4x4 04-06	0213-0067	0213-0082	0213-0351	0213-0352
KVF750A/B/C Brute Force 4x4i 05-07	0213-0083	0213-0082	0213-0351	0213-0352
KVF750i Brute Force 4x4 12-21	0213-0364	0213-0082	-	-
KVF750i Brute Force 4x4 avec EPS 12-21	0213-0364	0213-0082	-	-
KVF750 Brute Force 4x4i 08-11	0213-0364	-	0213-0351	0213-0352
Mule 2510 Diesel 4x4 00-02 (950cc)	0213-0067	0213-0066	0213-0351	0213-0352
Mule 3010 Diesel 4x4 01-08 (950cc)	0213-0067	0213-0066	0213-0351	0213-0352
Mule 4010 Diesel 4x4 09-13 (950cc)	0213-0367	0213-0082	0213-0351	0213-0352
Mule 4010 Trans Diesel 09-13 (920cc)	0213-0367	0213-0082	-	-
Mule SX/SX SE 17-19	0213-0364	0213-0082	-	-
Mulse SX XC/ SX XC SE 17-19	0213-0364	0213-0082	-	-
Mule Pro-DX Diesel 16-17	0214-2848	0214-2849	-	-
Mule Pro-DX Diesel/EPS 2016-21	0214-2848	0214-2849	-	-
Mule Pro-DX Diesel LE 2016-17	0214-2848	0214-2849	-	-
Mule Pro-DXT Diesel EPS 16-23	0214-2848	0214-2849	-	-
Mule Pro-DXT Diesel LE EPS 16-17	0214-2848	0214-2849	-	-
Mule Pro-FX/EPS/LE EPS 16-23	0214-2848	0214-2849	-	-
Mule Pro-FXR 18-23	0214-2848	0214-2849	-	-
Mule Pro-FXT/EPS/LE EPS 15-21	0214-2848	0214-2849	-	-
Mule Pro-FXT Ranch 16-21	0214-2848	0214-2849	-	-

Les produits avec une référence GRIS GRAS sont nouveaux pour 2024.

SOUFFLETS DE CARDAN (SUITE)

AVANT (SUITE)

MODÈLES	CÔTÉ ROUE STANDARD - RÉF.	CÔTÉ PONT STANDARD - RÉF.	EXTREME COLD CÔTÉ ROUE - RÉF.	EXTREME COLD CÔTÉ PONT - RÉF.
KUBOTA				
RTV500 4x4 (tous)	**0213-0073**	**0213-0074**	**0213-0351**	**0213-0352**
RTV900 Recreational 4x4 (tous)	**0213-0073**	**0213-0074**	**0213-0351**	**0213-0352**
RTV900 General Purpose 4x4 (tous)	**0213-0073**	**0213-0074**	**0213-0351**	**0213-0352**
RTV900 Turf Utility 4x4 (tous)	**0213-0073**	**0213-0074**	**0213-0351**	**0213-0352**
RTV900 Worksite 4x4 (tous)	**0213-0073**	**0213-0074**	**0213-0351**	**0213-0352**
RTV900 Worksite Utility 4x4 (tous)	**0213-0073**	**0213-0074**	**0213-0351**	**0213-0352**
RTV 1100 4x4 (tous)	**0213-0073**	**0213-0074**	**0213-0351**	**0213-0352**
RTV 1140 4x4 (tous)	**0213-0073**	**0213-0074**	**0213-0351**	**0213-0352**
KYMCO				
375 Maxxer IRS 4x4 09-11	-	-	**0213-0351**	**0213-0352**
375 MXU 4x4 09	-	-	**0213-0351**	**0213-0352**
450i Maxxer 4x4 11	-	-	**0213-0351**	**0213-0352**
500 MXU 4x4 06-07	**0213-0067**	**0213-0065**	**0213-0351**	**0213-0352**
500 MXU IRS 4x4 10-11	-	-	**0213-0351**	**0213-0352**
500 UXV 4x4 tous	-	-	**0213-0351**	**0213-0352**
POLARIS				
250 4x4/6x6 93	**WE130020**	-	-	-
Big Boss 250 4x6 89-92	-	-	**0213-0351**	-
Big Boss 250 6x6 91/93	-	-	**0213-0351**	-
Big Boss 250 6x6 92 (estampillé BTB sur l'armature côté roue)	**WE130015**	-	**0213-0351**	-
Big Boss 250 6x6 92 (estampillé USA sur l'armature côté roue)	**WE130020**	-	**0213-0351**	-
Big Boss 250 6x6 94	**WE130015**	-	-	-
Trail Boss 250 85-86/90/94-99	-	-	**0213-0351**	-
Trail Boss 250 4x4 87-89	-	-	**0213-0351**	-
Trail Boss 250 4x4 91	**WE130015**	-	**0213-0351**	-
Trail Boss 250 4x4 92 (estampillé BTB sur l'armature côté roue)	**WE130015**	-	**0213-0351**	-
Trail Boss 250 4x4 92 (estampillé USA sur l'armature côté roue)	**WE130020**	-	**0213-0351**	-
Trail Boss 250 4x4 93	**WE130020**	-	**0213-0351**	-
Xplorer 250 4x4 00-02	**WE130020**	-	**0213-0351**	-
300 4x4 94	**WE130020**	-	**0213-0351**	-
300 4x4 95	**WE130015**	-	**0213-0351**	-
300 4x4 96	**WE130020**	-	-	-
300 6x6 94	**WE130020**	-	-	-
Big Boss 300 6x6 94	**WE130020**	-	**0213-0351**	-
Sportsman 300 4x4 08-10	**0213-0067**	**0213-0065**	**0213-0351**	**0213-0352**
Xplorer 300 4x4 96-99	**WE130015**	-	**0213-0351**	-
Xplorer 300 4x4 00-02	**WE130020**	-	-	-
Magnum 325 4x4 00-02 (sauf HDS)	**WE130015**	-	**0213-0351**	-
Magnum 325 4x4 01-02 (HDS)	**WE130015**	-	**0213-0351**	-
Ranger ETX 325 4x4 15-16	**0213-0349**	**0213-0219**	-	-
Xpedition 325 4x4 00-02	**WE130015**	-	**0213-0351**	-
ATP 330 4x4 04	**WE130020**	-	**0213-0351**	-
ATP 330 4x4 05	**WE130020**	**0213-0219**	**0213-0351**	-
Magnum 330 4x4 03-04 (sauf HDS)	**WE130020**	-	**0213-0351**	-
Magnum 330 4x4 03-04 (HDS)	**WE130015**	-	**0213-0351**	-
Magnum 330 4x4 05-06	**WE130020**	**0213-0219**	**0213-0351**	-
Sportsman 335 4x4 99	**WE130015**	-	**0213-0351**	-
Sportsman 335 4x4 00 (certains modèles utilisent des croisillons de cardan)	**WE130015**	-	**0213-0351**	-
Worker 335 4x4 99	**WE130015**	-	-	-
350L 4x4 90	**WE130015**	-	-	-
350L 4x4/6x6 93	**WE130020**	-	-	-
Big Boss 350 6x6 93	-	-	**0213-0351**	-
Sportsman 350 4x4 93	**WE130020**	-	-	-
Trail Boss 350 4x4 91	**WE130015**	-	**0213-0351**	-
Trail Boss 350 4x4 92 (estampillé BTB sur l'armature côté roue)	**WE130015**	-	**0213-0351**	-
Trail Boss 350 4x4 92 (estampillé USA sur l'armature côté roue)	**WE130020**	-	**0213-0351**	-
Trail Boss 350 4x4 93	**WE130020**	-	**0213-0351**	-
400 4x4 94	**WE130020**	-	**0213-0351**	-
400L 4x4/6x6 94	**WE130020**	-	-	-
400L 6x6 95-96 (estampillé BTB sur l'armature côté roue)	**WE130015**	-	-	-
400L 6x6 95-96 (estampillé USA sur l'armature côté roue)	**WE130020**	-	-	-
Big Boss 400 6x6 94	**WE130020**	-	**0213-0351**	-
Big Boss 400 6x6 95-96 (estampillé BTB sur l'armature côté roue)	**WE130015**	-	**0213-0351**	-
Big Boss 400 6x6 95-96 (estampillé USA sur l'armature côté roue)	**WE130020**	-	**0213-0351**	-
Big Boss 400 6x6 97	**WE130015**	-	**0213-0351**	-
Ranger 400 4x4 10-14	**0213-0349**	**0213-0219**	**0213-0351**	**0213-0352**
Ranger 400 4x4 10-11	-	-	**0213-0351**	**0213-0352**
Ranger 400 EV 4x4 10-15	**0213-0349**	**0213-0219**	-	-
Scrambler 400 4x4 95-96/99 (estampillé BTB sur l'armature côté roue)	**WE130015**	-	**0213-0351**	-
Scrambler 400 4x4 95-96/99 (estampillé USA sur l'armature côté roue)	**WE130020**	-	**0213-0351**	-
Scrambler 400 4x4 97-98	**WE130015**	-	**0213-0351**	-
Scrambler 400 4x4 00	**WE130020**	-	**0213-0351**	-
Scrambler 400 4x4 01-02	**WE130020**	-	-	-

Suite de la section SOUFFLETS DE CARDAN page suivante.

Les produits avec une référence **GRIS GRAS** sont nouveaux pour 2024.

ÉCHAPPEMENT
LAMES À NEIGE ET ACCESSOIRES
TREUILS ET FIXATIONS
AUDIO
ACCESSOIRES GÉNÉRAUX ET CADENAS/ ANTIVOLS
PORTE-BAGAGES ET ACCESSOIRES
COFFRES, BAGAGES ET RANGEMENT
PIÈCES PLASTIQUES ET DE CARÉNAGE
PARE-CHOCS ET PROTECTIONS
GUIDONS ET COMMANDES
ROUES ET ACCESSOIRES
FREINS
COURROIES, CHAÎNES, PIGNONS ET COURONNES
TRANSMISSION
SUSPENSION
MOTEUR ET REFROIDISSEMENT
ADMISSION
ÉLECTRICITÉ
ÉCLAIRAGE
OUTILLAGE ET PROMOTION
INDEX

SOUFFLETS DE CARDAN (SUITE)

AVANT (SUITE)

MODÈLES	CÔTÉ ROUE STANDARD - RÉF.	CÔTÉ PONT STANDARD - RÉF.	EXTREME COLD CÔTÉ ROUE - RÉF.	EXTREME COLD CÔTÉ PONT - RÉF.
POLARIS (SUITE)				
Sportsman 400 4x4 93	**WE130020**	-	-	-
Sportsman 400 4x4 94	**WE130020**	-	**0213-0351**	-
Sportsman 400 4x4 95-96 (estampillé BTB sur l'armature côté roue)	**WE130015**	-	**0213-0351**	-
Sportsman 400 4x4 95-96 (estampillé USA sur l'armature côté roue)	**WE130020**	-	**0213-0351**	-
Sportsman 400 4x4 13-14	-	**0214-0817**	-	-
Sportsman 400 4x4 11-12	**0214-0816**	**0214-0818**	-	-
Sportsman 400 4x4 97	**WE130015**	-	**0213-0351**	-
Sportsman 400 4x4 01	**WE130015**	-	**0213-0351**	-
Sportsman 400 4x4 02-04	**WE130020**	-	**0213-0351**	-
Sportsman 400 4x4 05	**WE130020**	**0213-0219**	**0213-0351**	**0213-0352**
Sportsman 400 4x4 06-11	-	-	**0213-0351**	**0213-0352**
SPortsman 400 HO 4x4 08-10	**0213-0067**	**0213-0065**	-	-
Xplorer 400 4x4 95-96 (estampillé BTB sur l'armature côté roue)	**WE130015**	-	**0213-0351**	-
Xplorer 400 4x4 95-96 (estampillé USA sur l'armature côté roue)	**WE130020**	-	**0213-0351**	-
Xplorer 400 4x4 97-98	**WE130015**	-	**0213-0351**	-
Xplorer 400 4x4 99-02	**WE130020**	-	**0213-0351**	-
Xpedition 425 4x4 00-01	**WE130015**	-	**0213-0351**	-
Xpedition 425 4x4 02	**WE130020**	-	**0213-0351**	-
Magnum 425 4x4/6x6 95-96 (estampillé BTB sur l'armature côté roue)	**WE130015**	-	**0213-0351**	-
Magnum 425 4x4/6x6 95-96 (estampillé USA sur l'armature côté roue)	**WE130020**	-	**0213-0351**	-
Magnum 425 4x4/6x6 97-98	**WE130015**	-	**0213-0351**	-
Sportsman 450 4x4 06-07 (avant 25/07/06)	**WE130015**	-	**0213-0351**	**0213-0352**
Sportsman 450 4x4 06-07 (après 25/07/06)	**0213-0221**	-	**0213-0351**	**0213-0352**
SPortsman 450 HO 4x4 16-17	**0214-0817**	**0214-0817**	-	-
Sportsman 450 HO 18-23	**0213-0221**	-	-	-
Sportsman 450 HO EPS 17	**0214-0817**	**0214-0817**	-	-
Sportsman 450 HO EPS 18-23	**0213-0221**	-	-	-
ATP 500 4x4 04	**WE130020**	-	**0213-0351**	-
ATP 500 4x4 05	**WE130020**	**0213-0219**	**0213-0351**	-
Big Boss 500 6x6 98-99	**WE130015**	-	**0213-0351**	-
Magnum 500 4x4 99-01 (sauf HDS)	**WE130015**	-	**0213-0351**	-
Magnum 500 4x4 02 (sauf HDS)	**WE130020**	-	**0213-0351**	-
Magnum 500 4x4 02 (HDS)	**WE130015**	-	**0213-0351**	-
Ranger 500 18-22	**0214-2852**	**0214-2852**	-	-
Ranger 500 4x4 04	**WE130015**	-	**0213-0351**	-
Ranger 500 4x4 05	**WE130015**	-	**0213-0351**	**0213-0352**
Ranger 500 4x4 06	**WE130020**	**0213-0219**	**0213-0351**	**0213-0352**
Ranger 500 4x4 07	**WE130020**	**0213-0219**	-	-
Ranger 500 Crew 4x4 11-13	**0213-0349**	**0213-0219**	**0213-0351**	**0213-0352**
Ranger 500 EFI 4x4 06-09	**WE130020**	**0213-0219**	**0213-0351**	**0213-0352**
Ranger 500 EFI 4x4 08	**0213-0349**	**0213-0219**	**0213-0351**	**0213-0352**
Ranger 500 EFI 4x4 09	**0213-0221**	-	**0213-0351**	**0213-0352**
Ranger 500 EFI 4x4 11-13	**0213-0349**	**0213-0219**	**0213-0351**	**0213-0352**
Ranger 500 HO 4x4 10	**0213-0221**	-	-	-
Ranger 500 LE EFI 4x4 13	**0213-0349**	**0213-0219**	-	-
Ranger 500 Crew LE 4x4 13	**0213-0349**	**0213-0219**	-	-
Ranger 500 6x6 04	**WE130020**	-	**0213-0351**	-
Ranger 500 6x6 05	**WE130020**	-	**0213-0351**	**0213-0352**
Scrambler 500 4x4 97-98	**WE130015**	-	**0213-0351**	-
Scrambler 500 4x4 99-09	**WE130020**	-	**0213-0351**	-
Scrambler 500 4x4 10	**0213-0221**	-	**0213-0351**	-
Scrambler 500 4x4 11	-	-	**0213-0351**	**0213-0352**
Sportsman 500 4x4 96 (estampillé BTB sur l'armature côté roue)	**WE130015**	-	**0213-0351**	-
Sportsman 500 4x4 96 (estampillé USA sur l'armature côté roue)	**WE130020**	-	**0213-0351**	-
Sportsman 500 4x4 97	**WE130020**	-	**0213-0351**	-
Sportsman 500 4x4 98-01	**WE130015**	-	**0213-0351**	-
Sportsman 500 4x4 02	-	-	**0213-0351**	-
Sportsman 500 EFI 4x4 06	**WE130015**	-	**0213-0351**	**0213-0352**
Sportsman 500 EFI 4x4 07 (avant 25/07/06)	**WE130015**	-	**0213-0351**	**0213-0352**
Sportsman 500 EFI 4x4 07 (après 25/07/06)	**0213-0221**	-	**0213-0351**	**0213-0352**
SPortsman 500 EFI 4x4 08-09	**0213-0221**	-	**0213-0351**	**0213-0352**
Sportsman 500 EFI Touring 4x4 08-09	**0213-0221**	-	**0213-0351**	**0213-0352**
Sportsman 500 HO 4x4 01	**WE130015**	-	**0213-0351**	-
Sportsman 500 HO 4x4 02-04	**WE130020**	-	**0213-0351**	-
Sportsman 500 HO 4x4 05	**WE130020**	**0213-0219**	**0213-0351**	**0213-0352**
Sportsman 500 HO 4x4 06	**WE130015**	-	**0213-0351**	**0213-0352**
SPortsman 500 HO 4x4 08-10	**0213-0221**	-	**0213-0351**	**0213-0352**
Sportsman 500 HO Touring 4x4 10	**0213-0221**	-	**0213-0351**	**0213-0352**
Sportsman 500 HO/Touring 4x4 11	-	-	**0213-0351**	**0213-0352**
Sportsman 500 6x6 08	**WE130020**	-	-	-
Sportsman 500 6x6 99	**WE130015**	-	-	-
Sportsman 500 6x6 00-01	**WE130015**	-	**0213-0351**	-
Sportsman 500 6x6 02-06	**WE130020**	-	**0213-0351**	-
Sportsman 500 6x6 07	-	-	**0213-0351**	-
Sportsman 500 X2 4x4 06 (avant 25/07/06)	**WE130015**	-	**0213-0351**	**0213-0352**

Les produits avec une référence GRIS GRAS sont nouveaux pour 2024.

SOUFFLETS DE CARDAN (SUITE)

AVANT (SUITE)

MODÈLES	CÔTÉ ROUE STANDARD - RÉF.	CÔTÉ PONT STANDARD - RÉF.	EXTREME COLD CÔTÉ ROUE - RÉF.	EXTREME COLD CÔTÉ PONT - RÉF.
POLARIS (SUITE)				
Sportsman 500 X2 4x4 06 (après 25/07/06)	**0213-0221**	-	**0213-0351**	**0213-0352**
Sportsman 500 X2 4x4 07 (avant 25/07/06)	**WE130015**	-	-	-
Sportsman 500 X2 4x4 07 (après 25/07/06)	**0213-0221**	-	-	-
Sportsman 500 X2 4x4 08-09	**0213-0221**	-	-	-
Sportsman 500 X2 EFI 4x4 07-09	-	-	**0213-0351**	**0213-0352**
Worker 500 4x4 99	**WE130015**	-	-	-
Xplorer 500 4x4 97	**WE130020**	-	**0213-0351**	-
Sportsman 550 avec EPS 4x4 12-13	**0214-0817**	**0214-0818**	-	-
Sportsman 550 LE avec EPS 4x4 13-14	**0214-0817**	**0214-0818**	-	-
Sportsman 550 4x4 11	-	-	**0213-0351**	**0213-0352**
Sportsman 550 Touring 4x4 11	-	-	**0213-0351**	**0213-0352**
Sportsman 550 Touring EPS 4x4 12-14	**0214-0817**	**0214-0818**	-	-
Sportsman 550 X2 4x4 10	**0213-0343**	**0213-0344**	**0213-0351**	**0213-0352**
Sportsman 550 XP 4x4 09	**0213-0343**	**0213-0344**	**0213-0351**	**0213-0352**
Sportsman 550 XP 4x4 10 (avec EPS)	**0213-0343**	**0213-0344**	**0213-0351**	**0213-0352**
Sportsman 550 XP 4x4 10 (sauf EPS)	**0213-0343**	**0213-0344**	**0213-0351**	**0213-0352**
Ranger 570 Full-Size/EPS 4x4 15	**0213-0349**	**0213-0219**	-	-
Ranger 570 Mid-Size/Crew/Premium 21	**0214-2852**	**0214-2852**	-	-
Ranger 570 Mid-size/EPS 17-20	**0214-2852**	**0214-2852**	-	-
Ranger 570 Mid-Size 4x4 14-16	**0213-0349**	**0213-0219**	-	-
Ranger 570 EPS Mid-Size 4x4 15-16	**0213-0349**	**0213-0219**	-	-
Ranger 570 LE Mid-Size 4x4 14	**0213-0349**	**0213-0219**	-	-
Ranger 570 Crew Full-Size EPS 4x4 15	**0213-0349**	**0213-0219**	-	-
Ranger 570 Crew Mid-Size 4x4 14-15	**0213-0349**	**0213-0219**	-	-
Ranger 570 Crew LE Mid-Size 4x4 14-15	**0213-0349**	**0213-0219**	-	-
Ranger 570 Crew EPS Mid-Size 4x4 15	**0213-0349**	**0213-0219**	-	-
Ranger 570 SP/Crew/Premium/Northstar 22-23	**0214-2852**	**0214-2852**	-	-
Ranger Crew 570-4 Mid-Size Premium 20	**0214-2852**	**0214-2852**	-	-
Ranger Crew 570-4 Mid-size/EPS 17-20	**0214-2852**	**0214-2852**	-	-
Ranger Crew 570-4 Mid-Size/EPS 4x4 16	**0213-0349**	**0213-0219**	-	-
Ranger Crew 570-4 Full-Size/EPS 4x4 16	**0213-0349**	**0213-0219**	-	-
Ranger 570 XP Full-Size/EPS 4x4 16	**0213-0349**	**0213-0219**	-	-
RZR 570 50" 4x4 12-19	**0213-0349**	**0213-0219**		
RZR 570 4x4 13	**0213-0349**	**0213-0219**	-	-
RZR 570 EPS 4x4 13-14	**0213-0349**	**0213-0219**	-	-
RZR S 60" 17	**0213-0349**	**0213-0219**	-	-
RZR 570 Trail EPS 50" 4x4 15-19	**0213-0349**	**0213-0219**	-	-
RZR 570 Trail (50") 21	**0213-0349**	**0213-0219**	-	-
RZR 570 Trail Premium (50") 21	**0213-0349**	**0213-0219**	-	-
Sportsman 570/EPS/Premium/Touring/Trail 18-23	**0213-0221**	-	-	-
Sportsman 570 14-17	**0214-0817**	**0214-0817**	-	-
Sportsman 570 Big Boss EPS 6x6 17	**0214-0817**	**0214-0817**	-	-
Sportsman 570 (Non EBS) 4x4 14-17	**0214-0817**	**0214-0817**	-	-
Sportsman 570 (EBS) 4x4 14-17	**0214-0817**	**0214-0817**	-	-
Sportsman 570 EPS (Non EBS) 4x4 14-17	**0214-0817**	**0214-0817**	-	-
Sportsman 570 EPS (EBS) 4x4 14-17	**0214-0817**	**0214-0817**	-	-
Sportsman 570 Touring 4x4 14-17	**0214-0817**	**0214-0817**	-	-
Sportsman 570 Touring EPS 4x4 15-17	**0214-0817**	**0214-0817**	-	-
Sportsman 570 Touring SP 4x4 15-17	**0214-0817**	**0214-0817**	-	-
Sportsman 570 SP EPS 4x4 15-17	**0214-0817**	**0214-0817**	-	-
Sportsman 570 X2 EPS 4x4 15-17	**0214-0817**	**0214-0817**	-	-
Sportsman 600 4x4 03-04	**WE130020**	-	**0213-0351**	-
Sportsman 600 4x4 05	**WE130020**	**0213-0219**	-	-
MV7 700 4x4 05	**WE130020**	**0213-0219**	**0213-0351**	**0213-0352**
MV7 700 4x4 06-07 (avant 25/07/06)	**WE130015**	-	-	-
MV7 700 4x4 07 (après 25/07/06)	**0213-0221**	-	-	-
Ranger 700 Crew 4x4 08-09	**0213-0349**	**0213-0219**	**0213-0351**	**0213-0352**
Ranger 700 EFI 6x6 06-07	**WE130020**	**0213-0219**	**0213-0351**	**0213-0352**
Ranger 700 EFI 6x6 08-09	**0213-0349**	**0213-0219**	-	-
Ranger 700 HD 4x4 09	**0213-0221**	-	-	-
Ranger 700 XP 4x4 05	**WE130015**	-	**0213-0351**	**0213-0352**
Ranger 700 XP 4x4 06-07	**WE130020**	**0213-0219**	**0213-0351**	**0213-0352**
Ranger 700 XP 4x4 08	**0213-0349**	**0213-0219**	**0213-0351**	**0213-0352**
Ranger 700 XP 4x4 09	**0213-0221**	-	**0213-0351**	**0213-0352**
Sportsman 700 4x4 02-04	**WE130020**	-	**0213-0351**	-
Sportsman 700 4x4 05	**WE130020**	**0213-0219**	**0213-0351**	**0213-0352**
Sportsman 700 EFI 4x4 04	**WE130020**	-	**0213-0351**	-
Sportsman 700 EFI 4x4 05	**WE130020**	**0213-0219**	**0213-0351**	**0213-0352**
Sportsman 700 EFI 4x4 06-07 (avant 25/07/06)	**WE130015**	-	**0213-0351**	**0213-0352**
Sportsman 700 EFI 4x4 06-07 (après 25/07/06)	**0213-0221**	-	**0213-0351**	**0213-0352**
Sportsman 700 EFI X2 4x4 08	**0213-0221**	-	**0213-0351**	**0213-0352**
Big Boss 800 6x6 10-11	-	-	**0213-0351**	**0213-0352**
RZR 800 4x4 08-10	**0213-0349**	**0213-0219**	**0213-0351**	**0213-0352**
RZR 800 4x4 11-14	**0213-0349**	**0213-0219**	-	-
RZR 800 4X4 avec EPS 12	**0213-0349**	**0213-0219**	-	-

Suite de la section SOUFFLETS DE CARDAN page suivante.

Les produits avec une référence GRIS GRAS sont nouveaux pour 2024.

ÉCHAPPEMENT
LAMES À NEIGE ET ACCESSOIRES
TREUILS ET FIXATIONS
AUDIO
ACCESSOIRES GÉNÉRAUX ET CADENAS/ ANTIVOLS
PORTE-BAGAGES ET ACCESSOIRES
COFFRES, BAGAGES ET RANGEMENT
PIÈCES PLASTIQUES ET DE CARÉNAGE
PARE-CHOCS ET PROTECTIONS
GUIDONS ET COMMANDES
ROUES ET ACCESSOIRES
FREINS
COURROIES, CHAÎNES, PIGNONS ET COURONNES
TRANSMISSION
SUSPENSION
MOTEUR ET REFROIDISSEMENT
ADMISSION
ÉLECTRICITÉ
ÉCLAIRAGE
OUTILLAGE ET PROMOTION
INDEX

SOUFFLETS DE CARDAN (SUITE)

AVANT (SUITE)

MODÈLES	CÔTÉ ROUE STANDARD - RÉF.	CÔTÉ PONT STANDARD - RÉF.	EXTREME COLD CÔTÉ ROUE - RÉF.	EXTREME COLD CÔTÉ PONT - RÉF.
POLARIS (SUITE)				
RZR 800 4 LE avec EPS 13	**0213-0349**	**0213-0219**	-	-
RZR 800 LE 4x4 13-14	**0213-0349**	**0213-0219**	-	-
RZR 800 LE avec EPS 4x4 13	**0213-0349**	**0213-0219**	-	-
RZR 800 4 4x4 10-14	**0213-0349**	**0213-0219**	-	-
RZR 800 S 4x4 09-10	**0213-0349**	**0213-0219**	**0213-0351**	**0213-0352**
RZR 800 S 4x4 11-14	**0213-0349**	**0213-0219**	-	-
RZR 800 S LE 4x4 13-14	**0213-0349**	**0213-0219**	-	-
Ranger 800 Crew 4x4 10	**0213-0221**	-	**0213-0351**	**0213-0352**
Ranger 800 Crew 4x4 11-14	-	-	**0213-0351**	**0213-0352**
Ranger 800 HD 4x4 10	**0213-0221**	-	-	-
Ranger 800 LE 13	-	**0214-0819**	-	-
Ranger 800 Full-Size 4x4 13-14	**0214-0820**	**0214-0819**	-	-
Ranger 800 LE Full-Size 4x4 13-14	**0214-0820**	**0214-0819**	-	-
Ranger 800 Mid-Size 4x4 13-14	**0213-0349**	**0213-0219**	-	-
Ranger 800 Mid-Size LE 4x4 13-14	**0213-0349**	**0213-0219**	-	-
Ranger 800 XP 4x4 10	**0213-0221**	-	**0213-0351**	**0213-0352**
Ranger 800 XP 4x4 11	-	-	**0213-0351**	**0213-0352**
Ranger 800 6x6 10	**0213-0221**	-	**0213-0351**	**0213-0352**
Ranger 800 6x6 11-16	-	-	**0213-0351**	**0213-0352**
Sportsman 800 4x4 13-14	**0214-0817**	**0214-0817**	-	-
Sportsman 800 EFI 4x4 05	**WE130020**	**0213-0219**	**0213-0351**	**0213-0352**
Sportsman 800 EFI 4x4 06 (estampillé GKN sur l'armature côté roue avant)	**WE130015**	-	**0213-0351**	**0213-0352**
Sportsman 800 EFI 4x4 06 (estampillé NEAPCO sur l'armature côté roue avant)	**WE130020**	**0213-0219**	**0213-0351**	**0213-0352**
Sportsman 800 EFI 4x4 07 (avant 25/07/06)	**WE130015**	-	**0213-0351**	**0213-0352**
Sportsman 800 EFI 4x4 07 (après 25/07/06)	**0213-0221**	-	**0213-0351**	**0213-0352**
SPortsman 800 EFI 4x4 08-10	**0213-0221**	-	**0213-0351**	**0213-0352**
Sportsman 800 EFI 4x4 11	-	-	**0213-0351**	**0213-0352**
Sportsman 800 EFI X2 4x4 07 (avant 25/07/06)	**WE130015**	-	**0213-0351**	**0213-0352**
Sportsman 800 EFI X2 4x4 07 (après 25/07/06)	**0213-0221**	-	**0213-0351**	**0213-0352**
Sportsman 800 EFI X2 4x4 08-09	**0213-0221**	-	-	-
Sportsman 800 Touring 4x4 08-09	**0213-0221**	-	-	-
Sportsman 800 X2 4x4 09	**0213-0221**	-	-	-
Sportsman 800 6x6 09-10	**0213-0221**	-	-	-
Scrambler 850 4x4 13-15	**0214-0817**	**0214-0818**	-	-
Scrambler 850 4x4 16-17	**0214-0816**	**0214-0818**	-	-
Scrambler 850 LE 13-14	**0214-0817**	**0214-0818**	-	-
Sportsman 850 SP EPS 4x4 15	**0214-0817**	**0214-0818**	-	-
Sportsman 850 4x4 15	**0214-0817**	**0214-0818**	-	-
Sportsman 850 4x4 16-17	**0214-0816**	**0214-0818**	-	-
Sportsman 850 High Lifter Edition 4x4 16-17	**0214-0816**	**0214-0818**	-	-
Sportsman 850 SP EPS 4x4 16-17	**0214-0816**	**0214-0818**	-	-
Sportsman 850 Touring 4x4 10	**0213-0343**	**0213-0344**	-	-
Sportsman 850 Touring 4x4 11	-	-	**0213-0351**	**0213-0352**
Sportsman 850 Touring LE avec EPS 13-14	**0214-0817**	**0214-0818**	-	-
Sportsman 850 Touring SP 4x4 15	**0214-0817**	**0214-0818**	-	-
Sportsman 850 Touring SP 4x4 16-17	**0214-0816**	**0214-0818**	-	-
Sportsman 850 XP 4x4 09-10	**0213-0343**	**0213-0344**	**0213-0351**	**0213-0352**
Sportsman 850 XP 4x4 11	-	-	**0213-0351**	**0213-0352**
SPortsman 850 XP 4x4 12-14	**0214-0817**	**0214-0818**	-	-
Sportsman 850 X2 4x4 11	-	-	**0213-0351**	**0213-0352**
ACE 900 SP 4x4 16	-	-	**0213-0225**	**0213-0226**
900 Ranger Std./EPS 19	**0213-0349**	**0213-0219**	-	-
900 Ranger Crew Std./EPS 19	**0213-0349**	**0213-0219**	-	-
Ranger 900 Crew EPS 4x4 15-17	**0213-0349**	**0213-0219**	-	-
Ranger 900 Crew 4x4 14	**0213-0349**	**0213-0219**	-	-
Ranger 900 Crew LE 4x4 14	**0213-0349**	**0213-0219**	-	-
Ranger 900-5 Crew/EPS 4x4 16	**0213-0348**	**0213-0219**	-	-
Ranger 900-6 Crew Std./EPS 16-18	**0213-0348**	**0213-0219**	-	-
Ranger 900 Diesel 4x4 12-14	-	**0214-0819**	-	-
Ranger 900 Diesel 4x4 11	-	**0214-0819**	**0213-0351**	**0213-0352**
Ranger 900 Diesel Crew 4x4 12-14	-	**0214-0819**	-	-
Ranger 900 XP 4x4 13-18	**0213-0348**	**0213-0219**	-	-
Ranger 900 XP EBS 4x4 14-16	**0213-0348**	**0213-0219**	-	-
Ranger 900 XP Hunter Edition EPS 4x4 avec EBS 15	**0213-0349**	**0213-0219**	-	-
Ranger 900 XP Hunter Deluxe Edition EPS 4x4 avec EBS 15	**0213-0349**	**0213-0219**	-	-
Ranger 900 XP Std./EPS 18	**0213-0349**	**0213-0219**	-	-
Ranger 900 XP Vogue Silver Deluxe Editiion 4x4 Non-EBS 15	**0213-0349**	**0213-0219**	-	-
Diesel 4x4 99-01	**WE130015**	-	**0213-0351**	-
Diesel 4x4 02	**WE130015**	-	-	-
RZR 900 50" 15-19	**0213-0349**	**0213-0219**	-	-
RZR 900 Trail EPS 50" 4x4 avec EBS 15-19	**0213-0349**	**0213-0219**	-	-
RZR 900 Trail Premium/Sport/Ultimate 22-23	**0213-0349**	**0213-0219**	-	-
RZR 900 S Std/EPS 60" 4x4 15-19	**0213-0349**	**0213-0219**	-	-
RZR 900 XC 55" 4x4 15-17	**0213-0349**	**0213-0219**	-	-
RZR 900 XP 4x4 11-14	**0214-0816**	**0214-0818**	-	-

Les produits avec une référence **GRIS GRAS** sont nouveaux pour 2024.

SOUFFLETS DE CARDAN (SUITE)

AVANT (SUITE)

MODÈLES	CÔTÉ ROUE STANDARD - RÉF.	CÔTÉ PONT STANDARD - RÉF.	EXTREME COLD CÔTÉ ROUE - RÉF.	EXTREME COLD CÔTÉ PONT - RÉF.
POLARIS (SUITE)				
RZR 900 XP LE 4x4 13-14	**0214-0816**	**0214-0818**	-	-
RZR 900 XP LE avec EPS 4x4 13	**0214-0816**	**0214-0818**	-	-
RZR 4 900 EPS 4x4 15-18	**0213-0349**	**0213-0219**	-	-
RZR 900 XP 4 4x4 12-14	**0214-0816**	**0214-0818**	-	-
RZR 900 XP 4 LE avec EPS 4x4 13	**0214-0816**	**0214-0818**	-	-
Ranger EV 4x4 11-14	**0213-0225**	**0213-0226**	-	-
Ranger EV 4x4 10	**0213-0349**	**0213-0219**	-	-
Ranger EV 15-16	**0213-0349**	**0213-0219**	-	-
Ranger EV (Li-ION) 16	**0213-0349**	**0213-0219**	-	-
Ranger 6x6 99	**WE130020**	-	-	-
General 1000 4x4 16-18	**0213-0349**	**0213-0219**	-	-
General 1000 Deluxe 21	**0213-0349**	**0213-0219**	-	-
General 1000 Deluxe/Hunter/Limited/Premium/ Ride/Command Edition 18-19	**0213-0349**	**0213-0219**	-	-
General 1000 Sport 21	**0213-0349**	**0213-0219**	-	-
General 4 1000 17-19	**0213-0349**	**0213-0219**	-	-
General 4 1000 Premium 21	**0213-0349**	**0213-0219**	-	-
Ranger 1000 Diesel 4x4 15-18	**0213-0349**	**0213-0219**	-	-
Ranger 1000 Diesel Crew 4x4 15-18	**0213-0349**	**0213-0219**	-	-
Ranger 1000/Crew/EPS/ Premium (61hp) 21	0214-2854	-	-	-
Ranger 1000 XP/Crew/Back Country 19	0214-2854	-	-	-
Ranger 1000 XP/EPS 17-19	**0213-0349**	**0213-0219**	-	-
Ranger 1000 XP High Lifter 17-22	0214-2854	-	-	-
Ranger 1000 XP/Northstar Premium/Crew/Trail Boss/Texas/Ultimate 21	0214-2854	-	-	-
Ranger 1000 XP Ranch/Northstar HVAC/Hunter 17-18	**0213-0349**	**0213-0219**	-	-
Ranger 1000 Crew XP/EPS 17-19	**0213-0349**	**0213-0219**	-	-
Ranger 1000 Crew XP High Lifter 17-21	0214-2854	-	-	-
Ranger 1000 Crew XP Northstar HVAC 17-18	**0213-0349**	**0213-0219**	-	-
Ranger 1000 Crew XP Texas 22-24	0214-2854	-	-	-
RZR 1000 RS1 20	0214-2854	-	-	-
RZR 1000 XP 16	-	0214-2826	-	-
RZR 1000 XP 17-20	0214-2854	0214-2826	-	-
RZR 1000 XP 4x4 14	**0214-0816**	**0214-0818**	-	-
RZR 1000 XP 4 4x4 (conçu avant 20/10/2015) 16	**0213-0349**	**0213-0219**	-	-
RZR 1000 XP Dynamix 19	0214-2854	0214-2826	-	-
RZR 1000 XP EBS 4x4 15	**0213-0349**	**0213-0219**	-	-
RZR 1000 XP High Lifter Edition EPS 4x4 15	**0213-0349**	**0213-0219**	-	-
RZR 1000 XP High Lifter Edition 15-20	0214-2854	0214-2826	-	-
RZR 1000 XP Premium 20-21	0214-2854	-	-	-
RZR 1000 XP Ride Command 18-19	0214-2854	-	-	-
RZR 1000 XP Sport 21	0214-2854	-	-	-
RZR 1000 XP Trails & Rocks Edition 18-20	0214-2854	0214-2826	-	-
RZR 1000 XP 4 16-19 (après le 20/10/15)	0214-2854	-	-	-
RZR 1000 XP 4 4x4 14	**0213-0349**	**0213-0219**	-	-
RZR 1000 XP 4 EPS 4x4 15	**0213-0349**	**0213-0219**	-	-
RZR 1000 XP 4 High Lifter Edition 4x4 (conçu avant 20/10/2015 16	**0213-0349**	**0213-0219**	-	-
RZR 1000 XP 4 High Lifter Edition 16-20 (conçu après le 20/10/15)	0214-2854	0214-2826	-	-
RZR 1000 XP 4 Premium 21	0214-2854	-	-	-
RZR 1000 XP/XP 4/Premium/Ultimate 23	-	**0213-0349**	-	-
RZR 1000 XP 4 Ride Command 18	0214-2854	0214-2826	-	-
RZR 1000 XP 4 Sport 21	0214-2854	-	-	-
RZR XP/XP 4 Turbo 17-19	0214-2854	-	-	-
RZR XP/XP 4 Turbo 16	0214-2854	0214-2826	-	-
RZR S 1000 4x4 16-17, 19-20, 22-23	**0213-0349**	**0213-0219**	-	-
RZR S 1000 60" 18-19	**0213-0349**	**0213-0219**	-	-
Scrambler 1000 XP 4x4 15	**0214-0817**	**0214-0818**	-	-
Scrambler 1000 XP 4x4 16-17	**0214-0816**	**0214-0818**	-	-
Scrambler 1000 XP EPS 4x4 14-15	**0214-0817**	**0214-0818**	-	-
Scrambler 1000 XP EPS 4x4 16-17	**0214-0816**	**0214-0818**	-	-
Sportsman 1000 XP 4x4 15	**0214-0817**	**0214-0818**	-	-
Sportsman 1000 XP EPS 4x4 16-17	**0214-0816**	**0214-0818**	-	-
Sportsman 1000 XP High Lifter Edition 4x4 16-17	**0214-0816**	**0214-0818**	-	-
Sportsman 1000 Touring XP 4x4 15	**0214-0817**	**0214-0818**	-	-
Sportsman 1000 Touring XP EPS 4x4 16-17	**0214-0816**	**0214-0818**	-	-
SUZUKI				
LT-4WD 250 Quad Runner 4x4 87	**0213-0065**	-	-	-
LT-4WD 250 Quad Runner 4x4 88-89	**0213-0067**	**0213-0088**	-	-
LT-4WD 250 Quad Runner 4x4 90-96	**0213-0067**	**0213-0088**	**0213-0351**	**0213-0352**
LT-F4WD 250 Quad Runner 4x4 97-98 (marqué 68 LAC sur l'armature côté pont)	**0213-0067**	**0213-0065**	**0213-0351**	**0213-0352**
LT-F4WD 250 Quad Runner 4x4 97-98 (marqué 71 LAC sur l'armature côté pont)	**0213-0067**	**0213-0088**	**0213-0351**	**0213-0352**
LT-F250F Quad Runner 4x4 99-02	**0213-0067**	**0213-0065**	**0213-0351**	**0213-0352**
LT-F4WDX King Quad 300 4x4 91-93	**0213-0067**	**0213-0088**	**0213-0351**	**0213-0352**
LT-F4WDX King Quad 300 4x4 96-98 (marqué 68 LAC sur l'armature côté pont)	**0213-0067**	**0213-0065**	**0213-0351**	**0213-0352**
LT-F4WDX King Quad 300 4x4 96-98 (marqué 71 LAC sur l'armature côté pont)	**0213-0067**	**0213-0088**	**0213-0351**	**0213-0352**
LT-F300F King Quad 4x4 99-02	**0213-0067**	**0213-0065**	**0213-0351**	**0213-0352**

Suite de la section SOUFFLETS DE CARDAN page suivante.

Les produits avec une référence GRIS GRAS sont nouveaux pour 2024.

ÉCHAPPEMENT
LAMES À NEIGE ET ACCESSOIRES
TREUILS ET FIXATIONS
AUDIO
ACCESSOIRES GÉNÉRAUX ET CADENAS/ ANTIVOLS
PORTE-BAGAGES ET ACCESSOIRES
COFFRES, BAGAGES ET RANGEMENT
PIÈCES PLASTIQUES ET DE CARÉNAGE
PARE-CHOCS ET PROTECTIONS
GUIDONS ET COMMANDES
ROUES ET ACCESSOIRES
FREINS
COURROIES, CHAÎNES, PIGNONS ET COURONNES
TRANSMISSION
SUSPENSION
MOTEUR ET REFROIDISSEMENT
ADMISSION
ÉLECTRICITÉ
ÉCLAIRAGE
OUTILLAGE ET PROMOTION
INDEX

SOUFFLETS DE CARDAN (SUITE)

AVANT (SUITE)

MODÈLES	CÔTÉ ROUE STANDARD - RÉF.	CÔTÉ PONT STANDARD - RÉF.	EXTREME COLD CÔTÉ ROUE - RÉF.	EXTREME COLD CÔTÉ PONT - RÉF.
SUZUKI (SUITE)				
LTF300 Quad Runner 4x4 94-95	**0213-0067**	**0213-0088**	-	-
LT-F400F Eiger 4x4 02	**0213-0067**	**0213-0065**	-	-
LT-F400F Eiger 4x4 03-04 (marqué UJ 68 sur l'armature côté roue)	**0213-0091**	-	-	-
LT-F400F Eiger 4x4 03-04 (marqué 68 LAC sur l'armature côté roue)	**0213-0067**	**0213-0065**	-	-
LT-F400F Eiger 4x4 05-07	**0213-0067**	**0213-0082**	-	-
LT-A400 Eiger Auto 4x4 03-07	-	-	**0213-0351**	-
LT-A400 Eiger Semi-Auto 4x4 04-07	-	-	**0213-0351**	-
LT-A400 King Quad 4x4 08-09/11	-	-	**0213-0351**	**0213-0352**
LT-A450 King Quad 4x4 07	-	-	**0213-0351**	-
LT-A450 King Quad AXi 4x4 08-09	-	-	**0213-0351**	**0213-0352**
LT-A500 King Quad AXi 4x4 09/11	-	-	**0213-0351**	**0213-0352**
LT-A500 Quad Master 4x4 00-01	**0213-0067**	**0213-0065**	**0213-0351**	**0213-0352**
LT-A500F Vinson Auto 4x4 02	**0213-0067**	**0213-0065**	-	-
LT-A500F Vinson Auto 4x4 06	**0213-0067**	**0213-0082**	-	-
LT-F500F Quad Runner 4x4 98-01	**0213-0067**	**0213-0065**	-	-
LT-F500F Quad Runner 4x4 02	-	-	**0213-0351**	**0213-0352**
LT-F500F Vinson 4x4 03-05	**0213-0091**	-	-	-
LT-A500 Vinson Auto 4x4 03-07	-	-	**0213-0351**	**0213-0352**
LT-A500 Vinson Semi-Auto 4x4 04-07	-	-	**0213-0351**	**0213-0352**
QUV 620 4x4 05	**0213-0067**	**0213-0066**	**0213-0351**	**0213-0352**
LTA700X King Quad 4x4 05	**0213-0085**	**0213-0088**	**0213-0351**	**0213-0352**
LTA700X King Quad 4x4 06-07	-	-	**0213-0351**	**0213-0352**
LT-V700F Twin Peaks 4x4 04-05	**0213-0067**	**0213-0082**	**0213-0351**	**0213-0352**
LT-A750 King Quad AXi 4x4 08-09	-	-	**0213-0351**	**0213-0352**
YAMAHA				
YFB250FW Timberwolf 4x4 94-00	**0213-0067**	**0213-0066**	**0213-0351**	**0213-0352**
YFM350F Bruin 4x4 04-06	**0213-0067**	**0213-0066**	**0213-0351**	**0213-0352**
YFM350FW Big Bear 4x4 87-96	**0213-0067**	**0213-0066**	**0213-0351**	**0213-0352**
YFM350FW/FWB Big Bear 4x4 97 (marqué 68 AC sur l'armature côté pont)	**0213-0067**	**0213-0066**	**0213-0351**	**0213-0352**
YFM350FW/FWB Big Bear 4x4 97 (marqué 68 LAC sur l'armature côté pont)	**0213-0067**	**0213-0065**	**0213-0351**	**0213-0352**
YFM350FWB Big Bear 4x4 98-99	**0213-0067**	**0213-0065**	**0213-0351**	**0213-0352**
YFM350 Grizzly 4x4 07-11 (IRS)	**0213-0067**	**0213-0082**	**0213-0351**	**0213-0352**
YFM350 Grizzly 4x4 12-14 (sauf IRS)	**0213-0067**	**0213-0082**	-	-
YFM350 Grizzly 4x4 07-11 (sauf IRS)	**0213-0067**	**0213-0066**	**0213-0351**	**0213-0352**
YFM350FX Wolverine 4x4 95-05	**0213-0067**	**0213-0065**	**0213-0351**	**0213-0352**
YFM400 Kodiak 4x4 93-04	**0213-0067**	**0213-0066**	**0213-0351**	**0213-0352**
YFM400 Kodiak 4x4 05-06	**0213-0067**	**0213-0066**	-	-
YFM400 Kodiak Auto 4x4 05-06	-	-	**0213-0351**	**0213-0352**
YFM400FG Grizzly 4x4 07-08	**0213-0067**	**0213-0066**	**0213-0351**	**0213-0352**
YFM400FWN Big Bear 4x4 00-01 (sauf IRS)	**0213-0067**	**0213-0065**	**0213-0351**	**0213-0352**
YFM400FWN Big Bear 4x4 02-06 (sauf IRS)	**0213-0067**	**0213-0066**	**0213-0351**	**0213-0352**
YFM400 Big Bear 4x4 (IRS) 07-12	**0213-0067**	**0213-0082**	**0213-0351**	**0213-0352**
YFM400 Big Bear 4x4 (IRS) 12	**0213-0067**	**0213-0082**	-	-
YFM450 Grizzly 4x4 07	**0213-0067**	**0213-0065**	**0213-0351**	**0213-0352**
YFM450 Grizzly 4x4 08-14	**0213-0067**	**0213-0082**	**0213-0351**	**0213-0352**
YFM450 Grizzly 4x4 11-12 (sauf modèles avec EPS)	**0213-0067**	**0213-0082**	-	-
YFM450 Grizzly 4x4 11-14 (avec EPS)	**0213-0082**	-	-	-
YFM450 Grizzly 4x4 11	-	-	**0213-0351**	**0213-0352**
YFM450FA Kodiak 4x4 03-04	**0213-0067**	**0213-0065**	**0213-0351**	**0213-0352**
YFM450FA Kodiak 4x4 05-06	**0213-0067**	**0213-0065**	-	-
YFM450 Kodiak Auto 4x4 05-06	-	-	**0213-0351**	**0213-0352**
YFM450FX Wolverine 4x4 06	-	-	**0213-0351**	**0213-0352**
YFM450FX Wolverine Sport 4x4 06-09	**0213-0067**	**0213-0066**	-	-
YXR450FA Rhino 4x4 06	**0213-0083**	**0213-0082**	**0213-0351**	**0213-0352**
YXR450FA Rhino 4x4 07-09	-	-	**0213-0351**	**0213-0352**
YFM550 Grizzly 4x4 09-11	**0213-0350**	**0213-0066**	-	-
YFM550 Grizzly 4x4 13-14	**0213-0350**	**0213-0066**	-	-
YFM550 Grizzly 4x4 (avec EPS) 09	**0213-0350**	**0213-0066**	-	-
YFM550 Grizzly 4x4 (avec EPS) 10-11	**0213-0350**	**0213-0066**	-	-
YFM550 Grizzly 4x4 (avec EPS) 12	**0213-0350**	**0213-0066**	-	-
YFM550 Grizzly FI 4x4 09-11	-	-	**0213-0351**	**0213-0352**
YFM600 Grizzly 4x4 98-01	**0213-0067**	**0213-0065**	**0213-0351**	**0213-0352**
YFM660 Grizzly 4x4 02	**0213-0067**	**0213-0065**	**0213-0351**	**0213-0352**
YFM660F Grizzly 4x4 03 (avec 68 LAC marqué sur l'armature côté roue avant)	**0213-0067**	-	**0213-0351**	**0213-0352**
YFM660F Grizzly 4x4 03 (avec UJ 68 marqué sur l'armature côté roue avant)	**0213-0091**	-	**0213-0351**	**0213-0352**
YFM660F/FA Grizzly 4x4 04-07	**0213-0067**	-	**0213-0351**	**0213-0352**
YFM660F/FA Grizzly 4x4 08	**0213-0067**	-	**0213-0351**	**0213-0352**
YXR660 Rhino 4x4 04	**0213-0067**	**0213-0065**	**0213-0351**	**0213-0352**
YXR660 Rhino 4x4 05-07	**0213-0083**	**0213-0082**	**0213-0351**	**0213-0352**
YFM700 Grizzly 13-19	-	**0214-2828**	-	-
YFM700 Grizzly 4x4 07-11	**0213-0350**	**0213-0066**	**0213-0351**	**0213-0352**
YFM700 Grizzly 4x4 12	**0213-0350**	**0213-0066**	-	-
YFM700 Grizzly 4x4 13-15	**0213-0350**	**0214-2828**	-	-
YFM700 Grizzly 4x4 (avec EPS) 08-12	**0213-0350**	**0213-0066**	-	-
YFM700 Grizzly SE 4x4 (avec EPS) 15	**0213-0350**	**0214-2828**	-	-

Les produits avec une référence GRIS GRAS sont nouveaux pour 2024.

SOUFFLETS DE CARDAN (SUITE)

AVANT (SUITE)

MODÈLES	CÔTÉ ROUE STANDARD - RÉF.	CÔTÉ PONT STANDARD - RÉF.	EXTREME COLD CÔTÉ ROUE - RÉF.	EXTREME COLD CÔTÉ PONT - RÉF.
YAMAHA (SUITE)				
YFM700 Grizzly (avec EPS) 16-24	**0213-0343**	0214-2828	-	-
YFM700 Grizzly SE (avec EPS) 16-24	**0213-0343**	0214-2828	-	-
YFM700 Grizzly XT-R 20-24	-	0214-2828	-	-
YFM700 Kodiak 4x4 16-24	**0213-0350**	0214-2828	-	-
YFM700 Kodiak EPS/SE EPS 16-24	**0213-0350**	0214-2828	-	-
YXR700 Rhino FI 4x4 11	-	-	**0213-0351**	**0213-0352**
YXR700 Rhino SE 4x4 08-09	**0213-0083**	**0213-0065**	-	-
YXR700 Rhino Sport 4x4 11-13	-	**0213-0065**	-	-
YXR700 Rhino Sport 4x4 09	**0213-0083**	**0213-0065**	-	-
700 Viking 14-20	**0214-0820**	**0213-0065**	-	-
700 Viking EPS 14-22	**0214-0820**	**0213-0065**	-	-
700 Viking Ranch Edition 18-22	**0214-0820**	**0213-0065**	-	-
700 Viking SE 15-20	**0214-0820**	**0213-0065**	-	-
700 Viking VI15-16	**0214-0820**	**0213-0065**	-	-
700 Viking VI Ranch Edition 16-22	**0214-0820**	**0213-0065**	-	-
700 Viking VI EPS 15-22	**0214-0820**	**0213-0065**	-	-
700 Viking VI SE 15-17	**0214-0820**	**0213-0065**	-	-
700 Wolverine 16-18	**0214-0820**	**0213-0065**	-	-
700 Wolverine EPS 17-18	**0214-0820**	**0213-0065**	-	-
700 Wolverine R-SPEC EPS16-18	**0214-0820**	**0213-0065**	-	-
850 Wolverine X2 19-21	**0213-0343**	0214-2829	-	-
850 Wolvering X2 R-Spec/SE 19-23	**0213-0343**	0214-2829	-	-
850 Wolverine X2 R-Spec XT-R 20-23	**0213-0343**	0214-2829	-	-
850 Wolverine X4 18-23	**0213-0343**	0214-2829	-	-
850 Wolverine X4 SE 18-20	**0213-0343**	0214-2829	-	-
850 Wolverine X4 XT-R 20-23	**0213-0343**	0214-2829	-	-

ARRIÈRE

MODÈLES	CÔTÉ ROUE STANDARD - RÉF.	CÔTÉ PONT STANDARD - RÉF.	EXTREME COLD CÔTÉ ROUE - RÉF.	EXTREME COLD CÔTÉ PONT - RÉF.
ARCTIC CAT				
250 2x4 99-05	**0213-0092**	**0213-0072**	**0213-0351**	**0213-0352**
250 4x4 01-05	**0213-0092**	**0213-0072**	**0213-0351**	**0213-0352**
300 2x4 98-00	**0213-0092**	**0213-0072**	-	-
300 2x4 01-02	**0213-0092**	**0213-0072**	**0213-0351**	**0213-0352**
300 2x4 03	**0213-0073**	**0213-0074**	**0213-0351**	**0213-0352**
300 4x4 98-00	**0213-0092**	**0213-0072**	-	-
300 4x4 01-05	**0213-0092**	**0213-0072**	**0213-0351**	**0213-0352**
400i 2x4 02	**0213-0073**	**0213-0074**	**0213-0351**	**0213-0352**
400 2x4 03-04	**0213-0092**	**0213-0072**	**0213-0351**	**0213-0352**
400 2x4 05	**0213-0092**	**0213-0072**	-	-
400 4x4 03-07	**0213-0092**	**0213-0072**	**0213-0351**	**0213-0352**
400 4x4 08-10	**0213-0092**	**0213-0072**	-	-
400 4x4 FIS 98-02	-	-	**0213-0351**	**0213-0352**
400 TBX 4x4 05-06	-	-	**0213-0351**	**0213-0352**
400 TRV 4x4 06-10	-	-	**0213-0351**	**0213-0352**
450 EFI 4x4 11-12	-	-	**0213-0351**	**0213-0352**
450 H1 EFI 4x4 10	-	-	**0213-0351**	**0213-0352**
454 4x4 96-97	**0213-0073**	**0213-0074**	-	-
454 4x4 98 (jusqu'au n° 13000)	**0213-0073**	**0213-0074**	-	-
454 4x4 98 (à partir du n° 13000)	**0213-0073**	**0213-0074**	-	-
493 4x4 98	**0213-0073**	**0213-0074**	-	-
500 4x4 14	**0213-0614**	**0213-0614**	-	-
500 4x4 99-02	-	-	**0213-0351**	**0213-0352**
500 4x4 03-07	**0213-0092**	**0213-0072**	**0213-0351**	**0213-0352**
550 4x4 14-16	**0213-0614**	-	-	-
500 4x4 Manuel 05-09	**0213-0092**	**0213-0072**	-	-
500 Prowler HDX 4x4 14-15	**0213-0614**	-	-	-
500 Prowler HDX LTD 4x4 14	**0213-0614**	-	-	-
500 Prowler HDX XT 4x4 14	**0213-0614**	-	-	-
500 4x4 08-09	**0213-0092**	**0213-0072**	-	-
500 4x4 FIS 02-09	-	-	**0213-0351**	**0213-0352**
500 TBX 4x4 05-06	**0213-0092**	**0213-0072**	**0213-0351**	**0213-0352**
500 TRV 4x4 14-15	**0213-0614**	-	-	-
500 TRV 4x4 05-08	**0213-0092**	**0213-0072**	**0213-0351**	**0213-0352**
500 XR 4x4 15	**0213-0614**	-	-	-
550 Alterra 4x4 16	**0213-0614**	-	-	-
550 4x4 11	-	-	**0213-0351**	**0213-0352**
550 H1 EFI 4x4 09-10	**0213-0092**	**0213-0072**	**0213-0351**	**0213-0352**
550S H1 4x4 10	**0213-0092**	**0213-0072**	-	-
550 H1 Prowler 4x4 09-10	**0213-0092**	**0213-0072**	**0213-0351**	**0213-0352**
550 Prowler 4x4 11	-	-	**0213-0351**	**0213-0352**
550 Prowler Flat Bed 4x4 09	**0213-0092**	**0213-0072**	-	-
550 Prowler XT 4x4 10	**0213-0092**	**0213-0072**	-	-
550 TRV 4x4 09-10	**0213-0092**	**0213-0072**	-	-

Suite de la section SOUFFLETS DE CARDAN page suivante.

Les produits avec une référence GRIS GRAS sont nouveaux pour 2024.

SOUFFLETS DE CARDAN (SUITE)

ARRIÈRE (SUITE)

MODÈLES	CÔTÉ ROUE STANDARD - RÉF.	CÔTÉ PONT STANDARD - RÉF.	EXTREME COLD CÔTÉ ROUE - RÉF.	EXTREME COLD CÔTÉ PONT - RÉF.
ARCTIC CAT (SUITE)				
550S TRV 4x4 10	**0213-0092**	**0213-0072**	-	-
550 TRV Limited EPS 4x4 13-15	**0213-0614**	-	-	-
550 TRV XT 4x4 13-14	**0213-0614**	-	-	-
550 TRV XT EPS 4x4 15	**0213-0614**	-	-	-
550 XR 4x4 15	**0213-0614**	-	-	-
550 XR Limited EPS 4x4 15	**0213-0614**	-	-	-
550 XR XT EPS 4x4 15	**0213-0614**	-	-	-
550 XT 4x4 13-14	**0213-0614**	**0213-0614**	-	-
570 Alterra Std / EPS / SE EPS 20-21	**0213-0614**	**0213-0614**	-	-
650 H1 4x4 05-10 (sauf Mud Pro)	**0213-0092**	**0213-0072**	**0213-0351**	**0213-0352**
650 H1 Prowler XT 06-09	**0213-0092**	**0213-0072**	**0213-0351**	**0213-0352**
650 TBX 4x4 07-09	**0213-0092**	**0213-0072**	**0213-0351**	**0213-0352**
650 TRV 4x4 07-09	**0213-0092**	**0213-0072**	**0213-0351**	**0213-0352**
650 V2 4x4 04-06	**0213-0092**	**0213-0072**	**0213-0351**	**0213-0352**
700 4x4 11	-	-	**0213-0351**	**0213-0352**
700 4x4 14	**0213-0614**	-	-	-
700 Alterra 4x4 16-18	**0213-0614**	-	-	-
700 Alterra Mud Pro 16-18	**0213-0613**	**0213-0613**	-	-
700 Alterra TBX 16-18	**0213-0614**	**0213-0614**	-	-
700 Alterra VLX Std/EPS 18	**0213-0614**	**0213-0614**	-	-
700 Diesel 4x4 01-10	**0213-0092**	**0213-0072**	**0213-0351**	**0213-0352**
700 Diesel Super Duty 4x4 15	**0213-0614**	-	-	-
700 EFI Auto 4x4 06	-	-	**0213-0351**	**0213-0352**
700 EFI Auto 4x4 07-08	**0213-0092**	**0213-0072**	**0213-0351**	**0213-0352**
700 H1 EFI 4x4 08-10	**0213-0092**	**0213-0072**	**0213-0351**	**0213-0352**
700S H1 Auto 4x4 10	**0213-0092**	**0213-0072**	-	-
700 H1 Prowler XTX 4x4 08	**0213-0092**	**0213-0072**	-	-
700 Prowler XT 4x4 09	**0213-0092**	**0213-0072**	-	-
700 Prowler 4x4 11	-	-	**0213-0351**	**0213-0352**
700 H1 Mud Pro 4x4 09-10	**0213-0092**	**0213-0072**	-	-
700 H1 Mud Pro LTD EPS 4x4 15	**0213-0613**	**0213-0613**	-	-
700 H1 Prowler HDX/XT EPS 4x4 15	**0213-0614**	**0213-0614**	-	-
700 H1 Prowler XT EPS 4x4 16	**0213-0614**	**0213-0614**	-	-
700 TBX 4x4 14-15	**0213-0614**	-	-	-
700 TBX 4x4 10	**0213-0092**	**0213-0072**	-	-
700 TRV 4x4 10	**0213-0092**	**0213-0072**	-	-
700 TRV 4x4 08-11	-	-	**0213-0351**	**0213-0352**
700 TRV Crusier 4x4 08-10	**0213-0092**	**0213-0072**	-	-
700 TRV LE 4x4 08	**0213-0092**	**0213-0072**	-	-
700 TRV Limited EPS 4x4 15	**0213-0614**	**0213-0614**	-	-
700 Wildcat Trail 4x4 15-18	**0213-0613**	**0213-0613**	-	-
700 Wildcat Trail LTD EPS 4x4 15-18	**0213-0613**	**0213-0613**	-	-
700 Wildcat Trail XT 4x4 15-18	**0213-0613**	**0213-0613**	-	-
700 XR 4x4 15	**0213-0614**	**0213-0614**	-	-
700 XR LTD EPS 4x4 15	**0213-0614**	**0213-0614**	-	-
700 XR EPS 4x4 15	**0213-0614**	**0213-0614**	-	-
1000 Mud Pro 4x4 10	**0213-0092**	**0213-0072**	-	-
1000 Mud Pro Limited 13-14	**0213-0613**	**0213-0613**	-	-
1000 Mud Pro Limited EPS 4x4 15	**0213-0613**	**0213-0613**	-	-
1000 Prowler Baja XTZ 4x4 09	**0213-0092**	**0213-0072**	-	-
1000 Prowler 4x4 09-11	-	-	**0213-0351**	**0213-0352**
1000 Prowler XT EPS 4x4 15	**0213-0613**	**0213-0613**	-	-
1000 Prowler XTZ 4x4 09-10	**0213-0092**	**0213-0072**	**0213-0351**	**0213-0352**
1000 Thundercat 4x4 08-10	**0213-0092**	**0213-0072**	-	-
1000 TRV 4x4 09-10	**0213-0092**	**0213-0072**	**0213-0351**	**0213-0352**
1000 TRV Cruiser 4x4 09-10	**0213-0092**	**0213-0072**	-	-
1000 TRV Limited 4x4 14	**0213-0613**	-	-	-
1000 TRV Limited EPS 4x4 15	**0213-0613**	**0213-0613**	-	-
1000 TRV XT EPS 4x4 15	**0213-0613**	**0213-0613**	-	-
1000 Wildcat EPS 4x4 15-18	**0213-0613**	**0213-0613**	-	-
1000 Wildcat X EPS 15-18	**0213-0613**	**0213-0613**	-	-
1000 Wildcat X Limited 15-18	**0213-0613**	**0213-0613**	-	-
1000 Wildcat 4 4x4 13-14	**0213-0613**	-	-	-
1000 Wildcat 4 X 4x4 14-18	**0213-0613**	-	-	-
1000 Wildcat 4 X Limited EPS 15-18	**0213-0613**	**0213-0613**	-	-
1000 Wildcat X 4x4 13-16	**0213-0613**	-	-	-
1000 XT EPS 4x4 15-16	**0213-0613**	**0213-0613**	-	-
BOMBARDIER/CAN-AM				
Outlander 330 HO 2x4 04-05	-	-	**0213-0351**	**0213-0352**
Outlander 330 HO 4x4 04-05	-	-	**0213-0351**	**0213-0352**
Outlander 400/Max 4x4 11	-	-	**0213-0351**	**0213-0352**
Outlander 400 Max STD/XT 4x4 08	-	**0213-0348**	-	-
Outlander 400 HO 4x4 03-10	-	-	**0213-0351**	**0213-0352**
Outlander 400 HO Max 4x4 04-10	-	-	**0213-0351**	**0213-0352**
Outlander 400 HO Max XT/XT 06-07	-	-	**0213-0351**	**0213-0352**

Les produits avec une référence GRIS GRAS sont nouveaux pour 2024.

SOUFFLETS DE CARDAN (SUITE)

ARRIÈRE (SUITE)

MODÈLES	CÔTÉ ROUE STANDARD - RÉF.	CÔTÉ PONT STANDARD - RÉF.	EXTREME COLD CÔTÉ ROUE - RÉF.	EXTREME COLD CÔTÉ PONT - RÉF.
BOMBARDIER/CAN-AM (SUITE)				
Outlander 400 Max Std/XT 4x4 14	**0214-0588**	**0214-0588**	-	-
Outlander 450 L Std/DPS 16	**0214-0820**	**0213-0616**	-	-
Outlander 450 Std/DPS/Hunting Ed 17-23	**0214-0820**	**0213-0616**	-	-
Outlander 450 Max L Std/DPS 16	**0214-0820**	**0213-0616**	-	-
Outlander 450 Max Std/DPS 17-23	**0214-0820**	**0213-0616**	-	-
Outlander 500 Std/DPS/XT 4x4 13-14	**0214-0588**	**0214-0588**	-	-
Outlander 500/Max 4x4 11	-	-	**0213-0351**	**0213-0352**
Outlander 500 HO 4x4 07	-	-	-	-
Outlander 500 HO EFI/XT4x4 07-10	-	-	**0213-0351**	**0213-0352**
Outlander 500 HO EFI Max/XT 4x4 07	-	-	**0213-0351**	**0213-0352**
Outlander 500 Max Std/DPS/XT 4x4 13-14	**0214-0588**	**0214-0588**	-	-
Renegade 500 4x4 08-11	-	-	**0213-0351**	**0213-0352**
Renegade 500 4x4 13-14	**0214-0588**	**0214-0588**	-	-
Outlander 500 HO 4x4 07	**0213-0347**	**0213-0347**	-	-
Outlander 570 Std/DPS/XT/Hunter Edition 17-23	**0214-0820**	**0213-0616**	-	-
Outlander 570 DPS/XT 4x4 16	**0214-0587**	**0214-0587**	-	-
Outlander L 570 Std/DPS/LE 16	**0214-0820**	**0214-0820**	-	-
Outlander 570 L XMR 4x4 16	**0214-0587**	**0214-0587**	-	-
Outlander 570 Max/DPS/XT 4x4 16	**0214-0587**	**0214-0587**	-	-
Outlander 570 Max/DPS/XT 4x4 17-23	**0214-0820**	**0213-0616**	-	-
Outlander 570 Max L Std/DPS 16	**0214-0820**	-	-	-
Outlander 570 MR	**0214-0587**	**0214-0587**	-	-
Outlander 570 XMR 18-23	**0214-0587**	**0214-0587**	-	-
Renegade 570 4x4 16	**0214-0587**	**0214-0587**	-	-
Renegade 570 17	**0214-0820**	-	-	-
Renegade 570 18-21	**0214-0587**	**0214-0587**	-	-
Renegade 570 XMR 17- 21	**0214-0587**	**0214-0587**	-	-
Outlander 650/DPS/XT/North Edition 4x4 13-19	**0214-0588**	**0214-0588**	-	-
Outlander 650/Max 4x4 11	-	-	**0213-0351**	**0213-0352**
Outlander 650 Max/DPS/XT 4x4 13-17	**0214-0588**	**0214-0588**	-	-
Outlander 650 HO EFI 4x4 06-07	**0213-0347**	**0213-0347**	-	-
Outlander 650 HO EFI/XT 4x4 07-10	-	-	**0213-0351**	**0213-0352**
Outlander 650 HO EFI Max/Max XT 07-10	-	-	**0213-0351**	**0213-0352**
Outlander 650 XMR 4x4 13-16	**0214-0588**	**0214-0588**	-	-
Outlander Max 650 XMR 17-21	**0214-0588**	**0214-0588**	-	-
Outlander 650 6x6 15-23	**0214-0588**	**0214-0588**	-	-
Renegade 650/XMR 23	**0214-0587**	**0214-0587**	-	-
Commander 700 DPS/XT 22 23	**0214-0587**	-	-	-
Defender/Traxter 700 HD7/DPS/ Max 22-23	**0214-0587**	-	-	-
Maverick 700 Trail/DPS 22-23	**0214-0587**	-	-	-
Commander 800 4x4 11	-	-	**0213-0351**	**0213-0352**
Commander 800 Std/DPS/XT 4x4 13-14	**0214-0588**	**0214-0588**	-	-
Commander 800 Std/DPS/XT 4x4 (conçu 11/14 et après) 15	**0214-0588**	**0214-0588**	-	-
Commander 800 Std/DPS/XT 4x4 (conçu 10/14 et avant) 15	**0214-0588**	**0214-0588**	-	-
Commander 800 Std/DPS/XT 4x4 16-19	**0214-0588**	**0214-0588**	-	-
Commander Max 800 DPS 17-20	**0214-0587**	**0214-0587**	-	-
Defender/Traxter HD8 800 Std/DPS/XT Cab 4x4 17-21	**0214-0587**	**0214-0587**	-	-
Defender/Traxter Max HD8 800 Std/DPS/XT 4x4 17-21	**0214-0587**	**0214-0587**	-	-
Maverick Trail 800 Std/DPS 18-21	**0214-0587**	**0214-0587**	-	-
Outlander 800 HO EFI 06-07	**0213-0347**	**0213-0347**	**0213-0351**	**0213-0352**
Outlander 800 HO EFI 08-10	-	-	**0213-0351**	**0213-0352**
Outlander 800 HO EFI XT 06-10	-	-	**0213-0351**	**0213-0352**
Outlander 800 HO EFI Max/Max XT 06-08	-	-	**0213-0351**	**0213-0352**
Outlander 800 Std/DPS/XT/XT-P 4x4 13-15	**0214-0588**	**0214-0588**	-	-
Outlander 800 XMR 4x4 15	**0214-0588**	**0214-0588**	-	-
Outlander 800 R/Max 4x4 11	-	-	**0213-0351**	**0213-0352**
Outlander 800 Max Std/DPS/XT/XT-P 4x4 13-15	**0214-0588**	**0214-0588**	-	-
Renegade 800 4x4 07	**0213-0347**	**0213-0347**	-	-
Renegade/Renegade X 800 4x4 07-10	-	-	**0213-0351**	**0213-0352**
Renegade 800 R/Max 4x4 11	-	-	**0213-0351**	**0213-0352**
Renegade 800 Std 4x4 13-15	**0214-0588**	**0214-0588**	-	-
Renegade 800 XXC 4x4 13-15	**0214-0588**	**0214-0588**	-	-
Renegade 800 XXC 4x4 11	-	-	**0213-0351**	**0213-0352**
Outlander 850 DPS/XT/XT-P/North Edition 4x4 16-23	**0214-0587**	**0214-0587**	-	-
Outlander 850 Max XT/XT-P/North Edition 4x4 16-23	**0214-0587**	**0214-0587**	-	-
Outlander 850 XMR 4x4 16-22	**0214-0587**	**0214-0587**	-	-
Renegade 850 STD 4x4 16-22	**0214-0587**	**0214-0587**	-	-
Renegade 850 XXC 4x4 16-22	**0214-0587**	**0214-0587**	-	-
Defender/Traxter HD9 900/Cab/DPS/XT 22-23	**0214-0587**	-	-	-
Maverick X3 Turbo DS (135hp) 23-24	**0214-2847**	**0214-2847**	-	-
Maverick X3 Turbo Max RS (135hp) 24	**0214-2847**	**0214-2847**	-	-
Maverick X3 Turbo Max/DS (120hp) 18-22	**0214-2847**	**0214-2847**	-	-
Maverick X3 Turbo R Max/XDS/XRS (172hp) 18-21	**0214-2847**	**0214-2847**	-	-
Maverick X3 Turbo R Std / XDS / XRS (172hp) 18-21	**0214-2847**	**0214-2847**	-	-
Maverick X3 Turbo R XMR (172hp) 18-19	**0214-2847**	**0214-2847**	-	-

Suite de la section SOUFFLETS DE CARDAN page suivante.

Les produits avec une référence GRIS GRAS sont nouveaux pour 2024.

ÉCHAPPEMENT
LAMES À NEIGE ET ACCESSOIRES
TREUILS ET FIXATIONS
AUDIO
ACCESSOIRES GÉNÉRAUX ET CADENAS/ ANTIVOLS
PORTE-BAGAGES ET ACCESSOIRES
COFFRES, BAGAGES ET RANGEMENT
PIÈCES PLASTIQUES ET DE CARÉNAGE
PARE-CHOCS ET PROTECTIONS
GUIDONS ET COMMANDES
ROUES ET ACCESSOIRES
FREINS
COURROIES, CHAÎNES, PIGNONS ET COURONNES
TRANSMISSION
SUSPENSION
MOTEUR ET REFROIDISSEMENT
ADMISSION
ÉLECTRICITÉ
ÉCLAIRAGE
OUTILLAGE ET PROMOTION
INDEX

SOUFFLETS DE CARDAN (SUITE)

ARRIÈRE (SUITE)

MODÈLES	CÔTÉ ROUE STANDARD - RÉF.	CÔTÉ PONT STANDARD - RÉF.	EXTREME COLD CÔTÉ ROUE - RÉF.	EXTREME COLD CÔTÉ PONT - RÉF.
BOMBARDIER/CAN-AM (SUITE)				
Maverick X3 Turbo R XRC (172hp) 18-19	0214-2847	0214-2847	-	-
Maverick X3 Turbo RR Max/DS/RS/XDS/XRC/XRS/XRS avec Smart Shox/ XMR (195/200hp) 20-24	0214-2847	0214-2847	-	-
Maverick X3 Turbo RR/DS/RS/XDS/XMR 64" /XMR 72" /XRC/XRC 64" / XRC 72" /XRS/XRS avec Smart Shox/XMR (195/200hp) 20-24	0214-2847	0214-2847	-	-
Maverick X3 Turbo RS (135hp) 24	0214-2847	0214-2847	-	-
Maverick X3 Turbo/DS/XDS (120hp) 18-22	0214-2847	0214-2847	-	-
Maverick X3 Turbo/XDS/XRS (154hp) 17	0214-2847	0214-2847	-	-
Maverick X3 Turbo XMR (120 ch) 18-21	0214-2847	0214-2847	-	-
Maverick X3 Turbo XRC (120 ch) 18-21	0214-2847	0214-2847	-	-
Commander 1000 DPS/XT/XT-P/Hunter 16-23	**0214-0587**	**0214-0587**	-	-
Commander 1000 DPS/XT/XT-P/Ltb (conçu 11/14 et après) 15	**0214-0588**	**0214-0588**	-	-
Commander 1000 DPS/XT/XT-P/Ltd 4x4 14	**0214-0588**	**0214-0588**	-	-
Commander 1000 Std/DPS/X/XT/Ltd 4x4 13	**0214-0588**	**0214-0588**	-	-
Commander 1000 Max DPS/XT/Ltb (conçu 11/14 et après) 15	**0214-0588**	**0214-0588**	-	-
Commander 1000 Max DPS/XT/Ltb (conçu 10/14 et avant) 15	**0214-0588**	**0214-0588**	-	-
Commander 1000 Max DPS/XT/Ltd 16-23	**0214-0587**	**0214-0587**	-	-
Commander 1000 4x4 11	-	-	**0213-0351**	**0213-0352**
Defender/Traxter HD 1000 XMR 19-23	**0214-0587**	**0214-0587**	-	-
Defender/Traxter HD10 1000 Std/DPS/XT/XR Cab/Hunter 17-23	**0214-0587**	**0214-0587**	-	-
Defender/Traxter HD10 1000 Std/DPS/XT/XR Cab 4x4 16-19	**0214-0587**	**0214-0587**	-	-
Defender/Traxter Max HD10 1000 DPS/XT Cab 17-19	**0214-0587**	**0214-0587**	-	-
Maverick 1000/DPS 4x4 (non-Turbo) 16	**0214-0587**	**0214-0587**	-	-
Maverick 1000/XRS/SRS DPS 4x4 14-15	**0214-0588**	**0214-0588**	-	-
Maverick 1000 4x4 13	**0214-0588**	**0214-0588**	-	-
Maverick 1000 XDS 4x4 (non-Turbo) 16	**0214-0587**	**0214-0587**	-	-
Maverick 1000 XDS Turbo 16	**0214-0587**	**0214-0587**	-	-
Maverick 1000 XMR DPS 4x4 15	**0214-0587**	**0214-0587**	-	-
Maverick 1000 XXC DPS 4x4 14-15	**0214-0588**	**0214-0588**	-	-
Maverick 1000 Max Std/XRS DPS 4x4 14-15	**0214-0588**	**0214-0588**	-	-
Maverick 1000 Max XDS DPS (Turbo) 4x4 15	**0214-0588**	**0214-0588**	-	-
Maverick 1000 Max DPS 4x4 (non-Turbo) 16	**0214-0587**	**0214-0587**	-	-
Maverick 1000 Max XDS 4x4 (non-Turbo) 16	**0214-0587**	**0214-0587**	-	-
Maverick 1000 Max XDS Turbo 4x4 16	**0214-0587**	**0214-0587**	-	-
Maverick 1000 Sport Std/DPS (75hp) 19-21	**0214-0587**	**0214-0587**	-	-
Maverick 1000 Sport R DPS (100hp) 19-21	**0214-0587**	**0214-0587**	-	-
Maverick 1000 Sport XMR 19-23	**0214-0587**	**0214-0587**	-	-
Maverick 1000 Sport XRC 19-23	**0214-0587**	**0214-0587**	-	-
Maverick 1000 Sport Max 19-23	**0214-0587**	**0214-0587**	-	-
Maverick 1000 Trail Std/DPS 18-23	**0214-0587**	**0214-0587**	-	-
Maverick 1000 X RS Turbo 4x4 16	**0214-0587**	**0214-0587**	-	-
Maverick 1000 XC 4x4 16	**0214-0587**	**0214-0587**	-	-
Maverick 1000 XXC 4x4 16	**0214-0587**	**0214-0587**	-	-
Outlander 1000 DPS/XT/XT-P/Hunting Edition 4x4 13-19	**0214-0588**	**0214-0588**	-	-
Outlander 1000 6x6 15-21	**0214-0588**	**0214-0588**	-	-
Outlander 1000 Max DPS/XT/XT-P 4x4 13-23	**0214-0588**	**0214-0588**	-	-
Outlander 1000 Max Ltd 4x4 13-23	**0214-0588**	**0214-0588**	-	-
Outlander 1000 Max XMR 4x4 13-23	**0214-0588**	**0214-0588**	-	-
Outlander 1000 XXC 18-23	**0214-0587**	**0214-0587**	-	-
Renegade 1000 Std/XXC 4x4 13-23	**0214-0588**	**0214-0588**	-	-
Renegade 1000 XMR 4x4 16-23	**0214-0587**	**0214-0587**	-	-
CLUB CAR				
XRT 950 2x4 (tous)	**0213-0073**	**0213-0074**	**0213-0351**	**0213-0352**
XRT 950 4x4 (tous)	-	-	**0213-0351**	**0213-0352**
XRT 950 EX 4x4 (tous)	-	-	**0213-0351**	**0213-0352**
CUB CADET				
Utility Vehicle 2x4 (tous)	-	-	**0213-0351**	**0213-0352**
Utility Vehicle 4x4 (tous)	**0213-0073**	**0213-0074**	**0213-0351**	**0213-0352**
Utility Vehicle Diesel 4x4 (tous)	**0213-0073**	**0213-0074**	**0213-0351**	**0213-0352**
HONDA				
TRX650 Rincon 4x4 03-05	**0213-0085**	**0213-0088**	**0213-0351**	**0213-0352**
TRX650 Rincon GPScape 4x4 05	-	-	**0213-0351**	**0213-0352**
TRX680 Rincon 4x4 06-08	**0213-0085**	**0213-0088**	**0213-0351**	**0213-0352**
TRX680 Rincon 4x4 09-16	**0213-0085**	**0213-0088**	-	-
TRX700 Rincon 4x4 06-11	-	-	**0213-0351**	**0213-0352**
TRX700 Rincon GPScape 4x4 06-10	-	-	**0213-0351**	**0213-0352**
JOHN DEERE				
Gator XUV 620i 4x4 (tous)	-	-	**0213-0351**	**0213-0352**
Gator XUV 850D 4x4 (tous)	-	-	**0213-0351**	**0213-0352**
KAWASAKI				
KVF650 Brute Force 4x4i 06-08	**0213-0083**	-	-	-
KVF650 Brute Force 4x4 (IRS) 06-07	-	-	**0213-0351**	**0213-0352**
KVF650 Brute Force 4x4i 06-08	**0213-0083**		**0213-0351**	**0213-0352**
KVF650 Brute Force 4x4i 09	**0213-0365**	**0213-0082**	**0213-0351**	**0213-0352**
KVF650 Brute Force 4x4i 10-11	-	-	**0213-0351**	**0213-0352**

Les produits avec une référence GRIS GRAS sont nouveaux pour 2024.

SOUFFLETS DE CARDAN (SUITE)

ARRIÈRE (SUITE)

MODÈLES	CÔTÉ ROUE STANDARD - RÉF.	CÔTÉ PONT STANDARD - RÉF.	EXTREME COLD CÔTÉ ROUE - RÉF.	EXTREME COLD CÔTÉ PONT - RÉF.
KAWASAKI (SUITE)				
KVF650 Brute Force 4x4i 12	**0213-0365**	**0213-0082**	-	-
KVF750 Brute Force 4x4i 05-07	**0213-0083**	-	**0213-0351**	**0213-0352**
KVF750 Brute Force 4x4 (IRS) 05-07	-	-	**0213-0351**	**0213-0352**
KVF750 Brute Force 4x4i 08-11	**0213-0365**	**0213-0082**	**0213-0351**	**0213-0352**
KVF750 Brute Force 4x4i 12-17	**0213-0365**	**0213-0082**	-	-
Mule Pro-DX Diesel/EPS/LE 16-17	**0214-2851**	-	-	-
Mule Pro-DX Diesel/EPS/Ranch 16-21	**0214-2851**	-	-	-
Mule Pro-DXT Diesel EPS 16-23	**0214-2851**	-	-	-
Mule Pro-DXT FE EPS 24	**0214-2850**	-	-	-
Mule Pro-FX/EPS/LE EPS 16-23	**0214-2851**	-	-	-
Mule Pro-FXR 18-23	**0214-2851**	-	-	-
Mule Pro-FXT/EPS/LE EPS 15-21	**0214-2850**	-	-	-
Mule 1000 Pro-FX HD 24	**0214-2850**	-	-	-
Mule 1000 Pro-FXR 24	**0214-2850**	-	-	-
Mule 1000 Pro-FXR LE 24	**0214-2850**	-	-	-
Mule 1000 Pro-FXT LE/Platinum/Ranch 24	**0214-2850**	-	-	-
KYMCO				
375 Maxxer IRS 4x4 09-11	-	-	**0213-0351**	**0213-0352**
375 MXU 4x4 09	-	-	**0213-0351**	**0213-0352**
450i Maxxer 4x4 11	-	-	**0213-0351**	**0213-0352**
500 MXU IRS 4x4 10-11	-	-	**0213-0351**	**0213-0352**
500 UXV 4x4 (tous)	-	-	**0213-0351**	**0213-0352**
POLARIS				
Sportsman 300 4x4 08-10	**0213-0067**	**0213-0065**	**0213-0351**	**0213-0352**
Ranger 325 ETX 4x4 15-16	**0213-0225**	**0213-0226**	-	-
Sportsman 325 ACE 4x4 15-16	**0213-0225**	**0213-0226**	-	-
Sportsman 335 4x4 99	-	-	**0213-0351**	**0213-0352**
Sportsman 335 4x4 00 (certains modèles utilisent des croisillons de cardan)	**0213-0080**	**WE135535**	**0213-0351**	**0213-0352**
Ranger 400 4x4 10	**0213-0225**	**0213-0226**	**0213-0351**	**0213-0352**
Ranger 400 4x4 11	-	-	**0213-0351**	**0213-0352**
Ranger 400 4x4 12	-	**0213-0226**	-	-
Ranger 400 EV 4x4 10-13	**0213-0225**	**0213-0226**	-	-
Sportsman 400 4x4 11-14	**0213-0067**	**0214-0818**	-	-
Sportsman 400 4x4 01-02	**0213-0080**	**WE135535**	**0213-0351**	**0213-0352**
Sportsman 400 4x4 03-05	**WE135530**	**WE135535**	**0213-0351**	**0213-0352**
Sportsman 400 4x4 06-11	-	-	**0213-0351**	**0213-0352**
SPortsman 400 HO 4x4 08-10	**0213-0067**	**0213-0065**	-	-
Sportsman 450 4x4 06-07 (avant 06/07/25)	**0213-0225**	**0213-0226**	**0213-0351**	**0213-0352**
Sportsman 450 4x4 06-07 (après 06/07/25)	**0213-0225**	**0213-0226**	**0213-0351**	**0213-0352**
Sportsman 450 HO 4x4 16	**0213-0067**	**0214-0818**	-	-
Sportsman 450 HO 4x4 / EPS 18-19	**0213-0349**	**0213-0349**	-	-
Sportsman 450 HO 17 (après 16/08/29)	**0213-0067**	**0214-0818**	-	-
Sportsman 450 HO EPS 17 (après 16/08/29)	**0213-0067**	**0214-0818**	-	-
500 ACE 18-19	**0213-0225**	**0213-0226**	-	-
Outlaw 500 2x4 06-07 (avec IRS)	**WE130020**	**0213-0457**	-	-
Outlaw 500 4x4 06-07	-	-	**0213-0351**	**0213-0352**
Ranger 500 17	**0213-0225**	**0213-0226**	-	-
Ranger 500 2x4 05-06	**0213-0225**	**0213-0226**	-	-
Ranger 500 2x4 07	-	-	**0213-0351**	**0213-0352**
Ranger 500 2x4 08-09	**0214-0587**	**0214-0588**	-	-
Ranger 500 4x4 04	**0213-0225**	**0213-0226**	-	-
Ranger 500 4x4 05-06	**0213-0225**	**0213-0226**	**0213-0351**	**0213-0352**
Ranger 500 4x4 07	**0213-0225**	**0213-0226**	-	-
Ranger 500 Crew 4x4 11-13	**0213-0225**	**0213-0226**	**0213-0351**	**0213-0352**
Ranger 500 EFI 4x4 06-07	**0213-0225**	**0213-0226**	**0213-0351**	**0213-0352**
Ranger 500 EFI 4x4 09	**0214-0587**	**0214-0588**	**0213-0351**	**0213-0352**
Ranger 500 EFI 4x4 11-13	**0213-0225**	**0213-0226**	**0213-0351**	**0213-0352**
Ranger 500 HO 4x4 10	**0214-0587**	**0214-0588**	-	-
Ranger 500 LE EFI 4x4 13	**0213-0225**	**0213-0226**	-	-
Ranger 500 Crew LE 4x4 13	**0213-0225**	**0213-0226**	-	-
Sportsman 500 4x4 98-01	**0213-0080**	**WE135535**	**0213-0351**	**0213-0352**
Sportsman 500 4x4 02	-	-	**0213-0351**	**0213-0352**
Sportsman 500 EFI 4x4 06	**0213-0225**	**0213-0226**	**0213-0351**	**0213-0352**
Sportsman 500 EFI 4x4 07 (avant 06/07/25)	**0213-0225**	**0213-0226**	**0213-0351**	**0213-0352**
Sportsman 500 EFI 4x4 07 (après 06/07/25)	**0213-0225**	**0213-0226**	**0213-0351**	**0213-0352**
SPortsman 500 EFI 4x4 08-09	**0214-0587**	**0214-0588**	**0213-0351**	**0213-0352**
Sportsman 500 EFI Touring 4x4 08-09	**0214-0587**	**0214-0588**	**0213-0351**	**0213-0352**
SPortsman 500 HO 4x4 01-02	**0213-0080**	**WE135535**	**0213-0351**	**0213-0352**
SPortsman 500 HO 4x4 03-05	**WE135530**	**WE135535**	**0213-0351**	**0213-0352**
Sportsman 500 HO 4x4 06	**0213-0225**	**0213-0226**	**0213-0351**	**0213-0352**
SPortsman 500 HO 4x4 08-10	**0214-0587**	**0214-0588**	**0213-0351**	**0213-0352**
SPortsman 500 HO 4x4 08-11	-	-	**0213-0351**	**0213-0352**
Sportsman 500 HO Touring 4x4 10	**0214-0587**	**0214-0588**	**0213-0351**	**0213-0352**
Sportsman 500 HO Touring 4x4 11	-	-	**0213-0351**	**0213-0352**

Suite de la section SOUFFLETS DE CARDAN page suivante.

Les produits avec une référence GRIS GRAS sont nouveaux pour 2024.

SOUFFLETS DE CARDAN (SUITE)

ARRIÈRE (SUITE)

MODÈLES	CÔTÉ ROUE STANDARD - RÉF.	CÔTÉ PONT STANDARD - RÉF.	EXTREME COLD CÔTÉ ROUE - RÉF.	EXTREME COLD CÔTÉ PONT - RÉF.
POLARIS (SUITE)				
Sportsman 500 X2 4x4 06	-	-	**0213-0351**	**0213-0352**
Sportsman 500 X2 4x4 06-07 (avant 06/07/25)	**0213-0225**	**0213-0226**	-	-
Sportsman 500 X2 4x4 06-07 (après 06/07/25)	**0213-0225**	**0213-0226**	-	-
Sportsman 500 X2 4x4 08-09	**0214-0587**	**0214-0588**	-	-
Sportsman 500 X2 EFI 4x4 07-09	-	-	**0213-0351**	**0213-0352**
Worker 500 4x4 99	**0213-0080**	**WE135535**	-	-
Xplorer 500 4x4 97	-	-	**0213-0351**	**0213-0352**
Sportsman 550 avec EPS 4x4 10-14	**0214-0820**	**0214-0819**	-	-
Sportsman 550 LE avec EPS 4x4 13-14	**0214-0820**	**0214-0819**	-	-
Outlaw 525 2x4 07-09 (avec IRS)	**WE130020**	**0213-0457**	-	-
Sportsman 550 4x4 11	**0214-0820**	**0214-0819**	**0213-0351**	**0213-0352**
Sportsman 550 Touring 4x4 10-11	**0214-0820**	**0214-0819**	**0213-0351**	**0213-0352**
Sportsman 550 XP 4x4 09	**0214-0587**	**0214-0588**	**0213-0351**	**0213-0352**
Sportsman 550 XP 4x4 10	-	-	**0213-0351**	**0213-0352**
Sportsman 550 XP 4x4 10 (sauf EPS)	**0214-0587**	**0214-0588**	**0213-0351**	**0213-0352**
Sportsman 550 X2 4x4 10	**0214-0820**	**0214-0819**	**0213-0351**	**0213-0352**
570 ACE 18-19	**0213-0225**	**0213-0226**	-	-
Ranger 570 Full-Size/EPS 4x4 15-16	**0214-0816**	**0214-0818**	-	-
Ranger 570 Full-Size 17	**0213-0225**	**0213-0226**	-	-
Ranger 570 Full-Size 18-20	**WE135535**	-	-	-
Ranger 570 Full-Size 21-23	-	**WE135535**	-	-
Ranger 570 Mid-size 4x4 14-16	**0213-0225**	**0213-0226**	-	-
Ranger 570 LE Mid-size 14	**0213-0225**	**0213-0226**	-	-
Ranger 570 Crew Full-Size EPS 4x4 15	**0213-0225**	**0213-0226**	-	-
Ranger 570 Crew Full-Size 22-23	-	**WE135535**	-	-
Ranger 570 Crew Mid-Size 4x4 14-15	**0213-0225**	**0213-0226**	-	-
Ranger 570 Crew LE Mid-Size 4x4 14	**0213-0225**	**0213-0226**	-	-
Ranger 570 Crew EPS Mid-Size 4x4 15	**0213-0225**	**0213-0226**	-	-
Ranger 570-4 Crew Mid-Size/EPS 4x4 16	**0213-0225**	**0213-0226**	-	-
Ranger 570-6 Crew Full-Size/EPS 16	**0214-0816**	**0214-0818**	-	-
Ranger 570 SP/Crew/Northstar/Premium 22-23	-	**WE135535**	-	-
Ranger 570 XP Full-Size/EPS 16	**0214-0816**	**0214-0818**	-	-
RZR 570 (50") 4x4 12-19	**0213-0225**	**0213-0226**	-	-
RZR 570 4x4 EPS 13-14	**0213-0225**	**0213-0226**	-	-
RZR 570 LE 4x4 14	**0213-0225**	**0213-0226**	-	-
RZR S 570 (60") 17	**0214-0816**	-	-	-
RZR 570 Trail EPS 50" 4x4 15-19	**0213-0225**	**0213-0226**	-	-
Sportsman 570 ACE 4x4 15	**0213-0225**	**0213-0226**	-	-
Sportsman 570 ACE SP 4x4 15-17	**0213-0225**	**0213-0226**	-	-
Sportsman 570 17 (après 29/08/2016)	**0214-0816**	**0214-0818**	-	-
Sportsman 570 (Non EBS) 4x4 14-16	**0214-0816**	**0214-0818**	-	-
Sportsman 570 (EBS) 4x4 14-16	**0214-0816**	**0214-0818**	-	-
Sportsman 570 EPS (Non EBS) 4x4 14-15	**0214-0816**	**0214-0818**	-	-
Sportsman 570 EPS (EBS) 4x4 14-15	**0214-0816**	**0214-0818**	-	-
Sportsman 570 EPS 17 (après 29/08/2016)	**0214-0816**	**0214-0818**	-	-
Sportsman 570 Touring 4x4 14-16	**0214-0816**	**0214-0818**	-	-
Sportsman 570 EPS (EBS) 4x4 15	**0214-0816**	**0214-0818**	-	-
Sportsman 570 SP EPS 4x4 15-16	**0214-0816**	**0214-0818**	-	-
Sportsman 570 SP EPS 4x4 17 (après 16/08/19)	**0214-0816**	**0214-0818**	-	-
Sportsman 570 Touring 17 (après 16/08/29)	**0214-0816**	**0214-0818**	-	-
Sportsman 570 Touring EPS 4x4 15-16	**0214-0816**	**0214-0818**	-	-
Sportsman 570 Touring EPS 17 (après 16/08/29)	**0214-0816**	**0214-0818**	-	-
Sportsman 570 Touring SP 17 (après 16/08/29)	**0214-0816**	**0214-0818**	-	-
Sportsman 570 X2 EPS 4x4 15-16	**0214-0816**	**0214-0818**	-	-
Sportsman 570 X2 EPS 17 (après 16/08/29)	**0214-0816**	**0214-0818**	-	-
Sportsman 570 Big Boss EPS 6x6 17 (axe médian)	**0214-0816**	**0214-0818**	-	-
(axe arrière)	**0214-0816**	**0214-0818**	-	-
Sportsman 600 4x4 03-05	**WE135530**	**WE135535**	**0213-0351**	**0213-0352**
MV7 700 4x4 05	**WE135530**	**0213-0226**	**0213-0351**	**0213-0352**
MV7 700 4x4 06-07 (avant 06/07/25)	**0213-0225**	**0213-0226**	-	-
MV7 700 4x4 07 (après 06/07/25)	**0213-0225**	**0213-0226**	-	-
Ranger 700 Crew 4x4 08-09	**0214-0587**	**0214-0588**	**0213-0351**	**0213-0352**
Ranger 700 HD 4x4 09	**0214-0587**	**0214-0588**	-	-
Ranger 700 XP 4x4 05-07	**0213-0225**	**0213-0226**	**0213-0351**	**0213-0352**
Ranger 700 XP 4x4 08-09	**0214-0587**	**0214-0588**	**0213-0351**	**0213-0352**
Ranger 700 EFI 6x6 06-07	**0213-0225**[1]	**0213-0226**[1]	-	-
Ranger 700 EFI 6x6 08-09	**0214-0587**[1]	**0214-0588**[1]	-	-
Sportsman 700 4x4 02-05	**WE135530**	**WE135535**	**0213-0351**	**0213-0352**
SPortsman 700 EFI 4x4 04-05	**WE135530**	**WE135535**	**0213-0351**	**0213-0352**
Sportsman 700 EFI 4x4 06-07 (avant 06/07/25)	**0213-0225**	**0213-0226**	**0213-0351**	**0213-0352**
Sportsman 700 EFI 4x4 06-07 (après 06/07/25)	**0213-0225**	**0213-0226**	**0213-0351**	**0213-0352**
Sportsman 700 EFI X2 4x4 08	**0214-0587**	**0214-0588**	**0213-0351**	**0213-0352**
Ranger 800 Crew 4x4 10	**0214-0587**	**0214-0588**	**0213-0351**	**0213-0352**
Ranger 800 Crew 4x4 11	-	-	**0213-0351**	**0213-0352**

[1] Axe médian.

Les produits avec une référence GRIS GRAS sont nouveaux pour 2024.

SOUFFLETS DE CARDAN (SUITE)

ARRIÈRE (SUITE)

MODÈLES	CÔTÉ ROUE STANDARD - RÉF.	CÔTÉ PONT STANDARD - RÉF.	EXTREME COLD CÔTÉ ROUE - RÉF.	EXTREME COLD CÔTÉ PONT - RÉF.
POLARIS (SUITE)				
Ranger 800 HD 4x4 10	**0214-0587**	**0214-0588**	-	-
Ranger 800 XP 4x4 10	**0214-0587**	**0214-0588**	**0213-0351**	**0213-0352**
Ranger 800 XP 4x4 11	-	-	**0213-0351**	**0213-0352**
Ranger 800 6x6 10	**0214-0587**	**0214-0588**	-	-
Ranger 800 6x6 11-16	**0214-0816**	**0214-0818**	-	-
Ranger 800 Mid-Size 13	**0213-0225**	**0213-0226**	-	-
RZR 800 4x4 08-10	**0213-0221**	-	**0213-0351**	**0213-0352**
RZR 800 4 4x4 11-14	**0214-0816**	**0214-0818**	**0213-0351**	**0213-0352**
RZR 800 4 LE avec EPS 13	**0214-0816**	**0214-0818**	-	-
RZR 800 LE 4x4 13	**0214-0816**	**0214-0818**	-	-
RZR 800 LE avec EPS 4x4 13	**0214-0816**	**0214-0818**	-	-
RZR 800 S 4x4 09-10	**0214-0587**	**0214-0588**	**0213-0351**	**0213-0352**
RZR 800 S 4x4 11-14	-	-	**0213-0351**	**0213-0352**
RZR 800 S LE 4x4 13-14	**0214-0816**	**0214-0818**	-	-
Ranger 800 Crew 4x4 11-14	**0214-0816**	**0214-0818**	-	-
Ranger 800 LE 4x4 13-14	**0214-0816**	**0214-0818**	-	-
Ranger 800 Full-Size 4x4 13-14	**0214-0816**	**0214-0818**	-	-
Ranger 800 LE Full-Size 4x4 13-14	**0214-0816**	**0214-0818**	-	-
Ranger 800 Mid-size LE 4x4 13-14	**0213-0225**	**0213-0226**	-	-
Ranger 800 6x6 11-16	**0214-0816**	**0214-0818**	-	-
Sportsman 800 4x4 11-14	**0214-0816**	**0214-0818**	-	-
Sportsman 850 SP EPS 4x4 15	**0214-0820**	**0214-0819**	-	-
Sportsman 850 Touring SP 4x4 15	**0214-0820**	**0214-0819**	-	-
Sportsman 800 EFI 4x4 05	**WE135530**	**0213-0226**	**0213-0351**	**0213-0352**
Sportsman 800 EFI 4x4 06 (estampillé GKN sur l'armature côté roue avant)	**0213-0225**	**0213-0226**	**0213-0351**	**0213-0352**
Sportsman 800 EFI 4x4 06 (estampillé NEAPCO sur l'armature côté roue avant)	**0213-0225**	**0213-0226**	**0213-0351**	**0213-0352**
Sportsman 800 EFI 4x4 07 (avant 06/07/25)	**0213-0225**	**0213-0226**	**0213-0351**	**0213-0352**
Sportsman 800 EFI 4x4 07 (après 06/07/25)	**0213-0225**	**0213-0226**	**0213-0351**	**0213-0352**
SPortsman 800 EFI 4x4 08-10	**0214-0587**	**0214-0588**	**0213-0351**	**0213-0352**
Sportsman 800 EFI 4x4 11	-	-	**0213-0351**	**0213-0352**
Sportsman 800 EFI X2 4x4 07 (après 06/07/25)	**0213-0225**	**0213-0226**	**0213-0351**	**0213-0352**
Sportsman 800 EFI X2 4x4 07 (avant 06/07/25)	**0213-0225**	**0213-0226**	**0213-0351**	**0213-0352**
Sportsman 800 EFI X2 4x4 08-09	**0214-0587**	**0214-0588**	-	-
Sportsman 800 Touring 4x4 08-09	**0214-0587**	**0214-0588**	-	-
Sportsman 800 X2 4x4 09	**0214-0587**	**0214-0588**	-	-
Sportsman 800 6x6 09-10	**0214-0587**	**0214-0588**	-	-
Scrambler 850 4x4 13-17	**0214-0820**	**0214-0819**	-	-
Scrambler 850 18-23	**0214-0820**	**0214-0819**	-	-
Scrambler 850 LE 4x4 13-14	**0214-0820**	**0214-0819**	-	-
Sportsman 850 4x4 15-19	**0214-0820**	**0214-0819**	-	-
Sportsman 850 High Lifter Edition 4x4 16-19	**0214-0820**	**0214-0819**	-	-
Sportsman 850 Premium 21-23	**0214-0820**	**0214-0819**	-	-
Sportsman 850 SP EPS 4x4 15-19	**0214-0820**	**0214-0819**	-	-
Sportsman 850 SP Premium Edition 19	**0214-0820**	**0214-0819**	-	-
Sportsman 850 Touring 4x4 10	**0214-0820**	**0214-0819**	**0213-0351**	**0213-0352**
Sportsman 850 Touring 21-23	**0214-0820**	**0214-0819**	-	-
Sportsman 850 Touring LE avec EPS 13-14	**0214-0820**	**0214-0819**	-	-
Sportsman 850 Touring SP 4x4 16-19	**0214-0820**	**0214-0819**	-	-
Sportsman 850 Ultimate Trail 22-23	**0214-0820**	-	-	-
Sportsman 850 XP 4x4 12-14	**0214-0820**	**0214-0819**	-	-
Sportsman 850 XP 4x4 09-10	**0214-0587**	**0214-0588**	**0213-0351**	**0213-0352**
Sportsman 850 XP 4x4 11	-	-	**0213-0351**	**0213-0352**
Sportsman 850 X2 4x4 11	-	-	**0213-0351**	**0213-0352**
ACE 900 SP 4x4 16	**0213-0225**	**0213-0226**	-	-
ACE 900 XC 18-19	**0214-2853**	-	-	-
ACE 900 XC 17	**0214-0816**	**0214-0818**	-	-
RZR 900 50" 4x4 15-17	**0214-1221**	**0214-1222**	**0214-1221**	**0214-1222**
RZR 900 Trail EPS 50" 4x4 15-17	**0214-1221**	**0214-1222**	**0214-1221**	**0214-1222**
RZR 900 Trail Premium/Sport/Ultimate 50" 22-23	**0214-1221**	**0214-1222**	-	-
RZR S 900 EPS 60" 4x4 15-17	**0214-1221**	**0214-1222**	**0214-1221**	**0214-1222**
RZR 900 XC 55" 4x4 15-17	**0214-1221**	**0214-1222**	**0214-1221**	**0214-1222**
RZR 900 XP LE 4x4 13-14	**0214-0816**	**0214-0818**	-	-
RZR 900 XP LE avec EPS 4x4 13	**0214-0816**	**0214-0818**	-	-
RZR 900 XP 4 LE avec EPS 4x4 13	**0214-0816**	**0214-0818**	-	-
RZR 4 900 EPS 4x4 15-17	**0214-1221**	**0214-1222**	**0214-1221**	**0214-1222**
Ranger 900/EPS 19	**0213-0225**	-	-	-
Ranger 900 Crew EPS 4x4 15	**0214-0816**	**0214-0818**	-	-
Ranger 900 Crew/EPS 19	**0213-0225**	-	-	-
Ranger 900 Crew 4x4 14	**0214-0816**	**0214-0818**	-	-
Ranger 900 Crew LE 4x4 14	**0214-0816**	**0214-0818**	-	-
Ranger 900-5 Crew/EPS 4x4 16	**0214-0816**	**0214-0818**	-	-
Ranger 900-6 Crew/EPS 4x4 16	**0214-0816**	**0214-0818**	-	-
Ranger 900 XP/EPS 18	**0214-2853**	-	-	-
Ranger 900 XP/EPS 17 (après le 07/03/16)	**0214-2853**	-	-	-
Ranger 900 XP (EBS) 14	**0214-0816**	**0214-0818**	-	-

Suite de la section SOUFFLETS DE CARDAN page suivante.

Les produits avec une référence **GRIS GRAS** sont nouveaux pour 2024.

ÉCHAPPEMENT
LAMES À NEIGE ET ACCESSOIRES
TREUILS ET FIXATIONS
AUDIO
ACCESSOIRES GÉNÉRAUX ET CADENAS/ ANTIVOLS
PORTE-BAGAGES ET ACCESSOIRES
COFFRES, BAGAGES ET RANGEMENT
PIÈCES PLASTIQUES ET DE CARÉNAGE
PARE-CHOCS ET PROTECTIONS
GUIDONS ET COMMANDES
ROUES ET ACCESSOIRES
FREINS
COURROIES, CHAÎNES, PIGNONS ET COURONNES
TRANSMISSION
SUSPENSION
MOTEUR ET REFROIDISSEMENT
ADMISSION
ÉLECTRICITÉ
ÉCLAIRAGE
OUTILLAGE ET PROMOTION
INDEX

SOUFFLETS DE CARDAN (SUITE)

ARRIÈRE (SUITE)

MODÈLES	CÔTÉ ROUE STANDARD - RÉF.	CÔTÉ PONT STANDARD - RÉF.	EXTREME COLD CÔTÉ ROUE - RÉF.	EXTREME COLD CÔTÉ PONT - RÉF.
POLARIS (SUITE)				
Ranger 900 XP EPS 4x4 15-17	**0214-0816**	**0214-0818**	-	-
Ranger 900 XP Hunter Edition EPS 4x4 avec EBS 15	**0214-0816**	**0214-0818**	-	-
Ranger 900 XP Hunter Deluxe Edition EPS 4x4 avec EPS 15	**0214-0816**	**0214-0818**	-	-
Ranger 900 XP Northstar Edition EPS 4x4 avec EBS 15	**0214-0816**	**0214-0818**	-	-
Ranger 900 XP Vogue Silver Deluxe Edition 4x4 Non-EBS 15	**0214-0816**	**0214-0818**	-	-
900-6 Ranger Crew/EPS 17-18 (après le 07/03/16)	0214-2853	-	-	-
General 1000 4x4 16-17	**0214-1221**	**0214-1222**	**0214-1221**	**0214-1222**
General 4 1000 17	**0214-1221**	**0214-1222**	**0214-1221**	**0214-1222**
Ranger 1000 Diesel/Crew 18	0214-2853	-	-	-
Ranger 1000 Diesel 4x4 15-17	**0214-0816**	**0214-0818**	-	-
Ranger 1000 Diesel Crew 4x4 15-17	**0214-0816**	**0214-0818**	-	-
Ranger 1000/Crew/EPS/Premium/ Premium+Winter Package (SOHC 61hp) 20-23	**0213-0225**	**0214-1222**	-	-
Ranger 1000 XP/EPS 17	**0214-0816**	**0214-0818**	-	-
Ranger 1000 XP 18 (conçu entre le 19/03/19 et le 04/06/17)	0214-2853	-	-	-
Ranger 1000 XP/EPS 17 (après le 07/03/16)	0214-2853	-	-	-
Ranger 1000 XP High Lifter Edition 2017 (après le 17/07/16)	0214-2853	-	-	-
Ranger 1000 XP Northstar/Premium/20th Ann 19 (avant le 1/7/18)	0214-2853	-	-	-
Ranger 1000 XP Northstar/Crew/Premium/Trail Boss/Ultimate 21-23	**0213-0225**	**0214-1222**	-	-
Ranger 1000 XP Northstar/Hunter Edition 17 (après le 07/03/16)	0214-2853	-	-	-
Ranger 1000 XP Ranch Edition 17 (après le 17/07/16)	0214-2853	-	-	-
Ranger 1000 XP Ranch/Northstar HVAC/Hunter 17	**0214-0816**	**0214-0818**	-	-
Ranger 1000 XP Crew High Lifter Edition 17-18 (après le 17/07/16)	0214-2853	-	-	-
Ranger 1000 XP Crew Northstar 17-18 (après le 07/03/16)	0214-2853	-	-	-
Ranger 1000 XP Crew Premium/20th Ann 2019 (before avant le 01/07/18)	0214-2853	-	-	-
Ranger 1000 XP Crew/EPS 17 (après le 07/03/16)	0214-2853	-	-	-
Ranger 1000 XP Crew/EPS 18-19 (avant le 01/07/18)	0214-2853	-	-	-
Ranger Crew 1000 XP/EPS 17	**0214-0816**	**0214-0818**	-	-
RZR 1000 RS1 18-20	0214-2854	-	-	-
RZR S 1000 4x4 16-17	**0214-1221**	**0214-1222**	**0214-1221**	**0214-1222**
RZR 1000 XP (tous) 15-20	0214-2854	-	-	-
RZR 1000 XP 4x4 14-16	**0213-0225**	**0213-0226**	-	-
RZR 1000 XP EPS 4x4 15	**0213-0225**	**0213-0226**	-	-
RZR 1000 XP High Lifter Edition EPS 4x4 15-17	**0213-0225**	**0213-0226**	-	-
1000 RZR XP 4 18-20	0214-2854	-	-	-
RZR 1000 XP 4 4x4 14-17	**0213-0225**	**0213-0226**	-	-
RZR 1000 XP 4 EPS 4x4 15	**0213-0225**	**0213-0226**	-	-
RZR 1000 XP 4 High Lifter 16-20 (après le 20/10/15)	0214-2854	-	-	-
RZR 1000 XP Turbo/4 16-19	0214-2854	-	-	-
Scrambler 1000 XP 4x4 15, 18	**0214-0820**	**0214-0819**	-	-
Scrambler 1000 XP EPS 4x4 14-17	**0214-0820**	**0214-0819**	-	-
Sportsman 1000 XP 4x4 15, 18	**0214-0820**	**0214-0819**	-	-
Sportsman 1000 XP High Lifter/Hunter editions 16-22	**0214-0820**	**0214-0819**	-	-
Sportsman 1000 XP Touring/Ultimate Trail 22-23	**0214-0820**	**0214-0819**	-	-
Sportsman 1000 Touring XP 4x4 15, 18-21	**0214-0820**	**0214-0819**	-	-
Sportsman 1000 Touring XP EPS 4x4 16-17	**0214-0820**	**0214-0819**	-	-
Diesel 4x4 99	-	-	**0213-0351**	**0213-0352**
Diesel 4x4 00-01	**0213-0080**	**WE135535**	**0213-0351**	**0213-0352**
Diesel 4x4 02	**0213-0080**	**WE135535**	-	-
Ranger EV/4x4 10-18	**0213-0225**	**0213-0226**	-	-
Ranger EV (Li-ION) 16-18	**0213-0225**	**0213-0226**	-	-
SUZUKI				
LT-A450 King Quad 4x4 07	-	-	**0213-0351**	**0213-0352**
LT-A450 King Quad AXi 4x4 08-09	-	-	**0213-0351**	**0213-0352**
LT-A500 King Quad AXi 4x4 09/11	-	-	**0213-0351**	**0213-0352**
LT-A700X King Quad 4x4 05	**0213-0085**	**0213-0088**	**0213-0351**	**0213-0352**
LT-A700X King Quad 4x4 06-07	-	-	**0213-0351**	**0213-0352**
LT-A750 King Quad AXi 4x4 08-09/11	-	-	**0213-0351**	**0213-0352**
YAMAHA				
YFM350 Grizzly 4x4 (IRS) 07-11	**0213-0067**	**0213-0065**	**0213-0351**	**0213-0352**
YFM400 Big Bear 4x4 (IRS) 07-10	**0213-0067**	**0213-0065**	**0213-0351**	**0213-0352**
YFM400 Big Bear 4x4 (IRS) 11	-	-	**0213-0351**	**0213-0352**
YFM400FG Grizzly 4x4 07	**0213-0067**	**0213-0065**	**0213-0351**	**0213-0352**
YFM400FG Grizzly 4x4 08	-	-	**0213-0351**	**0213-0352**
YFM400 Kodiak 4x4 05-06	**0213-0067**	**0213-0065**	-	-
YFM400 Kodiak Auto 4x4 05-06	-	-	**0213-0351**	**0213-0352**
YFM450 Grizzly 4x4 07-10	**0213-0067**	**0213-0065**	**0213-0351**	**0213-0352**
YFM450 Grizzly 4x4 11	-	-	**0213-0351**	**0213-0352**
YFM450 Kodiak 4x4 05-06	**0213-0067**	**0213-0065**	-	-
YFM450 Kodiak/EPS/SE EPS 18-24	0214-2827	0214-2828	-	-
YFM450 Kodiak Auto 4x4 05-06	-	-	**0213-0351**	**0213-0352**
YXR450FA Rhino 4x4 06	**0213-0083**	**0213-0065**	**0213-0351**	**0213-0352**
YXR450FA Rhino 4x4 07-09	**0213-0073**	**0213-0074**	**0213-0351**	**0213-0352**
YFM550 4x4 14	**0213-0350**	-	-	-
YFM550 Grizzly FI 4x4 09-11	-	-	**0213-0351**	**0213-0352**

Les produits avec une référence GRIS GRAS sont nouveaux pour 2024.

SOUFFLETS DE CARDAN (SUITE)

ARRIÈRE (SUITE)

MODÈLES	CÔTÉ ROUE STANDARD - RÉF.	CÔTÉ PONT STANDARD - RÉF.	EXTREME COLD CÔTÉ ROUE - RÉF.	EXTREME COLD CÔTÉ PONT - RÉF.
YAMAHA (SUITE)				
YFM550 Grizzly 4x4 12	**0213-0350**	-	-	-
YFM550 Grizzly 14	-	0214-2828	-	-
YFM550 Grizzly 13	0214-2827	0214-2828	-	-
YFM550 Grizzly 12	-	0214-2828	-	-
YFM550 Grizzly 4x4 10-11	**0213-0350**	**0213-0066**	-	-
YFM550 Grizzly 4x4 09	**0213-0350**	-	-	-
YFM550 Grizzly L/ EPS 12-14	0214-2827	0214-2828	-	-
YFM550 Grizzly 4x4 avec EPS 10-11	**0213-0350**	**0213-0066**	-	-
YFM550 Grizzly 4x4 avec EPS 09	**0213-0350**	**0213-0066**	-	-
YFM600 Grizzly 4x4 98-01	-	-	**0213-0351**	**0213-0352**
YFM660 Grizzly 4x4 02	**0213-0067**	**0213-0065**	**0213-0351**	**0213-0352**
YFM660 Grizzly 4x4 03 (avec 68 LAC marqué sur l'armature côté roue avant)	**0213-0091**	**0213-0065**	**0213-0351**	**0213-0352**
YFM660 Grizzly 4x4 03 (avec UJ 68 marqué sur l'armature côté roue avant)	**0213-0091**	**0213-0065**	**0213-0351**	**0213-0352**
YFM660 Grizzly 4x4 04-07	**0213-0067**	**0213-0065**	**0213-0351**	**0213-0352**
YFM660 Grizzly 4x4 08	**0213-0067**	**0213-0065**	**0213-0351**	**0213-0352**
YXR660 Rhino 4x4 04	**0213-0067**	**0213-0065**	**0213-0351**	**0213-0352**
YXR660 Rhino 4x4 05-07	**0213-0083**	**0213-0065**	**0213-0351**	**0213-0352**
YFM700 Grizzly 13-19	0214-2827	0214-2828	-	-
YFM700 Grizzly 4x4 07-14	**0213-0350**	**0213-0066**	**0213-0351**	**0213-0352**
YFM700 Grizzly 4x4 avec EPS 12	**0213-0350**	**0213-0066**	-	-
YFM700 Grizzly 4x4 avec EPS 08-11	**0213-0350**	**0213-0066**	-	-
YFM700 Grizzly LE avec EPS 16-18	**0214-0816**	-	-	-
YFM700 Grizzly SE avec EPS 15-21	0214-2827	-	-	-
YFM700 Grizzly L/ EPS 12-24	0214-2827	-	-	-
YFM700 Grizzly XT-R 20-24	0214-2827	-	-	-
YFM700 Kodiak/EPS/SE 16-24	0214-2827	-	-	-
YXR700 Rhino FI 4x4 08-09	**0213-0083**	**0213-0065**	**0213-0351**	**0213-0352**
YXR700 Rhino FI 4x4 11	-	-	**0213-0351**	**0213-0352**
YXR700 Rhino SE 4x4 08	**0213-0083**	**0213-0065**	-	-
YXR700 Rhino Sport 4x4 11-12	**0213-0083**	**0213-0065**	-	-
YXR700 Rhino Sport 4x4 09	**0213-0083**	**0213-0065**	-	-
850 Wolverine X2 19-21	0214-2830	0214-2831	-	-
850 Wolverine X2 R-Spec 24	0214-2830	0214-2831	-	-
850 Wolverine X2 R-Spec XT-R 20-23	0214-2830	0214-2831	-	-
850 Wolvering X2 R-Spec/SE 19-23	0214-2830	0214-2831	-	-
850 Wolverine X2 XT-R 24	0214-2830	0214-2831	-	-
850 Wolverine X4 18-23	0214-2830	0214-2831	-	-
850 Wolverine X4 R-Spec 24	0214-2830	0214-2831	-	-
850 Wolverine X4 SE 18-20	0214-2830	0214-2831	-	-
850 Wolverine X4 XT-R 20-24	0214-2830	0214-2831	-	-
1000 YXZ/SE/SS SE 16-24	-	0214-2831	-	-



KITS DE CLAMPS DE SOUFFLET DE CARDAN

- Pour remplacer les colliers de serrage manquants ou pour fixer à nouveau le soufflet après la réalisation d'un travail d'entretien de joint de cardan
- Comprend 4 clamps et un outil à colliers Economy

DESCRIPTION	RÉF.
Kits de clamps de soufflet de cardan	**3850-0062**



KITS DE CLAMPS DE SERRAGE DE SOUFFLET DE CARDAN

- Pour remplacer les colliers de serrage manquants ou pour fixer à nouveau le soufflet après la réalisation d'un travail d'entretien de joint de cardan
- Comprend quatre clamps de sertissage de type origine (RÉF. N° 3850-0448 requise pour l'installation)

DESCRIPTION	RÉF.
Kits de clamps de serrage pour soufflet de cardan	**0214-1784**

Les produits avec une référence GRIS GRAS sont nouveaux pour 2024.

SOUFFLET EZ TRAIL XL ET OUTIL D'INSTALLATION

- Version XL du soufflet Trail EZ d'origine compatible avec les SSV et les grands quads
- Le soufflet de cardan universel extensible glisse et s'étend par-dessus le cône d'installation réutilisable pour remplacer le soufflet de cardan randonnée
- Matériau extensible, mais assez résistant pour une fixation permanente
- Deux diamètres de pontet garantissent un ajustement parfait sur la plupart des véhicules
- Petit diamètre d'embout de 19 mm ; grands diamètres de pontet de 67 mm et longueur de 75 mm
- Le matériau du soufflet reste flexible à des températures extrêmement froides
- Le kit comprend un soufflet universel, un cône d'installation réutilisable, deux clamps en acier inoxydable, un pack de graisse, du lubrifiant de cône en silicone et des instructions
- La graisse molybdène à base de lithium garantit une lubrification appropriée pour une longue durée de vie du cardan
- Soufflet universel XL de rechange disponible séparément, RÉF. N° 0213-0789



0213-0788

DESCRIPTION	RÉF.
Soufflet EZ Trail XL et outil d'installation	**0213-0788**

DESCRIPTION	RÉF.
Lampe LED EZ de rechange	**0213-0789**

KITS DE SOUFFLET DE CARDAN UNIVERSEL

- Le soufflet de cardan universel extensible glisse et s'étend par-dessus le cône d'installation réutilisable pour remplacer le soufflet de cardan randonnée
- Matériau extensible, mais assez résistant pour une fixation permanente
- Deux diamètres de pontet garantissent un ajustement parfait sur la plupart des véhicules
- Le matériau du soufflet reste flexible à des températures extrêmement froides
- Protégez vos axes onéreux
- La graisse molybdène à base de lithium garantit une lubrification appropriée pour une longue durée de vie du cardan
- Les kits comprennent un soufflet universel, deux clamps en acier inoxydable, un pack de graisse, du lubrifiant de cône en silicone et des instructions
- Disponible avec ou sans outil de cône d'installation réutilisable



0213-0630

0213-0631

MODÈLES	SOUFFLET DE CARDAN UNIVERSEL EZ TRAIL AVEC CÔNE D'INSTALLATION - RÉF.	KITS DE SOUFFLET DE CARDAN UNIVERSEL - RÉF.
ADLEY		
ATV 50 (tous)	**0213-0630**	**0213-0631**
ATV 90 (tous)	**0213-0630**	**0213-0631**
ATV 90 II (tous)	**0213-0630**	**0213-0631**
ATV150S (tous)	**0213-0630**	**0213-0631**
ATV150S II (tous)	**0213-0630**	**0213-0631**
ATV220S (tous)	**0213-0630**	**0213-0631**
ATV300 Q (tous)	**0213-0630**	**0213-0631**
ATV300 S (tous)	**0213-0630**	**0213-0631**
ATV300 Sport II (tous)	**0213-0630**	**0213-0631**
ATV300 U (tous)	**0213-0630**	**0213-0631**
ATV300 U II (tous)	**0213-0630**	**0213-0631**
ATV300 XS Assault (tous)	**0213-0630**	**0213-0631**
APEX		
MXR 70 07	**0213-0630**	**0213-0631**
ARCTIC CAT/TEXTRON		
50 2x4 08	**0213-0630**	**0213-0631**
50 DVX 06-08	**0213-0630**	**0213-0631**
50 Y-6 04-06	**0213-0630**	**0213-0631**
90 2 temps 02-04	**0213-0630**	**0213-0631**
90 4 temps 04-05	**0213-0630**	**0213-0631**
90 DVX 06-18	**0213-0630**	**0213-0631**
90 Utility 2x4 06-16	**0213-0630**	**0213-0631**
Alterra 90 17-22	**0213-0630**	**0213-0631**
150 Utility 09-19	**0213-0630**	**0213-0631**

MODÈLES	SOUFFLET DE CARDAN UNIVERSEL EZ TRAIL AVEC CÔNE D'INSTALLATION - RÉF.	KITS DE SOUFFLET DE CARDAN UNIVERSEL - RÉF.
ARCTIC CAT/TEXTRON (SUITE)		
250 2x4-99-09	**0213-0630**	**0213-0631**
250 4x4 01-05	**0213-0630**	**0213-0631**
250 DVX 06-08	**0213-0630**	**0213-0631**
300 2x4-98-16	**0213-0630**	**0213-0631**
300 4x4-98-05	**0213-0630**	**0213-0631**
300 DVX 09-15	**0213-0630**	**0213-0631**
Alterra 300 17-22	**0213-0630**	**0213-0631**
350 CR 12	**0213-0630**	**0213-0631**
350 Utility 4x4 11	**0213-0630**	**0213-0631**
366 FIS avec AT 08-10	**0213-0630**	**0213-0631**
366 SE FIS avec AT 11	**0213-0630**	**0213-0631**
375 2x4 avec AT 02	**0213-0630**	**0213-0631**
375 4x4 avec AT 02	**0213-0630**	**0213-0631**
400 2x4-98-01	**0213-0630**	**0213-0631**
400 4x4-98-15	**0213-0630**	**0213-0631**
400 4x4 avec AT 03-04	**0213-0630**	**0213-0631**
400 4x4 avec MT 01-04	**0213-0630**	**0213-0631**
400 DVX 04-08	**0213-0630**	**0213-0631**
400 FIS 2x4 avec AT 02-04	**0213-0630**	**0213-0631**
400 FIS 2x4 avec MT 02-04	**0213-0630**	**0213-0631**
400 FIS 4x4 TRV 06-14	**0213-0630**	**0213-0631**
400 FIS 4x4 avec AT 03-14	**0213-0630**	**0213-0631**
400 FIS 4x4 avec AT LTD 07	**0213-0630**	**0213-0631**
400 FIS 4x4 avec MT 02-08	**0213-0630**	**0213-0631**

Les produits avec une référence **GRIS GRAS** sont nouveaux pour 2024.

KITS DE SOUFFLET DE CARDAN UNIVERSEL (SUITE)

MODÈLES	SOUFFLET DE CARDAN UNIVERSEL EZ TRAIL AVEC CÔNE D'INSTALLATION - RÉF.	KITS DE SOUFFLET DE CARDAN UNIVERSEL - RÉF.
ARCTIC CAT/TEXTRON (SUITE)		
400 TBX 4x4 04-06	**0213-0630**	**0213-0631**
400 VP 4x4 avec AT 05-06	**0213-0630**	**0213-0631**
400 VP 4x4 avec MT 05-06	**0213-0630**	**0213-0631**
Alterra 400 16-17	**0213-0630**	**0213-0631**
425 4x4 11-12	**0213-0630**	**0213-0631**
425 SE 4x4 12	**0213-0630**	**0213-0631**
450 4x4 13-15	**0213-0630**	**0213-0631**
450 H1 10-11	**0213-0630**	**0213-0631**
450i EFI 12	**0213-0630**	**0213-0631**
450i GT EFI 12	**0213-0630**	**0213-0631**
450i TRV EFI 11-12	**0213-0630**	**0213-0631**
450i TRV GT EFI 12	**0213-0630**	**0213-0631**
Alterra 450 16-22	**0213-0630**	**0213-0631**
XC 450 11-17	**0213-0630**	**0213-0631**
454 2x4-97-98	**0213-0630**	**0213-0631**
454 4x4-96-98	**0213-0630**	**0213-0631**
500 4x4-98-99	**0213-0630**	**0213-0631**
500 4x4 avec AT 00-02	**0213-0630**	**0213-0631**
500 4x4 avec MT 00-01	**0213-0630**	**0213-0631**
500 EFI 4x4 avec AT 13-17	**0213-0630**	**0213-0631**
500 FIS 4x4 avec AT 02-09	**0213-0630**	**0213-0631**
500 FIS 4x4 avec MT 02-09	**0213-0630**	**0213-0631**
500 FIS TBX 4x4 02-06	**0213-0630**	**0213-0631**
500 FIS TRV 4x4 03-08	**0213-0630**	**0213-0631**
500 TRV 13-15	**0213-0630**	**0213-0631**
500 XR 15	**0213-0630**	**0213-0631**
500 XT EFI 13-14	**0213-0630**	**0213-0631**
Alterra 500 17-18	**0213-0630**	**0213-0631**
Alterra 500 XT 16	**0213-0630**	**0213-0631**
Alterra TRV 500 17	**0213-0630**	**0213-0631**
Prowler 500 17-22	**0213-0630**	**0213-0631**
Prowler 500 HDX 14-15	**0213-0630**	**0213-0631**
Prowler 500 HDX LTD 14	**0213-0630**	**0213-0631**
Prowler 500 HDX XT 14-17	**0213-0630**	**0213-0631**
550 EFI 4x4 12-14	**0213-0630**	**0213-0631**
550 GT EFI 4x4 12	**0213-0630**	**0213-0631**
550 H1 FIS 4x4 09-11	**0213-0630**	**0213-0631**
550 H1 FIS 4x4 LTD 09	**0213-0630**	**0213-0631**
550 LTD EFI 11-14	**0213-0630**	**0213-0631**
550 TRV 4x4 avec AT 09-11	**0213-0630**	**0213-0631**
550 TRV Cruiser 12	**0213-0630**	**0213-0631**
550 TRV GT 11-12	**0213-0630**	**0213-0631**
550 TRV LTD 09-15	**0213-0630**	**0213-0631**
550 TRV XT 13-15	**0213-0630**	**0213-0631**
550 XR 15	**0213-0630**	**0213-0631**
550 XR LTD 15	**0213-0630**	**0213-0631**
550 XR XT 15	**0213-0630**	**0213-0631**
550 XT EFI 4x4 13-14	**0213-0630**	**0213-0631**
Alterra 550 16	**0213-0630**	**0213-0631**
Alterra 550 XT 16	**0213-0630**	**0213-0631**
Alterra TRV 550 XT EPS 17	**0213-0630**	**0213-0631**
Prowler 550 09	**0213-0630**	**0213-0631**
Prowler 550 XT 10-15	**0213-0630**	**0213-0631**
Alterra 570 19-20	**0213-0630**	**0213-0631**
Alterra 570 EPS 19-21	**0213-0630**	**0213-0631**
Alterra 570 XT 19	**0213-0630**	**0213-0631**
Alterra 600 EPS 22	**0213-0630**	**0213-0631**
650 4x4 H1 07-11	**0213-0630**	**0213-0631**
650 4x4 avec AT V2 04-06	**0213-0630**	**0213-0631**
650 H1 LTD 05-07	**0213-0630**	**0213-0631**
650 H1 Mudpro 10-11	**0213-0630**	**0213-0631**
650 H1 TBX 07-09	**0213-0630**	**0213-0631**
650 TRV 07-09	**0213-0630**	**0213-0631**
650 TRV LTD 07	**0213-0630**	**0213-0631**
650i 4x4 12	**0213-0630**	**0213-0631**
Prowler 650 07-08	**0213-0630**	**0213-0631**
Prowler 650 XT 06-09	**0213-0630**	**0213-0631**
700 Diesel 07-15	**0213-0630**	**0213-0631**
700 EFI 07-14	**0213-0630**	**0213-0631**
700 EFI H1 08-10	**0213-0630**	**0213-0631**
700 EFI H1 LTD 09	**0213-0630**	**0213-0631**
700 EFI H1 Mudpro 09-11	**0213-0630**	**0213-0631**
700 GT EFI 12	**0213-0630**	**0213-0631**
700 LTD 06-14	**0213-0630**	**0213-0631**

MODÈLES	SOUFFLET DE CARDAN UNIVERSEL EZ TRAIL AVEC CÔNE D'INSTALLATION - RÉF.	KITS DE SOUFFLET DE CARDAN UNIVERSEL - RÉF.
ARCTIC CAT/TEXTRON (SUITE)		
700 Mudpro 12	**0213-0630**	**0213-0631**
700 Mudpro LTD 12-17	**0213-0630**	**0213-0631**
700 TBX 10-17	**0213-0630**	**0213-0631**
700 TBX GT 12	**0213-0630**	**0213-0631**
700 TBX LTD 11	**0213-0630**	**0213-0631**
700 TBX SE 16	**0213-0630**	**0213-0631**
700 TRV 08-12	**0213-0630**	**0213-0631**
700 TRV Cruiser 08-10	**0213-0630**	**0213-0631**
700 TRV GT 11-12	**0213-0630**	**0213-0631**
700 TRV LTD 13-15	**0213-0630**	**0213-0631**
700 TRV SE 16	**0213-0630**	**0213-0631**
700 TRV XT 13-15	**0213-0630**	**0213-0631**
700 XR 15	**0213-0630**	**0213-0631**
700 XR LTD 15	**0213-0630**	**0213-0631**
700 XR XT 15	**0213-0630**	**0213-0631**
700 XT 13-14	**0213-0630**	**0213-0631**
Alterra 700 16-21	**0213-0630**	**0213-0631**
Alterra 700 Mudpro LTD 18-19	**0213-0630**	**0213-0631**
Alterra 700 TBX 18-20	**0213-0630**	**0213-0631**
Alterra 700 VLX 18	**0213-0630**	**0213-0631**
Alterra 700 VLX EPS 18	**0213-0630**	**0213-0631**
Alterra 700 XT 16	**0213-0630**	**0213-0631**
Alterra 700 XT EPS 17-19	**0213-0630**	**0213-0631**
Alterra TRV 700 EPS 20	**0213-0630**	**0213-0631**
Alterra TRV 700 XT EPS 17-22	**0213-0630**	**0213-0631**
Prowler 700 Crew HDX XT 17	**0213-0630**	**0213-0631**
Prowler 700 HDX 12-14	**0213-0630**	**0213-0631**
Prowler 700 HDX XT 15-17	**0213-0630**	**0213-0631**
Prowler 700 HDX XT SE 16	**0213-0630**	**0213-0631**
Prowler 700 XT 09-17	**0213-0630**	**0213-0631**
Prowler 700 XTX 08-14	**0213-0630**	**0213-0631**
VLX 700 17	**0213-0630**	**0213-0631**
Wildcat Sport 15-16	**0213-0630**	**0213-0631**
Wildcat Sport LTD 15-19	**0213-0630**	**0213-0631**
Wildcat Sport SE 17	**0213-0630**	**0213-0631**
Wildcat Sport XT 15-19	**0213-0630**	**0213-0631**
Wildcat Trail 14-19	**0213-0630**	**0213-0631**
Wildcat Trail LTD 15-20	**0213-0630**	**0213-0631**
Wildcat Trail SE 16-17	**0213-0630**	**0213-0631**
Wildcat Trail XT 14-20	**0213-0630**	**0213-0631**
Prowler Pro 19-22	**0213-0630**	**0213-0631**
Prowler Pro Crew 20-22	**0213-0630**	**0213-0631**
Prowler Pro Crew XT 19	**0213-0630**	**0213-0631**
Prowler Pro XT 19	**0213-0630**	**0213-0631**
Wildcat 4X LTD 18	**0213-0630**	**0213-0631**
Wildcat X EPS 18-19	**0213-0630**	**0213-0631**
Wildcat X LTD EPS 18-19	**0213-0630**	**0213-0631**
1000 H2 LTD 11	**0213-0630**	**0213-0631**
1000 H2 Mudpro 10-11	**0213-0630**	**0213-0631**
1000 H2 Thundercat 08-10	**0213-0630**	**0213-0631**
1000 Mudpro LTD 12-17	**0213-0630**	**0213-0631**
1000 TRV 09-10	**0213-0630**	**0213-0631**
1000 TRV Cruiser 09-12	**0213-0630**	**0213-0631**
1000 TRV GT 12	**0213-0630**	**0213-0631**
1000 TRV LTD 13-15	**0213-0630**	**0213-0631**
1000 TRV XT 15	**0213-0630**	**0213-0631**
1000 XT 13-17	**0213-0630**	**0213-0631**
1000i GT 12	**0213-0630**	**0213-0631**
Alterra TRV 1000 XT 17	**0213-0630**	**0213-0631**
Prowler 1000 XT 15-17	**0213-0630**	**0213-0631**
Prowler 1000 XTZ 11-14	**0213-0630**	**0213-0631**
Prowler 1000 XTZ H2 09-11	**0213-0630**	**0213-0631**
Wildcat 1000 14-15	**0213-0630**	**0213-0631**
Wildcat 1000 Dernière construction 13	**0213-0630**	**0213-0631**
Wildcat 4 13-14	**0213-0630**	**0213-0631**
Wildcat 4 LTD 14	**0213-0630**	**0213-0631**
Wildcat 4X 14-16	**0213-0630**	**0213-0631**
Wildcat 4X LTD 14-15	**0213-0630**	**0213-0631**
Wildcat GT 12-13	**0213-0630**	**0213-0631**
Wildcat LTD 13-14	**0213-0630**	**0213-0631**
Wildcat LTD dernière construction 13	**0213-0630**	**0213-0631**
Wildcat X 13-16	**0213-0630**	**0213-0631**
Wildcat X LTD 14-16	**0213-0630**	**0213-0631**
Wildcat X SE 16	**0213-0630**	**0213-0631**

Suite de la section KITS DE SOUFFLET DE CARDAN UNIVERSEL page suivante.

Les produits avec une référence GRIS GRAS sont nouveaux pour 2024.

KITS DE SOUFFLET DE CARDAN UNIVERSEL (SUITE)

MODÈLES	SOUFFLET DE CARDAN UNIVERSEL EZ TRAIL AVEC CÔNE D'INSTALLATION - RÉF.	KITS DE SOUFFLET DE CARDAN UNIVERSEL - RÉF.
BAJA		
WD50 Baja 50 (tous)	**0213-0630**	**0213-0631**
WD50U Baja Wilderness 50 (tous)	**0213-0630**	**0213-0631**
WD90 Baja Wilderness 90 (tous)	**0213-0630**	**0213-0631**
WD90S Baja Wilderness 90 (tous)	**0213-0630**	**0213-0631**
WD90U Baja Canyon 90-U (tous)	**0213-0630**	**0213-0631**
WD90U Baja Wilderness Trail 90 (tous)	**0213-0630**	**0213-0631**
WD90UR Baja Wilderness Trail 90R (tous)	**0213-0630**	**0213-0631**
STR125 Baja Storm 125 (tous)	**0213-0630**	**0213-0631**
BA150 Baja 150 (tous)	**0213-0630**	**0213-0631**
WD250U Wilderness Trail 250 (tous)	**0213-0630**	**0213-0631**
BMS		
70cc Formula (tous)	**0213-0630**	**0213-0631**
70cc Premium (tous)	**0213-0630**	**0213-0631**
110cc Leopard (tous)	**0213-0630**	**0213-0631**
110cc Sports (tous)	**0213-0630**	**0213-0631**
150cc Sports (tous)	**0213-0630**	**0213-0631**
200cc Sports (tous)	**0213-0630**	**0213-0631**
250 cc Utility (tous)	**0213-0630**	**0213-0631**
300cc Utility A 2x4 (tous)	**0213-0630**	**0213-0631**
300cc Utility B 2x4 (tous)	**0213-0630**	**0213-0631**
400 cc Sports (tous)	**0213-0630**	**0213-0631**
400 cc Utility (tous)	**0213-0630**	**0213-0631**
400 cc Utility A (tous)	**0213-0630**	**0213-0631**
400 cc Utility B (tous)	**0213-0630**	**0213-0631**
Ranch Pony 400cc (tous)	**0213-0630**	**0213-0631**
CAN-AM		
Commander Electric 9KW 13-15	**0213-0630**	**0213-0631**
DS 50 02-06	**0213-0630**	**0213-0631**
Quest 50 03	**0213-0630**	**0213-0631**
DS 70 08-22	**0213-0630**	**0213-0631**
DS 90 2 temps 02-06	**0213-0630**	**0213-0631**
DS 90 4 temps 02-22	**0213-0630**	**0213-0631**
DS 90X 4 temps 09-22	**0213-0630**	**0213-0631**
Quest 90 4 temps 03	**0213-0630**	**0213-0631**
Rally 175 03-07	**0213-0630**	**0213-0631**
DS 250 06-22	**0213-0630**	**0213-0631**
Outlander 330 04-05	**0213-0630**	**0213-0631**
Outlander 330 4X4 05	**0213-0630**	**0213-0631**
Outlander 400 03-04	**0213-0630**	**0213-0631**
Outlander 400 STD 2x4 05	**0213-0630**	**0213-0631**
Outlander 400 STD 4x4 05-15	**0213-0630**	**0213-0631**
Outlander 400 XT 4x4 04-14	**0213-0630**	**0213-0631**
Outlander Max 400 EFI 15	**0213-0630**	**0213-0631**
Outlander MAX 400 STD 4x4 05-14	**0213-0630**	**0213-0631**
Outlander MAX 400 XT 4x4 06-14	**0213-0630**	**0213-0631**
DS 450 10-15	**0213-0630**	**0213-0631**
DS 450 EFI MXC 09-12	**0213-0630**	**0213-0631**
DS 450 EFI XXC 09-12	**0213-0630**	**0213-0631**
DS 450 STD/X 08-09	**0213-0630**	**0213-0631**
DS 450 XMX 15	**0213-0630**	**0213-0631**
DS 450 XXC 15	**0213-0630**	**0213-0631**
Outlander DPS 450 EFI 16-22	**0213-0630**	**0213-0631**
Outlander L 450 EFI 15-16	**0213-0630**	**0213-0631**
Outlander L Max 450 EFI 15-16	**0213-0630**	**0213-0631**
Outlander Max 450 6x6 19-22	**0213-0630**	**0213-0631**
Outlander Max 450 EFI 17	**0213-0630**	**0213-0631**
Outlander Max DPS 450 EFI 16-22	**0213-0630**	**0213-0631**
Outlander Max STD 450 EFI 18-22	**0213-0630**	**0213-0631**
Outlander STD 450 EFI 17-22	**0213-0630**	**0213-0631**
Defender 500 17-21	**0213-0630**	**0213-0631**
Defender 500 DPS 17-21	**0213-0630**	**0213-0631**
Defender 500 DPS Camo 17	**0213-0630**	**0213-0631**
Outlander 500 LTD 4x4 10	**0213-0630**	**0213-0631**
Outlander 500 STD 4x4 07-15	**0213-0630**	**0213-0631**
Outlander 500 XT 4x4 07-14	**0213-0630**	**0213-0631**
Outlander L 500 EFI 15	**0213-0630**	**0213-0631**
Outlander L Max 500 EFI 15	**0213-0630**	**0213-0631**
Outlander Max 500 EFI 15	**0213-0630**	**0213-0631**
Outlander MAX 500 STD 4x4 07-14	**0213-0630**	**0213-0631**
Outlander MAX 500 XT 4x4 07-14	**0213-0630**	**0213-0631**
Quest 500 02-04	**0213-0630**	**0213-0631**
Quest 500 XT 02-04	**0213-0630**	**0213-0631**
Renegade 500 08-15	**0213-0630**	**0213-0631**
Renegade 500 XT 12	**0213-0630**	**0213-0631**
Traxter 500-99-05	**0213-0630**	**0213-0631**
Traxter 500 Auto CVT 05	**0213-0630**	**0213-0631**

MODÈLES	SOUFFLET DE CARDAN UNIVERSEL EZ TRAIL AVEC CÔNE D'INSTALLATION - RÉF.	KITS DE SOUFFLET DE CARDAN UNIVERSEL - RÉF.
CAN-AM (SUITE)		
Outlander DPS 570 EFI 16-22	**0213-0630**	**0213-0631**
Outlander L 570 EFI 16	**0213-0630**	**0213-0631**
Outlander LE 570 EFI 16	**0213-0630**	**0213-0631**
Outlander Max 570 EFI 16-17	**0213-0630**	**0213-0631**
Outlander Max DPS 570 EFI 16-22	**0213-0630**	**0213-0631**
Outlander Max STD 570 EFI 18-22	**0213-0630**	**0213-0631**
Outlander MR 570 EFI 22	**0213-0630**	**0213-0631**
Outlander STD 570 EFI 17-22	**0213-0630**	**0213-0631**
Outlander XMR 570 EFI 16-22	**0213-0630**	**0213-0631**
Outlander XT 570 EFI 22	**0213-0630**	**0213-0631**
Renegade 570 EFI 16- 22	**0213-0630**	**0213-0631**
Renegade XMR 570 EFI 17-21	**0213-0630**	**0213-0631**
DS650 00-07	**0213-0630**	**0213-0631**
Outlander 650 6x6 15-19	**0213-0630**	**0213-0631**
Outlander 650 STD 4x4 06-15	**0213-0630**	**0213-0631**
Outlander 650 XMR 13-22	**0213-0630**	**0213-0631**
Outlander 650 XT 4x4 06-14	**0213-0630**	**0213-0631**
Outlander DPS 650 EFI 17-22	**0213-0630**	**0213-0631**
Outlander Max 650 6x6 19-22	**0213-0630**	**0213-0631**
Outlander Max 650 DPS 21-22	**0213-0630**	**0213-0631**
Outlander MAX 650 STD 4x4 06-15	**0213-0630**	**0213-0631**
Outlander Max 650 XT 21-22	**0213-0630**	**0213-0631**
Outlander MAX 650 XT 4x4 06-14	**0213-0630**	**0213-0631**
Outlander STD 650 EFI 17-22	**0213-0630**	**0213-0631**
Outlander XT 650 EFI 22	**0213-0630**	**0213-0631**
Quest 650 STD / XT 02-04	**0213-0630**	**0213-0631**
Renegade 650 EFI 18- 19	**0213-0630**	**0213-0631**
Traxter 650 04-05	**0213-0630**	**0213-0631**
Traxter 650 Auto CVT 05	**0213-0630**	**0213-0631**
Commander 700 DPS 22	**0213-0630**	**0213-0631**
Commander 700 XT 22	**0213-0630**	**0213-0631**
Maverick Trail 700 22	**0213-0630**	**0213-0631**
Maverick Trail 700 DPS 22	**0213-0630**	**0213-0631**
Commander 800 DPS 13-20,	**0213-0630**	**0213-0631**
Commander 800 LTD 16	**0213-0630**	**0213-0631**
Commander 800 STD 11-20,	**0213-0630**	**0213-0631**
Commander 800 XT 11-20	**0213-0630**	**0213-0631**
Commander 800 XTP 16	**0213-0630**	**0213-0631**
Commander Max 800 DPS 16-20	**0213-0630**	**0213-0631**
Maverick Trail 800R 18-21	**0213-0630**	**0213-0631**
Maverick Trail 800R DPS 18-21	**0213-0630**	**0213-0631**
Outlander 800 STD 4x4 06-08	**0213-0630**	**0213-0631**
Outlander 800 XMR 11-12	**0213-0630**	**0213-0631**
Outlander 800 XT 4x4 06-08	**0213-0630**	**0213-0631**
Outlander 800 XXC 11	**0213-0630**	**0213-0631**
Outlander 800R STD 4x4 09-15	**0213-0630**	**0213-0631**
Outlander 800R XMR 15	**0213-0630**	**0213-0631**
Outlander 800R XT 4x4 09-14	**0213-0630**	**0213-0631**
Outlander MAX 800 LTD 4x4 07-08	**0213-0630**	**0213-0631**
Outlander MAX 800 STD 4x4 06-08	**0213-0630**	**0213-0631**
Outlander MAX 800 XT 4x4 06-08	**0213-0630**	**0213-0631**
Outlander Max 800R EFI 15	**0213-0630**	**0213-0631**
Outlander Max 800R LTD 4x4 09-12	**0213-0630**	**0213-0631**
Outlander Max 800R STD 4x4 09-14	**0213-0630**	**0213-0631**
Outlander Max 800R XT 4x4 09-14	**0213-0630**	**0213-0631**
Renegade 800 07-15	**0213-0630**	**0213-0631**
Renegade 800 X 08-09	**0213-0630**	**0213-0631**
Renegade 800 XXC 10- 14	**0213-0630**	**0213-0631**
Outlander 850 16	**0213-0630**	**0213-0631**
Outlander 850 DPS 16-22	**0213-0630**	**0213-0631**
Outlander 850 XMR 16-22	**0213-0630**	**0213-0631**
Outlander 850 XT 16-22	**0213-0630**	**0213-0631**
Outlander 850 XTP 16-22	**0213-0630**	**0213-0631**
Outlander Max 850 DPS 17-21	**0213-0630**	**0213-0631**
Outlander Max 850 XT 16-22	**0213-0630**	**0213-0631**
Outlander Max 850 XTP 16-22	**0213-0630**	**0213-0631**
Renegade 850 16-22	**0213-0630**	**0213-0631**
Renegade 850 XXC 16- 22	**0213-0630**	**0213-0631**
Maverick X3 17	**0213-0630**	**0213-0631**
Maverick X3 900 HO 18	**0213-0630**	**0213-0631**
Maverick X3 Max Turbo 18-22	**0213-0630**	**0213-0631**
Maverick X3 Max Turbo R 18-21	**0213-0630**	**0213-0631**
Maverick X3 Max Turbo R DS 20	**0213-0630**	**0213-0631**
Maverick X3 Max Turbo R RS 20-21	**0213-0630**	**0213-0631**
Maverick X3 Max Turbo R XDS 18-19	**0213-0630**	**0213-0631**
Maverick X3 Max Turbo R XRS 18-19	**0213-0630**	**0213-0631**

Les produits avec une référence **GRIS GRAS** sont nouveaux pour 2024.

KITS DE SOUFFLET DE CARDAN UNIVERSEL (SUITE)

MODÈLES	SOUFFLET DE CARDAN UNIVERSEL EZ TRAIL AVEC CÔNE D'INSTALLATION - RÉF.	KITS DE SOUFFLET DE CARDAN UNIVERSEL - RÉF.
CAN-AM (SUITE)		
Maverick X3 MAX Turbo R XRS avec SMART-LOK 18	**0213-0630**	**0213-0631**
Maverick X3 Max Turbo RR XDS 20-22	**0213-0630**	**0213-0631**
Maverick X3 Max Turbo RR XMR 20-22	**0213-0630**	**0213-0631**
Maverick X3 Max Turbo RR XRS 20-22	**0213-0630**	**0213-0631**
Maverick X3 Turbo 18-22	**0213-0630**	**0213-0631**
Maverick X3 Turbo R 18-21	**0213-0630**	**0213-0631**
Maverick X3 Turbo R DS 20-21	**0213-0630**	**0213-0631**
Maverick X3 Turbo R RS 20	**0213-0630**	**0213-0631**
Maverick X3 Turbo R XDS 18-19	**0213-0630**	**0213-0631**
Maverick X3 Turbo R XMR 18-19	**0213-0630**	**0213-0631**
Maverick X3 Turbo R XRC 18-19	**0213-0630**	**0213-0631**
Maverick X3 Turbo R XRS 18-19	**0213-0630**	**0213-0631**
Maverick X3 Turbo R XRS avec SMART-LOK 18	**0213-0630**	**0213-0631**
Maverick X3 Turbo RR DS 22	**0213-0630**	**0213-0631**
Maverick X3 Turbo RR RS 22	**0213-0630**	**0213-0631**
Maverick X3 Turbo RR XDS 20-22	**0213-0630**	**0213-0631**
Maverick X3 Turbo RR XMR 20-21	**0213-0630**	**0213-0631**
Maverick X3 Turbo RR XMR 64 22	**0213-0630**	**0213-0631**
Maverick X3 Turbo RR XMR 72 22	**0213-0630**	**0213-0631**
Maverick X3 Turbo RR XRC 20-21	**0213-0630**	**0213-0631**
Maverick X3 Turbo RR XRC 64 22	**0213-0630**	**0213-0631**
Maverick X3 Turbo RR XRC 72 22	**0213-0630**	**0213-0631**
Maverick X3 Turbo RR XRS 20-22	**0213-0630**	**0213-0631**
Maverick X3 Turbo XMR 18-21	**0213-0630**	**0213-0631**
Maverick X3 Turbo XRC 18-21	**0213-0630**	**0213-0631**
Maverick X3 XDS 17	**0213-0630**	**0213-0631**
Maverick X3 XRS 17	**0213-0630**	**0213-0631**
Commander 1000 DPS 11-22,	**0213-0630**	**0213-0631**
Commander 1000 LTD 12-20	**0213-0630**	**0213-0631**
Commander 1000 STD 11-19,	**0213-0630**	**0213-0631**
Commander 1000 X 11-12	**0213-0630**	**0213-0631**
Commander 1000 XMR 22	**0213-0630**	**0213-0631**
Commander 1000 XT 11-22	**0213-0630**	**0213-0631**
Commander 1000 XTP 14-22,	**0213-0630**	**0213-0631**
Commander Max 1000 DPS 14-22	**0213-0630**	**0213-0631**
Commander Max 1000 LTD 14-20	**0213-0630**	**0213-0631**
Commander Max 1000 STD 15-19	**0213-0630**	**0213-0631**
Commander Max 1000 XT 14-22	**0213-0630**	**0213-0631**
Commander Max 1000 XTP 15-22	**0213-0630**	**0213-0631**
Maverick 1000 STD 13-18	**0213-0630**	**0213-0631**
Maverick 1000 Turbo 16-17	**0213-0630**	**0213-0631**
Maverick 1000 Turbo XDS 15-16	**0213-0630**	**0213-0631**
Maverick 1000 Turbo XRS 16	**0213-0630**	**0213-0631**
Maverick 1000 XC 16-17	**0213-0630**	**0213-0631**
Maverick 1000 XDS 15-16	**0213-0630**	**0213-0631**
Maverick 1000 XMR 14-18	**0213-0630**	**0213-0631**
Maverick 1000 XRS 13-15	**0213-0630**	**0213-0631**
Maverick 1000 XRS DPS 14	**0213-0630**	**0213-0631**
Maverick 1000 XXC 14-17	**0213-0630**	**0213-0631**
Maverick 1000R DPS 16	**0213-0630**	**0213-0631**
Maverick 1000R XC 18	**0213-0630**	**0213-0631**
Maverick 1000R XC DPS 17-18	**0213-0630**	**0213-0631**
Maverick 1000R XXC 18	**0213-0630**	**0213-0631**
Maverick Max 1000 STD 14-18	**0213-0630**	**0213-0631**
Maverick Max 1000 Turbo 16-17	**0213-0630**	**0213-0631**
Maverick Max 1000 Turbo XDS 15-17	**0213-0630**	**0213-0631**
Maverick Max 1000 Turbo XRS 16-17	**0213-0630**	**0213-0631**
Maverick Max 1000 XDS 15-16	**0213-0630**	**0213-0631**
Maverick Max 1000 XMR 17-18	**0213-0630**	**0213-0631**
Maverick Max 1000 XRS 14-15	**0213-0630**	**0213-0631**
Maverick Sport 1000 19-22	**0213-0630**	**0213-0631**
Maverick Sport 1000 DPS 19-20	**0213-0630**	**0213-0631**
Maverick Sport 1000R DPS 19-22	**0213-0630**	**0213-0631**
Maverick Sport 1000R XMR 19-22	**0213-0630**	**0213-0631**
Maverick Sport 1000R XRC 19-22	**0213-0630**	**0213-0631**
Maverick Sport 1000R XXC 20-22	**0213-0630**	**0213-0631**
Maverick Sport Max 1000R DPS 19-22	**0213-0630**	**0213-0631**
Maverick Trail 1000 18-21	**0213-0630**	**0213-0631**
Maverick Trail 1000 DPS 18-22	**0213-0630**	**0213-0631**
Outlander 1000 DPS 12-19	**0213-0630**	**0213-0631**
Outlander 1000 EFI 6x6 15-18	**0213-0630**	**0213-0631**
Outlander 1000 XMR 13-22	**0213-0630**	**0213-0631**

MODÈLES	SOUFFLET DE CARDAN UNIVERSEL EZ TRAIL AVEC CÔNE D'INSTALLATION - RÉF.	KITS DE SOUFFLET DE CARDAN UNIVERSEL - RÉF.
CAN-AM (SUITE)		
Outlander 1000 XT 12-22	**0213-0630**	**0213-0631**
Outlander 1000 XTP 13-22	**0213-0630**	**0213-0631**
Outlander 1000 XXC 20-22	**0213-0630**	**0213-0631**
Outlander Max 1000 13-20	**0213-0630**	**0213-0631**
Outlander MAX 1000 EFI 6x6 19-22	**0213-0630**	**0213-0631**
Outlander Max 1000 LTD 15-16	**0213-0630**	**0213-0631**
Outlander Max 1000 XT 13-22	**0213-0630**	**0213-0631**
Outlander Max 1000 XTP 13-22	**0213-0630**	**0213-0631**
Renegade 1000 12-19	**0213-0630**	**0213-0631**
Renegade 1000 XMR 16- 22	**0213-0630**	**0213-0631**
Renegade 1000 XXC 12- 22	**0213-0630**	**0213-0631**
CANNONDALE		
Tous les modèles ATV 01-03	**0213-0630**	**0213-0631**
CFMOTO		
C Force 400 AU 16-22	**0213-0630**	**0213-0631**
C Force 500 HO 14-18	**0213-0630**	**0213-0631**
C Force 500 S 15-22	**0213-0630**	**0213-0631**
C Force 500 X5 L Carb 14	**0213-0630**	**0213-0631**
C Force 500 X5 L EFI 14	**0213-0630**	**0213-0631**
C Force 500 X5 S Carb 14	**0213-0630**	**0213-0631**
C Force 500 X5 S EFI 14	**0213-0630**	**0213-0631**
C Force 500-2 L 11-12	**0213-0630**	**0213-0631**
C Force 500-2 S 07-14	**0213-0630**	**0213-0631**
C Force 500-2A L 07-14	**0213-0630**	**0213-0631**
C Force X5 500 L Carb 11-13	**0213-0630**	**0213-0631**
C Force X5 500 L EFI 11-13	**0213-0630**	**0213-0631**
C Force X5 500 S Carb 11-13	**0213-0630**	**0213-0631**
C Force X5 500 S EFI 11-12	**0213-0630**	**0213-0631**
U Force 500 19-20	**0213-0630**	**0213-0631**
U Force 500 HO 15-18	**0213-0630**	**0213-0631**
U Force Rancher 500 11-13	**0213-0630**	**0213-0631**
Z Force 500 18-22	**0213-0630**	**0213-0631**
Z Force 500 HO 16-17	**0213-0630**	**0213-0631**
Z Force 500 Trail 19	**0213-0630**	**0213-0631**
Z Force 500 Z5 18	**0213-0630**	**0213-0631**
C Force 600 19-22	**0213-0630**	**0213-0631**
C Force 600 Touring 20-22	**0213-0630**	**0213-0631**
C Force X6 600 13	**0213-0630**	**0213-0631**
C Force X6 600 L 11-12	**0213-0630**	**0213-0631**
C Force X6 600 S 11-12	**0213-0630**	**0213-0631**
C Force X6 X-Lander 12	**0213-0630**	**0213-0631**
C Force X600 L 14	**0213-0630**	**0213-0631**
C Force X600 S 14	**0213-0630**	**0213-0631**
U Force 600 22	**0213-0630**	**0213-0631**
U Force Rancher 600 11-14	**0213-0630**	**0213-0631**
Z Force 600 11	**0213-0630**	**0213-0631**
Z Force 600 Z6 11	**0213-0630**	**0213-0631**
Z Force Z6 13	**0213-0630**	**0213-0631**
Z6 Sport 12-14	**0213-0630**	**0213-0631**
Z Force Z6 Sport 15	**0213-0630**	**0213-0631**
Z6-EX Sport 12-14	**0213-0630**	**0213-0631**
C Force 800 15-18	**0213-0630**	**0213-0631**
C Force 800 XC 19-22	**0213-0630**	**0213-0631**
C Force X8 X-Lander 12-14	**0213-0630**	**0213-0631**
U Force 800 16-22	**0213-0630**	**0213-0631**
U Force 800 EX 15-18	**0213-0630**	**0213-0631**
U Force Tracker 800 13-14	**0213-0630**	**0213-0631**
Z Force 800 17-18	**0213-0630**	**0213-0631**
Z Force 800 EX 17-22	**0213-0630**	**0213-0631**
Z Force 800 Trail 18-22	**0213-0630**	**0213-0631**
Z Force 800 Z8 EX 18	**0213-0630**	**0213-0631**
Z Force 800 Z8 Trail 18	**0213-0630**	**0213-0631**
Z Force Z8 16	**0213-0630**	**0213-0631**
Z Force Z8 EX 16	**0213-0630**	**0213-0631**
Z Force Z8 EX Sport 15	**0213-0630**	**0213-0631**
Z Force Z8 Sport 15	**0213-0630**	**0213-0631**
Z8-EX Sport 14	**0213-0630**	**0213-0631**
Z Force 950 Sport 20-22	**0213-0630**	**0213-0631**
C Force 1000 21-22	**0213-0630**	**0213-0631**
U Force 1000 19-22	**0213-0630**	**0213-0631**
Z Force 1000 18-19	**0213-0630**	**0213-0631**
Z Force 1000 EX 18	**0213-0630**	**0213-0631**

Suite de la section KITS DE SOUFFLET DE CARDAN UNIVERSEL page suivante.

Les produits avec une référence **GRIS GRAS** sont nouveaux pour 2024.

KITS DE SOUFFLET DE CARDAN UNIVERSEL (SUITE)

MODÈLES	SOUFFLET DE CARDAN UNIVERSEL EZ TRAIL AVEC CÔNE D'INSTALLATION - RÉF.	KITS DE SOUFFLET DE CARDAN UNIVERSEL - RÉF.
CLUB CAR		
XRT 950 09-14	**0213-0630**	**0213-0631**
COBRA		
XRT 1550 09-16	**0213-0630**	**0213-0631**
ECX50 06-09	**0213-0630**	**0213-0631**
ECX70 06-09	**0213-0630**	**0213-0631**
ECX80 09	**0213-0630**	**0213-0631**
CUB CADET		
4016-96	**0213-0630**	**0213-0631**
48G 4x4 Volunteer 37AM48GD010 15	**0213-0630**	**0213-0631**
Big Country 2x4 Honda 03-04	**0213-0630**	**0213-0631**
Big Country 2x4 Kawasaki 03-05	**0213-0630**	**0213-0631**
Big Country 2x4 Kohler 05-06	**0213-0630**	**0213-0631**
Big Country 4x4 06	**0213-0630**	**0213-0631**
Big Country 6x4 02-06	**0213-0630**	**0213-0631**
Big Country 6x4 Fire & Rescue 02-06	**0213-0630**	**0213-0631**
Big Country 6x4 Kohler 05-06	**0213-0630**	**0213-0631**
Volunteer 4x2 08-12	**0213-0630**	**0213-0631**
Volunteer 4x4 08-12	**0213-0630**	**0213-0631**
Volunteer 4x4 EFI 08-12	**0213-0630**	**0213-0631**
Volunteer Diesel 08	**0213-0630**	**0213-0631**
411 4x2 véhicule utilitaire (tous)	**0213-0630**	**0213-0631**
4x2 Big Country 37AN411G710 (tous)	**0213-0630**	**0213-0631**
4x2 Big Country 37AN414G710 (tous)	**0213-0630**	**0213-0631**
4x2 Big Country 37AN414J710 (tous)	**0213-0630**	**0213-0631**
4x2 Big Country 37AR420A100 (tous)	**0213-0630**	**0213-0631**
430A 2x4 Big Country 37AB430A710 (tous)	**0213-0630**	**0213-0631**
430D 2x4 Big Country 37AB430D710 (tous)	**0213-0630**	**0213-0631**
4x2 Big Country 37AR430A100 37AR430D100 (tous)	**0213-0630**	**0213-0631**
4x2 Big Country 37AR430A710 37AR430D710 (tous)	**0213-0630**	**0213-0631**
Volunteer (tous)	**0213-0630**	**0213-0631**
4x4 Challenger 500 CX500 37AW7CKD010 (tous)	**0213-0630**	**0213-0631**
4x4 Challenger 500 CX500 37AW7CKD710 (tous)	**0213-0630**	**0213-0631**
4x4 Challenger 500 CX500 37AW7CLD010 (tous)	**0213-0630**	**0213-0631**
4x4 Challenger 500 CX500 37AW7CLD710 (tous)	**0213-0630**	**0213-0631**
Grizzly 575 (tous)	**0213-0630**	**0213-0631**
4x4 Challenger 700 CX700 37AX7CKD010 (tous)	**0213-0630**	**0213-0631**
4x4 Challenger 700 CX700 37AX7CKD710 (tous)	**0213-0630**	**0213-0631**
4x4 Challenger 700 CX700 37AX7CLD010 (tous)	**0213-0630**	**0213-0631**
4x4 Challenger 700 CX700 37AX7CLD710 (tous)	**0213-0630**	**0213-0631**
DINILI		
Dino 50 03	**0213-0630**	**0213-0631**
Helix 90 02-03	**0213-0630**	**0213-0631**
Dinli 450 05-11	**0213-0630**	**0213-0631**
Dinli 450 Svart 06-07	**0213-0630**	**0213-0631**
DL 502 (tous)	**0213-0630**	**0213-0631**
DL 503 (tous)	**0213-0630**	**0213-0631**
DL 603 (tous)	**0213-0630**	**0213-0631**
DL 604 (tous)	**0213-0630**	**0213-0631**
Dinli 700 DL-801 (tous)	**0213-0630**	**0213-0631**
EAGLE		
FA 70 (tous)	**0213-0630**	**0213-0631**
FAE 70 (tous)	**0213-0630**	**0213-0631**
Eagle 90 FA (tous)	**0213-0630**	**0213-0631**
FAC 90 (tous)	**0213-0630**	**0213-0631**
FAE 90 (tous)	**0213-0630**	**0213-0631**
Apache 110 Big Wheel (tous)	**0213-0630**	**0213-0631**
Apache 110 Widetrack (tous)	**0213-0630**	**0213-0631**
BC 110 (tous)	**0213-0630**	**0213-0631**
CA-7 110 (tous)	**0213-0630**	**0213-0631**
Eagle 110 BI (tous)	**0213-0630**	**0213-0631**
Eagle 110 CA-8 (tous)	**0213-0630**	**0213-0631**
Eagle 110 FA (tous)	**0213-0630**	**0213-0631**
Eagle 110 FE (tous)	**0213-0630**	**0213-0631**
FAC 110 (tous)	**0213-0630**	**0213-0631**
FAE 110 (tous)	**0213-0630**	**0213-0631**
FS 706 (tous)	**0213-0630**	**0213-0631**
Hanma 110 (tous)	**0213-0630**	**0213-0631**
Hanwei 110 (tous)	**0213-0630**	**0213-0631**

MODÈLES	SOUFFLET DE CARDAN UNIVERSEL EZ TRAIL AVEC CÔNE D'INSTALLATION - RÉF.	KITS DE SOUFFLET DE CARDAN UNIVERSEL - RÉF.
EAGLE (SUITE)		
Hawk 110 Youth (tous)	**0213-0630**	**0213-0631**
Mini Utility 110 (tous)	**0213-0630**	**0213-0631**
Mini Utility BI (tous)	**0213-0630**	**0213-0631**
Reaction 110 (tous)	**0213-0630**	**0213-0631**
Tomahawk 110 SE (tous)	**0213-0630**	**0213-0631**
Tonga 110 Big Wheel (tous)	**0213-0630**	**0213-0631**
Wildfire 110 (tous)	**0213-0630**	**0213-0631**
AR 125 (tous)	**0213-0630**	**0213-0631**
Eagle 125 CD-7 (tous)	**0213-0630**	**0213-0631**
Scout 125 (tous)	**0213-0630**	**0213-0631**
Sport Utility 125 HW (tous)	**0213-0630**	**0213-0631**
Eagle 150 (tous)	**0213-0630**	**0213-0631**
GK150 (tous)	**0213-0630**	**0213-0631**
Hanwei 150 (tous)	**0213-0630**	**0213-0631**
Reaction 150 Auto (tous)	**0213-0630**	**0213-0631**
Sport Utility 150 HW (tous)	**0213-0630**	**0213-0631**
ST 150 (tous)	**0213-0630**	**0213-0631**
STI 150 (tous)	**0213-0630**	**0213-0631**
Trail Master 150 (tous)	**0213-0630**	**0213-0631**
200 GY (tous)	**0213-0630**	**0213-0631**
200 HS (tous)	**0213-0630**	**0213-0631**
200 ST (tous)	**0213-0630**	**0213-0631**
200 ST-7 (tous)	**0213-0630**	**0213-0631**
200 STV (tous)	**0213-0630**	**0213-0631**
Avenger 200 Sport RS (tous)	**0213-0630**	**0213-0631**
Eagle 200 (tous)	**0213-0630**	**0213-0631**
Reaction 200 WC (tous)	**0213-0630**	**0213-0631**
Sport Utility 200 HW (tous)	**0213-0630**	**0213-0631**
Trail Master 200 (tous)	**0213-0630**	**0213-0631**
250 ST (tous)	**0213-0630**	**0213-0631**
250 ST-5 (tous)	**0213-0630**	**0213-0631**
250 ST-6 (tous)	**0213-0630**	**0213-0631**
250 Utility (tous)	**0213-0630**	**0213-0631**
Avenger 250 Sport (tous)	**0213-0630**	**0213-0631**
Eagle 250 (tous)	**0213-0630**	**0213-0631**
Hellkat 250-R (tous)	**0213-0630**	**0213-0631**
Kazuma 250 (tous)	**0213-0630**	**0213-0631**
Sport Utility 250 HW (tous)	**0213-0630**	**0213-0631**
Trail King 250 Chain (tous)	**0213-0630**	**0213-0631**
Trail King 250 Shaft (tous)	**0213-0630**	**0213-0631**
Wildkat 250S (tous)	**0213-0630**	**0213-0631**
Woodsman 300XL (tous)	**0213-0630**	**0213-0631**
ETON		
IXL-40 Rascal (tous)	**0213-0630**	**0213-0631**
RXL-40 (tous)	**0213-0630**	**0213-0631**
AXL-50 (tous)	**0213-0630**	**0213-0631**
Esport Sport 50 (tous)	**0213-0630**	**0213-0631**
NXL-50 (tous)	**0213-0630**	**0213-0631**
RXL50 (tous)	**0213-0630**	**0213-0631**
TXL 50 (tous)	**0213-0630**	**0213-0631**
RX4-70 (tous)	**0213-0630**	**0213-0631**
RXL 70 (tous)	**0213-0630**	**0213-0631**
AXL 90 (tous)	**0213-0630**	**0213-0631**
DXL-90 (tous)	**0213-0630**	**0213-0631**
NXL-90 (tous)	**0213-0630**	**0213-0631**
RX4-90R (tous)	**0213-0630**	**0213-0631**
RXL 90 (tous)	**0213-0630**	**0213-0631**
TXL90 (tous)	**0213-0630**	**0213-0631**
UK1-90R (tous)	**0213-0630**	**0213-0631**
CXL-150 (tous)	**0213-0630**	**0213-0631**
CXL-150 avec freins à disque avant (tous)	**0213-0630**	**0213-0631**
RXL150 (tous)	**0213-0630**	**0213-0631**
YXL150 (tous)	**0213-0630**	**0213-0631**
VXL250 (tous)	**0213-0630**	**0213-0631**
GO SCOOT		
Meercat 50 (tous)	**0213-0630**	**0213-0631**
Meercat 50 Deluxe (tous)	**0213-0630**	**0213-0631**
Baby Falcon 110 (tous)	**0213-0630**	**0213-0631**
Falcon 110 (tous)	**0213-0630**	**0213-0631**
Falcon 110 Deluxe (tous)	**0213-0630**	**0213-0631**
Jaguar 110 (tous)	**0213-0630**	**0213-0631**
Lacoste 110 (tous)	**0213-0630**	**0213-0631**
Panda 110 (tous)	**0213-0630**	**0213-0631**
Dingo 150 (tous)	**0213-0630**	**0213-0631**
Falcon 150 (tous)	**0213-0630**	**0213-0631**
Jaguar 150 (tous)	**0213-0630**	**0213-0631**

Les produits avec une référence **GRIS GRAS** sont nouveaux pour 2024.

KITS DE SOUFFLET DE CARDAN UNIVERSEL (SUITE)

MODÈLES	SOUFFLET DE CARDAN UNIVERSEL EZ TRAIL AVEC CÔNE D'INSTALLATION - RÉF.	KITS DE SOUFFLET DE CARDAN UNIVERSEL - RÉF.
GO SCOOT (SUITE)		
Kat 150 (tous)	**0213-0630**	**0213-0631**
Lacoste 150 (tous)	**0213-0630**	**0213-0631**
Cougar 250 (tous)	**0213-0630**	**0213-0631**
Dingo 250 (tous)	**0213-0630**	**0213-0631**
Falcon 250 (tous)	**0213-0630**	**0213-0631**
HONDA		
ATC70-73-85	**0213-0630**	**0213-0631**
TRX70-86-87	**0213-0630**	**0213-0631**
ATC90-73-78	**0213-0630**	**0213-0631**
TRX90-93-23	**0213-0630**	**0213-0631**
ATC110-79-85	**0213-0630**	**0213-0631**
ATC125M-84-87	**0213-0630**	**0213-0631**
TRX125-85-88	**0213-0630**	**0213-0631**
ATC185-80-83	**0213-0630**	**0213-0631**
ATC200-81-83	**0213-0630**	**0213-0631**
ATC200E-82-83	**0213-0630**	**0213-0631**
ATC200ES-84	**0213-0630**	**0213-0631**
ATC200M-84-85	**0213-0630**	**0213-0631**
ATC200S-84-86	**0213-0630**	**0213-0631**
ATC200X-83-87	**0213-0630**	**0213-0631**
TRX200-84-97	**0213-0630**	**0213-0631**
TRX200D-90-97	**0213-0630**	**0213-0631**
TRX200SX-86-88	**0213-0630**	**0213-0631**
ATC250ES-85-87	**0213-0630**	**0213-0631**
ATC250R-81-86	**0213-0630**	**0213-0631**
ATC250SX -85-87	**0213-0630**	**0213-0631**
FL250-77-84	**0213-0630**	**0213-0631**
TRX250 Fourtrax-85-87	**0213-0630**	**0213-0631**
TRX250 Recon-97-01	**0213-0630**	**0213-0631**
TRX250R-86-89	**0213-0630**	**0213-0631**
TRX250TE Recon 02-23	**0213-0630**	**0213-0631**
TRX250TM Recon 02-23	**0213-0630**	**0213-0631**
TRX250X-87-92	**0213-0630**	**0213-0631**
TRX250X / EX Sportrax 01-21	**0213-0630**	**0213-0631**
TRX300 EX-93-08	**0213-0630**	**0213-0631**
TRX300 Fourtrax-88-00	**0213-0630**	**0213-0631**
TRX300 X 09	**0213-0630**	**0213-0631**
TRX300FW Fourtrax 4x4-88-00	**0213-0630**	**0213-0631**
ATC350X-85-86	**0213-0630**	**0213-0631**
FL350-85	**0213-0630**	**0213-0631**
TRX350-86-87	**0213-0630**	**0213-0631**
TRX350D-87-89	**0213-0630**	**0213-0631**
TRX350FE 00-06	**0213-0630**	**0213-0631**
TRX350FM Fourtrax Rancher 00-06	**0213-0630**	**0213-0631**
TRX350TE 00-06	**0213-0630**	**0213-0631**
TRX350TM Fourtrax Rancher 00-06	**0213-0630**	**0213-0631**
FL400-89-90	**0213-0630**	**0213-0631**
TRX400EX-99-08	**0213-0630**	**0213-0631**
TRX400FA 04-07	**0213-0630**	**0213-0631**
TRX400FGA Fourtrax Rancher 4x4 04-07	**0213-0630**	**0213-0631**
TRX400FW Fourtrax Foreman 4x4-95-03	**0213-0630**	**0213-0631**
TRX400X 09-14	**0213-0630**	**0213-0631**
TRX420 FA IRS 09-23	**0213-0630**	**0213-0631**
TRX420 FA Solid Axle 14-23	**0213-0630**	**0213-0631**
TRX420 FE 07-23	**0213-0630**	**0213-0631**
TRX420 FM 07-23	**0213-0630**	**0213-0631**
TRX420 FPA IRS 09-14	**0213-0630**	**0213-0631**
TRX420 FPE 09-13	**0213-0630**	**0213-0631**
TRX420 FPM 09-13	**0213-0630**	**0213-0631**
TRX420 TE 07-23	**0213-0630**	**0213-0631**
TRX420 TM 07-23	**0213-0630**	**0213-0631**
TRX450ER 06-14	**0213-0630**	**0213-0631**
TRX450ES-98-01	**0213-0630**	**0213-0631**
TRX450FE 02-04	**0213-0630**	**0213-0631**
TRX450FM 02-04	**0213-0630**	**0213-0631**
TRX450R 04-09	**0213-0630**	**0213-0631**
TRX450S-98-01	**0213-0630**	**0213-0631**
Pioneer 500 15-22	**0213-0630**	**0213-0631**
TRX500FA 01-19	**0213-0630**	**0213-0631**
TRX500FE 05-19	**0213-0630**	**0213-0631**
TRX500FGA 04-08	**0213-0630**	**0213-0631**
TRX500FM 05-13	**0213-0630**	**0213-0631**
TRX500FM IRS 15-19	**0213-0630**	**0213-0631**
TRX500FM Solid Axle 14-19	**0213-0630**	**0213-0631**

MODÈLES	SOUFFLET DE CARDAN UNIVERSEL EZ TRAIL AVEC CÔNE D'INSTALLATION - RÉF.	KITS DE SOUFFLET DE CARDAN UNIVERSEL - RÉF.
HONDA (SUITE)		
TRX500FPA 09-14	**0213-0630**	**0213-0631**
TRX500FPE 07-13	**0213-0630**	**0213-0631**
TRX500FPM 08-13	**0213-0630**	**0213-0631**
TRX500TM 05-06	**0213-0630**	**0213-0631**
Pioneer 520 21-22	**0213-0630**	**0213-0631**
TRX520FA 20-23	**0213-0630**	**0213-0631**
TRX520FE 20-23	**0213-0630**	**0213-0631**
TRX520FM IRS 20-23	**0213-0630**	**0213-0631**
TRX520FM Solid Axle 20-23	**0213-0630**	**0213-0631**
TRX650 Rincon 03-05	**0213-0630**	**0213-0631**
TRX680 Rincon 06-22	**0213-0630**	**0213-0631**
Big Red MUV 700 09-13	**0213-0630**	**0213-0631**
Pioneer 700 14-23	**0213-0630**	**0213-0631**
Pioneer 700 Deluxe 17-23	**0213-0630**	**0213-0631**
Pioneer 700-4 14-23	**0213-0630**	**0213-0631**
Pioneer 700-4 Deluxe 17-23	**0213-0630**	**0213-0631**
TRX700XX 08-09	**0213-0630**	**0213-0631**
Pioneer 1000 16-22	**0213-0630**	**0213-0631**
Pioneer 1000 Deluxe 20-22	**0213-0630**	**0213-0631**
Pioneer 1000 Limited 17-19	**0213-0630**	**0213-0631**
Pioneer 1000-5 16-22	**0213-0630**	**0213-0631**
Pioneer 1000-5 Deluxe 16-22	**0213-0630**	**0213-0631**
Pioneer 1000-5 Limited 17-21	**0213-0630**	**0213-0631**
Pioneer 1000-6 Deluxe 23	**0213-0630**	**0213-0631**
HYOSUNG		
TE50 (tous)	**0213-0630**	**0213-0631**
TE90 (tous)	**0213-0630**	**0213-0631**
TE450S (tous)	**0213-0630**	**0213-0631**
JACKEL		
110 ATV (tous)	**0213-0630**	**0213-0631**
50R ATV (tous)	**0213-0630**	**0213-0631**
JETMOTO		
ATV 50 (tous)	**0213-0630**	**0213-0631**
ATV 125 (tous)	**0213-0630**	**0213-0631**
ATV 150 (tous)	**0213-0630**	**0213-0631**
ATV 200 (tous)	**0213-0630**	**0213-0631**
JOHN DEERE		
AMT600 Transporter-87-90	**0213-0630**	**0213-0631**
AMT622 Transporter-88-90	**0213-0630**	**0213-0631**
AMT626 Transporter-90-92	**0213-0630**	**0213-0631**
Bunker & Field Rake 1200 (tous)	**0213-0630**	**0213-0631**
Bunker & Field Rake 1200 A (tous)	**0213-0630**	**0213-0631**
Bunker & Field Rake 1200 Hydro (tous)	**0213-0630**	**0213-0631**
E-Gator Electric Turf (tous)	**0213-0630**	**0213-0631**
G5500KE Generator (tous)	**0213-0630**	**0213-0631**
Gator 4x2 (tous)	**0213-0630**	**0213-0631**
Gator 4x2 Trail Diesel (tous)	**0213-0630**	**0213-0631**
Gator 4x2 Worksite Diesel (tous)	**0213-0630**	**0213-0631**
Gator 6x4 KAWASAKI (tous)	**0213-0630**	**0213-0631**
Gator 6x4 Trail Diesel (tous)	**0213-0630**	**0213-0631**
Gator 6x4 Trail Gas (tous)	**0213-0630**	**0213-0631**
Gator 6x4 Worksite Diesel (tous)	**0213-0630**	**0213-0631**
Gator 6x4 Worksite Gas (tous)	**0213-0630**	**0213-0631**
Gator 6x4 YANMAR (tous)	**0213-0630**	**0213-0631**
Gator CS (tous)	**0213-0630**	**0213-0631**
Gator CX (tous)	**0213-0630**	**0213-0631**
Gator Gulf 1800 (tous)	**0213-0630**	**0213-0631**
Gator HPX 4x2 Diesel ultérieurs à 040001 (tous)	**0213-0630**	**0213-0631**
Gator HPX 4x2 Diesel jusqu' à 040000 (tous)	**0213-0630**	**0213-0631**
Gator HPX 4x2 Gas (tous)	**0213-0630**	**0213-0631**
Gator HPX 4x4 Diesel ultérieurs à 040001 (tous)	**0213-0630**	**0213-0631**
Gator HPX 4x4 Diesel jusqu' à 040000 (tous)	**0213-0630**	**0213-0631**
Gator HPX 4x4 Gas (tous)	**0213-0630**	**0213-0631**
Gator HPX Trail 4x4 (tous)	**0213-0630**	**0213-0631**
Gator HPX Trail 4x4 Diesel (tous)	**0213-0630**	**0213-0631**
Moteur Gator HPX Yanmar marqué 3TNE68C-EJUV (tous)	**0213-0630**	**0213-0631**
Moteur Gator HPX Yanmar marqué 3TNV70-XJUV (tous)	**0213-0630**	**0213-0631**
Gator RSX 850 i (tous)	**0213-0630**	**0213-0631**

Suite de la section KITS DE SOUFFLET DE CARDAN UNIVERSEL page suivante.

Les produits avec une référence **GRIS GRAS** sont nouveaux pour 2024.

KITS DE SOUFFLET DE CARDAN UNIVERSEL (SUITE)

MODÈLES	SOUFFLET DE CARDAN UNIVERSEL EZ TRAIL AVEC CÔNE D'INSTALLATION - RÉF.	KITS DE SOUFFLET DE CARDAN UNIVERSEL - RÉF.
JOHN DEERE (SUITE)		
Gator RSX 850 i Sport (tous)	0213-0630	0213-0631
Gator RSX 850 i Trail (tous)	0213-0630	0213-0631
Gator TE (tous)	0213-0630	0213-0631
Gator TH 6x4 Diesel (tous)	0213-0630	0213-0631
Gator TH 6x4 Gas (tous)	0213-0630	0213-0631
Gator TH 6x4 Kawasaki (tous)	0213-0630	0213-0631
Gator TH 6x4 YANMAR (tous)	0213-0630	0213-0631
Gator Trail 4x2 (tous)	0213-0630	0213-0631
Gator Trail 6x4 (tous)	0213-0630	0213-0631
Gator Trail 6x4 Yanmar (tous)	0213-0630	0213-0631
Gator TS 4x2 (tous)	0213-0630	0213-0631
Gator Turf 1800 (tous)	0213-0630	0213-0631
Gator Turf 4x2 (tous)	0213-0630	0213-0631
Gator TX 4x2 (tous)	0213-0630	0213-0631
Gator TX 4x2 Turf (tous)	0213-0630	0213-0631
Gator XUV 550 (tous)	0213-0630	0213-0631
Gator XUV 550 S4 (tous)	0213-0630	0213-0631
Gator XUV 560 S4 (tous)	0213-0630	0213-0631
Gator XUV 590 E (tous)	0213-0630	0213-0631
Gator XUV 590 i (tous)	0213-0630	0213-0631
Gator XUV 590 M (tous)	0213-0630	0213-0631
Gator XUV 590 S4 (tous)	0213-0630	0213-0631
Gator XUV 610 i (tous)	0213-0630	0213-0631
Gator XUV 620 i (tous)	0213-0630	0213-0631
Gator XUV 625 i (tous)	0213-0630	0213-0631
Gator XUV 825 E (tous)	0213-0630	0213-0631
Gator XUV 825 i (tous)	0213-0630	0213-0631
Gator XUV 825 M (tous)	0213-0630	0213-0631
Gator XUV 825 S4 (tous)	0213-0630	0213-0631
Gator XUV 850 D (tous)	0213-0630	0213-0631
Gator XUV 850 D Diesel 080000 et antérieurs (tous)	0213-0630	0213-0631
Gator XUV 850 D Diesel 080001 et postérieurs (tous)	0213-0630	0213-0631
Gator XUV 855 D (tous)	0213-0630	0213-0631
Gator XUV 855 D S4 (tous)	0213-0630	0213-0631
Gator XUV 855 E (tous)	0213-0630	0213-0631
Gator XUV 855 M (tous)	0213-0630	0213-0631
M-Gator 6X4 (tous)	0213-0630	0213-0631
M-Gator A1 Military 6x4 (tous)	0213-0630	0213-0631
M-Gator A1 Military YANMAR 18HP DIESEL 3TN66C (tous)	0213-0630	0213-0631
M-Gator A1 Military YANMAR 20HP DIESEL 3TNV70 (tous)	0213-0630	0213-0631
M-Gator A2 Military 4x4 (tous)	0213-0630	0213-0631
M-Gator A3 Military 4x4 (tous)	0213-0630	0213-0631
Pro Gator 2020 (tous)	0213-0630	0213-0631
Pro Gator 2020 A ultérieurs à 060001 (tous)	0213-0630	0213-0631
Pro Gator 2020 jusqu'à 060000 (tous)	0213-0630	0213-0631
Pro Gator 2030 (tous)	0213-0630	0213-0631
Pro Gator 2030 A (tous)	0213-0630	0213-0631
Trail Buck 500 Utility (tous)	0213-0630	0213-0631
Trail Buck 650 (tous)	0213-0630	0213-0631
Trail Buck 650 EX (tous)	0213-0630	0213-0631
Trail Buck 650 EXT (tous)	0213-0630	0213-0631
KAWASAKI		
KFX50 03-23	0213-0630	0213-0631
KFX80 03-06	0213-0630	0213-0631
KFX90 07-23	0213-0630	0213-0631
KLF110-87-88	0213-0630	0213-0631
KLT110-84-86	0213-0630	0213-0631
KLT160-85	0213-0630	0213-0631
KLF185 Bayou-85-88	0213-0630	0213-0631
KLT185-86-87	0213-0630	0213-0631
KLT200A-81-83	0213-0630	0213-0631
KLT200B-83	0213-0630	0213-0631
KLT200C-83-84	0213-0630	0213-0631
KLF220 Bayou-88-02	0213-0630	0213-0631
KFX250 Mojave-87-04	0213-0630	0213-0631
KLF250 Bayou 03-11	0213-0630	0213-0631
KLT250A-82-83	0213-0630	0213-0631
KLT250C-83-85	0213-0630	0213-0631
KXF250 Tecate-87-88	0213-0630	0213-0631
KXT250 Tecate-84-87	0213-0630	0213-0631
KEF300 Lakota-95-03	0213-0630	0213-0631
KLF300A Bayou-86-87	0213-0630	0213-0631

MODÈLES	SOUFFLET DE CARDAN UNIVERSEL EZ TRAIL AVEC CÔNE D'INSTALLATION - RÉF.	KITS DE SOUFFLET DE CARDAN UNIVERSEL - RÉF.
KAWASAKI (SUITE)		
KLF300B Bayou-88-05	0213-0630	0213-0631
KLF300C Bayou 4x4-89-05	0213-0630	0213-0631
KVF300 Brute Force 12-23	0213-0630	0213-0631
KVF300A Prairie 4x4-99-02	0213-0630	0213-0631
KVF300B Prairie 2x4-99-02	0213-0630	0213-0631
Mule 500-91-95	0213-0630	0213-0631
Mule 520 00-01	0213-0630	0213-0631
Mule 550-97-04	0213-0630	0213-0631
KVF360A Prairie 4x4 03-13	0213-0630	0213-0631
KVF360B Prairie 03-11	0213-0630	0213-0631
KVF360C Prairie 4x4 03-13	0213-0630	0213-0631
KFX400 03-06	0213-0630	0213-0631
KLF400 Bayou-93-99	0213-0630	0213-0631
KVF400A Prairie 4x4-97-98	0213-0630	0213-0631
KVF400B Prairie-98	0213-0630	0213-0631
KVF400C Prairie 4x4-99-02	0213-0630	0213-0631
KVF400D Prairie-99-02	0213-0630	0213-0631
Mule 600 05-16	0213-0630	0213-0631
Mule 610 4x4 05-16	0213-0630	0213-0631
Mule 610 4x4 VIN JK1AFEA1 9B547191 et avant 09	0213-0630	0213-0631
Mule 610 4x4 VIN JK1AFEA1 9B547192 et après 09	0213-0630	0213-0631
Mule SX 17-23	0213-0630	0213-0631
Mule SX 4X4 FI 21-23	0213-0630	0213-0631
Mule SX 4X4 SE FI 21	0213-0630	0213-0631
Mule SX 4X4 XC Camo FI 21	0213-0630	0213-0631
Mule SX 4X4 XC FI 21-23	0213-0630	0213-0631
Mule SX 4X4 XC LE FI 21-23	0213-0630	0213-0631
KFX450R 08-14	0213-0630	0213-0631
Mule 1000-88	0213-0630	0213-0631
Mule 2010-90	0213-0630	0213-0631
Mule 2020-90	0213-0630	0213-0631
Mule 2030-91	0213-0630	0213-0631
Mule 2500-94-00	0213-0630	0213-0631
Mule 2510 4x4-93-00	0213-0630	0213-0631
Mule 2520-93-00	0213-0630	0213-0631
Mule 3000 01-08	0213-0630	0213-0631
Mule 3010 4x4 01-08	0213-0630	0213-0631
Mule 3020 01-03	0213-0630	0213-0631
Mule 4000 09-23	0213-0630	0213-0631
Mule 4000 Trans 21	0213-0630	0213-0631
Mule 4010 4x4 09-23	0213-0630	0213-0631
Mule 4010 4x4 Trans 23	0213-0630	0213-0631
Mule 4010 4x4 Trans Camo 21-23	0213-0630	0213-0631
Mule 4010 4x4 Trans FE 21-23	0213-0630	0213-0631
KVF650 Brute Force 05-13	0213-0630	0213-0631
KVF650 I Brute Force 06-13	0213-0630	0213-0631
KVF650 Prairie 02-03	0213-0630	0213-0631
KFX 700 V-Force 04-09	0213-0630	0213-0631
KVF700 Prairie 04-06	0213-0630	0213-0631
Mule Pro-MX 19-22	0213-0630	0213-0631
Mule Pro-MX EPS 19-23	0213-0630	0213-0631
Mule Pro-MX EPS Camo 19-23	0213-0630	0213-0631
Mule Pro-MX EPS LE 21-23	0213-0630	0213-0631
Mule Pro-MX LE 19-20	0213-0630	0213-0631
Mule Pro-MX SE 23	0213-0630	0213-0631
KVF750 Brute Force 05-21	0213-0630	0213-0631
KVF750 Brute Force EPS 12-23	0213-0630	0213-0631
Mule Pro-FX 800 16-23	0213-0630	0213-0631
Mule Pro-FX 800 EPS 21-22	0213-0630	0213-0631
Mule Pro-FX 800 LE 19-22	0213-0630	0213-0631
Mule Pro-FXR 800 18-23	0213-0630	0213-0631
Mule Pro-FXT 800 15-23	0213-0630	0213-0631
Mule Pro-FXT 800 Ranch 21-22	0213-0630	0213-0631
Mule Pro-FXT EPS LE 21-23	0213-0630	0213-0631
Mule 2510 Diesel 00-02	0213-0630	0213-0631
Mule 3010 Diesel 01-08	0213-0630	0213-0631
Mule 4010 4x4 Diesel 09-13	0213-0630	0213-0631
Mule Pro-DX 16-23	0213-0630	0213-0631
Mule Pro-DX EPS 21	0213-0630	0213-0631
Mule Pro-DXT 16-23	0213-0630	0213-0631
Mule Pro-DXT EPS 21	0213-0630	0213-0631
KAZUMA		
MeerKat 50 (tous)	0213-0630	0213-0631
Mini Falcon 90 (tous)	0213-0630	0213-0631

Les produits avec une référence GRIS GRAS sont nouveaux pour 2024.

KITS DE SOUFFLET DE CARDAN UNIVERSEL (SUITE)

MODÈLES	SOUFFLET DE CARDAN UNIVERSEL EZ TRAIL AVEC CÔNE D'INSTALLATION - RÉF.	KITS DE SOUFFLET DE CARDAN UNIVERSEL - RÉF.
KAZUMA (SUITE)		
Baby Falcon 110 (tous)	0213-0630	0213-0631
Falcon 110 (tous)	0213-0630	0213-0631
Lacoste 110 (tous)	0213-0630	0213-0631
Panda 110 (tous)	0213-0630	0213-0631
Dingo 150 (tous)	0213-0630	0213-0631
Falcon 150 (tous)	0213-0630	0213-0631
Kat 150 (tous)	0213-0630	0213-0631
Lacoste 150 (tous)	0213-0630	0213-0631
Cougar 250 (tous)	0213-0630	0213-0631
Dingo 250 (tous)	0213-0630	0213-0631
Falcon 250 (tous)	0213-0630	0213-0631
KTM		
SX 450 ATV 09-10	0213-0630	0213-0631
XC 450 ATV 08-09	0213-0630	0213-0631
SX 505 ATV 09-10	0213-0630	0213-0631
XC 525 ATV 08-09	0213-0630	0213-0631
KUBOTA		
RTV400 (tous)	0213-0630	0213-0631
RTV500 (tous)	0213-0630	0213-0631
RTV900G (tous)	0213-0630	0213-0631
RTV900G6 (tous)	0213-0630	0213-0631
RTV900G9 (tous)	0213-0630	0213-0631
RTV900R (tous)	0213-0630	0213-0631
RTV900R6 (tous)	0213-0630	0213-0631
RTV900R9 (tous)	0213-0630	0213-0631
RTV900T (tous)	0213-0630	0213-0631
RTV900T5 (tous)	0213-0630	0213-0631
RTV900T6 (tous)	0213-0630	0213-0631
RTV900T9 (tous)	0213-0630	0213-0631
RTV900W (tous)	0213-0630	0213-0631
RTV900W6 (tous)	0213-0630	0213-0631
RTV900W6SE (tous)	0213-0630	0213-0631
RTV900W9 (tous)	0213-0630	0213-0631
RTV900W9SE (tous)	0213-0630	0213-0631
RTV-X900G (tous)	0213-0630	0213-0631
RTV-X900R (tous)	0213-0630	0213-0631
RTV-X900W (tous)	0213-0630	0213-0631
RTV1100CR (tous)	0213-0630	0213-0631
RTV1100CR9/CRX S/N 29390 (tous)	0213-0630	0213-0631
RTV1100CW (tous)	0213-0630	0213-0631
RTV1100CW9/CWX S/N 29390 (tous)	0213-0630	0213-0631
RTV-X1100CR/CW (tous)	0213-0630	0213-0631
RTV-X1120DR/DW (tous)	0213-0630	0213-0631
RTV1140CPX/CPXR S/N 15186 (tous)	0213-0630	0213-0631
RTV-X1140R (tous)	0213-0630	0213-0631
RTV-X1140W (tous)	0213-0630	0213-0631
KYMCO		
MAXXER 50 (tous)	0213-0630	0213-0631
Mongoose 50 03-05	0213-0630	0213-0631
Mongoose 50 4 temps 06-09	0213-0630	0213-0631
MXer 50 (tous)	0213-0630	0213-0631
MXU 50 (tous)	0213-0630	0213-0631
Mongoose 70 06-09	0213-0630	0213-0631
Mongoose 90 04-13	0213-0630	0213-0631
Mongoose 150 10	0213-0630	0213-0631
MXer 150 04-05	0213-0630	0213-0631
MXU 150 05-08	0213-0630	0213-0631
KXR250 (tous)	0213-0630	0213-0631
MAXXER250 (tous)	0213-0630	0213-0631
Mongoose 250 04-08	0213-0630	0213-0631
MXU250 04-08	0213-0630	0213-0631
MAXXER300 (tous)	0213-0630	0213-0631
Mongoose 300 05-10	0213-0630	0213-0631
MXU 300 05-10	0213-0630	0213-0631
MAXXER 375 (tous)	0213-0630	0213-0631
Maxxer 375 10	0213-0630	0213-0631
MXU 375 09-10	0213-0630	0213-0631
MXU 375 Utility 10	0213-0630	0213-0631
MXU 400 (tous)	0213-0630	0213-0631
MAXXER 450i (tous)	0213-0630	0213-0631
MXU 450i (tous)	0213-0630	0213-0631
MXU 500 07-09	0213-0630	0213-0631
MXU 500 2WD (tous)	0213-0630	0213-0631
MXU 500 4WD (tous)	0213-0630	0213-0631

MODÈLES	SOUFFLET DE CARDAN UNIVERSEL EZ TRAIL AVEC CÔNE D'INSTALLATION - RÉF.	KITS DE SOUFFLET DE CARDAN UNIVERSEL - RÉF.
KYMCO (SUITE)		
MXU 500 IRS 10	0213-0630	0213-0631
MXU 500i (tous)	0213-0630	0213-0631
UXV 500 09-11	0213-0630	0213-0631
UXV 500i (tous)	0213-0630	0213-0631
MAXAM		
MX50 (tous)	0213-0630	0213-0631
MX50 Mini (tous)	0213-0630	0213-0631
MX150 LE (tous)	0213-0630	0213-0631
MX150 Sport (tous)	0213-0630	0213-0631
ODES		
800 2 Door Dominator (tous)	0213-0630	0213-0631
800 2 Raider Dominator (tous)	0213-0630	0213-0631
800 4 Door Dominator (tous)	0213-0630	0213-0631
ATV 800 (tous)	0213-0630	0213-0631
Dom X 2 (tous)	0213-0630	0213-0631
Dom X 4 (tous)	0213-0630	0213-0631
POLARIS		
LSV Electric 4x4 11-12	0213-0630	0213-0631
Ranger EV 4x4 10-22	0213-0630	0213-0631
Ranger EV LIION 16-18	0213-0630	0213-0631
Ranger EV Midsize INTL 14	0213-0630	0213-0631
Outlaw 50 08-19	0213-0630	0213-0631
Predator 50 04-07	0213-0630	0213-0631
Scrambler 50 01-03	0213-0630	0213-0631
Outlaw 70 21-22	0213-0630	0213-0631
Outlaw 90 07-16	0213-0630	0213-0631
Predator 90 03-06	0213-0630	0213-0631
Scrambler 90 01-03	0213-0630	0213-0631
Sportsman 90 01-16	0213-0630	0213-0631
Outlaw 110 16-22	0213-0630	0213-0631
Sportsman 110 16-22	0213-0630	0213-0631
ACE 150 17-21	0213-0630	0213-0631
Ranger 150 18-22	0213-0630	0213-0631
RZR 170 09-21	0213-0630	0213-0631
Phoenix 200 05-22	0213-0630	0213-0631
RZR 200 22	0213-0630	0213-0631
Sawtooth 200 06-07	0213-0630	0213-0631
Big Boss 250 4x6-89-92	0213-0630	0213-0631
Big Boss 250 6x6-91-93	0213-0630	0213-0631
Cyclone 250-87	0213-0630	0213-0631
Scrambler 250-85-86	0213-0630	0213-0631
Trail Blazer 250-90-06	0213-0630	0213-0631
Trail Boss 250-88	0213-0630	0213-0631
Trail Boss 250 2x4-85-99	0213-0630	0213-0631
Trail Boss 250 4x4-87-95	0213-0630	0213-0631
Trail Boss 250 R/ES-88	0213-0630	0213-0631
Xplorer 250 4x4 00-02	0213-0630	0213-0631
300 2x4-94-95	0213-0630	0213-0631
300 4x4-94-95	0213-0630	0213-0631
Big Boss 300 6x6-94	0213-0630	0213-0631
Sportsman 300 4x4 08-10	0213-0630	0213-0631
Xplorer 300 4x4-96-99	0213-0630	0213-0631
Xpress 300-96-99	0213-0630	0213-0631
ACE 325 14-16	0213-0630	0213-0631
ACE 325 EU 15	0213-0630	0213-0631
ACE 325 HD 15	0213-0630	0213-0631
Magnum 325 2x4 00-02	0213-0630	0213-0631
Magnum 325 4x4 00-02	0213-0630	0213-0631
Magnum 325 4x4 HDS 02	0213-0630	0213-0631
Magnum 325 4x4 HDS AA 01	0213-0630	0213-0631
Magnum 325 4x4 HDS FB 01	0213-0630	0213-0631
Ranger 325 ETX 15-16	0213-0630	0213-0631
Ranger 325 ETX EU 15	0213-0630	0213-0631
Sportsman 325 ETX EFI 15	0213-0630	0213-0631
Sportsman 325 ETX EFI MD 15	0213-0630	0213-0631
Trail Boss 325 00-02	0213-0630	0213-0631
Xpedition 325 00-02	0213-0630	0213-0631
ATP 330 4x4 04-05	0213-0630	0213-0631
Magnum 330 2x4 03-05	0213-0630	0213-0631
Magnum 330 4x4 05	0213-0630	0213-0631
Magnum 330 4x4 AA AB AC 03-04	0213-0630	0213-0631
Magnum 330 4x4 FB 03-04	0213-0630	0213-0631
Trail Blazer 330 08-13	0213-0630	0213-0631
Trail Boss 330 03-13	0213-0630	0213-0631

Suite de la section KITS DE SOUFFLET DE CARDAN UNIVERSEL page suivante.

Les produits avec une référence GRIS GRAS sont nouveaux pour 2024.

KITS DE SOUFFLET DE CARDAN UNIVERSEL (SUITE)

MODÈLES	SOUFFLET DE CARDAN UNIVERSEL EZ TRAIL AVEC CÔNE D'INSTALLATION - RÉF.	KITS DE SOUFFLET DE CARDAN UNIVERSEL - RÉF.
POLARIS (SUITE)		
Sportsman 335-99-00	**0213-0630**	**0213-0631**
Worker 335-99	**0213-0630**	**0213-0631**
350L 2x4-93	**0213-0630**	**0213-0631**
350L 4x4-93	**0213-0630**	**0213-0631**
Big Boss 350L 6x6-93	**0213-0630**	**0213-0631**
Sportsman 350 4x4-93	**0213-0630**	**0213-0631**
Trail Boss 350L 2x4-90-92	**0213-0630**	**0213-0631**
Trail Boss 350L 4x4-90-92	**0213-0630**	**0213-0631**
400L 2x4-94-95	**0213-0630**	**0213-0631**
400L 4x4-94	**0213-0630**	**0213-0631**
Big Boss 400L 6x6-94-97	**0213-0630**	**0213-0631**
Magnum 400L 6x6-96-97	**0213-0630**	**0213-0631**
Ranger 4x4 400 10-14	**0213-0630**	**0213-0631**
Scrambler 400 2x4 00-02	**0213-0630**	**0213-0631**
Scrambler 400 4x4-95-02	**0213-0630**	**0213-0631**
Sport 400-94-99	**0213-0630**	**0213-0631**
Sportsman 400 4x4-94-05	**0213-0630**	**0213-0631**
Sportsman 400 4x4 AA AE AG 04	**0213-0630**	**0213-0631**
Sportsman 400 4x4 AQ-AV 04	**0213-0630**	**0213-0631**
SPortsman 400 HO 4x4 08-14	**0213-0630**	**0213-0631**
Trail Blazer 400 03	**0213-0630**	**0213-0631**
Xplorer 400L 4x4-95-02	**0213-0630**	**0213-0631**
Xpress 400L 2x4-96-97	**0213-0630**	**0213-0631**
Magnum 425 2x4-95-98	**0213-0630**	**0213-0631**
Magnum 425 4x4-95-98	**0213-0630**	**0213-0631**
Magnum 425 6x6-96-97	**0213-0630**	**0213-0631**
Xpedition 425 00-02	**0213-0630**	**0213-0631**
450 HO 2x4 MD 16	**0213-0630**	**0213-0631**
Farmhand 450 2x4 17	**0213-0630**	**0213-0631**
Outlaw 450 08-10	**0213-0630**	**0213-0631**
Sportsman 450 06-07	**0213-0630**	**0213-0631**
Sportsman 450 EFI MD 16	**0213-0630**	**0213-0631**
Sportsman 450 EPS Quad 16	**0213-0630**	**0213-0631**
Sportsman 450 EPS ZUG 16	**0213-0630**	**0213-0631**
Sportsman 450 HD 2x4 18	**0213-0630**	**0213-0631**
Sportsman 450 HO 16-22	**0213-0630**	**0213-0631**
Sportsman 450 HO 2x4 MD 16	**0213-0630**	**0213-0631**
Sportsman 450 Tractor 16	**0213-0630**	**0213-0631**
Diesel 455 4x4-99-01	**0213-0630**	**0213-0631**
ACE 500 17-19	**0213-0630**	**0213-0631**
ATP 500 4x4 04-05	**0213-0630**	**0213-0631**
ATV 500 Pro 02	**0213-0630**	**0213-0631**
Big Boss 500 6x6-98-03	**0213-0630**	**0213-0631**
Magnum 500 2x4 HDS 02	**0213-0630**	**0213-0631**
Magnum 500 4x4-99-01	**0213-0630**	**0213-0631**
Magnum 500 4x4 AA 02	**0213-0630**	**0213-0631**
Magnum 500 4x4 AB/FB 02	**0213-0630**	**0213-0631**
Magnum 500 4x4 HDS 03	**0213-0630**	**0213-0631**
Magnum 500 4x4 HDS AA 01-02	**0213-0630**	**0213-0631**
Magnum 500 4x4 HDS FB 01	**0213-0630**	**0213-0631**
Outlaw 500 06-07	**0213-0630**	**0213-0631**
PPS 500 6x6 02	**0213-0630**	**0213-0631**
Predator 500 03-07	**0213-0630**	**0213-0631**
PTV Series 10 4x4 03	**0213-0630**	**0213-0631**
PTV Series 10 6x6 03	**0213-0630**	**0213-0631**
Ranger 2x4 500 05-09	**0213-0630**	**0213-0631**
Ranger 4x4 500-99-07	**0213-0630**	**0213-0631**
Ranger 4x4 500 Crew 11-12	**0213-0630**	**0213-0631**
Ranger 4x4 500 Crew Midsize 13	**0213-0630**	**0213-0631**
Ranger 4x4 500 EFI 06-12	**0213-0630**	**0213-0631**
Ranger 4x4 500 Midsize 13	**0213-0630**	**0213-0631**
Ranger 500 2WD 17-21	**0213-0630**	**0213-0631**
Ranger 500 4x4 18-22	**0213-0630**	**0213-0631**
Ranger 500 ETX 17	**0213-0630**	**0213-0631**
Ranger 6x6 500-98-05	**0213-0630**	**0213-0631**
Ranger Series 10 4x4 & 6x6 07	**0213-0630**	**0213-0631**
Ranger Series 11 4x4 & 6x6 07	**0213-0630**	**0213-0631**
Scrambler 500 2x4 00-08	**0213-0630**	**0213-0631**
Scrambler 500 4x4-97-12	**0213-0630**	**0213-0631**
Sportsman 500 4x4-96-00	**0213-0630**	**0213-0631**
Sportsman 500 4x4 DUSE 01-02	**0213-0630**	**0213-0631**
Sportsman 500 4x4 DUSE HO 01	**0213-0630**	**0213-0631**
Sportsman 500 4x4 HO 01-13	**0213-0630**	**0213-0631**
Sportsman 500 4x4 HO AA- AC- AE- AG 04	**0213-0630**	**0213-0631**
Sportsman 500 4x4 HO AO-AX 04	**0213-0630**	**0213-0631**
Sportsman 500 4x4 RSE-99-02	**0213-0630**	**0213-0631**
Sportsman 500 6x6 00-08	**0213-0630**	**0213-0631**
Sportsman 500 EFI 06-09	**0213-0630**	**0213-0631**
Sportsman 500 Tractor EFI 09-10	**0213-0630**	**0213-0631**
Sportsman 500 X2 06-09	**0213-0630**	**0213-0631**
Sportsman Forest 500 11-13	**0213-0630**	**0213-0631**
Sportsman Forest 500 Tractor 11-14	**0213-0630**	**0213-0631**
Sportsman Touring 500 08-13	**0213-0630**	**0213-0631**
Worker 500 4x4-99-02	**0213-0630**	**0213-0631**
Xplorer 500-97	**0213-0630**	**0213-0631**
Outlaw 525 IRS 07-11	**0213-0630**	**0213-0631**
Outlaw 525 S 08-10	**0213-0630**	**0213-0631**
Sportsman 550 11-13	**0213-0630**	**0213-0631**
Sportsman 550 EPS 10-14	**0213-0630**	**0213-0631**
Sportsman 550 X2 10-14	**0213-0630**	**0213-0631**
Sportsman 550 X2 EPS LE 14	**0213-0630**	**0213-0631**
Sportsman 550 X2 INTL 14	**0213-0630**	**0213-0631**
Sportsman 550 XP 09-14	**0213-0630**	**0213-0631**
Sportsman 550 XP EPS 09	**0213-0630**	**0213-0631**
Sportsman 550 XP EPS HD INTL 14	**0213-0630**	**0213-0631**
Sportsman Forest 550 11-14	**0213-0630**	**0213-0631**
Sportsman Touring 550 EPS 10-14	**0213-0630**	**0213-0631**
ACE 570 15-19	**0213-0630**	**0213-0631**
ACE 570 EU 15-18	**0213-0630**	**0213-0631**
ACE 570 HD 15-19	**0213-0630**	**0213-0631**
ACE 570 MD 16	**0213-0630**	**0213-0631**
Ranger 570 14-21	**0213-0630**	**0213-0631**
Ranger 570 Crew 14-21	**0213-0630**	**0213-0631**
Ranger 570 Crew EPS 14-20	**0213-0630**	**0213-0631**
Ranger 570 Crew Premium 21	**0213-0630**	**0213-0631**
Ranger 570 Crew SP 22	**0213-0630**	**0213-0631**
Ranger 570 Crew SP NSTR 22	**0213-0630**	**0213-0631**
Ranger 570 Crew SP Premium 22	**0213-0630**	**0213-0631**
Ranger 570 EPS 14-19	**0213-0630**	**0213-0631**
Ranger 570 EU 15-17	**0213-0630**	**0213-0631**
Ranger 570 Full Size 15-22	**0213-0630**	**0213-0631**
Ranger 570 Full Size Crew 15-16	**0213-0630**	**0213-0631**
Ranger 570 Full Size avec Strut 16	**0213-0630**	**0213-0631**
Ranger 570 HD 19	**0213-0630**	**0213-0631**
Ranger 570 INTL 14	**0213-0630**	**0213-0631**
Ranger 570 Premium 21	**0213-0630**	**0213-0631**
Ranger 570 SP 22	**0213-0630**	**0213-0631**
Ranger 570 SP NSTR 22	**0213-0630**	**0213-0631**
Ranger 570 SP Premium 22	**0213-0630**	**0213-0631**
Ranger 570 XP Full Size 16	**0213-0630**	**0213-0631**
Ranger 570 XP Full Size EPS 16	**0213-0630**	**0213-0631**
Ranger 570-6 Full Size Crew 16-22	**0213-0630**	**0213-0631**
RZR 570 EFI 12-20	**0213-0630**	**0213-0631**
RZR 570 EFI EPS 18-20	**0213-0630**	**0213-0631**
RZR 570 EU 15-18	**0213-0630**	**0213-0631**
RZR 570 S 17	**0213-0630**	**0213-0631**
RZR 570 Trail 21-22	**0213-0630**	**0213-0631**
RZR 570 Trail Premium 21	**0213-0630**	**0213-0631**
Sportsman 570 6x6 17-22	**0213-0630**	**0213-0631**
Sportsman 570 6x6 Tractor 17-18	**0213-0630**	**0213-0631**
Sportsman 570 EFI 14-22	**0213-0630**	**0213-0631**
Sportsman 570 EFI EPS 14-15	**0213-0630**	**0213-0631**
Sportsman 570 EFI EPS Forest Quad 15	**0213-0630**	**0213-0631**
Sportsman 570 EFI EPS Forest Tractor 15	**0213-0630**	**0213-0631**
Sportsman 570 EFI EPS MD 15	**0213-0630**	**0213-0631**
Sportsman 570 EFI HD 16-18	**0213-0630**	**0213-0631**
Sportsman 570 EFI MD 15-17	**0213-0630**	**0213-0631**
Sportsman 570 EFI UTE 17-19	**0213-0630**	**0213-0631**
Sportsman 570 EFI UTE HD 15-16	**0213-0630**	**0213-0631**
Sportsman 570 EFI UTE HD EPS 14	**0213-0630**	**0213-0631**
Sportsman 570 EFI UTE MD 16	**0213-0630**	**0213-0631**
Sportsman 570 EFI UTE Tractor 16	**0213-0630**	**0213-0631**
Sportsman 570 EFI X2 EPS 15-21	**0213-0630**	**0213-0631**
Sportsman 570 EFI X2 EPS EU 15	**0213-0630**	**0213-0631**
Sportsman 570 EPS EU 17-18	**0213-0630**	**0213-0631**
Sportsman 570 EPS Quad 16	**0213-0630**	**0213-0631**
Sportsman 570 EPS Tractor 16	**0213-0630**	**0213-0631**
Sportsman 570 EPS UTE Quad 16	**0213-0630**	**0213-0631**
Sportsman 570 EPS ZUG 16-18	**0213-0630**	**0213-0631**
Sportsman 570 HD 15	**0213-0630**	**0213-0631**
Sportsman 570 HD EFI 14	**0213-0630**	**0213-0631**
Sportsman 570 Premium 21-22	**0213-0630**	**0213-0631**

Les produits avec une référence **GRIS GRAS** sont nouveaux pour 2024.

KITS DE SOUFFLET DE CARDAN UNIVERSEL (SUITE)

MODÈLES	SOUFFLET DE CARDAN UNIVERSEL EZ TRAIL AVEC CÔNE D'INSTALLATION - RÉF.	KITS DE SOUFFLET DE CARDAN UNIVERSEL - RÉF.
POLARIS (SUITE)		
Sportsman 570 SP 15-20	**0213-0630**	**0213-0631**
Sportsman 570 SP EPS Quad 15-16	**0213-0630**	**0213-0631**
Sportsman 570 SP EPS Tractor 15-19	**0213-0630**	**0213-0631**
Sportsman 570 SP MD 15-16	**0213-0630**	**0213-0631**
Sportsman 570 Tractor 16-19	**0213-0630**	**0213-0631**
Sportsman 570 Trail 21-22	**0213-0630**	**0213-0631**
Sportsman 570 Ultimate Trail LE 21-22	**0213-0630**	**0213-0631**
Sportsman 570 Utility HD 22	**0213-0630**	**0213-0631**
Sportsman 570 Utility HD LE 21	**0213-0630**	**0213-0631**
Sportsman 570 X2 EPS MD 17	**0213-0630**	**0213-0631**
Sportsman 570 X2 EPS Tractor 17-18	**0213-0630**	**0213-0631**
Sportsman Forest 570 14	**0213-0630**	**0213-0631**
Sportsman Forest 570 EFI EPS 14-15	**0213-0630**	**0213-0631**
Sportsman Touring 570 EFI 14-22	**0213-0630**	**0213-0631**
Sportsman Touring 570 EFI EPS 15-17	**0213-0630**	**0213-0631**
Sportsman Touring 570 EFI EPS MD 16-17	**0213-0630**	**0213-0631**
Sportsman Touring 570 EFI EPS Tractor 16	**0213-0630**	**0213-0631**
Sportsman Touring 570 EFI EU 15	**0213-0630**	**0213-0631**
Sportsman Touring 570 EFI INTL 14	**0213-0630**	**0213-0631**
Sportsman Touring 570 EFI MD 15	**0213-0630**	**0213-0631**
Sportsman Touring 570 EPS Quad 16	**0213-0630**	**0213-0631**
Sportsman Touring 570 EPS Tractor 17-19	**0213-0630**	**0213-0631**
Sportsman Touring 570 EPS Tractor SP 18-19	**0213-0630**	**0213-0631**
Sportsman Touring 570 Premium 20-22	**0213-0630**	**0213-0631**
Sportsman Touring 570 SP 15-20	**0213-0630**	**0213-0631**
Sportsman 600 4x4 03-05	**0213-0630**	**0213-0631**
Ranger 4x4 700 05-09	**0213-0630**	**0213-0631**
Ranger 4x4 700 Crew 08-09	**0213-0630**	**0213-0631**
Ranger 6x6 700 EFI 06-09	**0213-0630**	**0213-0631**
Ranger TM 700 04-06	**0213-0630**	**0213-0631**
Sportsman 700 4x4 02-07	**0213-0630**	**0213-0631**
Sportsman 700 4x4 conçu après le 02/10/03 04	**0213-0630**	**0213-0631**
Sportsman 700 4x4 conçu avant le 02/10/03 04	**0213-0630**	**0213-0631**
Sportsman 700 EFI 05-07	**0213-0630**	**0213-0631**
Sportsman MV7 05	**0213-0630**	**0213-0631**
Sportsman X2 700 EFI 08	**0213-0630**	**0213-0631**
Forest 800 6x6 15	**0213-0630**	**0213-0631**
Ranger 4x4 800 EFI 10-14	**0213-0630**	**0213-0631**
Ranger 4x4 800 EFI Crew 10-14	**0213-0630**	**0213-0631**
Ranger 4x4 800 EFI Midsize 13-14	**0213-0630**	**0213-0631**
Ranger 6x6 800 10-16	**0213-0630**	**0213-0631**
Ranger XP 800 12	**0213-0630**	**0213-0631**
RZR 4 800 10-14	**0213-0630**	**0213-0631**
RZR 800 08-14	**0213-0630**	**0213-0631**
RZR S 800 09-14	**0213-0630**	**0213-0631**
Sportsman 800 EFI 05-14	**0213-0630**	**0213-0631**
Sportsman 800 EFI 6x6 09-14	**0213-0630**	**0213-0631**
Sportsman 800 EFI 6x6 Forest 13-14	**0213-0630**	**0213-0631**
Sportsman 800 EFI Forest 14	**0213-0630**	**0213-0631**
Sportsman 800 HO EFI 08-09	**0213-0630**	**0213-0631**
Sportsman Forest 800 EFI 12-13	**0213-0630**	**0213-0631**
Sportsman Touring 800 EFI 08-09	**0213-0630**	**0213-0631**
Sportsman X2 800 EFI 07-09	**0213-0630**	**0213-0631**
Scrambler 850 15-22	**0213-0630**	**0213-0631**
Scrambler 850 EU 15	**0213-0630**	**0213-0631**
Scrambler 850 HO/EPS 13-14	**0213-0630**	**0213-0631**
Scrambler 850 MD 15	**0213-0630**	**0213-0631**
Scrambler 850 XP HO EPS 14	**0213-0630**	**0213-0631**
Scrambler 850 XP HO EPS INTL 14	**0213-0630**	**0213-0631**
Sportsman 850 21-22	**0213-0630**	**0213-0631**
Sportsman 850 High Lifter 16-22	**0213-0630**	**0213-0631**
Sportsman 850 Premium 21-22	**0213-0630**	**0213-0631**
Sportsman 850 SP 15-18	**0213-0630**	**0213-0631**
Sportsman 850 Ultimate Trail Edition 21-22	**0213-0630**	**0213-0631**
Sportsman 850 WV 14	**0213-0630**	**0213-0631**
Sportsman 850 XP HO EPS MD 15	**0213-0630**	**0213-0631**
Sportsman Forest 850 11-15	**0213-0630**	**0213-0631**
Sportsman Forest 850 EU 15	**0213-0630**	**0213-0631**
Sportsman Touring 850 21-22	**0213-0630**	**0213-0631**
Sportsman Touring 850 EPS 14	**0213-0630**	**0213-0631**
Sportsman Touring 850 INTL 14	**0213-0630**	**0213-0631**

MODÈLES	SOUFFLET DE CARDAN UNIVERSEL EZ TRAIL AVEC CÔNE D'INSTALLATION - RÉF.	KITS DE SOUFFLET DE CARDAN UNIVERSEL - RÉF.
POLARIS (SUITE)		
Sportsman Touring 850 SP 15-20	**0213-0630**	**0213-0631**
Sportsman Touring 850 SP EU 15	**0213-0630**	**0213-0631**
Sportsman Touring 850 SP MD 15	**0213-0630**	**0213-0631**
Sportsman Touring EPS 850 10-13	**0213-0630**	**0213-0631**
Sportsman Touring EPS 850 HO 13	**0213-0630**	**0213-0631**
Sportsman X2 850 11	**0213-0630**	**0213-0631**
Sportsman XP 850 09-13	**0213-0630**	**0213-0631**
Sportsman XP 850 EPS 09-14	**0213-0630**	**0213-0631**
ACE 900 EFI EPS 16	**0213-0630**	**0213-0631**
ACE 900 EPS XC 17-19	**0213-0630**	**0213-0631**
Brutus HD 900 13-14	**0213-0630**	**0213-0631**
Ranger 4x4 900 Diesel 11-14	**0213-0630**	**0213-0631**
Ranger 4x4 900 Diesel Crew 12-14	**0213-0630**	**0213-0631**
Ranger 900 Crew 14-19	**0213-0630**	**0213-0631**
Ranger 900 Crew EPS 14-19	**0213-0630**	**0213-0631**
Ranger 900 XP 13-19	**0213-0630**	**0213-0631**
Ranger 900 XP Crew 18	**0213-0630**	**0213-0631**
Ranger 900 XP EPS 18-19	**0213-0630**	**0213-0631**
Ranger 900 XP EU 15-16	**0213-0630**	**0213-0631**
Ranger 900 XP High Lifter 16	**0213-0630**	**0213-0631**
Ranger 900D HIPPO MPS 14	**0213-0630**	**0213-0631**
Ranger 902 Diesel 19-22	**0213-0630**	**0213-0631**
Ranger Diesel HST/Deluxe 14	**0213-0630**	**0213-0631**
Ranger Diesel INTL 14	**0213-0630**	**0213-0631**
RZR 4 900 15-18	**0213-0630**	**0213-0631**
RZR 4 XP 900 12-14	**0213-0630**	**0213-0631**
RZR 4 XP Jagged X 13	**0213-0630**	**0213-0631**
RZR 900 50 55 Inch 15-17	**0213-0630**	**0213-0631**
RZR 900 50 Inch 18-20	**0213-0630**	**0213-0631**
RZR 900 50 Inch EPS 18-20	**0213-0630**	**0213-0631**
RZR 900 50 Inch MD 17	**0213-0630**	**0213-0631**
RZR 900 S 60 Inch 15-20	**0213-0630**	**0213-0631**
RZR 900 Trail Premium 21-22	**0213-0630**	**0213-0631**
RZR 900 Trail S Sport 21-22	**0213-0630**	**0213-0631**
RZR 900 Trail Sport 21-22	**0213-0630**	**0213-0631**
RZR 900 Trail Ultimate 21-22	**0213-0630**	**0213-0631**
RZR XP 900 11-14	**0213-0630**	**0213-0631**
RZR Turbo Pro XP 20	**0213-0630**	**0213-0631**
RZR Turbo Pro XP 4 20	**0213-0630**	**0213-0631**
RZR Turbo Pro XP 4 Premium 21-22	**0213-0630**	**0213-0631**
RZR Turbo Pro XP 4 Sport 21-22	**0213-0630**	**0213-0631**
RZR Turbo Pro XP 4 Ultimate 21-22	**0213-0630**	**0213-0631**
RZR Turbo Pro XP Premium 21-22	**0213-0630**	**0213-0631**
RZR Turbo Pro XP Sport 21-22	**0213-0630**	**0213-0631**
RZR Turbo Pro XP Ultimate 21-22	**0213-0630**	**0213-0631**
RZR Turbo R 4 Premium 22	**0213-0630**	**0213-0631**
RZR Turbo R 4 Sport 22	**0213-0630**	**0213-0631**
RZR Turbo R 4 Ultimate 22	**0213-0630**	**0213-0631**
RZR Turbo R Premium 22	**0213-0630**	**0213-0631**
RZR Turbo R Sport 22	**0213-0630**	**0213-0631**
RZR Turbo R Ultimate 22	**0213-0630**	**0213-0631**
RZR Turbo S 21	**0213-0630**	**0213-0631**
RZR Turbo S 4 21	**0213-0630**	**0213-0631**
RZR Turbo S 4 Velocity 21	**0213-0630**	**0213-0631**
XP Turbo S Velocity 21	**0213-0630**	**0213-0631**
RZR XP 4 Turbo 16-21	**0213-0630**	**0213-0631**
RZR XP 4 Turbo S 19-20	**0213-0630**	**0213-0631**
RZR XP 4 Turbo S Velocity 20	**0213-0630**	**0213-0631**
RZR XP Turbo 16-21	**0213-0630**	**0213-0631**
RZR XP Turbo MD 16	**0213-0630**	**0213-0631**
RZR XP Turbo S 18-20	**0213-0630**	**0213-0631**
RZR XP Turbo S Velocity 20	**0213-0630**	**0213-0631**
RZR XP Turbo Tractor 17-18	**0213-0630**	**0213-0631**
Brutus HD 1000 15-18	**0213-0630**	**0213-0631**
General 1000 EPS 16-19	**0213-0630**	**0213-0631**
General 1000 EPS Deluxe 18-22	**0213-0630**	**0213-0631**
General 1000 EPS Premium 18-22	**0213-0630**	**0213-0631**
General 1000 EPS Sport 20-22	**0213-0630**	**0213-0631**
General 4 1000 EPS 17-20	**0213-0630**	**0213-0631**
General 4 1000 EPS Deluxe 21-22	**0213-0630**	**0213-0631**
General 4 1000 EPS Premium 21-22	**0213-0630**	**0213-0631**
General XP 1000 EPS 20	**0213-0630**	**0213-0631**
General XP 1000 EPS Deluxe 21-22	**0213-0630**	**0213-0631**

Suite de la section KITS DE SOUFFLET DE CARDAN UNIVERSEL page suivante.

Les produits avec une référence GRIS GRAS sont nouveaux pour 2024.

ÉCHAPPEMENT
LAMES À NEIGE ET ACCESSOIRES
TREUILS ET FIXATIONS
AUDIO
ACCESSOIRES GÉNÉRAUX ET CADENAS/ ANTIVOLS
PORTE-BAGAGES ET ACCESSOIRES
COFFRES, BAGAGES ET RANGEMENT
PIÈCES PLASTIQUES ET DE CARÉNAGE
PARE-CHOCS ET PROTECTIONS
GUIDONS ET COMMANDES
ROUES ET ACCESSOIRES
FREINS
COURROIES, CHAÎNES, PIGNONS ET COURONNES
TRANSMISSION
SUSPENSION
MOTEUR ET REFROIDISSEMENT
ADMISSION
ÉLECTRICITÉ
ÉCLAIRAGE
OUTILLAGE ET PROMOTION
INDEX

KITS DE SOUFFLET DE CARDAN UNIVERSEL (SUITE)

MODÈLES	SOUFFLET DE CARDAN UNIVERSEL EZ TRAIL AVEC CÔNE D'INSTALLATION - RÉF.	KITS DE SOUFFLET DE CARDAN UNIVERSEL - RÉF.
POLARIS (SUITE)		
General XP 1000 EPS Factory Custom Edition 21	**0213-0630**	**0213-0631**
General XP 4 1000 EPS Deluxe 20-22	**0213-0630**	**0213-0631**
General XP 4 1000 EPS Factory Custom Edition 21	**0213-0630**	**0213-0631**
Ranger 1000 Diesel 15-18	**0213-0630**	**0213-0631**
Ranger 1000 Diesel Crew 15-18	**0213-0630**	**0213-0631**
Ranger 1000 Diesel EU 15-16	**0213-0630**	**0213-0631**
Ranger 1000 EPS 20-22	**0213-0630**	**0213-0631**
Ranger 1000 EPS BASE 18-19	**0213-0630**	**0213-0631**
Ranger 1000 EPS Crew 20-22	**0213-0630**	**0213-0631**
Ranger 1000 EPS Crew Premium 21-22	**0213-0630**	**0213-0631**
Ranger 1000 EPS Full Size 20	**0213-0630**	**0213-0631**
Ranger 1000 EPS Full Size Crew 20	**0213-0630**	**0213-0631**
Ranger 1000 EPS HD MD 19	**0213-0630**	**0213-0631**
Ranger 1000 EPS Premium 21-22	**0213-0630**	**0213-0631**
Ranger 1000 EPS Texas Edition 20	**0213-0630**	**0213-0631**
Ranger HST 15-16	**0213-0630**	**0213-0631**
Ranger XP 1000 17	**0213-0630**	**0213-0631**
Ranger XP 1000 Crew 17	**0213-0630**	**0213-0631**
Ranger XP 1000 Crew EPS 17-18	**0213-0630**	**0213-0631**
Ranger XP 1000 Crew High Lifter 17-18	**0213-0630**	**0213-0631**
Ranger XP 1000 Crew Hunter 17	**0213-0630**	**0213-0631**
Ranger XP 1000 Crew Nstr 17	**0213-0630**	**0213-0631**
Ranger XP 1000 Crew Premium 21-22	**0213-0630**	**0213-0631**
Ranger XP 1000 Crew Trail Boss 21-22	**0213-0630**	**0213-0631**
Ranger XP 1000 EPS 17-21	**0213-0630**	**0213-0631**
Ranger XP 1000 EPS Crew 19-20	**0213-0630**	**0213-0631**
Ranger XP 1000 EPS Crew Mud 19-22	**0213-0630**	**0213-0631**
Ranger XP 1000 EPS Crew NSTR 18-22	**0213-0630**	**0213-0631**
Ranger XP 1000 EPS Crew Texas Edition 20-22	**0213-0630**	**0213-0631**
Ranger XP 1000 EPS Mud 20-21	**0213-0630**	**0213-0631**
Ranger XP 1000 EPS NSTR 20-21	**0213-0630**	**0213-0631**
Ranger XP 1000 EPS Premium 22	**0213-0630**	**0213-0631**
Ranger XP 1000 EPS Texas Edition 21	**0213-0630**	**0213-0631**
Ranger XP 1000 EPS Trail Boss 21-22	**0213-0630**	**0213-0631**
Ranger XP 1000 High Lifter 17-22	**0213-0630**	**0213-0631**
Ranger XP 1000 Hunter 17	**0213-0630**	**0213-0631**
Ranger XP 1000 NSTR 17-22	**0213-0630**	**0213-0631**
Ranger XP 1000 Ranch 17	**0213-0630**	**0213-0631**
RZR 1000 60 Inch 16-21	**0213-0630**	**0213-0631**
RZR 1000 Trail S Premium 21-22	**0213-0630**	**0213-0631**
RZR 1000 Trail S Ultimate 21-22	**0213-0630**	**0213-0631**
RZR RS1 18-22	**0213-0630**	**0213-0631**
RZR S4 1000 19-20	**0213-0630**	**0213-0631**
RZR XP 1000 14-20	**0213-0630**	**0213-0631**
RZR XP 1000 Dynamix 19	**0213-0630**	**0213-0631**
RZR XP 1000 High Lifter 15-22	**0213-0630**	**0213-0631**
RZR XP 1000 INTL 15	**0213-0630**	**0213-0631**
RZR XP 1000 LE 20	**0213-0630**	**0213-0631**
RZR XP 1000 Premium 20-22	**0213-0630**	**0213-0631**
RZR XP 1000 Ride Command 17-19	**0213-0630**	**0213-0631**
RZR XP 1000 Sport 21-22	**0213-0630**	**0213-0631**
RZR XP 1000 Trails & Rocks 17-22	**0213-0630**	**0213-0631**
RZR XP 4 1000 14-20	**0213-0630**	**0213-0631**
RZR XP 4 1000 Dynamix 19	**0213-0630**	**0213-0631**
RZR XP 4 1000 High Lifter 17-22	**0213-0630**	**0213-0631**
RZR XP 4 1000 Premium 21-22	**0213-0630**	**0213-0631**
RZR XP 4 1000 Ride Command 18-19	**0213-0630**	**0213-0631**
RZR XP 4 1000 Sport 21-22	**0213-0630**	**0213-0631**
Scrambler 1000 MD 15-17	**0213-0630**	**0213-0631**
Scrambler 1000 Tractor 16-18	**0213-0630**	**0213-0631**
Scrambler 1000 XP 15-18	**0213-0630**	**0213-0631**
Scrambler 1000 XP 55 20-22	**0213-0630**	**0213-0631**
Scrambler 1000 XP EU 15	**0213-0630**	**0213-0631**
Scrambler 1000 XP HO EPS 14-15	**0213-0630**	**0213-0631**
Scrambler 1000 XP HO EPS INTL 14	**0213-0630**	**0213-0631**
Sportsman 1000 High Lifter 16-22	**0213-0630**	**0213-0631**
Sportsman 1000 MD 15-16	**0213-0630**	**0213-0631**
Sportsman 1000 XP 15-21	**0213-0630**	**0213-0631**
Sportsman 1000 XP 55 20-22	**0213-0630**	**0213-0631**
Sportsman 1000 XP Tractor 16-18	**0213-0630**	**0213-0631**
Sportsman 1000 XP Ultimate Trail 22	**0213-0630**	**0213-0631**

MODÈLES	SOUFFLET DE CARDAN UNIVERSEL EZ TRAIL AVEC CÔNE D'INSTALLATION - RÉF.	KITS DE SOUFFLET DE CARDAN UNIVERSEL - RÉF.
POLARIS (SUITE)		
Sportsman Forest 1000 EU 15	**0213-0630**	**0213-0631**
Sportsman Touring 1000 15-22	**0213-0630**	**0213-0631**
Sportsman Touring 1000 Tractor 18	**0213-0630**	**0213-0631**
RZR Pro R 4 Premium 22	**0213-0630**	**0213-0631**
RZR Pro R 4 Sport 22	**0213-0630**	**0213-0631**
RZR Pro R 4 Ultimate 22	**0213-0630**	**0213-0631**
RZR Pro R 4 Ultimate Launch Edition 22	**0213-0630**	**0213-0631**
RZR Pro R Premium 22	**0213-0630**	**0213-0631**
RZR Pro R Sport 22	**0213-0630**	**0213-0631**
RZR Pro R Ultimate 22	**0213-0630**	**0213-0631**
RZR Pro R Ultimate Launch Edition 22	**0213-0630**	**0213-0631**
REDCAT		
KMX-110 (tous)	**0213-0630**	**0213-0631**
MPX-110 (tous)	**0213-0630**	**0213-0631**
RFX-110 (tous)	**0213-0630**	**0213-0631**
SFX-110 (tous)	**0213-0630**	**0213-0631**
VX-110 (tous)	**0213-0630**	**0213-0631**
KMZ-150 (tous)	**0213-0630**	**0213-0631**
VX-150 (tous)	**0213-0630**	**0213-0631**
DX-250 (tous)	**0213-0630**	**0213-0631**
FX-250 (tous)	**0213-0630**	**0213-0631**
SUZUKI		
LT-50-84-87	**0213-0630**	**0213-0631**
LT-A50 02-05	**0213-0630**	**0213-0631**
LT-Z50 06-22	**0213-0630**	**0213-0631**
LT-80-87-06	**0213-0630**	**0213-0631**
LT-Z90 Quadsport 07-22	**0213-0630**	**0213-0631**
ALT-125-83-86	**0213-0630**	**0213-0631**
LT-125-83-87	**0213-0630**	**0213-0631**
LT-160 03-04	**0213-0630**	**0213-0631**
LT-160E-89-92	**0213-0630**	**0213-0631**
LT-F160-91-01	**0213-0630**	**0213-0631**
ALT-185F-85	**0213-0630**	**0213-0631**
LT-185-84-87	**0213-0630**	**0213-0631**
LT-230E-87-93	**0213-0630**	**0213-0631**
LT-230G-85-86	**0213-0630**	**0213-0631**
LT-230S-85-90	**0213-0630**	**0213-0631**
LT-F230-86-87	**0213-0630**	**0213-0631**
LT-250EF-85-86	**0213-0630**	**0213-0631**
LT-250R-85-92	**0213-0630**	**0213-0631**
LT-250S-89-90	**0213-0630**	**0213-0631**
LT-4WD 250 Quad Runner-87-98	**0213-0630**	**0213-0631**
LT-4WD 250 Quad Runner 68. 5MM OB-87-98	**0213-0630**	**0213-0631**
LT-F250 2WD-88-01	**0213-0630**	**0213-0631**
LT-F250 Ozark 02-14	**0213-0630**	**0213-0631**
LT-F250F 4WD Quad Runner-99-02	**0213-0630**	**0213-0631**
LT-Z250 04-09	**0213-0630**	**0213-0631**
LT-300E-87-89	**0213-0630**	**0213-0631**
LT-F300F King Quad-99-02	**0213-0630**	**0213-0631**
LT-F4WDX King Quad 300-91-98	**0213-0630**	**0213-0631**
LT-A400 2WD King Quad 08-09	**0213-0630**	**0213-0631**
LT-A400 Eiger 2wd 02-07	**0213-0630**	**0213-0631**
LT-A400F 4WD King Quad 08-22	**0213-0630**	**0213-0631**
LT-A400F Eiger 4wd 02-07	**0213-0630**	**0213-0631**
LT-A400FZ 4WD King Quad SE 17-22	**0213-0630**	**0213-0631**
LT-F400 2WD King Quad 08-09	**0213-0630**	**0213-0631**
LT-F400 Eiger 2wd 02-07	**0213-0630**	**0213-0631**
LT-F400F 4WD King Quad 08-22	**0213-0630**	**0213-0631**
LT-F400F Eiger 4wd 02-07	**0213-0630**	**0213-0631**
LT-Z400 03-14	**0213-0630**	**0213-0631**
LTA-450 X King Quad 07-10	**0213-0630**	**0213-0631**
LT-R450 06-11	**0213-0630**	**0213-0631**
LT-500R-87-90	**0213-0630**	**0213-0631**
LT-A500F Quad Master Auto 00-01	**0213-0630**	**0213-0631**
LT-A500F Vinson 02-07	**0213-0630**	**0213-0631**
LT-A500X 09-22	**0213-0630**	**0213-0631**
LT-A500XP Power Steering 11-22	**0213-0630**	**0213-0631**
LT-A500XP direction assistée SE 16-22	**0213-0630**	**0213-0631**
LT-F500F-98-02	**0213-0630**	**0213-0631**
LT-F500F Vinson 03-07	**0213-0630**	**0213-0631**
LTA-700 X King Quad 05-07	**0213-0630**	**0213-0631**
LTV-700F Twin Peaks 04-06	**0213-0630**	**0213-0631**
LTA-750 X King Quad 08-22	**0213-0630**	**0213-0631**

Les produits avec une référence **GRIS GRAS** sont nouveaux pour 2024.

KITS DE SOUFFLET DE CARDAN UNIVERSEL (SUITE)

MODÈLES	SOUFFLET DE CARDAN UNIVERSEL EZ TRAIL AVEC CÔNE D'INSTALLATION - RÉF.	KITS DE SOUFFLET DE CARDAN UNIVERSEL - RÉF.
SUZUKI (SUITE)		
LTA-750 XP King Quad Direction assistée 09-22	**0213-0630**	**0213-0631**
LTA-750 XP King Quad SE 17-22	**0213-0630**	**0213-0631**
TGB		
Blade 250 (tous)	**0213-0630**	**0213-0631**
Blade 425 (tous)	**0213-0630**	**0213-0631**
Outback 425 07-08	**0213-0630**	**0213-0631**
Blade 450 (tous)	**0213-0630**	**0213-0631**
Blade 460 (tous)	**0213-0630**	**0213-0631**
Blade 525 (tous)	**0213-0630**	**0213-0631**
Target 525 (tous)	**0213-0630**	**0213-0631**
Blade 550 (tous)	**0213-0630**	**0213-0631**
Target 550 (tous)	**0213-0630**	**0213-0631**
TORO		
Twister 1400 véhicule utilitaire 02	**0213-0630**	**0213-0631**
Twister 1600 véhicule utilitaire 02-08	**0213-0630**	**0213-0631**
Workman 3100 02-09	**0213-0630**	**0213-0631**
YAMAHA		
YFM50 Raptor 04-08	**0213-0630**	**0213-0631**
YFZ50 17-22	**0213-0630**	**0213-0631**
YT60-84-85	**0213-0630**	**0213-0631**
YFM80 Badger-85-01	**0213-0630**	**0213-0631**
YFM80 Grizzly 05-08	**0213-0630**	**0213-0631**
YFM80 Raptor 02-08	**0213-0630**	**0213-0631**
YFM90 Grizzly 19-22	**0213-0630**	**0213-0631**
YFM90 Raptor 09-22	**0213-0630**	**0213-0631**
YFM100-87-91	**0213-0630**	**0213-0631**
YFA1-89-04	**0213-0630**	**0213-0631**
YFM125 Grizzly 04-13	**0213-0630**	**0213-0631**
YFM125 Raptor 11-13	**0213-0630**	**0213-0631**
YT1-125-80-85	**0213-0630**	**0213-0631**
YT1-175-82-83	**0213-0630**	**0213-0631**
YFM200 Moto-4-85-89	**0213-0630**	**0213-0631**
YFS200 Blaster-88-06	**0213-0630**	**0213-0631**
YTM200 EK-83	**0213-0630**	**0213-0631**
YTM200 EL-84	**0213-0630**	**0213-0631**
YTM200 ERN-85	**0213-0630**	**0213-0631**
YTM200 K-83	**0213-0630**	**0213-0631**
YTM200L-84	**0213-0630**	**0213-0631**
YTM200N-85	**0213-0630**	**0213-0631**
YFM225 Moto-4-86-88	**0213-0630**	**0213-0631**
YTM225 Tri-Moto-85-86	**0213-0630**	**0213-0631**
YTM225 Tri-Moto DXK-83-84	**0213-0630**	**0213-0631**
YTM225 Tri-Moto DXL-83-84	**0213-0630**	**0213-0631**
YFB250 Timberwolf-92-98	**0213-0630**	**0213-0631**
YFB250FW Timberwolf-94-00	**0213-0630**	**0213-0631**
YFM 250 Raptor 08-13	**0213-0630**	**0213-0631**
YFM250 Beartracker-99-04	**0213-0630**	**0213-0631**
YFM250 Big Bear 07-09	**0213-0630**	**0213-0631**
YFM250 Moto-4-89-91	**0213-0630**	**0213-0631**
YFM250B Bruin 05-06	**0213-0630**	**0213-0631**
YTZ250 Tri Moto-85-86	**0213-0630**	**0213-0631**
YFM300 Grizzly 12-13	**0213-0630**	**0213-0631**
YFM350 Grizzly IRS 07-11	**0213-0630**	**0213-0631**
YFM350 Raptor 04-13	**0213-0630**	**0213-0631**
YFM350 Warrior-87-04	**0213-0630**	**0213-0631**
YFM350BA Bruin 2WD 04-06	**0213-0630**	**0213-0631**
YFM350ER Moto-4-87-95	**0213-0630**	**0213-0631**
YFM350FA Bruin 4WD 04-06	**0213-0630**	**0213-0631**
YFM350FGW Grizzly 4WD 07-14	**0213-0630**	**0213-0631**
YFM350FW Big Bear-87-99	**0213-0630**	**0213-0631**
YFM350GW Grizzly 2WD 07-11	**0213-0630**	**0213-0631**
YFM350U Big Bear-96-99	**0213-0630**	**0213-0631**
YFM35FX Wolverine-95-05	**0213-0630**	**0213-0631**
YFM35X Wolverine 06-09	**0213-0630**	**0213-0631**
YFP350U TERRA Pro-88	**0213-0630**	**0213-0631**
YFZ350 Banshee-87-09	**0213-0630**	**0213-0631**
YFM400 Big Bear 2WD 00-04	**0213-0630**	**0213-0631**
YFM400 Big Bear 4WD 00-06	**0213-0630**	**0213-0631**
YFM400 Big Bear IRS 07-12	**0213-0630**	**0213-0631**
YFM400 Grizzly IRS 07-08	**0213-0630**	**0213-0631**

MODÈLES	SOUFFLET DE CARDAN UNIVERSEL EZ TRAIL AVEC CÔNE D'INSTALLATION - RÉF.	KITS DE SOUFFLET DE CARDAN UNIVERSEL - RÉF.
YAMAHA (SUITE)		
YFM400 Kodiak 2WD 00-04	**0213-0630**	**0213-0631**
YFM400 Kodiak 4WD-93-06	**0213-0630**	**0213-0631**
450 Rhino 06-09	**0213-0630**	**0213-0631**
Kodiak 450 4WD 18-22	**0213-0630**	**0213-0631**
Kodiak 450 EPS 4WD 18-22	**0213-0630**	**0213-0631**
Kodiak 450 EPS 4WD Armor Grey 18	**0213-0630**	**0213-0631**
Kodiak 450 EPS 4WD Hunter 18-22	**0213-0630**	**0213-0631**
Kodiak 450 EPS 4WD SE 20-22	**0213-0630**	**0213-0631**
YFM450 Grizzly EPS 11-14	**0213-0630**	**0213-0631**
YFM450 Grizzly IRS 07-14	**0213-0630**	**0213-0631**
YFM450 Kodiak 03-06	**0213-0630**	**0213-0631**
YFM45FX Wolverine 450 4x4 06-10	**0213-0630**	**0213-0631**
YFZ450 04-13	**0213-0630**	**0213-0631**
YFZ450R 09-22	**0213-0630**	**0213-0631**
YFZ450X 10-11	**0213-0630**	**0213-0631**
YFM550 Grizzly 09-14	**0213-0630**	**0213-0631**
YFM550 Grizzly EPS 09-14	**0213-0630**	**0213-0631**
YFM600 Grizzly-98-01	**0213-0630**	**0213-0631**
660 Rhino 04-07	**0213-0630**	**0213-0631**
YFM660 Grizzly 02-08	**0213-0630**	**0213-0631**
YFM660R Raptor 01-05	**0213-0630**	**0213-0631**
700 PROHAULER 04-06	**0213-0630**	**0213-0631**
700 RHINO FI 08-13	**0213-0630**	**0213-0631**
Kodiak 700 4WD 16-22	**0213-0630**	**0213-0631**
Kodiak 700 4WD Hunter 16-21	**0213-0630**	**0213-0631**
Kodiak 700 EPS 4WD 16-22	**0213-0630**	**0213-0631**
Kodiak 700 EPS 4WD Vert 18	**0213-0630**	**0213-0631**
Kodiak 700 EPS 4WD Hunter 18-22	**0213-0630**	**0213-0631**
Kodiak 700 EPS 4WD SE 18-22	**0213-0630**	**0213-0631**
Viking 700 14-20	**0213-0630**	**0213-0631**
Viking 700 EPS 18-22	**0213-0630**	**0213-0631**
Viking 700 EPS Red/Green 18	**0213-0630**	**0213-0631**
Viking 700 VI EPS 15-22	**0213-0630**	**0213-0631**
Viking 700 VI EPS Hunter 18-22	**0213-0630**	**0213-0631**
Viking 700 VI EPS Ranch 18-22	**0213-0630**	**0213-0631**
Wolverine 16-18	**0213-0630**	**0213-0631**
Wolverine EPS 17	**0213-0630**	**0213-0631**
Wolverine R-Spec 16	**0213-0630**	**0213-0631**
Wolverine R-Spec EPS 16-18	**0213-0630**	**0213-0631**
Wolverine R-Spec EPS SE 16-17	**0213-0630**	**0213-0631**
Wolverine R-Spec Hunter 18	**0213-0630**	**0213-0631**
YFM700 Grizzly 07-16	**0213-0630**	**0213-0631**
YFM700 Grizzly EPS 08-23	**0213-0630**	**0213-0631**
YFM700 Grizzly EPS Graphite 18	**0213-0630**	**0213-0631**
YFM700 Grizzly EPS Hunter 18-23	**0213-0630**	**0213-0631**
YFM700 Grizzly EPS LE 18	**0213-0630**	**0213-0631**
YFM700 Grizzly EPS SE 18-23	**0213-0630**	**0213-0631**
YFM700 Grizzly EPS XT-R 20-23	**0213-0630**	**0213-0631**
YFM700R Raptor 06-22	**0213-0630**	**0213-0631**
Wolverine X2 19-20	**0213-0630**	**0213-0631**
Wolverine X2 R-Spec 19-22	**0213-0630**	**0213-0631**
Wolverine X2 XT-R 20-22	**0213-0630**	**0213-0631**
Wolverine X4 18-21	**0213-0630**	**0213-0631**
Wolverine X4 Hunter 18-20	**0213-0630**	**0213-0631**
Wolverine X4 R-Spec 22	**0213-0630**	**0213-0631**
Wolverine X4 SE 18-19	**0213-0630**	**0213-0631**
Wolverine X4 XT-R 20-22	**0213-0630**	**0213-0631**
1000 PROHAULER 04-05	**0213-0630**	**0213-0631**
Wolverine RMAX2 21	**0213-0630**	**0213-0631**
Wolverine RMAX2 LE 21-22	**0213-0630**	**0213-0631**
Wolverine RMAX2 R-Spec 22	**0213-0630**	**0213-0631**
Wolverine RMAX2 SPORT 22	**0213-0630**	**0213-0631**
Wolverine RMAX2 XT-R 21-22	**0213-0630**	**0213-0631**
Wolverine RMAX4 21	**0213-0630**	**0213-0631**
Wolverine RMAX4 XT-R 21-22	**0213-0630**	**0213-0631**
YXZ1000R EPS 16-23	**0213-0630**	**0213-0631**
YXZ1000R EPS SE 17-20	**0213-0630**	**0213-0631**
YXZ1000R EPS SS 17-22	**0213-0630**	**0213-0631**
YXZ1000R EPS SS SE 17-21	**0213-0630**	**0213-0631**
YXZ1000R EPS SS XTR 20-23	**0213-0630**	**0213-0631**
YXZ1000R SE 16	**0213-0630**	**0213-0631**

Les produits avec une référence GRIS GRAS sont nouveaux pour 2024.



0213-0509

KITS DE SOUFFLET DE CARDAN

- Résistance à la tension 40 % supérieure et résistance à l'abrasion 50 % supérieure par rapport au matériau traditionnel ; compatibles avec les angles de cardan élevés et les exigences des quads et des SSV d'aujourd'hui
- Les kits comprennent deux clamps en acier inoxydable conçus pour pouvoir être serrés sans outils spéciaux
- La graisse molybdène à base de lithium garantit une lubrification appropriée pour une longue durée de vie du cardan

MODÈLES	CÔTÉ PONT AVANT	CÔTÉ ROUE AVANT	CÔTÉ PONT MÉDIAN	CÔTÉ ROUE MÉDIAN	CÔTÉ PONT ARRIÈRE	CÔTÉ ROUE ARRIÈRE
ARCTIC CAT/TEXTRON						
250 2x4 99-05	-	-	-	-	0213-0514	0213-0514
250 4x4 01-05	0213-0514	0213-0514	-	-	0213-0514	0213-0514
300 2x4 98-04	-	-	-	-	0213-0514	0213-0514
300 4x4 98-05	0213-0514	0213-0514	-	-	0213-0514	0213-0514
350 CR 12	0213-0518	0213-0537	-	-	0213-0518	0213-0537
350 Utility 4x4 11	0213-0518	0213-0537	-	-	0213-0518	0213-0537
366 FIS avec AT 08	0213-0537	0213-0537	-	-	0213-0537	0213-0537
366 FIS avec AT 09-10	0213-0518	0213-0537	-	-	0213-0518	0213-0537
366 SE FIS avec AT 11	0213-0518	0213-0537	-	-	0213-0518	0213-0537
375 4x4 avec AT 02	0213-0514	0213-0514	-	-	-	
400 4x4 98-00	0213-0514	0213-0514	-	-	-	
400 4x4 14-15	0213-0518	0213-0537	-	-	0213-0518	0213-0537
400 4x4 avec AT 03-04	0213-0514	0213-0514	-	-	-	
400 4x4 avec MT 01-04	0213-0514	0213-0514	-	-	-	
400 FIS 2x4 avec AT 03-04	-	-	-	-	0213-0514	0213-0514
400 FIS 2x4 avec MT 03-04	-	-	-	-	0213-0514	0213-0514
400 FIS 4x4 TRV 06-14	0213-0514	0213-0514	-	-	0213-0514	0213-0514
400 FIS 4x4 avec AT 03-08	0213-0514	0213-0514	-	-	0213-0514	0213-0514
400 FIS 4x4 avec AT 13-14	0213-0518	0213-0537	-	-	0213-0518	0213-0537
400 FIS 4x4 avec AT LTD 07	0213-0514	0213-0514	-	-	0213-0514	0213-0514
400 FIS 4x4 avec MT 02-08	0213-0514	0213-0514	-	-	0213-0514	0213-0514
400 TBX 4x4 04-06	0213-0514	0213-0514	-	-	0213-0514	0213-0514
400 VP 4x4 avec AT 05-06	0213-0514	0213-0514	-	-	-	
400 VP 4x4 avec MT 05-06	0213-0514	0213-0514	-	-	-	
Alterra 400 16-17	0213-0518	0213-0537	-	-	0213-0518	0213-0537
425 4x4 11-12	0213-0518	0213-0537	-	-	0213-0518	0213-0537
425 SE 4x4 12	0213-0518	0213-0537	-	-	0213-0518	0213-0537
450 4x4 13-15	0213-0518	0213-0537	-	-	0213-0518	0213-0537
450 H1 10-11	0213-0514	0213-0514	-	-	0213-0514	0213-0514
450i EFI 12	0213-0514	0213-0514	-	-	0213-0514	0213-0514
450i GT EFI 12	0213-0514	0213-0514	-	-	0213-0514	0213-0514
450i TRV EFI 11-12	0213-0514	0213-0514	-	-	0213-0514	0213-0514
450i TRV GT EFI 12	0213-0514	0213-0514	-	-	0213-0514	0213-0514
Alterra 450 16	0213-0518	0213-0537	-	-	0213-0518	0213-0537
Alterra 450 19-21	0213-0537	0213-0537	-	-	0213-0537	0213-0537
XC 450 11-17	0213-0518	0213-0537	-	-	0213-0518	0213-0537
454 4x4 96 - 1998	0213-0518	-	-	-	-	
500 4x4 98 - 1999	0213-0514	0213-0514	-	-	-	
500 4x4 avec AT 00-02	0213-0514	0213-0514	-	-	-	
500 4x4 avec MT 00-01	0213-0514	0213-0514	-	-	-	
500 EFI 4x4 avec AT 13-17	0213-0514	0213-0514	-	-	0213-0514	0213-0514
500 FIS 4x4 avec AT 02-09	0213-0514	0213-0514	-	-	0213-0514	0213-0514
500 FIS 4x4 avec MT 02-09	0213-0514	0213-0514	-	-	0213-0514	0213-0514
500 FIS TBX 4x4 02	0213-0514	0213-0514	-	-	-	
500 FIS TBX 4x4 03-06	0213-0514	0213-0514	-	-	0213-0514	0213-0514
500 FIS TRV 4x4 03-08	0213-0514	0213-0514	-	-	0213-0514	0213-0514
500 TRV 13-15	0213-0514	0213-0514	-	-	0213-0514	0213-0514
500 XR 15	0213-0514	0213-0514	-	-	0213-0514	0213-0514
500 XT EFI 13-14	0213-0514	0213-0514	-	-	0213-0514	0213-0514
Alterra 500 17-18	0213-0518	0213-0537	-	-	0213-0518	0213-0537
Alterra 500 XT 16	0213-0514	0213-0514	-	-	0213-0514	0213-0514
Alterra TRV 500 17	0213-0514	0213-0514	-	-	0213-0514	0213-0514
Prowler 500 17-18	0213-0518	0213-0537	-	-	0213-0519	0213-0519
Prowler 500 19-20	0213-0537	0213-0537	-	-	0213-0537	-
Prowler 500 HDX 14-15	0213-0514	0213-0514	-	-	0213-0514	0213-0514
Prowler 500 HDX LTD 14	0213-0514	0213-0514	-	-	0213-0514	0213-0514

Les produits avec une référence GRIS GRAS sont nouveaux pour 2024.

KITS DE SOUFFLET DE CARDAN (SUITE)

MODÈLES	CÔTÉ PONT AVANT	CÔTÉ ROUE AVANT	CÔTÉ PONT MÉDIAN	CÔTÉ ROUE MÉDIAN	CÔTÉ PONT ARRIÈRE	CÔTÉ ROUE ARRIÈRE
ARCTIC CAT/TEXTRON (SUITE)						
Prowler 500 HDX XT 14-17	0213-0514	0213-0514	-	-	0213-0514	0213-0514
550 EFI 4x4 12-14	0213-0514	0213-0514	-	-	0213-0514	0213-0514
550 GT EFI 4x4 12	0213-0514	0213-0514	-	-	0213-0514	0213-0514
550 H1 FIS 4x4 09-11	0213-0514	0213-0514	-	-	0213-0514	0213-0514
550 H1 FIS 4x4 LTD 09	0213-0514	0213-0514	-	-	0213-0514	0213-0514
550 LTD EFI 11-14	0213-0514	0213-0514	-	-	0213-0514	0213-0514
550 TRV 4x4 avec AT 09-11	0213-0514	0213-0514	-	-	0213-0514	0213-0514
550 TRV Cruiser 12	0213-0514	0213-0514	-	-	0213-0514	0213-0514
550 TRV GT 11-12	0213-0514	0213-0514	-	-	0213-0514	0213-0514
550 TRV LTD 09-15	0213-0514	0213-0514	-	-	0213-0514	0213-0514
550 TRV XT 13-15	0213-0514	0213-0514	-	-	0213-0514	0213-0514
550 XR 15	0213-0514	0213-0514	-	-	0213-0514	0213-0514
550 XR LTD 15	0213-0514	0213-0514	-	-	0213-0514	0213-0514
550 XR XT 15	0213-0514	0213-0514	-	-	0213-0514	0213-0514
550 XT EFI 4x4 13-14	0213-0514	0213-0514	-	-	0213-0514	0213-0514
Alterra 550 16	0213-0514	0213-0514	-	-	0213-0514	0213-0514
Alterra 550 XT 16	0213-0514	0213-0514	-	-	0213-0514	0213-0514
Alterra TRV 550 XT EPS 17	0213-0514	0213-0514	-	-	0213-0514	0213-0514
Prowler 550 09	0213-0514	0213-0514	-	-	0213-0514	0213-0514
Prowler 550 XT 10-15	0213-0514	0213-0514	-	-	0213-0514	0213-0514
Alterra 570 19-20	0213-0514	0213-0514	-	-	0213-0514	0213-0514
Alterra 570 EPS 19-21	0213-0514	0213-0514	-	-	0213-0514	0213-0514
Alterra 570 XT 19	0213-0514	0213-0514	-	-	0213-0514	0213-0514
Alterra 600 EPS 22	-	-	-	-	0213-1237	0213-1237
650 4x4 H1 07-11	0213-0514	0213-0514	-	-	0213-0514	0213-0514
650 4x4 avec AT V2 04-06	0213-0514	0213-0514	-	-	0213-0514	0213-0514
650 H1 LTD 05-07	0213-0514	0213-0514	-	-	0213-0514	0213-0514
650 H1 Mudpro 10	0213-0514	0213-0514	-	-	0213-0531	0213-0531
650 H1 Mudpro 11	0213-0531	0213-0531	-	-	0213-0531	0213-0531
650 H1 TBX 07-09	0213-0514	0213-0514	-	-	0213-0514	0213-0514
650 TRV 07-09	0213-0514	0213-0514	-	-	0213-0514	0213-0514
650 TRV LTD 07	0213-0514	0213-0514	-	-	0213-0514	0213-0514
650i 4x4 12	0213-0514	0213-0514	-	-	0213-0514	0213-0514
Prowler 650 07-08	0213-0514	0213-0514	-	-	0213-0514	0213-0514
Prowler 650 XT 06-09	0213-0514	0213-0514	-	-	0213-0514	0213-0514
700 Diesel 07-15	0213-0514	0213-0514	-	-	0213-0514	0213-0514
700 EFI 07-14	0213-0514	0213-0514	-	-	0213-0514	0213-0514
700 EFI H1 08-10	0213-0514	0213-0514	-	-	0213-0514	0213-0514
700 EFI H1 LTD 09	0213-0514	0213-0514	-	-	0213-0514	0213-0514
700 EFI H1 Mudpro 09-10	0213-0514	0213-0514	-	-	0213-0514	0213-0514
700 EFI H1 Mudpro 11	0213-0531	0213-0531	-	-	0213-0531	0213-0531
700 GT EFI 12	0213-0514	0213-0514	-	-	0213-0514	0213-0514
700 LTD 06-14	0213-0514	0213-0514	-	-	0213-0514	0213-0514
700 Mudpro 12	0213-0531	0213-0531	-	-	0213-0531	0213-0531
700 Mudpro LTD 12-17	0213-0531	0213-0531	-	-	0213-0531	0213-0531
700 TBX 10-17	0213-0514	0213-0514	-	-	0213-0514	0213-0514
700 TBX GT 12	0213-0514	0213-0514	-	-	0213-0514	0213-0514
700 TBX LTD 11	0213-0514	0213-0514	-	-	0213-0514	0213-0514
700 TBX SE 16	0213-0514	0213-0514	-	-	0213-0514	0213-0514
700 TRV 08-12	0213-0514	0213-0514	-	-	0213-0514	0213-0514
700 TRV Cruiser 08-10	0213-0514	0213-0514	-	-	0213-0514	0213-0514
700 TRV GT 11-12	0213-0514	0213-0514	-	-	0213-0514	0213-0514
700 TRV LTD 13-15	0213-0514	0213-0514	-	-	0213-0514	0213-0514
700 TRV SE 16	0213-0531	0213-0531	-	-	0213-0514	0213-0514
700 TRV XT 13-15	0213-0514	0213-0514	-	-	0213-0514	0213-0514
700 XR 15	0213-0514	0213-0514	-	-	0213-0514	0213-0514
700 XR LTD 15	0213-0514	0213-0514	-	-	0213-0514	0213-0514
700 XR XT 15	0213-0514	0213-0514	-	-	0213-0514	0213-0514
700 XT 13-14	0213-0514	0213-0514	-	-	0213-0514	0213-0514
Alterra 700 16-21	0213-0514	0213-0514	-	-	0213-0514	0213-0514
Alterra 700 Mudpro LTD 18-19	0213-0531	0213-0531	-	-	0213-0531	0213-0531
Alterra 700 TBX 18-20	0213-0514	0213-0514	-	-	0213-0514	0213-0514
Alterra 700 VLX 18	0213-0514	0213-0514	-	-	0213-0514	0213-0514
Alterra 700 VLX EPS 18	0213-0514	0213-0514	-	-	0213-0514	0213-0514
Alterra 700 XT 16	0213-0514	0213-0514	-	-	0213-0514	0213-0514
Alterra 700 XT EPS 17-19	0213-0514	0213-0514	-	-	0213-0514	0213-0514
Alterra TRV 700 EPS 20	0213-0514	0213-0514	-	-	0213-0514	0213-0514
Alterra TRV 700 XT EPS 17-21	0213-0514	0213-0514	-	-	0213-0514	0213-0514
Prowler 700 Crew HDX XT 17	0213-0514	0213-0514	-	-	0213-0514	0213-0514
Prowler 700 HDX 12-14	0213-0514	0213-0514	-	-	0213-0514	0213-0514
Prowler 700 HDX XT 15-17	0213-0514	0213-0514	-	-	0213-0514	0213-0514
Prowler 700 HDX XT SE 16	0213-0514	0213-0514	-	-	0213-0514	0213-0514
Prowler 700 XT 09-17	0213-0514	0213-0514	-	-	0213-0514	0213-0514
Prowler 700 XTX 08-14	0213-0514	0213-0514	-	-	0213-0514	0213-0514
VLX 700 17	0213-0514	0213-0514	-	-	0213-0514	0213-0514

Suite de la section KITS DE SOUFFLET DE CARDAN page suivante.

Les produits avec une référence GRIS GRAS sont nouveaux pour 2024.

ÉCHAPPEMENT
LAMES À NEIGE ET ACCESSOIRES
TREUILS ET FIXATIONS
AUDIO
ACCESSOIRES GÉNÉRAUX ET CADENAS/ ANTIVOLS
PORTE-BAGAGES ET ACCESSOIRES
COFFRES, BAGAGES ET RANGEMENT
PIÈCES PLASTIQUES ET DE CARÉNAGE
PARE-CHOCS ET PROTECTIONS
GUIDONS ET COMMANDES
ROUES ET ACCESSOIRES
FREINS
COURROIES, CHAÎNES, PIGNONS ET COURONNES
TRANSMISSION
SUSPENSION
MOTEUR ET REFROIDISSEMENT
ADMISSION
ÉLECTRICITÉ
ÉCLAIRAGE
OUTILLAGE ET PROMOTION
INDEX

KITS DE SOUFFLET DE CARDAN (SUITE)

MODÈLES	CÔTÉ PONT AVANT	CÔTÉ ROUE AVANT	CÔTÉ PONT MÉDIAN	CÔTÉ ROUE MÉDIAN	CÔTÉ PONT ARRIÈRE	CÔTÉ ROUE ARRIÈRE
ARCTIC CAT/TEXTRON (SUITE)						
Wildcat Sport 15-16	**0213-0531**	**0213-0531**	-	-	**0213-0531**	**0213-0531**
Wildcat Sport LTD 15-16	**0213-0531**	**0213-0531**	-	-	**0213-0531**	**0213-0531**
Wildcat Sport LTD 17	**0213-0531**	**0213-0531**	-	-	**0213-0514**	**0213-0514**
Wildcat Sport LTD 18	**0213-0531**	**0213-0531**	-	-	**0213-0531**	**0213-0531**
Wildcat Sport LTD 19	**0213-0531**	**0213-0531**	-	-	**0213-0514**	**0213-0514**
Wildcat Sport SE 17	**0213-0531**	**0213-0531**	-	-	**0213-0514**	**0213-0514**
Wildcat Sport XT 15-16	**0213-0531**	**0213-0531**	-	-	**0213-0531**	**0213-0531**
Wildcat Sport XT 17-19	**0213-0531**	**0213-0531**	-	-	**0213-0514**	**0213-0514**
Wildcat Trail 14-19	**0213-0531**	**0213-0531**	-	-	**0213-0531**	**0213-0531**
Wildcat Trail LTD 15-20	**0213-0531**	**0213-0531**	-	-	**0213-0531**	**0213-0531**
Wildcat Trail SE 16-17	**0213-0531**	**0213-0531**	-	-	**0213-0531**	**0213-0531**
Wildcat Trail XT 14-20	**0213-0531**	**0213-0531**	-	-	**0213-0531**	**0213-0531**
Prowler Pro 19-21	**0213-0514**	**0213-0514**	-	-	**0213-0514**	**0213-0514**
Prowler Pro Crew 20-21	**0213-0514**	**0213-0514**	-	-	**0213-0514**	**0213-0514**
Prowler Pro Crew XT 19	**0213-0514**	**0213-0514**	-	-	**0213-0514**	**0213-0514**
Prowler Pro XT 19	**0213-0514**	**0213-0514**	-	-	**0213-0514**	**0213-0514**
Stampede 17-18	-	**0213-0533**	-	-	-	**0213-0533**
Stampede 4 18	-	**0213-0533**	-	-	-	**0213-0533**
Stampede LTD EPS 17	-	**0213-0533**	-	-	-	**0213-0533**
Stampede XT EPS 17	-	**0213-0533**	-	-	-	**0213-0533**
Stampede XTR LTD EPS 17	-	**0213-0533**	-	-	-	**0213-0533**
Stampede XTR XT EPS 17	-	**0213-0533**	-	-	-	**0213-0533**
Havoc X EPS 18	-	**0213-0533**	-	-	-	**0213-0533**
Wildcat 4X LTD 18	**0213-0531**	**0213-0531**	-	-	**0213-0514**	**0213-0514**
Wildcat X EPS 18	**0213-0531**	**0213-0531**	-	-	**0213-0514**	**0213-0514**
Wildcat X EPS 19	**0213-0531**	**0213-0531**	-	-	**0213-0531**	**0213-0531**
Wildcat X LTD EPS 18-19	**0213-0531**	**0213-0531**	-	-	**0213-0531**	**0213-0531**
1000 H2 LTD 11	**0213-0531**	**0213-0531**	-	-	**0213-0531**	**0213-0531**
1000 H2 Mudpro 10	**0213-0514**	**0213-0514**	-	-	**0213-0531**	**0213-0531**
1000 H2 Mudpro 11	**0213-0531**	**0213-0531**	-	-	**0213-0531**	**0213-0531**
1000 H2 Thundercat 08-10	**0213-0514**	**0213-0514**	-	-	**0213-0514**	**0213-0514**
1000 Mudpro LTD 12-17	**0213-0531**	**0213-0531**	-	-	**0213-0531**	**0213-0531**
1000 TRV 09-10	**0213-0514**	**0213-0514**	-	-	**0213-0514**	**0213-0514**
1000 TRV Cruiser 09-10	**0213-0514**	**0213-0514**	-	-	**0213-0514**	**0213-0514**
1000 TRV Cruiser 11-12	**0213-0531**	**0213-0531**	-	-	**0213-0531**	**0213-0531**
1000 TRV GT 12	**0213-0531**	**0213-0531**	-	-	**0213-0531**	**0213-0531**
1000 TRV LTD 13-15	**0213-0531**	**0213-0531**	-	-	**0213-0531**	**0213-0531**
1000 TRV XT 15	**0213-0531**	**0213-0531**	-	-	**0213-0531**	**0213-0531**
1000 XT 13-17	**0213-0531**	**0213-0531**	-	-	**0213-0531**	**0213-0531**
1000i GT 12	**0213-0531**	**0213-0531**	-	-	**0213-0531**	**0213-0531**
Alterra TRV 1000 XT 17	**0213-0531**	**0213-0531**	-	-	**0213-0531**	**0213-0531**
Prowler 1000 XT 15-17	**0213-0514**	**0213-0514**	-	-	**0213-0514**	**0213-0514**
Prowler 1000 XTZ 11-14	**0213-0514**	**0213-0514**	-	-	**0213-0514**	**0213-0514**
Prowler 1000 XTZ H2 09-11	**0213-0514**	**0213-0514**	-	-	**0213-0514**	**0213-0514**
Wildcat 1000 14-15	**0213-0531**	**0213-0531**	-	-	**0213-0531**	**0213-0531**
Wildcat 1000 Dernière construction 13	**0213-0531**	**0213-0531**	-	-	**0213-0531**	**0213-0531**
Wildcat 4 13-14	**0213-0531**	**0213-0531**	-	-	**0213-0531**	**0213-0531**
Wildcat 4 LTD 14	**0213-0531**	**0213-0531**	-	-	**0213-0531**	**0213-0531**
Wildcat 4X 14-16	**0213-0531**	**0213-0531**	-	-	**0213-0531**	**0213-0531**
Wildcat 4X LTD 14-15	**0213-0531**	**0213-0531**	-	-	**0213-0531**	**0213-0531**
Wildcat GT 12-13	**0213-0531**	**0213-0531**	-	-	**0213-0531**	**0213-0531**
Wildcat LTD 13-14	**0213-0531**	**0213-0531**	-	-	**0213-0531**	**0213-0531**
Wildcat LTD dernière construction 13	**0213-0531**	**0213-0531**	-	-	**0213-0531**	**0213-0531**
Wildcat X 13-16	**0213-0531**	**0213-0531**	-	-	**0213-0531**	**0213-0531**
Wildcat X LTD 14-16	**0213-0531**	**0213-0531**	-	-	**0213-0531**	**0213-0531**
Wildcat X SE 16	**0213-0531**	**0213-0531**	-	-	**0213-0531**	**0213-0531**
CAN-AM						
Outlander 330 04	**0213-0512**	**0213-0516**	-	-	**0213-0535**	**0213-0510**
Outlander 330 05	-	-	-	-	**0213-0535**	**0213-0510**
Outlander 330 4X4 05	**0213-0512**	**0213-0516**	-	-	**0213-0535**	**0213-0510**
Outlander 400 03-04	**0213-0512**	**0213-0516**	-	-	**0213-0535**	**0213-0510**
Outlander 400 STD 2x4 05	-	-	-	-	**0213-0535**	**0213-0510**
Outlander 400 STD 4x4 05	**0213-0512**	**0213-0516**	-	-	**0213-0535**	**0213-0510**
Outlander 400 STD 4x4 06-12	**0213-0534**	**0213-0535**	-	-	**0213-0535**	**0213-0510**
Outlander 400 STD 4x4 13-14	**0213-0534**	**0213-0510**	-	-	**0213-0511**	**0213-0511**
Outlander 400 STD 4x4 15	**0213-0534**	**0213-0510**	-	-	**0213-0532**	**0213-0533**
Outlander 400 XT 4x4 04-05	**0213-0512**	**0213-0516**	-	-	**0213-0535**	**0213-0510**
Outlander 400 XT 4x4 06-12	**0213-0534**	**0213-0535**	-	-	**0213-0535**	**0213-0510**
Outlander 400 XT 4x4 13-14	**0213-0534**	**0213-0510**	-	-	**0213-0511**	**0213-0511**
Outlander Max 400 EFI/STD/XT 15	**0213-0534**	**0213-0510**	-	-	**0213-0511**	**0213-0511**
Outlander Max 400 STD 4x4 05	**0213-0512**	**0213-0516**	-	-	**0213-0535**	**0213-0510**
Outlander MAX 400 STD 4x4 06-11	**0213-0534**	**0213-0535**	-	-	**0213-0535**	**0213-0510**
Outlander MAX 400 STD 4x4 13-14	**0213-0534**	**0213-0510**	-	-	**0213-0511**	**0213-0511**
Outlander MAX 400 XT 4x4 06-08	**0213-0534**	**0213-0535**	-	-	**0213-0535**	**0213-0510**
Outlander MAX 400 XT 4x4 13-14	**0213-0534**	**0213-0510**	-	-	**0213-0511**	**0213-0511**

Les produits avec une référence **GRIS GRAS** sont nouveaux pour 2024.

KITS DE SOUFFLET DE CARDAN (SUITE)

MODÈLES	CÔTÉ PONT AVANT	CÔTÉ ROUE AVANT	CÔTÉ PONT MÉDIAN	CÔTÉ ROUE MÉDIAN	CÔTÉ PONT ARRIÈRE	CÔTÉ ROUE ARRIÈRE
CAN-AM (SUITE)						
Outlander DPS 450 EFI 16-22	**0213-0534**	**0213-0532**	-	-	**0213-0534**	**0213-0510**
Outlander L 450 EFI 15-16	**0213-0534**	**0213-0532**	-	-	**0213-0534**	**0213-0510**
Outlander L Max 450 EFI 15-16	**0213-0534**	**0213-0532**	-	-	**0213-0534**	**0213-0510**
Outlander Max 450 6x6 19-22	**0213-0534**	**0213-0532**	**0213-0534**	**0213-0510**	**0213-0534**	**0213-0510**
Outlander Max 450 EFI 17	**0213-0534**	**0213-0532**	-	-	**0213-0534**	**0213-0510**
Outlander Max DPS 450 EFI 16-22	**0213-0534**	**0213-0532**	-	-	**0213-0534**	**0213-0510**
Outlander Max STD 450 EFI 18-22	**0213-0534**	**0213-0532**	-	-	**0213-0534**	**0213-0510**
Outlander STD 450 EFI 17-22	**0213-0534**	**0213-0532**	-	-	**0213-0534**	**0213-0510**
Defender 500 17-21	**0213-0524**	**0213-0510**	-	-	**0213-0511**	**0213-0511**
Defender 500 DPS 17-21	**0213-0524**	**0213-0510**	-	-	**0213-0511**	**0213-0511**
Defender 500 DPS Camo 17	**0213-0524**	**0213-0510**	-	-	**0213-0511**	**0213-0511**
Outlander 500 LTD 4x4 10	**0213-0534**	**0213-0535**	-	-	**0213-0511**	**0213-0511**
Outlander 500 STD 4x4 07	**0213-0534**	**0213-0535**	-	-	**0213-0513**	**0213-0513**
Outlander 500 STD 4x4 08-12	**0213-0534**	**0213-0535**	-	-	**0213-0511**	**0213-0511**
Outlander 500 STD 4x4 13-14	**0213-0534**	**0213-0510**	-	-	**0213-0511**	**0213-0511**
Outlander 500 STD 4x4 15	**0213-0534**	**0213-0532**	-	-	**0213-0511**	**0213-0511**
Outlander 500 XT 4x4 07	**0213-0534**	**0213-0535**	-	-	**0213-0513**	**0213-0513**
Outlander 500 XT 4x4 08-12	**0213-0534**	**0213-0535**	-	-	**0213-0511**	**0213-0511**
Outlander 500 XT 4x4 13-14	**0213-0534**	**0213-0510**	-	-	**0213-0511**	**0213-0511**
Outlander L 500 EFI 15	**0213-0534**	**0213-0532**	-	-	**0213-0534**	**0213-0510**
Outlander L Max 500 EFI 15	**0213-0534**	**0213-0532**	-	-	**0213-0534**	**0213-0510**
Outlander Max 500 EFI 15	**0213-0534**	**0213-0532**	-	-	**0213-0511**	**0213-0511**
Outlander Max 500 STD 4x4 07	**0213-0534**	**0213-0535**	-	-	**0213-0513**	**0213-0513**
Outlander MAX 500 STD 4x4 08-12	**0213-0534**	**0213-0535**	-	-	**0213-0511**	**0213-0511**
Outlander MAX 500 STD 4x4 13-14	**0213-0534**	**0213-0510**	-	-	**0213-0511**	**0213-0511**
Outlander Max 500 XT 4x4 07	**0213-0534**	**0213-0535**	-	-	**0213-0513**	**0213-0513**
Outlander MAX 500 XT 4x4 08-12	**0213-0534**	**0213-0535**	-	-	**0213-0511**	**0213-0511**
Outlander MAX 500 XT 4x4 13-14	**0213-0534**	**0213-0510**	-	-	**0213-0511**	**0213-0511**
Quest 500 02-04	**0213-0512**	**0213-0516**	-	-	-	-
Quest 500 XT 02-04	**0213-0512**	**0213-0516**	-	-	-	-
Renegade 500 08-12	**0213-0534**	**0213-0535**	-	-	**0213-0511**	**0213-0511**
Renegade 500 13-14	**0213-0534**	**0213-0510**	-	-	**0213-0511**	**0213-0511**
Renegade 500 15	**0213-0534**	**0213-0532**	-	-	**0213-0511**	**0213-0511**
Renegade 500 XT 12	**0213-0534**	**0213-0535**	-	-	**0213-0511**	**0213-0511**
Traxter 500 99-05	**0213-0512**	**0213-0516**	-	-	-	-
Traxter 500 Auto CVT 05	**0213-0512**	**0213-0516**	-	-	-	-
Outlander DPS 570 EFI 16	**0213-0534**	**0213-0532**	-	-	**0213-0511**	**0213-0511**
Outlander DPS 570 EFI 17-22	**0213-0534**	**0213-0532**	-	-	**0213-0534**	**0213-0510**
Outlander L 570 EFI 16	**0213-0534**	**0213-0532**	-	-	**0213-0534**	**0213-0510**
Outlander LE 570 EFI 16	**0213-0534**	**0213-0532**	-	-	**0213-0534**	**0213-0510**
Outlander Max 570 EFI 16	**0213-0534**	**0213-0532**	-	-	**0213-0511**	**0213-0511**
Outlander Max 570 EFI 17	**0213-0534**	**0213-0532**	-	-	**0213-0534**	**0213-0510**
Outlander Max DPS 570 EFI 16	**0213-0534**	**0213-0532**	-	-	**0213-0511**	**0213-0511**
Outlander Max DPS 570 EFI 17-22	**0213-0534**	**0213-0532**	-	-	**0213-0534**	**0213-0510**
Outlander Max STD 570 EFI 18-22	**0213-0534**	**0213-0532**	-	-	**0213-0534**	**0213-0510**
Outlander STD 570 EFI 17-22	**0213-0534**	**0213-0532**	-	-	**0213-0534**	**0213-0510**
Outlander XMR 570 EFI 16	**0213-0534**	**0213-0532**	-	-	**0213-0511**	**0213-0511**
Outlander XMR 570 EFI 17-22	**0213-0534**	**0213-0510**	-	-	**0213-0511**	**0213-0511**
Renegade 570 EFI 16- 18	**0213-0534**	**0213-0532**	-	-	**0213-0511**	**0213-0511**
Renegade 570 EFI 19- 22	**0213-0534**	**0213-0510**	-	-	**0213-0511**	**0213-0511**
Renegade XMR 570 EFI 17-18	**0213-0534**	**0213-0510**	-	-	**0213-0511**	**0213-0511**
Renegade XMR 570 EFI 19	**0213-0524**	**0213-0511**	-	-	**0213-0511**	**0213-0511**
Renegade XMR 570 EFI 20-21	**0213-0534**	**0213-0510**	-	-	**0213-0511**	**0213-0511**
Outlander 650 6x6 15-18	**0213-0534**	**0213-0510**	**0213-0511**	**0213-0511**	**0213-0511**	**0213-0511**
Outlander 650 STD 4x4 06-07	**0213-0534**	**0213-0535**	-	-	**0213-0513**	**0213-0513**
Outlander 650 STD 4x4 08-12	**0213-0534**	**0213-0535**	-	-	**0213-0511**	**0213-0511**
Outlander 650 STD 4x4 13-15	**0213-0534**	**0213-0510**	-	-	**0213-0511**	**0213-0511**
Outlander 650 XMR 13-22	**0213-0524**	**0213-0511**	-	-	**0213-0511**	**0213-0511**
Outlander 650 XT 4x4 06-07	**0213-0534**	**0213-0535**	-	-	**0213-0513**	**0213-0513**
Outlander 650 XT 4x4 08-12	**0213-0534**	**0213-0535**	-	-	**0213-0511**	**0213-0511**
Outlander 650 XT 4x4 13-14	**0213-0534**	**0213-0510**	-	-	**0213-0511**	**0213-0511**
Outlander DPS 650 EFI 17-22	**0213-0534**	**0213-0510**	-	-	**0213-0511**	**0213-0511**
Outlander Max 650 6x6 19-22	**0213-0534**	**0213-0510**	**0213-0511**	**0213-0511**	**0213-0511**	**0213-0511**
Outlander Max 650 DPS 21-22	**0213-0534**	**0213-0510**	-	-	**0213-0511**	**0213-0511**
Outlander MAX 650 STD 4x4 06-07	**0213-0534**	**0213-0535**	-	-	**0213-0513**	**0213-0513**
Outlander MAX 650 STD 4x4 08-12	**0213-0534**	**0213-0535**	-	-	**0213-0511**	**0213-0511**
Outlander MAX 650 STD 4x4 13-15	**0213-0534**	**0213-0510**	-	-	**0213-0511**	**0213-0511**
Outlander Max 650 XT 21-22	**0213-0534**	**0213-0510**	-	-	**0213-0511**	**0213-0511**
Outlander MAX 650 XT 4x4 06-07	**0213-0534**	**0213-0535**	-	-	**0213-0513**	**0213-0513**
Outlander MAX 650 XT 4x4 08-12	**0213-0534**	**0213-0535**	-	-	**0213-0511**	**0213-0511**
Outlander MAX 650 XT 4x4 13-14	**0213-0534**	**0213-0510**	-	-	**0213-0511**	**0213-0511**
Outlander STD 650 EFI 17-22	**0213-0534**	**0213-0510**	-	-	**0213-0511**	**0213-0511**
Quest 650 STD / XT 02-04	**0213-0512**	**0213-0516**	-	-	-	-
Renegade 650 EFI 18- 19	**0213-0534**	**0213-0510**	-	-	**0213-0511**	**0213-0511**

Suite de la section KITS DE SOUFFLET DE CARDAN page suivante.

Les produits avec une référence GRIS GRAS sont nouveaux pour 2024.

KITS DE SOUFFLET DE CARDAN (SUITE)

MODÈLES	CÔTÉ PONT AVANT	CÔTÉ ROUE AVANT	CÔTÉ PONT MÉDIAN	CÔTÉ ROUE MÉDIAN	CÔTÉ PONT ARRIÈRE	CÔTÉ ROUE ARRIÈRE
CAN-AM (SUITE)						
Commander 700 DPS 22	**0213-0524**	**0213-0510**	-	-	**0213-0511**	**0213-0511**
Commander 700 XT 22	**0213-0524**	**0213-0510**	-	-	**0213-0511**	**0213-0511**
Defender 700 22	**0213-0524**	**0213-0510**	-	-	**0213-0511**	**0213-0511**
Defender 700 DPS 22	**0213-0524**	**0213-0510**	-	-	**0213-0511**	**0213-0511**
Defender Max 700 22	**0213-0524**	**0213-0510**	-	-	**0213-0511**	**0213-0511**
Maverick Trail 700 22	**0213-0524**	**0213-0510**	-	-	**0213-0511**	**0213-0511**
Maverick Trail 700 DPS 22	**0213-0524**	**0213-0510**	-	-	**0213-0511**	**0213-0511**
Commander 800 DPS 13-14,	**0213-0524**	**0213-0511**	-	-	**0213-0511**	**0213-0511**
Commander 800 DPS 15	-	-	-	-	**0213-0511**	**0213-0511**
Commander 800 DPS 16-20,	**0213-0534**	**0213-0510**	-	-	**0213-0511**	**0213-0511**
Commander 800 LTD 16	**0213-0534**	**0213-0510**	-	-	**0213-0511**	**0213-0511**
Commander 800 STD 11-12,	**0213-0534**	**0213-0510**	-	-	**0213-0511**	**0213-0511**
Commander 800 STD 13-14,	**0213-0524**	**0213-0511**	-	-	**0213-0511**	**0213-0511**
Commander 800 STD 15	-	-	-	-	**0213-0511**	**0213-0511**
Commander 800 STD 16-20,	**0213-0534**	**0213-0510**	-	-	**0213-0511**	**0213-0511**
Commander 800 XT 11-12	**0213-0534**	**0213-0510**	-	-	**0213-0511**	**0213-0511**
Commander 800 XT 13-14	**0213-0524**	**0213-0511**	-	-	**0213-0511**	**0213-0511**
Commander 800 XT 15	-	-	-	-	**0213-0511**	**0213-0511**
Commander 800 XT 16-20	**0213-0534**	**0213-0510**	-	-	**0213-0511**	**0213-0511**
Commander 800 XTP 16	**0213-0534**	**0213-0510**	-	-	**0213-0511**	**0213-0511**
Commander Max 800 DPS 16-20	**0213-0534**	**0213-0510**	-	-	**0213-0511**	**0213-0511**
Defender 800 16	**0213-0534**	**0213-0510**	-	-	**0213-0511**	**0213-0511**
Defender 800 17-21	**0213-0524**	**0213-0510**	-	-	**0213-0511**	**0213-0511**
Defender 800 DPS 16	**0213-0534**	**0213-0510**	-	-	**0213-0511**	**0213-0511**
Defender 800 DPS 17-21	**0213-0524**	**0213-0510**	-	-	**0213-0511**	**0213-0511**
Defender 800 DPS CAB 21	**0213-0524**	**0213-0510**	-	-	**0213-0511**	**0213-0511**
Defender 800 XT 16	**0213-0534**	**0213-0510**	-	-	**0213-0511**	**0213-0511**
Defender 800 XT 17-21	**0213-0524**	**0213-0510**	-	-	**0213-0511**	**0213-0511**
Defender 800 XT CAB 18-20	**0213-0524**	**0213-0510**	-	-	**0213-0511**	**0213-0511**
Defender Max 800 DPS 17-21	**0213-0524**	**0213-0510**	-	-	**0213-0511**	**0213-0511**
Defender Max 800 XT 17-21	**0213-0524**	**0213-0510**	-	-	**0213-0511**	**0213-0511**
Maverick Trail 800R 18-21	**0213-0524**	**0213-0510**	-	-	**0213-0511**	**0213-0511**
Maverick Trail 800R DPS 18-21	**0213-0524**	**0213-0510**	-	-	**0213-0511**	**0213-0511**
Outlander 800 STD 4x4 06-07	**0213-0534**	**0213-0535**	-	-	**0213-0513**	**0213-0513**
Outlander 800 STD 4x4 08	**0213-0534**	**0213-0535**	-	-	**0213-0511**	**0213-0511**
Outlander 800 XMR 11-12	**0213-0534**	**0213-0510**	-	-	**0213-0511**	**0213-0511**
Outlander 800 XT 4x4 06-07	**0213-0534**	**0213-0535**	-	-	**0213-0513**	**0213-0513**
Outlander 800 XT 4x4 08	**0213-0534**	**0213-0535**	-	-	**0213-0511**	**0213-0511**
Outlander 800 XXC 11	**0213-0534**	**0213-0535**	-	-	**0213-0511**	**0213-0511**
Outlander 800R STD 4x4 09-12	**0213-0534**	**0213-0535**	-	-	**0213-0511**	**0213-0511**
Outlander 800R STD 4x4 13-15	**0213-0534**	**0213-0510**	-	-	**0213-0511**	**0213-0511**
Outlander 800R XMR 15	**0213-0524**	**0213-0511**	-	-	**0213-0511**	**0213-0511**
Outlander 800R XT 4x4 09-12	**0213-0534**	**0213-0535**	-	-	**0213-0511**	**0213-0511**
Outlander 800R XT 4x4 13-14	**0213-0534**	**0213-0510**	-	-	**0213-0511**	**0213-0511**
Outlander Max 800 LTD 4x4 07	**0213-0534**	**0213-0535**	-	-	**0213-0513**	**0213-0513**
Outlander Max 800 LTD 4x4 08	**0213-0534**	**0213-0535**	-	-	**0213-0511**	**0213-0511**
Outlander MAX 800 STD 4x4 06-07	**0213-0534**	**0213-0535**	-	-	**0213-0513**	**0213-0513**
Outlander Max 800 STD 4x4 08	**0213-0534**	**0213-0535**	-	-	**0213-0511**	**0213-0511**
Outlander MAX 800 XT 4x4 06-07	**0213-0534**	**0213-0535**	-	-	**0213-0513**	**0213-0513**
Outlander Max 800 XT 4x4 08	**0213-0534**	**0213-0535**	-	-	**0213-0511**	**0213-0511**
Outlander Max 800R EFI 15	**0213-0534**	**0213-0510**	-	-	**0213-0511**	**0213-0511**
Outlander Max 800R LTD 4x4 09-12	**0213-0534**	**0213-0535**	-	-	**0213-0511**	**0213-0511**
Outlander Max 800R STD 4x4 09-12	**0213-0534**	**0213-0535**	-	-	**0213-0511**	**0213-0511**
Outlander Max 800R STD 4x4 13-14	**0213-0534**	**0213-0510**	-	-	**0213-0511**	**0213-0511**
Outlander Max 800R XT 4x4 09-12	**0213-0534**	**0213-0535**	-	-	**0213-0511**	**0213-0511**
Outlander Max 800R XT 4x4 13-14	**0213-0534**	**0213-0510**	-	-	**0213-0511**	**0213-0511**
Renegade 800 07-08	**0213-0534**	**0213-0535**	-	-	**0213-0513**	**0213-0513**
Renegade 800 09-12	**0213-0534**	**0213-0535**	-	-	**0213-0511**	**0213-0511**
Renegade 800 13-15	**0213-0534**	**0213-0510**	-	-	**0213-0511**	**0213-0511**
Renegade 800 X 08	**0213-0534**	**0213-0535**	-	-	**0213-0513**	**0213-0513**
Renegade 800 X 09	**0213-0534**	**0213-0535**	-	-	**0213-0511**	**0213-0511**
Renegade 800 XXC 10- 12	**0213-0534**	**0213-0535**	-	-	**0213-0511**	**0213-0511**
Renegade 800 XXC 13- 14	**0213-0534**	**0213-0510**	-	-	**0213-0511**	**0213-0511**
Outlander 850 16	**0213-0534**	**0213-0510**	-	-	**0213-0511**	**0213-0511**
Outlander 850 DPS 16-22	**0213-0534**	**0213-0510**	-	-	**0213-0511**	**0213-0511**
Outlander 850 XMR 16-22	**0213-0524**	**0213-0511**	-	-	**0213-0511**	**0213-0511**
Outlander 850 XT 16-22	**0213-0534**	**0213-0510**	-	-	**0213-0511**	**0213-0511**
Outlander 850 XTP 16-22	**0213-0534**	**0213-0510**	-	-	**0213-0511**	**0213-0511**
Outlander Max 850 DPS 17-21	**0213-0534**	**0213-0510**	-	-	**0213-0511**	**0213-0511**
Outlander Max 850 XT 16-22	**0213-0534**	**0213-0510**	-	-	**0213-0511**	**0213-0511**
Outlander Max 850 XTP 16-22	**0213-0534**	**0213-0510**	-	-	**0213-0511**	**0213-0511**
Renegade 850 16-22	**0213-0534**	**0213-0510**	-	-	**0213-0511**	**0213-0511**
Renegade 850 XXC 16- 22	**0213-0534**	**0213-0510**	-	-	**0213-0511**	**0213-0511**
Defender 900 22	**0213-0524**	**0213-0510**	-	-	**0213-0511**	**0213-0511**
Defender 900 DPS 22	**0213-0524**	**0213-0510**	-	-	**0213-0511**	**0213-0511**
Defender 900 DPS CAB 22	**0213-0524**	**0213-0510**	-	-	**0213-0511**	**0213-0511**

Les produits avec une référence **GRIS GRAS** sont nouveaux pour 2024.

KITS DE SOUFFLET DE CARDAN (SUITE)

MODÈLES	CÔTÉ PONT AVANT	CÔTÉ ROUE AVANT	CÔTÉ PONT MÉDIAN	CÔTÉ ROUE MÉDIAN	CÔTÉ PONT ARRIÈRE	CÔTÉ ROUE ARRIÈRE
CAN-AM (SUITE)						
Defender 900 XT 22	**0213-0524**	**0213-0510**	-	-	**0213-0511**	**0213-0511**
Defender Max 900 22	**0213-0524**	**0213-0510**	-	-	**0213-0511**	**0213-0511**
Defender Max 900 DPS 22	**0213-0524**	**0213-0510**	-	-	**0213-0511**	**0213-0511**
Defender Max 900 XT 22	**0213-0524**	**0213-0510**	-	-	**0213-0511**	**0213-0511**
Maverick X3 17	**0213-0511**	**0213-0511**	-	-	**0213-0834**	**0213-0834**
Maverick X3 900 HO 18	**0213-0511**	**0213-0511**	-	-	**0213-0834**	**0213-0834**
Maverick X3 Max Turbo 18-22	**0213-0511**	**0213-0511**	-	-	**0213-0834**	**0213-0834**
Maverick X3 Max Turbo R 18-21	**0213-0511**	**0213-0511**	-	-	**0213-0834**	**0213-0834**
Maverick X3 Max Turbo R DS 20	**0213-0511**	**0213-0511**	-	-	**0213-0834**	**0213-0834**
Maverick X3 Max Turbo R RS 20-21	**0213-0511**	**0213-0511**	-	-	**0213-0834**	**0213-0834**
Maverick X3 Max Turbo R XDS 18-19	**0213-0511**	**0213-0511**	-	-	**0213-0834**	**0213-0834**
Maverick X3 Max Turbo R XRS 18-19	**0213-0511**	**0213-0511**	-	-	**0213-0834**	**0213-0834**
Maverick X3 Max Turbo R XRS avec Smart-Lok 18	**0213-0511**	**0213-0511**	-	-	**0213-0834**	**0213-0834**
Maverick X3 Max Turbo RR XDS 20-22	**0213-0511**	**0213-0511**	-	-	**0213-0834**	**0213-0834**
Maverick X3 Max Turbo RR XMR 20-22	**0213-0511**	**0213-0511**	-	-	**0213-0834**	**0213-0834**
Maverick X3 Max Turbo RR XRS 20-22	**0213-0511**	**0213-0511**	-	-	**0213-0834**	**0213-0834**
Maverick X3 Turbo 18-22	**0213-0511**	**0213-0511**	-	-	**0213-0834**	**0213-0834**
Maverick X3 Turbo R 18-21	**0213-0511**	**0213-0511**	-	-	**0213-0834**	**0213-0834**
Maverick X3 Turbo R DS 20	**0213-0511**	**0213-0511**	-	-	**0213-0834**	**0213-0834**
Maverick X3 Turbo R RS 20	**0213-0511**	**0213-0511**	-	-	**0213-0834**	**0213-0834**
Maverick X3 Turbo R XDS 18-19	**0213-0511**	**0213-0511**	-	-	**0213-0834**	**0213-0834**
Maverick X3 Turbo R XMR 18-19	**0213-0511**	**0213-0511**	-	-	**0213-0834**	**0213-0834**
Maverick X3 Turbo R XRC 18-19	**0213-0511**	**0213-0511**	-	-	**0213-0834**	**0213-0834**
Maverick X3 Turbo R XRS 18-19	**0213-0511**	**0213-0511**	-	-	**0213-0834**	**0213-0834**
Maverick X3 Turbo R XRS avec Smart-Lok 18	**0213-0511**	**0213-0511**	-	-	**0213-0834**	**0213-0834**
Maverick X3 Turbo RR DS 22	**0213-0511**	**0213-0511**	-	-	**0213-0834**	**0213-0834**
Maverick X3 Turbo RR RS 22	**0213-0511**	**0213-0511**	-	-	**0213-0834**	**0213-0834**
Maverick X3 Turbo RR XDS 20-22	**0213-0511**	**0213-0511**	-	-	**0213-0834**	**0213-0834**
Maverick X3 Turbo RR XMR 20-21	**0213-0511**	**0213-0511**	-	-	**0213-0834**	**0213-0834**
Maverick X3 Turbo RR XMR 64 22	**0213-0511**	**0213-0511**	-	-	**0213-0834**	**0213-0834**
Maverick X3 Turbo RR XMR 72 22	**0213-0511**	**0213-0511**	-	-	**0213-0834**	**0213-0834**
Maverick X3 Turbo RR XRC 20-21	**0213-0511**	**0213-0511**	-	-	**0213-0834**	**0213-0834**
Maverick X3 Turbo RR XRC 64 22	**0213-0511**	**0213-0511**	-	-	**0213-0834**	**0213-0834**
Maverick X3 Turbo RR XRC 72 22	**0213-0511**	**0213-0511**	-	-	**0213-0834**	**0213-0834**
Maverick X3 Turbo RR XRS 20-22	**0213-0511**	**0213-0511**	-	-	**0213-0834**	**0213-0834**
Maverick X3 Turbo XMR 18-21	**0213-0511**	**0213-0511**	-	-	**0213-0834**	**0213-0834**
Maverick X3 Turbo XRC 18-21	**0213-0511**	**0213-0511**	-	-	**0213-0834**	**0213-0834**
Maverick X3 XDS 17	**0213-0511**	**0213-0511**	-	-	**0213-0834**	**0213-0834**
Maverick X3 XRS 17	**0213-0511**	**0213-0511**	-	-	**0213-0834**	**0213-0834**
Commander 1000 DPS 11-12,	**0213-0534**	**0213-0510**	-	-	**0213-0511**	**0213-0511**
Commander 1000 DPS 13-14,	**0213-0524**	**0213-0511**	-	-	**0213-0511**	**0213-0511**
Commander 1000 DPS 15-20,	**0213-0534**	**0213-0510**	-	-	**0213-0511**	**0213-0511**
Commander 1000 DPS 21-22,	**0213-0524**	**0213-0510**	-	-	**0213-0511**	**0213-0511**
Commander 1000 LTD 12	**0213-0534**	**0213-0510**	-	-	**0213-0511**	**0213-0511**
Commander 1000 LTD 13-14	**0213-0524**	**0213-0511**	-	-	**0213-0511**	**0213-0511**
Commander 1000 LTD 15-20	**0213-0534**	**0213-0510**	-	-	**0213-0511**	**0213-0511**
Commander 1000 STD 11-12,	**0213-0534**	**0213-0510**	-	-	**0213-0511**	**0213-0511**
Commander 1000 STD 13-14,	**0213-0524**	**0213-0511**	-	-	**0213-0511**	**0213-0511**
Commander 1000 STD 15-19,	**0213-0534**	**0213-0510**	-	-	**0213-0511**	**0213-0511**
Commander 1000 X 11-12	**0213-0534**	**0213-0510**	-	-	**0213-0511**	**0213-0511**
Commander 1000 XMR 22	**0213-0524**	**0213-0511**	-	-	**0213-0511**	**0213-0511**
Commander 1000 XT 11-12	**0213-0534**	**0213-0510**	-	-	**0213-0511**	**0213-0511**
Commander 1000 XT 13-14	**0213-0524**	**0213-0511**	-	-	**0213-0511**	**0213-0511**
Commander 1000 XT 15-20	**0213-0534**	**0213-0510**	-	-	**0213-0511**	**0213-0511**
Commander 1000 XT 21-22	**0213-0524**	**0213-0510**	-	-	**0213-0511**	**0213-0511**
Commander 1000 XTP 14	**0213-0524**	**0213-0511**	-	-	**0213-0511**	**0213-0511**
Commander 1000 XTP 15-17,	**0213-0534**	**0213-0510**	-	-	**0213-0511**	**0213-0511**
Commander 1000 XTP 21-22,	**0213-0524**	**0213-0510**	-	-	**0213-0511**	**0213-0511**
Commander Max 1000 DPS 14	**0213-0524**	**0213-0511**	-	-	**0213-0511**	**0213-0511**
Commander Max 1000 DPS 15-19	**0213-0534**	**0213-0510**	-	-	**0213-0511**	**0213-0511**
Commander Max 1000 DPS 21-22	**0213-0524**	**0213-0510**	-	-	**0213-0511**	**0213-0511**
Commander Max 1000 LTD 14	**0213-0524**	**0213-0511**	-	-	**0213-0511**	**0213-0511**
Commander Max 1000 LTD 15-20	**0213-0534**	**0213-0510**	-	-	**0213-0511**	**0213-0511**
Commander Max 1000 STD 15-19	**0213-0534**	**0213-0510**	-	-	**0213-0511**	**0213-0511**
Commander Max 1000 XT 14	**0213-0524**	**0213-0511**	-	-	**0213-0511**	**0213-0511**
Commander Max 1000 XT 15-20	**0213-0534**	**0213-0510**	-	-	**0213-0511**	**0213-0511**
Commander Max 1000 XT 21-22	**0213-0524**	**0213-0510**	-	-	**0213-0511**	**0213-0511**
Commander Max 1000 XTP 15	**0213-0534**	**0213-0510**	-	-	**0213-0511**	**0213-0511**
Commander Max 1000 XTP 22	**0213-0524**	**0213-0511**	-	-	**0213-0511**	**0213-0511**
Defender 1000 16	**0213-0534**	**0213-0510**	-	-	**0213-0511**	**0213-0511**
Defender 1000 17-19	**0213-0524**	**0213-0510**	-	-	**0213-0511**	**0213-0511**
Defender 1000 DPS 16	**0213-0534**	**0213-0510**	-	-	**0213-0511**	**0213-0511**
Defender 1000 DPS 17-22	**0213-0524**	**0213-0510**	-	-	**0213-0511**	**0213-0511**
Defender 1000 DPS 6x6 20-22	**0213-0524**	**0213-0510**	-	-	**0213-0511**	**0213-0511**
Defender 1000 LTD CAB 21-22	**0213-0524**	**0213-0510**	-	-	**0213-0511**	**0213-0511**
Defender 1000 LTD CAB 6x6 22	**0213-0524**	**0213-0510**	-	-	**0213-0511**	**0213-0511**

Suite de la section KITS DE SOUFFLET DE CARDAN page suivante.

Les produits avec une référence **GRIS GRAS** sont nouveaux pour 2024.

KITS DE SOUFFLET DE CARDAN (SUITE)

MODÈLES	CÔTÉ PONT AVANT	CÔTÉ ROUE AVANT	CÔTÉ PONT MÉDIAN	CÔTÉ ROUE MÉDIAN	CÔTÉ PONT ARRIÈRE	CÔTÉ ROUE ARRIÈRE
CAN-AM (SUITE)						
Defender 1000 PRO DPS 20-22	**0213-0524**	**0213-0510**	-	-	**0213-0511**	**0213-0511**
Defender 1000 PRO Lone Star 21-22	**0213-0524**	**0213-0510**	-	-	**0213-0511**	**0213-0511**
Defender 1000 PRO LTD 22	**0213-0524**	**0213-0510**	-	-	**0213-0511**	**0213-0511**
Defender 1000 PRO LTD CAB 21	**0213-0524**	**0213-0510**	-	-	**0213-0511**	**0213-0511**
Defender 1000 PRO XT 20-22	**0213-0524**	**0213-0510**	-	-	**0213-0511**	**0213-0511**
Defender 1000 XMR 18	**0213-0524**	**0213-0511**	-	-	**0213-0511**	**0213-0511**
Defender 1000 XMR 19-22	**0213-0524**	**0213-0510**	-	-	**0213-0511**	**0213-0511**
Defender 1000 XT 16	**0213-0534**	**0213-0510**	-	-	**0213-0511**	**0213-0511**
Defender 1000 XT 17-22	**0213-0524**	**0213-0510**	-	-	**0213-0511**	**0213-0511**
Defender 1000 XT 6x6 21-22	**0213-0524**	**0213-0510**	-	-	**0213-0511**	**0213-0511**
Defender 1000 XT CAB 17-20	**0213-0524**	**0213-0510**	-	-	**0213-0511**	**0213-0511**
Defender 1000 XTP 18-20	**0213-0524**	**0213-0510**	-	-	**0213-0511**	**0213-0511**
Defender Max 1000 18-19	**0213-0524**	**0213-0510**	-	-	**0213-0511**	**0213-0511**
Defender Max 1000 DPS 17-22	**0213-0524**	**0213-0510**	-	-	**0213-0511**	**0213-0511**
Defender Max 1000 Lone Star 18-22	**0213-0524**	**0213-0510**	-	-	**0213-0511**	**0213-0511**
Defender Max 1000 Lone Star CAB 22	**0213-0524**	**0213-0510**	-	-	**0213-0511**	**0213-0511**
Defender Max 1000 LTD 21	**0213-0524**	**0213-0510**	-	-	**0213-0511**	**0213-0511**
Defender Max 1000 LTD CAB 20-22	**0213-0524**	**0213-0510**	-	-	**0213-0511**	**0213-0511**
Defender Max 1000 XMR 19-22	**0213-0524**	**0213-0510**	-	-	**0213-0511**	**0213-0511**
Defender Max 1000 XT 17-22	**0213-0524**	**0213-0510**	-	-	**0213-0511**	**0213-0511**
Defender Max 1000 XT CAB 18-19	**0213-0524**	**0213-0510**	-	-	**0213-0511**	**0213-0511**
Maverick 1000 STD 13-18	**0213-0534**	**0213-0510**	-	-	**0213-0511**	**0213-0511**
Maverick 1000 Turbo 16-17	**0213-0534**	**0213-0510**	-	-	**0213-0511**	**0213-0511**
Maverick 1000 Turbo XDS 15-16	**0213-0534**	**0213-0510**	-	-	**0213-0511**	**0213-0511**
Maverick 1000 Turbo XRS 16	**0213-0534**	**0213-0510**	-	-	**0213-0511**	**0213-0511**
Maverick 1000 XC 16-17	**0213-0534**	**0213-0510**	-	-	**0213-0511**	**0213-0511**
Maverick 1000 XDS 15-16	**0213-0534**	**0213-0510**	-	-	**0213-0511**	**0213-0511**
Maverick 1000 XMR 14-18	**0213-0524**	**0213-0511**	-	-	**0213-0511**	**0213-0511**
Maverick 1000 XRS 13-15	**0213-0534**	**0213-0510**	-	-	**0213-0511**	**0213-0511**
Maverick 1000 XRS DPS 14	**0213-0534**	**0213-0510**	-	-	**0213-0511**	**0213-0511**
Maverick 1000 XXC 14-17	**0213-0534**	**0213-0510**	-	-	**0213-0511**	**0213-0511**
Maverick 1000R DPS 16	**0213-0534**	**0213-0510**	-	-	**0213-0511**	**0213-0511**
Maverick 1000R XC 18	**0213-0534**	**0213-0510**	-	-	**0213-0511**	**0213-0511**
Maverick 1000R XC DPS 17-18	**0213-0534**	**0213-0510**	-	-	**0213-0511**	**0213-0511**
Maverick 1000R XXC 18	**0213-0534**	**0213-0510**	-	-	**0213-0511**	**0213-0511**
Maverick Max 1000 STD 14-18	**0213-0534**	**0213-0510**	-	-	**0213-0511**	**0213-0511**
Maverick Max 1000 Turbo 16-17	**0213-0534**	**0213-0510**	-	-	**0213-0511**	**0213-0511**
Maverick Max 1000 Turbo XDS 15-17	**0213-0534**	**0213-0510**	-	-	**0213-0511**	**0213-0511**
Maverick Max 1000 Turbo XRS 16-17	**0213-0534**	**0213-0510**	-	-	**0213-0511**	**0213-0511**
Maverick Max 1000 XDS 15-16	**0213-0534**	**0213-0510**	-	-	**0213-0511**	**0213-0511**
Maverick Max 1000 XMR 17-18	**0213-0524**	**0213-0511**	-	-	**0213-0511**	**0213-0511**
Maverick Max 1000 XRS 14-15	**0213-0534**	**0213-0510**	-	-	**0213-0511**	**0213-0511**
Maverick Sport 1000 19-22	**0213-0524**	**0213-0510**	-	-	**0213-0511**	**0213-0511**
Maverick Sport 1000 DPS 19-20	**0213-0524**	**0213-0510**	-	-	**0213-0511**	**0213-0511**
Maverick Sport 1000R DPS 19-22	**0213-0524**	**0213-0510**	-	-	**0213-0511**	**0213-0511**
Maverick Sport 1000R XMR 19-21	**0213-0524**	**0213-0510**	-	-	**0213-0511**	**0213-0511**
Maverick Sport 1000R XMR 22	**0213-0524**	**0213-0511**	-	-	**0213-0511**	**0213-0511**
Maverick Sport 1000R XRC 19-21	**0213-0524**	**0213-0510**	-	-	**0213-0511**	**0213-0511**
Maverick Sport 1000R XRC 22	**0213-0524**	**0213-0511**	-	-	**0213-0511**	**0213-0511**
Maverick Sport 1000R XXC 20-21	**0213-0524**	**0213-0510**	-	-	**0213-0511**	**0213-0511**
Maverick Sport 1000R XXC 22	**0213-0524**	**0213-0511**	-	-	**0213-0511**	**0213-0511**
Maverick Sport Max 1000R DPS 19-22	**0213-0524**	**0213-0510**	-	-	**0213-0511**	**0213-0511**
Maverick Trail 1000 18-21	**0213-0524**	**0213-0510**	-	-	**0213-0511**	**0213-0511**
Maverick Trail 1000 DPS 18-22	**0213-0524**	**0213-0510**	-	-	**0213-0511**	**0213-0511**
Outlander 1000 DPS 12	**0213-0534**	**0213-0535**	-	-	**0213-0511**	**0213-0511**
Outlander 1000 DPS 13-19	**0213-0534**	**0213-0510**	-	-	**0213-0511**	**0213-0511**
Outlander 1000 EFI 6x6 15-18	**0213-0534**	**0213-0510**	**0213-0511**	**0213-0511**	**0213-0511**	**0213-0511**
Outlander 1000 XMR 13-22	**0213-0524**	**0213-0511**	-	-	**0213-0511**	**0213-0511**
Outlander 1000 XT 12	**0213-0534**	**0213-0535**	-	-	**0213-0511**	**0213-0511**
Outlander 1000 XT 13-22	**0213-0534**	**0213-0510**	-	-	**0213-0511**	**0213-0511**
Outlander 1000 XTP 13-22	**0213-0534**	**0213-0510**	-	-	**0213-0511**	**0213-0511**
Outlander 1000 XXC 20-22	**0213-0534**	**0213-0510**	-	-	**0213-0511**	**0213-0511**
Outlander Max 1000 13-20	**0213-0534**	**0213-0510**	-	-	**0213-0511**	**0213-0511**
Outlander MAX 1000 EFI 6x6 19-22	**0213-0534**	**0213-0510**	**0213-0511**	**0213-0511**	**0213-0511**	**0213-0511**
Outlander Max 1000 LTD 15-16	**0213-0534**	**0213-0510**	-	-	**0213-0511**	**0213-0511**
Outlander Max 1000 XT 13-22	**0213-0534**	**0213-0510**	-	-	**0213-0511**	**0213-0511**
Outlander Max 1000 XTP 13-22	**0213-0534**	**0213-0510**	-	-	**0213-0511**	**0213-0511**
Renegade 1000 12	**0213-0534**	**0213-0535**	-	-	**0213-0511**	**0213-0511**
Renegade 1000 13-19	**0213-0534**	**0213-0510**	-	-	**0213-0511**	**0213-0511**
Renegade 1000 XMR 16- 22	**0213-0524**	**0213-0511**	-	-	**0213-0511**	**0213-0511**
Renegade 1000 XXC 12	**0213-0534**	**0213-0535**	-	-	**0213-0511**	**0213-0511**
Renegade 1000 XXC 13- 22	**0213-0534**	**0213-0510**	-	-	**0213-0511**	**0213-0511**
CFMOTO						
C Force 500 X5 L Carb 14	**0213-0537**	**0213-0528**	-	-	**0213-0537**	**0213-0528**
C Force 500 X5 L EFI 14	**0213-0537**	**0213-0528**	-	-	**0213-0537**	**0213-0528**
C Force 500 X5 S Carb 14	**0213-0537**	**0213-0528**	-	-	**0213-0537**	**0213-0528**

Les produits avec une référence GRIS GRAS sont nouveaux pour 2024.

KITS DE SOUFFLET DE CARDAN (SUITE)

MODÈLES	CÔTÉ PONT AVANT	CÔTÉ ROUE AVANT	CÔTÉ PONT MÉDIAN	CÔTÉ ROUE MÉDIAN	CÔTÉ PONT ARRIÈRE	CÔTÉ ROUE ARRIÈRE
CFMOTO (SUITE)						
C Force 500 X5 S EFI 14	0213-0537	0213-0528	-	-	0213-0537	0213-0528
C Force 500-2 L 11-12	0213-0537	0213-0528	-	-	0213-0537	0213-0528
C Force 500-2 S 07-14	0213-0537	0213-0528	-	-	0213-0537	0213-0528
C Force 500-2A L 07-14	0213-0537	0213-0528	-	-	0213-0537	0213-0528
C Force X5 500 L Carb 11-13	0213-0537	0213-0528	-	-	0213-0537	0213-0528
C Force X5 500 L EFI 11-13	0213-0537	0213-0528	-	-	0213-0537	0213-0528
C Force X5 500 S Carb 11-13	0213-0537	0213-0528	-	-	0213-0537	0213-0528
C Force X5 500 S EFI 11-12	0213-0537	0213-0528	-	-	0213-0537	0213-0528
U Force Rancher 500 11-13	0213-0537	0213-0528	-	-	0213-0537	0213-0528
C Force X6 600 13	0213-0537	0213-0528	-	-	0213-0537	0213-0528
C Force X6 600 L 11-12	0213-0537	0213-0528	-	-	0213-0537	0213-0528
C Force X6 600 S 11	0213-0537	0213-0528	-	-	0213-0537	0213-0528
U Force Rancher 600 11-13	0213-0537	0213-0528	-	-	0213-0537	0213-0528
Z Force 600 11	0213-0537	0213-0528	-	-	0213-0537	0213-0528
Z Force 600 Z6 11	0213-0537	0213-0528	-	-	0213-0537	0213-0528
Z Force Z6 13	0213-0537	0213-0528	-	-	0213-0537	0213-0528
Z6 Sport 12-14	0213-0537	0213-0528	-	-	0213-0537	0213-0528
Z6-EX Sport 12-14	0213-0537	0213-0528	-	-	0213-0537	0213-0528
C Force X8 X-Lander 12-14	0213-0537	0213-0528	-	-	0213-0537	0213-0528
U Force Tracker 800 13-14	0213-0537	0213-0528	-	-	0213-0528	0213-0514
HONDA						
TRX300FW Fourtrax 4x4 88-00	0213-0536	0213-0516	-	-	-	-
TRX350 86-87	-	0213-0516	-	-	-	-
TRX350D 87-89	-	0213-0516	-	-	-	-
TRX350FE 00-05	0213-0512	0213-0516	-	-	-	-
TRX350FE 06	0213-0515	0213-0516	-	-	-	-
TRX350FM Fourtrax Rancher 00-05	0213-0512	0213-0516	-	-	-	-
TRX350FM Fourtrax Rancher 06	0213-0515	0213-0516	-	-	-	-
TRX400FA 04-07	0213-0512	0213-0516	-	-	-	-
TRX400FGA Fourtrax Rancher 4x4 04-07	0213-0512	0213-0516	-	-	-	-
TRX400FW Fourtrax Foreman 4x4 95-03	0213-0512	0213-0516	-	-	-	-
TRX420 FA IRS 09-14	0213-0515	0213-0516	-	-	0213-0509	0213-0519
TRX420 FA IRS 15-19	0213-0521	0213-0534	-	-	0213-0532	0213-0532
TRX420 FA IRS 20-23	0213-0537	0213-0537	-	-	-	0213-0528
TRX420 FA Solid Axle 14-16	0213-0521	0213-0534	-	-	-	-
TRX420 FA Solid Axle 17-19	0213-0532	0213-0534	-	-	-	-
TRX420 FA Solid Axle 20-23	0213-0537	0213-0537	-	-	-	-
TRX420 FE 07-13	0213-0515	0213-0516	-	-	-	-
TRX420 FE 14-16	0213-0521	0213-0534	-	-	-	-
TRX420 FE 17-19	0213-0532	0213-0534	-	-	-	-
TRX420 FE 20-23	0213-0537	0213-0537	-	-	-	-
TRX420 FM 07-13	0213-0515	0213-0516	-	-	-	-
TRX420 FM 14-16	0213-0521	0213-0534	-	-	-	-
TRX420 FM 17-19	0213-0532	0213-0534	-	-	-	-
TRX420 FM 20-23	0213-0537	0213-0537	-	-	-	-
TRX420 FPA IRS 09-14	0213-0515	0213-0516	-	-	0213-0509	0213-0519
TRX420 FPA Solid Axle 14	0213-0521	0213-0534	-	-	-	-
TRX420 FPE 09-13	0213-0515	0213-0516	-	-	-	-
TRX420 FPM 09-13	0213-0515	0213-0516	-	-	-	-
TRX450ES 98-01	0213-0512	0213-0516	-	-	-	-
TRX450FE 02-04	0213-0512	0213-0516	-	-	-	-
TRX450FM 02-04	0213-0512	0213-0516	-	-	-	-
TRX450S 98-01	0213-0512	0213-0516	-	-	-	-
Pioneer 500 15	0213-0534	0213-0522	-	-	0213-0525	0213-0532
Pioneer 500 16	0213-0534	0213-0532	-	-	0213-0525	0213-0532
Pioneer 500 17	0213-0532	0213-0532	-	-	0213-0525	0213-0532
Pioneer 500 18-21	0213-0532	0213-0532	-	-	0213-0532	0213-0532
TRX500FA 01-04	0213-0512	0213-0517	-	-	-	-
TRX500FA 05-07	0213-0515	0213-0517	-	-	-	-
TRX500FA 08-10	0213-0515	0213-0516	-	-	-	-
TRX500FA 11-14	0213-0515	0213-0517	-	-	-	-
TRX500FA 15-16	0213-0521	0213-0534	-	-	0213-0532	0213-0532
TRX500FA 17-19	0213-0532	0213-0534	-	-	0213-0532	0213-0532
TRX500FE 05-07	0213-0515	0213-0517	-	-	-	-
TRX500FE 08-10	0213-0515	0213-0516	-	-	-	-
TRX500FE 11-13	0213-0515	0213-0517	-	-	-	-
TRX500FE 14-19	0213-0521	0213-0534	-	-	-	-
TRX500FGA 04	0213-0512	0213-0517	-	-	-	-
TRX500FGA 05-07	0213-0515	0213-0517	-	-	-	-
TRX500FGA 08	0213-0515	0213-0516	-	-	-	-
TRX500FM 05-07	0213-0515	0213-0517	-	-	-	-
TRX500FM 08-10	0213-0515	0213-0516	-	-	-	-
TRX500FM 11-13	0213-0515	0213-0517	-	-	-	-
TRX500FM IRS 15-19	0213-0521	0213-0534	-	-	0213-0532	0213-0532
TRX500FM Solid Axle 14-19	0213-0521	0213-0534	-	-	-	-

Suite de la section KITS DE SOUFFLET DE CARDAN page suivante.

Les produits avec une référence GRIS GRAS sont nouveaux pour 2024.

KITS DE SOUFFLET DE CARDAN (SUITE)

MODÈLES	CÔTÉ PONT AVANT	CÔTÉ ROUE AVANT	CÔTÉ PONT MÉDIAN	CÔTÉ ROUE MÉDIAN	CÔTÉ PONT ARRIÈRE	CÔTÉ ROUE ARRIÈRE
HONDA (SUITE)						
TRX500FPA 09-10	**0213-0515**	**0213-0516**	-	-	-	-
TRX500FPA 11-14	**0213-0515**	**0213-0517**	-	-	-	-
TRX500FPE 07-10	**0213-0515**	**0213-0516**	-	-	-	-
TRX500FPE 11-13	**0213-0515**	**0213-0517**	-	-	-	-
TRX500FPM 08-10	**0213-0515**	**0213-0516**	-	-	-	-
TRX500FPM 11-13	**0213-0515**	**0213-0517**	-	-	-	-
TRX520FA 20-23	**0213-0532**	**0213-0537**	-	-	-	**0213-0528**
TRX520FE 20-23	**0213-0532**	**0213-0537**	-	-	-	-
TRX520FM IRS 20-23	**0213-0532**	**0213-0537**	-	-	-	**0213-0528**
TRX520FM Solid Axle 20-23	**0213-0532**	**0213-0537**	-	-	-	-
TRX650 Rincon 03-04	**0213-0512**	**0213-0517**	-	-	**0213-0518**	**0213-0519**
TRX650 Rincon 05	**0213-0515**	**0213-0517**	-	-	**0213-0518**	**0213-0519**
TRX680 Rincon 06-07	**0213-0515**	**0213-0517**	-	-	**0213-0518**	**0213-0519**
TRX680 Rincon 08-09	**0213-0515**	**0213-0516**	-	-	**0213-0518**	**0213-0519**
TRX680 Rincon 10-22	**0213-0515**	**0213-0517**	-	-	**0213-0518**	**0213-0537**
Pioneer 700 14	**0213-0522**	**0213-0522**	-	-	**0213-0525**	**0213-0532**
Pioneer 700 15	**0213-0532**	**0213-0522**	-	-	**0213-0525**	**0213-0532**
Pioneer 700 16	**0213-0522**	**0213-0522**	-	-	**0213-0525**	**0213-0532**
Pioneer 700 17	**0213-0532**	**0213-0532**	-	-	**0213-0525**	**0213-0532**
Pioneer 700 18-21	**0213-0532**	**0213-0532**	-	-	**0213-0532**	**0213-0532**
Pioneer 700 Deluxe 17	**0213-0532**	**0213-0532**	-	-	**0213-0525**	**0213-0532**
Pioneer 700 Deluxe 18-21	**0213-0532**	**0213-0532**	-	-	**0213-0532**	**0213-0532**
Pioneer 700-4 14	**0213-0534**	**0213-0522**	-	-	**0213-0525**	**0213-0532**
Pioneer 700-4 15-16	**0213-0522**	**0213-0522**	-	-	**0213-0525**	**0213-0532**
Pioneer 700-4 17	**0213-0532**	**0213-0532**	-	-	**0213-0525**	**0213-0532**
Pioneer 700-4 18-21	**0213-0532**	**0213-0532**	-	-	**0213-0532**	**0213-0532**
Pioneer 700-4 Deluxe 17	**0213-0532**	**0213-0532**	-	-	**0213-0525**	**0213-0532**
Pioneer 700-4 Deluxe 18-21	**0213-0532**	**0213-0532**	-	-	**0213-0532**	**0213-0532**
TRX700XX 08-09	-	-	-	-	**0213-0518**	**0213-0537**
Pioneer 1000 16-21	-	**0213-0533**	-	-	-	**0213-0533**
Pioneer 1000 Deluxe 20-21	-	**0213-0533**	-	-	-	**0213-0533**
Pioneer 1000-5 16-21	-	**0213-0533**	-	-	-	**0213-0533**
Pioneer 1000-5 Deluxe 16-21	-	**0213-0533**	-	-	-	**0213-0533**
JOHN DEERE						
Trail Buck 650 tous	**0213-0512**	**0213-0516**	-	-	-	-
Trail Buck 650 EX tous	**0213-0512**	**0213-0516**	-	-	-	-
Trail Buck 650 EXT tous	**0213-0512**	**0213-0516**	-	-	-	-
KAWASAKI						
KLF300C Bayou 4x4 89-05	**0213-0512**	**0213-0516**	-	-	-	-
KVF300A Prairie 4x4 99-02	**0213-0520**	**0213-0520**	-	-	-	-
KVF360A Prairie 4x4 03-05	**0213-0520**	**0213-0520**	-	-	-	-
KVF360A Prairie 4x4 06-08	**0213-0516**	**0213-0515**	-	-	-	-
KVF360A Prairie 4x4 09-13	**0213-0521**	**0213-0534**	-	-	-	-
KVF360C Prairie 4x4 03-05	**0213-0520**	**0213-0520**	-	-	-	-
KVF360C Prairie 4x4 06-08	**0213-0516**	**0213-0515**	-	-	-	-
KVF360C Prairie 4x4 09-13	**0213-0521**	**0213-0534**	-	-	-	-
KLF400 Bayou 93 - 1999	**0213-0512**	**0213-0516**	-	-	-	-
KVF400A Prairie 4x4 97 - 1998	**0213-0536**	**0213-0516**	-	-	-	-
KVF400C Prairie 4x4 99-02	**0213-0536**	**0213-0516**	-	-	-	-
Mule 610 4x4 05-08	**0213-0536**	**0213-0535**	-	-	-	-
Mule 610 4x4 10-16	**0213-0521**	**0213-0522**	-	-	-	-
Mule 610 4x4 VIN JK1AFEA1 9B547191 et antérieurs 09	**0213-0536**	**0213-0535**	-	-	-	-
Mule 610 4x4 VIN JK1AFEA1 9B547192 et postérieurs 09	**0213-0521**	**0213-0522**	-	-	-	-
Mule SX 17-20	**0213-0521**	**0213-0522**	-	-	-	-
Mule SX 4X4 FI 21-23	**0213-0521**	**0213-0522**	-	-	-	-
Mule SX 4X4 SE FI 21	**0213-0521**	**0213-0522**	-	-	-	-
Mule SX 4X4 XC Camo FI 21	**0213-0521**	**0213-0522**	-	-	-	-
Mule SX 4X4 XC FI 21-23	**0213-0521**	**0213-0522**	-	-	-	-
Mule SX 4X4 XC LE FI 21-23	**0213-0521**	**0213-0522**	-	-	-	-
Mule 2510 4x4 93-99	-	**0213-0516**	-	-	-	-
Mule 2510 4x4 00	**0213-0512**	**0213-0516**	-	-	-	-
Mule 3010 4x4 01-08	**0213-0512**	**0213-0516**	-	-	-	-
Mule 4010 4x4 09-23	**0213-0521**	**0213-0509**	-	-	-	-
Mule 4010 4x4 Trans 21-23 (tous)	**0213-0521**	**0213-0509**	-	-	-	-
KVF650 Brute Force 05-08	**0213-0516**	**0213-0515**	-	-	-	-
KVF650 Brute Force 09-13	**0213-0521**	**0213-0534**	-	-	-	-
KVF650 I Brute Force 06-08	**0213-0515**	**0213-0517**	-	-	**0213-0518**	**0213-0514**
KVF650 I Brute Force 09-13	**0213-0521**	**0213-0522**	-	-	**0213-0523**	**0213-0524**
KVF650 Prairie 02-03	**0213-0520**	**0213-0520**	-	-	-	-
KVF700 Prairie 04-06	**0213-0515**	**0213-0516**	-	-	-	-
Mule PRO-MX 19-23 (tous)	-	**0213-0533**	-	-	-	-
KVF750 Brute Force 05-07	**0213-0515**	**0213-0517**	-	-	**0213-0518**	**0213-0514**
KVF750 Brute Force 08-11	**0213-0534**	**0213-0535**	-	-	**0213-0523**	**0213-0524**
KVF750 Brute Force 12-21	**0213-0521**	**0213-0522**	-	-	**0213-0523**	**0213-0524**
KVF750 Brute Force EPS 12-23	**0213-0521**	**0213-0522**	-	-	**0213-0523**	**0213-0524**
Mule PRO-FX 800 15-23 (tous)	**0213-0518**	**0213-0533**	-	-	-	-

Les produits avec une référence GRIS GRAS sont nouveaux pour 2024.

KITS DE SOUFFLET DE CARDAN (SUITE)

MODÈLES	CÔTÉ PONT AVANT	CÔTÉ ROUE AVANT	CÔTÉ PONT MÉDIAN	CÔTÉ ROUE MÉDIAN	CÔTÉ PONT ARRIÈRE	CÔTÉ ROUE ARRIÈRE
KAWASAKI (SUITE)						
Mule PRO-FXR 800 18-23	**0213-0518**	**0213-0533**	-	-	-	-
Mule PRO-FXT 800 15-20	**0213-0518**	**0213-0533**	-	-	-	-
Mule PRO-FXT 800 21-23 (tous)	**0213-0835**	-	-	-	-	-
Mule 2510 Diesel 00-02	**0213-0512**	**0213-0516**	-	-	-	-
Mule 4010 4x4 Diesel 09-13	**0213-0521**	**0213-0509**	-	-	-	-
Mule PRO-DX 16-18	**0213-0518**	**0213-0533**	-	-	-	-
Mule PRO-DX EPS 21	**0213-0518**	**0213-0533**	-	-	-	-
Mule PRO-DXT 16-21	**0213-0518**	**0213-0533**	-	-	-	-
Mule PRO-DXT EPS 21	**0213-0518**	**0213-0533**	-	-	-	-
KYMCO						
MXU 500i tous	-	**0213-0516**	-	-	-	-
POLARIS						
LSV Electric 4x4 11-12	**0213-0528**	**0213-0528**	-	-		
Ranger EV 4x4 10-22	**0213-0528**	**0213-0528**	-	-		
Ranger EV LIION 16-18	**0213-0528**	**0213-0528**	-	-		
Big Boss 250 6x6 92	-	**0213-0631**	-	-	-	-
Big Boss 250 6x6 93	-	**0213-0527**	-	-	-	-
Trail Boss 250 4x4 91-92	-	**0213-0631**	-	-	-	-
Trail Boss 250 4x4 93	-	**0213-0527**	-	-	-	-
Xplorer 250 4x4 00-02	-	**0213-0527**	-	-	-	-
300 4x4 94	-	**0213-0527**	-	-	-	-
300 4x4 95	-	**0213-0510**	-	-	-	-
Big Boss 300 6x6 94	-	**0213-0527**	-	-	-	-
Sportsman 300 4x4 08-10	**0213-0516**	**0213-0516**	-	-	**0213-0516**	**0213-0516**
Xplorer 300 4x4 96 - 1999	-	**0213-0510**	-	-	-	-
ACE 325 14	**0213-0514**	**0213-0533**	-	-	**0213-0529**	**0213-0529**
ACE 325 15-16	**0213-0517**	**0213-0510**	-	-	**0213-0529**	**0213-0529**
ACE 325 EU 15	**0213-0517**	**0213-0510**	-	-	**0213-0529**	**0213-0529**
ACE 325 HD 15	**0213-0517**	**0213-0510**	-	-	**0213-0529**	**0213-0529**
Magnum 325 4x4 00-02	-	**0213-0510**	-	-	-	-
Magnum 325 4x4 HDS 02	**0213-0512**	**0213-0510**	-	-	-	-
Magnum 325 4x4 HDS AA 01	-	**0213-0510**	-	-	-	-
Magnum 325 4x4 HDS FB 01	**0213-0512**	**0213-0510**	-	-	-	-
Ranger 325 ETX 15-16	**0213-0528**	**0213-0528**	-	-	**0213-0529**	**0213-0529**
Ranger 325 ETX EU 15	**0213-0528**	**0213-0528**	-	-	**0213-0529**	**0213-0529**
Sportsman 325 ETX EFI 15	**0213-0526**	**0213-0526**	-	-	**0213-0514**	**0213-0533**
Xpedition 325 00-02	-	**0213-0510**	-	-	-	-
ATP 330 4x4 04	-	**0213-0527**	-	-	-	-
ATP 330 4x4 05	**0213-0510**	**0213-0527**	-	-	-	-
Magnum 330 4x4 05	**0213-0510**	**0213-0527**	-	-	-	-
Magnum 330 4x4 AA AB AC 03-04	-	**0213-0527**	-	-	-	-
Magnum 330 4x4 FB 03-04	**0213-0512**	**0213-0510**	-	-	-	-
Sportsman 335 99-00	-	**0213-0510**	-	-	-	-
Worker 335 99	-	**0213-0510**	-	-	-	-
350L 4x4 93	-	**0213-0527**	-	-	-	-
Big Boss 350L 6x6 93	-	**0213-0527**	-	-	-	-
Sportsman 350 4x4 93	-	**0213-0527**	-	-	-	-
Trail Boss 350L 4x4 90 - 1992	-	**0213-0510**	-	-	-	-
400L 4x4 94	-	**0213-0527**	-	-	-	-
Big Boss 400L 6x6 94	-	**0213-0527**	-	-	-	-
Big Boss 400L 6x6 95 - 1996	-	**0213-0631**	-	-	-	-
Big Boss 400L 6x6 97	-	**0213-0510**	-	-	-	-
Magnum 400L 6x6 96	-	**0213-0631**	-	-	-	-
Magnum 400L 6x6 97	-	**0213-0510**	-	-	-	-
Ranger 4x4 400 10-14	**0213-0528**	**0213-0528**	-	-	**0213-0529**	**0213-0529**
Scrambler 400 4x4 97 - 1998	-	**0213-0510**	-	-	-	-
Scrambler 400 4x4 99-02	-	**0213-0527**	-	-	-	-
Sportsman 400 4x4 94	-	**0213-0527**	-	-	-	-
Sportsman 400 4x4 97	-	**0213-0510**	-	-	-	-
Sportsman 400 4x4 01	-	**0213-0510**	-	-	**0213-0513**	**0213-0513**
Sportsman 400 4x4 02-03	-	**0213-0527**	-	-	**0213-0513**	**0213-0513**
Sportsman 400 4x4 05	**0213-0510**	**0213-0527**	-	-	**0213-0513**	**0213-0513**
Sportsman 400 4x4 AA AE AG 04	-	**0213-0527**	-	-	**0213-0513**	**0213-0513**
Sportsman 400 4x4 AQ-AV 04	-	**0213-0527**	-	-	**0213-0513**	**0213-0513**
SPortsman 400 HO 4x4 08-10	**0213-0516**	**0213-0516**	-	-	**0213-0516**	**0213-0516**
SPortsman 400 HO 4x4 11-12	**0213-0514**	**0213-0533**	-	-	**0213-0514**	**0213-0533**
SPortsman 400 HO 4x4 13-14	**0213-0526**	**0213-0526**	-	-	**0213-0514**	**0213-0533**
Xplorer 400L 4x4 96	-	**0213-0527**	-	-	-	-
Xplorer 400L 4x4 97 - 1998	-	**0213-0510**	-	-	-	-
Xplorer 400L 4x4 99-02	-	**0213-0527**	-	-	-	-
Magnum 425 4x4 98	-	**0213-0510**	-	-	-	-
Xpedition 425 00-01	-	**0213-0510**	-	-	-	-
Xpedition 425 02	-	**0213-0527**	-	-	-	-
450 HO 2x4 MD 16	-	-	-	-	**0213-0514**	**0213-0533**
Sportsman 450 06-07	**0213-0535**	**0213-0510**	-	-	**0213-0513**	**0213-0513**
Sportsman 450 EFI MD 16	**0213-0526**	**0213-0526**	-	-	**0213-0514**	**0213-0533**

Suite de la section KITS DE SOUFFLET DE CARDAN page suivante.

Les produits avec une référence GRIS GRAS sont nouveaux pour 2024.

KITS DE SOUFFLET DE CARDAN (SUITE)

MODÈLES	CÔTÉ PONT AVANT	CÔTÉ ROUE AVANT	CÔTÉ PONT MÉDIAN	CÔTÉ ROUE MÉDIAN	CÔTÉ PONT ARRIÈRE	CÔTÉ ROUE ARRIÈRE
POLARIS (SUITE)						
Sportsman 450 EPS Quad 16	**0213-0526**	**0213-0526**	-	-	**0213-0514**	**0213-0533**
Sportsman 450 EPS ZUG 16	**0213-0526**	**0213-0526**	-	-	**0213-0514**	**0213-0533**
Sportsman 450 HD 2x4 18	-	-	-	-	**0213-0528**	**0213-0528**
Sportsman 450 HO 16	**0213-0526**	**0213-0526**	-	-	**0213-0514**	**0213-0533**
Sportsman 450 HO 17	**0213-0526**	**0213-0526**	-	-	**0213-0528**	**0213-0528**
Sportsman 450 HO 18-20	**0213-0534**	**0213-0532**	-	-	**0213-0528**	**0213-0528**
Sportsman 450 HO 21-22	**0213-0534**	**0213-0532**	-	-	-	-
Sportsman 450 HO 2x4 MD 16	-	-	-	-	**0213-0514**	**0213-0533**
Sportsman 450 Tractor 16	**0213-0526**	**0213-0526**	-	-	**0213-0514**	**0213-0533**
Diesel 455 4x4 99	-	**0213-0510**	-	-	-	-
Diesel 455 4x4 00	-	**0213-0510**	-	-	**0213-0513**	**0213-0513**
Diesel 455 4x4 01	-	-	-	-	**0213-0513**	**0213-0513**
ACE 500 17-19	**0213-0517**	**0213-0510**	-	-	**0213-0529**	**0213-0529**
ATP 500 4x4 04	-	**0213-0527**	-	-	-	-
ATP 500 4x4 05	**0213-0510**	**0213-0527**	-	-	-	-
ATV 500 Pro 02	**0213-0512**	**0213-0510**	-	-	-	-
Big Boss 500 6x6 98-01	-	**0213-0510**	-	-	-	-
Big Boss 500 6x6 02-03	-	**0213-0527**	-	-	-	-
Magnum 500 4x4 99-01	-	**0213-0510**	-	-	-	-
Magnum 500 4x4 AA 02	-	**0213-0527**	-	-	-	-
Magnum 500 4x4 AB/FB 02	**0213-0512**	**0213-0510**	-	-	-	-
Magnum 500 4x4 HDS 03	**0213-0512**	**0213-0510**	-	-	-	-
Magnum 500 4x4 HDS AA 01	-	**0213-0510**	-	-	-	-
Magnum 500 4x4 HDS AA 02	-	**0213-0527**	-	-	-	-
Magnum 500 4x4 HDS FB 01	**0213-0512**	**0213-0510**	-	-	-	-
Outlaw 500 06-07	-	-	-	-	-	**0213-0527**
PTV Series 10 6x6 03	-	**0213-0527**	-	-	-	-
Ranger 2x4 500 06-07	-	-	-	-	**0213-0513**	**0213-0513**
Ranger 2x4 500 08-09	-	-	-	-	**0213-0511**	**0213-0511**
Ranger 4x4 500 99-04	-	**0213-0527**	-	-	-	-
Ranger 4x4 500 05	**0213-0535**	**0213-0510**	-	-	**0213-0513**	**0213-0513**
Ranger 4x4 500 06-07	**0213-0510**	**0213-0527**	-	-	**0213-0513**	**0213-0513**
Ranger 4x4 500 Crew 11-12	**0213-0528**	**0213-0528**	-	-	**0213-0529**	**0213-0529**
Ranger 4x4 500 Crew Midsize 13	**0213-0528**	**0213-0528**	-	-	**0213-0529**	**0213-0529**
Ranger 4x4 500 EFI 06-07	**0213-0510**	**0213-0527**	-	-	**0213-0513**	**0213-0513**
Ranger 4x4 500 EFI 08	**0213-0528**	**0213-0528**	-	-	**0213-0511**	**0213-0511**
Ranger 4x4 500 EFI 09-10	**0213-0535**	**0213-0510**	-	-	**0213-0511**	**0213-0511**
Ranger 4x4 500 EFI 11-12	**0213-0528**	**0213-0528**	-	-	**0213-0529**	**0213-0529**
Ranger 4x4 500 Midsize 13	**0213-0528**	**0213-0528**	-	-	**0213-0529**	**0213-0529**
Ranger 500 2WD 17-19	-	-	-	-	**0213-0531**	**0213-0529**
Ranger 500 2WD 20-21	-	-	-	-	**0213-0531**	**0213-0531**
Ranger 500 4x4 18-19	**0213-0524**	**0213-0524**	-	-	**0213-0531**	**0213-0529**
Ranger 500 4x4 20-22	**0213-0524**	**0213-0524**	-	-	**0213-0531**	**0213-0531**
Ranger 500 ETX 17	**0213-0524**	**0213-0524**	-	-	**0213-0531**	**0213-0529**
Ranger 6x6 500 02-05	-	**0213-0527**	-	-	-	-
Ranger Series 10 4x4 & 6x6 07	-	**0213-0527**	-	-	-	-
Ranger Series 11 4x4 & 6x6 07	-	**0213-0527**	-	-	-	-
Scrambler 500 4x4 97 - 1998	-	**0213-0510**	-	-	-	-
Scrambler 500 4x4 99-09	-	**0213-0527**	-	-	-	-
Scrambler 500 4x4 10	**0213-0535**	**0213-0510**	-	-	-	-
Scrambler 500 4x4 11-12	**0213-0514**	**0213-0533**	-	-	-	-
Sportsman 500 4x4 97	-	**0213-0527**	-	-	-	-
Sportsman 500 4x4 98	-	**0213-0510**	-	-	-	-
Sportsman 500 4x4 99-00	-	**0213-0510**	-	-	**0213-0513**	**0213-0513**
Sportsman 500 4x4 DUSE 01	-	**0213-0510**	-	-	**0213-0513**	**0213-0513**
Sportsman 500 4x4 DUSE 02	-	**0213-0527**	-	-	**0213-0513**	**0213-0513**
Sportsman 500 4x4 DUSE HO 01	-	**0213-0510**	-	-	**0213-0513**	**0213-0513**
Sportsman 500 4x4 HO 01	-	**0213-0510**	-	-	**0213-0513**	**0213-0513**
Sportsman 500 4x4 HO 02-03	-	**0213-0527**	-	-	**0213-0513**	**0213-0513**
Sportsman 500 4x4 HO 05	**0213-0510**	**0213-0527**	-	-	**0213-0513**	**0213-0513**
Sportsman 500 4x4 HO 06-07	**0213-0535**	**0213-0510**	-	-	**0213-0513**	**0213-0513**
Sportsman 500 4x4 HO 08-10	**0213-0535**	**0213-0510**	-	-	**0213-0511**	**0213-0511**
Sportsman 500 4x4 HO 11-12	**0213-0514**	**0213-0533**	-	-	**0213-0514**	**0213-0533**
Sportsman 500 4x4 HO 13	**0213-0526**	**0213-0526**	-	-	**0213-0514**	**0213-0533**
Sportsman 500 4x4 HO AA- AC- AE- AG 04	-	**0213-0527**	-	-	**0213-0513**	**0213-0513**
Sportsman 500 4x4 HO AO-AX 04	-	**0213-0527**	-	-	**0213-0513**	**0213-0513**
Sportsman 500 4x4 RSE 99-01	-	**0213-0510**	-	-	**0213-0513**	**0213-0513**
Sportsman 500 4x4 RSE 02	-	**0213-0527**	-	-	**0213-0513**	**0213-0513**
Sportsman 500 6x6 00-01	-	**0213-0510**	-	-	-	-
Sportsman 500 6x6 02-08	-	**0213-0527**	-	-	-	-
Sportsman 500 EFI 09	**0213-0535**	**0213-0510**	-	-	**0213-0511**	**0213-0511**
Sportsman 500 Tractor EFI 10	**0213-0535**	**0213-0510**	-	-	**0213-0511**	**0213-0511**
Sportsman 500 X2 06-07	**0213-0535**	**0213-0510**	-	-	**0213-0513**	**0213-0513**
Sportsman 500 X2 08-09	**0213-0535**	**0213-0510**	-	-	**0213-0511**	**0213-0511**
Sportsman Forest 500 11-13	**0213-0514**	**0213-0533**	-	-	**0213-0514**	**0213-0533**

Les produits avec une référence **GRIS GRAS** sont nouveaux pour 2024.

KITS DE SOUFFLET DE CARDAN (SUITE)

MODÈLES	CÔTÉ PONT AVANT	CÔTÉ ROUE AVANT	CÔTÉ PONT MÉDIAN	CÔTÉ ROUE MÉDIAN	CÔTÉ PONT ARRIÈRE	CÔTÉ ROUE ARRIÈRE
POLARIS (SUITE)						
Sportsman Forest 500 Tractor 11-12	**0213-0514**	**0213-0533**	-	-	**0213-0514**	**0213-0533**
Sportsman Forest 500 Tractor 13-14	**0213-0526**	**0213-0526**	-	-	**0213-0514**	**0213-0533**
Sportsman Touring 500 08-10	**0213-0535**	**0213-0510**	-	-	**0213-0511**	**0213-0511**
Sportsman Touring 500 11-12	**0213-0514**	**0213-0533**	-	-	**0213-0514**	**0213-0533**
Sportsman Touring 500 13	**0213-0526**	**0213-0526**	-	-	**0213-0514**	**0213-0533**
Worker 500 4x4 99-01	-	**0213-0510**	-	-	**0213-0513**	**0213-0513**
Worker 500 4x4 02	**0213-0512**	**0213-0510**	-	-	-	-
Xplorer 500 97	-	**0213-0527**	-	-	-	-
Outlaw 525 IRS 07-11	-	-	-	-	-	**0213-0527**
Sportsman 550 11-13	**0213-0532**	**0213-0526**	-	-	**0213-0524**	**0213-0524**
Sportsman 550 EPS 10	**0213-0526**	**0213-0535**	-	-	**0213-0524**	**0213-0524**
Sportsman 550 EPS 11-14	**0213-0532**	**0213-0526**	-	-	**0213-0524**	**0213-0524**
Sportsman 550 X2 10	**0213-0526**	**0213-0535**	-	-	**0213-0524**	**0213-0524**
Sportsman 550 X2 11-14	**0213-0532**	**0213-0526**	-	-	**0213-0524**	**0213-0524**
Sportsman 550 X2 EPS LE 14	**0213-0532**	**0213-0526**	-	-	**0213-0524**	**0213-0524**
Sportsman 550 X2 INTL 14	**0213-0532**	**0213-0526**	-	-	**0213-0524**	**0213-0524**
Sportsman 550 XP 09-10	**0213-0526**	**0213-0535**	-	-	**0213-0511**	**0213-0511**
Sportsman 550 XP 13-14	**0213-0532**	**0213-0526**	-	-	**0213-0524**	**0213-0524**
Sportsman 550 XP EPS 09	**0213-0526**	**0213-0535**	-	-	**0213-0511**	**0213-0511**
Sportsman 550 XP EPS HD INTL 14	**0213-0532**	**0213-0526**	-	-	**0213-0524**	**0213-0524**
Sportsman Forest 550 11-14	**0213-0532**	**0213-0526**	-	-	**0213-0524**	**0213-0524**
Sportsman Touring 550 EPS 10	**0213-0526**	**0213-0535**	-	-	**0213-0524**	**0213-0524**
Sportsman Touring 550 EPS 11-14	**0213-0532**	**0213-0526**	-	-	**0213-0524**	**0213-0524**
ACE 570 15-17	**0213-0517**	**0213-0510**	-	-	**0213-0529**	**0213-0529**
ACE 570 18-19	**0213-0528**	**0213-0528**	-	-	**0213-0529**	**0213-0529**
ACE 570 EU 15-18	**0213-0517**	**0213-0510**	-	-	**0213-0529**	**0213-0529**
ACE 570 HD 15-19	**0213-0517**	**0213-0510**	-	-	**0213-0529**	**0213-0529**
ACE 570 MD 16	**0213-0517**	**0213-0510**	-	-	**0213-0529**	**0213-0529**
Ranger 570 14-16	**0213-0528**	**0213-0528**	-	-	**0213-0529**	**0213-0529**
Ranger 570 17-19	**0213-0524**	**0213-0524**	-	-	**0213-0531**	**0213-0529**
Ranger 570 20-21	**0213-0524**	**0213-0524**	-	-	**0213-0531**	**0213-0531**
Ranger 570 Crew 14-16	**0213-0528**	**0213-0528**	-	-	**0213-0529**	**0213-0529**
Ranger 570 Crew 17-19	**0213-0524**	**0213-0524**	-	-	**0213-0531**	**0213-0529**
Ranger 570 Crew 20-21	**0213-0524**	**0213-0524**	-	-	**0213-0531**	**0213-0531**
Ranger 570 Crew EPS 14-15	**0213-0528**	**0213-0528**	-	-	**0213-0529**	**0213-0529**
Ranger 570 Crew EPS 16	**0213-0528**	**0213-0528**	-	-	**0213-0532**	**0213-0527**
Ranger 570 Crew EPS 17-19	**0213-0524**	**0213-0524**	-	-	**0213-0531**	**0213-0529**
Ranger 570 Crew EPS 20	**0213-0524**	**0213-0524**	-	-	**0213-0531**	**0213-0531**
Ranger 570 Crew Premium 21	**0213-0524**	**0213-0524**	-	-	**0213-0531**	**0213-0531**
Ranger 570 Crew SP 22	**0213-0524**	**0213-0524**	-	-	**0213-0531**	**0213-0531**
Ranger 570 Crew SP NSTR 22	**0213-0524**	**0213-0524**	-	-	**0213-0531**	**0213-0531**
Ranger 570 Crew SP Premium 22	**0213-0524**	**0213-0524**	-	-	**0213-0531**	**0213-0531**
Ranger 570 EPS 14-16	**0213-0528**	**0213-0528**	-	-	**0213-0529**	**0213-0529**
Ranger 570 EPS 17-19	**0213-0524**	**0213-0524**	-	-	**0213-0531**	**0213-0529**
Ranger 570 EU 15-16	**0213-0528**	**0213-0528**	-	-	**0213-0529**	**0213-0529**
Ranger 570 Full Size 15	**0213-0528**	**0213-0528**	-	-	**0213-0529**	**0213-0529**
Ranger 570 Full Size 16	**0213-0514**	**0213-0533**	-	-	**0213-0529**	**0213-0529**
Ranger 570 Full Size 17-19	**0213-0514**	**0213-0514**	-	-	**0213-0531**	**0213-0529**
Ranger 570 Full Size 20-22	**0213-0514**	**0213-0514**	-	-	**0213-0531**	**0213-0531**
Ranger 570 Full Size Crew 15	**0213-0528**	**0213-0528**	-	-	**0213-0529**	**0213-0529**
Ranger 570 Full Size Crew 16	**0213-0528**	**0213-0528**	-	-	**0213-0532**	**0213-0527**
Ranger 570 Full Size avec Strut 16	**0213-0514**	**0213-0533**	-	-	**0213-0529**	**0213-0529**
Ranger 570 HD 19	**0213-0524**	**0213-0524**	-	-	**0213-0531**	**0213-0529**
Ranger 570 INTL 14	**0213-0528**	**0213-0528**	-	-	**0213-0529**	**0213-0529**
Ranger 570 Premium 21	**0213-0524**	**0213-0524**	-	-	**0213-0531**	**0213-0531**
Ranger 570 SP 22	**0213-0524**	**0213-0524**	-	-	**0213-0531**	**0213-0531**
Ranger 570 SP NSTR 22	**0213-0524**	**0213-0524**	-	-	**0213-0531**	**0213-0531**
Ranger 570 SP Premium 22	**0213-0524**	**0213-0524**	-	-	**0213-0531**	**0213-0531**
Ranger 570 XP 16	**0213-0528**	**0213-0528**	-	-	**0213-0532**	**0213-0527**
Ranger 570-6 Full Size Crew 16	**0213-0514**	**0213-0533**	-	-	**0213-0529**	**0213-0529**
Ranger 570-6 Full Size Crew 17-19	**0213-0514**	**0213-0514**	-	-	**0213-0531**	**0213-0529**
Ranger 570-6 Full Size Crew 20-22	**0213-0514**	**0213-0514**	-	-	**0213-0531**	**0213-0531**
RZR 570 EFI 12-20	**0213-0528**	**0213-0528**	-	-	**0213-0529**	**0213-0529**
RZR 570 EFI EPS 18-20	**0213-0528**	**0213-0528**	-	-	**0213-0529**	**0213-0529**
RZR 570 EU 15-18	**0213-0528**	**0213-0528**	-	-	**0213-0529**	**0213-0529**
RZR 570 S 17	**0213-0528**	**0213-0528**	-	-	**0213-0532**	**0213-0527**
RZR 570 Trail 21-22	**0213-0528**	**0213-0528**	-	-	**0213-0529**	**0213-0529**
RZR 570 Trail Premium 21	**0213-0528**	**0213-0528**	-	-	**0213-0529**	**0213-0529**
Sportsman 570 6x6 17	**0213-0526**	**0213-0526**	**0213-0514**	**0213-0533**	**0213-0514**	**0213-0533**
Sportsman 570 6x6 18-20	**0213-0534**	**0213-0532**	**0213-0528**	**0213-0528**	**0213-0532**	**0213-0524**
Sportsman 570 6x6 21-22	**0213-0534**	**0213-0532**	-	-	**0213-0532**	**0213-0524**
Sportsman 570 6x6 Tractor 17	**0213-0526**	**0213-0526**	**0213-0514**	**0213-0533**	**0213-0514**	**0213-0533**
Sportsman 570 6x6 Tractor 18	**0213-0534**	**0213-0532**	**0213-0528**	**0213-0528**	**0213-0532**	**0213-0524**
Sportsman 570 EFI 14-16	**0213-0526**	**0213-0526**	-	-	**0213-0514**	**0213-0533**
Sportsman 570 EFI 17 (avant 29/08/16)	**0213-0526**	**0213-0526**	-	-	**0213-0514**	**0213-0533**

Suite de la section KITS DE SOUFFLET DE CARDAN page suivante.

Les produits avec une référence GRIS GRAS sont nouveaux pour 2024.

ÉCHAPPEMENT
LAMES À NEIGE ET ACCESSOIRES
TREUILS ET FIXATIONS
AUDIO
ACCESSOIRES GÉNÉRAUX ET CADENAS/ ANTIVOLS
PORTE-BAGAGES ET ACCESSOIRES
COFFRES, BAGAGES ET RANGEMENT
PIÈCES PLASTIQUES ET DE CARÉNAGE
PARE-CHOCS ET PROTECTIONS
GUIDONS ET COMMANDES
ROUES ET ACCESSOIRES
FREINS
COURROIES, CHAÎNES, PIGNONS ET COURONNES
TRANSMISSION
SUSPENSION
MOTEUR ET REFROIDISSEMENT
ADMISSION
ÉLECTRICITÉ
ÉCLAIRAGE
OUTILLAGE ET PROMOTION
INDEX

KITS DE SOUFFLET DE CARDAN (SUITE)

MODÈLES	CÔTÉ PONT AVANT	CÔTÉ ROUE AVANT	CÔTÉ PONT MÉDIAN	CÔTÉ ROUE MÉDIAN	CÔTÉ PONT ARRIÈRE	CÔTÉ ROUE ARRIÈRE
POLARIS (SUITE)						
Sportsman 570 EFI 17 (après 29/08/2016)	**0213-0526**	**0213-0526**	-	-	**0213-0528**	**0213-0528**
Sportsman 570 EFI 18-20	**0213-0534**	**0213-0532**	-	-	**0213-0528**	**0213-0528**
Sportsman 570 EFI 21-22	**0213-0534**	**0213-0532**	-	-	-	-
Sportsman 570 EFI EPS 14-15	**0213-0526**	**0213-0526**	-	-	**0213-0514**	**0213-0533**
Sportsman 570 EFI EPS Forest Quad 15	**0213-0526**	**0213-0526**	-	-	**0213-0514**	**0213-0533**
Sportsman 570 EFI EPS Forest Tractor 15	**0213-0526**	**0213-0526**	-	-	**0213-0514**	**0213-0533**
Sportsman 570 EFI EPS MD 15	**0213-0526**	**0213-0526**	-	-	**0213-0514**	**0213-0533**
Sportsman 570 EFI HD 16	**0213-0526**	**0213-0526**	-	-	**0213-0514**	**0213-0533**
Sportsman 570 EFI HD 17 (avant 29/08/16)	**0213-0526**	**0213-0526**	-	-	**0213-0514**	**0213-0533**
Sportsman 570 EFI HD 17 (après 29/08/16)	**0213-0526**	**0213-0526**	-	-	**0213-0528**	**0213-0528**
Sportsman 570 EFI HD 18	**0213-0534**	**0213-0532**	-	-	**0213-0528**	**0213-0528**
Sportsman 570 EFI MD 15-16	**0213-0526**	**0213-0526**	-	-	**0213-0514**	**0213-0533**
Sportsman 570 EFI MD 17	**0213-0526**	**0213-0526**	-	-	**0213-0528**	**0213-0528**
Sportsman 570 EFI UTE 17 (avant 29/08/16)	**0213-0526**	**0213-0526**	-	-	**0213-0514**	**0213-0533**
Sportsman 570 EFI UTE 17 (après 29/08/16)	**0213-0526**	**0213-0526**	-	-	**0213-0528**	**0213-0528**
Sportsman 570 EFI UTE 18-19	**0213-0534**	**0213-0532**	-	-	**0213-0528**	**0213-0528**
Sportsman 570 EFI UTE HD 15-16	**0213-0526**	**0213-0526**	-	-	**0213-0514**	**0213-0533**
Sportsman 570 EFI UTE HD EPS 14	**0213-0526**	**0213-0526**	-	-	**0213-0514**	**0213-0533**
Sportsman 570 EFI UTE MD 16	**0213-0526**	**0213-0526**	-	-	**0213-0514**	**0213-0533**
Sportsman 570 EFI UTE Tractor 16	**0213-0526**	**0213-0526**	-	-	**0213-0514**	**0213-0533**
Sportsman 570 EFI X2 EPS 15-16	**0213-0526**	**0213-0526**	-	-	**0213-0514**	**0213-0533**
Sportsman 570 EFI X2 EPS 17 (avant 29/08/2016)	**0213-0526**	**0213-0526**	-	-	**0213-0514**	**0213-0533**
Sportsman 570 EFI X2 EPS 17 (après 29/08/16)	**0213-0526**	**0213-0526**	-	-	**0213-0528**	**0213-0528**
Sportsman 570 EFI X2 EPS 18-20	**0213-0534**	**0213-0532**	-	-	**0213-0528**	**0213-0528**
Sportsman 570 EFI X2 EPS 21	**0213-0534**	**0213-0532**	-	-	-	-
Sportsman 570 EFI X2 EPS EU 15	**0213-0526**	**0213-0526**	-	-	**0213-0514**	**0213-0533**
Sportsman 570 EPS EU 17-18	**0213-0534**	**0213-0532**	-	-	**0213-0528**	**0213-0528**
Sportsman 570 EPS Quad 16	**0213-0526**	**0213-0526**	-	-	**0213-0514**	**0213-0533**
Sportsman 570 EPS Tractor 16	**0213-0526**	**0213-0526**	-	-	**0213-0514**	**0213-0533**
Sportsman 570 EPS UTE Quad 16	**0213-0526**	**0213-0526**	-	-	**0213-0514**	**0213-0533**
Sportsman 570 EPS ZUG 16	**0213-0526**	**0213-0526**	-	-	**0213-0514**	**0213-0533**
Sportsman 570 EPS ZUG 17	**0213-0526**	**0213-0526**	-	-	**0213-0528**	**0213-0528**
Sportsman 570 EPS ZUG 18	**0213-0534**	**0213-0532**	-	-	**0213-0528**	**0213-0528**
Sportsman 570 HD 15	**0213-0526**	**0213-0526**	-	-	**0213-0514**	**0213-0533**
Sportsman 570 HD EFI 14	**0213-0526**	**0213-0526**	-	-	**0213-0514**	**0213-0533**
Sportsman 570 Premium 21-22	**0213-0534**	**0213-0532**	-	-	-	-
Sportsman 570 SP 15-16	**0213-0526**	**0213-0526**	-	-	**0213-0514**	**0213-0533**
Sportsman 570 SP 17 (avant 29/08/16)	**0213-0526**	**0213-0526**	-	-	**0213-0514**	**0213-0533**
Sportsman 570 SP 17 (après 29/08/2016)	**0213-0526**	**0213-0526**	-	-	**0213-0528**	**0213-0528**
Sportsman 570 SP 18-20	**0213-0534**	**0213-0532**	-	-	**0213-0528**	**0213-0528**
Sportsman 570 SP EPS Quad 15-16	**0213-0526**	**0213-0526**	-	-	**0213-0514**	**0213-0533**
Sportsman 570 SP EPS Tractor 15-16	**0213-0526**	**0213-0526**	-	-	**0213-0514**	**0213-0533**
Sportsman 570 SP EPS Tractor 18-19	**0213-0534**	**0213-0532**	-	-	**0213-0528**	**0213-0528**
Sportsman 570 SP MD 15-16	**0213-0526**	**0213-0526**	-	-	**0213-0514**	**0213-0533**
Sportsman 570 Tractor 16	**0213-0526**	**0213-0526**	-	-	**0213-0514**	**0213-0533**
Sportsman 570 Tractor 17	**0213-0526**	**0213-0526**	-	-	**0213-0528**	**0213-0528**
Sportsman 570 Tractor 18-19	**0213-0534**	**0213-0532**	-	-	**0213-0528**	**0213-0528**
Sportsman 570 Trail 21-22	**0213-0534**	**0213-0532**	-	-	-	-
Sportsman 570 Ultimate Trail LE 21-22	**0213-0534**	**0213-0532**	-	-	-	-
Sportsman 570 Utility HD 22	**0213-0534**	**0213-0532**	-	-	-	-
Sportsman 570 Utility HD LE 21	**0213-0534**	**0213-0532**	-	-	-	-
Sportsman 570 X2 EPS MD 17	**0213-0526**	**0213-0526**	-	-	**0213-0528**	**0213-0528**
Sportsman 570 X2 EPS Tractor 17	**0213-0526**	**0213-0526**	-	-	**0213-0528**	**0213-0528**
Sportsman 570 X2 EPS Tractor 18	**0213-0534**	**0213-0532**	-	-	**0213-0528**	**0213-0528**
Sportsman Forest 570 14	**0213-0526**	**0213-0526**	-	-	**0213-0514**	**0213-0533**
Sportsman Forest 570 EFI EPS 14-15	**0213-0526**	**0213-0526**	-	-	**0213-0514**	**0213-0533**
Sportsman Touring 570 EFI 14-16	**0213-0526**	**0213-0526**	-	-	**0213-0514**	**0213-0533**
Sportsman Touring 570 EFI 17	**0213-0526**	**0213-0526**	-	-	**0213-0528**	**0213-0528**
Sportsman Touring 570 EFI 18-20	**0213-0534**	**0213-0532**	-	-	**0213-0528**	**0213-0528**
Sportsman Touring 570 EFI 21	**0213-0534**	**0213-0532**	-	-	**0213-0511**	**0213-0528**
Sportsman Touring 570 EFI 22	**0213-0534**	**0213-0532**	-	-	-	-
Sportsman Touring 570 EFI EPS 15-16	**0213-0526**	**0213-0526**	-	-	**0213-0514**	**0213-0533**
Sportsman Touring 570 EFI EPS 17 (avant 29/08/16)	**0213-0526**	**0213-0526**	-	-	**0213-0514**	**0213-0533**
Sportsman Touring 570 EFI EPS 17 (après 29/08/16)	**0213-0526**	**0213-0526**	-	-	**0213-0528**	**0213-0528**
Sportsman Touring 570 EFI EPS MD 16	**0213-0526**	**0213-0526**	-	-	**0213-0514**	**0213-0533**
Sportsman Touring 570 EFI EPS MD 17	**0213-0526**	**0213-0526**	-	-	**0213-0528**	**0213-0528**
Sportsman Touring 570 EFI EPS Tractor 16	**0213-0526**	**0213-0526**	-	-	**0213-0514**	**0213-0533**
Sportsman Touring 570 EFI EU 15	**0213-0526**	**0213-0526**	-	-	**0213-0514**	**0213-0533**
Sportsman Touring 570 EFI INTL 14	**0213-0526**	**0213-0526**	-	-	**0213-0514**	**0213-0533**
Sportsman Touring 570 EFI MD 15	**0213-0526**	**0213-0526**	-	-	**0213-0514**	**0213-0533**
Sportsman Touring 570 EPS Quad 16	**0213-0526**	**0213-0526**	-	-	**0213-0514**	**0213-0533**
Sportsman Touring 570 EPS Tractor 17	**0213-0526**	**0213-0526**	-	-	**0213-0528**	**0213-0528**
Sportsman Touring 570 EPS Tractor 18-19	**0213-0534**	**0213-0532**	-	-	**0213-0528**	**0213-0528**
Sportsman Touring 570 EPS Tractor SP 18-19	**0213-0526**	**0213-0526**	-	-	**0213-0528**	**0213-0528**
Sportsman Touring 570 Premium 20-21	**0213-0534**	**0213-0532**	-	-	**0213-0528**	**0213-0528**

Les produits avec une référence **GRIS GRAS** sont nouveaux pour 2024.

KITS DE SOUFFLET DE CARDAN (SUITE)

MODÈLES	CÔTÉ PONT AVANT	CÔTÉ ROUE AVANT	CÔTÉ PONT MÉDIAN	CÔTÉ ROUE MÉDIAN	CÔTÉ PONT ARRIÈRE	CÔTÉ ROUE ARRIÈRE
POLARIS (SUITE)						
Sportsman Touring 570 Premium 22	**0213-0534**	**0213-0532**	-	-	-	-
Sportsman Touring 570 SP 15-16	**0213-0526**	**0213-0526**	-	-	**0213-0514**	**0213-0533**
Sportsman Touring 570 SP 17 (avant 29/08/16)	**0213-0526**	**0213-0526**	-	-	**0213-0514**	**0213-0533**
Sportsman Touring 570 SP 17 (après 29/08/2016)	**0213-0526**	**0213-0526**	-	-	**0213-0528**	**0213-0528**
Sportsman Touring 570 SP 18-20	**0213-0534**	**0213-0532**	-	-	**0213-0528**	**0213-0528**
Sportsman 600 4x4 03-04	-	**0213-0527**	-	-	**0213-0513**	**0213-0513**
Sportsman 600 4x4 05	**0213-0510**	**0213-0527**	-	-	**0213-0513**	**0213-0513**
Ranger 4x4 700 05	**0213-0535**	**0213-0510**	-	-	**0213-0513**	**0213-0513**
Ranger 4x4 700 06-07	**0213-0510**	**0213-0527**	-	-	**0213-0513**	**0213-0513**
Ranger 4x4 700 08	**0213-0528**	**0213-0528**	-	-	**0213-0511**	**0213-0511**
Ranger 4x4 700 09	**0213-0535**	**0213-0510**	-	-	**0213-0511**	**0213-0511**
Ranger 4x4 700 Crew 08-09	**0213-0528**	**0213-0528**	-	-	**0213-0511**	**0213-0511**
Ranger 6x6 700 EFI 06	**0213-0510**	**0213-0527**	**0213-0513**	**0213-0513**	-	-
Ranger 6x6 700 EFI 07	**0213-0510**	**0213-0527**	**0213-0513**	**0213-0513**	**0213-0513**	**0213-0513**
Ranger 6x6 700 EFI 08	**0213-0528**	**0213-0528**	**0213-0511**	**0213-0511**	-	-
Ranger 6x6 700 EFI 09	**0213-0528**	**0213-0528**	**0213-0511**	**0213-0511**	**0213-0511**	**0213-0511**
Sportsman 700 4x4 02-03	-	**0213-0527**	-	-	**0213-0513**	**0213-0513**
Sportsman 700 4x4 05	**0213-0510**	**0213-0527**	-	-	**0213-0513**	**0213-0513**
Sportsman 700 4x4 06-07	**0213-0535**	**0213-0510**	-	-	**0213-0513**	**0213-0513**
Sportsman 700 4x4 conçu après le 02/10/03 04	-	**0213-0527**	-	-	**0213-0513**	**0213-0513**
Sportsman 700 4x4 conçu avant le 02/10/03 04	-	**0213-0527**	-	-	**0213-0513**	**0213-0513**
Sportsman 700 EFI 05	**0213-0510**	**0213-0527**	-	-	**0213-0513**	**0213-0513**
Sportsman 700 EFI 06-07	**0213-0535**	**0213-0510**	-	-	**0213-0513**	**0213-0513**
Sportsman MV7 05	**0213-0510**	**0213-0527**	-	-	**0213-0513**	**0213-0513**
Sportsman X2 700 EFI 08	**0213-0535**	**0213-0510**	-	-	**0213-0511**	**0213-0511**
Forest 800 6x6 15	**0213-0526**	**0213-0526**	**0213-0514**	**0213-0533**	**0213-0514**	**0213-0533**
Ranger 4x4 800 EFI 10	**0213-0535**	**0213-0510**	-	-	**0213-0511**	**0213-0511**
Ranger 4x4 800 EFI 11-14	**0213-0524**	**0213-0524**	-	-	**0213-0532**	**0213-0527**
Ranger 4x4 800 EFI Crew 10	**0213-0535**	**0213-0510**	-	-	**0213-0511**	**0213-0511**
Ranger 4x4 800 EFI Crew 11-14	**0213-0524**	**0213-0524**	-	-	**0213-0532**	**0213-0527**
Ranger 4x4 800 EFI Midsize 13-14	**0213-0528**	**0213-0528**	-	-	**0213-0529**	**0213-0529**
Ranger 6x6 800 10	**0213-0535**	**0213-0510**	**0213-0511**	**0213-0511**	**0213-0511**	**0213-0511**
Ranger 6x6 800 11-16	**0213-0524**	**0213-0524**	**0213-0532**	**0213-0527**	**0213-0532**	**0213-0527**
Ranger XP 800 12	**0213-0524**	**0213-0524**	-	-	**0213-0532**	**0213-0527**
RZR 4 800 10	**0213-0528**	**0213-0528**	-	-	**0213-0511**	**0213-0511**
RZR 4 800 11-14	**0213-0528**	**0213-0528**	-	-	**0213-0532**	**0213-0527**
RZR 800 08-10	**0213-0528**	**0213-0528**	-	-	**0213-0514**	**0213-0510**
RZR 800 11-14	**0213-0528**	**0213-0528**	-	-	**0213-0532**	**0213-0527**
RZR S 800 09-10	**0213-0528**	**0213-0528**	-	-	**0213-0511**	**0213-0511**
RZR S 800 11-14	**0213-0528**	**0213-0528**	-	-	**0213-0532**	**0213-0527**
Sportsman 800 EFI 05	**0213-0510**	**0213-0527**	-	-	**0213-0513**	**0213-0513**
Sportsman 800 EFI 06-07	**0213-0535**	**0213-0510**	-	-	**0213-0513**	**0213-0513**
Sportsman 800 EFI 08-10	**0213-0535**	**0213-0510**	-	-	**0213-0511**	**0213-0511**
Sportsman 800 EFI 11-12	**0213-0514**	**0213-0533**	-	-	**0213-0514**	**0213-0533**
Sportsman 800 EFI 13-14	**0213-0526**	**0213-0526**	-	-	**0213-0514**	**0213-0533**
Sportsman 800 EFI 6x6 09-10	**0213-0535**	**0213-0510**	**0213-0511**	**0213-0511**	**0213-0511**	**0213-0511**
Sportsman 800 EFI 6x6 11-12	**0213-0514**	**0213-0533**	**0213-0514**	**0213-0533**	**0213-0514**	**0213-0533**
Sportsman 800 EFI 6x6 13-14	**0213-0526**	**0213-0526**	**0213-0514**	**0213-0533**	**0213-0514**	**0213-0533**
Sportsman 800 EFI 6x6 Forest 13	**0213-0526**	**0213-0526**	**0213-0514**	**0213-0533**	**0213-0514**	**0213-0533**
Sportsman 800 EFI 6x6 Forest 14	**0213-0526**	**0213-0526**	-	-	**0213-0514**	**0213-0533**
Sportsman 800 EFI Forest 14	**0213-0526**	**0213-0526**	-	-	**0213-0514**	**0213-0533**
Sportsman 800 HO EFI 08-09	**0213-0535**	**0213-0510**	-	-	**0213-0511**	**0213-0511**
Sportsman Forest 800 EFI 12	**0213-0514**	**0213-0533**	-	-	**0213-0514**	**0213-0533**
Sportsman Forest 800 EFI 13	**0213-0526**	**0213-0526**	-	-	**0213-0514**	**0213-0533**
Sportsman Touring 800 EFI 08-09	**0213-0535**	**0213-0510**	-	-	**0213-0511**	**0213-0511**
Sportsman X2 800 EFI 07	**0213-0535**	**0213-0510**	-	-	**0213-0513**	**0213-0513**
Sportsman X2 800 EFI 08-09	**0213-0535**	**0213-0510**	-	-	**0213-0511**	**0213-0511**
Scrambler 850 15	**0213-0532**	**0213-0526**	-	-	**0213-0524**	**0213-0524**
Scrambler 850 16-17	**0213-0532**	**0213-0527**	-	-	**0213-0524**	**0213-0524**
Scrambler 850 18-22	**0213-0532**	**0213-0524**	-	-	**0213-0524**	**0213-0524**
Scrambler 850 EU 15	**0213-0532**	**0213-0526**	-	-	**0213-0524**	**0213-0524**
Scrambler 850 HO/EPS 13-14	**0213-0532**	**0213-0526**	-	-	**0213-0524**	**0213-0524**
Scrambler 850 MD 15	**0213-0532**	**0213-0526**	-	-	**0213-0524**	**0213-0524**
Scrambler 850 XP HO EPS 14	**0213-0532**	**0213-0526**	-	-	**0213-0524**	**0213-0524**
Scrambler 850 XP HO EPS INTL 14	**0213-0532**	**0213-0526**	-	-	**0213-0524**	**0213-0524**
Sportsman 850 21-22	**0213-0532**	**0213-0524**	-	-	**0213-0524**	**0213-0524**
Sportsman 850 High Lifter 16-17	**0213-0532**	**0213-0527**	-	-	**0213-0524**	**0213-0524**
Sportsman 850 High Lifter 18-22	**0213-0532**	**0213-0524**	-	-	**0213-0524**	**0213-0524**
Sportsman 850 Premium 21-22	**0213-0532**	**0213-0524**	-	-	**0213-0524**	**0213-0524**
Sportsman 850 SP 15	**0213-0532**	**0213-0526**	-	-	**0213-0524**	**0213-0524**
Sportsman 850 SP 16-17	**0213-0532**	**0213-0527**	-	-	**0213-0524**	**0213-0524**
Sportsman 850 SP 18	**0213-0532**	**0213-0524**	-	-	**0213-0524**	**0213-0524**
Sportsman 850 Ultimate Trail Edition 21-22	**0213-0532**	**0213-0524**	-	-	**0213-0524**	**0213-0524**
Sportsman 850 WV 14	**0213-0532**	**0213-0526**	-	-	**0213-0524**	**0213-0524**
Sportsman 850 XP HO EPS MD 15	**0213-0532**	**0213-0526**	-	-	**0213-0524**	**0213-0524**

Suite de la section KITS DE SOUFFLET DE CARDAN page suivante.

Les produits avec une référence GRIS GRAS sont nouveaux pour 2024.

KITS DE SOUFFLET DE CARDAN (SUITE)

MODÈLES	CÔTÉ PONT AVANT	CÔTÉ ROUE AVANT	CÔTÉ PONT MÉDIAN	CÔTÉ ROUE MÉDIAN	CÔTÉ PONT ARRIÈRE	CÔTÉ ROUE ARRIÈRE
POLARIS (SUITE)						
Sportsman Forest 850 11-15	0213-0532	0213-0526	-	-	0213-0524	0213-0524
Sportsman Forest 850 EU 15	0213-0532	0213-0526	-	-	0213-0524	0213-0524
Sportsman Touring 850 21-22	0213-0532	0213-0524	-	-	0213-0524	0213-0524
Sportsman Touring 850 EPS 14	0213-0532	0213-0526	-	-	0213-0524	0213-0524
Sportsman Touring 850 INTL 14	0213-0532	0213-0526	-	-	0213-0524	0213-0524
Sportsman Touring 850 SP 15	0213-0532	0213-0526	-	-	0213-0524	0213-0524
Sportsman Touring 850 SP 16-17	0213-0532	0213-0527	-	-	0213-0524	0213-0524
Sportsman Touring 850 SP 18-20	0213-0532	0213-0524	-	-	0213-0524	0213-0524
Sportsman Touring 850 SP EU 15	0213-0532	0213-0526	-	-	0213-0524	0213-0524
Sportsman Touring 850 SP MD 15	0213-0532	0213-0526	-	-	0213-0524	0213-0524
Sportsman Touring EPS 850 10	0213-0526	0213-0535	-	-	0213-0524	0213-0524
Sportsman Touring EPS 850 11-13	0213-0532	0213-0526	-	-	0213-0524	0213-0524
Sportsman Touring EPS 850 HO 13	0213-0532	0213-0526	-	-	0213-0524	0213-0524
Sportsman X2 850 11	0213-0532	0213-0526	-	-	0213-0524	0213-0524
Sportsman XP 850 09-10	0213-0526	0213-0535	-	-	0213-0511	0213-0511
Sportsman XP 850 11-13	0213-0532	0213-0526	-	-	0213-0524	0213-0524
Sportsman XP 850 EPS 09-10	0213-0526	0213-0535	-	-	0213-0511	0213-0511
Sportsman XP 850 EPS 11-14	0213-0532	0213-0526	-	-	0213-0524	0213-0524
ACE 900 EFI EPS 16	0213-0517	0213-0510	-	-	0213-0529	0213-0529
ACE 900 EPS XC 17	0213-0528	0213-0528	-	-	0213-0532	0213-0527
ACE 900 EPS XC 18-19	0213-0528	0213-0528	-	-	0213-0528	0213-0528
Brutus HD 900 13-15	0213-0528	0213-0528	-	-	0213-0529	0213-0529
Ranger 4x4 900 Diesel 11-14	0213-0524	0213-0524	-	-	0213-0532	0213-0527
Ranger 4x4 900 Diesel Crew 12-14	0213-0524	0213-0524	-	-	0213-0532	0213-0527
Ranger 900 Crew 14-17	0213-0528	0213-0528	-	-	0213-0532	0213-0527
Ranger 900 Crew 19	0213-0528	0213-0528	-	-	0213-0835	0213-0529
Ranger 900 Crew EPS 14-16	0213-0532	0213-0527	-	-	0213-0532	0213-0527
Ranger 900 Crew EPS 17	0213-0528	0213-0528	-	-	0213-0532	0213-0527
Ranger 900 Crew EPS 19	0213-0528	0213-0528	-	-	0213-0835	0213-0529
Ranger 900 XP 13-17	0213-0528	0213-0528	-	-	0213-0532	0213-0527
Ranger 900 XP 18	0213-0528	0213-0528	-	-	0213-0528	0213-0528
Ranger 900 XP 19	0213-0528	0213-0528	-	-	0213-0835	0213-0529
Ranger 900 XP Crew 18	0213-0528	0213-0528	-	-	0213-0528	0213-0528
Ranger 900 XP EPS 18	0213-0528	0213-0528	-	-	0213-0528	0213-0528
Ranger 900 XP EPS 19	0213-0528	0213-0528	-	-	0213-0835	0213-0529
Ranger 900 XP EU 15-16	0213-0528	0213-0528	-	-	0213-0532	0213-0527
Ranger 900 XP High Lifter 16	0213-0528	0213-0529	-	-	0213-0532	0213-0513
Ranger Diesel HST/Deluxe 14	0213-0528	0213-0528	-	-	0213-0529	0213-0529
Ranger Diesel INTL 14	0213-0524	0213-0524	-	-	0213-0524	0213-0524
RZR 4 900 15-17	0213-0528	0213-0528	-	-	0213-0527	0213-0527
RZR 4 900 18	0213-0528	0213-0528	-	-	0213-0835	0213-0511
RZR 4 XP 900 12-14	0213-0532	0213-0527	-	-	0213-0532	0213-0527
RZR 4 XP JAGGED X 13	0213-0532	0213-0527	-	-	0213-0532	0213-0527
RZR 900 50 55 Inch 15-17	0213-0528	0213-0528	-	-	0213-0527	0213-0527
RZR 900 50 Inch 18-20	0213-0528	0213-0528	-	-	0213-0835	0213-0511
RZR 900 50 Inch EPS 18-20	0213-0528	0213-0528	-	-	0213-0835	0213-0511
RZR 900 50 Inch MD 17	0213-0528	0213-0528	-	-	0213-0527	0213-0527
RZR 900 60 Inch 15-17	0213-0528	0213-0528	-	-	0213-0527	0213-0527
RZR 900 60 Inch 18-19	0213-0528	0213-0528	-	-	0213-0835	0213-0511
RZR 900 S 60 Inch 20	0213-0528	0213-0528	-	-	0213-0835	0213-0511
RZR 900 Trail Premium 21	0213-0528	0213-0528	-	-	0213-0835	0213-0511
RZR 900 Trail Premium 22	0213-0835	0213-0511	-	-	0213-0835	0213-0511
RZR 900 Trail S Sport 21-22	0213-0528	0213-0528	-	-	0213-0835	0213-0511
RZR 900 Trail Sport 21-22	0213-0528	0213-0528	-	-	0213-0835	0213-0511
RZR 900 Trail Ultimate 21-22	0213-0528	0213-0528	-	-	0213-0835	0213-0511
RZR XP 900 11-14	0213-0532	0213-0527	-	-	0213-0532	0213-0527
RZR Turbo Pro XP 20	0213-0529	0213-0529	-	-	-	-
RZR Turbo Pro XP 4 20	0213-0529	0213-0529	-	-	-	-
RZR Turbo Pro XP 4 Premium 21-22	0213-0529	0213-0529	-	-	-	-
RZR Turbo Pro XP 4 Sport 21-22	0213-0529	0213-0529	-	-	-	-
RZR Turbo Pro XP 4 Ultimate 21-22	0213-0529	0213-0529	-	-	-	-
RZR Turbo Pro XP Premium 21-22	0213-0529	0213-0529	-	-	-	-
RZR Turbo Pro XP Sport 21-22	0213-0529	0213-0529	-	-	-	-
RZR Turbo Pro XP Ultimate 21-22	0213-0529	0213-0529	-	-	-	-
RZR Turbo R 4 Sport 22	0213-0529	0213-0529	-	-	-	-
RZR Turbo R Sport 22	0213-0529	0213-0529	-	-	-	-
RZR Turbo S 21	0213-0529	-	-	-	0213-0529	-
RZR Turbo S 4 21	0213-0529	-	-	-	0213-0529	-
RZR Turbo S 4 Velocity 21	0213-0529	-	-	-	0213-0529	-
XP Turbo S Velocity 21	0213-0529	-	-	-	0213-0529	-
RZR XP 4 Turbo 16	0213-0531	0213-0529	-	-	0213-0531	0213-0529
RZR XP 4 Turbo 17-20	0213-0531	0213-0529	-	-	0213-0513	0213-0529
RZR XP 4 Turbo 21	0213-0531	0213-0529	-	-	0213-0529	-
RZR XP 4 Turbo S 19	0213-0513	0213-0529	-	-	0213-0513	0213-0529
RZR XP 4 Turbo S 20	0213-0529	-	-	-	0213-0529	-

Les produits avec une référence GRIS GRAS sont nouveaux pour 2024.

KITS DE SOUFFLET DE CARDAN (SUITE)

MODÈLES	CÔTÉ PONT AVANT	CÔTÉ ROUE AVANT	CÔTÉ PONT MÉDIAN	CÔTÉ ROUE MÉDIAN	CÔTÉ PONT ARRIÈRE	CÔTÉ ROUE ARRIÈRE
POLARIS (SUITE)						
RZR XP 4 Turbo S Velocity 20	**0213-0529**	-	-	-	**0213-0529**	-
RZR XP Turbo 16	**0213-0531**	**0213-0529**	-	-	**0213-0531**	**0213-0529**
RZR XP Turbo 17	**0213-0531**	**0213-0529**	-	-	**0213-0518**	**0213-0529**
RZR XP Turbo 18-19	**0213-0531**	**0213-0529**	-	-	**0213-0513**	**0213-0529**
RZR XP Turbo 20-21	**0213-0531**	**0213-0529**	-	-	**0213-0529**	-
RZR XP Turbo MD 16	**0213-0531**	**0213-0529**	-	-	**0213-0513**	**0213-0529**
RZR XP Turbo S 18-19	**0213-0513**	**0213-0529**	-	-	**0213-0513**	**0213-0529**
RZR XP Turbo S 20	**0213-0529**	-	-	-	**0213-0529**	-
RZR XP Turbo S Velocity 20	**0213-0529**	-	-	-	**0213-0529**	-
RZR XP Turbo Tractor 17-18	**0213-0531**	**0213-0529**	-	-	**0213-0513**	**0213-0529**
Brutus HD 1000 16-18	**0213-0528**	**0213-0528**	-	-	**0213-0529**	**0213-0529**
General 1000 EPS 16-17	**0213-0528**	**0213-0528**	-	-	**0213-0527**	**0213-0527**
General 1000 EPS 18-19	**0213-0528**	**0213-0528**	-	-	**0213-0835**	**0213-0511**
General 1000 EPS Deluxe 18-22	**0213-0528**	**0213-0528**	-	-	**0213-0835**	**0213-0511**
General 1000 EPS Premium 18-22	**0213-0528**	**0213-0528**	-	-	**0213-0835**	**0213-0511**
General 1000 EPS Sport 20-22	**0213-0528**	**0213-0528**	-	-	**0213-0835**	**0213-0511**
General 4 1000 EPS 17	**0213-0528**	**0213-0528**	-	-	**0213-0527**	**0213-0527**
General 4 1000 EPS 18-20	**0213-0528**	**0213-0528**	-	-	**0213-0835**	**0213-0511**
General 4 1000 EPS Deluxe 21-22	**0213-0528**	**0213-0528**	-	-	**0213-0835**	**0213-0511**
General 4 1000 EPS Premium 21-22	**0213-0528**	**0213-0528**	-	-	**0213-0835**	**0213-0511**
General XP 1000 EPS 20	**0213-0514**	**0213-0529**	-	-	-	-
General XP 1000 EPS Deluxe 21	**0213-0514**	**0213-0529**	-	-	**0213-0513**	-
General XP 1000 EPS Deluxe 22	**0213-0514**	**0213-0529**	-	-	**0213-0513**	-
General XP 1000 EPS Factory Custom Edition 21	**0213-0514**	**0213-0529**	-	-	**0213-0513**	-
General XP 4 1000 EPS Deluxe 20	**0213-0528**	**0213-0528**	-	-	**0213-0835**	**0213-0511**
General XP 4 1000 EPS Deluxe 21	**0213-0514**	**0213-0529**	-	-	**0213-0513**	-
General XP 4 1000 EPS Deluxe 22	**0213-0514**	**0213-0529**	-	-	**0213-0513**	-
General XP 4 1000 EPS Factory Custom Edition 21	**0213-0514**	**0213-0529**	-	-	**0213-0513**	-
Ranger 1000 Diesel 15-17	**0213-0528**	**0213-0528**	-	-	**0213-0532**	**0213-0527**
Ranger 1000 Diesel 18	**0213-0528**	**0213-0528**	-	-	**0213-0528**	**0213-0528**
Ranger 1000 Diesel Crew 15-17	**0213-0528**	**0213-0528**	-	-	**0213-0532**	**0213-0527**
Ranger 1000 Diesel Crew 18	**0213-0528**	**0213-0528**	-	-	**0213-0528**	**0213-0528**
Ranger 1000 Diesel EU 15-16	**0213-0528**	**0213-0528**	-	-	**0213-0532**	**0213-0527**
Ranger 1000 EPS 20	**0213-0528**	**0213-0528**	-	-	**0213-0835**	**0213-0529**
Ranger 1000 EPS 21	**0213-0529**	**0213-0529**	-	-	**0213-0835**	**0213-0529**
Ranger 1000 EPS 22	**0213-0514**	**0213-0835**	-	-	**0213-0835**	**0213-0529**
Ranger 1000 EPS BASE 18	**0213-0528**	**0213-0528**	-	-	**0213-0528**	**0213-0528**
Ranger 1000 EPS BASE 19	**0213-0528**	**0213-0528**	-	-	**0213-0835**	**0213-0529**
Ranger 1000 EPS Crew 20	**0213-0528**	**0213-0528**	-	-	**0213-0835**	**0213-0529**
Ranger 1000 EPS Crew 21-22	**0213-0514**	**0213-0835**	-	-	**0213-0835**	**0213-0529**
Ranger 1000 EPS Crew Premium 21-22	**0213-0514**	**0213-0835**	-	-	**0213-0835**	**0213-0529**
Ranger 1000 EPS Full Size 20	**0213-0528**	**0213-0528**	-	-	**0213-0835**	**0213-0529**
Ranger 1000 EPS Full Size Crew 20	**0213-0528**	**0213-0528**	-	-	**0213-0835**	**0213-0529**
Ranger 1000 EPS HD MD 19	**0213-0528**	**0213-0528**	-	-	**0213-0511**	**0213-0535**
Ranger 1000 EPS Premium 21	**0213-0529**	**0213-0529**	-	-	**0213-0835**	**0213-0529**
Ranger 1000 EPS Premium 22	**0213-0514**	**0213-0835**	-	-	**0213-0835**	**0213-0529**
Ranger 1000 EPS Premium 23	**0213-1238**	-	-	-	-	-
Ranger 1000 EPS Texas Edition 20	**0213-0528**	**0213-0528**	-	-	**0213-0835**	**0213-0529**
Ranger HST 15-16	**0213-0528**	**0213-0528**	-	-	**0213-0529**	**0213-0529**
Ranger XP 1000 17	**0213-0528**	**0213-0528**	-	-	**0213-0532**	**0213-0527**
Ranger XP 1000 Crew 17	**0213-0528**	**0213-0528**	-	-	**0213-0532**	**0213-0527**
Ranger XP 1000 Crew EPS 17	**0213-0528**	**0213-0528**	-	-	**0213-0532**	**0213-0527**
Ranger XP 1000 Crew EPS 18	**0213-0528**	**0213-0528**	-	-	**0213-0528**	**0213-0528**
Ranger XP 1000 Crew High Lifter 17	**0213-0528**	**0213-0529**	-	-	**0213-0532**	**0213-0513**
Ranger XP 1000 Crew High Lifter 18	**0213-0528**	**0213-0529**	-	-	**0213-0528**	**0213-0528**
Ranger XP 1000 Crew Hunter 17	**0213-0528**	**0213-0528**	-	-	**0213-0532**	**0213-0527**
Ranger XP 1000 Crew Nstr 17	**0213-0528**	**0213-0528**	-	-	**0213-0532**	**0213-0527**
Ranger XP 1000 Crew Premium 21-22	**0213-0514**	**0213-0835**	-	-	**0213-0835**	**0213-0529**
Ranger XP 1000 Crew Premium 23	**0213-1238**	-	-	-	-	-
Ranger XP 1000 Crew Trail Boss 21-22	**0213-0514**	**0213-0835**	-	-	**0213-0835**	**0213-0529**
Ranger XP 1000 Crew Trail Boss 23	**0213-1238**	-	-	-	-	-
Ranger XP 1000 EPS 17	**0213-0528**	**0213-0528**	-	-	**0213-0532**	**0213-0527**
Ranger XP 1000 EPS 18	**0213-0528**	**0213-0528**	-	-	**0213-0528**	**0213-0528**
Ranger XP 1000 EPS 19-20	**0213-0528**	**0213-0528**	-	-	**0213-0835**	**0213-0529**
Ranger XP 1000 EPS 21	**0213-0514**	**0213-0835**	-	-	**0213-0835**	**0213-0529**
Ranger XP 1000 EPS Crew 19-20	**0213-0528**	**0213-0528**	-	-	**0213-0835**	**0213-0529**
Ranger XP 1000 EPS Crew Mud 19-20	**0213-0528**	**0213-0529**	-	-	**0213-0531**	-
Ranger XP 1000 EPS Crew Mud 21	**0213-0514**	**0213-0835**	-	-	**0213-0531**	-
Ranger XP 1000 EPS Crew Mud 22	**0213-0514**	**0213-0835**	-	-	**0213-0835**	**0213-0529**
Ranger XP 1000 EPS Crew NSTR 18	**0213-0528**	**0213-0528**	-	-	**0213-0528**	**0213-0528**
Ranger XP 1000 EPS Crew NSTR 19-20	**0213-0528**	**0213-0528**	-	-	**0213-0835**	**0213-0529**
Ranger XP 1000 EPS Crew NSTR 21-22	**0213-0514**	**0213-0835**	-	-	**0213-0835**	**0213-0529**
Ranger XP 1000 EPS Crew NSTR 23	**0213-1238**	-	-	-	-	-
Ranger XP 1000 EPS Crew Texas Edition 20-21	**0213-0528**	**0213-0528**	-	-	**0213-0835**	**0213-0529**
Ranger XP 1000 EPS Crew Texas Edition 23	**0213-1238**	-	-	-	-	-
Ranger XP 1000 EPS Crew Texas Edition 22	**0213-0514**	**0213-0835**	-	-	**0213-0835**	**0213-0529**

Suite de la section KITS DE SOUFFLET DE CARDAN page suivante.

Les produits avec une référence GRIS GRAS sont nouveaux pour 2024.

KITS DE SOUFFLET DE CARDAN (SUITE)

MODÈLES	CÔTÉ PONT AVANT	CÔTÉ ROUE AVANT	CÔTÉ PONT MÉDIAN	CÔTÉ ROUE MÉDIAN	CÔTÉ PONT ARRIÈRE	CÔTÉ ROUE ARRIÈRE
POLARIS (SUITE)						
Ranger XP 1000 EPS Mud 20	**0213-0528**	**0213-0529**	-	-	**0213-0531**	-
Ranger XP 1000 EPS Mud 21	**0213-0528**	**0213-0529**	-	-	**0213-0835**	**0213-0529**
Ranger XP 1000 EPS NSTR 20	**0213-0528**	**0213-0528**	-	-	**0213-0835**	**0213-0529**
Ranger XP 1000 EPS NSTR 21	**0213-0514**	**0213-0835**	-	-	**0213-0835**	**0213-0529**
Ranger XP 1000 EPS Premium 22	**0213-0511**	**0213-0528**	-	-	-	-
Ranger XP 1000 EPS Texas Edition 21	**0213-0528**	**0213-0528**	-	-	**0213-0835**	**0213-0529**
Ranger XP 1000 EPS Trail Boss 21	**0213-0528**	**0213-0528**	-	-	**0213-0835**	**0213-0529**
Ranger XP 1000 EPS Trail Boss 22	**0213-0514**	**0213-0835**	-	-	**0213-0835**	**0213-0529**
Ranger XP 1000 High Lifter 17	**0213-0528**	**0213-0529**	-	-	**0213-0532**	**0213-0513**
Ranger XP 1000 High Lifter 22	**0213-0514**	**0213-0835**	-	-	**0213-0835**	**0213-0529**
Ranger XP 1000 Hunter 17	**0213-0528**	**0213-0528**	-	-	**0213-0532**	**0213-0527**
Ranger XP 1000 NSTR 17	**0213-0528**	**0213-0528**	-	-	**0213-0532**	**0213-0527**
Ranger XP 1000 NSTR 22	**0213-0514**	**0213-0835**	-	-	**0213-0835**	**0213-0529**
Ranger XP 1000 Ranch 17	**0213-0528**	**0213-0528**	-	-	**0213-0532**	**0213-0527**
RZR 1000 60 Inch 16-17	**0213-0528**	**0213-0528**	-	-	**0213-0527**	**0213-0527**
RZR 1000 60 Inch 18-21	**0213-0528**	**0213-0528**	-	-	**0213-0835**	**0213-0511**
RZR 1000 Trail S Premium 21-22	**0213-0528**	**0213-0528**	-	-	**0213-0835**	**0213-0511**
RZR 1000 Trail S Ultimate 21-22	**0213-0528**	**0213-0528**	-	-	**0213-0835**	**0213-0511**
RZR RS1 18-21	**0213-0531**	**0213-0529**	-	-	**0213-0513**	**0213-0529**
RZR RS1 22	**0213-0531**	**0213-0529**	-	-	-	**0213-0529**
RZR S4 1000 19-20	-	**0213-0528**	-	-	**0213-0835**	**0213-0511**
RZR XP 1000 14-15	**0213-0532**	**0213-0527**	-	-	**0213-0529**	**0213-0529**
RZR XP 1000 16	**0213-0528**	**0213-0528**	-	-	**0213-0531**	**0213-0529**
RZR XP 1000 17	**0213-0531**	**0213-0529**	-	-	**0213-0531**	**0213-0529**
RZR XP 1000 18-20	**0213-0528**	**0213-0529**	-	-	**0213-0531**	**0213-0529**
RZR XP 1000 Dynamix 19	**0213-0528**	**0213-0529**	-	-	**0213-0531**	**0213-0529**
RZR XP 1000 High Lifter 15	**0213-0532**	**0213-0527**	-	-	**0213-0529**	**0213-0529**
RZR XP 1000 High Lifter 16	-	**0213-0529**	-	-	**0213-0531**	**0213-0529**
RZR XP 1000 High Lifter 17-21	**0213-0531**	**0213-0529**	-	-	**0213-0531**	**0213-0529**
RZR XP 1000 INTL 15	**0213-0532**	**0213-0527**	-	-	**0213-0529**	**0213-0529**
RZR XP 1000 LE 20	**0213-0528**	**0213-0529**	-	-	**0213-0531**	**0213-0529**
RZR XP 1000 Premium 20-21	**0213-0528**	**0213-0529**	-	-	**0213-0531**	**0213-0529**
RZR XP 1000 Premium 22-23	0213-1238	**0213-0511**	-	-	0213-1237	-
RZR XP 1000 Ride Command 17	**0213-0531**	**0213-0529**	-	-	**0213-0531**	**0213-0529**
RZR XP 1000 Ride Command 18-19	**0213-0528**	**0213-0529**	-	-	**0213-0531**	**0213-0529**
RZR XP 1000 Sport 21	**0213-0528**	**0213-0529**	-	-	**0213-0531**	**0213-0529**
RZR XP 1000 Sport 22-23	**0213-0528**	**0213-0511**	-	-	0213-1237	-
RZR XP 1000 Trails & Rocks 17-21	**0213-0531**	**0213-0529**	-	-	**0213-0531**	**0213-0529**
RZR XP 1000 Trails & Rocks 22-23	**0213-0835**	**0213-0511**	-	-	0213-1237	-
RZR XP 4 1000 14	**0213-0532**	**0213-0527**	-	-	**0213-0529**	**0213-0529**
RZR XP 4 1000 15-16	**0213-0528**	**0213-0528**	-	-	**0213-0529**	**0213-0529**
RZR XP 4 1000 17	**0213-0531**	**0213-0529**	-	-	**0213-0529**	**0213-0529**
RZR XP 4 1000 18-19	**0213-0528**	**0213-0529**	-	-	**0213-0531**	**0213-0529**
RZR XP 4 1000 20	**0213-0511**	**0213-0529**	-	-	**0213-0531**	**0213-0529**
RZR XP 4 1000 Dynamix 19	**0213-0528**	**0213-0529**	-	-	**0213-0531**	**0213-0529**
RZR XP 4 1000 High Lifter 17	**0213-0531**	**0213-0529**	-	-	**0213-0529**	**0213-0529**
RZR XP 4 1000 High Lifter 18-21	**0213-0531**	**0213-0529**	-	-	**0213-0531**	**0213-0529**
RZR XP 4 1000 High Lifter 22-23	**0213-0835**	**0213-0511**	-	-	0213-1237	-
RZR XP 4 1000 Premium 21	**0213-0511**	**0213-0529**	-	-	**0213-0531**	**0213-0529**
RZR XP 4 1000 Premium 22-23	**0213-0528**	**0213-0511**	-	-	0213-1237	-
RZR XP 4 1000 Ride Command 18-19	**0213-0528**	**0213-0529**	-	-	**0213-0531**	**0213-0529**
RZR XP 4 1000 Sport 21	**0213-0511**	**0213-0529**	-	-	**0213-0531**	**0213-0529**
RZR XP 4 1000 Sport 22-23	**0213-0528**	**0213-0511**	-	-	0213-1237	-
Scrambler 1000 MD 15	**0213-0532**	**0213-0526**	-	-	**0213-0524**	**0213-0524**
Scrambler 1000 MD 16 (avant 15/02/16)	**0213-0532**		-	-	**0213-0524**	**0213-0524**
Scrambler 1000 MD 16 (après 16/02/16)	**0213-0532**		-	-	**0213-0524**	**0213-0524**
Scrambler 1000 MD 17	**0213-0532**	**0213-0527**	-	-	**0213-0524**	**0213-0524**
Scrambler 1000 Tractor 16-17	**0213-0532**	**0213-0527**	-	-	**0213-0524**	**0213-0524**
Scrambler 1000 Tractor 18	**0213-0532**	**0213-0524**	-	-	**0213-0524**	**0213-0524**
Scrambler 1000 XP 15	**0213-0532**	**0213-0526**	-	-	**0213-0524**	**0213-0524**
Scrambler 1000 XP 16-17	**0213-0532**	**0213-0527**	-	-	**0213-0524**	**0213-0524**
Scrambler 1000 XP 18	**0213-0532**	**0213-0524**	-	-	**0213-0524**	**0213-0524**
Scrambler 1000 XP EU 15	**0213-0532**	**0213-0526**	-	-	**0213-0524**	**0213-0524**
Scrambler 1000 XP HO EPS 14-15	**0213-0532**	**0213-0526**	-	-	**0213-0524**	**0213-0524**
Scrambler 1000 XP HO EPS INTL 14	**0213-0532**	**0213-0526**	-	-	**0213-0524**	**0213-0524**
Sportsman 1000 High Lifter 16-17	**0213-0532**	**0213-0527**	-	-	**0213-0524**	**0213-0524**
Sportsman 1000 High Lifter 18-22	**0213-0532**	**0213-0524**	-	-	**0213-0524**	**0213-0524**
Sportsman 1000 MD 15	**0213-0532**	**0213-0526**	-	-	**0213-0524**	**0213-0524**
Sportsman 1000 MD 16 (avant 15/02/16)	**0213-0532**		-	-	**0213-0524**	**0213-0524**
Sportsman 1000 MD 16 (après 16/02/2016)	**0213-0532**		-	-	**0213-0524**	**0213-0524**
Sportsman 1000 XP 15	**0213-0532**	**0213-0526**	-	-	**0213-0524**	**0213-0524**
Sportsman 1000 XP 16-17	**0213-0532**	**0213-0527**	-	-	**0213-0524**	**0213-0524**
Sportsman 1000 XP 18-21	**0213-0532**	**0213-0524**	-	-	**0213-0524**	**0213-0524**
Sportsman 1000 XP Tractor 16 (avant 15/02/16)	**0213-0532**		-	-	**0213-0524**	**0213-0524**
Sportsman 1000 XP Tractor 16 (après 16/02/16)	**0213-0532**		-	-	**0213-0524**	**0213-0524**

Les produits avec une référence GRIS GRAS sont nouveaux pour 2024.

KITS DE SOUFFLET DE CARDAN (SUITE)

MODÈLES	CÔTÉ PONT AVANT	CÔTÉ ROUE AVANT	CÔTÉ PONT MÉDIAN	CÔTÉ ROUE MÉDIAN	CÔTÉ PONT ARRIÈRE	CÔTÉ ROUE ARRIÈRE
POLARIS (SUITE)						
Sportsman 1000 XP Tractor 17	**0213-0532**	**0213-0527**	-	-	**0213-0524**	**0213-0524**
Sportsman 1000 XP Tractor 18	**0213-0532**	**0213-0524**	-	-	**0213-0524**	**0213-0524**
Sportsman 1000 XP Ultimate Trail 22	**0213-0532**	**0213-0524**	-	-	**0213-0524**	**0213-0524**
Sportsman Forest 1000 EU 15	**0213-0532**	**0213-0526**	-	-	**0213-0524**	**0213-0524**
Sportsman Touring 1000 15	**0213-0532**	**0213-0526**	-	-	**0213-0524**	**0213-0524**
Sportsman Touring 1000 16-17	**0213-0532**	**0213-0527**	-	-	**0213-0524**	**0213-0524**
Sportsman Touring 1000 18-22	**0213-0532**	**0213-0524**	-	-	**0213-0524**	**0213-0524**
Sportsman Touring 1000 Tractor 18	**0213-0532**	**0213-0524**	-	-	**0213-0524**	**0213-0524**
RZR Pro R 4 Premium 22-24	**0213-1235**	**0213-1235**	-	-	**0213-1236**	**0213-1236**
RZR Pro R 4 Sport 22-23	**0213-1235**	**0213-1235**	-	-	**0213-1236**	**0213-1236**
RZR Pro R 4 Ultimate 22-24	**0213-1235**	**0213-1235**	-	-	**0213-1236**	**0213-1236**
RZR Pro R 4 Ultimate Launch Edition 22	**0213-1235**	**0213-1235**	-	-	**0213-1236**	**0213-1236**
RZR Pro R Premium 22-24	**0213-1235**	**0213-1235**	-	-	**0213-1236**	**0213-1236**
RZR Pro R Sport 22-23	**0213-1235**	**0213-1235**	-	-	**0213-1236**	**0213-1236**
RZR Pro R Ultimate 22-24	**0213-1235**	**0213-1235**	-	-	**0213-1236**	**0213-1236**
RZR Pro R Ultimate Launch Edition 22	**0213-1235**	**0213-1235**	-	-	**0213-1236**	**0213-1236**
RZR Turbo R 4 Ultimate 22-23	**0213-1235**	**0213-1235**	-	-	**0213-1235**	**0213-1235**
RZR Turbo R Ultimate 22-23	**0213-1235**	**0213-1235**	-	-	**0213-1235**	**0213-1235**
SUZUKI						
LT-4WD 250 Quad Runner 88-96	**0213-0535**	**0213-0516**	-	-	-	-
LT-4WD 250 Quad Runner 97-98	**0213-0631**	**0213-0516**	-	-	-	-
LT-F250F 4WD Quad Runner 99-02	**0213-0536**	**0213-0516**	-	-	-	-
LT-F300F King Quad 99-02	**0213-0536**	**0213-0516**	-	-	-	-
LT-F4WDX King Quad 300 91-95	**0213-0535**	**0213-0516**	-	-	-	-
LT-F4WDX King Quad 300 96-98	**0213-0631**	**0213-0516**	-	-	-	-
LT-A400F 4WD King Quad 08-22	**0213-0523**	**0213-0516**	-	-	-	-
LT-A400F Eiger 4wd 02	**0213-0536**	**0213-0516**	-	-	-	-
LT-A400F Eiger 4wd 03	**0213-0631**	**0213-0631**	-	-	-	-
LT-A400F Eiger 4wd 04	**0213-0515**	**0213-0515**	-	-	-	-
LT-A400F Eiger 4wd 05-07	**0213-0515**	**0213-0516**	-	-	-	-
LT-A400FZ 4WD King Quad SE 21-22	**0213-0523**	**0213-0516**	-	-	-	-
LT-F400F 4WD King Quad 08-22	**0213-0523**	**0213-0516**	-	-	-	-
LT-F400F Eiger 4wd 02	**0213-0536**	**0213-0516**	-	-	-	-
LT-F400F Eiger 4wd 03	**0213-0631**	**0213-0631**	-	-	-	-
LT-F400F Eiger 4wd 04	**0213-0515**	**0213-0515**	-	-	-	-
LT-F400F Eiger 4wd 05-07	**0213-0515**	**0213-0516**	-	-	-	-
LTA-450 X King Quad 07-08	**0213-0509**	**0213-0537**	-	-	**0213-0509**	**0213-0537**
LTA-450 X King Quad 09-10	**0213-0509**	**0213-0537**	-	-	**0213-0509**	**0213-0519**
LT-A500F Quad Master Auto 00-01	**0213-0536**	**0213-0516**	-	-	-	-
LT-A500F Vinson 02	**0213-0536**	**0213-0516**	-	-	-	-
LT-A500F Vinson 03	**0213-0515**	**0213-0515**	-	-	-	-
LT-A500F Vinson 04-07	**0213-0515**	**0213-0516**	-	-	-	-
LT-A500X 09-10	**0213-0523**	**0213-0522**	-	-	**0213-0523**	**0213-0522**
LT-A500X 11-18	**0213-0509**	**0213-0537**	-	-	**0213-0509**	**0213-0519**
LT-A500X 19-22	**0213-0523**	**0213-0522**	-	-	**0213-0523**	**0213-0522**
LT-A500XP Power Steering 11-13	**0213-0509**	**0213-0522**	-	-	**0213-0523**	**0213-0522**
LT-A500XP Power Steering 15-22	**0213-0523**	**0213-0522**	-	-	**0213-0523**	**0213-0522**
LT-A500XP direction assistée SE 21-22	**0213-0523**	**0213-0522**	-	-	**0213-0523**	**0213-0522**
LT-F500F 98-02	**0213-0536**	**0213-0516**	-	-	-	-
LT-F500F Vinson 03-05	**0213-0515**	**0213-0515**	-	-	-	-
LT-F500F Vinson 06-07	**0213-0515**	**0213-0516**	-	-	-	-
LTA-700 X King Quad 05-06	**0213-0536**	**0213-0537**	-	-	**0213-0518**	**0213-0537**
LTA-700 X King Quad 07	**0213-0509**	**0213-0537**	-	-	**0213-0509**	**0213-0537**
LTV-700F Twin Peaks 04-06	**0213-0515**	**0213-0516**	-	-	-	-
LTA-750 X King Quad 08-18	**0213-0509**	**0213-0537**	-	-	**0213-0509**	**0213-0519**
LTA-750 X King Quad 19-22	**0213-0523**	**0213-0522**	-	-	**0213-0523**	**0213-0522**
LTA-750 XP King Quad Direction assistée 09	**0213-0523**	**0213-0522**	-	-	**0213-0523**	**0213-0522**
LTA-750 XP King Quad Direction assistée 11-13	**0213-0509**	**0213-0522**	-	-	**0213-0523**	**0213-0522**
LTA-750 XP King Quad Direction assistée 14-22	**0213-0523**	**0213-0522**	-	-	**0213-0523**	**0213-0522**
LTA-750 XP King Quad SE 21-22	**0213-0523**	**0213-0522**	-	-	**0213-0523**	**0213-0522**
YAMAHA						
YFB250FW Timberwolf 94-00	**0213-0512**	**0213-0516**	-	-	-	-
YFM350 Grizzly IRS 07-11	**0213-0515**	**0213-0516**	-	-	**0213-0520**	**0213-0516**
YFM350FA Bruin 4WD 04-06	**0213-0512**	**0213-0516**	-	-	-	-
YFM350FGW Grizzly 4WD 07-11	**0213-0512**	**0213-0516**	-	-	-	-
YFM350FGW Grizzly 4WD 12-14	**0213-0515**	**0213-0516**	-	-	-	-
YFM350FW Big Bear 87-96	**0213-0512**	**0213-0516**	-	-	-	-
YFM350FW Big Bear 97-99	**0213-0520**	**0213-0516**	-	-	-	-
YFM35FX Wolverine 95-05	**0213-0520**	**0213-0516**	-	-	-	-
YFM400 Big Bear 4WD 00-01	**0213-0520**	**0213-0516**	-	-	-	-
YFM400 Big Bear 4WD 02-06	**0213-0512**	**0213-0516**	-	-	-	-
YFM400 Big Bear IRS 07-12	**0213-0515**	**0213-0516**	-	-	**0213-0520**	**0213-0516**
YFM400 Grizzly IRS 07-08	**0213-0512**	**0213-0516**	-	-	**0213-0520**	**0213-0516**
YFM400 Kodiak 4WD 93-06	**0213-0512**	**0213-0516**	-	-	-	-
450 Rhino 06-09	**0213-0515**	**0213-0517**	-	-	**0213-0519**	**0213-0517**
Kodiak 450 4WD 18-21	**0213-0515**	**0213-0522**	-	-	**0213-0509**	**0213-0522**

Suite de la section KITS DE SOUFFLET DE CARDAN page suivante.

Les produits avec une référence GRIS GRAS sont nouveaux pour 2024.

KITS DE SOUFFLET DE CARDAN (SUITE)

MODÈLES	CÔTÉ PONT AVANT	CÔTÉ ROUE AVANT	CÔTÉ PONT MÉDIAN	CÔTÉ ROUE MÉDIAN	CÔTÉ PONT ARRIÈRE	CÔTÉ ROUE ARRIÈRE
YAMAHA (SUITE)						
Kodiak 450 4WD 22	-	0213-0522	-	-	0213-0509	0213-0522
Kodiak 450 EPS 4WD 18-21	0213-0515	0213-0522	-	-	0213-0509	0213-0522
Kodiak 450 EPS 4WD 22	-	0213-0522	-	-	0213-0509	0213-0522
Kodiak 450 EPS 4WD Armor Grey 18	0213-0515	0213-0522	-	-	0213-0509	0213-0522
Kodiak 450 EPS 4WD Hunter 22	-	0213-0522	-	-	0213-0509	0213-0522
Kodiak 450 EPS 4WD SE 20-21	0213-0515	0213-0522	-	-	0213-0509	0213-0522
Kodiak 450 EPS 4WD SE 22	-	0213-0522	-	-	0213-0509	0213-0522
YFM450 Grizzly EPS 11-14	0213-0515	0213-0516	-	-	0213-0509	0213-0516
YFM450 Grizzly IRS 07	0213-0536	0213-0516	-	-	0213-0520	0213-0516
YFM450 Grizzly IRS 08-10	0213-0515	0213-0516	-	-	0213-0520	0213-0516
YFM450 Grizzly IRS 11-14	0213-0515	0213-0516	-	-	0213-0509	0213-0516
YFM450 Kodiak 03-04	0213-0536	0213-0516	-	-	-	-
YFM450 Kodiak 05-06	0213-0536	0213-0516	-	-	0213-0520	0213-0516
YFM45FX Wolverine 450 4x4 06-10	0213-0512	0213-0516	-	-	-	-
YFM550 Grizzly 09-14	0213-0509	0213-0522	-	-	0213-0509	0213-0522
YFM550 Grizzly EPS 09-14	0213-0509	0213-0522	-	-	0213-0509	0213-0522
YFM600 Grizzly 98-01	0213-0520	0213-0520	-	-	-	-
660 Rhino 04	0213-0515	0213-0517	-	-	0213-0520	0213-0516
660 Rhino 05-07	0213-0515	0213-0517	-	-	0213-0519	0213-0517
YFM660 Grizzly 02	0213-0536	0213-0516	-	-	0213-0520	0213-0516
YFM660 Grizzly 03-08	0213-0515	0213-0516	-	-	0213-0520	0213-0516
700 Rhino FI 08-13	0213-0530	0213-0524	-	-	0213-0519	0213-0525
Kodiak 700 4WD 16-21	0213-0509	0213-0522	-	-	0213-0509	0213-0522
Kodiak 700 4WD 22	0213-0509	0213-0522	-	-	-	0213-0522
Kodiak 700 EPS 4WD 16-21	0213-0509	0213-0522	-	-	0213-0509	0213-0522
Kodiak 700 EPS 4WD 22	0213-0509	0213-0522	-	-	-	0213-0522
Kodiak 700 EPS 4WD Vert 18	0213-0509	0213-0522	-	-	0213-0509	0213-0522
Kodiak 700 EPS 4WD Hunter 18-21	0213-0509	0213-0522	-	-	0213-0509	0213-0522
Kodiak 700 EPS 4WD Hunter 22	0213-0509	0213-0522	-	-	-	0213-0522
Kodiak 700 EPS 4WD SE 18-21	0213-0509	0213-0522	-	-	0213-0509	0213-0522
Kodiak 700 EPS 4WD SE 22	0213-0509	0213-0522	-	-	-	0213-0522
Viking 700 14-20	0213-0530	0213-0524	-	-	0213-0532	0213-0524
Viking 700 EPS 18-22	0213-0530	0213-0524	-	-	0213-0532	0213-0524
Viking 700 EPS Red/Green 18	0213-0530	0213-0524	-	-	0213-0532	0213-0524
Viking 700 VI EPS 15-22	0213-0530	0213-0524	-	-	0213-0532	0213-0524
Viking 700 VI EPS Hunter 18-22	0213-0530	0213-0524	-	-	0213-0532	0213-0524
Viking 700 VI EPS Ranch 18-22	0213-0530	0213-0524	-	-	0213-0532	0213-0524
Wolverine 16-18	0213-0530	0213-0524	-	-	0213-0532	0213-0524
Wolverine EPS 17	0213-0530	0213-0524	-	-	0213-0532	0213-0524
Wolverine R-SPEC 16	0213-0530	0213-0524	-	-	0213-0532	0213-0524
Wolverine R-SPEC EPS 16-18	0213-0530	0213-0524	-	-	0213-0532	0213-0524
Wolverine R-SPEC EPS SE 16-17	0213-0530	0213-0524	-	-	0213-0532	0213-0524
Wolverine R-SPEC Hunter 18	0213-0530	0213-0524	-	-	0213-0532	0213-0524
YFM700 Grizzly 07-08	0213-0509	0213-0537	-	-	0213-0509	0213-0537
YFM700 Grizzly 09-15	0213-0509	0213-0522	-	-	0213-0509	0213-0522
YFM700 Grizzly 16	0213-0509	0213-0524	-	-	0213-0509	0213-0522
YFM700 Grizzly EPS 08	0213-0509	0213-0537	-	-	0213-0509	0213-0537
YFM700 Grizzly EPS 09-15	0213-0509	0213-0522	-	-	0213-0509	0213-0522
YFM700 Grizzly EPS 16-21	0213-0509	0213-0524	-	-	0213-0509	0213-0522
YFM700 Grizzly EPS 22-23	0213-0509	0213-0524	-	-	-	0213-0522
YFM700 Grizzly EPS Graphite 18	0213-0509	0213-0524	-	-	0213-0509	0213-0522
YFM700 Grizzly EPS Hunter 18-21	0213-0509	0213-0524	-	-	0213-0509	0213-0522
YFM700 Grizzly EPS Hunter 22-23	0213-0509	0213-0524	-	-	-	0213-0522
YFM700 Grizzly EPS LE 18	0213-0509	0213-0524	-	-	0213-0509	0213-0522
YFM700 Grizzly EPS SE 18-21	0213-0509	0213-0524	-	-	0213-0509	0213-0522
YFM700 Grizzly EPS SE 22-23	0213-0509	0213-0524	-	-	-	0213-0522
YFM700 Grizzly EPS XT-R 20-21	0213-0509	0213-0524	-	-	0213-0509	0213-0522
YFM700 Grizzly EPS XT-R 22-23	0213-0509	0213-0524	-	-	-	0213-0522
Wolverine X2 19-20	0213-0534	0213-0524	-	-	-	0213-0524
Wolverine X2 R-SPEC 19-21	0213-0534	0213-0524	-	-	-	0213-0524
Wolverine X2 R-SPEC 22	-	0213-0524	-	-	-	-
Wolverine X2 XT-R 20-21	0213-0534	0213-0524	-	-	-	0213-0524
Wolverine X2 XT-R 22	-	0213-0524	-	-	-	-
Wolverine X4 18-21	0213-0534	0213-0524	-	-	-	0213-0524
Wolverine X4 Hunter 18-20	0213-0534	0213-0524	-	-	-	0213-0524
Wolverine X4 R-SPEC 22	-	0213-0524	-	-	-	-
Wolverine X4 SE 18-19	0213-0534	0213-0524	-	-	-	0213-0524
Wolverine X4 XT-R 20-21	0213-0534	0213-0524	-	-	-	0213-0524
Wolverine X4 XT-R 22	-	0213-0524	-	-	-	-

Les produits avec une référence GRIS GRAS sont nouveaux pour 2024.

EPI PERFORMANCE

SOUFFLET DE CRÉMAILLÈRE

- Pièce de rechange haute qualité
- Protège l'extrémité du support de direction de l'humidité et de la saleté qui peuvent entraîner des dommages et générer des coûts de réparation
- Protège la rotule de direction intérieure
- Pièce de rechange recommandée si le soufflet est endommagé ou en cas d'installation de nouvelles rotules de direction ou de nouveaux assemblages



0430-0880



0430-0881

CONVIENT POUR LES MODÈLES	CÔTÉ PILOTE (CÔTÉ GAUCHE)	CÔTÉ PASSAGER (CÔTÉ DROIT)
ARCTIC CAT		
700 Wildcat Sport 14-19	**0430-1110**	**0430-0881**
700 Wildcat Trail 15-19	**0430-1110**	**0430-0881**
Prowler Pro 19-20	**0430-1110**	**0430-0881**
Prowler Pro Crew 19-20	**0430-1110**	**0430-0881**
CAN-AM		
500 Defender HD5 18-21	**0430-1089**	**0430-1090**
500 Traxter HD5 18-19	**0430-1089**	**0430-1090**
700 Commander DPS/XT 22	**0430-1089**	**0430-1090**
700 Defender HD7 DPS/MAX 22-23	**0430-1089**	**0430-1090**
800 Commander/DPS/XT 14-19	**0430-1089**	**0430-1090**
800 Commander EFI 800R 18-19	**0430-1089**	**0430-1090**
800 Commander Max/DPS/XT 16-19	**0430-1089**	**0430-1090**
800 Commander Max EFI 800R 16-19	**0430-1089**	**0430-1090**
800 Commander/DPS/XT 14-17	**0430-1089**	**0430-1090**
800 Defender HD8 (tous) 16-21	**0430-1089**	**0430-1090**
800 Defender Max HD8 (tous) 18-19	**0430-1089**	**0430-1090**
800 Maverick Trail/DPS 18-21	**0430-1089**	**0430-1090**
800 Traxter HD8 16-19	**0430-1089**	**0430-1090**
900 Defender HD9 DPS/DPS Cab/XT/Max 22-23	**0430-1089**	**0430-1090**
1000 Commander/DPS/XT/XT-P 14-19	**0430-1089**	**0430-1090**
1000 Commander EFI 1000R 18-19	**0430-1089**	**0430-1090**
1000 Commander LTD 14-15	**0430-1089**	**0430-1090**
1000 Commander Max/DPS/XT 14-19	**0430-1089**	**0430-1090**
1000 Commander Max EFI 1000R 18-19	**0430-1089**	**0430-1090**
1000 Commander Max LTD 15	**0430-1089**	**0430-1090**
1000 Defender HD10 (tous) 16-23	**0430-1089**	**0430-1090**
1000 Defender Max HD10 (tous) 18-23	**0430-1089**	**0430-1090**
1000 Maverick/XRS 13-18	**0430-1089**	**0430-1090**
1000 Maverick Sport 19-22	**0430-1089**	**0430-1090**
1000 Maverick Sport Max 19-22	**0430-1089**	**0430-1090**
1000 Maverick Trail 18-22	**0430-1089**	**0430-1090**
1000 Maverick XDS 15	**0430-1089**	**0430-1090**
1000 Maverick XMR 14-18	**0430-1089**	**0430-1090**
1000 Maverick XXC 14-18	**0430-1089**	**0430-1090**
1000 Maverick Max/XRS 14-18	**0430-1089**	**0430-1090**
1000 Maverick Max XDS 15-16	**0430-1089**	**0430-1090**
1000 Traxter HD10 18-19	**0430-1089**	**0430-1090**
HONDA		
500 Pioneer 15-22	**0430-1111**	**0430-1111**
520 Pioneer 22	**0430-1111**	**0430-1111**
700 Pioneer/Pioneer 4 16-21	**0430-1111**	**0430-1111**
1000 Pioneer/Pioneer 4 16-21	**0430-1111**	**0430-1111**
POLARIS		
325 Ranger ETX 15	**0430-0880**	**0430-0881**
400 Ranger HO 4x4 10	**0430-0880**	**0430-0881**
500 ACE 17-19	**0430-0880**	**0430-0880**
500 Ranger 2x4 04-09	**0430-0880**	**0430-0881**
500 Ranger 4x4 04-07	**0430-0880**	**0430-0881**
500 Ranger EFI 4x4 06-12	**0430-0880**	**0430-0881**
500 Ranger 6x6 04-05	**0430-0880**	**0430-0881**
500 Ranger Mid-Size 4x4 13	**0430-0880**	**0430-0881**
570 ACE 17-19	**0430-0880**	**0430-0880**
570 ACE SP 17	**0430-0880**	**0430-0880**
570 Ranger EFI 4x4 14	**0430-0880**	**0430-0881**
570 Ranger EFI Crew 4x4 14	**0430-0880**	**0430-0881**
570 Ranger EFI Crew Full-Size 4x4 15-16	**0430-0880**	**0430-0881**
570 Ranger Full-Size 4x4 15-16	**0430-0880**	**0430-0881**
570 Ranger XP Full Size/EPS 16	**0430-0880**	**0430-0881**
570-6 Ranger Crew XP Full Size/EPS 16	**0430-0880**	**0430-0881**
570 RZR (50 pouces) 16-19	**0430-0880**	-
570 RZR (50") avec EPS 16-19	**0430-0880**	-
570 RZR 12-15	**0430-0880**	**0430-0881**
570 RZR S (60") 17	**0430-0880**	-
700 Ranger EFI Crew 4x4 08-09	**0430-0880**	**0430-0881**
700 Ranger EFI 6x6 06-09	**0430-0880**	**0430-0881**
700 Ranger XP 4x4 05-09	**0430-0880**	**0430-0881**
800 Ranger EFI 4x4 (toutes options) 10-11	**0430-0880**	**0430-0881**
800 Ranger EFI Crew 4x4 10	**0430-0880**	**0430-0881**
800 Ranger 6x6 12-17	**0430-0880**	**0430-0881**

CONVIENT POUR LES MODÈLES	CÔTÉ PILOTE (CÔTÉ GAUCHE)	CÔTÉ PASSAGER (CÔTÉ DROIT)
POLARIS (SUITE)		
800 Ranger EFI 6x6 10	**0430-0880**	**0430-0881**
800 RZR 08-14	**0430-0880**	**0430-0881**
800 RZR 4 12-14	**0430-0880**	**0430-0881**
800 RZR 4 10	**0430-0880**	**0430-0881**
800 RZR S 09-14	**0430-0880**	**0430-0881**
900 ACE XC 17-19	**0430-0880**	**0430-0880**
900 Ranger (toutes options) 13-19	**0430-0880**	**0430-0881**
900 Ranger Crew 4x4 (toutes options) 14-19	**0430-0880**	**0430-0881**
900 Ranger Diesel 4x4 12-14	**0430-0880**	**0430-0881**
900 Ranger Diesel Crew 4x4 12-14	**0430-0880**	**0430-0881**
900 RZR 50/55" (tous) 15-23	**0430-0880**	**0430-0881**
900 RZR 60" (tous) 15-16	**0430-0880**	**0430-0881**
900 RZR avec EPS (50") 16-19	**0430-0880**	**0430-0881**
900 RZR S (60") 16-19	**0430-0880**	**0430-0881**
900 RZR S avec EPS (60") 16-19	**0430-0880**	**0430-0881**
900 RZR XC (55") avec EPS 17	**0430-0880**	**0430-0881**
900 RZR XP 12-14	**0430-0880**	**0430-0881**
900 RZR XP 4 11-14	**0430-0880**	**0430-0881**
900 RZR 4 avec EPS 16-18	**0430-0880**	**0430-0881**
900 RZR 4 Jagged X 13	**0430-0880**	**0430-0881**
925 RZR Pro XP/XP4/Premium/Sport/Ultimate/ Ultimate Rockford Fosgate Limited 20-22	**0430-1217**	**0430-1217**
925 RZR Turbo R Premium/Sport/Ultimate 22	**0430-1217**	**0430-1217**
1000 General (tous les modèles) 16-20	**0430-0880**	**0430-0881**
1000 General Deluxe 21-22	**0430-0880**	**0430-0881**
1000 General Premium 21-22	**0430-0880**	**0430-0881**
1000 General Sport 21-22	**0430-0880**	**0430-0881**
1000 General 4 avec EPS 17-19	**0430-0880**	**0430-0881**
1000 General 4 Deluxe 21	**0430-0880**	**0430-0881**
1000 General 4 Premium 21-22	**0430-0880**	**0430-0881**
1000 General XP/XP 4 Deluxe 21-22	**0430-1217**	**0430-1217**
1000 General XP/XP 4 Pursuit 21	**0430-1217**	**0430-1217**
1000 General XP/XP 4 Trailhead 22	**0430-1217**	**0430-1217**
1000 General XP/XP 4 Troy Lee Designs 22	**0430-1217**	**0430-1217**
1000 Ranger Diesel 4x4 15-18	**0430-0880**	**0430-0881**
1000 Ranger Diesel Crew 4x4 15-18	**0430-0880**	**0430-0881**
1000 Ranger XP (toutes options) 18-21	**0430-0880**	**0430-0880**
1000 Ranger XP (toutes options) 17	**0430-0880**	**0430-0881**
1000 Ranger XP Crew (toutes options) 19-23	**0430-0880**	**0430-0880**
1000 Ranger XP Crew (toutes options) 17-18	**0430-0880**	**0430-0881**
1000 RZR RS1 18-22	-	**0430-0881**
1000 RZR S 60" (toutes options) 16-20	**0430-0880**	**0430-0881**
1000 RZR S 4 19-20	-	**0430-0881**
1000 RZR XP 19-20	**0430-1089**	**0430-1090**
1000 RZR XP (toutes options) 14-18	**0430-0880**	**0430-0881**
1000 RZR XP Dynamix 19	**0430-1089**	**0430-1090**
1000 RZR XP High Lifter Edition 19-21	**0430-0880**	**0430-0881**
1000 RZR XP Premium Edition 21	**0430-1089**	**0430-1090**
1000 RZR XP Sport 21	**0430-1089**	**0430-1090**
1000 RZR XP Ride Command Ed 19	**0430-1089**	**0430-1090**
1000 RZR XP Trails & Rocks Edition 19	**0430-0880**	**0430-0881**
1000 RZR XP 4 19	**0430-1089**	**0430-1090**
1000 RZR XP 4 (toutes options) 14-18	**0430-0880**	**0430-0881**
1000 RZR XP 4 High Lifter Edition 19-21	**0430-0880**	**0430-0881**
Brutus HD 13-16	**0430-0880**	**0430-0881**
1000 RZR XP 4 Sport 21	**0430-1089**	**0430-1090**
Ranger Diesel HST/HST Deluxe 4x4 14-17	**0430-0880**	**0430-0881**
Ranger ETX 15	**0430-0880**	**0430-0881**
Ranger EV 15	**0430-0880**	**0430-0881**
Ranger EV 10	**0430-0880**	**0430-0881**
Ranger EV LSV 10/12	**0430-0880**	**0430-0881**
Ranger HST 15	**0430-0880**	**0430-0881**
Ranger TM 04-06	**0430-0880**	**0430-0881**
RZR XP Turbo (toutes options sauf modèle S) 17-21	**0430-1089**	**0430-1090**
RZR XP Turbo 16	**0430-0880**	**0430-0881**
RZR XP Turbo S 18	-	**0430-1089**
RZR XP Turbo S LE 21	**0430-1089**	**0430-1089**
RZR XP Turbo S Velocity 21	**0430-1089**	**0430-1089**
RZR XP Turbo 4 (toutes options sauf modèle S) 17-21	**0430-1089**	**0430-1090**

Suite de la section SOUFFLET DE CRÉMAILLÈRE page suivante

Les produits avec une référence GRIS GRAS sont nouveaux pour 2024.

EPI PERFORMANCE

SOUFFLET DE CRÉMAILLÈRE (SUITE)

CONVIENT POUR LES MODÈLES	CÔTÉ PILOTE (CÔTÉ GAUCHE)	CÔTÉ PASSAGER (CÔTÉ DROIT)
POLARIS (SUITE)		
RZR XP Turbo 4 16	**0430-0880**	**0430-0881**
YAMAHA		
450 Rhino 06-09	**0430-1112**	**0430-1112**
660 Rhino 04-07	**0430-1112**	**0430-1112**
700 Rhino 08-13	**0430-1112**	**0430-1112**
700 Viking 14-22	**0430-1111**	**0430-1111**

CONVIENT POUR LES MODÈLES	CÔTÉ PILOTE (CÔTÉ GAUCHE)	CÔTÉ PASSAGER (CÔTÉ DROIT)
YAMAHA (SUITE)		
700 Viking VI 15-22	**0430-1111**	**0430-1111**
700 Wolverine/R-Spec 16-18	**0430-1111**	**0430-1111**
850 Wolverine X2 19-22	**0430-1111**	**0430-1111**
850 Wolverine X4 18-22	**0430-1111**	**0430-1111**
1000 Wolverine RMAX2 (tous) 21-22	**0430-1111**	**0430-1111**
1000 Wolverine RMAX4 (tous) 21-22	**0430-1111**	**0430-1111**
1000 YXZ (tous) 16-20	-	**0430-1111**

MOOSE RACING

KITS D'AMÉLIORATION D'ASSEMBLAGE DE BIELLETTE DE DIRECTION

- Remplacent les rotules de direction de 10 mm qui peuvent être défaillantes par des assemblages de rotules Moose renforcées de 12 mm
- Chaque kit comprend deux biellettes de direction, quatre rotules de direction, des goupilles fendues et des contre-écrous

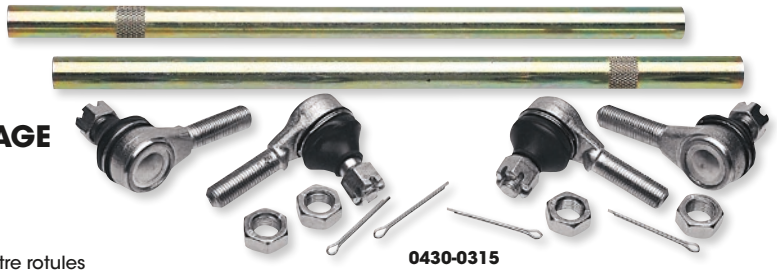

0430-0315

CONVIENT POUR LES MODÈLES	RÉF. KIT D'AMÉLIORATION	RÉF. ROTULE DE DIRECTION DE RECHANGE
ARCTIC CAT		
150 Utility 09-13	-	**0430-0227**
250 2x4 99-05	**0430-0566**	**0430-0719**
250 2x4 06-09	-	**0430-0227**
250 4x4 01-05	**0430-0566**	**0430-0719**
250 DVX 06-08	-	**0430-0227**
300 2x4 98-04	**0430-0566**	**0430-0719**
300 2x4 10-16	**0430-0315**	**0430-0227**
300 4x4 98-05	**0430-0566**	**0430-0719**
300 DVX 09-15	**0430-0315**	**0430-0227**
350 CR 12	**0430-0566**	**0430-0066**
350 Utility 4x4 11	**0430-0566**	**0430-0066**
366 FIS avec AT 08-10	**0430-0566**	**0430-0719**
366 SE FIS avec AT 11	**0430-0566**	**0430-0719**
375 2x4 avec AT 02	**0430-0566**	**0430-0719**
375 4x4 avec AT 02	**0430-0566**	**0430-0719**
400 2x4 98-01	**0430-0566**	**0430-0719**
400 4x4 98-15	**0430-0566**	**0430-0719**
400 4x4 avec AT 03	**0430-0566**	**0430-0719**
400 4x4 avec AT 04	**0430-0601**	**0430-0719**
400 4x4 avec MT 01-04	**0430-0566**	**0430-0719**
400 DVX 04-08	-	**0430-0227**
400 FIS 2x4 avec AT 03-04	**0430-0601**	**0430-0719**
400 FIS 2x4 avec MT 03-04	**0430-0601**	**0430-0719**
400 FIS 4x4 TRV 06-14	**0430-0601**	**0430-0719**
400 FIS 4x4 avec AT 03-08	**0430-0601**	**0430-0719**
400 FIS 4x4 avec AT 13-14	**0430-0566**	**0430-0719**
400 FIS 4x4 avec AT LTD 07	**0430-0601**	**0430-0719**
400 FIS 4x4 avec MT 02-08	**0430-0601**	**0430-0719**
400 TBX 4x4 04-06	**0430-0601**	**0430-0719**
400 VP 4x4 avec AT 05-06	**0430-0566**	**0430-0719**
400 VP 4x4 avec MT 05-06	**0430-0566**	**0430-0719**
Alterra 400 16-17	**0430-0566**	**0430-0719**
425 4x4 11-12	**0430-0566**	**0430-0066**
425 SE 4x4 12	**0430-0566**	**0430-0066**
450 4x4 13-15	**0430-0566**	**0430-0719**
450 H1 10-11	**0430-0601**	**0430-0719**
450i EFI 12	**0430-0601**	**0430-0719**
450i GT EFI 12	**0430-0601**	**0430-0719**
450i TRV EFI 11-12	**0430-0601**	**0430-0719**
450i TRV GT EFI 12	**0430-0601**	**0430-0719**
Alterra 450 16	**0430-0566**	**0430-0719**
XC 450 11-12	**0430-0566**	**0430-0066**
XC 450 13-17	**0430-0566**	**0430-0719**
454 2x4 97-98	**0430-0566**	**0430-0719**
454 4x4 96-98	**0430-0566**	**0430-0719**
500 4x4 98-99	**0430-0566**	**0430-0719**
500 4x4 avec AT 00-02	**0430-0566**	**0430-0719**
500 4x4 avec MT 00-01	**0430-0566**	**0430-0719**
500 EFI 4x4 avec AT 13-14	**0430-0601**	**0430-0719**
500 FIS 4x4 avec AT 02-09	**0430-0601**	**0430-0719**
500 FIS 4x4 avec MT 02-09	**0430-0601**	**0430-0719**
500 FIS TBX 4x4 02-06	**0430-0601**	**0430-0719**
500 FIS TRV 4x4 03-08	**0430-0601**	**0430-0719**
500 TRV 13-14	**0430-0601**	**0430-0719**
500 XT EFI 13-14	**0430-0601**	**0430-0719**

CONVIENT POUR LES MODÈLES	RÉF. KIT D'AMÉLIORATION	RÉF. ROTULE DE DIRECTION DE RECHANGE
ARCTIC CAT (SUITE)		
550 EFI 4x4 12-13	**0430-0601**	**0430-0719**
550 GT EFI 4x4 12	**0430-0601**	**0430-0719**
550 H1 FIS 4x4 09-11	**0430-0601**	**0430-0719**
550 H1 FIS 4x4 LTD 09	**0430-0601**	**0430-0719**
550 LTD EFI 11-14	**0430-0601**	**0430-0719**
550 TRV 4x4 avec AT 09-11	**0430-0601**	**0430-0719**
550 TRV Cruiser 12	**0430-0601**	**0430-0719**
550 TRV GT 11-12	**0430-0601**	**0430-0719**
550 TRV LTD 09-13	**0430-0601**	**0430-0719**
550 TRV XT 13	**0430-0601**	**0430-0719**
550 XT EFI 4x4 13	**0430-0601**	**0430-0719**
650 4x4 H1 07-11	**0430-0601**	**0430-0719**
650 4x4 avec AT V2 04-06	**0430-0601**	**0430-0719**
650 H1 LTD 05-07	**0430-0601**	**0430-0719**
650 H1 MudPro 10-11	**0430-0601**	**0430-0719**
650 H1 TBX 07-09	**0430-0601**	**0430-0719**
650 TRV 07-08	**0430-0601**	**0430-0719**
650 TRV LTD 07	**0430-0601**	**0430-0719**
650i 4x4 12	**0430-0601**	**0430-0719**
700 Diesel 07-14	**0430-0601**	**0430-0719**
700 EFI 07-14	**0430-0601**	**0430-0719**
700 EFI H1 08-10	**0430-0601**	**0430-0719**
700 EFI H1 LTD 09	**0430-0601**	**0430-0719**
700 EFI H1 MUDPro 09-10	**0430-0601**	**0430-0719**
700 GT EFI 12	**0430-0601**	**0430-0719**
700 H1 EFI MudPro 11	**0430-0601**	**0430-0719**
700 LTD 06-14	**0430-0601**	**0430-0719**
700 MudPro 12	**0430-0601**	**0430-0719**
700 MudPro LTD 12-13	**0430-0601**	**0430-0719**
700 TBX 10-14	**0430-0601**	**0430-0719**
700 TBX GT 12	**0430-0601**	**0430-0719**
700 TBX LTD 11	**0430-0601**	**0430-0719**
700 TRV 08-12	**0430-0601**	**0430-0719**
700 TRV Cruiser 08-10	**0430-0601**	**0430-0719**
700 TRV GT 11-12	**0430-0601**	**0430-0719**
700 TRV LTD 13	**0430-0601**	**0430-0719**
700 TRV XT 13	**0430-0601**	**0430-0719**
700 XT 13-14	**0430-0601**	**0430-0719**
Wildcat X EPS 19	**0430-0777**	**0430-0776**
Wildcat X LTD EPS 18-19	**0430-0777**	**0430-0776**
1000 H2 LTD 11	**0430-0601**	**0430-0719**
1000 H2 MudPro 10-11	**0430-0601**	**0430-0719**
1000 H2 Thundercat 08-10	**0430-0601**	**0430-0719**
1000 MudPro LTD 12-14	**0430-0601**	**0430-0719**
1000 TRV 09-10	**0430-0601**	**0430-0719**
1000 TRV Cruiser 09-12	**0430-0601**	**0430-0719**
1000 TRV GT 12	**0430-0601**	**0430-0719**
1000 TRV LTD 13	**0430-0601**	**0430-0719**
1000 XT 13	**0430-0601**	**0430-0719**
1000i GT 12	**0430-0601**	**0430-0719**
Wildcat 1000 14	**0430-0777**	**0430-0776**
Wildcat 1000 Dernière construction 13	**0430-0777**	**0430-0776**
Wildcat 4 13-14	**0430-0777**	**0430-0776**
Wildcat 4 LTD 14	**0430-0777**	**0430-0776**
Wildcat 4X 14-16	**0430-0777**	**0430-0776**

Les produits avec une référence **GRIS GRAS** sont nouveaux pour 2024.

KITS D'AMÉLIORATION D'ASSEMBLAGE DE BIELLETTE DE DIRECTION (SUITE)

CONVIENT POUR LES MODÈLES	RÉF. KIT D'AMÉLIORATION	RÉF. ROTULE DE DIRECTION DE RECHANGE
ARCTIC CAT (SUITE)		
Wildcat 4X LTD 14-15	**0430-0777**	**0430-0776**
Wildcat GT 12-13	**0430-0777**	**0430-0776**
Wildcat LTD 13-14	**0430-0777**	**0430-0776**
Wildcat LTD dernière construction 13	**0430-0777**	**0430-0776**
Wildcat X 13-16	**0430-0777**	**0430-0776**
Wildcat X LTD 14-16	**0430-0777**	**0430-0776**
Wildcat X SE 16	**0430-0777**	**0430-0776**
CAN-AM		
Outlander 330 04-05	**0430-0673**	**0430-0059**
Outlander 330 4X4 05	**0430-0673**	**0430-0059**
Outlander 400 03-04	**0430-0673**	**0430-0059**
Outlander 400 STD 2x4 05	**0430-0673**	**0430-0059**
Outlander 400 STD 4x4 05-15	**0430-0673**	**0430-0059**
Outlander 400 XT 4x4 04-14	**0430-0673**	**0430-0059**
Outlander MAX 400 EFI/STD/XT 15	**0430-0673**	**0430-0059**
Outlander MAX 400 STD 4x4 05-14	**0430-0673**	**0430-0059**
Outlander MAX 400 XT 4x4 06-14	**0430-0673**	**0430-0059**
DS 450 10-15	**0430-0721**	**0430-0227**
DS 450 EFI XXC 09-12	**0430-0721**	**0430-0227**
DS 450 STD/X 08-09	**0430-0721**	**0430-0227**
DS 450 XMX 15	**0430-0721**	**0430-0724**
Outlander DPS 450 EFI 16-20	**0430-0674**	**0430-0717**
Outlander L 450 EFI 15-16	**0430-0674**	**0430-0717**
Outlander L MAX 450 EFI 15-16	**0430-0674**	**0430-0717**
Outlander MAX 450 EFI 17	**0430-0674**	**0430-0717**
Outlander MAX DPS 450 EFI 16-20	**0430-0674**	**0430-0717**
Outlander MAX STD 450 EFI 18-20	**0430-0674**	**0430-0717**
Outlander STD 450 EFI 17-20	**0430-0674**	**0430-0717**
Outlander 500 LTD 4x4 10	**0430-0673**	**0430-0059**
Outlander 500 STD 4x4 07-12	**0430-0673**	**0430-0059**
Outlander 500 STD 4x4 13-15	**0430-0674**	**0430-0717**
Outlander 500 XT 4x4 07-12	**0430-0673**	**0430-0059**
Outlander 500 XT 4x4 13-14	**0430-0674**	**0430-0717**
Outlander L 500 EFI 15	**0430-0674**	**0430-0717**
Outlander L MAX 500 EFI 15	**0430-0674**	**0430-0717**
Outlander MAX 500 EFI 15	**0430-0674**	**0430-0717**
Outlander MAX 500 STD 4x4 07-12	**0430-0673**	**0430-0059**
Outlander MAX 500 STD 4x4 13-14	**0430-0674**	**0430-0717**
Outlander MAX 500 XT 4x4 07-12	**0430-0673**	**0430-0059**
Outlander MAX 500 XT 4x4 13-14	**0430-0674**	**0430-0717**
Quest 500 02-04	**0430-0674**	**0430-0717**
Quest 500 XT 02-04	**0430-0674**	**0430-0717**
Renegade 500 08-12	**0430-0673**	**0430-0059**
Renegade 500 13-15	**0430-0674**	**0430-0717**
Renegade 500 XT 12	**0430-0673**	**0430-0059**
Traxter 500 99-05	**0430-0674**	**0430-0717**
Traxter 500 Auto CVT 05	**0430-0674**	**0430-0717**
Outlander DPS 570 EFI 16-20	**0430-0674**	**0430-0717**
Outlander L 570 EFI 16	**0430-0674**	**0430-0717**
Outlander LE 570 EFI 16	**0430-0674**	**0430-0717**
Outlander MAX 570 EFI 16-17	**0430-0674**	**0430-0717**
Outlander MAX DPS 570 EFI 16-20	**0430-0674**	**0430-0717**
Outlander MAX STD 570 EFI 18-20	**0430-0674**	**0430-0717**
Outlander STD 570 EFI 17-20	**0430-0674**	**0430-0717**
Outlander XMR 570 EFI 16-20	**0430-0674**	**0430-0717**
Renegade 570 EFI 16- 18	**0430-0674**	**0430-0717**
Renegade 570 EFI 19- 20	**0430-1215**	**0430-0717**
Renegade XMR 570 EFI 17-18	**0430-0674**	**0430-0717**
Renegade XMR 570 EFI 19-21	**0430-1215**	**0430-0717**
Outlander 650 6x6 15-18	**0430-0674**	**0430-0717**
Outlander 650 STD 4x4 06-12	**0430-0673**	**0430-0059**
Outlander 650 STD 4x4 13-15	**0430-0674**	**0430-0717**
Outlander 650 XMR 13-18	**0430-0674**	**0430-0717**
Outlander 650 XMR 19-21	**0430-1215**	**0430-0717**
Outlander 650 XT 4x4 06-12	**0430-0673**	**0430-0059**
Outlander 650 XT 4x4 13-14	**0430-0674**	**0430-0717**
Outlander DPS 650 EFI 17-18	**0430-0674**	**0430-0717**
Outlander DPS 650 EFI 19-21	**0430-1215**	**0430-0717**
Outlander MAX 650 STD 4x4 06-12	**0430-0673**	**0430-0059**
Outlander MAX 650 STD 4x4 13-15	**0430-0674**	**0430-0717**
Outlander MAX 650 XT 4x4 06-12	**0430-0673**	**0430-0059**
Outlander MAX 650 XT 4x4 13-14	**0430-0674**	**0430-0717**
Outlander Max 650 DPS 21	**0430-1215**	**0430-0717**
Outlander Max 650 XT 21	**0430-1215**	**0430-0717**
Outlander STD 650 EFI 17-18	**0430-0674**	**0430-0717**
Outlander STD 650 EFI 19-21	**0430-1215**	**0430-0717**
Quest 650 STD/XT 02-04	**0430-0674**	**0430-0717**
Renegade 650 EFI 18	**0430-0674**	**0430-0717**
Renegade 650 EFI 19	**0430-1215**	**0430-0717**

CONVIENT POUR LES MODÈLES	RÉF. KIT D'AMÉLIORATION	RÉF. ROTULE DE DIRECTION DE RECHANGE
CAN-AM (SUITE)		
Traxter 650 04-05	**0430-0674**	**0430-0717**
Traxter 650 Auto CVT 05	**0430-0674**	**0430-0717**
Outlander 800 STD 4x4 06-08	**0430-0673**	**0430-0059**
Outlander 800 XMR 11-12	**0430-0673**	**0430-0059**
Outlander 800 XT 4x4 06-08	**0430-0673**	**0430-0059**
Outlander 800 XXC 11	**0430-0673**	**0430-0059**
Outlander 800R STD 4x4 09-11	**0430-0673**	**0430-0059**
Outlander 800R STD 4x4 12-15	**0430-0674**	**0430-0717**
Outlander 800R XMR 15	**0430-0674**	**0430-0717**
Outlander 800R XT 4x4 09-12	**0430-0673**	**0430-0059**
Outlander 800R XT 4x4 13-14	**0430-0674**	**0430-0717**
Outlander MAX 800 LTD 4x4 07-08	**0430-0673**	**0430-0059**
Outlander MAX 800 STD 4x4 06-08	**0430-0673**	**0430-0059**
Outlander MAX 800 XT 4x4 06-08	**0430-0673**	**0430-0059**
Outlander MAX 800R EFI 15	**0430-0674**	**0430-0717**
Outlander MAX 800R LTD 4x4 09-12	**0430-0673**	**0430-0059**
Outlander MAX 800R STD 4x4 09-11	**0430-0673**	**0430-0059**
Outlander MAX 800R STD 4x4 12-14	**0430-0674**	**0430-0717**
Outlander MAX 800R XT 4x4 09-12	**0430-0673**	**0430-0059**
Outlander MAX 800R XT 4x4 13-14	**0430-0674**	**0430-0717**
Renegade 800 07-11	**0430-0673**	**0430-0059**
Renegade 800 12-15	**0430-0674**	**0430-0717**
Renegade 800 X 08-09	**0430-0673**	**0430-0059**
Renegade 800 XXC 10- 11	**0430-0673**	**0430-0059**
Renegade 800 XXC 12- 14	**0430-0674**	**0430-0717**
Outlander 850 16	**0430-0674**	**0430-0717**
Outlander 850 DPS 16-18	**0430-0674**	**0430-0717**
Outlander 850 DPS 19-21	**0430-1215**	**0430-0717**
Outlander 850 XMR 16-18	**0430-0674**	**0430-0717**
Outlander 850 XMR 19-21	**0430-1215**	**0430-0717**
Outlander 850 XT 16-18	**0430-0674**	**0430-0717**
Outlander 850 XT 19-21	**0430-1215**	**0430-0717**
Outlander 850 XTP 16-18	**0430-0674**	**0430-0717**
Outlander 850 XTP 19-21	**0430-1215**	**0430-0717**
Outlander MAX 850 DPS 17-18	**0430-0674**	**0430-0717**
Outlander MAX 850 DPS 19-21	**0430-1215**	**0430-0717**
Outlander MAX 850 XT 16	**0430-0674**	**0430-0717**
Outlander Max 850 XT 21	**0430-1215**	**0430-0717**
Outlander MAX 850 XTP 16	**0430-0674**	**0430-0717**
Outlander Max 850 XTP 21	**0430-1215**	**0430-0717**
Renegade 850 16-18	**0430-0674**	**0430-0717**
Renegade 850 19-21	**0430-1215**	**0430-0717**
Renegade 850 XXC 16- 18	**0430-0674**	**0430-0717**
Renegade 850 XXC 19- 21	**0430-1215**	**0430-0717**
Outlander 1000 DPS 12-18	**0430-0674**	**0430-0717**
Outlander 1000 DPS 19	**0430-1215**	**0430-0717**
Outlander 1000 EFI 6x6 15-18	**0430-0674**	**0430-0717**
Outlander 1000 XMR 13-18	**0430-0674**	**0430-0717**
Outlander 1000 XMR 19-21	**0430-1215**	**0430-0717**
Outlander 1000 XT 12-18	**0430-0674**	**0430-0717**
Outlander 1000 XT 19-21	**0430-1215**	**0430-0717**
Outlander 1000 XTP 13-18	**0430-0674**	**0430-0717**
Outlander 1000 XTP 19-21	**0430-1215**	**0430-0717**
Outlander 1000 XXC 20-21	**0430-1215**	**0430-0717**
Outlander MAX 1000 13- 18	**0430-0674**	**0430-0717**
Outlander MAX 1000 19- 20	**0430-1215**	**0430-0717**
Outlander MAX 1000 LTD 15-16	**0430-0674**	**0430-0717**
Outlander MAX 1000 XT 13-18	**0430-0674**	**0430-0717**
Outlander MAX 1000 XT 19-21	**0430-1215**	**0430-0717**
Outlander MAX 1000 XTP 13-18	**0430-0674**	**0430-0717**
Outlander MAX 1000 XTP 19-21	**0430-1215**	**0430-0717**
Renegade 1000 12-18	**0430-0674**	**0430-0717**
Renegade 1000 19	**0430-1215**	**0430-0717**
Renegade 1000 XMR 16- 18	**0430-0674**	**0430-0717**
Renegade 1000 XMR 19- 21	**0430-1215**	**0430-0717**
Renegade 1000 XXC 12- 18	**0430-0674**	**0430-0717**
Renegade 1000 XXC 19- 21	**0430-1215**	**0430-0717**
CFMOTO		
C Force 400 AU 16-18	**0430-0315**	**0430-0227**
C Force 500 HO 14-17	**-**	**0430-0227**
C Force 500 HO 18	**0430-0315**	**0430-0227**
C Force 500 S 15-16	**-**	**0430-0227**
C Force 500 S 17	**0430-0315**	**0430-0227**
C Force 500 S 18	**-**	**0430-0227**
C Force 500 X5 L Carb 14	**-**	**0430-0227**
C Force 500 X5 L EFI 14	**-**	**0430-0227**
C Force 500 X5 S Carb 14	**-**	**0430-0227**
C Force 500 X5 S EFI 14	**-**	**0430-0227**

Suite de la section KITS D'AMÉLIORATION D'ASSEMBLAGE DE BIELLETTE DE DIRECTION page suivante.

Les produits avec une référence **GRIS GRAS** sont nouveaux pour 2024.

MOOSE RACING

KITS D'AMÉLIORATION D'ASSEMBLAGE DE BIELLETTE DE DIRECTION (SUITE)

CONVIENT POUR LES MODÈLES	RÉF. KIT D'AMÉLIORATION	RÉF. ROTULE DE DIRECTION DE RECHANGE
CFMOTO (SUITE)		
C Force 500-2 L 11-12	-	**0430-0227**
C Force 500-2 S 07-14	-	**0430-0227**
C Force 500-2A L 07-14	-	**0430-0227**
C Force X5 500 L Carb 11-13	-	**0430-0227**
C Force X5 500 L EFI 11-13	-	**0430-0227**
C Force X5 500 S Carb 11-13	-	**0430-0227**
C Force X5 500 S EFI 11-12	-	**0430-0227**
C Force X6 600 13	-	**0430-0227**
C Force X6 600 L 11-12	-	**0430-0227**
C Force X6 600 S 11-12	-	**0430-0227**
C Force X6 X-Lander 12	-	**0430-0227**
C Force X600 L 14	-	**0430-0227**
C Force X600 S 14	-	**0430-0227**
C Force 800 15-17	-	**0430-0227**
C Force X8 X-Lander 12-14	-	**0430-0227**
HONDA		
TRX200 90-91	**0430-0722**	**0430-0058**
TRX200D 91-97	**0430-0722**	**0430-0058**
TRX250 Recon 97-01	-	**0430-0058**
TRX250R 86-89	**0430-0566**	**0430-0066**
TRX250TE Recon 02-20	-	**0430-0058**
TRX250TM Recon 02-20	-	**0430-0058**
TRX250X 87-92	**0430-0671**	**0430-0066**
TRX250X/EX Sportrax 01-20	-	**0430-0058**
TRX300 EX 93-08	**0430-0671**	**0430-0066**
TRX300 Fourtrax 88-92	-	**0430-0058**
TRX300 Fourtrax 93-00	**0430-0724**	**0430-0058**
TRX300 X 09	**0430-0671**	**0430-0066**
TRX300FW Fourtrax 4x4 88-00	**0430-0724**	**0430-0058**
TRX350FE 00-06	**0430-0722**	**0430-0058**
TRX350FM Fourtrax Rancher 00-06	**0430-0722**	**0430-0058**
TRX350TE 00-06	**0430-0722**	**0430-0058**
TRX350TM Fourtrax Rancher 00-06	**0430-0722**	**0430-0058**
TRX400EX 99-08	**0430-0634**	**0430-0066**
TRX400FA 04-07	**0430-0722**	**0430-0058**
TRX400FGA Fourtrax Rancher 4x4 04-07	**0430-0722**	**0430-0058**
TRX400FW Fourtrax Foreman 4x4 95-03	**0430-0722**	**0430-0058**
TRX400X 09-14	**0430-0634**	**0430-0066**
TRX420 FA IRS 09-14	**0430-0724**	**0430-0058**
TRX420 FA IRS 15-20	**0430-0725**	**0430-0058**
TRX420 FA Solid Axle 14-20	**0430-0724**	**0430-0058**
TRX420 FE 07-20	**0430-0724**	**0430-0058**
TRX420 FM 07-20	**0430-0724**	**0430-0058**
TRX420 FPA IRS 09-14	**0430-0724**	**0430-0058**
TRX420 FPA Solid Axle 14	**0430-0724**	**0430-0058**
TRX420 FPE 09-13	**0430-0724**	**0430-0058**
TRX420 FPM 09-13	**0430-0724**	**0430-0058**
TRX420 TE 07-13	**0430-0722**	**0430-0058**
TRX420 TE 14-20	**0430-0724**	**0430-0058**
TRX420 TM 07-13	**0430-0722**	**0430-0058**
TRX420 TM 14-20	**0430-0724**	**0430-0058**
TRX450ER 06-14	**0430-0600**	**0430-0066**
TRX450ES 98-01	**0430-0725**	**0430-0058**
TRX450FE 02-04	**0430-0725**	**0430-0058**
TRX450FM 02-04	**0430-0725**	**0430-0058**
TRX450R 04-09	**0430-0600**	**0430-0066**
TRX450S 98-01	**0430-0725**	**0430-0058**
TRX500FA 01-14	**0430-0723**	**0430-0058**
TRX500FA 15-19	**0430-0725**	**0430-0058**
TRX500FE 05-13	**0430-0723**	**0430-0058**
TRX500FE 14-19	**0430-0725**	**0430-0058**
TRX500FGA 04-08	**0430-0723**	**0430-0058**
TRX500FM 05-13	**0430-0723**	**0430-0058**
TRX500FM IRS 15-19	**0430-0725**	**0430-0058**
TRX500FM Solid Axle 14-19	**0430-0725**	**0430-0058**
TRX500FPA 09-14	**0430-0723**	**0430-0058**
TRX500FPE 07-13	**0430-0723**	**0430-0058**
TRX500FPM 08-13	**0430-0723**	**0430-0058**
TRX500TM 05-06	**0430-0723**	**0430-0058**
TRX520FA 20	**0430-0725**	**0430-0058**
TRX520FE 20	**0430-0725**	**0430-0058**
TRX520FM IRS 20	**0430-0725**	**0430-0058**
TRX520FM Solid Axle 20	**0430-0725**	**0430-0058**
TRX650 Rincon 03-05	**0430-0723**	**0430-0058**
TRX680 Rincon 06-20	**0430-0723**	**0430-0058**
JOHN DEERE		
Trail Buck 650 (tous)	**0430-0674**	**0430-0717**
Trail Buck 650 EX (tous)	**0430-0674**	**0430-0717**
Trail Buck 650 EXT (tous)	**0430-0674**	**0430-0717**

CONVIENT POUR LES MODÈLES	RÉF. KIT D'AMÉLIORATION	RÉF. ROTULE DE DIRECTION DE RECHANGE
KAWASAKI		
KLF220 Bayou 88-02	-	**0430-0066**
KFX250 Mojave 87-04	-	**0430-0066**
KLF250 Bayou 03-11	-	**0430-0066**
KXF250 Tecate 87-88	-	**0430-0066**
KEF300 Lakota 95-03	-	**0430-0066**
KLF300C Bayou 4x4 89-05	-	**0430-0066**
KVF300 Brute Force 12-20	-	**0430-0227**
KFX400 03	**0430-0600**	**0430-0066**
KFX400 04-06	-	**0430-0227**
KLF400 Bayou 93-99	-	**0430-0066**
KVF400A Prairie 4x4 97-98	-	**0430-0066**
KVF400B Prairie 98	-	**0430-0066**
KVF400C Prairie 4x4 99-00	-	**0430-0066**
KVF400D Prairie 99-00	-	**0430-0066**
KFX450R 08-14	**0430-0320**	**0430-0227**
KVF650 I Brute Force 06-13	**0430-0600**	**0430-0066**
KFX 700 V-Force 04-09	**0430-0600**	**0430-0066**
KVF750 Brute Force 05-20	**0430-0600**	**0430-0066**
KVF750 Brute Force EPS 12-20	**0430-0600**	**0430-0066**
POLARIS		
Trail Blazer 250 97-06	**0430-0730**	**0430-0070**
Xplorer 250 4x4 00-02	**0430-0729**	**0430-0070**
Xplorer 300 4x4 98-99	**0430-0729**	**0430-0070**
Xpress 300 98-99	**0430-0730**	**0430-0070**
Magnum 325 2x4 00-02	**0430-0730**	**0430-0070**
Magnum 325 4x4 00-02	**0430-0729**	**0430-0070**
Magnum 325 4x4 HDS 02	**0430-0729**	**0430-0070**
Magnum 325 4x4 HDS AA 01	**0430-0729**	**0430-0070**
Magnum 325 4x4 HDS FB 01	**0430-0729**	**0430-0070**
Sportsman 325 ETX EFI 15	**0430-0730**	**0430-0070**
Sportsman 325 ETX EFI MD 15	**0430-0730**	**0430-0070**
Trail Boss 325 00-02	**0430-0730**	**0430-0070**
Xpedition 325 00-02	**0430-0729**	**0430-0070**
ATP 330 4x4 04-05	**0430-0729**	**0430-0070**
Magnum 330 2x4 03-05	**0430-0730**	**0430-0070**
Magnum 330 4x4 05	**0430-0729**	**0430-0070**
Magnum 330 4x4 AA AB AC 03-04	**0430-0729**	**0430-0070**
Magnum 330 4x4 FB 03-04	**0430-0729**	**0430-0070**
Trail Blazer 330 08-09	**0430-0730**	**0430-0070**
Trail Blazer 330 10-13	**0430-0729**	**0430-0070**
Trail Boss 330 03-09	**0430-0730**	**0430-0070**
Trail Boss 330 10-13	**0430-0729**	**0430-0070**
Sportsman 335 99-00	**0430-0729**	**0430-0070**
Worker 335 99	**0430-0729**	**0430-0070**
Scrambler 400 2x4 00-02	**0430-0730**	**0430-0070**
Scrambler 400 4x4 97-02	**0430-0729**	**0430-0070**
Sport 400 97-99	**0430-0730**	**0430-0070**
Sportsman 400 4x4 02-03	**0430-0729**	**0430-0070**
Sportsman 400 4x4 05	**0430-0730**	**0430-0070**
Sportsman 400 4x4 AA AE AG 04	**0430-0729**	**0430-0070**
Sportsman 400 4x4 AQ-AV 04	**0430-0729**	**0430-0070**
SPortsman 400 HO 4x4 11-14	**0430-0730**	**0430-0070**
Trail Blazer 400 03	**0430-0729**	**0430-0070**
Xplorer 400L 4x4 98-02	**0430-0729**	**0430-0070**
Magnum 425 2x4 98	**0430-0729**	**0430-0070**
Magnum 425 4x4 98	**0430-0729**	**0430-0070**
Xpedition 425 00-02	**0430-0729**	**0430-0070**
450 HO 2x4 MD 16	**0430-0730**	**0430-0070**
Sportsman 450 06	**0430-0730**	**0430-0070**
Sportsman 450 EFI MD 16	**0430-0730**	**0430-0070**
Sportsman 450 EPS Quad 16	**0430-0730**	**0430-0070**
Sportsman 450 EPS ZUG 16	**0430-0730**	**0430-0070**
Sportsman 450 HD 2x4 18	**0430-0730**	**0430-0070**
Sportsman 450 HO 16-20	**0430-0730**	**0430-0070**
Sportsman 450 HO 2x4 MD 16	**0430-0730**	**0430-0070**
Diesel 455 4x4 00-01	**0430-0729**	**0430-0070**
ATP 500 4x4 04-05	**0430-0729**	**0430-0070**
Big Boss 500 6x6 99-03	**0430-0729**	**0430-0070**
Magnum 500 2x4 HDS 02	**0430-0729**	**0430-0070**
Magnum 500 4x4 00-01	**0430-0729**	**0430-0070**
Magnum 500 4x4 AA 02	**0430-0729**	**0430-0070**
Magnum 500 4x4 AB/FB 02	**0430-0729**	**0430-0070**
Magnum 500 4x4 HDS 03	**0430-0729**	**0430-0070**
Magnum 500 4x4 HDS AA 01-02	**0430-0729**	**0430-0070**
Magnum 500 4x4 HDS FB 01	**0430-0729**	**0430-0070**
PTV Series 10 6x6 03	**0430-0729**	**0430-0070**
Scrambler 500 2x4 00-08	**0430-0729**	**0430-0070**
Scrambler 500 4x4 97-12	**0430-0729**	**0430-0070**

Les produits avec une référence **GRIS GRAS** sont nouveaux pour 2024.

KITS D'AMÉLIORATION D'ASSEMBLAGE DE BIELLETTE DE DIRECTION (SUITE)

CONVIENT POUR LES MODÈLES	RÉF. KIT D'AMÉLIORATION	RÉF. ROTULE DE DIRECTION DE RECHANGE
POLARIS (SUITE)		
Sportsman 500 4x4 98-00	**0430-0729**	**0430-0070**
Sportsman 500 4x4 DUSE 01-02	**0430-0729**	**0430-0070**
Sportsman 500 4x4 DUSE HO 01	**0430-0729**	**0430-0070**
Sportsman 500 4x4 HO 01-03	**0430-0729**	**0430-0070**
Sportsman 500 4x4 HO 05-13	**0430-0730**	**0430-0070**
Sportsman 500 4x4 HO AA-AC-AE-AG 04	**0430-0729**	**0430-0070**
Sportsman 500 4x4 HO AO-AX 04	**0430-0729**	**0430-0070**
Sportsman 500 4x4 RSE 00-02	**0430-0729**	**0430-0070**
Sportsman 500 6x6 00-08	**0430-0729**	**0430-0070**
Sportsman 500 EFI 06-09	**0430-0730**	**0430-0070**
Sportsman 500 X2 06-09	**0430-0730**	**0430-0070**
Sportsman Forest 500 11-13	**0430-0730**	**0430-0070**
Sportsman Touring 500 08-13	**0430-0730**	**0430-0070**
Worker 500 4x4 00-02	**0430-0729**	**0430-0070**
Sportsman 550 11-13	**0430-0866**	-
Sportsman 550 EPS 10-14	**0430-0866**	-
Sportsman 550 X2 10-14	**0430-0866**	-
Sportsman 550 X2 EPS LE 14	**0430-0941**	-
Sportsman 550 XP 10-14	**0430-0866**	-
Sportsman Forest 550 11-14	**0430-0866**	-
Sportsman Touring 550 EPS 10-14	**0430-0866**	-
Sportsman 570 EFI 14-20	**0430-0730**	**0430-0070**
Sportsman 570 EFI EPS 14-15	**0430-0730**	**0430-0070**
Sportsman 570 EFI EPS Forest Quad 15	**0430-0730**	**0430-0070**
Sportsman 570 EFI EPS MD 15	**0430-0730**	**0430-0070**
Sportsman 570 EFI HD 16-18	**0430-0730**	**0430-0070**
Sportsman 570 EFI MD 15-17	**0430-0730**	**0430-0070**
Sportsman 570 EFI UTE 17-19	**0430-0730**	**0430-0070**
Sportsman 570 EFI UTE HD 15-16	**0430-0730**	**0430-0070**
Sportsman 570 EFI UTE HD EPS 14	**0430-0730**	**0430-0070**
Sportsman 570 EFI UTE MD 16	**0430-0730**	**0430-0070**
Sportsman 570 EFI X2 EPS 15-20	**0430-0730**	**0430-0070**
Sportsman 570 EPS UTE Quad 16	**0430-0730**	**0430-0070**
Sportsman 570 EPS ZUG 16-18	**0430-0730**	**0430-0070**
Sportsman 570 HD 15	**0430-0730**	**0430-0070**
Sportsman 570 HD EFI 14	**0430-0730**	**0430-0070**
Sportsman 570 X2 EPS MD 17	**0430-0730**	**0430-0070**
Sportsman Forest 570 14	**0430-0730**	**0430-0070**
Sportsman Forest 570 EFI EPS 14-15	**0430-0730**	**0430-0070**
Sportsman Touring 570 EFI 14-20	**0430-0730**	**0430-0070**
Sportsman Touring 570 EFI EPS 15-16	**0430-0730**	**0430-0070**
Sportsman Touring 570 EFI EPS MD 16-17	**0430-0730**	**0430-0070**
Sportsman Touring 570 EFI MD 15	**0430-0730**	**0430-0070**
Sportsman Touring 570 EPS Quad 16	**0430-0730**	**0430-0070**
Sportsman Touring 570 Premium 20	**0430-0730**	**0430-0070**
Sportsman 600 4x4 03	**0430-0729**	**0430-0070**
Sportsman 600 4x4 05	**0430-0730**	**0430-0070**
Sportsman 700 4x4 03	**0430-0729**	**0430-0070**
Sportsman 700 4x4 05-07	**0430-0730**	**0430-0070**
Sportsman 700 EFI 05-07	**0430-0730**	**0430-0070**
Sportsman MV7 05	**0430-0730**	**0430-0070**
Sportsman X2 700 EFI 08	**0430-0730**	**0430-0070**
Forest 800 6x6 15	**0430-0730**	**0430-0070**
Sportsman 800 EFI 05-14	**0430-0730**	**0430-0070**
Sportsman 800 EFI 6x6 09-14	**0430-0730**	**0430-0070**
Sportsman 800 EFI 6x6 Forest 13	**0430-0730**	**0430-0070**
Sportsman 800 EFI Forest 14	**0430-0730**	**0430-0070**
Sportsman 800 HO EFI 09	**0430-0730**	**0430-0070**
Sportsman Forest 800 EFI 12-13	**0430-0730**	**0430-0070**
Sportsman Touring 800 EFI 08-09	**0430-0730**	**0430-0070**
Sportsman X2 800 EFI 07-09	**0430-0730**	**0430-0070**
Scrambler 850 15-20	**0430-0941**	-
Scrambler 850 HO/EPS 13-14	**0430-0941**	-
Scrambler 850 XP HO EPS 14	**0430-0941**	-
Sportsman 850 High Lifter 16-20	**0430-0941**	-
Sportsman 850 SP 15-18	**0430-0866**	-
Sportsman 850 WV 14	**0430-0941**	-
Sportsman 850 XP HO EPS MD 15	**0430-0941**	-
Sportsman Forest 850 11-15	**0430-0866**	-
Sportsman Touring 850 EPS 14	**0430-0866**	-
Sportsman Touring 850 SP 15-20	**0430-0866**	-
Sportsman Touring 850 SP MD 15	**0430-0941**	-
Sportsman Touring EPS 850 10-13	**0430-0866**	-
Sportsman Touring EPS 850 HO 13	**0430-0866**	-
Sportsman X2 850 11	**0430-0866**	-
Sportsman XP 850 09-13	**0430-0866**	-
Sportsman XP 850 EPS 10-14	**0430-0866**	-
Scrambler 1000 MD 15-17	**0430-0941**	-
Scrambler 1000 XP 15-18	**0430-0941**	-
Scrambler 1000 XP HO EPS 14-15	**0430-0941**	-

CONVIENT POUR LES MODÈLES	RÉF. KIT D'AMÉLIORATION	RÉF. ROTULE DE DIRECTION DE RECHANGE
POLARIS (SUITE)		
Sportsman 1000 High Lifter 16-20	**0430-0941**	-
Sportsman 1000 MD 15	**0430-0941**	-
Sportsman 1000 XP 15-18	**0430-0941**	-
Sportsman Touring 1000 15-20	**0430-0941**	-
SUZUKI		
LT-230E 87-93	-	**0430-0066**
LT-230S 85-90	-	**0430-0066**
LT-F230 86-87	-	**0430-0066**
LT-250R 87-92	**0430-0634**	**0430-0066**
LT-F250 2WD 88-01	-	**0430-0066**
LT-F250 Ozark 02-03	**0430-0671**	**0430-0066**
LT-F250 Ozark 04-14	-	**0430-0227**
LT-Z250 04-09	**0430-0315**	**0430-0227**
LT-A400 2WD King Quad 08-09	**0430-0566**	**0430-0066**
LT-A400 Eiger 2wd 02-07	**0430-0566**	**0430-0066**
LT-A400F 4WD King Quad 08-20	**0430-0566**	**0430-0066**
LT-A400F Eiger 4wd 02-04	**0430-0566**	**0430-0066**
LT-A400F Eiger 4wd 05-07	-	**0430-0227**
LT-F400 2WD King Quad 08-09	**0430-0566**	**0430-0066**
LT-F400 Eiger 2wd 02-04	**0430-0566**	**0430-0066**
LT-F400 Eiger 2wd 07	-	**0430-0227**
LT-F400F 4WD King Quad 08-20	**0430-0566**	**0430-0066**
LT-F400F Eiger 4wd 02-04	**0430-0566**	**0430-0066**
LT-F400F Eiger 4wd 05-07	-	**0430-0227**
LT-Z400 03	**0430-0600**	**0430-0066**
LT-Z400 04-08	-	**0430-0227**
LT-Z400 09-14	**0430-0320**	**0430-0227**
LT-A500F Vinson 02-03	**0430-0566**	**0430-0066**
LT-A500F Vinson 04-07	**0430-0317**	**0430-0227**
LT-F500F Vinson 03	**0430-0600**	**0430-0066**
LT-F500F Vinson 04-07	**0430-0317**	**0430-0227**
YAMAHA		
YFS200 Blaster 88-06	-	**0430-0227**
YFB250FW Timberwolf 94-00	-	**0430-0227**
YFM250 Beartracker 99-04	-	**0430-0057**
YFM250 Big Bear 07-09	-	**0430-0057**
YFM250B Bruin 05-06	-	**0430-0057**
YFM350 Grizzly IRS 07-11	**0430-0727**	**0430-0057**
YFM350 Raptor 04-13	**0430-0316**	**0430-0227**
YFM350 Warrior 87-04	**0430-0316**	**0430-0227**
YFM350BA Bruin 2WD 04-06	**0430-0727**	**0430-0057**
YFM350FA Bruin 4WD 04-06	**0430-0727**	**0430-0057**
YFM350FGW Grizzly 4WD 07-11	**0430-0727**	**0430-0057**
YFM350FGW Grizzly 4WD 12-14	**0430-0315**	**0430-0227**
YFM350FW Big Bear 87-97	-	**0430-0227**
YFM350FW Big Bear 98-99	**0430-0315**	**0430-0227**
YFM350GW Grizzly 2WD 07-11	**0430-0727**	**0430-0057**
YFM350U Big Bear 96-97	-	**0430-0227**
YFM350U Big Bear 98-99	**0430-0315**	**0430-0227**
YFM350FX Wolverine 95-05	**0430-0315**	**0430-0227**
YFM350X Wolverine 06-09	**0430-0727**	**0430-0057**
YFZ350 Banshee 87-09	**0430-0315**	**0430-0227**
YFM400 Big Bear 2WD 00-04	**0430-0727**	**0430-0057**
YFM400 Big Bear 4WD 00-06	**0430-0727**	**0430-0057**
YFM400 Big Bear IRS 07-12	**0430-0727**	**0430-0057**
YFM400 Grizzly IRS 07-08	**0430-0728**	**0430-0615**
YFM400 Kodiak 2WD 00-01	-	**0430-0227**
YFM400 Kodiak 2WD 03-04	**0430-0727**	**0430-0057**
YFM400 Kodiak 4WD 93-02	-	**0430-0227**
YFM400 Kodiak 4WD 03-04	**0430-0727**	**0430-0057**
YFM400 Kodiak 4WD 05-06	**0430-0728**	**0430-0615**
YFM450 Grizzly EPS 11-12	**0430-0728**	**0430-0615**
YFM450 Grizzly EPS 13-14	**0430-0315**	**0430-0227**
YFM450 Grizzly IRS 07-12	**0430-0728**	**0430-0615**
YFM450 Grizzly IRS 13-14	**0430-0315**	**0430-0227**
YFM450 Kodiak 03-04	**0430-0727**	**0430-0057**
YFM450 Kodiak 05-06	**0430-0728**	**0430-0615**
YFM450FX Wolverine 450 4x4 06-10	**0430-0727**	**0430-0057**
YFZ450 04-13	**0430-0317**	**0430-0227**
YFZ450R 09-20	**0430-0721**	**0430-0227**
YFZ450X 10-11	**0430-0317**	**0430-0227**
YFM550 Grizzly 09-14	**0430-0320**	**0430-0227**
YFM550 Grizzly EPS 09-14	**0430-0320**	**0430-0227**
YFM600 Grizzly 98-01	-	**0430-0227**
YFM660 Grizzly 02-08	**0430-0320**	**0430-0227**
YFM660R Raptor 01-05	**0430-0317**	**0430-0227**
YFM700 Grizzly 07-13	**0430-0320**	**0430-0227**
YFM700 Grizzly EPS 08-13	**0430-0320**	**0430-0227**
YFM700R Raptor 06-20	**0430-0317**	**0430-0227**

Les produits avec une référence GRIS GRAS sont nouveaux pour 2024.



0430-1071





0430-1080

CRÉMAILLÈRE DE SSV

- Remplace la crémaillère d'origine complète pour un prix beaucoup plus abordable
- Support, rotules de direction internes et biellettes inclus
- Deux biellettes fournies
- Compatible avec les biellettes et rotules de direction et avec les soufflets d'origine et Moose

CONVIENT POUR LES MODÈLES	RÉF.
CAN-AM	
Defender 500 17-21	**0430-1198**[1]
Defender 500 DPS 17-21	**0430-1198**[1]
Defender 500 DPS Camo 17	**0430-1198**[1]
Commander 700 DPS 22	**0430-1199**[1]
Commander 700 XT 22	**0430-1199**[1]
Defender 700 22	**0430-1198**[1]
Defender 700 DPS 22	**0430-1198**[1]
Defender Max 700 22	**0430-1198**[1]
Maverick Trail 700 22	**0430-1199**[1]
Maverick Trail 700 DPS 22	**0430-1199**[1]
Commander 800 DPS 14-20	**0430-1204**
Commander 800 LTD 16	**0430-1204**
Commander 800 STD 11-12,	**0430-1071**
Commander 800 STD 14-15,	**0430-1071**
Commander 800 STD 16-20,	**0430-1204**
Commander 800 XT 11-14	**0430-1071**
Commander 800 XT 15-20	**0430-1204**
Commander 800 XTP 16	**0430-1204**
Commander Max 800 DPS 16-20	**0430-1204**
Defender 800 16-21	**0430-1198**[1]
Defender 800 DPS 16-21	**0430-1198**[1]
Defender 800 DPS CAB 21	**0430-1198**[1]
Defender 800 XT 16-21	**0430-1198**[1]
Defender 800 XT CAB 18-20	**0430-1198**[1]
Defender Max 800 DPS 17-21	**0430-1198**[1]
Defender Max 800 XT 17-21	**0430-1198**[1]
Maverick Trail 800R 18-21	**0430-1199**[1]
Maverick Trail 800R DPS 18-21	**0430-1199**[1]
Defender 900 22	**0430-1198**[1]
Defender 900 DPS 22	**0430-1198**[1]
Defender 900 DPS CAB 22	**0430-1198**[1]
Defender 900 XT 22	**0430-1198**[1]
Defender Max 900 22	**0430-1198**[1]
Defender Max 900 DPS 22	**0430-1198**[1]
Defender Max 900 XT 22	**0430-1198**[1]
Maverick X3 17	**0430-1200**[1]
Maverick X3 900 HO 18	**0430-1200**[1]
Maverick X3 Max Turbo 18-22	**0430-1200**[1]
Maverick X3 Max Turbo R 18-21	**0430-1200**[1]
Maverick X3 Max Turbo R DS 20	**0430-1200**[1]
Maverick X3 Max Turbo R RS 20	**0430-1200**[1]
Maverick X3 Max Turbo R RS 21	**0430-1200**[1]
Maverick X3 Max Turbo R XDS 18-19	**0430-1200**[1]
Maverick X3 Max Turbo R XRS 18-19	**0430-1200**[1]
Maverick X3 MAX Turbo R XRS avec SMART-LOK 18	**0430-1200**[1]
Maverick X3 Max Turbo RR XDS 20-22	**0430-1200**[1]
Maverick X3 Max Turbo RR XMR 20-22	**0430-1200**[1]
Maverick X3 Max Turbo RR XRS 20-22	**0430-1200**[1]
Maverick X3 Turbo 18-22	**0430-1200**[1]
Maverick X3 Turbo R 18-21	**0430-1200**[1]
Maverick X3 Turbo R DS 20-21	**0430-1200**[1]
Maverick X3 Turbo R RS 20	**0430-1200**[1]
Maverick X3 Turbo R XDS 18-19	**0430-1200**[1]
Maverick X3 Turbo R XMR 18-19	**0430-1200**[1]
Maverick X3 Turbo R XRC 18-19	**0430-1200**[1]
Maverick X3 Turbo R XRS 18-19	**0430-1200**[1]
Maverick X3 Turbo R XRS avec SMART-LOK 18	**0430-1200**[1]
Maverick X3 Turbo RR DS 22	**0430-1200**[1]
Maverick X3 Turbo RR RS 22	**0430-1200**[1]

CONVIENT POUR LES MODÈLES	RÉF.
CAN-AM (SUITE)	
Maverick X3 Turbo RR XDS 20-22	**0430-1200**[1]
Maverick X3 Turbo RR XMR 20-21	**0430-1200**[1]
Maverick X3 Turbo RR XMR 64 22	**0430-1200**[1]
Maverick X3 Turbo RR XMR 72 22	**0430-1200**[1]
Maverick X3 Turbo RR XRC 20-21	**0430-1200**[1]
Maverick X3 Turbo RR XRC 64 22	**0430-1200**[1]
Maverick X3 Turbo RR XRC 72 22	**0430-1200**[1]
Maverick X3 Turbo RR XRS 20-22	**0430-1200**[1]
Maverick X3 Turbo XMR 18-21	**0430-1200**[1]
Maverick X3 Turbo XRC 18-21	**0430-1200**[1]
Maverick X3 XDS 17	**0430-1200**[1]
Maverick X3 XRS 17	**0430-1200**[1]
Commander 1000 DPS 11-14	**0430-1071**
Commander 1000 DPS 15-20,	**0430-1204**
Commander 1000 DPS 21-22,	**0430-1199**[1]
Commander 1000 LTD 12-14	**0430-1071**
Commander 1000 LTD 15-20	**0430-1204**
Commander 1000 STD 11-12,	**0430-1071**
Commander 1000 STD 14	**0430-1071**
Commander 1000 STD 15-19,	**0430-1204**
Commander 1000 X 11-12	**0430-1071**
Commander 1000 XMR 22	**0430-1199**[1]
Commander 1000 XT 11-14	**0430-1071**
Commander 1000 XT 15-20	**0430-1204**
Commander 1000 XT 21-22	**0430-1199**[1]
Commander 1000 XTP 14	**0430-1071**
Commander 1000 XTP 15-17,	**0430-1204**
Commander 1000 XTP 21-22,	**0430-1199**[1]
Commander Max 1000 DPS 14	**0430-1071**
Commander Max 1000 DPS 15-19	**0430-1204**
Commander Max 1000 DPS 21-22	**0430-1199**[1]
Commander Max 1000 LTD 14	**0430-1071**
Commander Max 1000 LTD 15-20	**0430-1204**
Commander Max 1000 STD 15-19	**0430-1204**
Commander Max 1000 XT 14	**0430-1071**
Commander Max 1000 XT 15-20	**0430-1204**
Commander Max 1000 XT 21-22	**0430-1199**[1]
Commander Max 1000 XTP 15	**0430-1204**
Commander Max 1000 XTP 22	**0430-1199**[1]
Defender 1000 16-19	**0430-1198**[1]
Defender 1000 DPS 16-19	**0430-1198**[1]
Defender 1000 DPS 20-22	**0430-1198**[1]
Defender 1000 DPS 6x6 20-22	**0430-1198**[1]
Defender 1000 LTD CAB 21-22	**0430-1198**[1]
Defender 1000 LTD CAB 6x6 22	**0430-1198**[1]
Defender 1000 PRO DPS 20-22	**0430-1198**[1]
Defender 1000 PRO LONE STAR 21	**0430-1198**[1]
Defender 1000 PRO LONE STAR 22	**0430-1198**[1]
Defender 1000 PRO LTD 22	**0430-1198**[1]
Defender 1000 PRO LTD CAB 21	**0430-1198**[1]
Defender 1000 PRO XT 20-22	**0430-1198**[1]
Defender 1000 XMR 18-22	**0430-1198**[1]
Defender 1000 XT 16-19	**0430-1198**[1]
Defender 1000 XT 20-22	**0430-1198**[1]
Defender 1000 XT 6x6 21-22	**0430-1198**[1]
Defender 1000 XT CAB 17	**0430-1198**[1]
Defender 1000 XT CAB 18-20	**0430-1198**[1]
Defender 1000 XTP 18-19	**0430-1198**[1]
Defender 1000 XTP 20	**0430-1198**[1]
Defender Max 1000 18-19	**0430-1198**[1]
Defender Max 1000 DPS 17-19	**0430-1198**[1]

CONVIENT POUR LES MODÈLES	RÉF.
CAN-AM (SUITE)	
Defender Max 1000 DPS 20-22	**0430-1198**[1]
Defender Max 1000 LONE STAR 18-22	**0430-1198**[1]
Defender Max 1000 LONE STAR CAB 22	**0430-1198**[1]
Defender Max 1000 LTD 21	**0430-1198**[1]
Defender Max 1000 LTD CAB 20-22	**0430-1198**[1]
Defender Max 1000 XMR 19-22	**0430-1198**[1]
Defender Max 1000 XT 17-19	**0430-1198**[1]
Defender Max 1000 XT 20-22	**0430-1198**[1]
Defender Max 1000 XT CAB 18-19	**0430-1198**[1]
Maverick 1000 STD 14-17	**0430-1196**[1]
Maverick 1000 STD 18	**0430-1201**[1]
Maverick 1000 Turbo 16-17	**0430-1201**[1]
Maverick 1000 Turbo XRS 16	**0430-1196**[1]
Maverick 1000 XC 16	**0430-1201**[1]
Maverick 1000 XC 17	**0430-1196**[1]
Maverick 1000 XMR 16-18	**0430-1201**[1]
Maverick 1000 XRS 14-15	**0430-1196**[1]
Maverick 1000 XXC 16-17	**0430-1201**[1]
Maverick 1000R DPS 16	**0430-1201**[1]
Maverick 1000R XC 18	**0430-1196**[1]
Maverick 1000R XC DPS 17-18	**0430-1201**[1]
Maverick 1000R XXC 18	**0430-1201**[1]
Maverick Max 1000 STD 14-15	**0430-1196**[1]
Maverick Max 1000 STD 16-18	**0430-1201**[1]
Maverick Max 1000 Turbo 16	**0430-1201**[1]
Maverick Max 1000 Turbo XRS 16	**0430-1196**[1]
Maverick Max 1000 XMR 17-18	**0430-1201**[1]
Maverick Max 1000 XRS 15	**0430-1196**[1]
Maverick Sport 1000 19-22	**0430-1199**[1]
Maverick Sport 1000 DPS 19-20	**0430-1199**[1]
Maverick Sport 1000R DPS 19-22	**0430-1199**[1]
Maverick Sport 1000R XMR 19-22	**0430-1199**[1]
Maverick Sport 1000R XRC 19-22	**0430-1199**[1]
Maverick Sport 1000R XXC 20-22	**0430-1199**[1]
Maverick Sport Max 1000R DPS 19-22	**0430-1199**[1]
Maverick Trail 1000 18-21	**0430-1199**[1]
Maverick Trail 1000 DPS 18-22	**0430-1199**[1]
KAWASAKI	
Mule 520 00-01	**0430-1081**
Mule 550 1997-04	**0430-1081**
Mule 600 05-16	**0430-1080**
Mule 610 4x4 05-16	**0430-1080**
Mule 610 4x4 VIN JK1AFEA1 9B547191 et antérieurs 09	**0430-1080**
Mule 610 4x4 VIN JK1AFEA1 9B547192 et postérieurs 09	**0430-1080**
Mule SX 17-23	**0430-1080**
Mule SX 4X4 FI 21-23	**0430-1080**
Mule SX 4X4 SE FI 21	**0430-1080**
Mule SX 4X4 XC Camo FI 21	**0430-1080**
Mule SX 4X4 XC FI 21-23	**0430-1080**
Mule SX 4X4 XC LE FI 21-23	**0430-1080**
Mule 2500 1994-00	**0430-1081**
Mule 2510 4x4 1994-00	**0430-1081**
Mule 2520 1995-00	**0430-1081**
Mule 3000 01-08	**0430-1081**
Mule 3010 4x4 01-08	**0430-1081**
Mule 3020 01-03	**0430-1081**
Mule 4000 09-23	**0430-1081**
Mule 4000 TRANS 21	**0430-1081**
Mule 4010 4x4 09-23	**0430-1081**

[1] Biellettes de direction non incluses.

Les produits avec une référence GRIS GRAS sont nouveaux pour 2024.

CRÉMAILLÈRE DE SSV (SUITE)

CONVIENT POUR LES MODÈLES	RÉF.
KAWASAKI (SUITE)	
Mule 4010 4x4 TRANS 23	**0430-1081**
Mule 4010 4x4 TRANS Camo 21-23	**0430-1081**
Mule 4010 4x4 TRANS FE 21-23	**0430-1081**
Mule 2510 Diesel 00-02	**0430-1081**
Mule 3010 Diesel 01-08	**0430-1081**
Mule 4010 4x4 Diesel 09-13	**0430-1081**
POLARIS	
LSV Electric 4x4 11-12	**0430-1074**
Ranger EV 4x4 10-13	**0430-1074**
Ranger EV 4x4 17-22	**0430-1189**
Ranger EV LIION 17-18	**0430-1189**
Ranger EV Midsize INTL 14	**0430-1074**
Ranger 4x4 400 10-13	**0430-1074**
Ranger 2x4 500 05-09	**0430-1075**
Ranger 4x4 500 05-07	**0430-1075**
Ranger 4x4 500 Crew 11-12	**0430-1074**
Ranger 4x4 500 Crew Midsize 13	**0430-1074**
Ranger 4x4 500 EFI 06-08	**0430-1075**
Ranger 4x4 500 EFI 09-10	**0430-1082**
Ranger 4x4 500 EFI 11-12	**0430-1074**
Ranger 4x4 500 Midsize 13	**0430-1074**
Ranger 500 2WD 17-21	**0430-1189**
Ranger 500 4x4 18-22	**0430-1189**
Ranger 500 ETX 17	**0430-1189**
Ranger 570 17	**0430-1190**
Ranger 570 18-21	**0430-1189**
Ranger 570 Crew 17-21	**0430-1189**
Ranger 570 Crew EPS 17-20	**0430-1189**
Ranger 570 Crew Premium 21	**0430-1189**
Ranger 570 EPS 17-19	**0430-1189**
Ranger 570 EU 15	**0430-1191**
Ranger 570 EU 17	**0430-1190**
Ranger 570 Full Size 15	**0430-1073**
Ranger 570 Full Size 17-22	**0430-1190**
Ranger 570 Full Size Crew 15	**0430-1073**
Ranger 570 Premium 21	**0430-1189**
Ranger 570 XP Full Size EPS 16	**0430-1073**
Ranger 570-6 Full Size Crew 17-22	**0430-1190**
RZR 570 EFI 12-20	**0430-1191**
RZR 570 EFI EPS 18-20	**0430-1191**
RZR 570 EU 15-18	**0430-1191**
RZR 570 Trail 21-22	**0430-1191**
RZR 570 Trail Premium 21	**0430-1191**
Ranger 4x4 700 05-08	**0430-1075**
Ranger 4x4 700 09	**0430-1082**
Ranger 4x4 700 Crew 08-09	**0430-1075**
Ranger 6x6 700 EFI 06-09	**0430-1075**
Ranger 4x4 800 EFI 10	**0430-1082**
Ranger 4x4 800 EFI 11-14	**0430-1072**[2]
Ranger 4x4 800 EFI Crew 11-14	**0430-1072**[2]
Ranger 4x4 800 EFI Midsize 13	**0430-1074**
Ranger 6x6 800 11-16	**0430-1072**[2]
Ranger XP 800 12	**0430-1072**[2]
RZR 4 800 10-14	**0430-1076**
RZR 800 08-14	**0430-1077**

CONVIENT POUR LES MODÈLES	RÉF.
POLARIS (SUITE)	
RZR S 800 09-14	**0430-1076**
Brutus HD 900 13-14	**0430-1073**
Ranger 4x4 900 Diesel 11-14	**0430-1072**[2]
Ranger 4x4 900 Diesel Crew 12-14	**0430-1072**[2]
Ranger 900 Crew 14-19	**0430-1073**
Ranger 900 Crew EPS 14-19	**0430-1073**
Ranger 900 XP 13-19	**0430-1073**
Ranger 900 XP Crew 18	**0430-1073**
Ranger 900 XP EPS 18-19	**0430-1073**
Ranger 900 XP EU 15-16	**0430-1073**
Ranger 900D HIPPO MPS 14	**0430-1072**[2]
Ranger 902 Diesel 19-22	**0430-1202**
Ranger Diesel HST/Deluxe 14	**0430-1073**
Ranger Diesel INTL 14	**0430-1072**[2]
RZR 4 900 15-18	**0430-1192**
RZR 4 XP 900 12-14	**0430-1078**
RZR 4 XP JAGGED X 13	**0430-1078**
RZR 900 50 55 Inch 15-17	**0430-1193**
RZR 900 50 Inch 18-19	**0430-1193**
RZR 900 50 Inch 20	**0430-1194**
RZR 900 50 Inch EPS 18-20	**0430-1193**
RZR 900 50 Inch MD 17	**0430-1193**
RZR 900 S 60 Inch 15	**0430-1192**
RZR 900 S 60 Inch 16-19	**0430-1197**
RZR 900 S 60 Inch 20	**0430-1192**
RZR 900 Trail Premium 21-22	**0430-1193**
RZR 900 Trail S Sport 21-22	**0430-1197**
RZR 900 Trail Sport 21-22	**0430-1194**
RZR 900 Trail Ultimate 21-22	**0430-1193**
RZR XP 900 11-14	**0430-1078**
RZR XP 4 Turbo 16	**0430-1195**
RZR XP 4 Turbo 17-21	**0430-1203**
RZR XP Turbo 16	**0430-1195**
RZR XP Turbo 17-21	**0430-1203**
RZR XP Turbo MD 16	**0430-1203**
RZR XP Turbo Tractor 17-18	**0430-1203**
Brutus HD 1000 15-18	**0430-1073**
General 1000 EPS 16-19	**0430-1192**
General 1000 EPS Deluxe 18-22	**0430-1192**
General 1000 EPS Premium 18-22	**0430-1192**
General 4 1000 EPS 17-20	**0430-1192**
General 4 1000 EPS Deluxe 21-22	**0430-1192**
General 4 1000 EPS Premium 21-22	**0430-1192**
Ranger 1000 Diesel 15-18	**0430-1073**
Ranger 1000 Diesel Crew 15-18	**0430-1073**
Ranger 1000 Diesel EU 15-16	**0430-1073**
Ranger 1000 EPS 20-22	**0430-1202**
Ranger 1000 EPS BASE 19	**0430-1202**
Ranger 1000 EPS Crew 20-22	**0430-1202**
Ranger 1000 EPS Crew Premium 21-22	**0430-1202**
Ranger 1000 EPS Full Size 20	**0430-1202**
Ranger 1000 EPS Full Size Crew 20	**0430-1202**
Ranger 1000 EPS HD MD 19	**0430-1202**
Ranger 1000 EPS Premium 21-22	**0430-1202**
Ranger 1000 EPS Texas Edition 20	**0430-1202**

CONVIENT POUR LES MODÈLES	RÉF.
POLARIS (SUITE)	
Ranger HST 15-16	**0430-1073**
Ranger XP 1000 17	**0430-1073**
Ranger XP 1000 Crew 17	**0430-1073**
Ranger XP 1000 Crew EPS 17-18	**0430-1073**
Ranger XP 1000 Crew Hunter 17	**0430-1073**
Ranger XP 1000 Crew Nstr 17	**0430-1073**
Ranger XP 1000 Crew Premium 21-22	**0430-1202**
Ranger XP 1000 Crew Trail Boss 21-22	**0430-1202**
Ranger XP 1000 EPS 17	**0430-1073**
Ranger XP 1000 EPS 18-21	**0430-1202**
Ranger XP 1000 EPS Crew 19-20	**0430-1202**
Ranger XP 1000 EPS Crew Mud 19-22	**0430-1202**
Ranger XP 1000 EPS Crew NSTR 18	**0430-1073**
Ranger XP 1000 EPS Crew NSTR 19-22	**0430-1202**
Ranger XP 1000 EPS Crew Texas Edition 20-22	**0430-1202**
Ranger XP 1000 EPS Mud 20-21	**0430-1202**
Ranger XP 1000 EPS NSTR 20-21	**0430-1202**
Ranger XP 1000 EPS Premium 22	**0430-1203**
Ranger XP 1000 EPS Texas Edition 21	**0430-1202**
Ranger XP 1000 EPS Trail Boss 21-22	**0430-1202**
Ranger XP 1000 High Lifter 22	**0430-1202**
Ranger XP 1000 Hunter 17	**0430-1073**
Ranger XP 1000 NSTR 17	**0430-1073**
Ranger XP 1000 NSTR 22	**0430-1202**
Ranger XP 1000 Ranch 17	**0430-1073**
RZR 1000 60 Inch 16-21	**0430-1192**
RZR 1000 Trail S Premium 21-22	**0430-1192**
RZR 1000 Trail S Ultimate 21-22	**0430-1192**
RZR S4 1000 19-20	**0430-1192**
RZR XP 1000 15-18	**0430-1195**
RZR XP 1000 19-20	**0430-1203**
RZR XP 1000 Dynamix 19	**0430-1203**
RZR XP 1000 High Lifter 15-18	**0430-1195**
RZR XP 1000 INTL 15	**0430-1195**
RZR XP 1000 LE 20	**0430-1203**
RZR XP 1000 Premium 20	**0430-1203**
RZR XP 1000 Premium 22	**0430-1203**
RZR XP 1000 Ride Command 17-18	**0430-1195**
RZR XP 1000 Ride Command 19	**0430-1203**
RZR XP 1000 Sport 22	**0430-1203**
RZR XP 4 1000 15-18	**0430-1195**
RZR XP 4 1000 19-20	**0430-1203**
RZR XP 4 1000 Dynamix 19	**0430-1203**
RZR XP 4 1000 High Lifter 17-18	**0430-1195**
RZR XP 4 1000 Premium 21-22	**0430-1203**
RZR XP 4 1000 Ride Command 18	**0430-1195**
RZR XP 4 1000 Ride Command 19	**0430-1203**
RZR XP 4 1000 Sport 21-22	**0430-1203**
YAMAHA	
450 RHINO 06-09	**0430-1079**
660 RHINO 04-07	**0430-1079**
700 RHINO FI 08-13	**0430-1079**

[1] Biellettes de direction non incluses.
[2] Ne convient pas pour les modèles Midsize.



0430-0670

KITS D'ASSEMBLAGES DE BIELLETTE DE SUPPORT DIRECTION POUR SSV

- Les rotules intérieures du support de direction des SSV permettront à vos clients d'économiser les centaines de dollars que coûtent un assemblage de support de direction complet
- Le diamètre de l'axe des assemblages de rotule intérieurs a été augmenté pour les rendre plus résistants ; chaque kit contient des rotules renforcées pour l'intérieur et l'extérieur avec un soufflet de rechange, des colliers de serrage et toutes les rondelles de blocage nécessaires ; les rotules de direction extérieures sont également disponibles séparément
- Kit de rotule de direction, pour l'extérieur uniquement - contient une rotule de direction ; elle se fixe sur l'articulation de direction (il en faut 2 par véhicule)
- Kit de rotule de direction gauche, pour l'intérieur et l'extérieur - contient à la fois la rotule de direction et l'axe qui la relie au support de direction, ainsi que la rotule de direction extérieure ; le kit contient également un soufflet, et le matériel de montage nécessaire pour le côté gauche (du pilote)
- Kit de rotule de direction droit, pour l'intérieur et l'extérieur - contient à la fois la rotule de direction et l'axe qui la relie au support de direction, ainsi que la rotule de direction extérieure ; le kit contient également un soufflet, et le matériel de montage nécessaire pour le côté droit (du passager)

Suite de la section KITS D'ASSEMBLAGES DE BIELLETTE DE SUPPORT DIRECTION POUR SSV page suivante.

Les produits avec une référence GRIS GRAS sont nouveaux pour 2024.

ÉCHAPPEMENT
LAMES À NEIGE ET ACCESSOIRES
TREUILS ET FIXATIONS
AUDIO
ACCESSOIRES GÉNÉRAUX ET CADENAS/ ANTIVOLS
PORTE-BAGAGES ET ACCESSOIRES
COFFRES, BAGAGES ET RANGEMENT
PIÈCES PLASTIQUES ET DE CARÉNAGE
PARE-CHOCS ET PROTECTIONS
GUIDONS ET COMMANDES
ROUES ET ACCESSOIRES
FREINS
COURROIES, CHAÎNES, PIGNONS ET COURONNES
TRANSMISSION
SUSPENSION
MOTEUR ET REFROIDISSEMENT
ADMISSION
ÉLECTRICITÉ
ÉCLAIRAGE
OUTILLAGE ET PROMOTION
INDEX

KITS D'ASSEMBLAGES DE BIELLETTE DE SUPPORT DIRECTION POUR SSV (SUITE)

CONVIENT POUR LES MODÈLES	KIT DE ROTULE DE DIRECTION EXTÉRIEUR (2 REQUIS PAR VÉHICULE) - RÉF.	KIT D'EMBOUT SUPPORT ET PIGNON POUR SSV CÔTÉ GAUCHE - RÉF.	KIT D'EMBOUT SUPPORT ET PIGNON POUR SSV CÔTÉ DROIT - RÉF.	KIT DE SOUFFLETS DE RECH. POUR SUPPORT (DEUX SOUFFLETS INCLUS) - RÉF.
ARCTIC CAT				
Prowler 500 22	**0430-1205**	-	-	-
Prowler 500 HDX 14-15	**0430-1205**	-	-	-
Prowler 500 HDX LTD 14	**0430-1205**	-	-	-
Prowler 500 HDX XT 14-17	**0430-1205**	-	-	-
Prowler 550 09	**0430-1205**	-	-	-
Prowler 550 XT 10-15	**0430-1205**	-	-	-
Prowler 650 07-08	**0430-1205**	-	-	-
Prowler 650 XT 06-09	**0430-1205**	-	-	-
Prowler 700 Crew HDX XT 17	**0430-1205**	-	-	-
Prowler 700 HDX 12-14	**0430-1205**	-	-	-
Prowler 700 HDX XT 15-17	**0430-1205**	-	-	-
Prowler 700 HDX XT SE 16	**0430-1205**	-	-	-
Prowler 700 XT 09-17	**0430-1205**	-	-	-
Prowler 700 XTX 08-14	**0430-1205**	-	-	-
Prowler 1000 XT 15-17	**0430-1205**	-	-	-
Prowler 1000 XTZ 11-14	**0430-1205**	-	-	-
Prowler 1000 XTZ H2 09-11	**0430-1205**	-	-	-
CAN-AM				
Commander Electric 9KW 13-15	**0430-0745**	-	-	-
Defender 500 17-21	**0430-1097**	**0430-1098**	**0430-1099**	-
Defender 500 DPS 17-21	**0430-1097**	**0430-1098**	**0430-1099**	-
Defender 500 DPS Camo 17	**0430-1097**	**0430-1098**	**0430-1099**	-
Commander 700 DPS 22	**0430-1097**	-	-	-
Commander 700 XT 22	**0430-1097**	-	-	-
Defender 700 22	**0430-1097**	**0430-1098**	**0430-1099**	-
Defender 700 DPS 22	**0430-1097**	**0430-1098**	**0430-1099**	-
Defender Max 700 22	**0430-1097**	**0430-1098**	**0430-1099**	-
Maverick Trail 700 22	**0430-1097**	-	-	-
Maverick Trail 700 DPS 22	**0430-1097**	-	-	-
Commander 800 DPS 14-19,	**0430-0745**	**0430-0800**	**0430-0803**	-
Commander 800 DPS 20	**0430-0745**	-	-	-
Commander 800 LTD 16	**0430-0745**	**0430-0800**	**0430-0803**	-
Commander 800 STD 11	**0430-0669**	**0430-0698**	**0430-0699**	**0430-0751**
Commander 800 STD 12	-	**0430-0740**	**0430-0741**	**0430-0751**
Commander 800 STD 13	**0430-0745**	-	-	**0430-0751**
Commander 800 STD 14-19,	**0430-0745**	**0430-0800**	**0430-0803**	-
Commander 800 STD 20	**0430-0745**	-	-	-
Commander 800 XT 11	**0430-0669**	**0430-0698**	**0430-0699**	**0430-0751**
Commander 800 XT 12	-	**0430-0740**	**0430-0741**	**0430-0751**
Commander 800 XT 14-19	**0430-0745**	**0430-0800**	**0430-0803**	-
Commander 800 XT 20	**0430-0745**	-	-	-
Commander 800 XTP 16	**0430-0745**	**0430-0800**	**0430-0803**	-
Commander Max 800 DPS 16-19	**0430-0745**	**0430-0800**	**0430-0803**	-
Commander Max 800 DPS 20	**0430-0745**	-	-	-
Commander 800 Dernière construction 14mm 13	**0430-0745**	**0430-0743**	**0430-0744**	**0430-0751**
Defender 800 16-21	**0430-1097**	**0430-1098**	**0430-1099**	-
Defender 800 DPS 16-21	**0430-1097**	**0430-1098**	**0430-1099**	-
Defender 800 DPS CAB 21	**0430-1097**	-	-	-
Defender 800 XT 16-21	**0430-1097**	**0430-1098**	**0430-1099**	-
Defender 800 XT CAB 18-20	**0430-1097**	-	-	-
Defender Max 800 DPS 17-21	**0430-1097**	**0430-1098**	**0430-1099**	-
Defender Max 800 XT 17-21	**0430-1097**	**0430-1098**	**0430-1099**	-
Maverick Trail 800R 18-21	**0430-1097**	-	-	-
Maverick Trail 800R DPS 18-21	**0430-1097**	-	-	-
Defender 900 22	**0430-1097**	**0430-1098**	**0430-1099**	-
Defender 900 DPS 22	**0430-1097**	**0430-1098**	**0430-1099**	-
Defender 900 DPS CAB 22	**0430-1097**	**0430-1098**	**0430-1099**	-
Defender 900 XT 22	**0430-1097**	**0430-1098**	**0430-1099**	-
Defender Max 900 22	**0430-1097**	**0430-1098**	**0430-1099**	-
Defender Max 900 DPS 22	**0430-1097**	**0430-1098**	**0430-1099**	-
Defender Max 900 XT 22	**0430-1097**	**0430-1098**	**0430-1099**	-
Maverick X3 17	**0430-0746**	**0430-1148**	**0430-1148**	-
Maverick X3 900 HO 18	**0430-0746**	**0430-1148**	**0430-1148**	-
Maverick X3 MAX Turbo 18-22	**0430-0746**	**0430-1148**	**0430-1148**	-
Maverick X3 Max Turbo R 18-21	**0430-0746**	**0430-1148**	**0430-1148**	-
Maverick X3 Max Turbo R DS 20	**0430-0746**	**0430-1148**	**0430-1148**	-
Maverick X3 Max Turbo R RS 20	**0430-0746**	**0430-1147**	**0430-1147**	-
Maverick X3 Max Turbo R RS 21	**0430-0746**	**0430-1148**	**0430-1148**	-
Maverick X3 Max Turbo R XDS 18-19	**0430-0746**	**0430-1148**	**0430-1148**	-
Maverick X3 Max Turbo R XRS 18-19	**0430-0746**	**0430-1147**	**0430-1147**	-
Maverick X3 MAX Turbo R XRS avec SMART-LOK 18	**0430-0746**	**0430-1147**	**0430-1147**	-
Maverick X3 Max Turbo RR XDS 20-22	**0430-0746**	**0430-1148**	**0430-1148**	-
Maverick X3 Max Turbo RR XMR 20-22	**0430-0746**	**0430-1147**	**0430-1147**	-
Maverick X3 Max Turbo RR XRS 20-22	**0430-0746**	**0430-1147**	**0430-1147**	-
Maverick X3 Turbo 18-22	**0430-0746**	**0430-1148**	**0430-1148**	-
Maverick X3 Turbo R 18-21	**0430-0746**	**0430-1148**	**0430-1148**	-

Les produits avec une référence **GRIS GRAS** sont nouveaux pour 2024.

KITS D'ASSEMBLAGES DE BIELLETTE DE SUPPORT DIRECTION POUR SSV (SUITE)

CONVIENT POUR LES MODÈLES	KIT DE ROTULE DE DIRECTION EXTÉRIEUR (2 REQUIS PAR VÉHICULE) - RÉF.	KIT D'EMBOUT SUPPORT ET PIGNON POUR SSV CÔTÉ GAUCHE - RÉF.	KIT D'EMBOUT SUPPORT ET PIGNON POUR SSV CÔTÉ DROIT - RÉF.	KIT DE SOUFFLETS DE RECH. POUR SUPPORT (DEUX SOUFFLETS INCLUS) - RÉF.
CAN-AM (SUITE)				
Maverick X3 Turbo R DS 20-21	**0430-0746**	**0430-1148**	**0430-1148**	-
Maverick X3 Turbo R RS 20	**0430-0746**	**0430-1148**	**0430-1148**	-
Maverick X3 Turbo R XDS 18-19	**0430-0746**	**0430-1148**	**0430-1148**	-
Maverick X3 Turbo R XMR 18-19	**0430-0746**	**0430-1147**	**0430-1147**	-
Maverick X3 Turbo R XRC 18-19	**0430-0746**	**0430-1147**	**0430-1147**	-
Maverick X3 Turbo R XRS 18-19	**0430-0746**	**0430-1147**	**0430-1147**	-
Maverick X3 Turbo R XRS avec SMART-LOK 18	**0430-0746**	**0430-1147**	**0430-1147**	-
Maverick X3 Turbo RR DS 22	**0430-0746**	**0430-1148**	**0430-1148**	-
Maverick X3 Turbo RR RS 22	**0430-0746**	**0430-1147**	**0430-1147**	-
Maverick X3 Turbo RR XDS 20-22	**0430-0746**	**0430-1148**	**0430-1148**	-
Maverick X3 Turbo RR XMR 20-21	**0430-0746**	**0430-1147**	**0430-1147**	-
Maverick X3 Turbo RR XMR 64 22	**0430-0746**	**0430-1148**	**0430-1148**	-
Maverick X3 Turbo RR XMR 72 22	**0430-0746**	**0430-1147**	**0430-1147**	-
Maverick X3 Turbo RR XRC 20-21	**0430-0746**	**0430-1147**	**0430-1147**	-
Maverick X3 Turbo RR XRC 64 22	**0430-0746**	**0430-1148**	**0430-1148**	-
Maverick X3 Turbo RR XRC 72 22	**0430-0746**	**0430-1147**	**0430-1147**	-
Maverick X3 Turbo RR XRS 20-22	**0430-0746**	**0430-1147**	**0430-1147**	-
Maverick X3 Turbo XMR 18-21	**0430-0746**	**0430-1148**	**0430-1148**	-
Maverick X3 Turbo XRC 18-21	**0430-0746**	**0430-1148**	**0430-1148**	-
Maverick X3 XDS 17	**0430-0746**	**0430-1148**	**0430-1148**	-
Maverick X3 XRS 17	**0430-0746**	**0430-1148**	**0430-1148**	-
Commander 1000 DPS 11	**0430-0669**	**0430-0698**	**0430-0699**	**0430-0751**
Commander 1000 DPS 12	-	**0430-0740**	**0430-0741**	**0430-0751**
Commander 1000 DPS 14-19,	**0430-0745**	**0430-0800**	**0430-0803**	-
Commander 1000 DPS 20	**0430-0745**	-	-	-
Commander 1000 DPS 21-22,	**0430-1097**	-	-	-
Commander 1000 LTD 12	-	**0430-0740**	**0430-0741**	**0430-0751**
Commander 1000 LTD 14-19	**0430-0745**	**0430-0800**	**0430-0803**	-
Commander 1000 LTD 20	**0430-0745**	-	-	-
Commander 1000 STD 11	**0430-0669**	**0430-0698**	**0430-0699**	**0430-0751**
Commander 1000 STD 12	-	**0430-0740**	**0430-0741**	**0430-0751**
Commander 1000 STD 13	**0430-0745**	-	-	-
Commander 1000 STD 14-19,	**0430-0745**	**0430-0800**	**0430-0803**	-
Commander 1000 X 11	**0430-0669**	**0430-0698**	**0430-0699**	**0430-0751**
Commander 1000 X 12	-	**0430-0740**	**0430-0741**	**0430-0751**
Commander 1000 XMR 22	**0430-1097**	-	-	-
Commander 1000 XT 11	**0430-0669**	**0430-0698**	**0430-0699**	**0430-0751**
Commander 1000 XT 12	-	**0430-0740**	**0430-0741**	**0430-0751**
Commander 1000 XT 14-19	**0430-0745**	**0430-0800**	**0430-0803**	-
Commander 1000 XT 20	**0430-0745**	-	-	-
Commander 1000 XT 21-22	**0430-1097**	-	-	-
Commander 1000 XTP 14-17,	**0430-0745**	**0430-0800**	**0430-0803**	-
Commander 1000 XTP 21-22,	**0430-1097**	-	-	-
Commander 1000 Dernière construction 14mm 13	**0430-0745**	**0430-0743**	**0430-0744**	**0430-0751**
Commander Max 1000 DPS 14-19	**0430-0745**	**0430-0800**	**0430-0803**	-
Commander Max 1000 DPS 21-22	**0430-1097**	-	-	-
Commander Max 1000 LTD 14-19	**0430-0745**	**0430-0800**	**0430-0803**	-
Commander Max 1000 LTD 20	**0430-0745**	-	-	-
Commander Max 1000 STD 15-19	**0430-0745**	**0430-0800**	**0430-0803**	-
Commander Max 1000 XT 14-19	**0430-0745**	**0430-0800**	**0430-0803**	-
Commander Max 1000 XT 20	**0430-0745**	-	-	-
Commander Max 1000 XT 21-22	**0430-1097**	-	-	-
Commander Max 1000 XTP 15	**0430-0745**	**0430-0800**	**0430-0803**	-
Commander Max 1000 XTP 22	**0430-1097**	-	-	-
Defender 1000 16-19	**0430-1097**	**0430-1098**	**0430-1099**	-
Defender 1000 DPS 16-19	**0430-1097**	**0430-1098**	**0430-1099**	-
Defender 1000 DPS 20-22	**0430-1097**	-	-	-
Defender 1000 DPS 6x6 20-22	**0430-1097**	-	-	-
Defender 1000 LTD CAB 21-22	**0430-1097**	-	-	-
Defender 1000 LTD CAB 6x6 22	**0430-1097**	-	-	-
Defender 1000 PRO DPS 20-22	**0430-1097**	-	-	-
Defender 1000 PRO Lone Star 21-22	**0430-1097**	-	-	-
Defender 1000 PRO LTD 22	**0430-1097**	-	-	-
Defender 1000 PRO LTD CAB 21	**0430-1097**	-	-	-
Defender 1000 PRO XT 20-22	**0430-1097**	-	-	-
Defender 1000 XMR 18-22	**0430-1097**	-	-	-
Defender 1000 XT 16-19	**0430-1097**	**0430-1098**	**0430-1099**	-
Defender 1000 XT 20-22	**0430-1097**	-	-	-
Defender 1000 XT 6x6 21-22	**0430-1097**	-	-	-
Defender 1000 XT CAB 17	**0430-1097**	**0430-1098**	**0430-1099**	-
Defender 1000 XT CAB 18-20	**0430-1097**	-	-	-
Defender 1000 XTP 18-19	**0430-1097**	**0430-1098**	**0430-1099**	-
Defender 1000 XTP 20	**0430-1097**	-	-	-
Defender Max 1000 18-19	**0430-1097**	**0430-1098**	**0430-1099**	-
Defender Max 1000 DPS 17-19	**0430-1097**	**0430-1098**	**0430-1099**	-
Defender Max 1000 DPS 20-22	**0430-1097**	-	-	-

Suite de la section KITS D'ASSEMBLAGES DE BIELLETTE DE SUPPORT DIRECTION POUR SSV page suivante.

Les produits avec une référence **GRIS GRAS** sont nouveaux pour 2024.

ÉCHAPPEMENT
LAMES À NEIGE ET ACCESSOIRES
TREUILS ET FIXATIONS
AUDIO
ACCESSOIRES GÉNÉRAUX ET CADENAS/ ANTIVOLS
PORTE-BAGAGES ET ACCESSOIRES
COFFRES, BAGAGES ET RANGEMENT
PIÈCES PLASTIQUES ET DE CARÉNAGE
PARE-CHOCS ET PROTECTIONS
GUIDONS ET COMMANDES
ROUES ET ACCESSOIRES
FREINS
COURROIES, CHAÎNES, PIGNONS ET COURONNES
TRANSMISSION
SUSPENSION
MOTEUR ET REFROIDISSEMENT
ADMISSION
ÉLECTRICITÉ
ÉCLAIRAGE
OUTILLAGE ET PROMOTION
INDEX

KITS D'ASSEMBLAGES DE BIELLETTE DE SUPPORT DIRECTION POUR SSV (SUITE)

CONVIENT POUR LES MODÈLES	KIT DE ROTULE DE DIRECTION EXTÉRIEUR (2 REQUIS PAR VÉHICULE) - RÉF.	KIT D'EMBOUT SUPPORT ET PIGNON POUR SSV CÔTÉ GAUCHE - RÉF.	KIT D'EMBOUT SUPPORT ET PIGNON POUR SSV CÔTÉ DROIT - RÉF.	KIT DE SOUFFLETS DE RECH. POUR SUPPORT (DEUX SOUFFLETS INCLUS) - RÉF.
CAN-AM (SUITE)				
Defender Max 1000 Lone Star 18-22	**0430-1097**	-	-	-
Defender Max 1000 Lone Star CAB 22	**0430-1097**	-	-	-
Defender Max 1000 LTD 21	**0430-1097**	-	-	-
Defender Max 1000 LTD CAB 20-22	**0430-1097**	-	-	-
Defender Max 1000 XMR 19-22	**0430-1097**	-	-	-
Defender Max 1000 XT 17-19	**0430-1097**	**0430-1098**	**0430-1099**	-
Defender Max 1000 XT 20-22	**0430-1097**	-	-	-
Defender Max 1000 XT CAB 18-19	**0430-1097**	-	-	-
Maverick 1000 STD 13-18	**0430-0746**	**0430-0747**	**0430-0748**	-
Maverick 1000 Turbo 16-17	**0430-0746**	**0430-0747**	**0430-0748**	-
Maverick 1000 Turbo XDS 15-16	**0430-0746**	**0430-0747**	**0430-0748**	-
Maverick 1000 Turbo XRS 16	**0430-0746**	**0430-0747**	**0430-0748**	-
Maverick 1000 XC 16	**0430-0746**	-	-	-
Maverick 1000 XC 17	**0430-0746**	**0430-0747**	**0430-0748**	-
Maverick 1000 XDS 15-16	**0430-0746**	**0430-0747**	**0430-0748**	-
Maverick 1000 XMR 14-18	**0430-0746**	**0430-0747**	**0430-0748**	-
Maverick 1000 XRS 13-15	**0430-0746**	**0430-0747**	**0430-0748**	-
Maverick 1000 XRS DPS 14	**0430-0746**	**0430-0747**	**0430-0748**	-
Maverick 1000 XXC 14-17	**0430-0746**	-	-	-
Maverick 1000R DPS 16	**0430-0746**	**0430-0747**	**0430-0748**	-
Maverick 1000R XC 18	**0430-0746**	-	-	-
Maverick 1000R XC DPS 17	**0430-0746**	-	-	-
Maverick 1000R XC DPS 18	**0430-0746**	**0430-0747**	**0430-0748**	-
Maverick 1000R XXC 18	**0430-0746**	**0430-0747**	**0430-0748**	-
Maverick Max 1000 STD 14-18	**0430-0746**	**0430-0747**	**0430-0748**	-
Maverick Max 1000 Turbo 16-17	**0430-0746**	**0430-0747**	**0430-0748**	-
Maverick Max 1000 Turbo XDS 15-17	**0430-0746**	**0430-0747**	**0430-0748**	-
Maverick Max 1000 Turbo XRS 16-17	**0430-0746**	**0430-0747**	**0430-0748**	-
Maverick Max 1000 XDS 15-16	**0430-0746**	**0430-0747**	**0430-0748**	-
Maverick Max 1000 XMR 17-18	**0430-0746**	**0430-0747**	**0430-0748**	-
Maverick Max 1000 XRS 14-15	**0430-0746**	**0430-0747**	**0430-0748**	-
Maverick Sport 1000 19-22	**0430-1097**	-	-	-
Maverick Sport 1000 DPS 19-20	**0430-1097**	-	-	-
Maverick Sport 1000R DPS 19-22	**0430-1097**	-	-	-
Maverick Sport 1000R XMR 19-22	**0430-1097**	-	-	-
Maverick Sport 1000R XRC 19-22	**0430-1097**	-	-	-
Maverick Sport 1000R XXC 20-22	**0430-1097**	-	-	-
Maverick Sport Max 1000R DPS 19-22	**0430-1097**	-	-	-
Maverick Trail 1000 18-21	**0430-1097**	-	-	-
Maverick Trail 1000 DPS 18-22	**0430-1097**	-	-	-
HONDA				
Pioneer 1000 16-21	-	**0430-1125**	-	-
Pioneer 1000 Deluxe 20-21	-	**0430-1125**	-	-
Pioneer 1000 Limited 17-19	-	**0430-1125**	-	-
Pioneer 1000-5 16-21	-	**0430-1125**	-	-
Pioneer 1000-5 Deluxe 16-21	-	**0430-1125**	-	-
Pioneer 1000-5 Limited 17-21	-	**0430-1125**	-	-
KAWASAKI				
Mule 520 00-01	**0430-1146**	-	-	-
Mule 550 97-04	**0430-1146**	-	-	-
Mule 1000 88	**0430-1146**	-	-	-
Mule 10 90	**0430-1146**	-	-	-
Mule 20 90	**0430-1146**	-	-	-
Mule 2030 91	**0430-1146**	-	-	-
Mule 2500 94-00	**0430-1146**	-	-	-
Mule 2510 4x4 93-00	**0430-1146**	-	-	-
Mule 2520 93-00	**0430-1146**	-	-	-
Mule 3000 01-08	**0430-1146**	-	-	-
Mule 3010 4x4 01-08	**0430-1146**	-	-	-
Mule 3020 01-03	**0430-1146**	-	-	-
Mule 4000 09-23	**0430-1146**	-	-	-
Mule 4000 TRANS 21	**0430-1146**	-	-	-
Mule 4010 4x4 09-23	**0430-1146**	-	-	-
Mule 4010 4x4 TRANS 23	**0430-1146**	-	-	-
Mule 4010 4x4 TRANS Camo 21-23	**0430-1146**	-	-	-
Mule 4010 4x4 TRANS FE 21-23	**0430-1146**	-	-	-
Mule 2510 Diesel 00-02	**0430-1146**	-	-	-
Mule 3010 Diesel 01-08	**0430-1146**	-	-	-
Mule 4010 4x4 Diesel 09-13	**0430-1146**	-	-	-
Mule Pro FX/FXT/DX/DXT 15-22 (tous)	-	-	-	**0430-1315**
KUBOTA				
RTV400 Tous	**0430-1145**	-	-	-
RTV500 Tous	**0430-1145**	-	-	-
RTV900G Tous	**0430-1145**	-	-	-
RTV900G6 Tous	**0430-1145**	-	-	-
RTV900G9 Tous	**0430-1145**	-	-	-

Les produits avec une référence **GRIS GRAS** sont nouveaux pour 2024.

KITS D'ASSEMBLAGES DE BIELLETTE DE SUPPORT DIRECTION POUR SSV (SUITE)

CONVIENT POUR LES MODÈLES	KIT DE ROTULE DE DIRECTION EXTÉRIEUR (2 REQUIS PAR VÉHICULE) - RÉF.	KIT D'EMBOUT SUPPORT ET PIGNON POUR SSV CÔTÉ GAUCHE - RÉF.	KIT D'EMBOUT SUPPORT ET PIGNON POUR SSV CÔTÉ DROIT - RÉF.	KIT DE SOUFFLETS DE RECH. POUR SUPPORT (DEUX SOUFFLETS INCLUS) - RÉF.
KUBOTA (SUITE)				
Tous les RTV900R	**0430-1145**	-	-	-
RTV900R6 Tous	**0430-1145**	-	-	-
RTV900R9 Tous	**0430-1145**	-	-	-
RTV900T Tous	**0430-1145**	-	-	-
RTV900T5 Tous	**0430-1145**	-	-	-
RTV900T6 Tous	**0430-1145**	-	-	-
RTV900T9 Tous	**0430-1145**	-	-	-
RTV900W Tous	**0430-1145**	-	-	-
RTV900W6 Tous	**0430-1145**	-	-	-
RTV900W6SE Tous	**0430-1145**	-	-	-
RTV900W9 Tous	**0430-1145**	-	-	-
RTV900W9SE Tous	**0430-1145**	-	-	-
RTV-X900G Tous	**0430-1145**	-	-	-
RTV-X900R Tous	**0430-1145**	-	-	-
RTV-X900W Tous	**0430-1145**	-	-	-
RTV1100CR Tous	**0430-1145**	-	-	-
RTV1100CR9/CRX S/N 29390 Tous	**0430-1145**	-	-	-
RTV1100CW Tous	**0430-1145**	-	-	-
RTV1100CW9/CWX S/N 29390 Tous	**0430-1145**	-	-	-
RTV-X1100CR/CW Tous	**0430-1145**	-	-	-
RTV-X1120DR/DW Tous	**0430-1145**	-	-	-
RTV1140CPX/CPXR S/N 15186 Tous	**0430-1145**	-	-	-
RTV-X1140R Tous	**0430-1145**	-	-	-
RTV-X1140W Tous	**0430-1145**	-	-	-
POLARIS				
LSV Electric 4x4 11-12	**0430-0455**	**0430-0694**	**0430-0695**	**0430-0751**
Ranger EV 4x4 10-14	**0430-0455**	**0430-0694**	**0430-0695**	**0430-0751**
Ranger EV 4x4 15	**0430-0773**	-	-	**0430-0751**
Ranger EV 4x4 16	**0430-0773**	-	-	**0430-1206**
Ranger EV 4x4 17-22	**0430-0773**	**0430-1105**	**0430-1106**	**0430-1206**
Ranger EV LIION 16	**0430-0773**	-	-	**0430-1206**
Ranger EV LIION 17-18	**0430-0773**	**0430-1105**	**0430-1106**	**0430-1206**
Ranger EV Midsize INTL 14	**0430-0455**	**0430-0694**	**0430-0695**	-
ACE 325 14-16	**0430-0455**	-	-	-
ACE 325 EU 15	**0430-0455**	-	-	-
ACE 325 HD 15	**0430-0455**	-	-	-
Ranger 325 ETX 15	**0430-0773**	-	-	**0430-0751**
Ranger 325 ETX 16	**0430-0773**	-	-	**0430-1206**
Ranger 325 ETX EU 15	**0430-0773**	-	-	**0430-0751**
Ranger 4x4 400 10-14	**0430-0455**	**0430-0694**	**0430-0695**	**0430-0751**
ACE 500 17-19	**0430-0773**	-	-	**0430-1207**
Ranger 2x4 500 05-09	**0430-0455**	**0430-0688**	**0430-0689**	**0430-0751**
Ranger 4x4 500 99	**0430-0455**	-	-	-
Ranger 4x4 500 04	**0430-0455**	-	-	**0430-0751**
Ranger 4x4 500 05-07	**0430-0455**	**0430-0688**	**0430-0689**	**0430-0751**
Ranger 4x4 500 Crew 11-12	**0430-0455**	**0430-0694**	**0430-0695**	**0430-0751**
Ranger 4x4 500 Crew Midsize 13	**0430-0455**	**0430-0694**	**0430-0695**	**0430-0751**
Ranger 4x4 500 EFI 06-08	**0430-0455**	**0430-0688**	**0430-0689**	**0430-0751**
Ranger 4x4 500 EFI 09-10	**0430-0455**	**0430-0690**	**0430-0691**	**0430-0751**
Ranger 4x4 500 EFI 11-12	**0430-0455**	**0430-0694**	**0430-0695**	**0430-0751**
Ranger 4x4 500 Midsize 13	**0430-0455**	**0430-0694**	**0430-0695**	**0430-0751**
Ranger 500 2WD 17	**0430-0455**	**0430-1105**	**0430-1106**	**0430-1206**
Ranger 500 2WD 18-21	**0430-0773**	**0430-1105**	**0430-1106**	**0430-1206**
Ranger 500 4x4 18-22	**0430-0773**	**0430-1105**	**0430-1106**	**0430-1206**
Ranger 500 ETX 17	**0430-0773**	**0430-1105**	**0430-1106**	**0430-1206**
Ranger 6x6 500 02	**0430-0455**	-	-	-
Ranger 6x6 500 04-05	**0430-0455**	-	-	**0430-0751**
Ranger Series 10 4x4 & 6x6 07	**0430-0455**	-	-	-
Ranger Series 11 4x4 & 6x6 07	**0430-0455**	-	-	-
ACE 570 15-16	**0430-0455**	-	-	-
ACE 570 17-19	**0430-0773**	-	-	**0430-1207**
ACE 570 EU 15-16	**0430-0455**	-	-	-
ACE 570 EU 17-18	**0430-0773**	-	-	**0430-1207**
ACE 570 HD 15-16	**0430-0455**	-	-	-
ACE 570 HD 17-19	**0430-0773**	-	-	**0430-1207**
ACE 570 MD 16	**0430-0455**	-	-	-
Ranger 570 14	**0430-0455**	**0430-0694**	**0430-0695**	**0430-0751**
Ranger 570 15	**0430-0773**	-	-	**0430-0751**
Ranger 570 16	**0430-0773**	-	-	**0430-1206**
Ranger 570 17-21	**0430-0773**	**0430-1105**	**0430-1106**	**0430-1206**
Ranger 570 Crew 14	**0430-0455**	**0430-0694**	**0430-0695**	**0430-0751**
Ranger 570 Crew 15	**0430-0773**	-	-	**0430-0751**
Ranger 570 Crew 16	**0430-0773**	-	-	**0430-1206**
Ranger 570 Crew 17-21	**0430-0773**	**0430-1105**	**0430-1106**	**0430-1206**
Ranger 570 Crew EPS 14	**0430-0455**	**0430-0694**	**0430-0695**	**0430-0751**
Ranger 570 Crew EPS 15	**0430-0773**	-	-	**0430-0751**

Suite de la section KITS D'ASSEMBLAGES DE BIELLETTE DE SUPPORT DIRECTION POUR SSV page suivante.

Les produits avec une référence GRIS GRAS sont nouveaux pour 2024.

KITS D'ASSEMBLAGES DE BIELLETTE DE SUPPORT DIRECTION POUR SSV (SUITE)

CONVIENT POUR LES MODÈLES	KIT DE ROTULE DE DIRECTION EXTÉRIEUR (2 REQUIS PAR VÉHICULE) - RÉF.	KIT D'EMBOUT SUPPORT ET PIGNON POUR SSV CÔTÉ GAUCHE - RÉF.	KIT D'EMBOUT SUPPORT ET PIGNON POUR SSV CÔTÉ DROIT - RÉF.	KIT DE SOUFFLETS DE RECH. POUR SUPPORT (DEUX SOUFFLETS INCLUS) - RÉF.
POLARIS (SUITE)				
Ranger 570 Crew EPS 16	**0430-0773**	-	-	**0430-1206**
Ranger 570 Crew EPS 17-20	**0430-0773**	**0430-1105**	**0430-1106**	**0430-1206**
Ranger 570 Crew Premium 21	**0430-0773**	**0430-1105**	**0430-1106**	**0430-1206**
Ranger 570 EPS 14	**0430-0455**	**0430-0694**	**0430-0695**	**0430-0751**
Ranger 570 EPS 15	**0430-0773**	-	-	**0430-0751**
Ranger 570 EPS 16	**0430-0773**	-	-	**0430-1206**
Ranger 570 EPS 17-19	**0430-0773**	**0430-1105**	**0430-1106**	**0430-1206**
Ranger 570 EU 15	**0430-0773**	-	-	**0430-0751**
Ranger 570 EU 16	**0430-0773**	-	-	**0430-1206**
Ranger 570 EU 17	**0430-0773**	**0430-1105**	**0430-1106**	**0430-1206**
Ranger 570 Full Size 15	**0430-0455**	**0430-0692**	**0430-0693**	**0430-0751**
Ranger 570 Full Size 17-22	**0430-0773**	-	-	**0430-1206**
Ranger 570 Full Size Crew 15	**0430-0455**	**0430-0692**	**0430-0693**	**0430-0751**
Ranger 570 Full Size Crew 16	**0430-0773**	-	-	**0430-1206**
Ranger 570 Full Size avec Strut 16	**0430-0773**	-	-	**0430-0751**
Ranger 570 HD 19	**0430-0773**	**0430-1105**	**0430-1106**	**0430-1206**
Ranger 570 INTL 14	**0430-0455**	**0430-0694**	**0430-0695**	**0430-0751**
Ranger 570 Premium 21	**0430-0773**	**0430-1105**	**0430-1106**	**0430-1206**
Ranger 570 XP Full Size 16	**0430-0773**	-	-	**0430-0751**
Ranger 570 XP Full Size EPS 16	**0430-0455**	**0430-0692**	**0430-0693**	**0430-0751**
Ranger 570-6 Full Size Crew 16	**0430-0773**	-	-	**0430-0751**
Ranger 570-6 Full Size Crew 17-19	**0430-0773**	-	-	**0430-0751**
Ranger 570-6 Full Size Crew 20-22	**0430-0773**	-	-	**0430-1206**
RZR 570 EFI 12-18	**0430-0455**	**0430-0686**	**0430-0687**	**0430-0751**
RZR 570 EFI 19-20	**0430-0773**	-	-	**0430-0751**
RZR 570 EFI EPS 18	**0430-0455**	**0430-0686**	**0430-0687**	**0430-0751**
RZR 570 EFI EPS 19-20	**0430-0773**	-	-	**0430-0751**
RZR 570 EU 15-18	**0430-0455**	**0430-0686**	**0430-0687**	**0430-0751**
RZR 570 Trail 21-22	**0430-0773**	-	-	**0430-0751**
RZR 570 Trail Premium 21	**0430-0773**	-	-	**0430-0751**
Ranger 4x4 700 05-08	**0430-0455**	**0430-0688**	**0430-0689**	**0430-0751**
Ranger 4x4 700 09	**0430-0455**	**0430-0690**	**0430-0691**	**0430-0751**
Ranger 4x4 700 Crew 08-09	**0430-0455**	**0430-0688**	**0430-0689**	**0430-0751**
Ranger 6x6 700 EFI 06-09	**0430-0455**	**0430-0688**	**0430-0689**	**0430-0751**
Ranger TM 700 06	**0430-0455**	-	-	**0430-0751**
Ranger 4x4 800 EFI 10-14	**0430-0455**	**0430-0690**	**0430-0691**	**0430-0751**
Ranger 4x4 800 EFI Crew 10-14	**0430-0455**	**0430-0690**	**0430-0691**	**0430-0751**
Ranger 4x4 800 EFI Midsize 13-14	**0430-0455**	**0430-0694**	**0430-0695**	**0430-0751**
Ranger 6x6 800 10-16	**0430-0455**	**0430-0690**	**0430-0691**	**0430-0751**
Ranger XP 800 12	**0430-0455**	**0430-0690**	**0430-0691**	**0430-0751**
RZR 4 800 10-14	**0430-0455**	**0430-0692**	**0430-0693**	**0430-0751**
RZR 800 08-14	**0430-0455**	**0430-0686**	**0430-0687**	**0430-0751**
RZR S 800 09-14	**0430-0455**	**0430-0692**	**0430-0693**	**0430-0751**
ACE 900 EFI EPS 16	**0430-0455**	-	-	-
ACE 900 EPS XC 17-19	**0430-0773**	-	-	**0430-1207**
Brutus HD 900 13-14	**0430-0455**	**0430-0692**	**0430-0693**	**0430-0751**
Ranger 4x4 900 Diesel 11-14	**0430-0455**	**0430-0690**	**0430-0691**	**0430-0751**
Ranger 4x4 900 Diesel Crew 12-14	**0430-0455**	**0430-0690**	**0430-0691**	**0430-0751**
Ranger 900 Crew 14-19	**0430-0455**	**0430-0692**	**0430-0693**	**0430-0751**
Ranger 900 Crew EPS 14-19	**0430-0455**	**0430-0692**	**0430-0693**	**0430-0751**
Ranger 900 XP 13-19	**0430-0455**	**0430-0692**	**0430-0693**	**0430-0751**
Ranger 900 XP Crew 18	**0430-0455**	**0430-0692**	**0430-0693**	**0430-0751**
Ranger 900 XP EPS 18-19	**0430-0455**	**0430-0692**	**0430-0693**	**0430-0751**
Ranger 900 XP EU 15-16	**0430-0455**	**0430-0692**	**0430-0693**	**0430-0751**
Ranger 900 XP High Lifter 16	**0430-0455**	-	-	**0430-0751**
Ranger 900D HIPPO MPS 14	**0430-0455**	**0430-0690**	**0430-0691**	**0430-0751**
Ranger 902 Diesel 19-22	**0430-0799**	**0430-1149**	**0430-1150**	**0430-1207**
Ranger Diesel HST/Deluxe 14	**0430-0455**	**0430-0692**	**0430-0693**	**0430-0751**
Ranger Diesel INTL 14	**0430-0455**	**0430-0690**	**0430-0691**	**0430-0751**
RZR 4 900 15-18	**0430-0799**	**0430-0802**	**0430-0805**	**0430-0751**
RZR 4 XP 900 12-14	**0430-0455**	**0430-0702**	**0430-0703**	**0430-0751**
RZR 4 XP JAGGED X 13	**0430-0455**	**0430-0702**	**0430-0703**	**0430-0751**
RZR 900 50 55 Inch 15-17	**0430-0799**	-	-	**0430-0751**
RZR 900 50 Inch 18-20	**0430-0799**	-	-	**0430-0751**
RZR 900 50 Inch EPS 18-20	**0430-0799**	-	-	**0430-0751**
RZR 900 50 Inch MD 17	**0430-0799**	-	-	**0430-0751**
RZR 900 S 60 Inch 15-20	**0430-0799**	**0430-0802**	**0430-0805**	**0430-0751**
RZR 900 Trail Premium 21-22	**0430-0799**	-	-	**0430-0751**
RZR 900 Trail S Sport 21-22	**0430-0799**	**0430-0802**	**0430-0805**	**0430-0751**
RZR 900 Trail Sport 21-22	**0430-0799**	-	-	**0430-0751**
RZR 900 Trail Ultimate 21-22	**0430-0799**	-	-	**0430-0751**
RZR XP 900 11-14	**0430-0455**	**0430-0702**	**0430-0703**	**0430-0751**
RZR Turbo Pro XP 20	**0430-1127**	**0430-1311**	**0430-1312**	-
RZR Turbo Pro XP 4 20	**0430-1127**	**0430-1311**	**0430-1312**	-
RZR Turbo Pro XP 4 Premium 21-22	**0430-1127**	**0430-1311**	**0430-1312**	-
RZR Turbo Pro XP 4 Sport 21-22	**0430-1127**	**0430-1311**	**0430-1312**	-

Les produits avec une référence GRIS GRAS sont nouveaux pour 2024.

KITS D'ASSEMBLAGES DE BIELLETTE DE SUPPORT DIRECTION POUR SSV (SUITE)

CONVIENT POUR LES MODÈLES	KIT DE ROTULE DE DIRECTION EXTÉRIEUR (2 REQUIS PAR VÉHICULE) - RÉF.	KIT D'EMBOUT SUPPORT ET PIGNON POUR SSV CÔTÉ GAUCHE - RÉF.	KIT D'EMBOUT SUPPORT ET PIGNON POUR SSV CÔTÉ DROIT - RÉF.	KIT DE SOUFFLETS DE RECH. POUR SUPPORT (DEUX SOUFFLETS INCLUS) - RÉF.
POLARIS (SUITE)				
RZR Turbo Pro XP 4 Ultimate 21-22	**0430-1127**	0430-1311	0430-1312	-
RZR Turbo Pro XP Premium 21-22	**0430-1127**	0430-1311	0430-1312	-
RZR Turbo Pro XP Sport 21-22	**0430-1127**	0430-1311	0430-1312	-
RZR Turbo Pro XP Ultimate 21-22	**0430-1127**	0430-1311	0430-1312	-
RZR Turbo R 4 Premium 22	-	0430-1310	0430-1310	0430-1314
RZR Turbo R 4 Sport 22	-	0430-1310	0430-1310	0430-1314
RZR Turbo R 4 Ultimate 22	-	0430-1310	0430-1310	0430-1314
RZR Turbo R Premium 22	-	0430-1310	0430-1310	0430-1314
RZR Turbo R Sport 22	-	0430-1310	0430-1310	0430-1314
RZR Turbo R Ultimate 22	-	0430-1310	0430-1310	0430-1314
RZR Turbo S 21	**0430-1127**	**0430-1128**	**0430-1129**	-
RZR Turbo S 4 21	**0430-1127**	**0430-1128**	**0430-1129**	-
RZR Turbo S 4 Velocity 21	**0430-1127**	**0430-1128**	**0430-1129**	-
XP Turbo S Velocity 21	**0430-1127**	**0430-1128**	**0430-1129**	-
RZR XP 4 Turbo 16	**0430-0873**	**0430-0874**	**0430-0875**	**0430-0751**
RZR XP 4 Turbo 17-21	**0430-1100**	**0430-1101**	**0430-1102**	**0430-1206**
RZR XP 4 Turbo S 19-20	**0430-1127**	**0430-1128**	**0430-1129**	-
RZR XP 4 Turbo S Velocity 20	**0430-1127**	**0430-1128**	**0430-1129**	-
RZR XP Turbo 16	**0430-0873**	**0430-0874**	**0430-0875**	**0430-0751**
RZR XP Turbo 17-21	**0430-1100**	**0430-1101**	**0430-1102**	**0430-1206**
RZR XP Turbo MD 16	**0430-1100**	**0430-1101**	**0430-1102**	**0430-1206**
RZR XP Turbo S 18-20	**0430-1127**	**0430-1128**	**0430-1129**	-
RZR XP Turbo S Velocity 20	**0430-1127**	**0430-1128**	**0430-1129**	-
RZR XP Turbo Tractor 17-18	**0430-1100**	**0430-1101**	**0430-1102**	**0430-1206**
Brutus HD 1000 15-18	**0430-0455**	**0430-0692**	**0430-0693**	**0430-0751**
General 1000 EPS 16-19	**0430-0799**	**0430-0802**	**0430-0805**	**0430-0751**
General 1000 EPS Deluxe 18-22	**0430-0799**	**0430-0802**	**0430-0805**	**0430-0751**
General 1000 EPS Premium 18-22	**0430-0799**	**0430-0802**	**0430-0805**	**0430-0751**
General 1000 EPS Sport 20-22	**0430-0799**	**0430-0802**	**0430-0805**	**0430-0751**
General 4 1000 EPS 17-20	**0430-0799**	**0430-0802**	**0430-0805**	**0430-0751**
General 4 1000 EPS Deluxe 21-22	**0430-0799**	**0430-0802**	**0430-0805**	**0430-0751**
General 4 1000 EPS Premium 21-22	**0430-0799**	**0430-0802**	**0430-0805**	**0430-0751**
General XP 1000 EPS 20	**0430-0799**	-	-	**0430-0751**
General XP 1000 EPS Deluxe 21-22	**0430-1100**	-	-	0430-1314
General XP 1000 EPS Factory Custom Edition 21	**0430-1100**	-	-	0430-1314
General XP 4 1000 EPS Deluxe 20	**0430-0799**	**0430-0802**	**0430-0805**	**0430-0751**
General XP 4 1000 EPS Deluxe 21-22	**0430-1100**	-	-	0430-1314
General XP 4 1000 EPS Factory Custom Edition 21	**0430-1100**	-	-	-
Ranger 1000 Diesel 15-18	**0430-0455**	**0430-0692**	**0430-0693**	**0430-0751**
Ranger 1000 Diesel Crew 15-18	**0430-0455**	**0430-0692**	**0430-0693**	**0430-0751**
Ranger 1000 Diesel EU 15-16	**0430-0455**	**0430-0692**	**0430-0693**	**0430-0751**
Ranger 1000 EPS 20	**0430-0799**	**0430-1149**	**0430-1150**	**0430-1207**
Ranger 1000 EPS BASE 18-19	**0430-0799**	**0430-1149**	**0430-1150**	**0430-1207**
Ranger 1000 EPS Crew 20-21	**0430-0799**	**0430-1149**	**0430-1150**	**0430-1207**
Ranger 1000 EPS Crew Premium 21	-	-	-	**0430-1207**
Ranger 1000 EPS Full Size 20	**0430-0799**	**0430-1149**	**0430-1150**	**0430-1207**
Ranger 1000 EPS Full Size Crew 20	**0430-0799**	**0430-1149**	**0430-1150**	**0430-1207**
Ranger 1000 EPS HD MD 19	**0430-0799**	**0430-1149**	**0430-1150**	**0430-1207**
Ranger 1000 EPS Texas Edition 20	**0430-0799**	**0430-1149**	**0430-1150**	**0430-1207**
Ranger HST 15-16	**0430-0455**	**0430-0692**	**0430-0693**	**0430-0751**
Ranger XP 1000 17	**0430-0455**	**0430-0692**	**0430-0693**	**0430-0751**
Ranger XP 1000 Crew 17	**0430-0455**	**0430-0692**	**0430-0693**	**0430-0751**
Ranger XP 1000 Crew EPS 17-18	**0430-0455**	**0430-0692**	**0430-0693**	**0430-0751**
Ranger XP 1000 Crew High Lifter 17-18	**0430-0455**	-	-	**0430-0751**
Ranger XP 1000 Crew Hunter 17	**0430-0455**	**0430-0692**	**0430-0693**	**0430-0751**
Ranger XP 1000 Crew Nstr 17	**0430-0455**	**0430-0692**	**0430-0693**	**0430-0751**
Ranger XP 1000 Crew Premium 21	**0430-0799**	**0430-1149**	**0430-1150**	**0430-1207**
Ranger XP 1000 Crew Premium 22	-	-	-	**0430-1207**
Ranger XP 1000 Crew Trail Boss 21-22	**0430-0799**	**0430-1149**	**0430-1150**	**0430-1207**
Ranger XP 1000 EPS 17	**0430-0455**	**0430-0692**	**0430-0693**	**0430-0751**
Ranger XP 1000 EPS 18-21	**0430-0799**	**0430-1149**	**0430-1150**	**0430-1207**
Ranger XP 1000 EPS Crew 19-20	**0430-0799**	**0430-1149**	**0430-1150**	**0430-1207**
Ranger XP 1000 EPS Crew Mud 19-22	**0430-0799**	**0430-1149**	**0430-1150**	**0430-1207**
Ranger XP 1000 EPS Crew NSTR 18-21	**0430-0799**	**0430-1149**	**0430-1150**	**0430-1207**
Ranger XP 1000 EPS Crew NSTR 22	-	-	-	**0430-1207**
Ranger XP 1000 EPS Crew Texas Edition 20-21	**0430-0799**	**0430-1149**	**0430-1150**	**0430-1207**
Ranger XP 1000 EPS Crew Texas Edition 22	-	-	-	**0430-1207**
Ranger XP 1000 EPS Mud 20-21	**0430-0799**	**0430-1149**	**0430-1150**	**0430-1207**
Ranger XP 1000 EPS NSTR 20	**0430-0799**	**0430-1149**	**0430-1150**	**0430-1207**
Ranger XP 1000 EPS NSTR 21	-	-	-	**0430-1207**
Ranger XP 1000 EPS Premium 22	-	**0430-1101**	**0430-1102**	-
Ranger XP 1000 EPS Texas Edition 21	**0430-0799**	**0430-1149**	**0430-1150**	**0430-1207**
Ranger XP 1000 EPS Trail Boss 21-22	**0430-0799**	**0430-1149**	**0430-1150**	**0430-1207**
Ranger XP 1000 High Lifter 17	**0430-0455**	-	-	**0430-0751**
Ranger XP 1000 High Lifter 22	**0430-0799**	**0430-1149**	**0430-1150**	**0430-1207**
Ranger XP 1000 Hunter 17	**0430-0455**	**0430-0692**	**0430-0693**	**0430-0751**

Suite de la section KITS D'ASSEMBLAGES DE BIELLETTE DE SUPPORT DIRECTION POUR SSV page suivante.

Les produits avec une référence GRIS GRAS sont nouveaux pour 2024.

KITS D'ASSEMBLAGES DE BIELLETTE DE SUPPORT DIRECTION POUR SSV (SUITE)

CONVIENT POUR LES MODÈLES	KIT DE ROTULE DE DIRECTION EXTÉRIEUR (2 REQUIS PAR VÉHICULE) - RÉF.	KIT D'EMBOUT SUPPORT ET PIGNON POUR SSV CÔTÉ GAUCHE - RÉF.	KIT D'EMBOUT SUPPORT ET PIGNON POUR SSV CÔTÉ DROIT - RÉF.	KIT DE SOUFFLETS DE RECH. POUR SUPPORT (DEUX SOUFFLETS INCLUS) - RÉF.
POLARIS (SUITE)				
Ranger XP 1000 NSTR 17	**0430-0455**	**0430-0692**	**0430-0693**	**0430-0751**
Ranger XP 1000 NSTR 22	-	-	-	**0430-1207**
Ranger XP 1000 Ranch 17	**0430-0455**	**0430-0692**	**0430-0693**	**0430-0751**
RZR 1000 60 Inch 16-21	**0430-0799**	**0430-0802**	**0430-0805**	**0430-0751**
RZR 1000 Trail S Premium 21-22	**0430-0799**	**0430-0802**	**0430-0805**	**0430-0751**
RZR 1000 Trail S Ultimate 21-22	**0430-0799**	**0430-0802**	**0430-0805**	**0430-0751**
RZR RS1 18-22	**0430-0799**	**0430-1103**	**0430-1104**	**0430-0751**
RZR S4 1000 19-20	**0430-0799**	**0430-0802**	**0430-0805**	**0430-0751**
RZR XP 1000 14	**0430-0773**	**0430-0774**	**0430-0775**	**0430-0751**
RZR XP 1000 15-18	**0430-0873**	**0430-0874**	**0430-0875**	**0430-0751**
RZR XP 1000 19-20	**0430-1100**	**0430-1101**	**0430-1102**	**0430-1206**
RZR XP 1000 Dynamix 19	**0430-1100**	**0430-1101**	**0430-1102**	**0430-1206**
RZR XP 1000 High Lifter 15-22	**0430-0873**	**0430-0874**	**0430-0875**	**0430-0751**
RZR XP 1000 INTL 15	**0430-0773**	-	-	**0430-0751**
RZR XP 1000 LE 20	**0430-1100**	**0430-1101**	**0430-1102**	**0430-1206**
RZR XP 1000 Premium 20	**0430-1100**	**0430-1101**	**0430-1102**	**0430-1206**
RZR XP 1000 Premium 21	**0430-1127**	**0430-1311**	**0430-1312**	**0430-1314**
RZR XP 1000 Premium 22	**0430-1100**	**0430-1101**	**0430-1102**	-
RZR XP 1000 Ride Command 17-18	**0430-0873**	**0430-0874**	**0430-0875**	**0430-0751**
RZR XP 1000 Ride Command 19	**0430-1100**	**0430-1101**	**0430-1102**	**0430-1206**
RZR XP 1000 Sport 21	**0430-1127**	**0430-1311**	**0430-1312**	**0430-1314**
RZR XP 1000 Sport 22	**0430-1100**	**0430-1101**	**0430-1102**	-
RZR XP 1000 Trails & Rocks 17-22	**0430-0873**	**0430-0874**	**0430-0875**	**0430-0751**
RZR XP 4 1000 14	**0430-0773**	**0430-0774**	**0430-0775**	**0430-0751**
RZR XP 4 1000 15-18	**0430-0873**	**0430-0874**	**0430-0875**	**0430-0751**
RZR XP 4 1000 19-20	**0430-1100**	**0430-1101**	**0430-1102**	**0430-1206**
RZR XP 4 1000 Dynamix 19	**0430-1100**	**0430-1101**	**0430-1102**	**0430-1206**
RZR XP 4 1000 High Lifter 17-22	**0430-0873**	**0430-0874**	**0430-0875**	**0430-0751**
RZR XP 4 1000 Premium 21-22	**0430-1100**	**0430-1101**	**0430-1102**	**0430-1206**
RZR XP 4 1000 Ride Command 18	**0430-0873**	**0430-0874**	**0430-0875**	**0430-0751**
RZR XP 4 1000 Ride Command 19	**0430-1100**	**0430-1101**	**0430-1102**	**0430-1206**
RZR XP 4 1000 Sport 21-22	**0430-1100**	**0430-1101**	**0430-1102**	**0430-1206**
RZR Pro R/R4 22 (tous)	-	**0430-1313**	**0430-1313**	-
YAMAHA				
450 Rhino 06-09	**0430-0669**	**0430-0670**	**0430-0670**	**0430-0749**
660 Rhino 04-07	**0430-0669**	**0430-0670**	**0430-0670**	**0430-0749**
700 Rhino FI 08-13	**0430-0669**	**0430-0670**	**0430-0670**	**0430-0749**
Viking 700 14-20	**0430-0669**	-	-	**0430-0749**
Viking 700 EPS 18-22	**0430-0669**	-	-	**0430-0749**
Viking 700 EPS Red/Green 18	**0430-0669**	-	-	**0430-0749**
Viking 700 VI EPS 15-22	**0430-0669**	-	-	**0430-0749**
Viking 700 VI EPS Hunter 18-22	**0430-0669**	-	-	**0430-0749**
Viking 700 VI EPS Ranch 18-22	**0430-0669**	-	-	**0430-0749**
Wolverine 16-18	**0430-0669**	-	-	**0430-0749**
Wolverine EPS 17	**0430-0669**	-	-	**0430-0749**
Wolverine R-SPEC 16	**0430-0669**	-	-	**0430-0749**
Wolverine R-SPEC EPS 16-18	**0430-0669**	-	-	**0430-0749**
Wolverine R-SPEC EPS SE 16-17	**0430-0669**	-	-	**0430-0749**
Wolverine R-SPEC Hunter 18	**0430-0669**	-	-	**0430-0749**
Wolverine X2 19-20	**0430-0669**	-	-	**0430-0749**
Wolverine X2 R-SPEC 19-22	**0430-0669**	-	-	**0430-0749**
Wolverine X2 XT-R 20-22	**0430-0669**	-	-	**0430-0749**
Wolverine X4 18-21	**0430-0669**	-	-	**0430-0749**
Wolverine X4 Hunter 18-20	**0430-0669**	-	-	**0430-0749**
Wolverine X4 R-SPEC 22	**0430-0669**	-	-	**0430-0749**
Wolverine X4 SE 18-19	**0430-0669**	-	-	**0430-0749**
Wolverine X4 XT-R 20-22	**0430-0669**	-	-	**0430-0749**
Wolverine RMAX2 21	**0430-0951**	-	-	**0430-0749**
Wolverine RMAX2 LE 21-22	**0430-0951**	-	-	**0430-0749**
Wolverine RMAX2 R-SPEC 22	**0430-0951**	-	-	**0430-0749**
Wolverine RMAX2 SPORT 22	**0430-0951**	-	-	**0430-0749**
Wolverine RMAX2 XT-R 21-22	**0430-0951**	-	-	**0430-0749**
Wolverine RMAX4 21	**0430-0951**	-	-	**0430-0749**
Wolverine RMAX4 LE 21-22	**0430-0951**	-	-	**0430-0749**
Wolverine RMAX4 R-SPEC 22	**0430-0951**	-	-	**0430-0749**
Wolverine RMAX4 XT-R 21-22	**0430-0951**	-	-	**0430-0749**
YXZ1000R EPS 16-23	**0430-0951**	**0430-0952**	**0430-0952**	**0430-0749**
YXZ1000R EPS SE 17-20	**0430-0951**	**0430-0952**	**0430-0952**	**0430-0749**
YXZ1000R EPS SS 17-22	**0430-0951**	**0430-0952**	**0430-0952**	**0430-0749**
YXZ1000R EPS SS SE 17-21	**0430-0951**	**0430-0952**	**0430-0952**	**0430-0749**
YXZ1000R EPS SS XTR 20-23	**0430-0951**	**0430-0952**	**0430-0952**	**0430-0749**
YXZ1000R SE 16	**0430-0951**	**0430-0952**	**0430-0952**	**0430-0749**

Les produits avec une référence GRIS GRAS sont nouveaux pour 2024.



0430-1225

BIELLETTES DE DIRECTION

- Les biellettes de direction d'origine ont tendance à se plier en cas de conduite extrême
- Les biellettes de direction Trinity Racing réduisent ce problème et sont soumises à des tests de résistance dans le désert, les dunes de sable et les chemins escarpés
- Les biellettes de direction sont fabriquées en aluminium extrudé
- Des cales de haute qualité sont utilisées et tous les désalignements appropriés sont inclus pour rendre l'installation simple
- Les cales sont en acier inoxydable de haute qualité avec un manchon anti-poussière intégré à la cale
- Disponible en noir anodisé avec le logo Trinity Racing gravé au laser

CONVIENT POUR LES MODÈLES	RÉF.
CAN-AM	
Maverick X3/Max Turbo/Turbo R/ Turbo RR (modèles 72" uniquement) 17-23	0430-1225

CONVIENT POUR LES MODÈLES	RÉF.
POLARIS	
RZR XP1000/Turbo 64" (boulons 10 mm) 14-17,5	0430-1223

CONVIENT POUR LES MODÈLES	RÉF.
POLARIS (SUITE)	
RZR XP1000/Turbo 64" (boulons 12 mm) 17,5-22	0430-1224

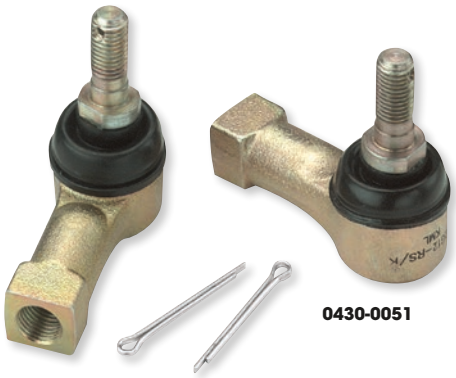

0430-0051

KITS DE ROTULES DE DIRECTION

- Chaque kit contient deux rotules de direction de qualité - l'une avec un filetage de droite et l'autre avec un filetage de gauche - ainsi que des goupilles et des contre-écrous
- Les rotules sont renforcées, et elles peuvent être placées directement, tout en coûtant bien moins cher que les pièces d'origine
- Chaque kit correspond à une biellette de direction ; il faut deux kits par véhicule

CONVIENT POUR LES MODÈLES	RÉF. (2 KITS REQUIS PAR VÉHICULE)
ARCTIC CAT	
50 2x4 08	0430-0062
50 DVX 06-08	0430-0307
50 Y-6 04-05	0430-0053
50 Y-6 06	0430-0307
90 2 temps 02-04	0430-0053
90 4 temps 04-05	0430-0053
90 DVX 06	0430-0307
90 DVX 07-18	0430-0062
90 Utility 2x4 06	0430-0307
90 Utility 2x4 07-16	0430-0062
Alterra 90 17-18	0430-0062
150 Utility 09-18	0430-0065
250 2x4 99-05	0430-0453
250 2x4 06-09	0430-0065
250 4x4 01-05	0430-0453
250 DVX 06-08	0430-0065
300 2x4 98-04	0430-0453
300 2x4 10-16	0430-0065
300 4x4 98-05	0430-0453
300 DVX 09-15	0430-0065
Alterra 300 17-18	0430-0065
350 CR 12	0430-0062
350 Utility 4x4 11	0430-0062
366 FIS avec AT 08-10	0430-0453
366 SE FIS avec AT 11	0430-0453
375 2x4 avec AT 02	0430-0453
375 4x4 avec AT 02	0430-0453
400 2x4 98-01	0430-0453
400 4x4 98-00	0430-0453
400 4x4 14-15	0430-0719
400 4x4 avec AT 03-04	0430-0453
400 4x4 avec MT 01-04	0430-0453
400 DVX 04-08	0430-0065
400 FIS 2x4 avec AT 03-04	0430-0453
400 FIS 2x4 avec MT 03-04	0430-0453
400 FIS 4x4 TRV 06-14	0430-0453
400 FIS 4x4 avec AT 03-08	0430-0453
400 FIS 4x4 avec AT 13-14	0430-0719
400 FIS 4x4 avec AT LTD 07	0430-0453
400 FIS 4x4 avec MT 02-08	0430-0453
400 TBX 4x4 04-06	0430-0453
400 VP 4x4 avec AT 05-06	0430-0453

CONVIENT POUR LES MODÈLES	RÉF. (2 KITS REQUIS PAR VÉHICULE)
ARCTIC CAT (SUITE)	
400 VP 4x4 avec MT 05-06	0430-0453
Alterra 400 16-17	0430-0719
425 4x4 11-12	0430-0062
425 SE 4x4 12	0430-0062
450 4x4 13-15	0430-0719
450 H1 10-11	0430-0453
450i EFI 12	0430-0453
450i GT EFI 12	0430-0453
450i TRV EFI 11-12	0430-0453
450i TRV GT EFI 12	0430-0453
Alterra 450 16	0430-0719
XC 450 11-12	0430-0062
XC 450 13-17	0430-0719
454 2x4 97-98	0430-0453
454 4x4 96-98	0430-0453
500 4x4 98-99	0430-0453
500 4x4 avec AT 00-02	0430-0453
500 4x4 avec MT 00-01	0430-0453
500 EFI 4x4 avec AT 13-14	0430-0453
500 EFI 4x4 avec AT 15-17	0430-0865
500 FIS 4x4 avec AT 02-09	0430-0453
500 FIS 4x4 avec MT 02-09	0430-0453
500 FIS TBX 4x4 02-06	0430-0453
500 FIS TRV 4x4 03-08	0430-0453
500 TRV 13-14	0430-0453
500 TRV 15	0430-0865
500 XR 15	0430-0865
500 XT EFI 13-14	0430-0453
Alterra 500 17-18	0430-0719
Alterra 500 XT 16	0430-0865
Alterra TRV 500 17	0430-0865
550 EFI 4x4 12-13	0430-0453
550 EFI 4x4 14	0430-0865
550 GT EFI 4x4 12	0430-0453
550 H1 FIS 4x4 09-11	0430-0453
550 H1 FIS 4x4 LTD 09	0430-0453
550 LTD EFI 11-14	0430-0453
550 TRV 4x4 avec AT 09-11	0430-0453
550 TRV Cruiser 12	0430-0453
550 TRV GT 11-12	0430-0453
550 TRV LTD 09-13	0430-0453
550 TRV LTD 14-15	0430-0865

CONVIENT POUR LES MODÈLES	RÉF. (2 KITS REQUIS PAR VÉHICULE)
ARCTIC CAT (SUITE)	
550 TRV XT 13	0430-0453
550 TRV XT 14-15	0430-0865
550 XR 15	0430-0865
550 XR LTD 15	0430-0865
550 XR XT 15	0430-0865
550 XT EFI 4x4 13	0430-0453
550 XT EFI 4x4 14	0430-0865
Alterra 550 16	0430-0865
Alterra 550 XT 16	0430-0865
Alterra TRV 550 XT EPS 17	0430-0865
650 4x4 H1 07-11	0430-0453
650 4x4 avec AT V2 04-06	0430-0453
650 H1 LTD 05-07	0430-0453
650 H1 MudPro 10-11	0430-0453
650 H1 TBX 07-09	0430-0453
650 TRV 07-08	0430-0453
650 TRV 09	0430-0865
650 TRV LTD 07	0430-0453
650i 4x4 12	0430-0453
700 Diesel 07-14	0430-0453
700 Diesel 15	0430-0865
700 EFI 07-14	0430-0453
700 EFI H1 08-10	0430-0453
700 EFI H1 LTD 09	0430-0453
700 EFI H1 MUDPro 09-10	0430-0453
700 GT EFI 12	0430-0453
700 H1 EFI MudPro 11	0430-0453
700 LTD 06-14	0430-0453
700 MudPro 12	0430-0453
700 MudPro LTD 12-13	0430-0453
700 MudPro LTD 14-17	0430-0865
700 TBX 10-14	0430-0453
700 TBX 15-17	0430-0865
700 TBX GT 12	0430-0453
700 TBX LTD 11	0430-0453
700 TBX SE 16	0430-0865
700 TRV 08-12	0430-0453
700 TRV Cruiser 08-10	0430-0453
700 TRV GT 11-12	0430-0453
700 TRV LTD 13	0430-0453
700 TRV LTD 14-15	0430-0865
700 TRV SE 16	0430-0865

Suite de la section KITS DE ROTULES DE DIRECTION page suivante.

Les produits avec une référence GRIS GRAS sont nouveaux pour 2024.

KITS DE ROTULES DE DIRECTION (SUITE)

CONVIENT POUR LES MODÈLES	RÉF. (2 KITS REQUIS PAR VÉHICULE)
ARCTIC CAT (SUITE)	
700 TRV XT 13	**0430-0453**
700 TRV XT 14-15	**0430-0865**
700 XR 15	**0430-0865**
700 XR LTD 15	**0430-0865**
700 XR XT 15	**0430-0865**
700 XT 13-14	**0430-0453**
Alterra 700 16-18	**0430-0865**
Alterra 700 MudPro LTD 18	**0430-0865**
Alterra 700 TBX 18	**0430-0865**
Alterra 700 VLX 18	**0430-0865**
Alterra 700 VLX EPS 18	**0430-0865**
Alterra 700 XT 16	**0430-0865**
Alterra 700 XT EPS 17-18	**0430-0865**
Alterra TRV 700 XT EPS 17	**0430-0865**
VLX 700 17	**0430-0865**
Wildcat X LTD EPS 18	**0430-0776**
1000 H2 LTD 11	**0430-0453**
1000 H2 MudPro 10-11	**0430-0453**
1000 H2 Thundercat 08-10	**0430-0453**
1000 MudPro LTD 12-14	**0430-0453**
1000 MudPro LTD 15-17	**0430-0865**
1000 TRV 09-10	**0430-0453**
1000 TRV Cruiser 09-12	**0430-0453**
1000 TRV GT 12	**0430-0453**
1000 TRV LTD 13	**0430-0453**
1000 TRV LTD 14-15	**0430-0865**
1000 TRV XT 15	**0430-0865**
1000 XT 13	**0430-0453**
1000 XT 14-17	**0430-0865**
1000i GT 12	**0430-0453**
Alterra TRV 1000 XT 17	**0430-0865**
Wildcat 1000 14	**0430-0776**
Wildcat 1000 Dernière construction 13	**0430-0776**
Wildcat 4 13-14	**0430-0776**
Wildcat 4 LTD 14	**0430-0776**
Wildcat 4X 14-16	**0430-0776**
Wildcat 4X LTD 14-15	**0430-0776**
Wildcat GT 12-13	**0430-0776**
Wildcat LTD 13-14	**0430-0776**
Wildcat LTD dernière construction 13	**0430-0776**
Wildcat X 13-16	**0430-0776**
Wildcat X LTD 14-16	**0430-0776**
Wildcat X SE 16	**0430-0776**
CAN-AM	
DS 50 02-06	**0430-0053**
Quest 50 03	**0430-0053**
DS 90 2 temps 02-06	**0430-0053**
DS 90 4 temps 02-07	**0430-0053**
Quest 90 4 temps 03	**0430-0053**
Rally 175 03-07	**0430-0053**
Outlander 330 04-05	**0430-0059**
Outlander 330 4X4 05	**0430-0059**
Outlander 400 03-04	**0430-0059**
Outlander 400 STD 2x4 05	**0430-0059**
Outlander 400 STD 4x4 05-15	**0430-0059**
Outlander 400 XT 4x4 04-14	**0430-0059**
Outlander MAX 400 EFI/STD/XT 15	**0430-0059**
Outlander MAX 400 STD 4x4 05-14	**0430-0059**
Outlander MAX 400 XT 4x4 06-14	**0430-0059**
Outlander DPS 450 EFI 16-21	**0430-0717**
Outlander L 450 EFI 15-16	**0430-0717**
Outlander L MAX 450 EFI 15-16	**0430-0717**
Outlander MAX 450 6x6 19-21	**0430-0717**
Outlander MAX 450 EFI 17	**0430-0717**
Outlander MAX DPS 450 EFI 16-21	**0430-0717**
Outlander MAX STD 450 EFI 18-21	**0430-0717**
Outlander STD 450 EFI 17-21	**0430-0717**
Outlander 500 LTD 4x4 10	**0430-0059**
Outlander 500 STD 4x4 07-12	**0430-0059**
Outlander 500 STD 4x4 13-15	**0430-0717**
Outlander 500 XT 4x4 07-12	**0430-0059**
Outlander 500 XT 4x4 13-14	**0430-0717**
Outlander L 500 EFI 15	**0430-0717**
Outlander L MAX 500 EFI 15	**0430-0717**
Outlander MAX 500 EFI 15	**0430-0717**

CONVIENT POUR LES MODÈLES	RÉF. (2 KITS REQUIS PAR VÉHICULE)
CAN-AM (SUITE)	
Outlander MAX 500 STD 4x4 07-12	**0430-0059**
Outlander MAX 500 STD 4x4 13-14	**0430-0717**
Outlander MAX 500 XT 4x4 07-12	**0430-0059**
Outlander MAX 500 XT 4x4 13-14	**0430-0717**
Quest 500 02-04	**0430-0717**
Quest 500 XT 02-04	**0430-0717**
Renegade 500 08-12	**0430-0059**
Renegade 500 13-15	**0430-0717**
Renegade 500 XT 12	**0430-0059**
Traxter 500 99-05	**0430-0717**
Traxter 500 Auto CVT 05	**0430-0717**
Outlander DPS 570 EFI 16-21	**0430-0717**
Outlander L 570 EFI 16	**0430-0717**
Outlander LE 570 EFI 16	**0430-0717**
Outlander MAX 570 EFI 16-17	**0430-0717**
Outlander MAX DPS 570 EFI 16-21	**0430-0717**
Outlander MAX STD 570 EFI 18-21	**0430-0717**
Outlander STD 570 EFI 17-21	**0430-0717**
Outlander XMR 570 EFI 16-21	**0430-0717**
Renegade 570 EFI 16- 2	**0430-0717**
Renegade XMR 570 EFI 17-19	**0430-0717**
DS650 00-07	**0430-0717**
Outlander 650 6x6 15-18	**0430-0717**
Outlander 650 STD 4x4 06-12	**0430-0059**
Outlander 650 STD 4x4 13-15	**0430-0717**
Outlander 650 XMR 13-21	**0430-0717**
Outlander 650 XT 4x4 06-12	**0430-0059**
Outlander 650 XT 4x4 13-14	**0430-0717**
Outlander DPS 650 EFI 17-21	**0430-0717**
Outlander MAX 650 6x6 19-21	**0430-0717**
Outlander MAX 650 DPS/XT 21	**0430-0717**
Outlander MAX 650 STD 4x4 06-12	**0430-0059**
Outlander MAX 650 STD 4x4 13-15	**0430-0717**
Outlander MAX 650 XT 4x4 06-12	**0430-0059**
Outlander MAX 650 XT 4x4 13-14	**0430-0717**
Outlander STD 650 EFI 17-21	**0430-0717**
Quest 650 STD/XT 02-04	**0430-0717**
Renegade 650 EFI 18- 19	**0430-0717**
Traxter 650 04-05	**0430-0717**
Traxter 650 Auto CVT 05	**0430-0717**
Outlander 800 STD 4x4 06-08	**0430-0059**
Outlander 800 XMR 11-12	**0430-0059**
Outlander 800 XT 4x4 06-08	**0430-0059**
Outlander 800 XXC 11	**0430-0059**
Outlander 800R STD 4x4 09-11	**0430-0059**
Outlander 800R STD 4x4 12-15	**0430-0717**
Outlander 800R XMR 15	**0430-0717**
Outlander 800R XT 4x4 09-12	**0430-0059**
Outlander 800R XT 4x4 13-14	**0430-0717**
Outlander MAX 800 LTD 4x4 07-08	**0430-0059**
Outlander MAX 800 STD 4x4 06-08	**0430-0059**
Outlander MAX 800 XT 4x4 06-08	**0430-0059**
Outlander MAX 800R EFI 15	**0430-0717**
Outlander MAX 800R LTD 4x4 09-12	**0430-0059**
Outlander MAX 800R STD 4x4 09-11	**0430-0059**
Outlander MAX 800R STD 4x4 12-14	**0430-0717**
Outlander MAX 800R XT 4x4 09-12	**0430-0059**
Outlander MAX 800R XT 4x4 13-14	**0430-0717**
Renegade 800 07-11	**0430-0059**
Renegade 800 12-15	**0430-0717**
Renegade 800 X 08-09	**0430-0059**
Renegade 800 XXC 10- 11	**0430-0059**
Renegade 800 XXC 12- 14	**0430-0717**
Outlander 850 16	**0430-0717**
Outlander 850 DPS 16-21	**0430-0717**
Outlander 850 XMR 16-21	**0430-0717**
Outlander 850 XT 16-21	**0430-0717**
Outlander 850 XTP 16-21	**0430-0717**
Outlander MAX 850 DPS 17-21	**0430-0717**
Outlander MAX 850 XT 16-21	**0430-0717**
Outlander MAX 850 XTP 16-21	**0430-0717**
Renegade 850 16-21	**0430-0717**
Renegade 850 XXC 16- 21	**0430-0717**

CONVIENT POUR LES MODÈLES	RÉF. (2 KITS REQUIS PAR VÉHICULE)
CAN-AM (SUITE)	
Outlander 1000 DPS 12-19	**0430-0717**
Outlander 1000 XMR 13-21	**0430-0717**
Outlander 1000 XT 12-21	**0430-0717**
Outlander 1000 XTP 13-21	**0430-0717**
Outlander MAX 1000 13- 19	**0430-0717**
Outlander MAX 1000 EFI 6x6 19-21	**0430-0717**
Outlander MAX 1000 LTD 15-16	**0430-0717**
Outlander MAX 1000 XT 13-21	**0430-0717**
Outlander MAX 1000 XTP 13-21	**0430-0717**
Renegade 1000 12-19	**0430-0717**
Renegade 1000 XMR 16- 21	**0430-0717**
Renegade 1000 XXC 12- 21	**0430-0717**
CFMOTO	
C Force 400 AU 16-18	**0430-0227**
C Force 500 HO 18	**0430-0227**
C Force 500 S 17	**0430-0227**
C Force 500 X5 L Carb 14	**0430-0227**
C Force 500 X5 L EFI 14	**0430-0227**
C Force 500 X5 S Carb 14	**0430-0227**
C Force 500 X5 S EFI 14	**0430-0227**
C Force 500-2 L 11-12	**0430-0227**
C Force 500-2 S 07-14	**0430-0227**
C Force 500-2A L 07-14	**0430-0227**
C Force X5 500 L Carb 11-13	**0430-0227**
C Force X5 500 L EFI 11-13	**0430-0227**
C Force X5 500 S Carb 11-13	**0430-0227**
C Force X5 500 S EFI 11-12	**0430-0227**
C Force X6 600 13	**0430-0227**
C Force X6 600 L 11-12	**0430-0227**
C Force X6 600 S 11-12	**0430-0227**
C Force X6 X-Lander 12	**0430-0227**
C Force X600 L 14	**0430-0227**
C Force X600 S 14	**0430-0227**
C Force X8 X-Lander 12-14	**0430-0227**
HONDA	
TRX70 86-87	**0430-0051**
TRX90 93-22	**0430-0051**
TRX125 85-88	**0430-0051**
TRX200 84	**0430-0051**
TRX200 90-97	**0430-0058**
TRX200D 90-97	**0430-0058**
TRX200SX 86-88	**0430-0051**
FL250 1977-84	**0430-0051**
TRX250 Fourtrax 85-86	**0430-0051**
TRX250 Recon 97-01	**0430-0058**
TRX250R 86-89	**0430-0056**
TRX250TE Recon 02-21	**0430-0058**
TRX250TM Recon 02-21	**0430-0058**
TRX250X 87-92	**0430-0056**
TRX250X/EX Sportrax 01-21	**0430-0058**
TRX300 EX 93-08	**0430-0056**
TRX300 Fourtrax 88-00	**0430-0058**
TRX300 X 09	**0430-0056**
TRX300FW Fourtrax 4x4 88-00	**0430-0058**
TRX350 86-87	**0430-0053**
TRX350D 87-89	**0430-0053**
TRX350FE 00-06	**0430-0058**
TRX350FM Fourtrax Rancher 00-06	**0430-0058**
TRX350TE 00-06	**0430-0058**
TRX350TM Fourtrax Rancher 00-06	**0430-0058**
FL400 89	**0430-0058**
TRX400EX 99-08	**0430-0056**
TRX400FA 04-07	**0430-0058**
TRX400FGA Fourtrax Rancher 4x4 04-07	**0430-0058**
TRX400FW Fourtrax Foreman 4x4 95-03	**0430-0058**
TRX400X 09-14	**0430-0056**
TRX420 FA IRS 09-21	**0430-0058**
TRX420 FA Solid Axle 14-21	**0430-0058**
TRX420 FE 07-21	**0430-0058**
TRX420 FM 07-21	**0430-0058**
TRX420 FPA IRS 09-14	**0430-0058**
TRX420 FPA Solid Axle 14	**0430-0058**
TRX420 FPE 09-13	**0430-0058**
TRX420 FPM 09-13	**0430-0058**

Les produits avec une référence GRIS GRAS sont nouveaux pour 2024.

KITS DE ROTULES DE DIRECTION (SUITE)

CONVIENT POUR LES MODÈLES	RÉF. (2 KITS REQUIS PAR VÉHICULE)
HONDA (SUITE)	
TRX420 TE 07-21	**0430-0058**
TRX420 TM 07-21	**0430-0058**
TRX450ER 06-14	**0430-0056**
TRX450ES 98-01	**0430-0058**
TRX450FE 02-04	**0430-0058**
TRX450FM 02-04	**0430-0058**
TRX450R 04-09	**0430-0056**
TRX450S 98-01	**0430-0058**
TRX500FA 01-19	**0430-0058**
TRX500FE 05-19	**0430-0058**
TRX500FGA 04-08	**0430-0058**
TRX500FM 05-13	**0430-0058**
TRX500FM IRS 15-19	**0430-0058**
TRX500FM Solid Axle 14-19	**0430-0058**
TRX500FPA 09-14	**0430-0058**
TRX500FPE 07-13	**0430-0058**
TRX500FPM 08-13	**0430-0058**
TRX500TM 05-06	**0430-0058**
TRX520FA 20-22	**0430-0058**
TRX520FE 20-22	**0430-0058**
TRX520FM IRS 20-22	**0430-0058**
TRX520FM Solid Axle 20-22	**0430-0058**
TRX650 Rincon 03-05	**0430-0058**
TRX680 Rincon 06-22	**0430-0058**
TRX700XX 08-09	**0430-0056**
JOHN DEERE	
Trail Buck 500 Utility (tous)	**0430-0717**
Trail Buck 650 (tous)	**0430-0717**
Trail Buck 650 EX (tous)	**0430-0717**
Trail Buck 650 EXT (tous)	**0430-0717**
KAWASAKI	
KLF110 87-88	**0430-0062**
KLF185 Bayou 85-88	**0430-0062**
KLF220 Bayou 88-02	**0430-0062**
KFX250 Mojave 87-04	**0430-0062**
KLF250 Bayou 03-11	**0430-0062**
KXF250 Tecate 87-88	**0430-0062**
KEF300 Lakota 95-03	**0430-0062**
KLF300C Bayou 4x4 89-05	**0430-0062**
KVF300 Brute Force 12-21	**0430-0065**
KVF300A Prairie 4x4 99-00	**0430-0062**
KVF300A Prairie 4x4 01-02	**0430-0063**
KVF300B Prairie 2x4 99-00	**0430-0062**
KVF300B Prairie 2x4 01-02	**0430-0063**
KVF360A Prairie 4x4 03-13	**0430-0059**
KVF360B Prairie 03-11	**0430-0059**
KVF360C Prairie 4x4 03-13	**0430-0059**
KFX400 03	**0430-0062**
KFX400 04-06	**0430-0065**
KLF400 Bayou 93-99	**0430-0062**
KVF400A Prairie 4x4 97-98	**0430-0062**
KVF400B Prairie 98	**0430-0062**
KVF400C Prairie 4x4 99-00	**0430-0062**
KVF400C Prairie 4x4 01-02	**0430-0063**
KVF400D Prairie 99-00	**0430-0062**
KVF400D Prairie 01-02	**0430-0063**
KFX450R 08-14	**0430-0227**
KVF650 Brute Force 05-13	**0430-0224**
KVF650 I Brute Force 06-13	**0430-0056**
KVF650 Prairie 02-03	**0430-0224**
KFX 700 V-Force 04-09	**0430-0225**
KVF700 Prairie 04-06	**0430-0224**
KVF750 Brute Force 05-21	**0430-0056**
KVF750 Brute Force EPS 12-21	**0430-0056**
KYMCO	
Maxxer 50 (tous)	**0430-0053**
Mongoose 50 03-05	**0430-0053**
Mongoose 50 4 temps 06-09	**0430-0053**
MXer 50 (tous)	**0430-0053**
MXU 50 (tous)	**0430-0065**
Mongoose 70 06-09	**0430-0053**
Mongoose 90 04-08	**0430-0053**
MXer 150 04-05	**0430-0065**
MXU 150 05-08	**0430-0065**
KXR250 (tous)	**0430-0065**

CONVIENT POUR LES MODÈLES	RÉF. (2 KITS REQUIS PAR VÉHICULE)
KYMCO (SUITE)	
Maxxer250 (tous)	**0430-0065**
Mongoose 250 04-08	**0430-0065**
MXU250 04-08	**0430-0065**
Maxxer300 (tous)	**0430-0065**
Mongoose 300 05-10	**0430-0065**
MXU 300 05-10	**0430-0065**
Maxxer 375 10	**0430-0453**
MXU 375 09-10	**0430-0453**
MXU 375 Utility 10	**0430-0453**
MXU 400 (tous)	**0430-0065**
Maxxer 450i (tous)	**0430-0453**
MXU 450i (tous)	**0430-0453**
MXU 500 07-09	**0430-0065**
MXU 500 2WD (tous)	**0430-0065**
MXU 500 4WD (tous)	**0430-0065**
MXU 500i (tous)	**0430-0453**
POLARIS	
Outlaw 50 10-19	**0430-0307**
Predator 50 04-07	**0430-0307**
Scrambler 50 01-03	**0430-0307**
Outlaw 90 07-16	**0430-0065**
Predator 90 03-06	**0430-0307**
Scrambler 90 01-03	**0430-0307**
Sportsman 90 01-06	**0430-0307**
Sportsman 90 07-16	**0430-0065**
Outlaw 110 16-21	**0430-0065**
Sportsman 110 16-21	**0430-0065**
RZR 170 09-19	**0430-0065**
Phoenix 200 06-21	**0430-0062**
Sawtooth 200 06-07	**0430-0062**
Big Boss 250 4x6 89-92	**0430-0069**
Big Boss 250 6x6 91-93	**0430-0071**
Trail Blazer 250 90-95	**0430-0069**
Trail Blazer 250 96	**0430-0071**
Trail Blazer 250 97-06	**0430-0070**
Trail Boss 250 88	**0430-0069**
Trail Boss 250 2x4 88-99	**0430-0069**
Trail Boss 250 4x4 87-88	**0430-0069**
Trail Boss 250 4x4 89-95	**0430-0071**
Trail Boss 250 R/ES 88	**0430-0069**
Xplorer 250 4x4 00-02	**0430-0070**
300 2x4 94-95	**0430-0069**
300 4x4 94-95	**0430-0071**
Big Boss 300 6x6 94	**0430-0071**
Sportsman 300 4x4 08-10	**0430-0668**
Xplorer 300 4x4 96-97	**0430-0071**
Xplorer 300 4x4 98-99	**0430-0070**
Xpress 300 96-97	**0430-0071**
Xpress 300 98-99	**0430-0070**
Magnum 325 2x4 00-02	**0430-0070**
Magnum 325 4x4 00-02	**0430-0070**
Magnum 325 4x4 HDS 02	**0430-0070**
Magnum 325 4x4 HDS AA 01	**0430-0070**
Magnum 325 4x4 HDS FB 01	**0430-0070**
Sportsman 325 ETX EFI 15	**0430-0070**
Sportsman 325 ETX EFI MD 15	**0430-0070**
Trail Boss 325 00-02	**0430-0070**
Xpedition 325 00-02	**0430-0070**
ATP 330 4x4 04-05	**0430-0070**
Magnum 330 2x4 03-05	**0430-0070**
Magnum 330 4x4 05	**0430-0070**
Magnum 330 4x4 AA AB AC 03-04	**0430-0070**
Magnum 330 4x4 FB 03-04	**0430-0070**
Trail Blazer 330 08-13	**0430-0070**
Trail Boss 330 03-13	**0430-0070**
Sportsman 335 99-00	**0430-0070**
Worker 335 99	**0430-0070**
350L 2x4 93	**0430-0069**
350L 4x4 93	**0430-0071**
Big Boss 350L 6x6 93	**0430-0071**
Sportsman 350 4x4 93	**0430-0071**
Trail Boss 350L 2x4 90-92	**0430-0069**
Trail Boss 350L 4x4 90-92	**0430-0071**
400L 2x4 94-95	**0430-0069**
400L 4x4 94	**0430-0071**

CONVIENT POUR LES MODÈLES	RÉF. (2 KITS REQUIS PAR VÉHICULE)
POLARIS (SUITE)	
Big Boss 400L 6x6 94-97	**0430-0071**
Magnum 400L 6x6 96-97	**0430-0071**
Scrambler 400 2x4 00-02	**0430-0070**
Scrambler 400 4x4 95-96	**0430-0071**
Scrambler 400 4x4 97-02	**0430-0070**
Sport 400 94-95	**0430-0069**
Sport 400 96	**0430-0071**
Sport 400 97-99	**0430-0070**
Sportsman 400 4x4 94-97	**0430-0071**
Sportsman 400 4x4 02-05	**0430-0070**
Sportsman 400 4x4 AA AE AG 04	**0430-0070**
Sportsman 400 4x4 AQ-AV 04	**0430-0070**
SPortsman 400 HO 4x4 09-10	**0430-0668**
SPortsman 400 HO 4x4 11-14	**0430-0070**
Trail Blazer 400 03	**0430-0070**
Xplorer 400L 4x4 95-97	**0430-0071**
Xplorer 400L 4x4 98-02	**0430-0070**
Xpress 400L 2x4 96-97	**0430-0071**
Magnum 425 2x4 95	**0430-0069**
Magnum 425 2x4 96-97	**0430-0071**
Magnum 425 2x4 98	**0430-0070**
Magnum 425 4x4 95-97	**0430-0071**
Magnum 425 4x4 98	**0430-0070**
Xpedition 425 00-02	**0430-0070**
450 HO 2x4 MD 16	**0430-0070**
Sportsman 450 06	**0430-0070**
Sportsman 450 EFI MD 16	**0430-0070**
Sportsman 450 EPS Quad 16	**0430-0070**
Sportsman 450 EPS ZUG 16	**0430-0070**
Sportsman 450 HD 2x4 18	**0430-0070**
Sportsman 450 HO 16-21	**0430-0070**
Sportsman 450 HO 2x4 MD 16	**0430-0070**
Sportsman 450 Tractor 16	**0430-0070**
Diesel 455 4x4 00-01	**0430-0070**
ATP 500 4x4 04-05	**0430-0070**
ATV 500 Pro 02	**0430-0070**
Big Boss 500 6x6 98-03	**0430-0070**
Magnum 500 2x4 HDS 02	**0430-0070**
Magnum 500 4x4 00-01	**0430-0070**
Magnum 500 4x4 AA 02	**0430-0070**
Magnum 500 4x4 AB/FB 02	**0430-0070**
Magnum 500 4x4 HDS 03	**0430-0070**
Magnum 500 4x4 HDS AA 01-02	**0430-0070**
Magnum 500 4x4 HDS FB 01	**0430-0070**
Predator 500 03-06	**0430-0226**
PTV Series 10 4x4 03	**0430-0070**
PTV Series 10 6x6 03	**0430-0070**
Scrambler 500 2x4 00-08	**0430-0070**
Scrambler 500 4x4 97-12	**0430-0070**
Sportsman 500 4x4 96-97	**0430-0071**
Sportsman 500 4x4 98-00	**0430-0070**
Sportsman 500 4x4 DUSE 01-02	**0430-0070**
Sportsman 500 4x4 DUSE HO 01	**0430-0070**
Sportsman 500 4x4 HO 01-13	**0430-0070**
Sportsman 500 4x4 HO AA-AC-AE-AG 04	**0430-0070**
Sportsman 500 4x4 HO AO-AX 04	**0430-0070**
Sportsman 500 4x4 RSE 00-02	**0430-0070**
Sportsman 500 6x6 00-08	**0430-0070**
Sportsman 500 EFI 06-09	**0430-0070**
Sportsman 500 Tractor EFI 09	**0430-0070**
Sportsman 500 X2 06-09	**0430-0070**
Sportsman Forest 500 11-13	**0430-0070**
Sportsman Forest 500 Tractor 11-14	**0430-0070**
Sportsman Touring 500 08-13	**0430-0070**
Worker 500 4x4 00-02	**0430-0070**
Xplorer 500 97	**0430-0071**
Sportsman 550 11-13	**0430-0718**
Sportsman 550 EPS 10-14	**0430-0718**
Sportsman 550 X2 10-14	**0430-0718**
Sportsman 550 X2 EPS LE 14	**0430-0718**
Sportsman 550 X2 INTL 14	**0430-0718**
Sportsman 550 XP 10-14	**0430-0718**
Sportsman 550 XP EPS HD INTL 14	**0430-0718**

Suite de la section KITS DE ROTULES DE DIRECTION page suivante.

Les produits avec une référence **GRIS GRAS** sont nouveaux pour 2024.

KITS DE ROTULES DE DIRECTION (SUITE)

CONVIENT POUR LES MODÈLES	RÉF. (2 KITS REQUIS PAR VÉHICULE)
POLARIS (SUITE)	
Sportsman Forest 550 11-14	**0430-0718**
Sportsman Touring 550 EPS 10-14	**0430-0718**
Sportsman 570 EFI 14-21	**0430-0070**
Sportsman 570 EFI EPS 14-15	**0430-0070**
Sportsman 570 EFI EPS Forest Quad 15	**0430-0070**
Sportsman 570 EFI EPS Forest Tractor 15	**0430-0070**
Sportsman 570 EFI EPS MD 15	**0430-0070**
Sportsman 570 EFI HD 16-18	**0430-0070**
Sportsman 570 EFI MD 15-17	**0430-0070**
Sportsman 570 EFI UTE 17-18	**0430-0070**
Sportsman 570 EFI UTE HD 15-16	**0430-0070**
Sportsman 570 EFI UTE HD EPS 14	**0430-0070**
Sportsman 570 EFI UTE MD 16	**0430-0070**
Sportsman 570 EFI UTE Tractor 16	**0430-0070**
Sportsman 570 EFI X2 EPS 15-21	**0430-0070**
Sportsman 570 EFI X2 EPS EU 15	**0430-0070**
Sportsman 570 EPS EU 17-18	**0430-0070**
Sportsman 570 EPS Quad 16	**0430-0718**
Sportsman 570 EPS Tractor 16	**0430-0718**
Sportsman 570 EPS UTE Quad 16	**0430-0070**
Sportsman 570 EPS ZUG 16-18	**0430-0070**
Sportsman 570 HD 15	**0430-0070**
Sportsman 570 HD EFI 14	**0430-0070**
Sportsman 570 Premium 21	**0430-0070**
Sportsman 570 SP 15-19	**0430-0718**
Sportsman 570 SP EPS Quad 15-16	**0430-0718**
Sportsman 570 SP EPS Tractor 15	**0430-0070**
Sportsman 570 SP EPS Tractor 16-18	**0430-0718**
Sportsman 570 SP MD 15-16	**0430-0718**
Sportsman 570 Tractor 16-18	**0430-0070**
Sportsman 570 Trail 21	**0430-0718**
Sportsman 570 Ultimate Trail LE 21	**0430-0718**
Sportsman 570 Utility HD LE 21	**0430-0070**
Sportsman 570 X2 EPS MD 17	**0430-0070**
Sportsman 570 X2 EPS Tractor 17-18	**0430-0070**
Sportsman Forest 570 14	**0430-0070**
Sportsman Forest 570 EFI EPS 14-15	**0430-0070**
Sportsman Touring 570 EFI 14-21	**0430-0070**
Sportsman Touring 570 EFI EPS 15-16	**0430-0070**
Sportsman Touring 570 EFI EPS MD 16-17	**0430-0070**
Sportsman Touring 570 EFI EPS Tractor 16	**0430-0070**
Sportsman Touring 570 EFI EU 15	**0430-0070**
Sportsman Touring 570 EFI INTL 14	**0430-0070**
Sportsman Touring 570 EFI MD 15	**0430-0070**
Sportsman Touring 570 EPS Quad 16	**0430-0070**
Sportsman Touring 570 EPS Tractor 17-18	**0430-0070**
Sportsman Touring 570 Premium 20	**0430-0070**
Sportsman Touring 570 Premium 21	**0430-0718**
Sportsman Touring 570 SP 15-20	**0430-0718**
Sportsman 600 4x4 03-05	**0430-0070**
Sportsman 700 4x4 03-07	**0430-0070**
Sportsman 700 EFI 05-07	**0430-0070**
Sportsman MV7 05	**0430-0070**
Sportsman X2 700 EFI 08	**0430-0070**
Forest 800 6x6 15	**0430-0070**
Sportsman 800 EFI 05-14	**0430-0070**
Sportsman 800 EFI 6x6 09-14	**0430-0070**
Sportsman 800 EFI 6x6 Forest 13	**0430-0070**
Sportsman 800 EFI Forest 14	**0430-0070**
Sportsman 800 HO EFI 09	**0430-0070**
Sportsman Forest 800 EFI 12-13	**0430-0070**
Sportsman Touring 800 EFI 08-09	**0430-0070**
Sportsman X2 800 EFI 07-09	**0430-0070**
Scrambler 850 15-21	**0430-0718**
Scrambler 850 EU 15	**0430-0718**
Scrambler 850 HO/EPS 13-14	**0430-0718**

CONVIENT POUR LES MODÈLES	RÉF. (2 KITS REQUIS PAR VÉHICULE)
POLARIS (SUITE)	
Scrambler 850 XP HO EPS 14	**0430-0718**
Scrambler 850 XP HO EPS INTL 14	**0430-0718**
Sportsman 850 21	**0430-0718**
Sportsman 850 High Lifter 16-21	**0430-0718**
Sportsman 850 Premium 21	**0430-0718**
Sportsman 850 SP 15-18	**0430-0718**
Sportsman 850 Ultimate Trail Edition 21	**0430-0718**
Sportsman 850 WV 14	**0430-0718**
Sportsman 850 XP HO EPS MD 15	**0430-0718**
Sportsman Forest 850 11-15	**0430-0718**
Sportsman Forest 850 EU 15	**0430-0718**
Sportsman Touring 850 EPS 14	**0430-0718**
Sportsman Touring 850 INTL 14	**0430-0718**
Sportsman Touring 850 SP 15-19	**0430-0718**
Sportsman Touring 850 SP EU 15	**0430-0718**
Sportsman Touring 850 SP MD 15	**0430-0718**
Sportsman Touring EPS 850 10-13	**0430-0718**
Sportsman Touring EPS 850 HO 13	**0430-0718**
Sportsman X2 850 11	**0430-0718**
Sportsman XP 850 10-13	**0430-0718**
Sportsman XP 850 EPS 10-14	**0430-0718**
Scrambler 1000 MD 15-17	**0430-0718**
Scrambler 1000 Tractor 16-18	**0430-0718**
Scrambler 1000 XP 15-18	**0430-0718**
Scrambler 1000 XP EU 15	**0430-0718**
Scrambler 1000 XP HO EPS 14-15	**0430-0718**
Scrambler 1000 XP HO EPS INTL 14	**0430-0718**
Sportsman 1000 High Lifter 16-21	**0430-0718**
Sportsman 1000 MD 15	**0430-0718**
Sportsman 1000 XP 15-21	**0430-0718**
Sportsman 1000 XP Tractor 17-18	**0430-0718**
Sportsman Forest 1000 EU 15	**0430-0718**
Sportsman Touring 1000 15-21	**0430-0718**
Sportsman Touring 1000 Tractor 18	**0430-0718**
SUZUKI	
LT-50 84-87	**0430-0062**
LT-125 83-84	**0430-0062**
LT-160 03-04	**0430-0052**
LT-160E 89-92	**0430-0052**
LT-F160 91-01	**0430-0052**
LT-4WD 250 Quad Runner 87-98	**0430-0535**
LT-F250 Ozark 03	**0430-0062**
LT-F250 Ozark 04-14	**0430-0065**
LT-F250F 4WD Quad Runner 99-02	**0430-0535**
LT-Z250 04-09	**0430-0065**
LT-F300F King Quad 99-02	**0430-0535**
LT-F4WDX King Quad 300 91-98	**0430-0535**
LT-A400 2WD King Quad 08-09	**0430-0065**
LT-A400 Eiger 2wd 06-07	**0430-0065**
LT-A400F 4WD King Quad/SE 08-21	**0430-0065**
LT-A400F Eiger 4wd 05-07	**0430-0065**
LT-F400 2WD King Quad 08-09	**0430-0065**
LT-F400 Eiger 2wd 07	**0430-0065**
LT-F400F 4WD King Quad 08-21	**0430-0065**
LT-F400F Eiger 4wd 05-07	**0430-0065**
LT-Z400 03	**0430-0062**
LT-Z400 04-08	**0430-0065**
LT-Z400 09-14	**0430-0227**
LTA-450 X King Quad 07-10	**0430-0454**
LT-R450 06-11	**0430-0227**
LT-500R 87-90	**0430-0066**
LT-A500F Vinson 02-03	**0430-0062**
LT-A500F Vinson 04-07	**0430-0065**
LT-A500X 09-10	**0430-0227**
LT-A500X 11-20	**0430-0454**
LT-A500X 21	**0430-0227**
LT-A500XP direction assistée/SE 11-21	**0430-0227**
LT-F500F Vinson 03	**0430-0062**
LT-F500F Vinson 04-07	**0430-0065**
LTA-700 X King Quad 05-07	**0430-0454**
LTV-700F Twin Peaks 04-06	**0430-0224**
LTA-750 X King Quad 08-14	**0430-0454**
LTA-750 X King Quad 15	**0430-0227**
LTA-750 X King Quad 16-18	**0430-0454**
LTA-750 X King Quad 19-21	**0430-0227**

CONVIENT POUR LES MODÈLES	RÉF. (2 KITS REQUIS PAR VÉHICULE)
SUZUKI (SUITE)	
LTA-750 XP King Quad Direction assistée/SE 11-21	**0430-0227**
YAMAHA	
YFM90 Raptor 09-13	**0430-0307**
YFM90 Raptor 16	**0430-0065**
YFA1 89-04	**0430-0065**
YFM125 Grizzly 04-13	**0430-0065**
YFM125 Raptor 11-13	**0430-0065**
YFM200 Moto-4 86-89	**0430-0065**
YFS200 Blaster 88-06	**0430-0065**
YFM225 Moto-4 86-88	**0430-0065**
YFB250 Timberwolf 92-98	**0430-0065**
YFB250FW Timberwolf 94-00	**0430-0065**
YFM 250 Raptor 08-13	**0430-0065**
YFM250 Beartracker 99-04	**0430-0057**
YFM250 Big Bear 07-09	**0430-0057**
YFM250 Moto-4 89-91	**0430-0065**
YFM250B Bruin 05-06	**0430-0057**
YFM350 Grizzly IRS 07-11	**0430-0057**
YFM350 Raptor 04-13	**0430-0065**
YFM350 Warrior 87-04	**0430-0065**
YFM350BA Bruin 2WD 04-06	**0430-0057**
YFM350ER Moto-4 87-95	**0430-0065**
YFM350FA Bruin 4WD 04-06	**0430-0057**
YFM350FGW Grizzly 4WD 07-11	**0430-0057**
YFM350FGW Grizzly 4WD 12-14	**0430-0065**
YFM350FW Big Bear 87-99	**0430-0065**
YFM350GW Grizzly 2WD 07-11	**0430-0057**
YFM350U Big Bear 96-99	**0430-0065**
YFM35FX Wolverine 95-05	**0430-0065**
YFM35X Wolverine 06-09	**0430-0057**
YFP350U TERRA PRO 88	**0430-0065**
YFZ350 Banshee 87-09	**0430-0065**
YFM400 Big Bear 2WD 00-04	**0430-0057**
YFM400 Big Bear 4WD 00-06	**0430-0057**
YFM400 Big Bear IRS 07-12	**0430-0057**
YFM400 Grizzly IRS 07-08	**0430-0615**
YFM400 Kodiak 2WD 00-01	**0430-0065**
YFM400 Kodiak 2WD 03-04	**0430-0057**
YFM400 Kodiak 4WD 93-02	**0430-0065**
YFM400 Kodiak 4WD 03-04	**0430-0057**
YFM400 Kodiak 4WD 05-06	**0430-0615**
Kodiak 450 4WD 18-21	**0430-0065**
Kodiak 450 EPS 4WD/SE 18-21	**0430-0065**
Kodiak 450 EPS 4WD Armor Grey 18	**0430-0065**
YFM450 Grizzly EPS 11-12	**0430-0615**
YFM450 Grizzly EPS 13-14	**0430-0065**
YFM450 Grizzly IRS 07-12	**0430-0615**
YFM450 Grizzly IRS 13-14	**0430-0065**
YFM450 Kodiak 03-04	**0430-0057**
YFM450 Kodiak 05-06	**0430-0615**
YFM45FX Wolverine 450 4x4 06-10	**0430-0057**
YFZ450 04-05	**0430-0065**
YFZ450 06-13	**0430-0227**
YFZ450R 09-21	**0430-0227**
YFZ450X 10-11	**0430-0227**
YFM550 Grizzly 09-14	**0430-0065**
YFM550 Grizzly EPS 09-14	**0430-0065**
YFM600 Grizzly 98-01	**0430-0065**
YFM660 Grizzly 02-08	**0430-0065**
YFM660R Raptor 01-05	**0430-0065**
Kodiak 700 4WD 16-21	**0430-0065**
Kodiak 700 EPS 4WD 16-21	**0430-0065**
Kodiak 700 EPS 4WD Vert 18	**0430-0065**
Kodiak 700 EPS 4WD Hunter 18-21	**0430-0065**
Kodiak 700 EPS 4WD SE 18-21	**0430-0065**
YFM700 Grizzly 07-16	**0430-0065**
YFM700 Grizzly EPS 08-21	**0430-0065**
YFM700 Grizzly EPS Graphite 18	**0430-0065**
YFM700 Grizzly EPS Hunter 18-21	**0430-0065**
YFM700 Grizzly EPS LE 18	**0430-0065**
YFM700 Grizzly EPS SE/XT-R 18-21	**0430-0065**
YFM700R Raptor 06-21	**0430-0227**

Les produits avec une référence GRIS GRAS sont nouveaux pour 2024.

EPI PERFORMANCE



0430-0961



WE312179

ROTULE DE DIRECTION RENFORCÉE

- Conçue pour être plus résistante, durable et pour un remplacement direct
- Les manchons en caoutchouc polychloroprène protègent de la poussière, de l'eau et de la boue pour une longue durée de vie.
- Moulage et usinage à partir de matériaux de première qualité pour atteindre ou dépasser la qualité d'origine
- Vente à l'unité afin que les clients n'aient à remplacer que ce qui est nécessaire

CONVIENT POUR LES MODÈLES	EXTERNE	INTERNE
ARCTIC CAT		
50 04-05	-	**WE310171**
90 02-05	-	**WE310171**
250 2x4 00-05	**0430-0345**	**0430-0961**
250 2x4 06-08	**0430-0106**	**0430-0105**
250 4x4 01-05	**0430-0345**	**0430-0961**
250 DVX 2x4 06-08	**0430-0106**	**0430-0105**
300 2x4 00-04	**0430-0345**	**0430-0961**
300 2x4 10-12	**0430-0106**	**0430-0105**
300 4x4 00-05	**0430-0345**	**0430-0961**
300 DVX 09-12	**0430-0106**	**0430-0105**
366 FIS avec automatique 08-11	**0430-0345**	**0430-0961**
375 2x4/4x4 avec automatique 02	**0430-0345**	**0430-0961**
400 2x4 00-01	**0430-0345**	**0430-0961**
400 2x4 avec manuel 01	**0430-0345**	**0430-0961**
400 FIS 2x4 avec manuel ou automatique 03-04	**0430-0345**	**0430-0961**
400 4x4 00	**0430-0345**	**0430-0961**
400 4x4 avec manuel 01-04	**0430-0345**	**0430-0961**
400 4x4 avec automatique 03-04	**0430-0345**	**0430-0961**
400 DVX 04-08	**0430-0106**	**0430-0105**
400 FIS 4x4 02	**0430-0345**	**0430-0961**
400 FIS 4x4 avec manuel ou automatique 03-08	**0430-0345**	**0430-0961**
400 TBX 4x4 04/06	**0430-0345**	**0430-0961**
400 TRV 07	**0430-0345**	**0430-0961**
400 TRV FIS 4x4 09-14	**0430-0345**	**0430-0961**
400 VP 4x4 06	**0430-0345**	**0430-0961**
450 EFI 4x4i 12	**0430-0345**	**0430-0961**
450 GT 4x4i 12	**0430-0345**	**0430-0961**
450 H1 4x4 10-11	**0430-0345**	**0430-0961**
450 TRV 4x4i 12	**0430-0345**	**0430-0961**
500 4x4 avec manuel 01	**0430-0345**	**0430-0961**
500 4x4 avec automatique 00-02	**0430-0345**	**0430-0961**
500 EFI 4x4 13-16	**0430-0345**	**0430-0961**
500 FIS 4x4 avec automatique 02/04-09	**0430-0345**	**0430-0961**
500 FIS 4x4 avec manuel 04-09	**0430-0345**	**0430-0961**
500 FIS TBX 4x4 02-06	**0430-0345**	**0430-0961**
500 TRV 4x4 13-15	**0430-0345**	**0430-0961**
500 FIS TRV 4x4 03-06	**0430-0345**	**0430-0961**
500 XT EFI 4x4 13	**0430-0345**	**0430-0961**
500 EFI 4x4i 12	**0430-0345**	**0430-0961**
500 TBX 4x4 avec automatique 02-03	**0430-0345**	**0430-0961**
500 TBX 4x4 04	**0430-0345**	**0430-0961**
500 TRV 4x4 08	**0430-0345**	**0430-0961**
550 GT FIS 4x4 12	**0430-0345**	**0430-0961**
550 GT EFI 4x4 13	**0430-0345**	**0430-0961**
550 H1 EFI FIS 4x4 09-11	**0430-0345**	**0430-0961**
500 Prowler HDX 14-15	**0430-1030**	-
500 Prowler HDX LTD 14	**0430-1030**	-
500 Prowler HDX XT 14-17	**0430-1030**	-
550 Prowler Std/XT 09-15	**0430-1030**	-
550 Prowler XT13-15	**0430-1030**	-
550 TRV 4x4 09-15 avec transmission automatique	**0430-0345**	**0430-0961**
550 TRV GT EFI 4x4i 12	**0430-0345**	**0430-0961**
550 TRV XT 4x4 13-16	**0430-0345**	**0430-0961**

CONVIENT POUR LES MODÈLES	EXTERNE	INTERNE
ARCTIC CAT (SUITE)		
550 XT EFI 4x4 13-15	**0430-0345**	**0430-0961**
650 EFI 4x4i 12	**0430-0345**	**0430-0961**
650 H1 4x4 05-11	**0430-0345**	**0430-0961**
650 H1 Mud Pro 4x4 11-12	**0430-0345**	**0430-0961**
650 Prowler Std/XT 06-08	**0430-1030**	-
650 V2 4x4 04-06	**0430-0345**	**0430-0961**
700 Alterra 16-19	**0430-0345**	**0430-0961**
700 Alterra TBX 18-20	**0430-0345**	**0430-0961**
700 Alterra TRV	**0430-0345**	**0430-0961**
700 Alterra VLX Std/EPS 18	**0430-0345**	**0430-0961**
700 Alterra XT 16-18	**0430-0345**	**0430-0961**
700 Diesel EFI 4x4i 12-15	**0430-0345**	**0430-0961**
700 Diesel 4x4 07-11	**0430-0345**	**0430-0961**
700 EFI 4x4 07-12	**0430-0345**	**0430-0961**
700 GT EFI 4x4 12	**0430-0345**	**0430-0961**
700 H1 EFI 4x4 08-10	**0430-0345**	**0430-0961**
700i Mud Pro 4x4 12-18	**0430-0345**	**0430-0961**
700 H1 Mud Pro 4x4 12-16	**0430-0345**	**0430-0961**
700 H1 TRV 4x4 08-11	**0430-0345**	**0430-0961**
700 LTD EFI 4x4 13-14	**0430-0345**	**0430-0961**
700 Prowler HDX 11-14	**0430-1030**	-
700 Prowler HDX Crew 17	**0430-1030**	-
700 Prowler HDX LTD 14	**0430-1030**	-
700 Prowler HDX XT EPS 15-17	**0430-1030**	-
700 Prowler HDX SE 16	**0430-1030**	-
700 Prowler XT 09, 15-17	**0430-1030**	-
700 Prowler XTX 08, 12, 14	**0430-1030**	-
700 TBX 14-18	**0430-0345**	**0430-0961**
700 TRV 13-16	**0430-0345**	**0430-0961**
700 TRV Cruiser EFI 4x4i 12	**0430-0345**	**0430-0961**
700 TRV GT EFI 4x4 12	**0430-0345**	**0430-0961**
700 XT 4x4 13-15	**0430-0345**	**0430-0961**
1000 Cruiser 4x4 12	**0430-0345**	**0430-0961**
1000 GT 4x4i 12	**0430-0345**	**0430-0961**
1000 Mud Pro 4x4 12-16	**0430-0345**	**0430-0961**
1000 Mud Pro H2 4x4 10-11	**0430-0345**	**0430-0961**
1000 Prowler XT 16-17	**0430-1030**	-
1000 Prowler XTZ 09, 12, 15	**0430-1030**	-
1000 Thunder Cat 08	**0430-0345**	**0430-0961**
1000 Thunder Cat H2 4x4 09-11	**0430-0345**	**0430-0961**
1000 TRV GT 4x4 12	**0430-0345**	**0430-0961**
1000 TRV LTD 4x4 13-16	**0430-0345**	**0430-0961**
1000 Wildcat 4x4 13-15	**0430-0757**	-
1000 Wildcat dernière construction 4x4 13	**0430-0757**	-
1000 Wildcat LTD 4x4 13	**0430-0757**	-
1000 Wildcat LTD dernière construction 4x4 13	**0430-0757**	-
1000 Wildcat 4 4x4 13-16	**0430-0757**	-
1000 Wildcat 4 X 14-18	**0430-0757**	-
1000 Wildcat 4 X Ltd 15-18	**0430-0757**	-
1000 Wildcat X 4x4 13-19	**0430-0757**	-
1000 Wildcat X Ltd 14-18	**0430-0757**	-
1000 Wildcat X 4x4 13-16	**0430-0757**	-
1000 XT 4x4 13-16	**0430-0346**	**0430-0961**

Suite de la section ROTULE DE DIRECTION RENFORCÉE page suivante.

Les produits avec une référence **GRIS GRAS** sont nouveaux pour 2024.

ROTULE DE DIRECTION RENFORCÉE (SUITE)

CONVIENT POUR LES MODÈLES	EXTERNE	INTERNE
BOMBARDIER/CAN-AM		
Outlander 330 04-05	**0430-0103**	-
Outlander 400 03-14	**0430-0103**	-
Outlander 450 L/Max L 15-16	**0430-0715**	**0430-0716**
Outlander 450 Max Std/DPS 17-23	**0430-0715**	**0430-0716**
Outlander 450 Mossy Oak Hunter Edition 18	**0430-0715**	**0430-0716**
Outlander 450 Std/DPS/Mossy Oak 17-23	**0430-0715**	**0430-0716**
Outlander 450 6x6 20-23	**0430-0715**	**0430-0716**
Defender/Traxter 500 HD5 17-21	**0430-1062**	-
Outlander 500 4x4 13-15	**0430-0715**	**0430-0716**
Outlander 500 07-12	**0430-0103**	-
Renegade 500 4x4 13-15	**0430-0715**	**0430-0716**
Renegade 500 08-12	**0430-0103**	-
Traxter 500 4x4 99-05	**0430-0715**	**0430-0716**
Outlander 570 16-23 (tous)	**0430-0715**	**0430-0716**
Outlander 570 Max DPS/XT 16-23	**0430-0715**	**0430-0716**
Outlander 570 Max L Std/DPS 16	**0430-0715**	**0430-0716**
Outlander 570 Std/DPS/XT 16-19	**0430-0715**	**0430-0716**
Outlander 570 XMR 17-23	**0430-0715**	**0430-0716**
Renegade 570/XMR 16-21	**0430-0715**	**0430-0716**
Outlander 650 07-12	**0430-0103**	-
Outlander 650 4x4 13-18	**0430-0715**	**0430-0716**
Outlander 650 6x6 Std/DPS 15-23	**0430-0715**	**0430-0716**
Outlander 650 Max Std/DPS/XT 14-23	**0430-0715**	**0430-0716**
Outlander 650 North Edition 18-19	**0430-0715**	**0430-0716**
Outlander 650 Std/DPS/XT 13-23	**0430-0715**	**0430-0716**
Outlander 650 XMR 14-23	**0430-0715**	**0430-0716**
Quest 650 4x4 02-04	**0430-0715**	**0430-0716**
Traxter 650 4x4 04-05	**0430-0715**	**0430-0716**
Commander 700 DPS/XT 22-23	**0430-1062**	-
Defender/Traxter 700 HD7/DPS/Max 22-23	**0430-1062**	-
Maverick 700 Trail/DPS 22-23	**0430-1062**	-
Commander 800 4x4 13-19 (tous)	**0430-0877**	-
Defender/Traxter 800 HD8 /DPS/ DPS Cab/Max/XT/XT Cab 16-21	**0430-1062**	-
Outlander 800 4x4 12	**0430-0715**	**0430-0716**
Outlander 800 4x4 13-15	**0430-0715**	**0430-0716**
Outlander 800 06-11	**0430-0103**	-
Outlander 800 Xmr 4x4 12	**0430-0103**	-
Maverick 800 Trail/DPS 18-21	**0430-1062**	-

CONVIENT POUR LES MODÈLES	EXTERNE	INTERNE
BOMBARDIER/CAN-AM (SUITE)		
Renegade 800 4x4 12-16	**0430-0715**	**0430-0716**
Renegade 800 07-11	**0430-0103**	-
Renegade 800 Xxc 4x4 10-11	**0430-0103**	-
Renegade 800 STD/Xxc 16-18	**0430-0715**	**0430-0716**
Outlander 850 16-23 (tous)	**0430-0715**	**0430-0716**
Renegade 850 Std/Xxc 16-23	**0430-0715**	**0430-0716**
Defender/Traxter 900 HD9/DPS/DPS Cab/Max/XT 22-23	**0430-1062**	-
Commander 1000 4x4 13-19 (tous)	**0430-0877**	-
Commander 1000 Max 4x4 14-19 (tous)	**0430-0877**	-
Commander 1000 DPS/Max/XMR/XT/XT-P 21-23	**0430-1062**	-
Defender/Traxter 1000 HD10/DPS/ Limited/XT/XT Cab/XT-P 16-23	**0430-1062**	-
Defender/Traxter 1000 HD10 Mossy Oak Hunting 17	**0430-1062**	-
Defender/Traxter 1000 HD10 XMRx/XMR avec portes 19-23	**0430-1062**	-
Defender 1000 HD10 6x6 DPS/XT/Limited 20-23	**0430-1062**	-
Defender/Traxter 1000 HD10 Max DPS/Limited/XT/XT Cab/Lone Star/Lone Star Cab 16-23	**0430-1062**	-
Defender/Traxter 1000 HD10 Max XMR/XMR avec portes 19-23	**0430-1062**	-
Defender/Traxter 1000 HD10 Pro DPS/ Limited/Lone Star/XT 20-23	**0430-1062**	-
Maverick 1000 4x4 13-18 (tous)	**0430-0878**	-
Maverick 1000 Max 4x4 14-18 (tous)	**0430-0878**	-
Maverick 1000 Max Sport 19-20	**0430-1062**	-
Maverick 1000 Sport R (100hp) DPS/XRC/XXC 19-23	**0430-1062**	-
Maverick 1000 Sport/DPS (75 hp) 19-22	**0430-1062**	-
Maverick 1000 Sport Max/XMR 19-23	**0430-1062**	-
Maverick 1000 Trail/DPS 18-23	**0430-1062**	-
Maverick 1000 Xmr 4x4 14-18	**0430-0878**	-
Maverick 1000 Xxc 4x4 14-18	**0430-0878**	-
Outlander 1000 4x4 12	**0430-0103**	-
Outlander 1000 4x4 13-19 (tous)	**0430-0715**	**0430-0716**
Outlander 1000 6x6 15-23	**0430-0715**	**0430-0716**
Outlander 1000 Mossy Oak Hunting Edition 17-19	**0430-0715**	**0430-0716**
Outlander 1000 XMR 14-23	**0430-0715**	**0430-0716**
Outlander 1000 Xxc 18-23	**0430-0715**	**0430-0716**
Renegade 1000 4x4 12	**0430-0103**	**0430-0102**
Renegade 1000 4x4 13-23 (tous)	**0430-0715**	**0430-0716**
Maverick X3 17-23 (tous)	**0430-0878**	-

CONVIENT POUR LES MODÈLES	EXTERNE	INTERNE
CFMOTO		
CForce 400 16-18	**0430-0349**	**0430-0348**
CForce 500 HO 18	**0430-0349**	**0430-0348**
CForce 500 S 17	**0430-0349**	**0430-0348**
CForce 500 X5 L Carb 11-14	**0430-0349**	**0430-0348**
CForce 500 X5 L EFI 11-14	**0430-0349**	**0430-0348**
CForce 500 X5 S Carb 11-14	**0430-0349**	**0430-0348**
CForce 500 X5 S EFI 11-14	**0430-0349**	**0430-0348**
CForce 500-2 L 11-12	**0430-0349**	**0430-0348**
CForce 500-2 S 07-14	**0430-0349**	**0430-0348**

CONVIENT POUR LES MODÈLES	EXTERNE	INTERNE
CFMOTO (SUITE)		
CForce 500-2A L 07-14	**0430-0349**	**0430-0348**
CForce 600 X6 13 13	**0430-0349**	**0430-0348**
CForce 600 X6 L 11-12	**0430-0349**	**0430-0348**
CForce 600 X6 S 11-12	**0430-0349**	**0430-0348**
CForce 600 X6 X-Lander 12	**0430-0349**	**0430-0348**
CForce 600 X600 L 14	**0430-0349**	**0430-0348**
CForce 600 X600 S 14	**0430-0349**	**0430-0348**
CForce800 X8 X-Lander 12-14	**0430-0349**	**0430-0348**

CONVIENT POUR LES MODÈLES	EXTERNE	INTERNE
HONDA		
TRX90 93-14	**0430-0659**	-
TRX90EX 07-08	**0430-0659**	-
TRX125 85-88	**0430-0659**	-
TRX200 84	**0430-0659**	-
TRX200 90-91	**0430-0103**	**0430-0101**
TRX200 96-97	**0430-0103**	**0430-0101**
TRX200D 90-97	**0430-0103**	**0430-0101**
TRX200SX 86-88	**0430-0659**	-
TRX250 FourTrax 85-86	**0430-0659**	-
TRX250EX Sportrax 01-14	**0430-0103**	**0430-0101**
TRX250R 86-89	**0430-0104**	**0430-0102**
TRX250 Recon/Recon ES 97-20	**0430-0103**	**0430-0101**
TRX250X 87-92	**0430-0104**	**0430-0102**
TRX300EX 93-08	**0430-0104**	**0430-0102**
TRX300 FourTrax 4x4 88-00	**0430-0103**	**0430-0101**
TRX300FW FourTrax 4x4 88-00	**0430-0103**	**0430-0101**
TRX350FE/FM FourTrax Rancher 00-06	**0430-0103**	**0430-0101**
TRX350TE/TM FourTrax Rancher 00-06	**0430-0103**	**0430-0101**
TRX400EX 99-08	**0430-0104**	**0430-0102**

CONVIENT POUR LES MODÈLES	EXTERNE	INTERNE
HONDA (SUITE)		
TRX400FA/FGA FourTrax Rancher 4x4 04-06	**0430-0103**	**0430-0101**
TRX400FW FourTrax Foreman 4x4 95-03	**0430-0103**	**0430-0101**
TRX400X 12-14	**0430-0104**	**0430-0102**
TRX420FA/FPA 09-16	**0430-0103**	**0430-0101**
TRX420FE/FM/TE/TM 07-22	**0430-0103**	**0430-0101**
TRX420FPE/FPM 11-13	**0430-0103**	**0430-0101**
TRX450ER 06-13	**0430-0104**	**0430-0102**
TRX450FE/FM 02-04	**0430-0103**	**0430-0101**
TRX450R 04-09	**0430-0104**	**0430-0102**
TRX450S/ES 98-01	**0430-0103**	**0430-0101**
TRX500FA 01-16	**0430-0103**	**0430-0101**
TRX500FE/FM 05-19	**0430-0103**	**0430-0101**
TRX500FGA 01-09	**0430-0103**	**0430-0101**
TRX500FPA/FPE/FPM 08-18	**0430-0103**	**0430-0101**
TRX500TM 05-06	**0430-0103**	**0430-0101**
520 Foreman / EPS / ES 20-22	**0430-0103**	**0430-0101**
520 Rubicon 20-22	**0430-0103**	**0430-0101**
TRX650 Rincon 03-05	**0430-0103**	**0430-0101**
TRX680 Rincon 06-22	**0430-0103**	**0430-0101**

Les produits avec une référence GRIS GRAS sont nouveaux pour 2024.

ROTULE DE DIRECTION RENFORCÉE (SUITE)

CONVIENT POUR LES MODÈLES	EXTERNE	INTERNE
KAWASAKI		
KFX80 03-06	**0430-0351**	**0430-0350**
KLF110 87-88	**0430-0351**	**0430-0350**
KLF185 Bayou 85-88	**0430-0351**	**0430-0350**
KLF220 Bayou 88-02	**0430-0351**	**0430-0350**
KLF250 Bayou 03-11	**0430-0351**	**0430-0350**
KSF250 Mojave 87-04	**0430-0351**	**0430-0350**
KXF250 Tecate 87-88	**0430-0351**	**0430-0350**
KEF300A Lakota 95-03	**0430-0351**	**0430-0350**
KLF300C Bayou 86-04	**0430-0351**	**0430-0350**
KVF300 Brute Force 4x4 12-21	**0430-0106**	**0430-0105**
KVF300 Prairie 99-00	**0430-0351**	**0430-0350**
KVF300 Prairie 01-02	**0430-0351**	**0430-0462**
KVF360 Prairie 03-13	**0430-0103**	**0430-0715**
KFX400 03	**0430-0351**	**0430-0350**
KFX400 04-06	**0430-0106**	**0430-0105**
KLF400B Bayou 4x4 93-99	**0430-0351**	**0430-0350**
KVF400A/C Prairie 97-00	**0430-0351**	**0430-0350**
KVF400A/C Prairie 01-02	**0430-0351**	**0430-0462**
Mule SX 2x4/4x4/SX/SE/XC 17-22	**0430-1066**	-
KFX450R 08-11	**0430-0349**	**0430-0348**
Mule 520 00-01 (LH)	**0430-1032**	-
(RH)	**0430-1033**	-
Mule 550 97-04 (LH)	**0430-1032**	-
(RH)	**0430-1033**	-
Mule 600 05-16	**0430-1066**	-
Mule 610/SE 05-16	**0430-1066**	-
610 Mule XC/XC SE 10-16	**0430-1066**	-
KVF650 Brute Force 05-14	**0430-0345**	**0430-0462**
KVF650 Brute Force 4x4i 06-14	**0430-0104**	**0430-0102**
KVF650 Prairie 02-03	**0430-0345**	**0430-0462**
KFX700 V-Force 04-09	**0430-0463**	**0430-1065**
KVF700 Prairie 04-06	**0430-0345**	**0430-0462**
KVF750 Brute Force 05-21	**0430-0104**	**0430-0102**
KVF750 Brute Force EPS 12-21	**0430-0104**	**0430-0102**
Mule 1000 88-97 (LH)	**0430-1032**	-
(RH)	**0430-1033**	-

CONVIENT POUR LES MODÈLES	EXTERNE	INTERNE
KAWASAKI (SUITE)		
Mule 2010 90-93 (LH)	**0430-1032**	-
(RH)	**0430-1033**	-
Mule 2020 90-93 (LH)	**0430-1032**	-
(RH)	**0430-1033**	-
Mule 2500 93-00 (LH)	**0430-1032**	-
(RH)	**0430-1033**	-
Mule 2510 93-02 (LH)	**0430-1032**	-
(RH)	**0430-1033**	-
Mule 2520 93-03 (LH)	**0430-1032**	-
(RH)	**0430-1033**	-
Mule 3000 01-08 (LH)	**0430-1032**	-
(RH)	**0430-1033**	-
Mule 3010 01-08 (LH)	**0430-1032**	-
(RH)	**0430-1033**	-
Mule 3020 01-03 (LH)	**0430-1032**	-
(RH)	**0430-1033**	-
Mule 4000 09-21 (LH)	**0430-1032**	-
(RH)	**0430-1033**	-
Mule 4000 Trans 18-21 (LH)	**0430-1032**	-
(RH)	**0430-1033**	-
Mule 4010 09-21 (LH)	**0430-1032**	-
(RH)	**0430-1033**	-
Mule 4010 SE 16-21 (LH)	**0430-1032**	-
(RH)	**0430-1033**	-
Mule 4010 Trans 09-21 (LH)	**0430-1032**	-
(RH)	**0430-1033**	-
Mule 4010 Trans SE 16-21 (LH)	**0430-1032**	-
(RH)	**0430-1033**	-
Mule Pro-FX Std/EPS/LE EPS 16-22	**0430-1031**	-
Mule Pro-FXR 18-22	**0430-1031**	-
Mule Pro-FXT Std/EPS/LE EPS 15-22	**0430-1031**	-
Mule Pro-FXT Ranch Edition 16-22	**0430-1031**	-
Mule Pro-DX Diesel Std/EPS/LE 16-21	**0430-1031**	-
Mule Pro-DXT Diesel 16-21	**0430-1031**	-
Mule Pro-DXT Diesel EPS 16-18	**0430-1031**	-
Mule Pro-DXT LE Diesel EPS 16-17	**0430-1031**	-

CONVIENT POUR LES MODÈLES	EXTERNE	INTERNE
KYMCO		
50 Maxxer Tous	**WE310171**	-
50 Mongoose 03-05	**WE310171**	-
50 Mongoose 4 temps 06-09	**WE310171**	-
50 Mxer Tous	**WE310171**	-
50 MXU Tous	**WE310171**	-
70 Mongoose 06-09	**WE310171**	-
90 Mongoose 04-08	**WE310171**	-
150 Mxer 04-05	**0430-0106**	**0430-0105**
150 MXU 05-08	**0430-0106**	**0430-0105**
250 Maxxer Tous	**0430-0106**	**0430-0105**
250 Mongoose 04-08	**0430-0106**	**0430-0105**
300 Maxxer Tous	**0430-0106**	**0430-0105**

CONVIENT POUR LES MODÈLES	EXTERNE	INTERNE
KYMCO (SUITE)		
300 Mongoose 05-10	**0430-0106**	**0430-0105**
300 MXU 05-10	**0430-0106**	**0430-0105**
375 Maxxer 10	**WE310171**	-
375 MXU 09-10	**WE310171**	-
375 MXU Utility 10	**WE310171**	-
400 MXU Tous	**0430-0106**	**0430-0105**
450i Maxxer Tous	**WE310171**	-
450i MXU Tous	**WE310171**	-
500 MXU 07-09	**0430-0106**	**0430-0105**
500 MXU 2WD Tous	**0430-0106**	**0430-0105**
500 MXU 4WD Tous	**0430-0106**	**0430-0105**
500i MXU Tous	**WE310171**	-

CONVIENT POUR LES MODÈLES	EXTERNE	INTERNE
POLARIS		
Outlaw 110 16-213	**0430-0106**	**0430-0105**
Sportsman 110 16-23	**0430-0106**	**0430-0105**
RZR 170 09-18	**0430-0106**	**0430-0105**
Big Boss 250 4x6 89-92	**WE310171**	-
Big Boss 250 6x6 91-93	**WE310171**	**WE312179**
Trail Blazer 250 2x4 90-95	**WE310171**	-
Trail Blazer 250 2x4 96	**WE310171**	**WE312179**
Trail Blazer 250 2x4 97-05	**WE311054**[1]	**WE311034**
Trail Blazer 250 2x4 06 (avant 01/10/05)	**WE311054**[1]	**WE311034**
Trail Blazer 250 2x4 06 (après 01/10/05)	**WE311054**	**WE311034**
Trail Boss 250 2x4 88-99	**WE310171**	-
Trail Boss 250 4x4 87-88	**WE310171**	-
Trail Boss 250 4x4 89-93	**WE310171**	**WE312179**
Xplorer 250 4x4 00-02	**WE311054**[1]	**WE311034**
300 2x4 94-95	**WE310171**	-
300 4x4 94-95	**WE310171**	**WE312179**

CONVIENT POUR LES MODÈLES	EXTERNE	INTERNE
POLARIS (SUITE)		
Big Boss 300 6x6 94	**WE310171**	**WE312179**
Xpress 300 2x4 96-97	**WE310171**	**WE312179**
Xpress 300 2x4 98-99	**WE311054**[1]	**WE311034**
Xplorer 300 4x4 96-97	**WE310171**	**WE312179**
Xplorer 300 4x4 98-99	**WE311054**[1]	**WE311034**
Magnum 325 2x4/4x4 00-02	**WE311054**[1]	**WE311034**
Ranger 325 ETX 15-16	**0430-1067**	-
Sportsman 325 Ace 15-16	-	**WE311034**
Trail Boss 325 2x4 00-02	**WE311054**[1]	**WE311034**
Xpedition 325 4x4 00-02	**WE311054**[1]	**WE311034**
ATP 330 4x4 04-05	**WE311054**[1]	**WE311034**
Magnum 330 2x4 03-05	**WE311054**[1]	**WE311034**
Magnum 330 4x4 03-05	**WE311054**[1]	**WE311034**
Magnum 330 4x4 06 (avant 01/10/05)	**WE311054**[1]	**WE311034**
Magnum 330 4x4 06 (après 01/10/05)	**WE311054**	**WE311034**
Trail Blazer 330 2x4 08-13	**WE311054**	**WE311034**

[1] Requiert également 1 kit de boulons par côté, RÉF. 2404-0379 (vendus séparément).

Suite de la section ROTULE DE DIRECTION RENFORCÉE page suivante.

Les produits avec une référence **GRIS GRAS** sont nouveaux pour 2024.

ROTULE DE DIRECTION RENFORCÉE (SUITE)

CONVIENT POUR LES MODÈLES	EXTERNE	INTERNE
POLARIS (SUITE)		
Trail Boss 330 2x4 06 (avant 01/10/05)	**WE311054**[1]	**WE311034**
Trail Boss 330 2x4 06 (après 01/10/05)	**WE311054**	**WE311034**
Trail Boss 330 2x4 07-13	**WE311054**	**WE311034**
Trail Boss 330 4x4 03	**WE311054**[1]	**WE311034**
Sportsman 335 4x4 99-00	**WE311054**[1]	**WE311034**
Big Boss 350 6x6 93	**WE310171**	**WE312179**
Trail Boss 350 2x4 90-93	**WE310171**	-
Trail Boss 350 4x4 90-93	**WE310171**	**WE312179**
400 2x4 94-95	**WE310171**	-
400 4x4 94	**WE310171**	**WE312179**
Big Boss 400 6x6 94	**WE310171**	**WE312179**
Big Boss 400 6x6 95-96	**WE310171**	**WE312179**
Big Boss 400 6x6 97	**WE310171**	-
Ranger 400 HO 4x4 10-14	**WE311054**	-
Scrambler 400 2x4 00-02	**WE311054**[1]	**WE311034**
Scrambler 400 4x4 95-96	**WE310171**	**WE312179**
Scrambler 400 4x4 97-00/02	**WE311054**[1]	**WE311034**
Sport 400 2x4 94-95	**WE310171**	-
Sport 400 2x4 96	**WE310171**	**WE312179**
Sport 400 2x4 97-99	**WE311054**[1]	**WE311034**
Sportsman 400 4x4 93-94	**WE310171**	**WE312179**
Sportsman 400 4x4 95-97	**WE310171**	**WE312179**
Sportsman 400 4x4 01-05	**WE311054**[1]	**WE311034**
SPortsman 400 HO 4x4 11-14	**WE311054**[1]	**WE311034**
Trail Blazer 400 2x4 03	**WE311054**[1]	**WE311034**
Xplorer 400 4x4 95-97	**WE310171**	**WE312179**
Xplorer 400 4x4 98-02	**WE311054**[1]	**WE311034**
Xpress 400 2x4 96-97	**WE310171**	**WE312179**
Magnum 425 2x4 95	**WE310171**	-
Magnum 425 2x4 96-97	**WE310171**	**WE312179**
Magnum 425 2x4 98	**WE311054**[1]	**WE311034**
Magnum 425 4x4 95-97	**WE310171**	**WE312179**
Magnum 425 4x4 98	**WE311054**[1]	**WE311034**
Magnum 425 6x6 96	**WE310171**	**WE312179**
Magnum 425 6x6 97	**WE310171**	-
Xpedition 425 4x4 00-02	**WE311054**[1]	**WE311034**
Outlaw 450 MXR 4x4 09	**0430-0713**	**0430-0714**
Outlaw 450 S 2x4 10	**0430-0713**	**0430-0714**
Sportsman 450 4x4 07	**WE311054**	**WE311034**
Sportsman 450 HO/HO EPS 16-21	**WE311054**	**WE311034**
Ace 500 17-19	**0430-1067**	-
ATP 500 4x4 04-05	**WE311054**[1]	**WE311034**
Big Boss 500 6x6 98-99	**WE311054**[1]	**WE311034**
Magnum 500 RMK 4x4 02	**WE311054**[1]	**WE311034**
Magnum 500 4x4 99-02	**WE311054**[1]	**WE311034**
Predator 500 2x4 03-06	**WE311112**	**WE311113**
Ranger 500 17-22	**0430-1067**	-
Ranger 500 2x4 04-08	**WE311054**	-
Ranger 500 4x4 04-07	**WE311054**	-
Ranger 500 Crew 4x4 11-13	**WE311054**	-
Ranger 500 EFI 4x4 06-09/11-13	**WE311054**	-
Ranger 500 6x6 04-05	**WE311054**	-
Scrambler 500 2x4 01-02	**WE311054**[1]	**WE311034**
Scrambler 500 4x4 97-05	**WE311054**[1]	**WE311034**
Scrambler 500 4x4 06 (avant 01/10/05)	**WE311054**[1]	**WE311034**
Scrambler 500 4x4 06 (après 01/10/05)	**WE311054**	**WE311034**
Scrambler 500 4x4 07-12	**WE311054**	**WE311034**
Sportsman 500 4x4 96	**WE310171**	**WE312179**
Sportsman 500 4x4 97	**WE310171**	-
Sportsman 500 4x4 98-00	**WE311054**[1]	**WE311034**
Sportsman 500 EFI 4x4 06 (avant 01/10/05)	**WE311054**[1]	**WE311034**
Sportsman 500 EFI 4x4 06 (après 01/10/05)	**WE311054**	**WE311034**
SPortsman 500 EFI 4x4 07-09	**WE311054**	**WE311034**
Sportsman 500 EFI Touring 4x4 08-12	**WE311054**	**WE311034**
Sportsman 500 EFI X2 4x4 07-09	**WE311054**	**WE311034**
Sportsman 500 Forest 4x4 11-13	**WE311054**	**WE311034**
SPortsman 500 HO 4x4 01-05	**WE311054**[1]	**WE311034**
Sportsman 500 HO 4x4 06 (avant 01/10/05)	**WE311054**[1]	**WE311034**
Sportsman 500 HO 4x4 06 (après 01/10/05)	**WE311054**	**WE311034**
SPortsman 500 HO 4x4 08-13	**WE311054**	**WE311034**
Sportsman 500 X2 4x4 06	**WE311054**	**WE311034**
Sportsman 500 6x6 00-05	**WE311054**[1]	**WE311034**
Sportsman 500 6x6 06 (avant 01/10/05)	**WE311054**[1]	**WE311034**
Sportsman 500 6x6 06 (après 01/10/05)	**WE311054**	**WE311034**
Sportsman 500 6x6 07-08	**WE311054**	**WE311034**
Xplorer 500 4x4 97	**WE310171**	**WE312179**

CONVIENT POUR LES MODÈLES	EXTERNE	INTERNE
POLARIS (SUITE)		
Outlaw 525 IRS 2x4 09-11	**0430-0713**	**0430-0714**
Outlaw 525 S 2x4 09-10	**0430-0713**	**0430-0714**
Sportsman 550 4x4 12-13	**0430-0962**	**0430-0963**
SPortsman 550 EPS 4x4 10-14	**0430-0962**	**0430-0963**
Sportsman 550 LE EPS 4x4 12-14	**0430-0962**	**0430-0963**
Sportsman 550 Touring EPS 4x4 10-14	**0430-0962**	**0430-0963**
Sportsman 550 X2 4x4 10-14	**0430-0962**	**0430-0963**
Sportsman 550 XP 09	**0430-0713**	**0430-0714**
Sportsman 550 XP 10-11	**0430-0962**	**0430-0963**
Sportsman 550 XP EPS 4x4 09 (avant 01/12/09)	**0430-0713**	**0430-0714**
Sportsman 550 XP EPS 4x4 09 (après 01/12/09)	**0430-0962**	**0430-0963**
Sportsman 550 XP EPS 4x4 10-14	**0430-0962**	**0430-0963**
ACE 570 18-19	**0430-1067**	-
Ranger 570 Crew 14	**WE311054**	-
Ranger 570 Crew Mid Size/EPS 15-20	**0430-1067**	-
Ranger 570 EFI 14	**WE311054**	-
Ranger 570 Full Size/EPS 16-18	**0430-1067**	-
Ranger 570 Mid Size/EPS 15-18	**0430-1067**	-
Ranger 570 XP/Full-Size/Crew Full-Size 15-16	**WE311054**	-
Ranger 570-4 Crew Midsize EPS 15-20	**0430-1067**	-
Ranger 570-4 Crew Midsize Premium 20	**0430-1067**	-
Ranger 570-6 Crew Full Size 16-18	**0430-1067**	-
RZR 570 19	**0430-1067**	-
RZR 570 4x4 12-14	**WE311054**	-
RZR 570 Trail 21-22	**0430-1067**	-
RZR 570 Trail EPS 19	**0430-1067**	-
RZR 570 Trail Premium 21	**0430-1067**	-
Sportsman 570 4x4 14-21	**WE311054**	**WE311034**
Sportsman 570 ACE 15-16	**WE311054**	-
Sportsman 570 Big Boss 6x6 16-21	**WE311054**	**WE311034**
Sportsman 570 EFI EPS 4x4 14-21	**WE311054**	**WE311034**
Sportsman 570 EFI HD 4x4 14	**WE311054**	**WE311034**
Sportsman 570 Forest 4x4 14	**WE311054**	**WE311034**
Sportsman 570 Forest EFI EPS 4x4 14-15	**WE311054**	**WE311034**
Sportsman 570 Hunter 20-22	**0430-0962**	**0430-0963**
Sportsman 570 Premium 21	**WE311054**	**WE311034**
570 Sportsman Ride Command 22	**0430-0962**	**0430-0963**
Sportsman 570 SP 15-19	**WE311054**	**WE311034**
Sportsman 570 Touring/EPS/SP 4x4 14-21	**WE311054**	**WE311034**
Sportsman 570 Touring Premium	**0430-0962**	**0430-0963**
Sportsman 570 Touring SP 15-19	**0430-0962**	**0430-0963**
Sportsman 570 Trail 21-22	**0430-0962**	**0430-0963**
Sportsman 570 Ultimate Trail LE 21-22	**0430-0962**	**0430-0963**
Sportsman 570 X2 15-19	**WE311054**	**WE311034**
Sportsman 600 4x4 03-05	**WE311054**[1]	**WE311034**
MV7 700 4x4 05	**WE311054**[1]	**WE311034**
Ranger Crew 700 4x4 08-09	**WE311054**	-
Ranger 700 XP 4x4 05-09	**WE311054**	-
Ranger 700 EFI 6x6 06-09	**WE311054**	-
Sportsman 700 4x4 02-05	**WE311054**[1]	**WE311034**
Sportsman 700 4x4 06 (avant 01/10/05)	**WE311054**[1]	**WE311034**
Sportsman 700 4x4 06 (après 01/10/05)	**WE311054**	**WE311034**
Sportsman 700 4x4 07	**WE311054**	**WE311034**
SPortsman 700 EFI 4x4 04-05	**WE311054**[1]	**WE311034**
Sportsman 700 EFI 4x4 06 (avant 01/10/05)	**WE311054**[1]	**WE311034**
Sportsman 700 EFI 4x4 06 (après 01/10/05)	**WE311054**	**WE311034**
Sportsman 700 EFI 4x4 07	**WE311054**	**WE311034**
Sportsman 700 EFI X2 4x4 08	**WE311054**	**WE311034**
Ranger 800 6x6 10-14	**WE311054**	-
Ranger 800 Crew 4x4 10-14	**WE311054**	-
Ranger 800 XP 4x4 10-12	**WE311054**	-
RZR 800 4x4 08-13	**WE311054**	-
RZRS 800 4x4 09-14	**WE311054**	-
Sportsman 800 EFI 4x4 05	**WE311054**[1]	**WE311034**
Sportsman 800 EFI 4x4 06 (avant 01/10/05)	**WE311054**[1]	**WE311034**
Sportsman 800 EFI 4x4 06 (après 01/10/05)	**WE311054**	**WE311034**
SPortsman 800 EFI 4x4 09-14	**WE311054**	**WE311034**
Sportsman 800 EFI HO 4x4 08	**WE311054**	**WE311034**
Sportsman 800 EFI Touring 4x4 08-09	**WE311054**	**WE311034**
Sportsman 800 EFI X2 4x4 07	**WE311054**	**WE311034**
SPortsman 800 EFI 6x6 09-13	**WE311054**	**WE311034**
Scrambler 850 13-23	**0430-0962**	**0430-0963**
Scrambler 850 LE 4x4 13-19	**0430-0962**	**0430-0963**
Sportsman 850 4x4 15-23	**0430-0962**	**0430-0963**
Sportsman 850 High Lifter Edition 4x4 16-23	**0430-0962**	**0430-0963**
Sportsman 850 Forest 4x4 11-14	**0430-0962**	**0430-0963**

[1] Requiert également 1 kit de boulons par côté, RÉF. 2404-0379 (vendus séparément).

Les produits avec une référence GRIS GRAS sont nouveaux pour 2024.

ROTULE DE DIRECTION RENFORCÉE (SUITE)

CONVIENT POUR LES MODÈLES	EXTERNE	INTERNE
POLARIS (SUITE)		
Sportsman 850 SP EPS STD/LE 4x4 15-19	**0430-0962**	**0430-0963**
Sportsman 850 Touring 20-23	**0430-0962**	**0430-0963**
Sportsman 850 Touring EPS 4x4 10-14	**0430-0962**	**0430-0963**
Sportsman 850 Touring LE EPS 12-14	**0430-0962**	**0430-0963**
Sportsman 850 Touring SP 4x4 15-19	**0430-0962**	**0430-0963**
Sportsman 850 Touring SP EPS 4x4 15-19	**0430-0962**	**0430-0963**
Sportsman 850 SP Premium Edition 19	**0430-0962**	**0430-0963**
850 Sportsman Ultimate Trail22-23	**0430-0962**	**0430-0963**
Sportsman 850 X2 4x4 11	**0430-0962**	**0430-0963**
Sportsman 850 XP 4x4 09	**0430-0713**	**0430-0714**
SPortsman 850 XP 4x4 10-14	**0430-0962**	**0430-0963**
Sportsman 850 XP EPS/LE EPS 4x4 10-14	**0430-0962**	**0430-0963**
Sportsman 850 XP EPS 4x4 09	**0430-0713**	**0430-0714**
Ace 900 EFI/EPS 16	**WE311054**	-
ACE 900 XC 18-19	**0430-1067**	-
Ranger 900 Crew 14-19	**WE311054**	-
Ranger 900 Diesel 4x4 11-14	**WE311054**	-
Ranger 900 Diesel Crew 13-14	**WE311054**	-
Ranger 900 XP STD/EPS/LE/Deluxe 13-19	**WE311054**	-
RZR 900 XP 4x4 13-16	**WE311054**	-
RZR 900 50"/55" 4x4 15-20 (gauche)	**0430-0964**	-
(droite)	**0430-0965**	-
RZR 900 60" 4x4 15-20(gauche)	**0430-0964**	-
(droite)	**0430-0965**	-
RZR 900 4x4 15-20 (gauche)	**0430-0964**	-
(droite)	**0430-0965**	-
RZR 900 Trail Premium/Sport/Ultimate/S Sport 50" 22-23 (gauche)	**0430-0964**	-
(droite)	**0430-0965**	-
RZR 900 4 XP 4x4 12-14	**WE311054**	-
RZR Pro XP/Premium/Sport/Ultimate 20-23 (gauche)	0430-1285	-
(droite)	0430-1286	-
RZR Pro XP 4/Premium/Sport/ Ultimate 17-23 (gauche)	0430-1285	-
(droite)	0430-1286	-
RZR XP Turbo S/LE 20-21 (gauche)	0430-1285	-
(droite)	0430-1286	-
RZR XP Turbo/4 S Velocity 19-21 (gauche)	0430-1285	-
(droite)	0430-1286	-
RZR XP Turbo 4 S 19-21 (gauche)	0430-1285	-
(droite)	0430-1286	-
General 1000 4x4 16-19 (gauche)	**0430-0964**	-
(droite)	**0430-0965**	-
General 1000 Premium/ Limited/Deluxe/Ride Command/ Hunter editions 18-22 (gauche)	**0430-0963**	-
(droite)	**0430-0964**	-
General 1000 XP/4/Deluxe/Premium/ Sport/Trailhead/Ultimate 22-23 (gauche)	**0430-1068**	-
(droite)	**0430-1069**	-
General 4 1000 17-20 (gauche)	**0430-0964**	-
(droite)	**0430-0965**	-
Ranger 1000 Diesel/Diesel Crew 15-18	**WE311054**	-
Ranger 1000 Crew XP/XP EPS/Northstar HVAC 17-19	**WE311054**	-

CONVIENT POUR LES MODÈLES	EXTERNE	INTERNE
POLARIS (SUITE)		
Ranger 1000 XP Big Game/Crew/ High Lifter/Northstar Big Game 22 (gauche)	0430-1283	-
(droite)	0430-1284	-
Ranger 1000 XP Northstar Premium/ Trail Boss/Ultimate 21-23 (gauche)	0430-1283	-
(droite)	0430-1284	-
Ranger 1000 XP Northstar Trail Boss Ride Command/ Ultimate Ride Command 23 (gauche)	0430-1283	-
(droite)	0430-1284	-
Ranger 1000 XP Waterfowl 22 (gauche)	0430-1283	-
(droite)	0430-1284	-
1000 Ranger XP Crew High Lifter 21-22 (gauche)	0430-1283	-
(droite)	0430-1284	-
1000 Ranger XP Crew Northstar Premium 22-23 (gauche)	0430-1283	-
(droite)	0430-1284	-
1000 Ranger XP Crew Northstar Trail Boss Ride Command/Ultimate Ridec Command 23 (gauche)	0430-1283	-
(droite)	0430-1284	-
1000 Ranger XP Crew Northstar Ultimate 21-23 (gauche)	0430-1283	-
(droite)	0430-1284	-
1000 Ranger XP Crew Premium 22-23 (gauche)	0430-1283	-
(droite)	0430-1284	-
1000 Ranger XP Crew Texas/Waterfowl 22 (gauche)	0430-1283	-
(droite)	0430-1284	-
RZR 1000 60" 4x4 16 (gauche)	**0430-0964**	-
(droite)	**0430-0965**	-
RZR S 1000 4x4 16-18 (gauche)	**0430-0964**	-
(droite)	**0430-0965**	-
RZR 1000 Trail S Premium/ Ultimate (gauche) 22-23	**0430-0964**	-
(droit)	**0430-0965**	-
RZR 1000 XP 4x4 15-22 (tous)	**0430-0879**	-
1000 RZR XP/XP 4 14	**0430-1067**	-
RZR 1000 XP 19 (gauche)	**0430-1068**	-
(droite)	**0430-1069**	-
RZR XP 1000 Dynamix 19 (gauche)	**0430-1068**	-
(droite)	**0430-1069**	-
RZR XP 1000 Ride Command Ed 19 (gauche)	**0430-1068**	-
(droite)	**0430-1069**	-
RZR 1000 XP 4 19 (gauche)	**0430-1068**	-
(droite)	**0430-1069**	-
Scrambler 1000 4x4 15-18	**0430-0962**	**0430-0963**
Scrambler 1000 EPS 4x4 14	**0430-0962**	**0430-0963**
SPortsman 1000 XP 4x4 15-19	**0430-0962**	**0430-0963**
Sportsman 1000 XP High Lifter Edition 4x4 16-22	**0430-0962**	**0430-0963**
Sportsman 1000 XP Hunter Edition 18-22	**0430-0962**	**0430-0963**
Sportsman 1000 Touring XP 4x4 15-20	**0430-0962**	**0430-0963**
1000 Sportsman XP Ultimate 22-23	**0430-0962**	**0430-0963**
Diesel 4x4 99/01	**WE311054**[1]	**WE311034**
Ranger 6x6 99	**WE311054**[1]	-
Ranger EV LSV 4x4 11-12	**WE311054**	-
Ranger TM 2x4 04-06	**WE311054**	-

[1] Requiert également 1 kit de boulons par côté, RÉF. 2404-0379 (vendus séparément).

DESCRIPTION	RÉF.
Kit de boulons pour rotule de direction pour Polaris	**2404-0379**

CONVIENT POUR LES MODÈLES	EXTERNE	INTERNE
SUZUKI		
LT50 84-87	**0430-0351**	**0430-0350**
LT80 87-06	**0430-0351**	**0430-0350**
LT125 83-87	**0430-0351**	**0430-0350**
LT185 84-87	**0430-0351**	**0430-0350**
LT230E 87-93	**0430-0351**	**0430-0350**
LT230GE 85-86	**0430-0351**	**0430-0350**
LT230S 85-88	**0430-0351**	**0430-0350**
LT-F230 86-87	**0430-0351**	**0430-0350**
LT250EF 85-86	**0430-0351**	**0430-0350**
LT250R 85-92	**0430-0351**	**0430-0350**
LT250S 89-90	**0430-0351**	**0430-0350**
LT250 4x4 87-98	-	**0430-0350**
LT-F250 88-01	**0430-0351**	**0430-0350**
LT-F250 4x4 97-98	-	**0430-0350**
LT-F250 Ozark 02-03	**0430-0351**	**0430-0350**

CONVIENT POUR LES MODÈLES	EXTERNE	INTERNE
SUZUKI (SUITE)		
LT-F250 Ozark 04-13	**0430-0106**	**0430-0105**
LT-F250F (sauf Ozark) 99-02	-	**0430-0350**
LT-Z250 04-09	**0430-0106**	**0430-0105**
LT300E 87-89	**0430-0351**	**0430-0350**
LT-F300 4WDX King Quad 91-98	-	**0430-0350**
LT-F300F King Quad 99-02	-	**0430-0350**
LT-A400 Eiger 2x4 02-04	**0430-0351**	**0430-0350**
LT-A400F Eiger 4x4 02-04	**0430-0351**	**0430-0350**
LT-A400F Eiger 4x4 05-07	**0430-0106**	**0430-0105**
LT-A400 King Quad Auto 2x4 08-09	**0430-0106**	**0430-0105**
LT-A400 King Quad Auto 4x4 08-18	**0430-0106**	**0430-0105**
LT-F400 Eiger 2x4 03-04	**0430-0351**	**0430-0350**
LT-F400 Eiger 2x4 07	**0430-0351**	**0430-0350**
LT-F400F Eiger 4x4 02-04	**0430-0351**	**0430-0350**
LT-F400F Eiger 4x4 05-07	**0430-0106**	**0430-0105**

Suite de la section ROTULE DE DIRECTION RENFORCÉE page suivante.

Les produits avec une référence GRIS GRAS sont nouveaux pour 2024.

ÉCHAPPEMENT
LAMES À NEIGE ET ACCESSOIRES
TREUILS ET FIXATIONS
AUDIO
ACCESSOIRES GÉNÉRAUX ET CADENAS/ ANTIVOLS
PORTE-BAGAGES ET ACCESSOIRES
COFFRES, BAGAGES ET RANGEMENT
PIÈCES PLASTIQUES ET DE CARÉNAGE
PARE-CHOCS ET PROTECTIONS
GUIDONS ET COMMANDES
ROUES ET ACCESSOIRES
FREINS
COURROIES, CHAÎNES, PIGNONS ET COURONNES
TRANSMISSION
SUSPENSION
MOTEUR ET REFROIDISSEMENT
ADMISSION
ÉLECTRICITÉ
ÉCLAIRAGE
OUTILLAGE ET PROMOTION
INDEX

ROTULE DE DIRECTION RENFORCÉE (SUITE)

CONVIENT POUR LES MODÈLES	EXTERNE	INTERNE
SUZUKI (SUITE)		
LT-F400 King Quad 2x4 08-09 (tous)	**0430-0106**	**0430-0105**
LT-F400F King Quad 4x4 08-18 (tous)	**0430-0106**	**0430-0105**
LT-Z400 03	**0430-0351**	**0430-0350**
LT-Z400 04-08	**0430-0106**	**0430-0105**
LT-Z400 09	**0430-0349**	**0430-0348**
LT-Z400 12-13	**0430-0349**	**0430-0348**
LTA450X King Quad 07-09	**0430-0464**	**0430-0541**
LT-R450 06-11	**0430-0349**	**0430-0348**
LT-A500X 09-10	**0430-0349**	**0430-0348**

CONVIENT POUR LES MODÈLES	EXTERNE	INTERNE
SUZUKI (SUITE)		
LT-A500X King Quad (avec direction assistée) 09-18	**0430-0349**	**0430-0348**
LT-A500X King Quad (sans direction assistée) 11-18	**0430-0464**	**0430-0541**
LT-A500F Vinson 02-03	**0430-0351**	**0430-0350**
LT-F500F Vinson 03	**0430-0351**	**0430-0350**
LT-F500F Vinson 04-07	**0430-0106**	**0430-0105**
LT-A700X King Quad 05-07	**0430-0464**	**0430-0541**
LT-V700F Twin Peaks 04-06	**0430-0345**	**0430-0462**
LT-A750X King Quad 08-18 (sans direction assistée)	**0430-0464**	**0430-0541**
LT-A750X King Quad 11-18 (avec direction assistée)	**0430-0349**	**0430-0348**

CONVIENT POUR LES MODÈLES	EXTERNE
TEXTRON	
700 Wildcat Sport LTD 15-19	**0430-1061**
700 Wildcat Sport XT 15-19	**0430-1061**
700 Wildcat Trail 14-19	**0430-1061**
700 Wildcat Trial LTD 15-19	**0430-1061**

CONVIENT POUR LES MODÈLES	EXTERNE
TEXTRON (SUITE)	
700 Wildcat Trail XT 14-19	**0430-1061**
Prowler Pro 19	**0430-1061**
Prowler Pro XT 19	**0430-1061**

CONVIENT POUR LES MODÈLES	EXTERNE	INTERNE
YAMAHA		
YFM50R Raptor 04-08	-	**0430-0345**
YFM80 85-88	-	**0430-0345**
YFM80 Badger 92-01	-	**0430-0345**
YFM80 Grizzly 05-08	-	**0430-0345**
YFM80R Raptor 02-08	-	**0430-0345**
YFM90 Raptor 09-13	**WE310171**	-
YFM100 87-91	-	**0430-0345**
YFA1 125 91-04	**0430-0105**	**0430-0106**
YFM125 Grizzly 04-13	**0430-0105**	**0430-0106**
YFM125 Raptor 11-13	**0430-0105**	**0430-0106**
YFM200 Blaster 88-06	**0430-0105**	**0430-0106**
YFM200 Moto-4 86-89	**0430-0105**	**0430-0106**
YFM225 Moto-4 86-88	**0430-0105**	**0430-0106**
YFB250 Timberwolf 92-00	**0430-0105**	**0430-0106**
YFM250 Big Bear 07-09	**0430-0346**	**0430-0347**
YFM250 Moto-4 89-91	**0430-0105**	**0430-0106**
YFM250B Bruin 05-06	**0430-0346**	**0430-0347**
YFM250R Raptor 08-13	**0430-0105**	**0430-0106**
YFM250X Beartracker 99-04	**0430-0346**	**0430-0347**
YFM350 Big Bear 87-99	**0430-0105**	**0430-0106**
YFM350 Bruin 2x4/4x4 04-06	**0430-0346**	**0430-0347**
YFM350 Grizzly 2x4 07-12	**0430-0346**	**0430-0347**
YFM350 Grizzly 4x4 13-14	**0430-0105**	**0430-0106**
YFM350 Grizzly 4x4 07-11	**0430-0346**	**0430-0347**
YFM350 Grizzly IRS 07-11	**0430-0346**	**0430-0347**
YFM350 Moto-4 87-95	**0430-0105**	**0430-0106**
YFM350FX Wolverine 95-05	**0430-0105**	**0430-0106**
YFM350FX Wolverine 06-09	**0430-0346**	**0430-0347**
YFM350R Raptor 04-13	**0430-0105**	**0430-0106**
YFM350X Warrior 87-04	**0430-0105**	**0430-0106**
YFZ350 Banshee 87-06	**0430-0105**	**0430-0106**
YFM400 Big Bear 2x4 00-04	**0430-0346**	**0430-0347**
YFM400 Big Bear 4x4 00-06	**0430-0346**	**0430-0347**
YFM400 Big Bear IRS 07-13	**0430-0346**	**0430-0347**
YFM400 Grizzly IRS 07-12	**0430-0346**	**0430-0347**
YFM400 Kodiak 2x4 00-01	**0430-0105**	**0430-0106**
YFM400 Kodiak 2x4 03-04	**0430-0346**	**0430-0347**
YFM400 Kodiak 4x4 93-02	**0430-0105**	**0430-0106**
YFM400 Kodiak 4x4 03-04	**0430-0346**	**0430-0347**
YFM400 Kodiak 4x4 05-06	**0430-0660**	**0430-0347**
YFM450 Grizzly EPS 4x4 13-14	**0430-0105**	**0430-0106**
YFM450 Grizzly IRS 13-14	**0430-0105**	**0430-0106**
YFM450 Grizzly IRS 07-12	**0430-0660**	**0430-0347**
YFM450 Kodiak 03-04	**0430-0346**	**0430-0347**
YFM450 Kodiak 05-06	**0430-0660**	**0430-0347**
YFM450 Kodiak 18-33	**0430-0660**	**0430-0347**
YFM450 Kodiak Std/SE avec EPS 18-19	**0430-0660**	**0430-0347**
YFM450FX Wolverine 06-09	**0430-0346**	**0430-0347**
YFZ450 12-13	**0430-0348**	**0430-0349**
YFZ450 04-05	**0430-0105**	**0430-0106**
YFZ450 06-09	**0430-0348**	**0430-0349**
YFZ450R 09-14	**0430-0348**	**0430-0349**

CONVIENT POUR LES MODÈLES	EXTERNE	INTERNE
YAMAHA (SUITE)		
YZ450R 14-19	**0430-0348**	**0430-0349**
YZ450R SE 15-19	**0430-0348**	**0430-0349**
YFZ450X 10-11	**0430-0348**	**0430-0349**
YFM550 Grizzly 09-14	**0430-0105**	**0430-0106**
YFM550 Grizzly L/ EPS 09-14	**0430-0105**	**0430-0106**
YFM600 Grizzly 98-01	**0430-0105**	**0430-0106**
YFM660 Grizzly 02-08	**0430-0105**	**0430-0106**
YFM660R Raptor 01-05	**0430-0105**	**0430-0106**
YFM700 Grizzly 07-17	**0430-0105**	**0430-0106**
YFM700 Grizzly L/ EPS 08-22	**0430-0105**	**0430-0106**
YFM700 Grizzly SE EPS 16-19	**0430-0105**	**0430-0106**
YFM700 Grizzly XTR 20-22	**0430-0105**	**0430-0106**
YFM700 Kodiak avec EPS 16-22	**0430-0105**	**0430-0106**
YFM700 Raptor 06-21	**0430-0348**	**0430-0349**
YFM700R Raptor 15-20	**0430-0348**	**0430-0349**
YXZ1000 16-19	**0430-1054**	-
YXZ1000 SE 17-19	**0430-1054**	-
YXZ1000 SS 17-19	**0430-1054**	-
700 Rhino FI 4x4 08-13	**0430-0716**	-
700 Rhino Sport Edition 13	**0430-0716**	-
700 Viking 14-15	**0430-0716**	-
700 Viking 16-20	**0430-1287**	-
700 Viking EPS 15	**0430-0716**	-
700 Viking Ranch Edition 18-22	**0430-1287**	-
700 Viking avec EPS 16-22	**0430-1287**	-
700 Viking SE EPS 15	**0430-0716**	-
700 Viking SE avec EPS 16-19	**0430-1287**	-
700 Viking VI 15	**0430-0716**	-
700 Viking VI 16-21	**0430-1287**	-
700 Viking VI Ranch Edition 16-22	**0430-1287**	-
700 Viking VI avec EPS 15	**0430-0716**	-
700 Viking VI avec EPS 16-22	**0430-1287**	-
700 Viking VI SE avec EPS 15	**0430-0716**	-
700 Viking VI SE avec EPS 16-17	**0430-1287**	-
700 Wolverine 16-17	**0430-0716**	-
700 Wolverine EPS 17	**0430-0716**	-
700 Wolverine R Spec 16-17	**0430-0716**	-
700 Wolverine R Spec EPS 16-17	**0430-0716**	-
700 Wolverine R Spec SE 16-17	**0430-0716**	-
850 Wolverine X2 19-21	**0430-1287**	-
850 Wolverine X2 R-Spec 19-22	**0430-1287**	-
850 Wolverine X2 XTR 20-22	**0430-1287**	-
850 Wolverine X4 19-21	**0430-1287**	-
850 Wolverine X4 R-Spec 22	**0430-1287**	-
850 Wolverine X4 SE 19	**0430-1287**	-
850 Wolverine X4 XTR 20-22	**0430-1287**	-
1000 YXZ 16-20	**0430-1054**	-
1000 YXZ SE 17-20	**0430-1054**	-
1000 YXZ SS 17-20	**0430-1054**	-
1000 YXZ SS SE 17-20	**0430-1054**	-
1000 YXZ XTR 20	**0430-1054**	-

Les produits avec une référence GRIS GRAS sont nouveaux pour 2024.







KITS DE ROTULES RENFORCÉES

- Les kits de rotules renforcées sont en acier résistant, avec un design en acier et des embouts ajustables, ce qui permet de les soulever lorsqu'ils s'usent
- Graisseurs qui permettent un approvisionnement aisé en graisse

MODÈLES	RÉF. PIÈCE INFÉRIEURE	RÉF. PIÈCE SUPÉRIEURE
CAN-AM		
Outlander DPS 450 EFI 16-22	**0430-1035**	**0430-1036**
Outlander L 450 EFI 15-16	**0430-1035**	**0430-1036**
Outlander L Max 450 EFI 15-16	**0430-1035**	**0430-1036**
Outlander Max 450 6x6 19-22	**0430-1035**	**0430-1036**
Outlander Max 450 EFI 17	**0430-1035**	**0430-1036**
Outlander Max DPS 450 EFI 16-22	**0430-1035**	**0430-1036**
Outlander Max STD 450 EFI 18-22	**0430-1035**	**0430-1036**
Outlander STD 450 EFI 17-22	**0430-1035**	**0430-1036**
Defender 500 17-21	**0430-1035**	**0430-1036**
Defender 500 DPS 17-21	**0430-1035**	**0430-1036**
Defender 500 DPS Camo 17	**0430-1035**	**0430-1036**
Outlander 500 STD 4x4 13-15	**0430-1035**	**0430-1036**
Outlander 500 XT 4x4 13-14	**0430-1035**	**0430-1036**
Outlander L 500 EFI 15	**0430-1035**	**0430-1036**
Outlander L Max 500 EFI 15	**0430-1035**	**0430-1036**
Outlander Max 500 EFI 15	**0430-1035**	**0430-1036**
Outlander MAX 500 STD 4x4 13-14	**0430-1035**	**0430-1036**
Outlander MAX 500 XT 4x4 13-14	**0430-1035**	**0430-1036**
Quest 500 02-04	**0430-1213**	**0430-1213**
Quest 500 XT 02-04	**0430-1213**	**0430-1213**
Renegade 500 08-12	**0430-1213**	**0430-1213**
Renegade 500 13-15	**0430-1035**	**0430-1036**
Renegade 500 XT 12	**0430-1213**	**0430-1213**
Traxter 500 1999-05	**0430-1213**	**0430-1213**
Traxter 500 Auto CVT 05	**0430-1213**	**0430-1213**
Outlander DPS 570 EFI 16-22	**0430-1035**	**0430-1036**
Outlander L 570 EFI 16	**0430-1035**	**0430-1036**
Outlander LE 570 EFI 16	**0430-1035**	**0430-1036**
Outlander Max 570 EFI 16-17	**0430-1035**	**0430-1036**
Outlander Max DPS 570 EFI 16-22	**0430-1035**	**0430-1036**
Outlander Max STD 570 EFI 18-22	**0430-1035**	**0430-1036**
Outlander MR 570 EFI 22	**0430-1035**	**0430-1036**
Outlander STD 570 EFI 17-22	**0430-1035**	**0430-1036**
Outlander XMR 570 EFI 16-22	**0430-1035**	**0430-1036**
Outlander XT 570 EFI 22	**0430-1035**	**0430-1036**
Renegade 570 EFI 16- 22	**0430-1035**	**0430-1036**
Renegade XMR 570 EFI 17-21	**0430-1035**	**0430-1036**
Outlander 650 6x6 15-19	**0430-1035**	**0430-1036**
Outlander 650 STD 4x4 06-12	-	**0430-1213**
Outlander 650 STD 4x4 13-15	**0430-1035**	**0430-1036**
Outlander 650 XMR 13-22	**0430-1035**	**0430-1036**
Outlander 650 XT 4x4 06-12	-	**0430-1213**
Outlander 650 XT 4x4 13-14	**0430-1035**	**0430-1036**
Outlander DPS 650 EFI 17-22	**0430-1035**	**0430-1036**
Outlander Max 650 6x6 19-22	**0430-1035**	**0430-1036**
Outlander Max 650 DPS 21-22	**0430-1035**	**0430-1036**
Outlander MAX 650 STD 4x4 06-12	-	**0430-1213**
Outlander MAX 650 STD 4x4 13-15	**0430-1035**	**0430-1036**
Outlander Max 650 XT 21-22	**0430-1035**	**0430-1036**
Outlander MAX 650 XT 4x4 06-12	-	**0430-1213**
Outlander MAX 650 XT 4x4 13-14	**0430-1035**	**0430-1036**
Outlander STD 650 EFI 17-22	**0430-1035**	**0430-1036**
Outlander XT 650 EFI 22	**0430-1035**	**0430-1036**
Quest 650 STD / XT 02-04	**0430-1213**	**0430-1213**
Renegade 650 EFI 18- 19	**0430-1035**	**0430-1036**
Traxter 650 04-05	**0430-1213**	**0430-1213**
Traxter 650 Auto CVT 05	**0430-1213**	**0430-1213**

MODÈLES	RÉF. PIÈCE INFÉRIEURE	RÉF. PIÈCE SUPÉRIEURE
CAN-AM (SUITE)		
Commander 700 DPS 22	**0430-1035**	**0430-1036**
Commander 700 XT 22	**0430-1035**	**0430-1036**
Defender 700 22	**0430-1035**	**0430-1036**
Defender 700 DPS 22	**0430-1035**	**0430-1036**
Defender Max 700 22	**0430-1035**	**0430-1036**
Maverick Trail 700 22	**0430-1035**	**0430-1036**
Maverick Trail 700 DPS 22	**0430-1035**	**0430-1036**
Commander 800 DPS 13-20,	**0430-1035**	**0430-1036**
Commander 800 LTD 16	**0430-1035**	**0430-1036**
Commander 800 STD 11-20,	**0430-1035**	**0430-1036**
Commander 800 XT 11-20	**0430-1035**	**0430-1036**
Commander 800 XTP 16	**0430-1035**	**0430-1036**
Commander Max 800 DPS 16-20	**0430-1035**	**0430-1036**
Defender 800 16-21	**0430-1035**	**0430-1036**
Defender 800 DPS 16-21	**0430-1035**	**0430-1036**
Defender 800 DPS CAB 21	**0430-1035**	**0430-1036**
Defender 800 XT 16-21	**0430-1035**	**0430-1036**
Defender 800 XT CAB 18-20	**0430-1035**	**0430-1036**
Defender Max 800 DPS 17-21	**0430-1035**	**0430-1036**
Defender Max 800 XT 17-21	**0430-1035**	**0430-1036**
Maverick Trail 800R 18-21	**0430-1035**	**0430-1036**
Maverick Trail 800R DPS 18-21	**0430-1035**	**0430-1036**
Outlander 800 STD 4x4 06-08	-	**0430-1213**
Outlander 800 XMR 11-12	-	**0430-1213**
Outlander 800 XT 4x4 06-08	-	**0430-1213**
Outlander 800 XXC 11	-	**0430-1213**
Outlander 800R STD 4x4 09-11	-	**0430-1213**
Outlander 800R STD 4x4 12-15	**0430-1035**	**0430-1036**
Outlander 800R XMR 15	**0430-1035**	**0430-1036**
Outlander 800R XT 4x4 09-11	-	**0430-1213**
Outlander 800R XT 4x4 13-14	**0430-1035**	**0430-1036**
Outlander MAX 800 LTD 4x4 07-08	-	**0430-1213**
Outlander MAX 800 STD 4x4 06-08	-	**0430-1213**
Outlander MAX 800 XT 4x4 06-08	-	**0430-1213**
Outlander Max 800R EFI 15	**0430-1035**	**0430-1036**
Outlander Max 800R LTD 4x4 09-12	-	**0430-1213**
Outlander Max 800R STD 4x4 09-11	-	**0430-1213**
Outlander Max 800R STD 4x4 12-14	**0430-1035**	**0430-1036**
Outlander Max 800R XT 4x4 09-12	-	**0430-1213**
Outlander Max 800R XT 4x4 13-14	**0430-1035**	**0430-1036**
Renegade 800 07-11	**0430-1213**	**0430-1213**
Renegade 800 12-15	**0430-1035**	**0430-1036**
Renegade 800 X 08-09	**0430-1213**	**0430-1213**
Renegade 800 XXC 10- 11	**0430-1213**	**0430-1213**
Renegade 800 XXC 12- 14	**0430-1035**	**0430-1036**
Outlander 850 16	**0430-1035**	**0430-1036**
Outlander 850 DPS 16-22	**0430-1035**	**0430-1036**
Outlander 850 XMR 16-22	**0430-1035**	**0430-1036**
Outlander 850 XT 16-22	**0430-1035**	**0430-1036**
Outlander 850 XTP 16-22	**0430-1035**	**0430-1036**
Outlander Max 850 DPS 17-21	**0430-1035**	**0430-1036**
Outlander Max 850 XT 16-22	**0430-1035**	**0430-1036**
Outlander Max 850 XTP 16-22	**0430-1035**	**0430-1036**
Renegade 850 16-22	**0430-1035**	**0430-1036**
Renegade 850 XXC 16- 22	**0430-1035**	**0430-1036**
Defender 900 22	**0430-1035**	**0430-1036**
Defender 900 DPS 22	**0430-1035**	**0430-1036**

Suite de la section KITS DE ROTULES RENFORCÉES page suivante.

Les produits avec une référence **GRIS GRAS** sont nouveaux pour 2024.

KITS DE ROTULES RENFORCÉES (SUITE)

MODÈLES	RÉF. PIÈCE INFÉRIEURE	RÉF. PIÈCE SUPÉRIEURE
CAN-AM (SUITE)		
Defender 900 DPS CAB 22	**0430-1035**	**0430-1036**
Defender 900 XT 22	**0430-1035**	**0430-1036**
Defender Max 900 22	**0430-1035**	**0430-1036**
Defender Max 900 DPS 22	**0430-1035**	**0430-1036**
Defender Max 900 XT 22	**0430-1035**	**0430-1036**
Maverick X3 17	**0430-1035**	**0430-1036**
Maverick X3 900 HO 18	**0430-1035**	**0430-1036**
Maverick X3 Max Turbo 18-22	**0430-1035**	**0430-1036**
Maverick X3 Max Turbo R 18-21	**0430-1035**	**0430-1036**
Maverick X3 Max Turbo R DS 20	**0430-1035**	**0430-1036**
Maverick X3 Max Turbo R RS 20-21	**0430-1035**	**0430-1036**
Maverick X3 Max Turbo R XDS 18-19	**0430-1035**	**0430-1036**
Maverick X3 Max Turbo R XRS 18-19	**0430-1035**	**0430-1036**
Maverick X3 MAX Turbo R XRS avec SMART-LOK 18	**0430-1035**	**0430-1036**
Maverick X3 Max Turbo RR XDS 20-22	**0430-1035**	**0430-1036**
Maverick X3 Max Turbo RR XMR 20-22	**0430-1035**	**0430-1036**
Maverick X3 Max Turbo RR XRS 20-22	**0430-1035**	**0430-1036**
Maverick X3 Turbo 18-22	**0430-1035**	**0430-1036**
Maverick X3 Turbo R 18-21	**0430-1035**	**0430-1036**
Maverick X3 Turbo R DS 20-21	**0430-1035**	**0430-1036**
Maverick X3 Turbo R RS 20	**0430-1035**	**0430-1036**
Maverick X3 Turbo R XDS 18-19	**0430-1035**	**0430-1036**
Maverick X3 Turbo R XMR 18-19	**0430-1035**	**0430-1036**
Maverick X3 Turbo R XRC 18-19	**0430-1035**	**0430-1036**
Maverick X3 Turbo R XRS 18-19	**0430-1035**	**0430-1036**
Maverick X3 Turbo R XRS avec SMART-LOK 18	**0430-1035**	**0430-1036**
Maverick X3 Turbo RR DS 22	**0430-1035**	**0430-1036**
Maverick X3 Turbo RR RS 22	**0430-1035**	**0430-1036**
Maverick X3 Turbo RR XDS 20-22	**0430-1035**	**0430-1036**
Maverick X3 Turbo RR XMR 20-21	**0430-1035**	**0430-1036**
Maverick X3 Turbo RR XMR 64 22	**0430-1035**	**0430-1036**
Maverick X3 Turbo RR XMR 72 22	**0430-1035**	**0430-1036**
Maverick X3 Turbo RR XRC 20-21	**0430-1035**	**0430-1036**
Maverick X3 Turbo RR XRC 64 22	**0430-1035**	**0430-1036**
Maverick X3 Turbo RR XRC 72 22	**0430-1035**	**0430-1036**
Maverick X3 Turbo RR XRS 20-22	**0430-1035**	**0430-1036**
Maverick X3 Turbo XMR 18-21	**0430-1035**	**0430-1036**
Maverick X3 Turbo XRC 18-21	**0430-1035**	**0430-1036**
Maverick X3 XDS 17	**0430-1035**	**0430-1036**
Maverick X3 XRS 17	**0430-1035**	**0430-1036**
Commander 1000 DPS 11-22,	**0430-1035**	**0430-1036**
Commander 1000 LTD 12-20	**0430-1035**	**0430-1036**
Commander 1000 STD 11-19,	**0430-1035**	**0430-1036**
Commander 1000 X 11-12	**0430-1035**	**0430-1036**
Commander 1000 XMR 22	**0430-1035**	**0430-1036**
Commander 1000 XT 11-22	**0430-1035**	**0430-1036**
Commander 1000 XTP 14-22,	**0430-1035**	**0430-1036**
Commander Max 1000 DPS 14-22	**0430-1035**	**0430-1036**
Commander Max 1000 LTD 14-20	**0430-1035**	**0430-1036**
Commander Max 1000 STD 15-19	**0430-1035**	**0430-1036**
Commander Max 1000 XT 14-22	**0430-1035**	**0430-1036**
Commander Max 1000 XTP 15-22	**0430-1035**	**0430-1036**
Defender 1000 16-19	**0430-1035**	**0430-1036**
Defender 1000 DPS 16-22	**0430-1035**	**0430-1036**
Defender 1000 DPS 6x6 20-22	**0430-1035**	**0430-1036**
Defender 1000 LTD CAB 21-22	**0430-1035**	**0430-1036**
Defender 1000 LTD CAB 6x6 22	**0430-1035**	**0430-1036**
Defender 1000 Pro DPS 20-22	**0430-1035**	**0430-1036**
Defender 1000 Pro Lone Star 21-22	**0430-1035**	**0430-1036**
Defender 1000 Pro LTD 22	**0430-1035**	**0430-1036**
Defender 1000 Pro LTD CAB 21	**0430-1035**	**0430-1036**
Defender 1000 Pro XT 20-22	**0430-1035**	**0430-1036**
Defender 1000 XMR 18-22	**0430-1035**	**0430-1036**
Defender 1000 XT 16-22	**0430-1035**	**0430-1036**
Defender 1000 XT 6x6 21-22	**0430-1035**	**0430-1036**
Defender 1000 XT CAB 17-20	**0430-1035**	**0430-1036**
Defender 1000 XTP 18-20	**0430-1035**	**0430-1036**
Defender Max 1000 18-19	**0430-1035**	**0430-1036**
Defender Max 1000 DPS 17-22	**0430-1035**	**0430-1036**
Defender Max 1000 Lone Star 18-22	**0430-1035**	**0430-1036**
Defender Max 1000 Lone Star CAB 22	**0430-1035**	**0430-1036**
Defender Max 1000 LTD 21	**0430-1035**	**0430-1036**
Defender Max 1000 LTD CAB 20-22	**0430-1035**	**0430-1036**
Defender Max 1000 XMR 19-22	**0430-1035**	**0430-1036**
Defender Max 1000 XT 17-22	**0430-1035**	**0430-1036**
Defender Max 1000 XT CAB 18-19	**0430-1035**	**0430-1036**
Maverick 1000 STD 13-18	**0430-1035**	**0430-1036**

MODÈLES	RÉF. PIÈCE INFÉRIEURE	RÉF. PIÈCE SUPÉRIEURE
CAN-AM (SUITE)		
Maverick 1000 Turbo 16-17	**0430-1035**	**0430-1036**
Maverick 1000 Turbo XDS 15-16	**0430-1035**	**0430-1036**
Maverick 1000 Turbo XRS 16	**0430-1035**	**0430-1036**
Maverick 1000 XC 16-17	**0430-1035**	**0430-1036**
Maverick 1000 XDS 15-16	**0430-1035**	**0430-1036**
Maverick 1000 XMR 14-18	**0430-1035**	**0430-1036**
Maverick 1000 XRS 13-15	**0430-1035**	**0430-1036**
Maverick 1000 XRS DPS 14	**0430-1035**	**0430-1036**
Maverick 1000 XXC 14-17	**0430-1035**	**0430-1036**
Maverick 1000R DPS 16	**0430-1035**	**0430-1036**
Maverick 1000R XC 18	**0430-1035**	**0430-1036**
Maverick 1000R XC DPS 17-18	**0430-1035**	**0430-1036**
Maverick 1000R XXC 18	**0430-1035**	**0430-1036**
Maverick Max 1000 STD 14-18	**0430-1035**	**0430-1036**
Maverick Max 1000 Turbo 16-17	**0430-1035**	**0430-1036**
Maverick Max 1000 Turbo XDS 15-17	**0430-1035**	**0430-1036**
Maverick Max 1000 Turbo XRS 16-17	**0430-1035**	**0430-1036**
Maverick Max 1000 XDS 15-16	**0430-1035**	**0430-1036**
Maverick Max 1000 XMR 17-18	**0430-1035**	**0430-1036**
Maverick Max 1000 XRS 14-15	**0430-1035**	**0430-1036**
Maverick Sport 1000 19-22	**0430-1035**	**0430-1036**
Maverick Sport 1000 DPS 19-20	**0430-1035**	**0430-1036**
Maverick Sport 1000R DPS 19-22	**0430-1035**	**0430-1036**
Maverick Sport 1000R XMR 19-22	**0430-1035**	**0430-1036**
Maverick Sport 1000R XRC 19-22	**0430-1035**	**0430-1036**
Maverick Sport 1000R XXC 20-22	**0430-1035**	**0430-1036**
Maverick Sport Max 1000R DPS 19-22	**0430-1035**	**0430-1036**
Maverick Trail 1000 18-21	**0430-1035**	**0430-1036**
Maverick Trail 1000 DPS 18-22	**0430-1035**	**0430-1036**
Outlander 1000 DPS 12-19	**0430-1035**	**0430-1036**
Outlander 1000 EFI 6x6 15-18	**0430-1035**	**0430-1036**
Outlander 1000 XMR 13-22	**0430-1035**	**0430-1036**
Outlander 1000 XT 12-22	**0430-1035**	**0430-1036**
Outlander 1000 XTP 13-22	**0430-1035**	**0430-1036**
Outlander 1000 XXC 20-22	**0430-1035**	**0430-1036**
Outlander Max 1000 13-20	**0430-1035**	**0430-1036**
Outlander MAX 1000 EFI 6x6 19-22	**0430-1035**	**0430-1036**
Outlander Max 1000 LTD 15-16	**0430-1035**	**0430-1036**
Outlander Max 1000 XT 13-22	**0430-1035**	**0430-1036**
Outlander Max 1000 XTP 13-22	**0430-1035**	**0430-1036**
Renegade 1000 12-19	**0430-1035**	**0430-1036**
Renegade 1000 XMR 16- 22	**0430-1035**	**0430-1036**
Renegade 1000 XXC 12- 22	**0430-1035**	**0430-1036**
CFMOTO		
U Force 500 19-20	-	**0430-1208**
U Force 500 HO 15-18	-	**0430-1208**
U Force Rancher 500 11-13	**0430-1208**	**0430-1208**
Z Force 500 18	**0430-1208**	**0430-1208**
Z Force 500 20-22	-	**0430-1208**
Z Force 500 HO 16	-	**0430-1208**
Z Force 500 HO 17	**0430-1208**	**0430-1208**
Z Force 500 Trail 19	**0430-1208**	**0430-1208**
Z Force 500 Z5 18	**0430-1208**	**0430-1208**
U Force 600 22	-	**0430-1208**
U Force Rancher 600 11-14	**0430-1208**	**0430-1208**
Z Force 600 11	-	**0430-1208**
Z Force 600 Z6 11	-	**0430-1208**
Z Force Z6 13	-	**0430-1208**
Z6 Sport 12-14	-	**0430-1208**
Z Force Z6 Sport 15	**0430-1208**	**0430-1208**
Z6-EX Sport 12-14	**0430-1208**	**0430-1208**
U Force 800 16-22	-	**0430-1208**
U Force 800 EX 15-18	-	**0430-1208**
U Force Tracker 800 13-14	-	**0430-1208**
Z Force 800 17-18	**0430-1208**	**0430-1208**
Z Force 800 EX 17-19	**0430-1208**	**0430-1208**
Z Force 800 EX 20-22	-	**0430-1208**
Z Force 800 Trail 18-19	**0430-1208**	**0430-1208**
Z Force 800 Trail 21-22	-	**0430-1208**
Z Force 800 Z8 EX 18	**0430-1208**	**0430-1208**
Z Force 800 Z8 Trail 18	**0430-1208**	**0430-1208**
Z Force Z8 16	**0430-1208**	**0430-1208**
Z Force Z8 EX 16	**0430-1208**	**0430-1208**
Z Force Z8 EX Sport 15	**0430-1208**	**0430-1208**
Z Force Z8 Sport 15	**0430-1208**	**0430-1208**
Z8-EX Sport 14	**0430-1208**	**0430-1208**
Z Force 950 Sport 20-22	-	**0430-1208**
U Force 1000 19-22	-	**0430-1208**

Les produits avec une référence **GRIS GRAS** sont nouveaux pour 2024.

KITS DE ROTULES RENFORCÉES (SUITE)

MODÈLES	RÉF. PIÈCE INFÉRIEURE	RÉF. PIÈCE SUPÉRIEURE
CFMOTO (SUITE)		
Z Force 1000 18-19	**0430-1208**	**0430-1208**
Z Force 1000 EX 18	**0430-1208**	**0430-1208**
HONDA		
TRX250 Recon 1997-01	-	**0430-1208**
TRX250TE Recon 02-23	-	**0430-1208**
TRX250TM Recon 02-23	-	**0430-1208**
TRX250X / EX Sportrax 01-21	-	**0430-1208**
TRX300 Fourtrax 1993-00	**0430-1208**	**0430-1208**
TRX300FW Fourtrax 4x4 1988-00	**0430-1208**	**0430-1208**
TRX350FE 00-06	**0430-1208**	**0430-1209**
TRX350FM Fourtrax Rancher 00-06	**0430-1208**	**0430-1209**
TRX350TE 00-06	**0430-1208**	**0430-1209**
TRX350TM Fourtrax Rancher 00-06	**0430-1208**	**0430-1209**
TRX400FA 04-07	**0430-1208**	**0430-1209**
TRX400FGA Fourtrax Rancher 4x4 04-07	**0430-1208**	**0430-1209**
TRX400FW Fourtrax Foreman 4x4 1995-03	**0430-1208**	**0430-1208**
TRX420 FA IRS 09-14	**0430-1208**	**0430-1209**
TRX420 FA IRS 15-23	**0430-1209**	**0430-1209**
TRX420 FA Solid Axle 14-23	**0430-1209**	**0430-1209**
TRX420 FE 07-13	**0430-1208**	**0430-1209**
TRX420 FE 14-23	**0430-1209**	**0430-1209**
TRX420 FM 07-13	**0430-1208**	**0430-1209**
TRX420 FM 14-23	**0430-1209**	**0430-1209**
TRX420 FPA IRS 09-14	**0430-1208**	**0430-1209**
TRX420 FPE 09-13	**0430-1208**	**0430-1209**
TRX420 FPM 09-13	**0430-1208**	**0430-1209**
TRX420 TE 07-13	**0430-1208**	**0430-1209**
TRX420 TE 14-23	**0430-1209**	**0430-1209**
TRX420 TM 07-13	**0430-1208**	**0430-1209**
TRX420 TM 14-23	**0430-1209**	**0430-1209**
TRX450ES 1998-01	**0430-1209**	**0430-1209**
TRX450FE 02-04	**0430-1209**	**0430-1209**
TRX450FM 02-04	**0430-1209**	**0430-1209**
TRX450S 98-01	**0430-1209**	**0430-1209**
Pioneer 500 15-22	-	**0430-1209**
TRX500FA 01-19	**0430-1209**	**0430-1209**
TRX500FE 05-19	**0430-1209**	**0430-1209**
TRX500FGA 04-08	**0430-1209**	**0430-1209**
TRX500FM 05-13	**0430-1209**	**0430-1209**
TRX500FM IRS 15-19	**0430-1209**	**0430-1209**
TRX500FM Solid Axle 14-19	**0430-1209**	**0430-1209**
TRX500FPA 09-14	**0430-1209**	**0430-1209**
TRX500FPE 07-13	**0430-1209**	**0430-1209**
TRX500FPM 08-13	**0430-1209**	**0430-1209**
TRX500TM 05-06	**0430-1209**	**0430-1209**
Pioneer 520 21-22	-	**0430-1209**
TRX520FA 20-23	**0430-1209**	**0430-1209**
TRX520FE 20-23	**0430-1209**	**0430-1209**
TRX520FM IRS 20-23	**0430-1209**	**0430-1209**
TRX520FM Solid Axle 20-23	**0430-1209**	**0430-1209**
TRX650 Rincon 03-05	**0430-1209**	**0430-1209**
TRX680 Rincon 06-22	**0430-1209**	**0430-1209**
Pioneer 700 17-23	-	**0430-1209**
Pioneer 700 Deluxe 17-23	-	**0430-1209**
Pioneer 700-4 17-23	-	**0430-1209**
Pioneer 700-4 Deluxe 17-23	-	**0430-1209**
Pioneer 1000 16-21	-	**0430-1209**
Pioneer 1000 Deluxe 20-21	-	**0430-1209**
Pioneer 1000 Limited 17-19	-	**0430-1209**
Pioneer 1000-5 16-21	-	**0430-1209**
Pioneer 1000-5 Deluxe 16-21	-	**0430-1209**
Pioneer 1000-5 Limited 17-21	-	**0430-1209**
JOHN DEERE		
Trail Buck 500 Utility (tous)	**0430-1213**	**0430-1213**
Trail Buck 650 (tous)	**0430-1208**	**0430-1208**
Trail Buck 650 EX (tous)	**0430-1208**	**0430-1208**
Trail Buck 650 EXT (tous)	**0430-1208**	**0430-1208**
KAWASAKI		
KVF360A Prairie 4x4 03-13	**0430-1211**	-
KVF360B Prairie 03-11	**0430-1211**	-
KVF360C Prairie 4x4 03-13	**0430-1211**	-
KFX450R 08-14	**0430-1211**	**0430-1211**
KVF650 Brute Force 05-13	**0430-1211**	-
KVF650 I Brute Force 06-13	**0430-1211**	**0430-1211**
KVF650 Prairie 02-03	**0430-1211**	-
KFX 700 V-Force 04-09	**0430-1211**	**0430-1211**
KVF700 Prairie 04-06	**0430-1211**	-
Mule Pro-MX 19-22	**0430-1211**	**0430-1211**

MODÈLES	RÉF. PIÈCE INFÉRIEURE	RÉF. PIÈCE SUPÉRIEURE
KAWASAKI (SUITE)		
Mule Pro-MX EPS 19-23	**0430-1211**	**0430-1211**
Mule Pro-MX EPS Camo 19-23	**0430-1211**	**0430-1211**
Mule Pro-MX EPS LE 21-23	**0430-1211**	**0430-1211**
Mule Pro-MX LE 19-20	**0430-1211**	**0430-1211**
Mule Pro-MX SE 23	**0430-1211**	**0430-1211**
KVF750 Brute Force 05-21	**0430-1211**	**0430-1211**
KVF750 Brute Force EPS 12-23	**0430-1211**	**0430-1211**
Mule Pro-FX 800 16-23	**0430-1211**	**0430-1211**
Mule Pro-FX 800 EPS 21-22	**0430-1211**	**0430-1211**
Mule Pro-FX 800 LE 19-22	**0430-1211**	**0430-1211**
Mule Pro-FXR 800 18-23	**0430-1211**	**0430-1211**
Mule Pro-FXT 800 15-23	**0430-1211**	**0430-1211**
Mule Pro-FXT 800 Ranch 21-22	**0430-1211**	**0430-1211**
Mule Pro-FXT EPS LE 21-23	**0430-1211**	**0430-1211**
Mule Pro-DX 16-23	**0430-1211**	**0430-1211**
Mule Pro-DX EPS 21	**0430-1211**	**0430-1211**
Mule Pro-DXT 16-23	**0430-1211**	**0430-1211**
Mule Pro-DXT EPS 21	**0430-1211**	**0430-1211**
POLARIS		
Sportsman 300 4x4 08-10	**0430-1034**	-
Sportsman 400 HO 4x4 08-10	**0430-1034**	-
Ranger 4x4 500 EFI 09-10	**0430-1034**	**0430-1034**
Sportsman 550 11-13	**0430-1034**	**0430-1034**
Sportsman 550 EPS 10-14	**0430-1034**	**0430-1034**
Sportsman 550 X2 10-14	**0430-1034**	**0430-1034**
Sportsman 550 X2 EPS LE 14	**0430-1034**	**0430-1034**
Sportsman 550 X2 INTL 14	**0430-1034**	**0430-1034**
Sportsman 550 XP 09-14	**0430-1034**	**0430-1034**
Sportsman 550 XP EPS 09	**0430-1034**	**0430-1034**
Sportsman 550 XP EPS HD INTL 14	**0430-1034**	**0430-1034**
Sportsman Forest 550 11-14	**0430-1034**	**0430-1034**
Sportsman Touring 550 EPS 10-14	**0430-1034**	**0430-1034**
ACE 570 18-19	-	**0430-1034**
Ranger 570 Full Size 15	**0430-1034**	**0430-1034**
Ranger 570 Full Size Crew 15-16	**0430-1034**	**0430-1034**
Ranger 570 Full Size avec Strut 16	**0430-1034**	-
Ranger 570 XP Full Size 16	**0430-1034**	**0430-1034**
Ranger 570 XP Full Size EPS 16	**0430-1034**	**0430-1034**
RZR 570 EFI 12-20	**0430-1034**	**0430-1034**
RZR 570 EFI EPS 18-20	**0430-1034**	**0430-1034**
RZR 570 EU 15-18	**0430-1034**	**0430-1034**
RZR 570 S 17	**0430-1034**	**0430-1034**
RZR 570 Trail 21-22	**0430-1034**	**0430-1034**
RZR 570 Trail Premium 21	**0430-1034**	**0430-1034**
Ranger 4x4 700 09	**0430-1034**	**0430-1034**
Ranger 4x4 800 EFI 10-14	**0430-1034**	**0430-1034**
Ranger 4x4 800 EFI Crew 10-14	**0430-1034**	**0430-1034**
Ranger 6x6 800 10-16	**0430-1034**	**0430-1034**
Ranger XP 800 12	**0430-1034**	**0430-1034**
RZR 4 800 10-14	**0430-1034**	**0430-1034**
RZR 800 08-14	**0430-1034**	**0430-1034**
RZR S 800 09-14	**0430-1034**	**0430-1034**
Scrambler 850 15-22	**0430-1034**	**0430-1034**
Scrambler 850 EU 15	**0430-1034**	**0430-1034**
Scrambler 850 HO/EPS 13-14	**0430-1034**	**0430-1034**
Scrambler 850 MD 15	**0430-1034**	**0430-1034**
Scrambler 850 XP HO EPS 14	**0430-1034**	**0430-1034**
Scrambler 850 XP HO EPS INTL 14	**0430-1034**	**0430-1034**
Sportsman 850 21-22	**0430-1034**	**0430-1034**
Sportsman 850 High Lifter 16-22	**0430-1034**	**0430-1034**
Sportsman 850 Premium 21-22	**0430-1034**	**0430-1034**
Sportsman 850 SP 15-18	**0430-1034**	**0430-1034**
Sportsman 850 Ultimate Trail Edition 21-22	**0430-1034**	**0430-1034**
Sportsman 850 XP HO EPS MD 15	**0430-1034**	**0430-1034**
Sportsman Forest 850 11-15	**0430-1034**	**0430-1034**
Sportsman Forest 850 EU 15	**0430-1034**	**0430-1034**
Sportsman Touring 850 21-22	**0430-1034**	**0430-1034**
Sportsman Touring 850 EPS 14	**0430-1034**	**0430-1034**
Sportsman Touring 850 INTL 14	**0430-1034**	**0430-1034**
Sportsman Touring 850 SP 15-20	**0430-1034**	**0430-1034**
Sportsman Touring 850 SP EU 15	**0430-1034**	**0430-1034**
Sportsman Touring 850 SP MD 15	**0430-1034**	**0430-1034**
Sportsman Touring EPS 850 10-13	**0430-1034**	**0430-1034**
Sportsman Touring EPS 850 HO 13	**0430-1034**	**0430-1034**
Sportsman X2 850 11	**0430-1034**	**0430-1034**
Sportsman XP 850 09-13	**0430-1034**	**0430-1034**
Sportsman XP 850 EPS 09-14	**0430-1034**	**0430-1034**
ACE 900 EPS XC 17-19	-	**0430-1034**

Suite de la section KITS DE ROTULES RENFORCÉES page suivante.

Les produits avec une référence **GRIS GRAS** sont nouveaux pour 2024.

KITS DE ROTULES RENFORCÉES (SUITE)

MODÈLES	RÉF. PIÈCE INFÉRIEURE	RÉF. PIÈCE SUPÉRIEURE
POLARIS (SUITE)		
Brutus HD 900 13-14	**0430-1034**	**0430-1034**
Ranger 4x4 900 Diesel 11-14	**0430-1034**	**0430-1034**
Ranger 4x4 900 Diesel Crew 12-14	**0430-1034**	**0430-1034**
Ranger 900 Crew 14-19	**0430-1034**	**0430-1034**
Ranger 900 Crew EPS 14-19	**0430-1034**	**0430-1034**
Ranger 900 XP 13-19	**0430-1034**	**0430-1034**
Ranger 900 XP Crew 18	**0430-1034**	**0430-1034**
Ranger 900 XP EPS 18-19	**0430-1034**	**0430-1034**
Ranger 900 XP EU 15-16	**0430-1034**	**0430-1034**
Ranger 900 XP High Lifter 16	**0430-1034**	**0430-1034**
Ranger 900D HIPPO MPS 14	**0430-1034**	**0430-1034**
Ranger 902 Diesel 19-22	-	**0430-1034**
Ranger Diesel HST/Deluxe 14	**0430-1034**	**0430-1034**
Ranger Diesel INTL 14	**0430-1034**	**0430-1034**
RZR 4 900 15-18	**0430-1034**	**0430-1034**
RZR 4 XP 900 12-14	**0430-1034**	**0430-1034**
RZR 4 XP JAGGED X 13	**0430-1034**	**0430-1034**
RZR 900 50 55 Inch 15-17	**0430-1034**	**0430-1034**
RZR 900 50 Inch 18-20	**0430-1034**	**0430-1034**
RZR 900 50 Inch EPS 18-20	**0430-1034**	**0430-1034**
RZR 900 50 Inch MD 17	**0430-1034**	**0430-1034**
RZR 900 S 60 Inch 15-20	**0430-1034**	**0430-1034**
RZR 900 Trail Premium 21-22	**0430-1034**	**0430-1034**
RZR 900 Trail S Sport 21-22	**0430-1034**	**0430-1034**
RZR 900 Trail Sport 21-22	**0430-1034**	**0430-1034**
RZR 900 Trail Ultimate 21-22	**0430-1034**	**0430-1034**
RZR XP 900 11-14	**0430-1034**	**0430-1034**
RZR Turbo Pro XP 20	**0430-1037**	**0430-1037**
RZR Turbo Pro XP 4 20	**0430-1037**	**0430-1037**
RZR Turbo Pro XP 4 Premium 21-22	**0430-1037**	**0430-1037**
RZR Turbo Pro XP 4 Sport 21-22	**0430-1037**	**0430-1037**
RZR Turbo Pro XP 4 Ultimate 21-22	**0430-1037**	**0430-1037**
RZR Turbo Pro XP Premium 21-22	**0430-1037**	**0430-1037**
RZR Turbo Pro XP Sport 21-22	**0430-1037**	**0430-1037**
RZR Turbo Pro XP Ultimate 21-22	**0430-1037**	**0430-1037**
RZR Turbo R 4 Premium 22	-	**0430-1037**
RZR Turbo R 4 Sport 22	-	**0430-1037**
RZR Turbo R 4 Ultimate 22	-	**0430-1037**
RZR Turbo R Premium 22	-	**0430-1037**
RZR Turbo R Sport 22	-	**0430-1037**
RZR Turbo R Ultimate 22	-	**0430-1037**
RZR Turbo S 21	**0430-1037**	**0430-1037**
RZR Turbo S 4 21	**0430-1037**	**0430-1037**
RZR Turbo S 4 Velocity 21	**0430-1037**	**0430-1037**
XP Turbo S Velocity 21	**0430-1037**	**0430-1037**
RZR XP 4 Turbo 16-21	**0430-1037**	**0430-1037**
RZR XP 4 Turbo S 19-20	**0430-1037**	**0430-1037**
RZR XP 4 Turbo S Velocity 20	**0430-1037**	**0430-1037**
RZR XP Turbo 16-21	**0430-1037**	**0430-1037**
RZR XP Turbo MD 16	**0430-1037**	**0430-1037**
RZR XP Turbo S 18-20	**0430-1037**	**0430-1037**
RZR XP Turbo S Velocity 20	**0430-1037**	**0430-1037**
RZR XP Turbo Tractor 17-18	**0430-1037**	**0430-1037**
Brutus HD 1000 15-18	**0430-1034**	**0430-1034**
General 1000 EPS 16-19	**0430-1034**	**0430-1034**
General 1000 EPS Deluxe 18-22	**0430-1034**	**0430-1034**
General 1000 EPS Premium 18-22	**0430-1034**	**0430-1034**
General 1000 EPS Sport 20-22	**0430-1034**	**0430-1034**
General 4 1000 EPS 17-20	**0430-1034**	**0430-1034**
General 4 1000 EPS Deluxe 21-22	**0430-1034**	**0430-1034**
General 4 1000 EPS Premium 21-22	**0430-1034**	**0430-1034**
General XP 1000 EPS 20	**0430-1037**	**0430-1037**
General XP 1000 EPS Deluxe 21-22	**0430-1037**	**0430-1037**
General XP 1000 EPS Factory Custom Edition 21	**0430-1037**	**0430-1037**
General XP 4 1000 EPS Deluxe 20	**0430-1034**	**0430-1034**
General XP 4 1000 EPS Deluxe 21-22	**0430-1037**	**0430-1037**
General XP 4 1000 EPS Factory Custom Edition 21	**0430-1037**	**0430-1037**
Ranger 1000 Diesel 15-18	**0430-1034**	**0430-1034**
Ranger 1000 Diesel Crew 15-18	**0430-1034**	**0430-1034**
Ranger 1000 Diesel EU 15-16	**0430-1034**	**0430-1034**
Ranger 1000 EPS 20	-	**0430-1034**
Ranger 1000 EPS 21-22	-	**0430-1037**
Ranger 1000 EPS BASE 18-19	-	**0430-1034**
Ranger 1000 EPS Crew 20	-	**0430-1034**
Ranger 1000 EPS Crew 21-22	-	**0430-1037**
Ranger 1000 EPS Crew Premium 21-22	-	**0430-1037**
Ranger 1000 EPS Full Size 20	-	**0430-1034**
Ranger 1000 EPS Full Size Crew 20	-	**0430-1034**
Ranger 1000 EPS HD MD 19	-	**0430-1034**

MODÈLES	RÉF. PIÈCE INFÉRIEURE	RÉF. PIÈCE SUPÉRIEURE
POLARIS (SUITE)		
Ranger 1000 EPS Premium 21-22	-	**0430-1037**
Ranger 1000 EPS Texas Edition 20	-	**0430-1034**
Ranger HST 15-16	**0430-1034**	**0430-1034**
Ranger XP 1000 17	**0430-1034**	**0430-1034**
Ranger XP 1000 Crew 17	**0430-1034**	**0430-1034**
Ranger XP 1000 Crew EPS 17-18	**0430-1034**	**0430-1034**
Ranger XP 1000 Crew High Lifter 17-18	**0430-1034**	**0430-1034**
Ranger XP 1000 Crew Hunter 17	**0430-1034**	**0430-1034**
Ranger XP 1000 Crew Nstr 17	**0430-1034**	**0430-1034**
Ranger XP 1000 Crew Premium 21-22	-	**0430-1037**
Ranger XP 1000 Crew Trail Boss 21-22	-	**0430-1037**
Ranger XP 1000 EPS 17	**0430-1034**	**0430-1034**
Ranger XP 1000 EPS 18-20	-	**0430-1034**
Ranger XP 1000 EPS 21	-	**0430-1037**
Ranger XP 1000 EPS Crew 19	-	**0430-1034**
Ranger XP 1000 EPS Crew Mud 19-20	-	**0430-1034**
Ranger XP 1000 EPS Crew Mud 21-22	-	**0430-1037**
Ranger XP 1000 EPS Crew NSTR 18-20	-	**0430-1034**
Ranger XP 1000 EPS Crew NSTR 21-22	-	**0430-1037**
Ranger XP 1000 EPS Crew Texas Edition 20	-	**0430-1034**
Ranger XP 1000 EPS Crew Texas Edition 21-22	-	**0430-1037**
Ranger XP 1000 EPS Mud 20	-	**0430-1034**
Ranger XP 1000 EPS Mud 21	-	**0430-1037**
Ranger XP 1000 EPS NSTR 20	-	**0430-1034**
Ranger XP 1000 EPS NSTR 21	-	**0430-1037**
Ranger XP 1000 EPS Premium 22	-	**0430-1037**
Ranger XP 1000 EPS Texas Edition 21	-	**0430-1037**
Ranger XP 1000 EPS Trail Boss 21-22	-	**0430-1037**
Ranger XP 1000 High Lifter 17	**0430-1034**	**0430-1034**
Ranger XP 1000 High Lifter 22	-	**0430-1037**
Ranger XP 1000 Hunter 17	**0430-1034**	**0430-1034**
Ranger XP 1000 NSTR 17	**0430-1034**	**0430-1034**
Ranger XP 1000 NSTR 22	-	**0430-1037**
Ranger XP 1000 Ranch 17	**0430-1034**	**0430-1034**
RZR 1000 60 Inch 16-21	**0430-1034**	**0430-1034**
RZR 1000 Trail S Premium 21-22	**0430-1034**	**0430-1034**
RZR 1000 Trail S Ultimate 21-22	**0430-1034**	**0430-1034**
RZR RS1 18-22	**0430-1037**	**0430-1037**
RZR S4 1000 19-20	**0430-1034**	**0430-1034**
RZR XP 1000 14-20	**0430-1037**	**0430-1037**
RZR XP 1000 Dynamix 19	**0430-1037**	**0430-1037**
RZR XP 1000 High Lifter 15-22	**0430-1037**	**0430-1037**
RZR XP 1000 INTL 15	**0430-1037**	**0430-1037**
RZR XP 1000 LE 20	**0430-1037**	**0430-1037**
RZR XP 1000 Premium 20-22	**0430-1037**	**0430-1037**
RZR XP 1000 Ride Command 17-19	**0430-1037**	**0430-1037**
RZR XP 1000 Sport 21-22	**0430-1037**	**0430-1037**
RZR XP 1000 Trails & Rocks 17-22	**0430-1037**	**0430-1037**
RZR XP 4 1000 14-20	**0430-1037**	**0430-1037**
RZR XP 4 1000 Dynamix 19	**0430-1037**	**0430-1037**
RZR XP 4 1000 High Lifter 17-22	**0430-1037**	**0430-1037**
RZR XP 4 1000 Premium 21-22	**0430-1037**	**0430-1037**
RZR XP 4 1000 Ride Command 18-19	**0430-1037**	**0430-1037**
RZR XP 4 1000 Sport 21-22	**0430-1037**	**0430-1037**
Scrambler 1000 MD 15-17	**0430-1034**	**0430-1034**
Scrambler 1000 Tractor 16-18	**0430-1034**	**0430-1034**
Scrambler 1000 XP 15-18	**0430-1034**	**0430-1034**
Scrambler 1000 XP EU 15	**0430-1034**	**0430-1034**
Scrambler 1000 XP HO EPS 14-15	**0430-1034**	**0430-1034**
Scrambler 1000 XP HO EPS INTL 14	**0430-1034**	**0430-1034**
Sportsman 1000 High Lifter 16-22	**0430-1034**	**0430-1034**
Sportsman 1000 MD 15-16	**0430-1034**	**0430-1034**
Sportsman 1000 XP 15-21	**0430-1034**	**0430-1034**
Sportsman 1000 XP Tractor 16-18	**0430-1034**	**0430-1034**
Sportsman 1000 XP Ultimate Trail 22	**0430-1034**	**0430-1034**
Sportsman Forest 1000 EU 15	**0430-1034**	**0430-1034**
Sportsman Touring 1000 15-22	**0430-1034**	**0430-1034**
Sportsman Touring 1000 Tractor 18	**0430-1034**	**0430-1034**
RZR Pro R 4 Premium 22	-	**0430-1037**
RZR Pro R 4 Sport 22	-	**0430-1037**
RZR Pro R 4 Ultimate 22	-	**0430-1037**
RZR Pro R 4 Ultimate Launch Edition 22	-	**0430-1037**
RZR Pro R Premium 22	-	**0430-1037**
RZR Pro R Sport 22	-	**0430-1037**
RZR Pro R Ultimate 22	-	**0430-1037**
RZR Pro R Ultimate Launch Edition 22	-	**0430-1037**
SUZUKI		
LT-Z250 04-09	**0430-1210**	**0430-1210**

Les produits avec une référence **GRIS GRAS** sont nouveaux pour 2024.

KITS DE ROTULES RENFORCÉES (SUITE)

MODÈLES	RÉF. PIÈCE INFÉRIEURE	RÉF. PIÈCE SUPÉRIEURE
YAMAHA		
YFM350 Grizzly IRS 07-11	**0430-1208**	**0430-1208**
YFM350BA Bruin 2WD 04-06	**0430-1208**	**0430-1208**
YFM350FA Bruin 4WD 04-06	**0430-1208**	**0430-1208**
YFM350FGW Grizzly 4WD 07-14	**0430-1208**	**0430-1208**
YFM350GW Grizzly 2WD 07-11	**0430-1208**	**0430-1208**
YFM35X Wolverine 06-09	**0430-1208**	**0430-1208**
YFM400 Big Bear 2WD 00-04	**0430-1208**	**0430-1208**
YFM400 Big Bear 4WD 00-06	**0430-1208**	**0430-1208**
YFM400 Big Bear IRS 07-12	**0430-1208**	**0430-1208**
YFM400 Grizzly IRS 07-08	**0430-1208**	**0430-1208**
YFM400 Kodiak 2WD 03-04	**0430-1208**	**0430-1208**
YFM400 Kodiak 4WD 03-06	**0430-1208**	**0430-1208**
450 Rhino 06-09	**0430-1208**	**0430-1208**
Kodiak 450 4WD 18-22	**0430-1212**	**0430-1212**
Kodiak 450 EPS 4WD 18-22	**0430-1212**	**0430-1212**
Kodiak 450 EPS 4WD Armor Grey 18	**0430-1212**	**0430-1212**
Kodiak 450 EPS 4WD Hunter 18-22	**0430-1212**	**0430-1212**
Kodiak 450 EPS 4WD SE 20-22	**0430-1212**	**0430-1212**
YFM450 Grizzly EPS 11-14	**0430-1208**	**0430-1208**
YFM450 Grizzly IRS 07-14	**0430-1208**	**0430-1208**
YFM450 Kodiak 03-06	**0430-1208**	**0430-1208**
YFM45FX Wolverine 450 4x4 06-10	**0430-1208**	**0430-1208**
YFZ450 04-13	**0430-1210**	-
YFZ450R 09-22	**0430-1210**	**0430-1210**

MODÈLES	RÉF. PIÈCE INFÉRIEURE	RÉF. PIÈCE SUPÉRIEURE
YAMAHA (SUITE)		
YFZ450X 10-11	**0430-1210**	**0430-1210**
YFM550 Grizzly 09-12	**0430-1212**	**0430-1210**
YFM550 Grizzly 13-14	**0430-1212**	**0430-1212**
YFM550 Grizzly EPS 09-12	**0430-1212**	**0430-1210**
YFM550 Grizzly EPS 13-14	**0430-1212**	**0430-1212**
660 Rhino 04-07	**0430-1208**	**0430-1208**
YFM660R Raptor 01-05	**0430-1210**	-
700 Rhino FI 08-13	**0430-1208**	**0430-1208**
Kodiak 700 4WD 16-22	**0430-1212**	**0430-1212**
Kodiak 700 4WD Hunter 16-21	**0430-1212**	**0430-1212**
Kodiak 700 EPS 4WD 16-22	**0430-1212**	**0430-1212**
Kodiak 700 EPS 4WD Vert 18	**0430-1212**	**0430-1212**
Kodiak 700 EPS 4WD Hunter 18-22	**0430-1212**	**0430-1212**
Kodiak 700 EPS 4WD SE 18-22	**0430-1212**	**0430-1212**
YFM700 Grizzly 07-12	**0430-1212**	**0430-1210**
YFM700 Grizzly 13-16	**0430-1212**	**0430-1212**
YFM700 Grizzly EPS 08-12	**0430-1212**	**0430-1210**
YFM700 Grizzly EPS 13-23	**0430-1212**	**0430-1212**
YFM700 Grizzly EPS Graphite 18	**0430-1212**	**0430-1212**
YFM700 Grizzly EPS Hunter 18-23	**0430-1212**	**0430-1212**
YFM700 Grizzly EPS LE 18	**0430-1212**	**0430-1212**
YFM700 Grizzly EPS SE 18-23	**0430-1212**	**0430-1212**
YFM700 Grizzly EPS XT-R 20-23	**0430-1212**	**0430-1212**
YFM700R Raptor 06-14	**0430-1210**	-
YFM700R Raptor 15-22	**0430-1210**	**0430-1210**



KITS DE ROTULES ET PIVOTS

- Le kit de rotules est vendu par triangle et livré avec un circlip et une goupille fendue
- Les kits de pivots (qui servent lorsqu'un pivot a été utilisé à la place d'une rotule) contiennent l'ensemble des bagues, des axes de piston et des joints nécessaires pour la réparation
- Les rotules ont des boîtiers en acier renforcé, avec des roulements en POM-M90 pour une longue durée de vie
- Pour mettre fin à la défaillance prématurée des rotules Honda, passez du joint d'origine en aluminium à notre joint en acier renforcé
- Remplacement bon marché pour les applications Kawasaki et Suzuki pour lesquelles il faudrait sinon acheter un triangle de suspension complet ou toute une rotule de direction

KITS DE ROTULES

MODÈLES	KIT ROTULE INFÉRIEURE - RÉF.	KIT ROTULE SUPÉRIEURE - RÉF.
ARCTIC CAT		
250 2x4 99-05	**0430-0456**	**0430-0456**
250 4x4 01-05	**0430-0456**	**0430-0456**
300 2x4 98-04	**0430-0456**	**0430-0456**
300 4x4 98-05	**0430-0456**	**0430-0456**
350 CR 12	**0430-0456**	**0430-0456**
350 Utility 4x4 11	**0430-0456**	**0430-0456**
366 FIS avec AT 08-10	**0430-0456**	**0430-0456**
366 SE FIS avec AT 11	**0430-0456**	**0430-0456**
375 2x4 avec AT 02	**0430-0456**	**0430-0456**
375 4x4 avec AT 02	**0430-0456**	**0430-0456**
400 2x4 98-01	**0430-0456**	**0430-0456**
400 4x4 98-15	**0430-0456**	**0430-0456**
400 4x4 avec AT 03-04	**0430-0456**	**0430-0456**
400 4x4 avec MT 01-04	**0430-0456**	**0430-0456**
400 DVX 04-08	-	**0430-0265**
400 FIS 2x4 avec AT 03-04	**0430-0456**	**0430-0456**
400 FIS 2x4 avec MT 03-04	**0430-0456**	**0430-0456**
400 FIS 4x4 TRV 06-14	**0430-0456**	**0430-0456**
400 FIS 4x4 avec AT 03-14	**0430-0456**	**0430-0456**
400 FIS 4x4 avec AT LTD 07	**0430-0456**	**0430-0456**

MODÈLES	KIT ROTULE INFÉRIEURE - RÉF.	KIT ROTULE SUPÉRIEURE - RÉF.
ARCTIC CAT (SUITE)		
400 FIS 4x4 avec MT 02-08	**0430-0456**	**0430-0456**
400 TBX 4x4 04-06	**0430-0456**	**0430-0456**
400 VP 4x4 avec AT 05-06	**0430-0456**	**0430-0456**
400 VP 4x4 avec MT 05-06	**0430-0456**	**0430-0456**
Alterra 400 16-17	**0430-0456**	**0430-0456**
425 4x4 11-12	**0430-0456**	**0430-0456**
425 SE 4x4 12	**0430-0456**	**0430-0456**
450 4x4 13-15	**0430-0456**	**0430-0456**
450 H1 10-11	**0430-0456**	**0430-0456**
450i EFI 12	**0430-0456**	**0430-0456**
450i GT EFI 12	**0430-0456**	**0430-0456**
450i TRV EFI 11-12	**0430-0456**	**0430-0456**
450i TRV GT EFI 12	**0430-0456**	**0430-0456**
Alterra 450 16-22	**0430-0456**	**0430-0456**
XC 450 11-17	**0430-0456**	**0430-0456**
454 2x4 97-98	**0430-0456**	**0430-0456**
454 4x4 96-98	**0430-0456**	**0430-0456**
500 4x4 98-99	**0430-0456**	**0430-0456**
500 4x4 avec AT 00-02	**0430-0456**	**0430-0456**

Suite de la section KITS DE ROTULES ET PIVOTS page suivante.

Les produits avec une référence **GRIS GRAS** sont nouveaux pour 2024.

KITS DE ROTULES ET PIVOTS (SUITE)

KITS DE ROTULES (SUITE)

MODÈLES	KIT ROTULE INFÉRIEURE - RÉF.	KIT ROTULE SUPÉRIEURE - RÉF.
ARCTIC CAT (SUITE)		
500 4x4 avec MT 00-01	**0430-0456**	**0430-0456**
500 EFI 4x4 avec AT 13-17	**0430-0456**	**0430-0456**
500 FIS 4x4 avec AT 02-09	**0430-0456**	**0430-0456**
500 FIS 4x4 avec MT 02-09	**0430-0456**	**0430-0456**
500 FIS TBX 4x4 02-06	**0430-0456**	**0430-0456**
500 FIS TRV 4x4 03-08	**0430-0456**	**0430-0456**
500 TRV 13-15	**0430-0456**	**0430-0456**
500 XR 15	**0430-0456**	**0430-0456**
500 XT EFI 13-14	**0430-0456**	**0430-0456**
Alterra 500 17-18	**0430-0456**	**0430-0456**
Alterra 500 XT 16	**0430-0456**	**0430-0456**
Alterra TRV 500 17	**0430-0456**	**0430-0456**
Prowler 500 17-22	**0430-0456**	**0430-0456**
Prowler 500 HDX 14-15	**0430-0456**	**0430-0456**
Prowler 500 HDX LTD 14	**0430-0456**	**0430-0456**
Prowler 500 HDX XT 14-17	**0430-0456**	**0430-0456**
550 EFI 4x4 12-14	**0430-0456**	**0430-0456**
550 GT EFI 4x4 12	**0430-0456**	**0430-0456**
550 H1 FIS 4x4 09-11	**0430-0456**	**0430-0456**
550 H1 FIS 4x4 LTD 09	**0430-0456**	**0430-0456**
550 LTD EFI 11-14	**0430-0456**	**0430-0456**
550 TRV 4x4 avec AT 09-11	**0430-0456**	**0430-0456**
550 TRV Cruiser 12	**0430-0456**	**0430-0456**
550 TRV GT 11-12	**0430-0456**	**0430-0456**
550 TRV LTD 09-15	**0430-0456**	**0430-0456**
550 TRV XT 13-15	**0430-0456**	**0430-0456**
550 XR 15	**0430-0456**	**0430-0456**
550 XR LTD 15	**0430-0456**	**0430-0456**
550 XR XT 15	**0430-0456**	**0430-0456**
550 XT EFI 4x4 13-14	**0430-0456**	**0430-0456**
Alterra 550 16	**0430-0456**	**0430-0456**
Alterra 550 XT 16	**0430-0456**	**0430-0456**
Alterra TRV 550 XT EPS 17	**0430-0456**	**0430-0456**
Prowler 550 09	**0430-0456**	**0430-0456**
Prowler 550 XT 10-15	**0430-0456**	**0430-0456**
Alterra 570 19-20	**0430-0456**	**0430-0456**
Alterra 570 EPS 19-21	**0430-0456**	**0430-0456**
Alterra 570 XT 19	**0430-0456**	**0430-0456**
650 4x4 H1 07-11	**0430-0456**	**0430-0456**
650 4x4 avec AT V2 04-06	**0430-0456**	**0430-0456**
650 H1 LTD 05-07	**0430-0456**	**0430-0456**
650 H1 Mudpro 10-11	**0430-0456**	**0430-0456**
650 H1 TBX 07-09	**0430-0456**	**0430-0456**
650 TRV 07-09	**0430-0456**	**0430-0456**
650 TRV LTD 07	**0430-0456**	**0430-0456**
650i 4x4 12	**0430-0456**	**0430-0456**
Prowler 650 07-08	**0430-0456**	**0430-0456**
Prowler 650 XT 06-09	**0430-0456**	**0430-0456**
700 Diesel 07-15	**0430-0456**	**0430-0456**
700 EFI 07-14	**0430-0456**	**0430-0456**
700 EFI H1 08-10	**0430-0456**	**0430-0456**
700 EFI H1 LTD 09	**0430-0456**	**0430-0456**
700 EFI H1 Mudpro 09-11	**0430-0456**	**0430-0456**
700 GT EFI 12	**0430-0456**	**0430-0456**
700 LTD 06-14	**0430-0456**	**0430-0456**
700 Mudpro 12	**0430-0456**	**0430-0456**
700 Mudpro LTD 12-17	**0430-0456**	**0430-0456**
700 TBX 10-17	**0430-0456**	**0430-0456**
700 TBX GT 12	**0430-0456**	**0430-0456**
700 TBX LTD 11	**0430-0456**	**0430-0456**
700 TBX SE 16	**0430-0456**	**0430-0456**
700 TRV 08-12	**0430-0456**	**0430-0456**
700 TRV Cruiser 08-10	**0430-0456**	**0430-0456**
700 TRV GT 11-12	**0430-0456**	**0430-0456**
700 TRV LTD 13-15	**0430-0456**	**0430-0456**
700 TRV SE 16	**0430-0456**	**0430-0456**
700 TRV XT 13-15	**0430-0456**	**0430-0456**
700 XR 15	**0430-0456**	**0430-0456**
700 XR LTD 15	**0430-0456**	**0430-0456**
700 XR XT 15	**0430-0456**	**0430-0456**
700 XT 13-14	**0430-0456**	**0430-0456**
Alterra 700 16-21	**0430-0456**	**0430-0456**
Alterra 700 Mudpro LTD 18-19	**0430-0456**	**0430-0456**
Alterra 700 TBX 18-20	**0430-0456**	**0430-0456**
Alterra 700 VLX 18	**0430-0456**	**0430-0456**
Alterra 700 VLX EPS 18	**0430-0456**	**0430-0456**
Alterra 700 XT 16	**0430-0456**	**0430-0456**
Alterra 700 XT EPS 17-19	**0430-0456**	**0430-0456**
Alterra TRV 700 EPS 20	**0430-0456**	**0430-0456**
Alterra TRV 700 XT EPS 17-22	**0430-0456**	**0430-0456**
Prowler 700 Crew HDX XT 17	**0430-0456**	**0430-0456**
Prowler 700 HDX 12-14	**0430-0456**	**0430-0456**
Prowler 700 HDX XT 15-17	**0430-0456**	**0430-0456**
Prowler 700 HDX XT SE 16	**0430-0456**	**0430-0456**
Prowler 700 XT 09-17	**0430-0456**	**0430-0456**
Prowler 700 XTX 08-14	**0430-0456**	**0430-0456**
VLX 700 17	**0430-0456**	**0430-0456**
Wildcat Sport 15-16	**0430-0456**	**0430-0456**
Wildcat Sport LTD 15-19	**0430-0456**	**0430-0456**
Wildcat Sport SE 17	**0430-0456**	**0430-0456**
Wildcat Sport XT 15-19	**0430-0456**	**0430-0456**
Wildcat Trail 14-19	**0430-0456**	**0430-0456**
Wildcat Trail LTD 15-20	**0430-0456**	**0430-0456**
Wildcat Trail SE 16-17	**0430-0456**	**0430-0456**
Wildcat Trail XT 14-20	**0430-0456**	**0430-0456**
Wildcat 4X LTD 18	**0430-0456**	**0430-0456**
Wildcat X EPS 18-19	**0430-0456**	**0430-0456**
Wildcat X LTD EPS 18-19	**0430-0456**	**0430-0456**
1000 H2 LTD 11	**0430-0456**	**0430-0456**
1000 H2 Mudpro 10-11	**0430-0456**	**0430-0456**
1000 H2 THUNDERCAT 08-10	**0430-0456**	**0430-0456**
1000 Mudpro LTD 12-17	**0430-0456**	**0430-0456**
1000 TRV 09-10	**0430-0456**	**0430-0456**
1000 TRV Cruiser 09-12	**0430-0456**	**0430-0456**
1000 TRV GT 12	**0430-0456**	**0430-0456**
1000 TRV LTD 13-15	**0430-0456**	**0430-0456**
1000 TRV XT 15	**0430-0456**	**0430-0456**
1000 XT 13-17	**0430-0456**	**0430-0456**
1000i GT 12	**0430-0456**	**0430-0456**
Alterra TRV 1000 XT 17	**0430-0456**	**0430-0456**
Prowler 1000 XT 15-17	**0430-0456**	**0430-0456**
Prowler 1000 XTZ 11-14	**0430-0456**	**0430-0456**
Prowler 1000 XTZ H2 09-11	**0430-0456**	**0430-0456**
Wildcat 1000 14-15	**0430-0456**	**0430-0456**
Wildcat 1000 Dernière construction 13	**0430-0456**	**0430-0456**
Wildcat 4 13-14	**0430-0456**	**0430-0456**
Wildcat 4 LTD 14	**0430-0456**	**0430-0456**
Wildcat 4X 14-16	**0430-0456**	**0430-0456**
Wildcat 4X LTD 14-15	**0430-0456**	**0430-0456**
Wildcat GT 12-13	**0430-0456**	**0430-0456**
Wildcat LTD 13-14	**0430-0456**	**0430-0456**
Wildcat LTD dernière construction 13	**0430-0456**	**0430-0456**
Wildcat X 13-16	**0430-0456**	**0430-0456**
Wildcat X LTD 14-16	**0430-0456**	**0430-0456**
Wildcat X SE 16	**0430-0456**	**0430-0456**
CAN-AM		
DS 250 06-18	**0430-0457**	**0430-0457**
Outlander 330 04-05	-	**0430-0562**
Outlander 330 4X4 05	-	**0430-0562**
Outlander 400 03-04	-	**0430-0562**
Outlander 400 STD 2x4 05	-	**0430-0562**
Outlander 400 STD 4x4 05	-	**0430-0562**
Outlander 400 STD 4x4 06-15	**0430-0606**	**0430-0562**
Outlander 400 XT 4x4 04-05	-	**0430-0562**
Outlander 400 XT 4x4 06-14	**0430-0606**	**0430-0562**
Outlander Max 400 EFI 15	**0430-0606**	**0430-0562**
Outlander Max 400 STD 4x4 05	-	**0430-0562**
Outlander MAX 400 STD 4x4 06-14	**0430-0606**	**0430-0562**
Outlander MAX 400 XT 4x4 06-14	**0430-0606**	**0430-0562**
Outlander DPS 450 EFI 16-22	**0430-0664**	**0430-0738**
Outlander L 450 EFI 15-16	**0430-0664**	**0430-0738**
Outlander L Max 450 EFI 15-16	**0430-0664**	**0430-0738**
Outlander Max 450 6x6 19-22	**0430-0664**	**0430-0738**
Outlander Max 450 EFI 17	**0430-0664**	**0430-0738**
Outlander Max DPS 450 EFI 16-22	**0430-0664**	**0430-0738**
Outlander Max STD 450 EFI 18-22	**0430-0664**	**0430-0738**
Outlander STD 450 EFI 17-22	**0430-0664**	**0430-0738**
Defender 500 17-21	**0430-0664**	**0430-0738**
Defender 500 DPS 17-21	**0430-0664**	**0430-0738**
Defender 500 DPS Camo 17	**0430-0664**	**0430-0738**

Les produits avec une référence **GRIS GRAS** sont nouveaux pour 2024.

KITS DE ROTULES ET PIVOTS (SUITE)

KITS DE ROTULES (SUITE)

MODÈLES	KIT ROTULE INFÉRIEURE - RÉF.	KIT ROTULE SUPÉRIEURE - RÉF.
CAN-AM (SUITE)		
Outlander 500 LTD 4x4 10	**0430-0606**	**0430-0562**
Outlander 500 STD 4x4 07-12	**0430-0606**	**0430-0562**
Outlander 500 STD 4x4 13-15	**0430-0664**	**0430-0738**
Outlander 500 XT 4x4 07-12	**0430-0606**	**0430-0562**
Outlander 500 XT 4x4 13-14	**0430-0664**	**0430-0738**
Outlander L 500 EFI 15	**0430-0664**	**0430-0738**
Outlander L Max 500 EFI 15	**0430-0664**	**0430-0738**
Outlander Max 500 EFI 15	**0430-0664**	**0430-0738**
Outlander MAX 500 STD 4x4 07-12	**0430-0606**	**0430-0562**
Outlander MAX 500 STD 4x4 13-14	**0430-0664**	**0430-0738**
Outlander MAX 500 XT 4x4 07-12	**0430-0606**	**0430-0562**
Outlander MAX 500 XT 4x4 13-14	**0430-0664**	**0430-0738**
Quest 500 02-04	**0430-0605**	**0430-0605**
Quest 500 XT 02-04	**0430-0605**	**0430-0605**
Renegade 500 08-12	**0430-0605**	**0430-0605**
Renegade 500 13-15	**0430-0664**	**0430-0738**
Renegade 500 XT 12	**0430-0605**	**0430-0605**
Traxter 500 99-05	**0430-0605**	**0430-0605**
Traxter 500 Auto CVT 05	**0430-0605**	**0430-0605**
Outlander DPS 570 EFI 16-22	**0430-0664**	**0430-0738**
Outlander L 570 EFI 16	**0430-0664**	**0430-0738**
Outlander LE 570 EFI 16	**0430-0664**	**0430-0738**
Outlander Max 570 EFI 16-17	**0430-0664**	**0430-0738**
Outlander Max DPS 570 EFI 16-22	**0430-0664**	**0430-0738**
Outlander Max STD 570 EFI 18-22	**0430-0664**	**0430-0738**
Outlander MR 570 EFI 22	**0430-0664**	**0430-0738**
Outlander STD 570 EFI 17-22	**0430-0664**	**0430-0738**
Outlander XMR 570 EFI 16-22	**0430-0664**	**0430-0738**
Outlander XT 570 EFI 22	**0430-0664**	**0430-0738**
Renegade 570 EFI 16- 22	**0430-0664**	**0430-0738**
Renegade XMR 570 EFI 17-21	**0430-0664**	**0430-0738**
Outlander 650 6x6 15-19	**0430-0664**	**0430-0738**
Outlander 650 STD 4x4 06-12	**0430-0606**	**0430-0605**
Outlander 650 STD 4x4 13-15	**0430-0664**	**0430-0738**
Outlander 650 XMR 13-22	**0430-0664**	**0430-0738**
Outlander 650 XT 4x4 06-12	**0430-0606**	**0430-0605**
Outlander 650 XT 4x4 13-14	**0430-0664**	**0430-0738**
Outlander DPS 650 EFI 17-22	**0430-0664**	**0430-0738**
Outlander Max 650 6x6 19-22	**0430-0664**	**0430-0738**
Outlander Max 650 DPS 21-22	**0430-0664**	**0430-0738**
Outlander MAX 650 STD 4x4 06-12	**0430-0606**	**0430-0605**
Outlander MAX 650 STD 4x4 13-15	**0430-0664**	**0430-0738**
Outlander Max 650 XT 21-22	**0430-0664**	**0430-0738**
Outlander MAX 650 XT 4x4 06-12	**0430-0606**	**0430-0605**
Outlander MAX 650 XT 4x4 13-14	**0430-0664**	**0430-0738**
Outlander STD 650 EFI 17-22	**0430-0664**	**0430-0738**
Outlander XT 650 EFI 22	**0430-0664**	**0430-0738**
Quest 650 STD/XT 02-04	**0430-0605**	**0430-0605**
Renegade 650 EFI 18- 19	**0430-0664**	**0430-0738**
Traxter 650 04-05	**0430-0605**	**0430-0605**
Traxter 650 Auto CVT 05	**0430-0605**	**0430-0605**
Commander 700 DPS 22	**0430-0664**	**0430-0738**
Commander 700 XT 22	**0430-0664**	**0430-0738**
Defender 700 22	**0430-0664**	**0430-0738**
Defender 700 DPS 22	**0430-0664**	**0430-0738**
Defender Max 700 22	**0430-0664**	**0430-0738**
Maverick Trail 700 22	**0430-0664**	**0430-0738**
Maverick Trail 700 DPS 22	**0430-0664**	**0430-0738**
Commander 800 DPS 13-20,	**0430-0664**	**0430-0738**
Commander 800 LTD 16	**0430-0664**	**0430-0738**
Commander 800 STD 11-20,	**0430-0664**	**0430-0738**
Commander 800 XT 11-20	**0430-0664**	**0430-0738**
Commander 800 XTP 16	**0430-0664**	**0430-0738**
Commander Max 800 DPS 16-20	**0430-0664**	**0430-0738**
Defender 800 16-21	**0430-0664**	**0430-0738**
Defender 800 DPS 16-21	**0430-0664**	**0430-0738**
Defender 800 DPS CAB 21	**0430-0664**	**0430-0738**
Defender 800 XT 16-21	**0430-0664**	**0430-0738**
Defender 800 XT CAB 18-20	**0430-0664**	**0430-0738**
Defender Max 800 DPS 17-21	**0430-0664**	**0430-0738**
Defender Max 800 XT 17-21	**0430-0664**	**0430-0738**
Maverick Trail 800R 18-21	**0430-0664**	**0430-0738**
Maverick Trail 800R DPS 18-21	**0430-0664**	**0430-0738**
Outlander 800 STD 4x4 06-08	**0430-0606**	**0430-0605**
Outlander 800 XMR 11-12	**0430-0606**	**0430-0605**

MODÈLES	KIT ROTULE INFÉRIEURE - RÉF.	KIT ROTULE SUPÉRIEURE - RÉF.
CAN-AM (SUITE)		
Outlander 800 XT 4x4 06-08	**0430-0606**	**0430-0605**
Outlander 800 XXC 11	**0430-0606**	**0430-0605**
Outlander 800R STD 4x4 09-11	**0430-0606**	**0430-0605**
Outlander 800R STD 4x4 12-15	**0430-0664**	**0430-0738**
Outlander 800R XMR 15	**0430-0664**	**0430-0738**
Outlander 800R XT 4x4 09-11	**0430-0606**	**0430-0605**
Outlander 800R XT 4x4 12-14	**0430-0664**	**0430-0738**
Outlander MAX 800 LTD 4x4 07-08	**0430-0606**	**0430-0605**
Outlander MAX 800 STD 4x4 06-08	**0430-0606**	**0430-0605**
Outlander MAX 800 XT 4x4 06-08	**0430-0606**	**0430-0605**
Outlander Max 800R EFI 15	**0430-0664**	**0430-0738**
Outlander Max 800R LTD 4x4 09-12	**0430-0606**	**0430-0605**
Outlander Max 800R STD 4x4 09-12	**0430-0606**	**0430-0605**
Outlander Max 800R STD 4x4 13-14	**0430-0664**	**0430-0738**
Outlander Max 800R XT 4x4 09-12	**0430-0606**	**0430-0605**
Outlander Max 800R XT 4x4 13-14	**0430-0664**	**0430-0738**
Renegade 800 07-11	**0430-0605**	**0430-0605**
Renegade 800 12-15	**0430-0664**	**0430-0738**
Renegade 800 X 08-09	**0430-0605**	**0430-0605**
Renegade 800 XXC 10- 11	**0430-0605**	**0430-0605**
Renegade 800 XXC 12- 14	**0430-0664**	**0430-0738**
Outlander 850 16	**0430-0664**	**0430-0738**
Outlander 850 DPS 16-22	**0430-0664**	**0430-0738**
Outlander 850 XMR 16-22	**0430-0664**	**0430-0738**
Outlander 850 XT 16-22	**0430-0664**	**0430-0738**
Outlander 850 XTP 16-22	**0430-0664**	**0430-0738**
Outlander Max 850 DPS 17-21	**0430-0664**	**0430-0738**
Outlander Max 850 XT 16-22	**0430-0664**	**0430-0738**
Outlander Max 850 XTP 16-22	**0430-0664**	**0430-0738**
Renegade 850 16-22	**0430-0664**	**0430-0738**
Renegade 850 XXC 16- 22	**0430-0664**	**0430-0738**
Defender 900 22	**0430-0664**	**0430-0738**
Defender 900 DPS 22	**0430-0664**	**0430-0738**
Defender 900 DPS CAB 22	**0430-0664**	**0430-0738**
Defender 900 XT 22	**0430-0664**	**0430-0738**
Defender Max 900 22	**0430-0664**	**0430-0738**
Defender Max 900 DPS 22	**0430-0664**	**0430-0738**
Defender Max 900 XT 22	**0430-0664**	**0430-0738**
Maverick X3 17	**0430-0664**	**0430-0738**
Maverick X3 900 HO 18	**0430-0664**	**0430-0738**
Maverick X3 Max Turbo 18-22	**0430-0664**	**0430-0738**
Maverick X3 Max Turbo R 18-21	**0430-0664**	**0430-0738**
Maverick X3 Max Turbo R DS 20	**0430-0664**	**0430-0738**
Maverick X3 Max Turbo R RS 20-21	**0430-0664**	**0430-0738**
Maverick X3 Max Turbo R XDS 18-19	**0430-0664**	**0430-0738**
Maverick X3 Max Turbo R XRS 18-19	**0430-0664**	**0430-0738**
Maverick X3 Max Turbo R XRS avec SMART-LOK 18	**0430-0664**	**0430-0738**
Maverick X3 Max Turbo RR XDS 20-22	**0430-0664**	**0430-0738**
Maverick X3 Max Turbo RR XMR 20-22	**0430-0664**	**0430-0738**
Maverick X3 Max Turbo RR XRS 20-22	**0430-0664**	**0430-0738**
Maverick X3 Turbo 18-22	**0430-0664**	**0430-0738**
Maverick X3 Turbo R 18-21	**0430-0664**	**0430-0738**
Maverick X3 Turbo R DS 20-21	**0430-0664**	**0430-0738**
Maverick X3 Turbo R RS 20	**0430-0664**	**0430-0738**
Maverick X3 Turbo R XDS 18-19	**0430-0664**	**0430-0738**
Maverick X3 Turbo R XMR 18-19	**0430-0664**	**0430-0738**
Maverick X3 Turbo R XRC 18-19	**0430-0664**	**0430-0738**
Maverick X3 Turbo R XRS 18-19	**0430-0664**	**0430-0738**
Maverick X3 Turbo R XRS avec SMART-LOK 18	**0430-0664**	**0430-0738**
Maverick X3 Turbo RR DS 22	**0430-0664**	**0430-0738**
Maverick X3 Turbo RR RS 22	**0430-0664**	**0430-0738**
Maverick X3 Turbo RR XDS 20-22	**0430-0664**	**0430-0738**
Maverick X3 Turbo RR XMR 20-21	**0430-0664**	**0430-0738**
Maverick X3 Turbo RR XMR 64 22	**0430-0664**	**0430-0738**
Maverick X3 Turbo RR XMR 72 22	**0430-0664**	**0430-0738**
Maverick X3 Turbo RR XRC 20-21	**0430-0664**	**0430-0738**
Maverick X3 Turbo RR XRC 64 22	**0430-0664**	**0430-0738**
Maverick X3 Turbo RR XRC 72 22	**0430-0664**	**0430-0738**
Maverick X3 Turbo RR XRS 20-22	**0430-0664**	**0430-0738**
Maverick X3 Turbo XMR 18-21	**0430-0664**	**0430-0738**
Maverick X3 Turbo XRC 18-21	**0430-0664**	**0430-0738**
Maverick X3 XDS 17	**0430-0664**	**0430-0738**
Maverick X3 XRS 17	**0430-0664**	**0430-0738**
Commander 1000 DPS 11-22,	**0430-0664**	**0430-0738**

Suite de la section KITS DE ROTULES ET PIVOTS page suivante.

Les produits avec une référence **GRIS GRAS** sont nouveaux pour 2024.

ÉCHAPPEMENT
LAMES À NEIGE ET ACCESSOIRES
TREUILS ET FIXATIONS
AUDIO
ACCESSOIRES GÉNÉRAUX ET CADENAS/ ANTIVOLS
PORTE-BAGAGES ET ACCESSOIRES
COFFRES, BAGAGES ET RANGEMENT
PIÈCES PLASTIQUES ET DE CARÉNAGE
PARE-CHOCS ET PROTECTIONS
GUIDONS ET COMMANDES
ROUES ET ACCESSOIRES
FREINS
COURROIES, CHAÎNES, PIGNONS ET COURONNES
TRANSMISSION
SUSPENSION
MOTEUR ET REFROIDISSEMENT
ADMISSION
ÉLECTRICITÉ
ÉCLAIRAGE
OUTILLAGE ET PROMOTION
INDEX

KITS DE ROTULES ET PIVOTS (SUITE)

KITS DE ROTULES (SUITE)

MODÈLES	KIT ROTULE INFÉRIEURE - RÉF.	KIT ROTULE SUPÉRIEURE - RÉF.
CAN-AM (SUITE)		
Commander 1000 LTD 12-20	**0430-0664**	**0430-0738**
Commander 1000 STD 11-19,	**0430-0664**	**0430-0738**
Commander 1000 X 11-12	**0430-0664**	**0430-0738**
Commander 1000 XMR 22	**0430-0664**	**0430-0738**
Commander 1000 XT 11-22	**0430-0664**	**0430-0738**
Commander 1000 XTP 14-22,	**0430-0664**	**0430-0738**
Commander Max 1000 DPS 14-22	**0430-0664**	**0430-0738**
Commander Max 1000 LTD 14-20	**0430-0664**	**0430-0738**
Commander Max 1000 STD 15-19	**0430-0664**	**0430-0738**
Commander Max 1000 XT 14-22	**0430-0664**	**0430-0738**
Commander Max 1000 XTP 15-22	**0430-0664**	**0430-0738**
Defender 1000 16-19	**0430-0664**	**0430-0738**
Defender 1000 DPS 16-22	**0430-0664**	**0430-0738**
Defender 1000 DPS 6x6 20-22	**0430-0664**	**0430-0738**
Defender 1000 LTD CAB 21-22	**0430-0664**	**0430-0738**
Defender 1000 LTD CAB 6x6 22	**0430-0664**	**0430-0738**
Defender 1000 PRO DPS 20-22	**0430-0664**	**0430-0738**
Defender 1000 PRO Lone Star 21-22	**0430-0664**	**0430-0738**
Defender 1000 PRO LTD 22	**0430-0664**	**0430-0738**
Defender 1000 PRO LTD CAB 21	**0430-0664**	**0430-0738**
Defender 1000 PRO XT 20-22	**0430-0664**	**0430-0738**
Defender 1000 XMR 18-22	**0430-0664**	**0430-0738**
Defender 1000 XT 16-22	**0430-0664**	**0430-0738**
Defender 1000 XT 6x6 21-22	**0430-0664**	**0430-0738**
Defender 1000 XT CAB 17-20	**0430-0664**	**0430-0738**
Defender 1000 XTP 18-20	**0430-0664**	**0430-0738**
Defender Max 1000 18-19	**0430-0664**	**0430-0738**
Defender Max 1000 DPS 17-22	**0430-0664**	**0430-0738**
Defender Max 1000 LONE STAR 18-22	**0430-0664**	**0430-0738**
Defender Max 1000 LONE STAR CAB 22	**0430-0664**	**0430-0738**
Defender Max 1000 LTD 21	**0430-0664**	**0430-0738**
Defender Max 1000 LTD CAB 20-22	**0430-0664**	**0430-0738**
Defender Max 1000 XMR 19-22	**0430-0664**	**0430-0738**
Defender Max 1000 XT 17-22	**0430-0664**	**0430-0738**
Defender Max 1000 XT CAB 18-19	**0430-0664**	**0430-0738**
Maverick 1000 STD 13-18	**0430-0664**	**0430-0738**
Maverick 1000 Turbo 16-17	**0430-0664**	**0430-0738**
Maverick 1000 Turbo XDS 15-16	**0430-0664**	**0430-0738**
Maverick 1000 Turbo XRS 16	**0430-0664**	**0430-0738**
Maverick 1000 XC 16-17	**0430-0664**	**0430-0738**
Maverick 1000 XDS 15-16	**0430-0664**	**0430-0738**
Maverick 1000 XMR 14-18	**0430-0664**	**0430-0738**
Maverick 1000 XRS 13-15	**0430-0664**	**0430-0738**
Maverick 1000 XRS DPS 14	**0430-0664**	**0430-0738**
Maverick 1000 XXC 14-17	**0430-0664**	**0430-0738**
Maverick 1000R DPS 16	**0430-0664**	**0430-0738**
Maverick 1000R XC 18	**0430-0664**	**0430-0738**
Maverick 1000R XC DPS 17-18	**0430-0664**	**0430-0738**
Maverick 1000R XXC 18	**0430-0664**	**0430-0738**
Maverick Max 1000 STD 14-18	**0430-0664**	**0430-0738**
Maverick Max 1000 Turbo 16-17	**0430-0664**	**0430-0738**
Maverick Max 1000 Turbo XDS 15-17	**0430-0664**	**0430-0738**
Maverick Max 1000 Turbo XRS 16-17	**0430-0664**	**0430-0738**
Maverick Max 1000 XDS 15-16	**0430-0664**	**0430-0738**
Maverick Max 1000 XMR 17-18	**0430-0664**	**0430-0738**
Maverick Max 1000 XRS 14-15	**0430-0664**	**0430-0738**
Maverick Sport 1000 19-22	**0430-0664**	**0430-0738**
Maverick Sport 1000 DPS 19-20	**0430-0664**	**0430-0738**
Maverick Sport 1000R DPS 19-22	**0430-0664**	**0430-0738**
Maverick Sport 1000R XMR 19-22	**0430-0664**	**0430-0738**
Maverick Sport 1000R XRC 19-22	**0430-0664**	**0430-0738**
Maverick Sport 1000R XXC 20-22	**0430-0664**	**0430-0738**
Maverick Sport Max 1000R DPS 19-22	**0430-0664**	**0430-0738**
Maverick Trail 1000 18-21	**0430-0664**	**0430-0738**
Maverick Trail 1000 DPS 18-22	**0430-0664**	**0430-0738**
Outlander 1000 DPS 12-19	**0430-0664**	**0430-0738**
Outlander 1000 EFI 6x6 15-18	**0430-0664**	**0430-0738**
Outlander 1000 XMR 13-22	**0430-0664**	**0430-0738**
Outlander 1000 XT 12-22	**0430-0664**	**0430-0738**
Outlander 1000 XTP 13-22	**0430-0664**	**0430-0738**
Outlander 1000 XXC 20-22	**0430-0664**	**0430-0738**
Outlander Max 1000 13-20	**0430-0664**	**0430-0738**
Outlander MAX 1000 EFI 6x6 19-22	**0430-0664**	**0430-0738**
Outlander Max 1000 LTD 15-16	**0430-0664**	**0430-0738**
Outlander Max 1000 XT 13-22	**0430-0664**	**0430-0738**

MODÈLES	KIT ROTULE INFÉRIEURE - RÉF.	KIT ROTULE SUPÉRIEURE - RÉF.
CAN-AM (SUITE)		
Outlander Max 1000 XTP 13-22	**0430-0664**	**0430-0738**
Renegade 1000 12-19	**0430-0664**	**0430-0738**
Renegade 1000 XMR 16- 22	**0430-0664**	**0430-0738**
Renegade 1000 XXC 12- 22	**0430-0664**	**0430-0738**
CFMOTO		
C Force 400 AU 16-22	**0430-1116**	**0430-1117**
C Force 500 HO 14-18	**0430-1116**	**0430-1117**
C Force 500 S 15-22	**0430-1116**	**0430-1117**
C Force 500 X5 L Carb 14	**0430-1116**	**0430-1117**
C Force 500 X5 L EFI 14	**0430-1116**	**0430-1117**
C Force 500 X5 S Carb 14	**0430-1116**	**0430-1117**
C Force 500 X5 S EFI 14	**0430-1116**	**0430-1117**
C Force 500-2 L 11-12	**0430-1116**	**0430-1117**
C Force 500-2 S 07-14	**0430-1116**	**0430-1117**
C Force 500-2A L 07-14	**0430-1116**	**0430-1117**
C Force X5 500 L Carb 11-13	**0430-1116**	**0430-1117**
C Force X5 500 L EFI 11-13	**0430-1116**	**0430-1117**
C Force X5 500 S Carb 11-13	**0430-1116**	**0430-1117**
C Force X5 500 S EFI 11-12	**0430-1116**	**0430-1117**
U Force 500 19-20	**0430-1118**	**0430-0255**
U Force 500 HO 15-18	**0430-1118**	**0430-0255**
U Force Rancher 500 11-13	**0430-0255**	**0430-0255**
Z Force 500 18	**0430-0255**	**0430-0255**
Z Force 500 20-22	**0430-1118**	**0430-0255**
Z Force 500 HO 16	**0430-1118**	**0430-0255**
Z Force 500 HO 17	**0430-0255**	**0430-0255**
Z Force 500 Trail 19	**0430-0255**	**0430-0255**
Z Force 500 Z5 18	**0430-0255**	**0430-0255**
C Force 600 19-22	**0430-1116**	**0430-1117**
C Force 600 Touring 20-22	**0430-1116**	**0430-1117**
C Force X6 600 13	**0430-1116**	**0430-1117**
C Force X6 600 L 11-12	**0430-1116**	**0430-1117**
C Force X6 600 S 11-12	**0430-1116**	**0430-1117**
C Force X6 X-Lander 12	**0430-1116**	**0430-1117**
C Force X600 L 14	**0430-1116**	**0430-1117**
C Force X600 S 14	**0430-1116**	**0430-1117**
U Force 600 22	**0430-1118**	**0430-0255**
U Force Rancher 600 11-14	**0430-0255**	**0430-0255**
Z Force 600 11	**0430-1118**	**0430-0255**
Z Force 600 Z6 11	**0430-1118**	**0430-0255**
Z Force Z6 13	**0430-1118**	**0430-0255**
Z6 Sport 12-14	**0430-1118**	**0430-0255**
Z Force Z6 Sport 15	**0430-0255**	**0430-0255**
Z6-EX Sport 12-14	**0430-0255**	**0430-0255**
C Force 800 15-17	**0430-1116**	**0430-1117**
C Force X8 X-Lander 12-14	**0430-1116**	**0430-1117**
U Force 800 16	-	**0430-0255**
U Force 800 19-22	**0430-1118**	**0430-0255**
U Force 800 EX 15-18	-	**0430-0255**
U Force Tracker 800 13-14	-	**0430-0255**
Z Force 800 17-18	**0430-0255**	**0430-0255**
Z Force 800 EX 17-19	**0430-0255**	**0430-0255**
Z Force 800 EX 20-22	**0430-1118**	**0430-0255**
Z Force 800 Trail 18-19	**0430-0255**	**0430-0255**
Z Force 800 Trail 21-22	**0430-1118**	**0430-0255**
Z Force 800 Z8 EX 18	**0430-0255**	**0430-0255**
Z Force 800 Z8 Trail 18	**0430-0255**	**0430-0255**
Z Force Z8 16	**0430-0255**	**0430-0255**
Z Force Z8 EX 16	**0430-0255**	**0430-0255**
Z Force Z8 EX Sport 15	**0430-0255**	**0430-0255**
Z Force Z8 Sport 15	**0430-0255**	**0430-0255**
Z8-EX Sport 14	**0430-0255**	**0430-0255**
Z Force 950 Sport 20-22	**0430-1118**	**0430-0255**
U Force 1000 19-22	**0430-1118**	**0430-0255**
Z Force 1000 18-19	**0430-0255**	**0430-0255**
Z Force 1000 EX 18	**0430-0255**	**0430-0255**
HONDA		
TRX250 Recon 97-01	**0430-0254**	**0430-0255**
TRX250TE Recon 02-23	**0430-0254**	**0430-0255**
TRX250TM Recon 02-23	**0430-0254**	**0430-0255**
TRX250X/EX Sportrax 01-21	**0430-0260**	**0430-0255**
TRX300 Fourtrax 88-92	-	**0430-0562**
TRX300 Fourtrax 93-00	**0430-0255**	**0430-0255**
TRX300FW Fourtrax 4x4 88-00	**0430-0255**	**0430-0255**
TRX350FE 00-06	**0430-0255**	**0430-0261**

Les produits avec une référence **GRIS GRAS** sont nouveaux pour 2024.

KITS DE ROTULES ET PIVOTS (SUITE)

KITS DE ROTULES (SUITE)

MODÈLES	KIT ROTULE INFÉRIEURE - RÉF.	KIT ROTULE SUPÉRIEURE - RÉF.
HONDA (SUITE)		
TRX350FM Fourtrax Rancher 00-06	**0430-0255**	**0430-0261**
TRX350TE 00-06	**0430-0255**	**0430-0261**
TRX350TM Fourtrax Rancher 00-06	**0430-0255**	**0430-0261**
TRX400FA 04-07	**0430-0255**	**0430-0261**
TRX400FGA Fourtrax Rancher 4x4 04-07	**0430-0255**	**0430-0261**
TRX400FW Fourtrax Foreman 4x4 95-03	**0430-0255**	**0430-0255**
TRX420 FA IRS 09-14	**0430-0255**	**0430-0261**
TRX420 FA IRS 15-23	**0430-0261**	**0430-0261**
TRX420 FA Solid Axle 14-23	**0430-0261**	**0430-0261**
TRX420 FE 07-13	**0430-0255**	**0430-0261**
TRX420 FE 14-23	**0430-0261**	**0430-0261**
TRX420 FM 07-13	**0430-0255**	**0430-0261**
TRX420 FM 14-23	**0430-0261**	**0430-0261**
TRX420 FPA IRS 09-14	**0430-0255**	**0430-0261**
TRX420 FPE 09-13	**0430-0255**	**0430-0261**
TRX420 FPM 09-13	**0430-0255**	**0430-0261**
TRX420 TE 07-13	**0430-0255**	**0430-0261**
TRX420 TE 14-23	**0430-0261**	**0430-0261**
TRX420 TM 07-13	**0430-0255**	**0430-0261**
TRX420 TM 14-23	**0430-0261**	**0430-0261**
TRX450ES 98-01	**0430-0261**	**0430-0261**
TRX450FE 02-04	**0430-0261**	**0430-0261**
TRX450FM 02-04	**0430-0261**	**0430-0261**
TRX450S 98-01	**0430-0261**	**0430-0261**
Pioneer 500 15-22	-	**0430-0261**
TRX500FA 01-19	**0430-0261**	**0430-0261**
TRX500FE 05-19	**0430-0261**	**0430-0261**
TRX500FGA 04-08	**0430-0261**	**0430-0261**
TRX500FM 05-13	**0430-0261**	**0430-0261**
TRX500FM IRS 15-19	**0430-0261**	**0430-0261**
TRX500FM Solid Axle 14-19	**0430-0261**	**0430-0261**
TRX500FPA 09-14	**0430-0261**	**0430-0261**
TRX500FPE 07-13	**0430-0261**	**0430-0261**
TRX500FPM 08-13	**0430-0261**	**0430-0261**
TRX500TM 05-06	**0430-0261**	**0430-0261**
Pioneer 520 21-22	-	**0430-0261**
TRX520FA 20-23	**0430-0261**	**0430-0261**
TRX520FE 20-23	**0430-0261**	**0430-0261**
TRX520FM IRS 20-23	**0430-0261**	**0430-0261**
TRX520FM Solid Axle 20-23	**0430-0261**	**0430-0261**
TRX650 Rincon 03-05	**0430-0261**	**0430-0261**
TRX680 Rincon 06-22	**0430-0261**	**0430-0261**
Pioneer 700 14-16	-	**0430-1022**
Pioneer 700 17-23	-	**0430-0261**
Pioneer 700 Deluxe 17-23	-	**0430-0261**
Pioneer 700-4 14-16	-	**0430-1022**
Pioneer 700-4 17-23	-	**0430-0261**
Pioneer 700-4 Deluxe 17-23	-	**0430-0261**
Pioneer 1000 16-21	-	**0430-0261**
Pioneer 1000 Deluxe 20-21	-	**0430-0261**
Pioneer 1000 Limited 17-19	-	**0430-0261**
Pioneer 1000-5 16-21	-	**0430-0261**
Pioneer 1000-5 Deluxe 16-21	-	**0430-0261**
Pioneer 1000-5 Limited 17-21	-	**0430-0261**
JOHN DEERE		
Trail Buck 500 Utility (tous)	**0430-0605**	**0430-0605**
Trail Buck 650 (tous)	**0430-0255**	**0430-0255**
Trail Buck 650 EX (tous)	**0430-0255**	**0430-0255**
Trail Buck 650 EXT (tous)	**0430-0255**	**0430-0255**
KAWASAKI		
KFX250 Mojave 87-04	**0430-0262**	**0430-0263**
KXF250 Tecate 87-88	**0430-0262**	**0430-0263**
KEF300 Lakota 95-03	**0430-0262**	**0430-0263**
KLF300C Bayou 4x4 89-05	**0430-0262**	**0430-0263**
KVF300A Prairie 4x4 99-00	**0430-0262**	**0430-0562**
KVF300A Prairie 4x4 01-02	**0430-0266**	**0430-0562**
KVF300B Prairie 2x4 99-00	**0430-0262**	**0430-0562**
KVF300B Prairie 2x4 01-02	**0430-0266**	**0430-0562**
KVF360A Prairie 4x4 03-13	**0430-0308**	**0430-0562**
KVF360B Prairie 03-11	**0430-0308**	**0430-0562**
KVF360C Prairie 4x4 03-13	**0430-0308**	**0430-0562**
KFX400 03-06	-	**0430-0265**
KLF400 Bayou 93-99	**0430-0262**	**0430-0263**
KVF400A Prairie 4x4 97-98	**0430-0262**	**0430-0562**

MODÈLES	KIT ROTULE INFÉRIEURE - RÉF.	KIT ROTULE SUPÉRIEURE - RÉF.
KAWASAKI (SUITE)		
KVF400B Prairie 98	**0430-0262**	**0430-0562**
KVF400C Prairie 4x4 99-00	**0430-0262**	**0430-0562**
KVF400C Prairie 4x4 01-02	**0430-0266**	**0430-0562**
KVF400D Prairie 99-00	**0430-0262**	**0430-0562**
KVF400D Prairie 01-02	**0430-0266**	**0430-0562**
Mule 600 05-16	**0430-0663**	-
Mule 610 4x4 05-16	**0430-0663**	-
Mule 610 4x4 VIN JK1AFEA1 9B547191 et antérieurs 09	**0430-0663**	-
Mule 610 4x4 VIN JK1AFEA1 9B547192 et postérieurs 09	**0430-0663**	-
Mule SX 17-23	**0430-0663**	-
Mule SX 4X4 FI 21-23	**0430-0663**	-
Mule SX 4X4 SE FI 21	**0430-0663**	-
Mule SX 4X4 XC Camo FI 21	**0430-0663**	-
Mule SX 4X4 XC FI 21-23	**0430-0663**	-
Mule SX 4X4 XC LE FI 21-23	**0430-0663**	-
KFX450R 08-14	**0430-0308**	**0430-0308**
Mule 2500 94-00	**0430-0663**	-
Mule 2510 4x4 93-00	**0430-0663**	-
Mule 2520 93-00	**0430-0663**	-
Mule 3000 01-08	**0430-0663**	-
Mule 3010 4x4 01-08	**0430-0663**	-
Mule 3020 01-03	**0430-0663**	-
Mule 4000 09-23	**0430-0663**	-
Mule 4000 TRANS 21	**0430-0663**	-
Mule 4010 4x4 09-23	**0430-0663**	-
Mule 4010 4x4 TRANS 23	**0430-0663**	-
Mule 4010 4x4 TRANS Camo 21-23	**0430-0663**	-
Mule 4010 4x4 TRANS FE 21-23	**0430-0663**	-
KVF650 Brute Force 05-13	**0430-0308**	**0430-0562**
KVF650 I Brute Force 06-13	**0430-0308**	**0430-0308**
KVF650 Prairie 02-03	**0430-0308**	**0430-0562**
KFX 700 V-Force 04-09	**0430-0308**	**0430-0308**
KVF700 Prairie 04-06	**0430-0308**	**0430-0562**
Mule PRO-MX 19-22	**0430-0308**	**0430-0308**
Mule PRO-MX EPS 19-23	**0430-0308**	**0430-0308**
Mule PRO-MX EPS Camo 19-23	**0430-0308**	**0430-0308**
Mule PRO-MX EPS LE 21-23	**0430-0308**	**0430-0308**
Mule PRO-MX LE 19-20	**0430-0308**	**0430-0308**
Mule PRO-MX SE 23	**0430-0308**	**0430-0308**
KVF750 Brute Force 05-21	**0430-0308**	**0430-0308**
KVF750 Brute Force EPS 12-23	**0430-0308**	**0430-0308**
Mule PRO-FX 800 16-23	**0430-0308**	**0430-0308**
Mule PRO-FX 800 EPS 21-22	**0430-0308**	**0430-0308**
Mule PRO-FX 800 LE 19-22	**0430-0308**	**0430-0308**
Mule PRO-FXR 800 18-23	**0430-0308**	**0430-0308**
Mule PRO-FXT 800 15-23	**0430-0308**	**0430-0308**
Mule PRO-FXT 800 Ranch 21-22	**0430-0308**	**0430-0308**
Mule PRO-FXT EPS LE 21-23	**0430-0308**	**0430-0308**
Mule 2510 Diesel 00-02	**0430-0663**	-
Mule 3010 Diesel 01-08	**0430-0663**	-
Mule 4010 4x4 Diesel 09-13	**0430-0663**	-
Mule PRO-DX 16-23	**0430-0308**	**0430-0308**
Mule PRO-DX EPS 21	**0430-0308**	**0430-0308**
Mule PRO-DXT 16-23	**0430-0308**	**0430-0308**
Mule PRO-DXT EPS 21	**0430-0308**	**0430-0308**
KYMCO		
Maxxer 375 10	**0430-0456**	**0430-0456**
MXU 375 09-10	**0430-0456**	**0430-0456**
MXU 400 (tous)	**0430-0456**	**0430-0456**
MAXXER 450i (tous)	**0430-0456**	**0430-0456**
MXU 450i (tous)	**0430-0456**	**0430-0456**
MXU 500 IRS 10	**0430-0456**	**0430-0456**
MXU 500i (tous)	**0430-0456**	**0430-0456**
UXV 500 09-11	**0430-0456**	**0430-0456**
UXV 500i (tous)	**0430-0456**	**0430-0456**
POLARIS		
LSV Electric 4x4 11-12	**0430-0272**	-
Ranger EV 4x4 10-22	**0430-0272**	-
Ranger EV LIION 16-18	**0430-0272**	-
Ranger EV Midsize INTL 14	**0430-0272**	-
Phoenix 200 05-22	**0430-0273**	**0430-0273**
Sawtooth 200 06-07	**0430-0273**	**0430-0273**
Big Boss 250 4x6 89-92	**0430-0272**	-
Big Boss 250 6x6 91-93	**0430-0272**	-

Suite de la section KITS DE ROTULES ET PIVOTS page suivante.

Les produits avec une référence **GRIS GRAS** sont nouveaux pour 2024.

ÉCHAPPEMENT
LAMES À NEIGE ET ACCESSOIRES
TREUILS ET FIXATIONS
AUDIO
ACCESSOIRES GÉNÉRAUX ET CADENAS/ ANTIVOLS
PORTE-BAGAGES ET ACCESSOIRES
COFFRES, BAGAGES ET RANGEMENT
PIÈCES PLASTIQUES ET DE CARÉNAGE
PARE-CHOCS ET PROTECTIONS
GUIDONS ET COMMANDES
ROUES ET ACCESSOIRES
FREINS
COURROIES, CHAÎNES, PIGNONS ET COURONNES
TRANSMISSION
SUSPENSION
MOTEUR ET REFROIDISSEMENT
ADMISSION
ÉLECTRICITÉ
ÉCLAIRAGE
OUTILLAGE ET PROMOTION
INDEX

KITS DE ROTULES ET PIVOTS (SUITE)

KITS DE ROTULES (SUITE)

MODÈLES	KIT ROTULE INFÉRIEURE - RÉF.	KIT ROTULE SUPÉRIEURE - RÉF.
POLARIS (SUITE)		
Trail Blazer 250 90-06	**0430-0272**	-
Trail Boss 250 88	**0430-0272**	-
Trail Boss 250 2x4 88-99	**0430-0272**	-
Trail Boss 250 4x4 89-95	**0430-0272**	-
Trail Boss 250 R/ES 88	**0430-0272**	-
Xplorer 250 4x4 00-02	**0430-0272**	-
300 2x4 94-95	**0430-0272**	-
300 4x4 94-95	**0430-0272**	-
Big Boss 300 6x6 94	**0430-0272**	-
Sportsman 300 4x4 08-10	**0430-0563**	-
Xplorer 300 4x4 96-99	**0430-0272**	-
Xpress 300 96-99	**0430-0272**	-
ACE 325 14-16	**0430-0272**	-
ACE 325 EU 15	**0430-0272**	-
ACE 325 HD 15	**0430-1021**	-
Magnum 325 2x4 00-02	**0430-0272**	-
Magnum 325 4x4 00-02	**0430-0272**	-
Magnum 325 4x4 HDS 02	**0430-0272**	-
Magnum 325 4x4 HDS AA 01	**0430-0272**	-
Magnum 325 4x4 HDS FB 01	**0430-0272**	-
Ranger 325 ETX 15-16	**0430-1021**	-
Ranger 325 ETX EU 15	**0430-1021**	-
Sportsman 325 ETX EFI 15	**0430-0272**	-
Sportsman 325 ETX EFI MD 15	**0430-0272**	-
Trail Boss 325 00-02	**0430-0272**	-
Xpedition 325 00-02	**0430-0272**	-
ATP 330 4x4 04-05	**0430-0272**	-
Magnum 330 2x4 03-05	**0430-0272**	-
Magnum 330 4x4 05	**0430-0272**	-
Magnum 330 4x4 AA AB AC 03-04	**0430-0272**	-
Magnum 330 4x4 FB 03-04	**0430-0272**	-
Trail Blazer 330 08-13	**0430-0272**	-
Trail Boss 330 03-13	**0430-0272**	-
Sportsman 335 99-00	**0430-0272**	-
Worker 335 99	**0430-0272**	-
350L 2x4 93	**0430-0272**	-
350L 4x4 93	**0430-0272**	-
Big Boss 350L 6x6 93	**0430-0272**	-
Sportsman 350 4x4 93	**0430-0272**	-
Trail Boss 350L 2x4 90-92	**0430-0272**	-
Trail Boss 350L 4x4 90-92	**0430-0272**	-
400L 2x4 94-95	**0430-0272**	-
400L 4x4 94	**0430-0272**	-
Big Boss 400L 6x6 94-97	**0430-0272**	-
Magnum 400L 6x6 96-97	**0430-0272**	-
Ranger 4x4 400 10-14	**0430-0272**	-
Scrambler 400 2x4 00-02	**0430-0272**	-
Scrambler 400 4x4 95-02	**0430-0272**	-
Sport 400 94-99	**0430-0272**	-
Sportsman 400 4x4 94-05	**0430-0272**	-
Sportsman 400 4x4 AA AE AG 04	**0430-0272**	-
Sportsman 400 4x4 AQ-AV 04	**0430-0272**	-
Sportsman 400 HO 4x4 08-10	**0430-0563**	-
Sportsman 400 HO 4x4 11-14	**0430-0272**	-
Trail Blazer 400 03	**0430-0272**	-
Xplorer 400L 4x4 95-02	**0430-0272**	-
Xpress 400L 2x4 96-97	**0430-0272**	-
Magnum 425 2x4 95-98	**0430-0272**	-
Magnum 425 4x4 95-98	**0430-0272**	-
Magnum 425 6x6 96-97	**0430-0272**	-
Xpedition 425 00-02	**0430-0272**	-
450 HO 2x4 MD 16	**0430-0272**	-
Farmhand 450 2x4 17	**0430-1021**	-
Outlaw 450 08-10	**0430-0457**	**0430-0457**
Sportsman 450 06-07	**0430-0272**	-
Sportsman 450 EFI MD 16	**0430-0272**	-
Sportsman 450 EPS Quad 16	**0430-0272**	-
Sportsman 450 EPS ZUG 16	**0430-0272**	-
Sportsman 450 HD 2x4 18	**0430-1021**	-
Sportsman 450 HO 16-22	**0430-0272**	-
Sportsman 450 HO 2x4 MD 16	**0430-0272**	-
Sportsman 450 Tractor 16	**0430-0272**	-
Diesel 455 4x4 99-01	**0430-0272**	-
ACE 500 17-19	**0430-0272**	-

MODÈLES	KIT ROTULE INFÉRIEURE - RÉF.	KIT ROTULE SUPÉRIEURE - RÉF.
POLARIS (SUITE)		
ATP 500 4x4 04-05	**0430-0272**	-
ATV 500 Pro 02	**0430-0272**	-
Big Boss 500 6x6 98-03	**0430-0272**	-
Magnum 500 2x4 HDS 02	**0430-0272**	-
Magnum 500 4x4 99-01	**0430-0272**	-
Magnum 500 4x4 AA 02	**0430-0272**	-
Magnum 500 4x4 AB/FB 02	**0430-0272**	-
Magnum 500 4x4 HDS 03	**0430-0272**	-
Magnum 500 4x4 HDS AA 01-02	**0430-0272**	-
Magnum 500 4x4 HDS FB 01	**0430-0272**	-
Outlaw 500 06-07	**0430-0457**	**0430-0457**
PPS 500 6x6 02	**0430-0272**	-
Predator 500 03-06	**0430-0273**	**0430-0273**
Predator 500 07	**0430-0457**	**0430-0457**
PTV Series 10 4x4 03	**0430-0272**	-
PTV Series 10 6x6 03	**0430-0272**	-
Ranger 2x4 500 05-09	**0430-0272**	-
Ranger 4x4 500 99-07	**0430-0272**	-
Ranger 4x4 500 Crew 11-12	**0430-0272**	-
Ranger 4x4 500 Crew Midsize 13	**0430-0272**	-
Ranger 4x4 500 EFI 06-08	**0430-0272**	-
Ranger 4x4 500 EFI 09-10	**0430-0563**	**0430-0563**
Ranger 4x4 500 EFI 11-12	**0430-0272**	-
Ranger 4x4 500 Midsize 13	**0430-0272**	-
Ranger 500 2WD 17-21	**0430-0272**	-
Ranger 500 4x4 18-22	**0430-0272**	-
Ranger 500 ETX 17	**0430-0272**	-
Ranger 6x6 500 99-05	**0430-0272**	-
Ranger Series 10 4x4 & 6x6 07	**0430-0272**	-
Ranger Series 11 4x4 & 6x6 07	**0430-0272**	-
Scrambler 500 2x4 00-08	**0430-0272**	-
Scrambler 500 4x4 97-12	**0430-0272**	-
Sportsman 500 4x4 96-00	**0430-0272**	-
Sportsman 500 4x4 DUSE 01-02	**0430-0272**	-
Sportsman 500 4x4 DUSE HO 01	**0430-0272**	-
Sportsman 500 4x4 HO 01-13	**0430-0272**	-
Sportsman 500 4x4 HO AA-AC-AE-AG 04	**0430-0272**	-
Sportsman 500 4x4 HO AO-AX 04	**0430-0272**	-
Sportsman 500 4x4 RSE 99-02	**0430-0272**	-
Sportsman 500 6x6 00-08	**0430-0272**	-
Sportsman 500 EFI 06-09	**0430-0272**	-
Sportsman 500 Tractor EFI 09-10	**0430-0272**	-
Sportsman 500 X2 06-09	**0430-0272**	-
Sportsman Forest 500 11-13	**0430-0272**	-
Sportsman Forest 500 Tractor 11-14	**0430-0272**	-
Sportsman Touring 500 08-13	**0430-0272**	-
Worker 500 4x4 99-02	**0430-0272**	-
Xplorer 500 97	**0430-0272**	-
Outlaw 525 IRS 07-11	**0430-0457**	**0430-0457**
Outlaw 525 S 08-10	**0430-0457**	**0430-0457**
Sportsman 550 11-13	**0430-0563**	**0430-0563**
Sportsman 550 EPS 10-14	**0430-0563**	**0430-0563**
Sportsman 550 X2 10-14	**0430-0563**	**0430-0563**
Sportsman 550 X2 EPS LE 14	**0430-0563**	**0430-0563**
Sportsman 550 X2 INTL 14	**0430-0563**	**0430-0563**
Sportsman 550 XP 09-14	**0430-0563**	**0430-0563**
Sportsman 550 XP EPS 09	**0430-0563**	**0430-0563**
Sportsman 550 XP EPS HD INTL 14	**0430-0563**	**0430-0563**
Sportsman Forest 550 11-14	**0430-0563**	**0430-0563**
Sportsman Touring 550 EPS 10-14	**0430-0563**	**0430-0563**
ACE 570 15-17	**0430-0272**	-
ACE 570 18-19	**0430-1020**	**0430-0563**
ACE 570 EU 15	**0430-0272**	-
ACE 570 EU 16-18	**0430-1021**	-
ACE 570 HD 15-19	**0430-1021**	-
ACE 570 MD 16	**0430-1021**	-
Ranger 570 14-21	**0430-0272**	-
Ranger 570 Crew 14-21	**0430-0272**	-
Ranger 570 Crew EPS 14-20	**0430-0272**	-
Ranger 570 Crew Premium 21	**0430-0272**	-
Ranger 570 Crew/SP 22	**0430-0457**	-
Ranger 570 Crew SP NSTR 22	**0430-0457**	-
Ranger 570 Crew SP Premium 22	**0430-0457**	-
Ranger 570 EPS 14-19	**0430-0272**	-

Les produits avec une référence GRIS GRAS sont nouveaux pour 2024.

KITS DE ROTULES ET PIVOTS (SUITE)

KITS DE ROTULES (SUITE)

MODÈLES	KIT ROTULE INFÉRIEURE - RÉF.	KIT ROTULE SUPÉRIEURE - RÉF.
POLARIS (SUITE)		
Ranger 570 EU 15-16	**0430-1021**	-
Ranger 570 EU 17	**0430-0272**	-
Ranger 570 Full Size 15	**0430-0563**	**0430-0563**
Ranger 570 Full Size 17-22	**0430-0272**	-
Ranger 570 Full Size Crew 15-16	**0430-0563**	**0430-0563**
Ranger 570 Full Size avec Strut 16	**0430-0272**	-
Ranger 570 HD 19	**0430-1021**	-
Ranger 570 INTL 14	**0430-0272**	-
Ranger 570 Premium 21	**0430-0272**	-
Ranger 570 SP 22	**0430-0457**	-
Ranger 570 SP NSTR 22	**0430-0457**	-
Ranger 570 SP Premium 22	**0430-0457**	-
Ranger 570 XP Full Size 16	**0430-0563**	**0430-0563**
Ranger 570 XP Full Size EPS 16	**0430-0563**	**0430-0563**
Ranger 570-6 Full Size Crew 16-22	**0430-0272**	-
RZR 570 EFI 12-20	**0430-0563**	**0430-0563**
RZR 570 EFI EPS 18-20	**0430-0563**	**0430-0563**
RZR 570 EU 15-18	**0430-0563**	**0430-0563**
RZR 570 S 17	**0430-0563**	**0430-0563**
RZR 570 Trail 21-22	**0430-0563**	**0430-0563**
RZR 570 Trail Premium 21	**0430-0563**	**0430-0563**
Sportsman 570 6x6 17-22	**0430-0272**	-
Sportsman 570 6x6 Tractor 17-18	**0430-0272**	-
Sportsman 570 EFI 14-22	**0430-0272**	-
Sportsman 570 EFI EPS 14-15	**0430-0272**	-
Sportsman 570 EFI EPS Forest Quad 15	**0430-0272**	-
Sportsman 570 EFI EPS Forest Tractor 15	**0430-0272**	-
Sportsman 570 EFI EPS MD 15	**0430-0272**	-
Sportsman 570 EFI HD 16-18	**0430-1021**	-
Sportsman 570 EFI MD 15-17	**0430-0272**	-
Sportsman 570 EFI UTE 17-19	**0430-1021**	-
Sportsman 570 EFI UTE HD 15-16	**0430-1021**	-
Sportsman 570 EFI UTE HD EPS 14	**0430-0272**	-
Sportsman 570 EFI UTE MD 16	**0430-0272**	-
Sportsman 570 EFI UTE Tractor 16	**0430-0272**	-
Sportsman 570 EFI X2 EPS 15-21	**0430-0272**	-
Sportsman 570 EFI X2 EPS EU 15	**0430-0272**	-
Sportsman 570 EPS EU 17-18	**0430-0272**	-
Sportsman 570 EPS Quad 16	**0430-0272**	-
Sportsman 570 EPS Tractor 16	**0430-0272**	-
Sportsman 570 EPS UTE Quad 16	**0430-0272**	-
Sportsman 570 EPS ZUG 16-18	**0430-0272**	-
Sportsman 570 HD 15	**0430-1021**	-
Sportsman 570 HD EFI 14	**0430-0272**	-
Sportsman 570 Premium 20-22	**0430-0457**	-
Sportsman 570 SP 15-18	**0430-1020**	**0430-1020**
Sportsman 570 SP 19-20	**0430-0457**	**0430-1020**
Sportsman 570 SP EPS Quad 15-16	**0430-1020**	**0430-1020**
Sportsman 570 SP EPS Tractor 15-19	**0430-1020**	**0430-1020**
Sportsman 570 SP MD 15-16	**0430-1020**	**0430-1020**
Sportsman 570 Tractor 16-19	**0430-0272**	-
Sportsman 570 Trail 21	**0430-0457**	**0430-0457**
Sportsman 570 Trail 22	**0430-0272**	-
Sportsman 570 Ultimate Trail LE 21-22	**0430-0457**	**0430-0457**
Sportsman 570 Utility HD 22	**0430-0272**	-
Sportsman 570 Utility HD LE 21	**0430-0272**	-
Sportsman 570 X2 EPS MD 17	**0430-0272**	-
Sportsman 570 X2 EPS Tractor 17-18	**0430-0272**	-
Sportsman Forest 570 14	**0430-0272**	-
Sportsman Forest 570 EFI EPS 14-15	**0430-0272**	-
Sportsman Touring 570 EFI 14-22	**0430-0272**	-
Sportsman Touring 570 EFI EPS 15-17	**0430-0272**	-
Sportsman Touring 570 EFI EPS MD 16-17	**0430-0272**	-
Sportsman Touring 570 EFI EPS Tractor 16	**0430-0272**	-
Sportsman Touring 570 EFI EU 15	**0430-0272**	-
Sportsman Touring 570 EFI INTL 14	**0430-0272**	-
Sportsman Touring 570 EFI MD 15	**0430-0272**	-
Sportsman Touring 570 EPS Quad 16	**0430-0272**	-
Sportsman Touring 570 EPS Tractor 17-19	**0430-0272**	-
Sportsman Touring 570 EPS Tractor SP 18-19	**0430-0272**	-
Sportsman Touring 570 Premium 20	**0430-1020**	**0430-1020**
Sportsman Touring 570 Premium 21-22	**0430-0457**	**0430-0457**
Sportsman Touring 570 SP 15-18	**0430-1020**	**0430-1020**
Sportsman Touring 570 SP 19-20	**0430-0457**	**0430-1020**

MODÈLES	KIT ROTULE INFÉRIEURE - RÉF.	KIT ROTULE SUPÉRIEURE - RÉF.
POLARIS (SUITE)		
Sportsman 600 4x4 03-05	**0430-0272**	-
Ranger 4x4 700 05-08	**0430-0272**	-
Ranger 4x4 700 09	**0430-0563**	**0430-0563**
Ranger 4x4 700 Crew 08-09	**0430-0272**	-
Ranger 6x6 700 EFI 06-09	**0430-0272**	-
Ranger TM 700 04-06	**0430-0272**	-
Sportsman 700 4x4 02-07	**0430-0272**	-
Sportsman 700 4x4 conçu après le 02/10/03 04	**0430-0272**	-
Sportsman 700 4x4 conçu avant le 02/10/03 04	**0430-0272**	-
Sportsman 700 EFI 05-07	**0430-0272**	-
Sportsman MV7 05	**0430-0272**	-
Sportsman X2 700 EFI 08	**0430-0272**	-
Forest 800 6x6 15	**0430-0272**	-
Ranger 4x4 800 EFI 10-14	**0430-0563**	**0430-0563**
Ranger 4x4 800 EFI Crew 10-14	**0430-0563**	**0430-0563**
Ranger 4x4 800 EFI Midsize 13-14	**0430-0272**	-
Ranger 6x6 800 10-16	**0430-0563**	**0430-0563**
Ranger XP 800 12	**0430-0563**	**0430-0563**
RZR 4 800 10-14	**0430-0563**	**0430-0563**
RZR 800 08-14	**0430-0563**	**0430-0563**
RZR S 800 09-14	**0430-0563**	**0430-0563**
Sportsman 800 EFI 05-14	**0430-0272**	-
Sportsman 800 EFI 6x6 09-14	**0430-0272**	-
Sportsman 800 EFI 6x6 Forest 13-14	**0430-0272**	-
Sportsman 800 EFI Forest 14	**0430-0272**	-
Sportsman 800 HO EFI 08-09	**0430-0272**	-
Sportsman Forest 800 EFI 12-13	**0430-0272**	-
Sportsman Touring 800 EFI 08-09	**0430-0272**	-
Sportsman X2 800 EFI 07-09	**0430-0272**	-
Scrambler 850 15-22	**0430-0563**	**0430-0563**
Scrambler 850 EU 15	**0430-0563**	**0430-0563**
Scrambler 850 HO/EPS 13-14	**0430-0563**	**0430-0563**
Scrambler 850 MD 15	**0430-0563**	**0430-0563**
Scrambler 850 XP HO EPS 14	**0430-0563**	**0430-0563**
Scrambler 850 XP HO EPS INTL 14	**0430-0563**	**0430-0563**
Sportsman 850 21-22	**0430-0563**	**0430-0563**
Sportsman 850 High Lifter 16-22	**0430-0563**	**0430-0563**
Sportsman 850 Premium 21-22	**0430-0563**	**0430-0563**
Sportsman 850 SP 15-18	**0430-0563**	**0430-0563**
Sportsman 850 Ultimate Trail Edition 21-22	**0430-0563**	**0430-0563**
Sportsman 850 WV 14	**0430-0457**	**0430-0457**
Sportsman 850 XP HO EPS MD 15	**0430-0563**	**0430-0563**
Sportsman Forest 850 11-15	**0430-0563**	**0430-0563**
Sportsman Forest 850 EU 15	**0430-0563**	**0430-0563**
Sportsman Touring 850 21-22	**0430-0563**	**0430-0563**
Sportsman Touring 850 EPS 14	**0430-0563**	**0430-0563**
Sportsman Touring 850 INTL 14	**0430-0563**	**0430-0563**
Sportsman Touring 850 SP 15-20	**0430-0563**	**0430-0563**
Sportsman Touring 850 SP EU 15	**0430-0563**	**0430-0563**
Sportsman Touring 850 SP MD 15	**0430-0563**	**0430-0563**
Sportsman Touring EPS 850 10-13	**0430-0563**	**0430-0563**
Sportsman Touring EPS 850 HO 13	**0430-0563**	**0430-0563**
Sportsman X2 850 11	**0430-0563**	**0430-0563**
Sportsman XP 850 09-13	**0430-0563**	**0430-0563**
Sportsman XP 850 EPS 09-14	**0430-0563**	**0430-0563**
ACE 900 EFI EPS 16	**0430-0272**	-
ACE 900 EPS XC 17-19	**0430-1020**	**0430-0563**
Brutus HD 900 13-14	**0430-0563**	**0430-0563**
Ranger 4x4 900 Diesel 11-14	**0430-0563**	**0430-0563**
Ranger 4x4 900 Diesel Crew 12-14	**0430-0563**	**0430-0563**
Ranger 900 Crew 14-19	**0430-0563**	**0430-0563**
Ranger 900 Crew EPS 14-19	**0430-0563**	**0430-0563**
Ranger 900 XP 13-19	**0430-0563**	**0430-0563**
Ranger 900 XP Crew 18	**0430-0563**	**0430-0563**
Ranger 900 XP EPS 18-19	**0430-0563**	**0430-0563**
Ranger 900 XP EU 15-16	**0430-0563**	**0430-0563**
Ranger 900 XP High Lifter 16	**0430-0563**	**0430-0563**
Ranger 900D HIPPO MPS 14	**0430-0563**	**0430-0563**
Ranger 902 Diesel 19-22	**0430-0457**	**0430-0563**
Ranger Diesel HST/Deluxe 14	**0430-0563**	**0430-0563**
Ranger Diesel INTL 14	**0430-0563**	**0430-0563**
RZR 4 900 15-18	**0430-0563**	**0430-0563**
RZR 4 XP 900 12-14	**0430-0563**	**0430-0563**
RZR 4 XP JAGGED X 13	**0430-0563**	**0430-0563**

Suite de la section KITS DE ROTULES ET PIVOTS page suivante.

Les produits avec une référence **GRIS GRAS** sont nouveaux pour 2024.

KITS DE ROTULES ET PIVOTS (SUITE)

KITS DE ROTULES (SUITE)

MODÈLES	KIT ROTULE INFÉRIEURE - RÉF.	KIT ROTULE SUPÉRIEURE - RÉF.
POLARIS (SUITE)		
RZR 900 50 55 Inch 15-17	**0430-0563**	**0430-0563**
RZR 900 50 Inch 18-20	**0430-0563**	**0430-0563**
RZR 900 50 Inch EPS 18-20	**0430-0563**	**0430-0563**
RZR 900 50 Inch MD 17	**0430-0563**	**0430-0563**
RZR 900 S 60 Inch 15-20	**0430-0563**	**0430-0563**
RZR 900 Trail Premium 21-22	**0430-0563**	**0430-0563**
RZR 900 Trail S Sport 21-22	**0430-0563**	**0430-0563**
RZR 900 Trail Sport 21-22	**0430-0563**	**0430-0563**
RZR 900 Trail Ultimate 21-22	**0430-0563**	**0430-0563**
RZR XP 900 11-14	**0430-0563**	**0430-0563**
RZR Turbo Pro XP 20	**0430-0739**	**0430-0739**
RZR Turbo Pro XP 4 20	**0430-0739**	**0430-0739**
RZR Turbo Pro XP 4 Premium 21-22	**0430-0739**	**0430-0739**
RZR Turbo Pro XP 4 Sport 21-22	**0430-0739**	**0430-0739**
RZR Turbo Pro XP 4 Ultimate 21-22	**0430-0739**	**0430-0739**
RZR Turbo Pro XP Premium 21-22	**0430-0739**	**0430-0739**
RZR Turbo Pro XP Sport 21-22	**0430-0739**	**0430-0739**
RZR Turbo Pro XP Ultimate 21-22	**0430-0739**	**0430-0739**
RZR Turbo R 4 Premium 22	-	**0430-0739**
RZR Turbo R 4 Sport 22	-	**0430-0739**
RZR Turbo R 4 Ultimate 22	-	**0430-0739**
RZR Turbo R Premium 22	-	**0430-0739**
RZR Turbo R Sport 22	-	**0430-0739**
RZR Turbo R Ultimate 22	-	**0430-0739**
RZR Turbo S 21	**0430-0739**	**0430-0739**
RZR Turbo S 4 21	**0430-0739**	**0430-0739**
RZR Turbo S 4 Velocity 21	**0430-0739**	**0430-0739**
XP Turbo S Velocity 21	**0430-0739**	**0430-0739**
RZR XP 4 Turbo 16-21	**0430-0739**	**0430-0739**
RZR XP 4 Turbo S 19-20	**0430-0739**	**0430-0739**
RZR XP 4 Turbo S Velocity 20	**0430-0739**	**0430-0739**
RZR XP Turbo 16-21	**0430-0739**	**0430-0739**
RZR XP Turbo MD 16	**0430-0739**	**0430-0739**
RZR XP Turbo S 18-20	**0430-0739**	**0430-0739**
RZR XP Turbo S Velocity 20	**0430-0739**	**0430-0739**
RZR XP Turbo Tractor 17-18	**0430-0739**	**0430-0739**
Brutus HD 1000 15-18	**0430-0563**	**0430-0563**
General 1000 EPS 16-19	**0430-0563**	**0430-0563**
General 1000 EPS Deluxe 18-22	**0430-0563**	**0430-0563**
General 1000 EPS Premium 18-22	**0430-0563**	**0430-0563**
General 1000 EPS Sport 20-22	**0430-0563**	**0430-0563**
General 4 1000 EPS 17-20	**0430-0563**	**0430-0563**
General 4 1000 EPS Deluxe 21-22	**0430-0563**	**0430-0563**
General 4 1000 EPS Premium 21-22	**0430-0563**	**0430-0563**
General XP 1000 EPS 20	**0430-0739**	**0430-0739**
General XP 1000 EPS Deluxe 21-22	**0430-0739**	**0430-0739**
General XP 1000 EPS Factory Custom Edition 21	**0430-0739**	**0430-0739**
General XP 4 1000 EPS Deluxe 20	**0430-0563**	**0430-0563**
General XP 4 1000 EPS Deluxe 21-22	**0430-0739**	**0430-0739**
General XP 4 1000 EPS Factory Custom Edition 21	**0430-0739**	**0430-0739**
Ranger 1000 Diesel 15-18	**0430-0563**	**0430-0563**
Ranger 1000 Diesel Crew 15-18	**0430-0563**	**0430-0563**
Ranger 1000 Diesel EU 15-16	**0430-0563**	**0430-0563**
Ranger 1000 EPS 20	**0430-0457**	**0430-0563**
Ranger 1000 EPS 21-22	**0430-1214**	**0430-0739**
Ranger 1000 EPS BASE 18-19	**0430-0457**	**0430-0563**
Ranger 1000 EPS Crew 20	**0430-0457**	**0430-0563**
Ranger 1000 EPS Crew 21-22	**0430-1214**	**0430-0739**
Ranger 1000 EPS Crew Premium 21-22	**0430-1214**	**0430-0739**
Ranger 1000 EPS Full Size 20	**0430-0457**	**0430-0563**
Ranger 1000 EPS Full Size Crew 20	**0430-0457**	**0430-0563**
Ranger 1000 EPS HD MD 19	**0430-0457**	**0430-0563**
Ranger 1000 EPS Premium 21-22	**0430-1214**	**0430-0739**
Ranger 1000 EPS Texas Edition 20	**0430-0457**	**0430-0563**
Ranger HST 15-16	**0430-0563**	**0430-0563**
Ranger XP 1000 17	**0430-0563**	**0430-0563**
Ranger XP 1000 Crew 17	**0430-0563**	**0430-0563**
Ranger XP 1000 Crew EPS 17-18	**0430-0563**	**0430-0563**
Ranger XP 1000 Crew High Lifter 17-18	**0430-0563**	**0430-0563**
Ranger XP 1000 Crew Hunter 17	**0430-0563**	**0430-0563**
Ranger XP 1000 Crew Nstr 17	**0430-0563**	**0430-0563**
Ranger XP 1000 Crew Premium 21-22	**0430-1214**	**0430-0739**
Ranger XP 1000 Crew Trail Boss 21-22	**0430-1214**	**0430-0739**
Ranger XP 1000 EPS 17	**0430-0563**	**0430-0563**

MODÈLES	KIT ROTULE INFÉRIEURE - RÉF.	KIT ROTULE SUPÉRIEURE - RÉF.
POLARIS (SUITE)		
Ranger XP 1000 EPS 18-20	**0430-0457**	**0430-0563**
Ranger XP 1000 EPS 21	**0430-1214**	**0430-0739**
Ranger XP 1000 EPS Crew 19	**0430-0457**	**0430-0563**
Ranger XP 1000 EPS Crew 20	**0430-0457**	**0430-0457**
Ranger XP 1000 EPS Crew Mud 19-20	**0430-0457**	**0430-0563**
Ranger XP 1000 EPS Crew Mud 21-22	**0430-1214**	**0430-0739**
Ranger XP 1000 EPS Crew NSTR 18-20	**0430-0457**	**0430-0563**
Ranger XP 1000 EPS Crew NSTR 21-22	**0430-1214**	**0430-0739**
Ranger XP 1000 EPS Crew Texas Edition 20	**0430-0457**	**0430-0563**
Ranger XP 1000 EPS Crew Texas Edition 21-22	**0430-1214**	**0430-0739**
Ranger XP 1000 EPS Mud 20	**0430-0457**	**0430-0563**
Ranger XP 1000 EPS Mud 21	**0430-1214**	**0430-0739**
Ranger XP 1000 EPS NSTR 20	**0430-0457**	**0430-0563**
Ranger XP 1000 EPS NSTR 21	**0430-1214**	**0430-0739**
Ranger XP 1000 EPS Premium 22	**0430-0739**	**0430-0739**
Ranger XP 1000 EPS Texas Edition 21	**0430-1214**	**0430-0739**
Ranger XP 1000 EPS Trail Boss 21-22	**0430-1214**	**0430-0739**
Ranger XP 1000 High Lifter 17	**0430-0563**	**0430-0563**
Ranger XP 1000 High Lifter 22	**0430-1214**	**0430-0739**
Ranger XP 1000 Hunter 17	**0430-0563**	**0430-0563**
Ranger XP 1000 NSTR 17	**0430-0563**	**0430-0563**
Ranger XP 1000 NSTR 22	**0430-1214**	**0430-0739**
Ranger XP 1000 Ranch 17	**0430-0563**	**0430-0563**
RZR 1000 60 Inch 16-21	**0430-0563**	**0430-0563**
RZR 1000 Trail S Premium 21-22	**0430-0563**	**0430-0563**
RZR 1000 Trail S Ultimate 21-22	**0430-0563**	**0430-0563**
RZR RS1 18-22	**0430-0739**	**0430-0739**
RZR S4 1000 19-20	**0430-0563**	**0430-0563**
RZR XP 1000 14-20	**0430-0739**	**0430-0739**
RZR XP 1000 Dynamix 19	**0430-0739**	**0430-0739**
RZR XP 1000 High Lifter 15-22	**0430-0739**	**0430-0739**
RZR XP 1000 INTL 15	**0430-0739**	**0430-0739**
RZR XP 1000 LE 20	**0430-0739**	**0430-0739**
RZR XP 1000 Premium 20-22	**0430-0739**	**0430-0739**
RZR XP 1000 Ride Command 17-19	**0430-0739**	**0430-0739**
RZR XP 1000 Sport 21-22	**0430-0739**	**0430-0739**
RZR XP 1000 Trails & Rocks 17-22	**0430-0739**	**0430-0739**
RZR XP 4 1000 14-20	**0430-0739**	**0430-0739**
RZR XP 4 1000 Dynamix 19	**0430-0739**	**0430-0739**
RZR XP 4 1000 High Lifter 17-22	**0430-0739**	**0430-0739**
RZR XP 4 1000 Premium 21-22	**0430-0739**	**0430-0739**
RZR XP 4 1000 Ride Command 18-19	**0430-0739**	**0430-0739**
RZR XP 4 1000 Sport 21-22	**0430-0739**	**0430-0739**
Scrambler 1000 MD 15-17	**0430-0563**	**0430-0563**
Scrambler 1000 Tractor 16-18	**0430-0563**	**0430-0563**
Scrambler 1000 XP 15-18	**0430-0563**	**0430-0563**
Scrambler 1000 XP 55 20-22	**0430-0457**	**0430-0457**
Scrambler 1000 XP EU 15	**0430-0563**	**0430-0563**
Scrambler 1000 XP HO EPS 14-15	**0430-0563**	**0430-0563**
Scrambler 1000 XP HO EPS INTL 14	**0430-0563**	**0430-0563**
Sportsman 1000 High Lifter 16-22	**0430-0563**	**0430-0563**
Sportsman 1000 MD 15-16	**0430-0563**	**0430-0563**
Sportsman 1000 XP 15-21	**0430-0563**	**0430-0563**
Sportsman 1000 XP 55 20-22	**0430-0457**	**0430-0457**
Sportsman 1000 XP Tractor 16-18	**0430-0563**	**0430-0563**
Sportsman 1000 XP Ultimate Trail 22	**0430-0563**	**0430-0563**
Sportsman Forest 1000 EU 15	**0430-0563**	**0430-0563**
Sportsman Touring 1000 15-22	**0430-0563**	**0430-0563**
Sportsman Touring 1000 Tractor 18	**0430-0563**	**0430-0563**
RZR Pro R 4 Premium 22	-	**0430-0739**
RZR Pro R 4 Sport 22	-	**0430-0739**
RZR Pro R 4 Ultimate 22	-	**0430-0739**
RZR Pro R 4 Ultimate Launch Edition 22	-	**0430-0739**
RZR Pro R Premium 22	-	**0430-0739**
RZR Pro R Sport 22	-	**0430-0739**
RZR Pro R Ultimate 22	-	**0430-0739**
RZR Pro R Ultimate Launch Edition 22	-	**0430-0739**
SUZUKI		
LT-230E 87-93	**0430-0267**	-
LT-230G 85-86	**0430-0267**	**0430-0269**
LT-230S 85-90	**0430-0267**	-
LT-F230 86-87	**0430-0267**	**0430-0269**
LT-250EF 85-86	**0430-0267**	**0430-0269**
LT-250R 85-92	**0430-0267**	**0430-0269**

Les produits avec une référence **GRIS GRAS** sont nouveaux pour 2024.

KITS DE ROTULES ET PIVOTS (SUITE)

KITS DE ROTULES (SUITE)

MODÈLES	KIT ROTULE INFÉRIEURE - RÉF.	KIT ROTULE SUPÉRIEURE - RÉF.
SUZUKI (SUITE)		
LT-4WD 250 Quad Runner 87-98	**0430-0267**	**0430-0267**
LT-F250 2WD 88-01	**0430-0267**	**0430-0267**
LT-F250 Ozark 02-14	-	**0430-0265**
LT-F250F 4WD Quad Runner 99-02	**0430-0267**	**0430-0267**
LT-Z250 04-09	**0430-0271**	**0430-0271**
LT-300E 87-89	**0430-0267**	**0430-0269**
LT-F300F King Quad 99-02	**0430-0267**	**0430-0267**
LT-F4WDX King Quad 300 91-98	**0430-0267**	**0430-0267**
LT-A400 2WD King Quad 08-09	**0430-0270**	**0430-0270**
LT-A400 Eiger 2wd 02-07	**0430-0270**	**0430-0270**
LT-A400F 4WD King Quad 08-22	**0430-0270**	**0430-0270**
LT-A400F Eiger 4wd 02-07	**0430-0270**	**0430-0270**
LT-A400FZ 4WD King Quad SE 17-22	**0430-0270**	**0430-0270**
LT-F400 2WD King Quad 08-09	**0430-0270**	**0430-0270**
LT-F400 Eiger 2wd 02-07	**0430-0270**	**0430-0270**
LT-F400F 4WD King Quad 08-22	**0430-0270**	**0430-0270**
LT-F400F Eiger 4wd 02-07	**0430-0270**	**0430-0270**
LT-Z400 03-14	-	**0430-0265**
LTA-450 X King Quad 07-10	**0430-0265**	**0430-0265**
LT-500R 87-90	**0430-0267**	**0430-0269**
LT-A500F Quad Master Auto 00-01	**0430-0267**	-
LT-A500F Vinson 02-07	**0430-0270**	**0430-0270**
LT-A500X 09-22	**0430-0265**	**0430-0265**
LT-A500XP Power Steering 11-22	**0430-0265**	**0430-0265**
LT-A500XP direction assistée SE 16-22	**0430-0265**	**0430-0265**
LT-F500F 98-02	**0430-0267**	-
LT-F500F Vinson 03-07	**0430-0270**	**0430-0270**
LTA-700 X King Quad 05-07	**0430-0265**	**0430-0265**
LTV-700F Twin Peaks 04-06	**0430-0266**	**0430-0562**
LTA-750 X King Quad 08-22	**0430-0265**	**0430-0265**
LTA-750 XP King Quad Direction assistée 09-22	**0430-0265**	**0430-0265**
LTA-750 XP King Quad SE 17-22	**0430-0265**	**0430-0265**
YAMAHA		
YFB250 Timberwolf 92-98	-	**0430-0562**
YFB250FW Timberwolf 94-00	-	**0430-0562**
YFM250 Beartracker 99-04	-	**0430-0562**
YFM250 Big Bear 07-09	-	**0430-0562**
YFM250B Bruin 05-06	-	**0430-0562**
YFM350 Grizzly IRS 07-11	**0430-0255**	**0430-0255**
YFM350BA Bruin 2WD 04-06	**0430-0255**	**0430-0255**
YFM350FA Bruin 4WD 04-06	**0430-0255**	**0430-0255**
YFM350FGW Grizzly 4WD 07-14	**0430-0255**	**0430-0255**
YFM350GW Grizzly 2WD 07-11	**0430-0255**	**0430-0255**
YFM35X Wolverine 06-09	**0430-0255**	**0430-0255**
YFM400 Big Bear 2WD 00-04	**0430-0255**	**0430-0255**
YFM400 Big Bear 4WD 00-06	**0430-0255**	**0430-0255**
YFM400 Big Bear IRS 07-12	**0430-0255**	**0430-0255**
YFM400 Grizzly IRS 07-08	**0430-0255**	**0430-0255**
YFM400 Kodiak 2WD 03-04	**0430-0255**	**0430-0255**
YFM400 Kodiak 4WD 03-06	**0430-0255**	**0430-0255**
450 RHINO 06-09	**0430-0255**	**0430-0255**
Kodiak 450 4WD 18-22	**0430-0604**	**0430-0604**
Kodiak 450 EPS 4WD 18-22	**0430-0604**	**0430-0604**
Kodiak 450 EPS 4WD Armor Grey 18	**0430-0604**	**0430-0604**
Kodiak 450 EPS 4WD Hunter 18-22	**0430-0604**	**0430-0604**
Kodiak 450 EPS 4WD SE 20-22	**0430-0604**	**0430-0604**
YFM450 Grizzly EPS 11-14	**0430-0255**	**0430-0255**
YFM450 Grizzly IRS 07-14	**0430-0255**	**0430-0255**
YFM450 Kodiak 03-06	**0430-0255**	**0430-0255**
YFM45FX Wolverine 450 4x4 06-10	**0430-0255**	**0430-0255**
YFZ450 04-13	**0430-0271**	-
YFZ450R 09-22	**0430-0271**	**0430-0271**
YFZ450X 10-11	**0430-0271**	**0430-0271**

MODÈLES	KIT ROTULE INFÉRIEURE - RÉF.	KIT ROTULE SUPÉRIEURE - RÉF.
YAMAHA (SUITE)		
YFM550 Grizzly 09-12	**0430-0604**	**0430-0271**
YFM550 Grizzly 13-14	**0430-0604**	**0430-0604**
YFM550 Grizzly EPS 09-12	**0430-0604**	**0430-0271**
YFM550 Grizzly EPS 13-14	**0430-0604**	**0430-0604**
YFM600 Grizzly 98-01	-	**0430-0562**
660 RHINO 04-07	**0430-0255**	**0430-0255**
YFM660 Grizzly 02-08	**0430-0309**	-
YFM660R Raptor 01-05	**0430-0271**	-
700 RHINO FI 08-13	**0430-0255**	**0430-0255**
Kodiak 700 4WD 16-22	**0430-0604**	**0430-0604**
Kodiak 700 4WD Hunter 16-21	**0430-0604**	**0430-0604**
Kodiak 700 EPS 4WD 16-22	**0430-0604**	**0430-0604**
Kodiak 700 EPS 4WD Vert 18	**0430-0604**	**0430-0604**
Kodiak 700 EPS 4WD Hunter 18-22	**0430-0604**	**0430-0604**
Kodiak 700 EPS 4WD SE 18-22	**0430-0604**	**0430-0604**
Viking 700 14-20	**0430-0864**	**0430-0864**
Viking 700 EPS 18-22	**0430-0864**	**0430-0864**
Viking 700 EPS Red/Green 18	**0430-0864**	**0430-0864**
Viking 700 VI EPS 15-22	**0430-0864**	**0430-0864**
Viking 700 VI EPS Hunter 18-22	**0430-0864**	**0430-0864**
Viking 700 VI EPS Ranch 18-22	**0430-0864**	**0430-0864**
Wolverine 16-18	**0430-0864**	**0430-0864**
Wolverine EPS 17	**0430-0864**	**0430-0864**
Wolverine R-Spec 16	**0430-0864**	**0430-0864**
Wolverine R-Spec EPS 16-18	**0430-0864**	**0430-0864**
Wolverine R-Spec EPS SE 16-17	**0430-0864**	**0430-0864**
Wolverine R-Spec Hunter 18	**0430-0864**	**0430-0864**
YFM700 Grizzly 07-12	**0430-0604**	**0430-0271**
YFM700 Grizzly 13-16	**0430-0604**	**0430-0604**
YFM700 Grizzly EPS 08-12	**0430-0604**	**0430-0271**
YFM700 Grizzly EPS 13-23	**0430-0604**	**0430-0604**
YFM700 Grizzly EPS Graphite 18	**0430-0604**	**0430-0604**
YFM700 Grizzly EPS Hunter 18-23	**0430-0604**	**0430-0604**
YFM700 Grizzly EPS LE 18	**0430-0604**	**0430-0604**
YFM700 Grizzly EPS SE 18-23	**0430-0604**	**0430-0604**
YFM700 Grizzly EPS XT-R 20-23	**0430-0604**	**0430-0604**
YFM700R Raptor 06-14	**0430-0271**	-
YFM700R Raptor 15-22	**0430-0271**	**0430-0271**
Wolverine X2 19-20	**0430-0864**	**0430-0864**
Wolverine X2 R-Spec 19-22	**0430-0864**	**0430-0864**
Wolverine X2 XT-R 20-22	**0430-0864**	**0430-0864**
Wolverine X4 18-21	**0430-0864**	**0430-0864**
Wolverine X4 Hunter 18-20	**0430-0864**	**0430-0864**
Wolverine X4 R-Spec 22	**0430-0864**	**0430-0864**
Wolverine X4 SE 18-19	**0430-0864**	**0430-0864**
Wolverine X4 XT-R 20-22	**0430-0864**	**0430-0864**
Wolverine RMAX2 21	**0430-0940**	**0430-0940**
Wolverine RMAX2 LE 21-22	**0430-0940**	**0430-0940**
Wolverine RMAX2 R-Spec 22	**0430-0940**	**0430-0940**
Wolverine RMAX2 SPORT 22	**0430-0940**	**0430-0940**
Wolverine RMAX2 XT-R 21-22	**0430-0940**	**0430-0940**
Wolverine RMAX4 21	**0430-0940**	**0430-0940**
Wolverine RMAX4 LE 21-22	**0430-0940**	**0430-0940**
Wolverine RMAX4 R-Spec 22	**0430-0940**	**0430-0940**
Wolverine RMAX4 XT-R 21-22	**0430-0940**	**0430-0940**
YXZ1000R EPS 16-23	**0430-0940**	**0430-0940**
YXZ1000R EPS SE 17-20	**0430-0940**	**0430-0940**
YXZ1000R EPS SS 17-22	**0430-0940**	**0430-0940**
YXZ1000R EPS SS SE 17-21	**0430-0940**	**0430-0940**
YXZ1000R EPS SS XTR 20-23	**0430-0940**	**0430-0940**
YXZ1000R SE 16	**0430-0940**	**0430-0940**

KITS DE PIVOTS

CONVIENT POUR LES MODÈLES	RÉF.
HONDA	
TRX90 93-23	**0430-0258**
TRX125 87-88	**0430-0258**
TRX200SX 86-88	**0430-0256**
KAWASAKI	
KFX50 03	**0430-0251**
KFX50 04-06	**0430-0252**
KFX80 03-06	**0430-0251**
SUZUKI	
LT-50 84-87	**0430-0252**
LT-A50 02-05	**0430-0251**

CONVIENT POUR LES MODÈLES	RÉF.
SUZUKI (SUITE)	
LT-Z50 06-22	**0430-0251**
LT-80 87-06	**0430-0251**
LT-125 83-87	**0430-0253**
LT-160 03-04	**0430-0253**
LT-160E 89-92	**0430-0253**
LT-F160 91-01	**0430-0253**
LT-185 84-87	**0430-0253**
YAMAHA	
YFM50 Raptor 04-08	**0430-0248**
YFM80 Badger 92-01	**0430-0248**

CONVIENT POUR LES MODÈLES	RÉF.
YAMAHA (SUITE)	
YFM80 Grizzly 05-08	**0430-0248**
YFM80 Raptor 02-08	**0430-0248**
YFM100 89-91	**0430-0248**
YFA1 89-04	**0430-0248**
YFM125 Grizzly 04-13	**0430-0248**
YFM200 Moto-4 85-89	**0430-0249**
YFM225 Moto-4 86-88	**0430-0249**
YFM350ER Moto-4 87-88	**0430-0249**

Les produits avec une référence **GRIS GRAS** sont nouveaux pour 2024.

DEMON POWERSPORTS



0430-1083



0430-1087

ROTULE RENFORCÉE

- En acier chromé 4340
- Conçue pour être plus résistante que la pièce d'origine
- Rotule supérieure à bord étiré et rétreint
- Entretien et graissage aisés et usure limitée
- Ergot renforcé pour davantage de durabilité

CONVIENT POUR LES MODÈLES	RÉF. PIÈCE SUPÉRIEURE	RÉF. PIÈCE INFÉRIEURE
BOMBARDIER/CAN-AM		
Commander 800/1000 11-19	**0430-1087**	**0430-1086**
Commander Max 13-19	**0430-1087**	**0430-1086**
Commander X 12-13	**0430-1087**	**0430-1086**
Defender 16-19	**0430-1087**	**0430-1086**
Maverick XDS Turbo 15-21	**0430-1087**	**0430-1086**
Maverick Max 14-21	**0430-1087**	**0430-1086**
Maverick X3 17-21	**0430-1087**	**0430-1086**
Maverick STD/XRS 13-21	**0430-1087**	**0430-1086**
Maverick XMR/XXC 14-21	**0430-1087**	**0430-1086**
Maverick XRS/DPS 14-21	**0430-1087**	**0430-1086**
Outlander 12-20	**0430-1087**	**0430-1086**
POLARIS		
Ranger XP 800/800 Crew 10-14	**0430-1083**	**0430-1083**

CONVIENT POUR LES MODÈLES	RÉF. PIÈCE SUPÉRIEURE	RÉF. PIÈCE INFÉRIEURE
POLARIS (SUITE)		
Ranger 1000 Diesel/Diesel Crew 10-14	**0430-1083**	**0430-1083**
RZR XP/XP 4 900 11-14	**0430-1083**	**0430-1083**
RZR XP/XP 4 1000 15-19	**0430-1084**	**0430-1085**
RZR XP 1000 High Lifter 15-23	**0430-1084**	**0430-1085**
RZR XP 1000 Trails and Rocks 17-23	**0430-1084**	**0430-1085**
RZR XP/XP 4 Turbo 16-23	**0430-1084**	**0430-1085**
RZR XP Turbo S 18-23	**0430-1084**	**0430-1085**
RZR RS1 18-23	**0430-1084**	**0430-1085**
YAMAHA		
YXZ1000 16-23	**0430-1134**	**0430-1134**
YXZ1000R 17-23	**0430-1134**	**0430-1134**
YXZ1000R SS 17-23	**0430-1134**	**0430-1134**



WE350005

EPI PERFORMANCE

KITS DE ROTULE

POUR QUADS POLARIS

- Pièces de rechange haute qualité
- Qualité égale voire supérieure à l'original
- Le kit standard comprend une rotule, un joint en caoutchouc et une goupille ; ne comprend pas d'écrou
- Le kit renforcé comprend une rotule, un joint en caoutchouc, un écrou et une goupille fendue et est doté d'une cage à bille intérieure haute qualité et d'un orifice de décharge pour l'humidité
- Les composants peuvent varier selon les modèles

ROTULES INFÉRIEURES STANDARD

MODÈLES	RÉF.
Phoenix 200 2x4 05-23	**0430-0474**[1]
Sawtooth 200 2x4 06-07	**0430-0474**[1]
Trail Blazer 250 2x4 01-06	**0430-0473**
Xplorer 250 4x4 01-02	**0430-0473**
Magnum 325 2x4/4x4 01-02	**0430-0473**
Ranger 325 ETX 15	**0430-0473**
SPortsman 325 ACE 4x4 14-16	**0430-0473**
Sportsman 325 ETX 15-16	**0430-0473**
Trail Boss 325 2x4 01-02	**0430-0473**
ATP 330 4x4 04-05	**0430-0473**
Magnum 330 2x4 03-05	**0430-0473**
Magnum 330 4x4 03-06	**0430-0473**
Trail Blazer 330 2x4 08-13	**0430-0473**
Trail Boss 330 2x4 03-13	**0430-0473**
Ranger 400 4x4 12-14	**0430-0473**
Ranger 400 HO 4x4 10-11	**0430-0473**
Scrambler 400 4x4 95-02	**0430-0473**
SPortsman 400 HO 4x4 11-14	**0430-0473**
Sportsman 400 4x4 94-05	**0430-0473**
Trail Blazer 400 2x4 03	**0430-0473**
Xplorer 400 4x4 01-02	**0430-0473**
Xpedition 425 4x4 02	**0430-0473**
Outlaw 450 2x4 08-10	**0430-0475**[1]
Sportsman 450 4x4 06-07	**0430-0473**
Sportsman 450 HO 16-21	**0430-0473**
Sportsman 450 HO avec EPS 17-21	**0430-0473**

MODÈLES	RÉF.
Sportsman 450 HO Utility Division 18-19	**0430-0473**
Diesel 455 4x4 99-01	**0430-0473**
ACE 500 17-19	**0430-0473**
ATP 500 4x4 04-05	**0430-0473**
Magnum 500 4x4 01-02	**0430-0473**
Magnum 500 RMK 4x4 02	**0430-0473**
Outlaw 500 2x4 06-07	**0430-0475**[1]
Predator 500 2x4 03-06	**0430-0474**[1]
Predator 500 2x4 07	**0430-0475**[1]
Ranger 500 2x4 04-09	**0430-0473**
Ranger 500 4x4 04-07	**0430-0473**
Ranger 500 17-21	**0430-0473**
Ranger 500 Crew 4x4 11-13	**0430-0473**
Ranger 500 EFI 4x4 06-08	**0430-0473**
Ranger 500 EFI 4x4 11-13	**0430-0473**
Ranger 500 6x6 04-05	**0430-0473**
Scrambler 500 2x4 01-02	**0430-0473**
Scrambler 500 4x4 01-12	**0430-0473**
Sportsman 500 4x4 01	**0430-0473**
SPortsman 500 EFI 4x4 06-10	**0430-0473**
Sportsman 500 EFI Touring 4x4 08-13	**0430-0473**
Sportsman 500 EFI X2 4x4 07-09	**0430-0473**
Sportsman 500 Forest 4x4 11-13	**0430-0473**
Sportsman 500 Forest Touring 4x4 13	**0430-0473**
SPortsman 500 HO 4x4 01-13	**0430-0473**
Sportsman 500 X2 4x4 06	**0430-0473**

[1] Rotule inférieure et supérieure.

Les produits avec une référence **GRIS GRAS** sont nouveaux pour 2024.

KITS DE ROTULE (SUITE)

ROTULES INFÉRIEURES STANDARD (SUITE)

MODÈLES	RÉF.
Sportsman 500 6x6 01-08	0430-0473
Outlaw 525 IRS 2x4 08-11	0430-0475[1]
Outlaw 525 S 2x4 08-10	0430-0475[1]
ACE 570 SP 16	0430-0473
Ranger 570 Mid-Size 14-21	0430-0473
Ranger 570 Full-Size 16-23	0430-0473
Ranger 570 Crew Mid-Size 14-20	0430-0473
Ranger 4 570 Crew Mid-Size 16-21	0430-0473
Ranger 6 570 Crew Full Size 17-23	0430-0473
Sportsman 570 ACE 4x4 15-17 (modèles non SP)	0430-0473
Sportsman 570 4x4 14-21	0430-0473
Sportsman 570 Big Boss EPS 6x6 17-21	0430-0473
SPortsman 570 EPS 4x4 14-21	0430-0473
Sportsman 570 Forest 4x4 14	0430-0473
Sportsman 570 Forest EFI APS 4x4 14	0430-0473
Sportsman 570 HD 4x4 14	0430-0473
Sportsman 570 Premium 21	0430-0473
Sportsman 570 Touring EFI 4x4 14-20	0430-0473
Sportsman 570 Touring Premium 20	0430-0473
Sportsman 570 Utility Edition 18-19	0430-0473
Sportsman 570 Utility HD LE 21	0430-0473
Sportsman 570 EFI X2 4x4 15-20	0430-0473
Sportsman 570 EFI X2 EPS 4x4 15-17	0430-0473
Sportsman 600 4x4 03-05	0430-0473
MV7 700 4x4 05	0430-0473
Ranger 700 Crew 4x4 08-09	0430-0473
Ranger 700 EFI 6x6 06-09	0430-0473
Ranger 700 XP 4x4 05-08	0430-0473
Sportsman 700 4x4 02-06	0430-0473
SPortsman 700 EFI 4x4 04-07	0430-0473
Sportsman 700 EFI X2 4x4 08	0430-0473
Ranger 800 EFI Mid-size/LE 4x4 13-14	0430-0473
Sportsman 800 Big Boss 6x6 09-14	0430-0473
SPortsman 800 EFI 4x4 05-07	0430-0473
SPortsman 800 EFI 4x4 09-14	0430-0473
Sportsman 800 EFI HO 4x4 08	0430-0473
Sportsman 800 EFI Touring 4x4 08-09	0430-0473
Sportsman 800 EFI X2 4x4 07-09	0430-0473
Sportsman 800 EFI 6x6 09-10	0430-0473
ACE 900 Sp 16	0430-0473
Ranger EV 11-21	0430-0473
Ranger EV LI-ION 16-18	0430-0473
Ranger TM 2x4 04-06	0430-0473
Tous les autres modèles 2x4/4x4 89-00	0430-0473

[1] Rotule inférieure et supérieure.

ROTULES RENFORCÉES

CONVIENT POUR LES MODÈLES	ROTULE INFÉRIEURE	ROTULE SUPÉRIEURE
Trail Blazer 250 2x4 01-06	WE350005	-
Xplorer 250 4x4 01-02	WE350005	-
Sportsman 300 4x4 08-10	0430-0661	-
Magnum 325 2x4/4x4 01-02	WE350005	-
Ranger 325 ETX 15	WE350005	-
Sportsman 325 Ace 4x4 14-16	WE350005	-
Sportsman 325 ETX 15-16	WE350005	-
Trail Boss 325 2x4 01-02	WE350005	-
ATP 330 4x4 04-05	WE350005	-
Magnum 330 2x4 03-05	WE350005	-
Magnum 330 4x4 03-06	WE350005	-
Sportsman 325 ACE 4x4 14-15	WE350005	-
Trail Blazer 330 2x4 08-11	WE350005	-
Trail Boss 330 2x4 03-13	WE350005	-
Ranger 400 4x4 12-14	WE350005	-
Ranger 400 HO 4x4 10-11	WE350005	-
Scrambler 400 4x4 95-02	WE350005	-
Sportsman 400 4x4 94-05	WE350005	-
SPortsman 400 HO 4x4 11-14	WE350005	-
Sportsman 400 HO 4x4 08-10	0430-0661	-
Trail Blazer 400 2x4 03	WE350005	-
Xplorer 400 4x4 01-02	WE350005	-
Xpedition 425 4x4 02	WE350005	-
450 Outlaw 2x4 08-10	0430-1276	0430-1276
Sportsman 450 4x4 06-07	WE350005	-
450 Sportsman HO 16-21	WE350005	-
450 Sportsman HO avec EPS 17-21	WE350005	-
450 Sportsman HO Utility Edition 18-19	WE350005	-
Diesel 455 4x4 99-01	WE350005	-
ATP 500 4x4 04-05	WE350005	-
Magnum 500 4x4 01-02	WE350005	-
Magnum 500 RMK 4x4 02	WE350005	-
500 Predator 2x4 07	0430-1276	0430-1276
Ranger 500 2x4 04-09	WE350005	-
Ranger 500 4x4 04-07	WE350005	-
Ranger 500 17-21	WE350005	-
Ranger 500 Crew 4x4 11-13	WE350005	-
Ranger 500 EFI 4x4 06-08	WE350005	-
Ranger 500 EFI 4x4 09-10	0430-0661	0430-0661
Ranger 500 EFI 4x4 11-13	WE350005	-
Ranger 500 HO 4x4 10	0430-0661	0430-0661
Ranger 500 6x6 04-05	WE350005	-
Scrambler 500 2x4 01-02	WE350005	-
Scrambler 500 4x4 01-12	WE350005	-
Sportsman 500 4x4 01	WE350005	-
Sportsman 500 EFI 4x4 06-10	WE350005	-
Sportsman 500 EFI Touring 4x4 08-13	WE350005	-
Sportsman 500 EFI X2 4x4 07-09	WE350005	-
Sportsman Forest 4x4 11-13	WE350005	-
Sportsman Forest Touring 4x4 13	WE350005	-
Sportsman 500 HO 4x4 01-13	WE350005	-
Sportsman 500 X2 4x4 06	WE350005	-
Sportsman 500 6x6 01-08	WE350005	-
525 Outlaw IRS 2x4 08-11	0430-1276	0430-1276
525 Outlaw S 2x4 08-10	0430-1276	0430-1276
Sportsman 550 4x4 10-14	0430-0661	0430-0661
Sportsman 550 Touring 4x4 10-14	0430-0661	0430-0661
Sportsman 550 X2 4x4 10-14	0430-0661	0430-0661
Sportsman 550 XP 4x4 09	0430-0661	0430-0661
Sportsman 550 XP 4x4 avec EPS 10-14	0430-0661	0430-0661
ACE 570 18	-	0430-0755
ACE 570 SP 16	WE350005	-
ACE 570 SP 17	0430-1288	0430-0755
570 ACE 18	0430-1288	-
Ranger 570 Crew Mid-Size Std / EPS / LE 17-20	WE350005	-
Ranger 570 Crew Full-Size (châssis XP avec double triangle de suspension) 15-16	0430-0755	0430-0755
Ranger 570 Full-Size 16-23	WE350005	-
Ranger 570 Full-Size (châssis XP avec double triangle de suspension) 15-16	0430-0755	0430-0755
Ranger 570 Mid-Size Std / EPS / LE / Premium 14-21	WE350005	-
Ranger 570-4 Crew Mid-Size 16-21	WE350005	-
Ranger 570-6 Crew Full-Size 17-23	WE350005	-
Ranger 570 SP / Crew/ Northstar / Premium 22-23	0430-1070	-
RZR 570 4x4 12-20	0430-0661	0430-0661
RZR 570 avec EPS 13-15	0430-0661	0430-0661
RZR 570 Premium 20	0430-0661	0430-0661
RZR 570 Trail 16-21	0430-0661	0430-0661
RZR 570 Trail Premium 21	0430-0661	0430-0661
RZR S 570 60" 17	0430-0661	0430-0661
Sportsman 570 20	0430-1288	-
Sportsman 570 ACE 4x4 15-17 (modèles non SP)	WE350005	-
Sportsman 570 4x4 14-21	WE350005	-
Sportsman 570 Big Boss 6x6 EPS 17-21	WE350005	-
Sportsman 570 EFI X2 4x4 15-50	WE350005	-
Sportsman 570 EFI X2 EPS 15-17	WE350005	-
Sportsman 570 EFI X2 4x4 15-17	WE350005	-
Sportsman 570 EPS 4x4 14-21	WE350005	-
Sportsman 570 Forest 4x4 14	WE350005	-
Sportsman 570 Forest EFI APS 4x4 14	WE350005	-
Sportsman 570 HD 4x4 14	WE350005	-
Sportsman 570 Hunter 20	0430-1288	0430-1288
Sportsman 570 Hunter Edition 21	0430-1070	0430-1070
Sportsman 570 Premium 20	0430-1288	0430-1288
Sportsman 570 Premium 21	WE350005	-
570 Sportsman SP 15-18	0430-1288	0430-1288
570 Sportsman SP (conçu avant le 22/10/18) 19	0430-1288	-
570 Sportsman SP (conçu après le 22/10/18) 19	-	0430-1288

Suite de la section KITS DE ROTULE page suivante.

Les produits avec une référence GRIS GRAS sont nouveaux pour 2024.

ÉCHAPPEMENT
LAMES À NEIGE ET ACCESSOIRES
TREUILS ET FIXATIONS
AUDIO
ACCESSOIRES GÉNÉRAUX ET CADENAS/ ANTIVOLS
PORTE-BAGAGES ET ACCESSOIRES
COFFRES, BAGAGES ET RANGEMENT
PIÈCES PLASTIQUES ET DE CARÉNAGE
PARE-CHOCS ET PROTECTIONS
GUIDONS ET COMMANDES
ROUES ET ACCESSOIRES
FREINS
COURROIES, CHAÎNES, PIGNONS ET COURONNES
TRANSMISSION
SUSPENSION
MOTEUR ET REFROIDISSEMENT
ADMISSION
ÉLECTRICITÉ
ÉCLAIRAGE
OUTILLAGE ET PROMOTION
INDEX

KITS DE ROTULE (SUITE)

ROTULES RENFORCÉES (SUITE)

CONVIENT POUR LES MODÈLES	ROTULE INFÉRIEURE	ROTULE SUPÉRIEURE
Sportsman 570 Touring EFI 4x4 14-20	**WE350005**	-
Sportsman 570 Touring/EPS 20-21	**0430-0661**	**0430-0661**
Sportsman 570 Touring Premium 20	**0430-1288**	-
Sportsman 570 Touring Premium 21-23	**0430-1070**	**0430-1070**
Sportsman 570 Touring SP 15-18	**0430-1288**	**0430-1288**
570 Sportsman Touring SP (conçu avant le 22/10/18) 19	**0430-1288**	**0430-1288**
570 Sportsman Touring SP (conçu après le 22/10/18) 19	-	**0430-1288**
Sportsman 570 Trail 21-23	**0430-1070**	**0430-1070**
Sportsman 600 4x4 03-05	**WE350005**	-
MV7 700 4x4 05	**WE350005**	-
Ranger 700 Crew 4x4 08-09	**WE350005**	-
Ranger 700 EFI 6x6 06-09	**WE350005**	-
Ranger 700 XP 4x4 05-08	**WE350005**	-
Ranger 700 XP 4x4 09	**0430-0661**	**0430-0661**
Sportsman 700 4x4 02-06	**WE350005**	-
Sportsman 700 EFI 4x4 04-07	**WE350005**	-
Sportsman 700 EFI X2 4x4 08	**WE350005**	-
Ranger 800 6x6 10-16	**0430-0661**	**0430-0661**
Ranger 800 Crew/EPS 4x4 10-14	**0430-0661**	**0430-0661**
Ranger 800 EFI Mid-size/LE 13-14	**WE350005**	-
Ranger 800 HD 4x4 10-12	**0430-0661**	**0430-0661**
Ranger 800 XP 4x4 10-14	**0430-0661**	**0430-0661**
RZR 800 4x4 08-14	**0430-0661**	**0430-0661**
RZR 800 4 4x4 10-14	**0430-0661**	**0430-0661**
RZR 800 S 4x4 09-14	**0430-0661**	**0430-0661**
RZR 800 XC 13	**0430-0661**	**0430-0661**
Sportsman 800 Big Boss 6x6 09-14	**WE350005**	-
Sportsman 800 EFI 4x4 05-07	**WE350005**	-
Sportsman 800 EFI 4x4 09-14	**WE350005**	-
Sportsman 800 EFI HO 4x4 08	**WE350005**	-
Sportsman 800 EFI Touring 4x4 08-09	**WE350005**	-
Sportsman 800 EFI X2 4x4 07-09	**WE350005**	-
Sportsman 800 EFI 6x6 09-14	**WE350005**	-
Scrambler 850 HO 4x4 13-19	**0430-0661**	**0430-0661**
Scrambler 850 HO EPS 4x4 13-23	**0430-0661**	**0430-0661**
Sportsman 850 (après 29/08/14) 15-23	**0430-0661**	**0430-0661**
Sportsman 850 Forest 4x4 11-14	**0430-0661**	**0430-0661**
Sportsman 850 High Lifter Edition 16-21	**0430-0661**	**0430-0661**
Sportsman Premium 19-23	**0430-0661**	**0430-0661**
Sportsman 850 SP 15-19	**0430-0661**	**0430-0661**
Sportsman 850 SP Premium 19	**0430-0661**	**0430-0661**
Sportsman 850 Touring 20-23	**0430-0661**	**0430-0661**
Sportsman 850 Touring EPS 4x4 11-14	**0430-0661**	**0430-0661**
Sportsman 850 Touring HO EPS 4x4 11-14	**0430-0661**	**0430-0661**
Sportsman 850 Touring SP 15-19	**0430-0661**	**0430-0661**
Sportsman 850 X2 4x4 11	**0430-0661**	**0430-0661**
Sportsman 850 Touring 4x4 11-14	**0430-0661**	**0430-0661**
SPortsman 850 XP 4x4 09-14	**0430-0661**	**0430-0661**
Sportsman XP EPS 4x4 11-14	**0430-0661**	**0430-0661**
ACE 900 SP 16	**WE350005**	-
ACE 900 XC 17	**0430-0755**	**0430-0755**
ACE 900 XC 18-19	**0430-1288**	**0430-0755**
ACE 900 XC EPS 17	**0430-1288**	**0430-0755**
Ranger 900 Crew 4x4 14-19 (tous)	**0430-0755**	**0430-0755**
Ranger 900 Diesel 4x4 11-14	**0430-0661**	**0430-0661**
Ranger 900 Diesel Crew 4x4 12-14	**0430-0661**	**0430-0661**
Ranger 900 XP High Lifter Edition 16	**0430-0755**	**0430-0755**
Ranger 900 XP 4x4 13-19	**0430-0755**	**0430-0755**
RZR 900 4x4 15-18	**0430-0755**	**0430-0755**
RZR 900 50"/XC 55"/Trail 15-20	**0430-0755**	**0430-0755**
RZR 900 Fox Ed (50") 20	**0430-0755**	**0430-0755**
RZR 900 Premium (50") 20	**0430-0755**	**0430-0755**
RZR 900 S Std / EPS (60") 15-20	**0430-0755**	**0430-0755**
RZR 900 S Premium (60") 20	**0430-0755**	**0430-0755**
RZR 900 Trail / Premium/ Sport / Ultimate/ S Sport 22-23	**0430-0755**	**0430-0755**
RZR 4 900 XP 4x4 12-14	**0430-0755**	**0430-0755**
RZR 4 900 XP Jagged X 4x4 13	**0430-0755**	**0430-0755**
RZR 900 XP 4x4 13-18	**0430-0755**	**0430-0755**
RZR 900 XP 4x4 11	**0430-0661**	**0430-0661**
General 1000 4x4 16-20	**0430-0755**	**0430-0755**
General 1000 Deluxe 20-21	**0430-0755**	**0430-0755**
General 1000 Deluxe avec EPS 17	**0430-0755**	**0430-0755**
General 1000 Premium/Hunter/Limited/ Deluxe/Ride Command Ed/XP 18-20	**0430-0755**	**0430-0755**
General 1000 Premium 20-21	**0430-0755**	**0430-0755**

CONVIENT POUR LES MODÈLES	ROTULE INFÉRIEURE	ROTULE SUPÉRIEURE
General 1000 Sport 21	**0430-0755**	**0430-0755**
General 1000 XP Premium / Sport / Ultimate 23	**0430-1023**	**0430-1023**
General 1000 4 1000 17-20	**0430-0755**	**0430-0755**
General 1000 4 Deluxe 20-21	**0430-0755**	**0430-0755**
General 1000 4 Premium 21	**0430-0755**	**0430-0755**
General 1000 4 Ride Command Edition 19	**0430-0755**	**0430-0755**
General 1000 4 XP 20	**0430-0755**	**0430-0755**
Gneral 1000 4 XP Premium / Sport / Ultimate 23	**0430-1023**	**0430-1023**
Ranger 1000 Std / EPS / Premium (61hp) 20	**0430-1070**	**0430-0755**
Ranger 1000 Std / EPS / Premium / Premium+Winter Pkg (61hp) 21-23	-	**0430-1023**
Ranger 1000 Crew Std / EPS / Premium (61hp) 20	**0430-1070**	**0430-0755**
Ranger 1000 Crew Std / EPS / Premium (61hp) 21-23	-	**0430-1023**
Ranger 1000 Diesel/Diesel Crew 4x4 15-17	**0430-0755**	**0430-0755**
Ranger 1000 XP 17	**0430-0755**	**0430-0755**
Ranger 1000 XP 18-19	**0430-1070**	**0430-0755**
Ranger 1000 XP Big Game 22	-	**0430-1023**
Ranger 1000 XP Crew 17-18	**0430-0755**	**0430-0755**
Ranger 1000 XP Crew 19	**0430-1070**	**0430-0755**
Ranger 1000 XP Crew Northstar/ Premium/20th Anniversary 19-20	**0430-1070**	**0430-0755**
Ranger 1000 XP Crew Northstar w/ Ride Command 19	**0430-1070**	**0430-0755**
Ranger 1000 XP Crew Ride Command 19	**0430-1070**	**0430-0755**
Ranger 1000 XP Crew Texas Edition 20	**0430-1070**	**0430-0755**
Ranger 1000 XP High Lifter Edition 19-20	**0430-1070**	**0430-0755**
Ranger 1000 XP Northstar HVAC Edition 18-20	**0430-1070**	**0430-0755**
Ranger 1000 XP Premium Ed / 20th Anniversary Ed 19-20	**0430-1070**	**0430-0755**
Ranger 1000 XP Texas Edition 20	**0430-1070**	**0430-0755**
Scrambler 1000 4x4 14-15	**0430-0661**	**0430-0661**
RZR 1000 RS1 18-20	**0430-0755**	**0430-0755**
RZR 1000 S 4 19-20	**0430-1023**	**0430-1023**
RZR 1000 Trail S Premium/ Ultimate 23	**0430-0755**	**0430-0755**
RZR 1000 4 S 19-20	**0430-0755**	**0430-0755**
RZR S 1000 60" 16-20	**0430-0755**	**0430-0755**
RZR 1000 XP 4x4 Toutes options 14-19	**0430-1023**	**0430-1023**
RZR 1000 XP High Lifter Edition 4x4 15-20	**0430-1023**	**0430-1023**
RZR 1000 XP Dynamix Ed 19	**0430-1023**	**0430-1023**
RZR 1000 XP High Lifter Edition 19-20	**0430-1023**	**0430-1023**
RZR 1000 XP Premium 21-23	**0430-1023**	**0430-1023**
RZR 1000 XP Turbo 16-17	**0430-1023**	**0430-1023**
RZR 1000 XP Ride Command/Trails and Rock 19-22	**0430-1023**	**0430-1023**
RZR 1000 XP Sport 21-23	**0430-1023**	**0430-1023**
RZR 1000 XP Ultimate 23	**0430-1023**	**0430-1023**
RZR 1000 XP 4 14-20	**0430-1023**	**0430-1023**
RZR 1000 XP 4 High Lifter Edition 16-20	**0430-1023**	**0430-1023**
Scrambler 1000 4x4 14-18	**0430-0661**	**0430-0661**
Sportsman 1000 High Lifter Edition 16-20	**0430-0661**	**0430-0661**
Sportsman 1000 XP 15-20	**0430-0661**	**0430-0661**
Sportsman 1000 XP Hunter Edition 18-20	**0430-0661**	**0430-0661**
Sportsman 1000 XP Premium Edition 19-20	**0430-0661**	**0430-0661**
Sportsman 1000 XP Ultimate Trail 22-23	**0430-0661**	**0430-0661**
Sportsman 1000 XP Touring 15-20, 23	**0430-0661**	**0430-0661**
Brutus HD HDPTO 14-16	**0430-0755**	**0430-0755**
Pro XD 2000D 2x4/4x4 19	**0430-1070**	-
Pro XD 4000D 4x4 19	**0430-1070**	-
Ranger Diesel 12-14	**0430-0661**	**0430-0661**
Ranger Diesel 15-18	**0430-0755**	**0430-0755**
Ranger Diesel HST STD/Deluxe 14-17	**0430-0755**	**0430-0755**
Rancher Diesel Crew 12-14	**0430-0661**	**0430-0661**
Rancher Diesel Crew 15-18	**0430-0755**	**0430-0755**
Ranger EV 11-22	**WE350005**	-
Ranger EV LI-ION 16-18	**WE350005**	-
Ranger TM 2x4 04-06	**WE350005**	-
RZR Pro R / 4 / Premium / Ultimate 22-23	-	**0430-1023**
RZR Pro R Sport / 4 / Ultimate Launch Ed 22	-	**0430-1023**
RZR Pro XP / 4 / Premium / Sport / Ultimate / Rockford Fosgate 20-23	**0430-1023**	**0430-1023**
RZR Turbo R / 4 / Premium / Sport / Ultimate 22-23	-	**0430-1023**
RZR XP Turbo Std/Fox/Dynamix Ed/LE 16-20	**0430-1023**	**0430-1023**
RZR XP Turbo S 19-20	**0430-1023**	**0430-1023**
RZR XP Turbo S Velocity 19-20	**0430-1023**	**0430-1023**
RZR XP 4 Turbo Std/Fox/Dynamix Ed 16-20	**0430-1023**	**0430-1023**
RZR XP Turbo 4 20	**0430-1023**	**0430-1023**
RZR XP Turbo 4 S 19-20	**0430-1023**	**0430-1023**
RZR XP Turbo S Velocity 19-20	**0430-1023**	**0430-1023**
Tous les autres modèles 2x4/4x4 89-00	**WE350005**	-

Les produits avec une référence **GRIS GRAS** sont nouveaux pour 2024.



KITS DE ROTULE

- Conception en acier renforcé avec design isolé pour une longue durée de vie
- Le kit comprend une rotule, un joint en caoutchouc un circlip et une goupille fendue
- Les composants varient selon les modèles

MODÈLES	RÉF. ROTULE INFÉRIEURE	RÉF. ROTULE SUPÉRIEURE
ARCTIC CAT		
250 2x4 99-05	**0430-0465**	**0430-0465**
250 4x4 01-05	**0430-0465**	**0430-0465**
300 2x4 98-04	**0430-0465**	**0430-0465**
300 4x4 98-05	**0430-0465**	**0430-0465**
350 CR 4x4 12	**0430-0465**	**0430-0465**
350 Utility 4x4 11	**0430-0465**	**0430-0465**
366 FIS Automatic 08-11	**0430-0465**	**0430-0465**
375 2x4/4x4 Automatic 02	**0430-0465**	**0430-0465**
400 2x4 98-01	**0430-0465**	**0430-0465**
400 2x4 FIS 03-04	**0430-0465**	**0430-0465**
400 4x4 Automatic 03-04	**0430-0465**	**0430-0465**
400 4x4 Manual 01-04	**0430-0465**	**0430-0465**
400 4x4 98-14	**0430-0465**	**0430-0465**
400 Alterra 16-17	**0430-0465**	**0430-0465**
400 Core 13	**0430-0465**	**0430-0465**
400 CR 15	**0430-0465**	**0430-0465**
400 DVX 04-08	-	**0430-0540**
400 FIS Automatic/Manual 4x4 02-08	**0430-0465**	**0430-0465**
400 TBX 4x4 04/06	**0430-0465**	**0430-0465**
400 TRV FIS 4x4 9-14	**0430-0465**	**0430-0465**
400 TRV 07	**0430-0465**	**0430-0465**
400 TRV Core 13	**0430-0465**	**0430-0465**
400 VP 4x4 06	**0430-0465**	**0430-0465**
425 Utility 4x4 11-12	**0430-0465**	**0430-0465**
450 14-15	**0430-0465**	**0430-0465**
450 Alterra 16	**0430-0465**	**0430-0465**
450 Core 13	**0430-0465**	**0430-0465**
450i EFI 4x4 12	**0430-0465**	**0430-0465**
450 EFI 4x4 10-11	**0430-0465**	**0430-0465**
450i GT 4x4 12	**0430-0465**	**0430-0465**
450i TRV 4x4 12	**0430-0465**	**0430-0465**
450 XC 4x4 11-12	**0430-0465**	**0430-0465**
450 XC EFI 4x4 14-17	**0430-0465**	**0430-0465**
454 2x4 97-98	**0430-0465**	**0430-0465**
454 4x4 96-98	**0430-0465**	**0430-0465**
500 4x4 98-01	**0430-0465**	**0430-0465**
500 4x4 Automatic 02	**0430-0465**	**0430-0465**
500 (Utility) 14-17	**0430-0465**	**0430-0465**
500 Alterra 16-18	**0430-0465**	**0430-0465**
500 Alterra TRV 17	**0430-0465**	**0430-0465**
500 Core EFI 13	**0430-0465**	**0430-0465**
500 EFI 4x4 13-16	**0430-0465**	**0430-0465**
500 FIS Automatic 4x4 02-09	**0430-0465**	**0430-0465**
500 FIS Manual 4x4 02/04-09	**0430-0465**	**0430-0465**
500 FIS TBX 4x4 02-06	**0430-0465**	**0430-0465**
500 FIS TRV 4x4 03-08	**0430-0465**	**0430-0465**
500 HDX XT 16-17	**0430-0465**	**0430-0465**
500 Prowler HDX 14-15	**0430-0465**	**0430-0465**
500 Prowler 17-18	**0430-0465**	**0430-0465**
500 Prowler HDX LTD 14	**0430-0465**	**0430-0465**
500 Prowler HDX XT 14-16	**0430-0465**	**0430-0465**
500 TBX 4x4 04	**0430-0465**	**0430-0465**
500 TBX 4x4 Automatic 02-03	**0430-0465**	**0430-0465**
500 TRV 4x4 13-15	**0430-0465**	**0430-0465**
500 TRV Core 13	**0430-0465**	**0430-0465**
500 XT 15	**0430-0465**	**0430-0465**
500 TRV 4x4 03-04	**0430-0465**	**0430-0465**
500 XT/XT EFI 4x4 13-14	**0430-0465**	**0430-0465**
550 14	**0430-0465**	**0430-0465**
550 Alterra 16	**0430-0465**	**0430-0465**
550 Alterra XT 16	**0430-0465**	**0430-0465**
550 Alterra TRV XT 17	**0430-0465**	**0430-0465**
550 Core 13	**0430-0465**	**0430-0465**
550 GT EFI 4x4 12	**0430-0465**	**0430-0465**
550 H1 EFI FIS 4x4 09-11	**0430-0465**	**0430-0465**
550 H1 Prowler XT 4x4 09-15	**0430-0465**	**0430-0465**
550 Limited 13-14	**0430-0465**	**0430-0465**
550 TRV 4x4 13	**0430-0465**	**0430-0465**

MODÈLES	RÉF. ROTULE INFÉRIEURE	RÉF. ROTULE SUPÉRIEURE
ARCTIC CAT (SUITE)		
550 TRV 4x4 Automatic 09-11	**0430-0465**	**0430-0465**
550 TRV XL/LTD 13-15	**0430-0465**	**0430-0465**
550i EFI 4x4 12	**0430-0465**	**0430-0465**
550i TRV GT EFI 4x4 12	**0430-0465**	**0430-0465**
550 XR EFI/XT/LTD 15	**0430-0465**	**0430-0465**
550 XT EFI 4x4 13-14	**0430-0465**	**0430-0465**
570 Alterra Std / EPS 20	**0430-0465**	**0430-0465**
650i 4x4 12	**0430-0465**	**0430-0465**
650 H1 4x4 05-11	**0430-0465**	**0430-0465**
650 H1 Mud Pro 4x4 10-11	**0430-0465**	**0430-0465**
650 H1 Prowler XT 4x4 06-09	**0430-0465**	**0430-0465**
650 V2 4x4 04-06	**0430-0465**	**0430-0465**
700 Alterra/EPS 16-20	**0430-0465**	**0430-0465**
700 Alterra XT 16-18	**0430-0465**	**0430-0465**
700 Alterra TBX 18-20	**0430-0465**	**0430-0465**
700 Alterra TRV/TRV XT 17-21	**0430-0465**	**0430-0465**
700 Alterra VLX/EPS 18	**0430-0465**	**0430-0465**
700 Core 13	**0430-0465**	**0430-0465**
700i Diesel EFI 4x4 12-13	**0430-0465**	**0430-0465**
700 EFI/LTD 4x4 07-14	**0430-0465**	**0430-0465**
700 Diesel 4x4 07-15	**0430-0465**	**0430-0465**
700 GT EFI 4x4 12	**0430-0465**	**0430-0465**
700 H1 EFI 4x4 08-11	**0430-0465**	**0430-0465**
700i Mud Pro 4x4 12-18	**0430-0465**	**0430-0465**
700 H1 Mud Pro 4x4 09-11	**0430-0465**	**0430-0465**
700 H1 Prowler XT/XTX 4x4 08-17	**0430-0465**	**0430-0465**
700 H1 TRV 4x4 08-15	**0430-0465**	**0430-0465**
700 HDX XT 16-17	**0430-0465**	**0430-0465**
700 HDX XTCrew 17	**0430-0465**	**0430-0465**
700 LTD EFI 4x4 13-14	**0430-0465**	**0430-0465**
700 Prowler HDX/HDX XT 4x4 12-16	**0430-0465**	**0430-0465**
700 Prowler HDX Ltd 14	**0430-0465**	**0430-0465**
700 Prowler HDX SE 16	**0430-0465**	**0430-0465**
700 TBX 14-17	**0430-0465**	**0430-0465**
700 TBX XT 13	**0430-0465**	**0430-0465**
700i TRV Cruiser EFI 4x4 12	**0430-0465**	**0430-0465**
700i TRV GT EFI 4x4 12	**0430-0465**	**0430-0465**
700 TRV Limited 13-15	**0430-0465**	**0430-0465**
700 TRV SE 16	**0430-0465**	**0430-0465**
700 TRV XT 13-15	**0430-0465**	**0430-0465**
700 Wildcat Sport 4x4 14-18 (tous)	**0430-0754**	**0430-0754**
700 Wildcat Trail 4x4 14-18 (tous)	**0430-0754**	**0430-0754**
700 XR/XR XT/ XR Limited 15	**0430-0465**	**0430-0465**
700 XT 4x4 13-14	**0430-0465**	**0430-0465**
1000 Mud Pro H2 4x4 10-11	**0430-0465**	**0430-0465**
1000 Prowler XTZ/XT 4x4 09-17	**0430-0465**	**0430-0465**
1000 Thunder Cat 4x4 08	**0430-0465**	**0430-0465**
1000 Thunder Cat H2 4x4 09-11	**0430-0465**	**0430-0465**
1000 TRV GT 4x4 12	**0430-0465**	**0430-0465**
1000 TRV LTD 4x4 13-15	**0430-0465**	**0430-0465**
1000i GT 4x4 12	**0430-0465**	**0430-0465**
1000 Mud Pro 4x4 10-17	**0430-0465**	**0430-0465**
1000 TRV XT/LTD 15	**0430-0465**	**0430-0465**
1000 Wildcat 4x4 12-16 (tous)	**0430-0754**	**0430-0754**
1000 Wildcat 4 4x4 13-18 (tous)	**0430-0754**	**0430-0754**
1000 Wildcat X 4x4 13-18 (tous)	**0430-0754**	**0430-0754**
1000 XT 4x4 13-17	**0430-0465**	**0430-0465**
BOMBARDIER/CAN-AM		
Outlander 400 4x4 06-14	**0430-0709**	-
Outlander 400 Max 4x4 06-13	**0430-0709**	-
Outlander 450/DPS 15-23	**0430-0712**	**0430-0710**
Outlander 450 Mossy Oak Hunting Edition 18-23	**0430-0712**	**0430-0710**
Outlander 450 Max/DPS 15-23	**0430-0712**	**0430-0710**
Outlander 450 6x6 20-23	**0430-0712**	**0430-0710**
HD5 500 Defender/Traxter/DPS 17-21	**0430-0712**	-
Outlander 500 4x4 13-15	**0430-0712**	**0430-0710**
Outlander 500 4x4 07-12	**0430-0709**	-

Suite de la section KITS DE ROTULE page suivante.

Les produits avec une référence GRIS GRAS sont nouveaux pour 2024.

ÉCHAPPEMENT
LAMES À NEIGE ET ACCESSOIRES
TREUILS ET FIXATIONS
AUDIO
ACCESSOIRES GÉNÉRAUX ET CADENAS/ ANTIVOLS
PORTE-BAGAGES ET ACCESSOIRES
COFFRES, BAGAGES ET RANGEMENT
PIÈCES PLASTIQUES ET DE CARÉNAGE
PARE-CHOCS ET PROTECTIONS
GUIDONS ET COMMANDES
ROUES ET ACCESSOIRES
FREINS
COURROIES, CHAÎNES, PIGNONS ET COURONNES
TRANSMISSION
SUSPENSION
MOTEUR ET REFROIDISSEMENT
ADMISSION
ÉLECTRICITÉ
ÉCLAIRAGE
OUTILLAGE ET PROMOTION
INDEX

EPI PERFORMANCE

KITS DE ROTULE (SUITE)

MODÈLES	RÉF. ROTULE INFÉRIEURE	RÉF. ROTULE SUPÉRIEURE
BOMBARDIER/CAN-AM (SUITE)		
Outlander 500 Max 4x4 07-13	**0430-0709**	-
Renegade 4x4 13-14	**0430-0712**	**0430-0710**
Renegade 500 4x4 08-11	**0430-0610**	-
Traxter 500 99-05	**0430-0610**	**0430-0610**
Outlander 570 Max/DPS/XT 570 16-23 (tous)	**0430-0712**	**0430-0710**
Outlander 570 Mossy Oak Hunting Edition 17-21	**0430-0712**	**0430-0710**
Outlander 570/DPS/XT 16-23	**0430-0712**	**0430-0710**
Outlander 570 MR 22-23	**0430-0712**	**0430-0710**
Outlander 570 XMR 17-23	**0430-0712**	**0430-0710**
Renegade 570 16-17-21	**0430-0712**	**0430-0710**
Renegade 570 XMR 17- 21	**0430-0712**	**0430-0710**
Outlander 650 4x4 07-12	**0430-0709**	**0430-0610**
Outlander 650/DPS 6x6 15-23	**0430-0710**	**0430-0712**
Outlander 650 Max 4x4 07-12	**0430-0709**	**0430-0610**
Outlander 650 Max North Edition 18	**0430-0712**	**0430-0710**
Outlander 650 Max/DPS/XT 13-22	**0430-0712**	**0430-0710**
Outlander 650 North Edition 18-19	**0430-0712**	**0430-0710**
Outlander 650/DPS/Mossy Oak/XT 13-22	**0430-0712**	**0430-0710**
Outlander 650 XMR 14-22	**0430-0712**	**0430-0710**
Quest 650 02-04	**0430-0610**	**0430-0610**
650 Renegade 23	**0430-0712**	**0430-0710**
650 Renegade XMR 22-23	**0430-0712**	**0430-0710**
Traxter 650 04-05	**0430-0610**	**0430-0610**
700 Commander DPS/XT 22-23	**0430-0712**	**0430-0710**
700 Defender/Traxter HD7/DPS/Max 22-23	**0430-0712**	**0430-0710**
700 Maverick Trail/DPS 22-23	**0430-0712**	**0430-0710**
Commander 800 4x4 11-20	**0430-0712**	**0430-0710**
Commander 800 Max DPS 17-20	**0430-0712**	**0430-0710**
Defender/Traxter HD8 800/DPS/ XT/Max 4x4 16-21	**0430-0712**	**0430-0710**
Defender/Traxter HD8 800/DPS/ XT/XT Cab 16-21	**0430-0712**	**0430-0710**
Maverick 800 Trail/DPS 18-21	**0430-0712**	**0430-0710**
Outlander 800 4x4 13-15	**0430-0712**	**0430-0710**
Outlander 800 STD/XT 4x4 12	**0430-0712**	**0430-0710**
Outlander 800 4x4 06-11	**0430-0709**	**0430-0610**
Outlander 800 Max 4x4 06-12	**0430-0709**	**0430-0610**
Outlander 800 XMR 4x4 12	**0430-0709**	-
Renegade 800 4x4 12-15	**0430-0712**	**0430-0710**
Renegade 800 4x4 07-11	**0430-0610**	**0430-0610**
Renegade 800 XXC 4x4 12-13	**0430-0712**	**0430-0710**
Outlander/Max 850 16-23 (tous)	**0430-0712**	**0430-0710**
Renegade 850/XXC 16-22	**0430-0712**	**0430-0710**
Defender/Traxter 900 HD9 Max/DPS/DPS Cab/XT 22-23	**0430-0712**	**0430-0710**
Commander 1000 4x4 11-19 (tous)	**0430-0712**	**0430-0710**
Commander 1000 Max DPS/Ltd/XT 15-20	**0430-0712**	**0430-0710**
Commander 1000 Mossy Oak Hunting Edition 16-19	**0430-0712**	**0430-0710**
Commander 1000 Std/DPS/Ltd/XT/XT-P 16-20	**0430-0712**	**0430-0710**
Defender/Traxter HD10 1000/DPS/XT/ XR Cab/Max 16-23	**0430-0712**	**0430-0710**
Defender/Traxter HD10 1000/DPS/ XT/XT Cab/XT-P/Max 18-21	**0430-0712**	**0430-0710**
Defender/Traxter HD10 1000 Max DPS/ XT/XT Cab/Lone Star 18-23	**0430-0712**	**0430-0710**
Defender/Traxter HD10 XMR/Max XMR 18-23	**0430-0712**	**0430-0710**
Defender/Traxter HD10 Pro DPS/XT 21-23	**0430-0712**	**0430-0710**
Defender/Traxter HD10 6x6 DPS/XT 20-23	**0430-0712**	**0430-0710**
Maverick 1000/Max 13-18 (tous)	**0430-0712**	**0430-0710**
Maverick 1000 Sport Std/DPS (75hp) 19-23	**0430-0712**	**0430-0710**
Maverick 1000 Sport R DPS (100hp) 19-23	**0430-0712**	**0430-0710**
Maverick 1000 Trail/DPS 18-23	**0430-0712**	**0430-0710**
Maverick 1000 Sport Max 19-23	**0430-0712**	**0430-0710**
Outlander 1000 4x4 12-18 (tous)	**0430-0712**	**0430-0710**
Outlander 1000 6x6 15-23	**0430-0710**	**0430-0712**
Outlander 1000 DPS/XT/XT-P 12-23	**0430-0712**	**0430-0710**
Outlander 1000 Max DPS/Ltd/XT/XT-P 14-23	**0430-0712**	**0430-0710**
Outlander 1000 Mossy Oak Hunting Edition 17-19	**0430-0712**	**0430-0710**
Outlander 1000 XMR 14-23	**0430-0712**	**0430-0710**
Outlander 1000 XXC 18-23	**0430-0712**	**0430-0710**
Renegade 1000 4x4 12-23 (tous)	**0430-0712**	**0430-0710**
Renegade 1000 XXC 4x4 12	**0430-0712**	**0430-0710**
Renegade 1000 XMR 16- 23	**0430-0712**	**0430-0710**
Maverick 1000 X3 17	**0430-0712**	**0430-0710**
Maverick 1000 X3/Turbo 18-23 (tous)	**0430-0712**	**0430-0710**

MODÈLES	RÉF. ROTULE INFÉRIEURE	RÉF. ROTULE SUPÉRIEURE
HONDA		
TRX250 Recon 97-20	-	**0430-0466**
TRX250EX Sportrax 01-14	-	**0430-0466**
TRX300 FourTrax 93-00	**0430-0466**	**0430-0466**
TRX300FW FourTrax 88-00	**0430-0466**	**0430-0466**
TRX350FE/FM FourTrax Rancher 00-06	**0430-0466**	**0430-0467**
TRX350TE/TM FourTrax Rancher 00-06	**0430-0466**	**0430-0467**
TRX400FA/FGA FourTrax Rancher 4x4 04-06	**0430-0466**	**0430-0467**
TRX420FA Rancher Auto DCT IRS/ IRS EPS 4x4 15-22	**0430-0467**	**0430-0467**
TRX420FA2 Rancher DCT EPS Auto 4x4 14-22	**0430-0467**	**0430-0467**
TRX400FW FourTrax Foreman 4x4 95-03	**0430-0466**	**0430-0466**
TRX420FA/FPA 09-13	**0430-0466**	**0430-0467**
TRX420FE/FM 14-22	**0430-0467**	**0430-0467**
TRX420FE/FM FourTrax Rancher 07-13	**0430-0466**	**0430-0467**
TRX420FPE/FPM 11-14	**0430-0466**	**0430-0467**
TRX420TE/TM FourTrax Rancher 07-10	**0430-0466**	**0430-0467**
TRX420TM Rancher 2x4 14-22	**0430-0467**	**0430-0467**
TRX450ES/S 98-01	**0430-0467**	**0430-0467**
TRX450FE/FM Foremen ES/S 02-04	**0430-0467**	**0430-0467**
TRX500FA Foreman Rubicon 01-18 (tous)	**0430-0467**	**0430-0467**
TRX500FE Forman 05-19	**0430-0467**	**0430-0467**
TRX500FM Forman 05-19	**0430-0467**	**0430-0467**
TRX500FGA Foreman Rubicon 01-09	**0430-0467**	**0430-0467**
TRX500 FPA 09-14	**0430-0467**	**0430-0467**
TRX500FPE/FPM 08-13	**0430-0467**	**0430-0467**
500 Pioneer 15-22	-	**0430-0467**
TRX500TM Foreman 05-06	**0430-0467**	**0430-0467**
520 Foreman EPS TRX 520FM2 20-22	**0430-0467**	**0430-0467**
520 Foreman ES avec EPS TRX520FE2 20-22	**0430-0467**	**0430-0467**
520 Foreman TRX520 FM1 20-22	**0430-0467**	**0430-0467**
520 Rubicon Auto DCT Deluxe avec EPS TRX520FA7 20-22	**0430-0467**	**0430-0467**
520 Rubicon Auto DCT TRX520FA5 20-22	**0430-0467**	**0430-0467**
520 Rubicon Auto DCT avec EPS TRX520FA6 20-22	**0430-0467**	**0430-0467**
TRX650 Rincon 03-05	**0430-0467**	**0430-0467**
TRX680 Rincon 06-22	**0430-0467**	**0430-0467**
Pioneer 700 SXS M2/M4 4x4 17-21 (tous)	-	**0430-0467**
Pioneer 700 14-16	-	**0430-0467**
Pioneer Deluxe 700 17-21	-	**0430-0467**
Pioneer 4 700-4 4x4 17-21	-	**0430-0467**
Pioneer 700-4 M4 Deluxe 17-21	-	**0430-0467**
Pioneer 1000 16-21 (tous)	-	**0430-0467**
KAWASAKI		
KSF250 Mojave 87-04	**0430-0468**	**0430-0469**
KXF250 Tecate 87-88	**0430-0468**	**0430-0469**
KEF300 Lakota 95-03	**0430-0468**	**0430-0469**
KLF300C Bayou 4x4 89-04	**0430-0468**	**0430-0469**
KVF300A Prairie 4x4 99-00	**0430-0468**	-
KVF300A Prairie 4x4 01-02	**0430-0471**	-
KVF300B Prairie 2x4 99-00	**0430-0468**	-
KVF300B Prairie 2x4 01-02	**0430-0471**	-
KVF300B Prairie 2x4 99-00	**0430-0468**	-
KVF360A/B/C Prairie 4x4 03-05	**0430-0471**	-
KVF360A/C Prairie 4x4 06-13	**0430-0472**	-
KVF360B Prairie 4x4 06-10	**0430-0472**	-
KFX400 04-06	-	**0430-0540**
KLF400 Bayou 93-99	**0430-0468**	**0430-0469**
KLF400B Bayou 98-99	**0430-0468**	**0430-0469**
KVF400A Prairie 4x4 97-98	**0430-0468**	-
KVF400B Prairie 98	**0430-0468**	-
KVF400C/D Prairie 99-00	**0430-0468**	-
KVF400C/D Prairie 01-02	**0430-0471**	-
KFX450R 08-14	**0430-0472**	**0430-0472**
KVF650 Brute Force 05-12	**0430-0472**	-
KVF650 Brute Force 4x4i 06-13	**0430-0472**	**0430-0472**
KVF650 Prairie 02-03	**0430-0472**	-
KFX700 04-09	**0430-0472**	**0430-0472**
KVF700 Prairie 04-06	**0430-0472**	-
KVF750 Brute Force 05-20	**0430-0472**	**0430-0472**
KVF750 Brute Force EPS 12-20	**0430-0472**	**0430-0472**
Mule Pro-DX Diesel 16-17	**0430-0472**	**0430-0472**
Mule Pro-DX Diesel EPS 16-18	**0430-0472**	**0430-0472**
Mule Pro-DX LE Diesel EPS 16-17	**0430-0472**	**0430-0472**
Mule Pro-DXT Diesel 16-21	**0430-0472**	**0430-0472**
Mule Pro-DXT Diesel EPS 16-18	**0430-0472**	**0430-0472**
Mule Pro-DXT LE Diesel EPS 16-17	**0430-0472**	**0430-0472**

Les produits avec une référence GRIS GRAS sont nouveaux pour 2024.

KITS DE ROTULE (SUITE)

MODÈLES	RÉF. ROTULE INFÉRIEURE	RÉF. ROTULE SUPÉRIEURE
KAWASAKI (SUITE)		
Mule Pro-FX 16-22	**0430-0472**	**0430-0472**
Mule Pro-FX EPS 16-22	**0430-0472**	**0430-0472**
Mule Pro-FX LE EPS 16-22	**0430-0472**	**0430-0472**
Mule Pro-FXR 18-22	**0430-0472**	**0430-0472**
Mule Pro-FXT 15-22	**0430-0472**	**0430-0472**
Mule Pro-FXT EPS 15-22	**0430-0472**	**0430-0472**
Mule Pro-FXT LE EPS 15-22	**0430-0472**	**0430-0472**
Mule Pro-FXT Ranch Edition 16-22	**0430-0472**	**0430-0472**
SUZUKI		
LT230E Quad Runner 87-93	**0430-0476**	-
LT230GE Quad Runner 85-86	**0430-0476**	-
LT230S Quad Sport 85-88	**0430-0476**	-
LT-F230 Quad Runner 86-87	**0430-0476**	-
LT250EF Quad Runner 85-86	**0430-0476**	-
LT250R Quad Racer 85-92	**0430-0476**	-
LT250 Quad Runner 4x4 87-98	**0430-0476**	**0430-0476**
LT-F250 Quad Runner 88-01	**0430-0476**	**0430-0476**
LT-F250F Quad Runner 99-02 (sauf Ozark)	**0430-0476**	**0430-0476**
LT-F4WD Quad Runner 250 4x4 97-98	**0430-0476**	**0430-0476**
LT-F250 Ozark 05-14	-	**0430-0540**
LT-Z250 Quad Sport 04-09	**0430-0478**	**0430-0478**
LT300E Quad Runner 87-89	**0430-0476**	-
LT-F4WDX King Quad 91-98	**0430-0476**	**0430-0476**
LT-F300F King Quad 4x4 99-02	**0430-0476**	**0430-0476**
LT-A400 Eiger 2x4 02-04	**0430-0477**	**0430-0477**
LT-A400F Eiger 4x4 02-07	**0430-0477**	**0430-0477**
LT-A400 King Quad Automatic 2x4 08-09	**0430-0477**	**0430-0477**
LT-A400F King Quad Automatic 4x4 08-12	**0430-0477**	**0430-0477**
LT-A400 King Quad Asi Limited Edition 14-16	**0430-0477**	**0430-0477**
LT-A400 King Quad Asi Special Edition 17-18	**0430-0477**	**0430-0477**
LT-A400 King Quad Auto Asi 08-20	**0430-0477**	**0430-0477**
LT-F 400 King Quad Fsi 08-20	**0430-0477**	**0430-0477**
LT-F 400 King Quad Fsi Limited Edition 14	**0430-0477**	**0430-0477**
LT-F400 Eiger 2x4 02-04/07	**0430-0477**	**0430-0477**
LT-F400F Eiger 4x4 02-07	**0430-0477**	**0430-0477**
LT-F400 King Quad STD 2WD 08-09	**0430-0477**	**0430-0477**
LT-F400F King Quad 4WD 08-13	**0430-0477**	**0430-0477**
LT-Z400 12-13	-	**0430-0540**
LT-Z400 05-09	-	**0430-0540**
LT-A450X King Quad 07-09	**0430-0540**	**0430-0540**
LT500R Quad Racer 87-90	**0430-0476**	-
LT-A500X 09-15	**0430-0540**	**0430-0540**
LT-A500 King Quad Axi 13-20	**0430-0540**	**0430-0540**
LT-A500 King Quad Axi avec direction assistée 13-20	**0430-0540**	**0430-0540**
LT-A500 King Quad Axi avec direction assistée 30th. Ann. Ed. 13	**0430-0540**	**0430-0540**
LT-A500 King Quad Axi Special Edition avec direction assistée 16-20	**0430-0540**	**0430-0540**
LT-A500F Quad Master Automatic 00-01	**0430-0476**	-
LT-F500F Quad Master 00-01	**0430-0476**	-
LT-F500F Quad Runner 98-99	**0430-0476**	-
LT-A500F Vinson 02-07	**0430-0477**	**0430-0477**
LT-A500 XP 09	**0430-0540**	**0430-0540**
LT-F500F Vinson 03-07	**0430-0477**	**0430-0477**
LT-F500F Vinson 02	**0430-0476**	-
LTA700X King Quad 05-07	**0430-0540**	**0430-0540**
LTV700F Twin Peaks 04-06	**0430-0472**	**0430-0472**
LT-A750 King Quad Axi avec direction assistée 13-20	**0430-0540**	**0430-0540**
LT-A750 King Quad Axi avec direction assistée 30th. Ann. Ed. 13	**0430-0540**	**0430-0540**
LT-A750 King Quad Axi Limited Edition 14	**0430-0540**	**0430-0540**
LT-A750 King Quad Axi Limited Edition avec direction assistée 14-16	**0430-0540**	**0430-0540**
LT-A750 King Quad Axi Special Edition avec direction assistée 17-20	**0430-0540**	**0430-0540**
LT-A750 King Quad 08-20	**0430-0540**	**0430-0540**
YAMAHA		
YFM350A Bruin 2x4 04-06	**0430-0466**	**0430-0466**
YFM350FA Bruin 4x4 04-06	**0430-0466**	**0430-0466**
YFM350 Grizzly 4x4 13-14	**0430-0466**	**0430-0466**

MODÈLES	RÉF. ROTULE INFÉRIEURE	RÉF. ROTULE SUPÉRIEURE
YAMAHA (SUITE)		
YFM350 Grizzly IRS 4x4 07-11	**0430-0466**	**0430-0466**
YFM350FGW Grizzly 4x4 07-14	**0430-0466**	**0430-0466**
YFM350GW Grizzly 2x4 07-08	**0430-0466**	**0430-0466**
YFM350FX Wolverine 06-09	**0430-0466**	**0430-0466**
YFM400 Big Bear 2x4 00-04	**0430-0466**	**0430-0466**
YFM400 Big Bear 4x4 00-06	**0430-0466**	**0430-0466**
YFM400 Big Bear IRS 07-12	**0430-0466**	**0430-0466**
YFM400 Kodiak 2x4 03-04	**0430-0466**	**0430-0466**
YFM400 Kodiak 4x4 03-06	**0430-0466**	**0430-0466**
YFM450 Grizzly EPS 4x4 13-14	**0430-0466**	**0430-0466**
YFM450 Grizzly IRS 07-14	**0430-0466**	**0430-0466**
YFM450 Kodiak 03-06	**0430-0466**	**0430-0466**
450 Kodiak 18-21	**0430-0478**	**0430-0478**
450 Kodiak avec EPS 18-22	**0430-0478**	**0430-0478**
450 Kodiak SE avec EPS 19-22	**0430-0478**	**0430-0478**
YFM450FX Wolverine 06-10	**0430-0466**	**0430-0466**
YFZ450 04-09	**0430-0478**	-
YFZ450 12-13	**0430-0478**	-
YFZ450 2x4 14-15	**0430-0478**	**0430-0478**
YFZ450R/SE 09-20	**0430-0478**	**0430-0478**
YFZ450X 09-11	**0430-0478**	**0430-0478**
YXR450FA Rhino 06-09	**0430-0466**	**0430-0466**
YFM550 Grizzly 13-14	**0430-0612**	**0430-0612**
YFM550 Grizzly 09-12	**0430-0612**	**0430-0478**
YFM550 Grizzly avec direction assistée 13	**0430-0612**	**0430-0612**
YFM550 Grizzly avec direction assistée 09-12	**0430-0612**	**0430-0478**
YFM550 Grizzly avec direction assistée 13-14	**0430-0612**	**0430-0612**
YFM660 Grizzly 02-08	**0430-0662**	-
YFM660R Raptor 01-05	**0430-0478**	-
YXR660 Rhino 04-07	**0430-0466**	**0430-0466**
YFM700 Grizzly 13-18	**0430-0612**	**0430-0612**
YFM700 Grizzly 07-12	**0430-0612**	**0430-0478**
YFM700 Grizzly L/ EPS 13-22	**0430-0612**	**0430-0612**
YFM700 Grizzly avec direction assistée 08-12	**0430-0612**	**0430-0478**
YFM700 Grizzly Limited Edition 16-18	**0430-0612**	**0430-0612**
YFM700 Grizzly Special Edition 13-22	**0430-0612**	**0430-0612**
YFM700 Grizzly XT-R 20-22	**0430-0478**	**0430-0478**
YFM700 Kodiak 16-22	**0430-0612**	**0430-0478**
700 Kodiak EPS 16-22	**0430-0612**	**0430-0612**
700 Kodiak SE avec EPS 16-22	**0430-0612**	**0430-0612**
YFM700R Raptor 06-14	**0430-0478**	-
YFM700 Raptor 2x4 13	**0430-0478**	**0430-0478**
YFM700 Raptor 2x4 15-18	**0430-0478**	**0430-0478**
YFM700 Raptor Special Edition 13-14	**0430-0478**	-
YFM700 Raptor Special Edition 15	**0430-0478**	**0430-0478**
YFM700R Raptor/SE 15-20	**0430-0478**	**0430-0478**
700 Rhino FI 4x4 08-13	**0430-0466**	**0430-0466**
700 Rhino Sport Edition 13	**0430-0478**	**0430-0478**
Viking 700 14-22	**0430-1024**	**0430-1024**
Viking 700 Ranch Edition 18-21	**0430-1024**	**0430-1024**
Viking 700 SE avec EPS 15-20	**0430-1024**	**0430-1024**
Viking 700 VI 15-19	**0430-1024**	**0430-1024**
Viking 700 VI Ranch Edition 16-22	**0430-1024**	**0430-1024**
Viking 700 VI SE avec EPS 15-19	**0430-1024**	**0430-1024**
Viking 700 VI avec EPS 15-21	**0430-1024**	**0430-1024**
Viking 700 avec EPS 15-19	**0430-1024**	**0430-1024**
Wolverine 700 16-17	**0430-1024**	**0430-1024**
Wolverine 700 R Sepc avec EPS 16-17	**0430-1024**	**0430-1024**
Wolverine 700 R Spec 16-17	**0430-1024**	**0430-1024**
Wolverine 700 R Spec SE 16-17	**0430-1024**	**0430-1024**
Wolverine 700 avec EPS 17	**0430-1024**	**0430-1024**
Wolverine 850 X2 19-21	**0430-1024**	**0430-1024**
Wolverine 850 X2 R-Spec 19-20	**0430-1024**	**0430-1024**
Wolverine 850 X2 R-Spec SE 19-20	**0430-1024**	**0430-1024**
Wolverine 850 X2 XT-R 20-22	**0430-1024**	**0430-1024**
Wolverine 850 X4 19-21	**0430-1024**	**0430-1024**
Wolverine 850 X4 SE 19-20	**0430-1024**	**0430-1024**
Wolverine 850 X4 XT-R 20-22	**0430-1024**	**0430-1024**
1000 Wolverine RMAX2/RMAX4 21-22	**0430-1109**	**0430-1109**
1000 YXZ Std 16-21	**0430-1109**	**0430-1109**
1000 YXZ SE/SS/SE SS/SS XT-R 17-21	**0430-1109**	**0430-1109**

Les produits avec une référence GRIS GRAS sont nouveaux pour 2024.



MOOSE UTILITY DIVISION

ARBRES DE TRANSMISSION

- Remplacement direct des arbres d'origine
- Acier carbone à traitement thermique
- Utilisation durable
- Design sans vibrations
- Pièce de rechange d'origine
- Traitement époxy noir plus une très grande durabilité
- Joints universels de cardan renforcés avec raccords graissés
- Joints universels remplaçables

CONVIENT POUR LES MODÈLES	POSITION	RÉF.
CAN-AM		
POUR OUTLANDER 500		
STD/XT 4x4 08	Arr.	**1205-0313**
EFI STD/DPS/XT 4x4 13-14	Arr.	**1205-0307**
EFI 4x4 15	Arr.	**1205-0307**
L 500 EFI 4x4 15	Arr.	**1205-0307**
POUR OUTLANDER MAX 500		
STD/XT 4x4 06-11	Arr.	**1205-0314**
EFI STD/DPS/XT 4x4 13-14	Arr.	**1205-0308**
EFI 4x4 15	Arr.	**1205-0308**
L MAX 500 EFI 4x4 15	Arr.	**1205-0308**
POUR RENEGADE 500		
EFI 4x4 15	Arr.	**1205-0307**
EFI 4x4 15	Arr.	**1205-0307**
STD 4x4 08	Arr.	**1205-0313**
POUR OUTLANDER 650		
STD/XT 4x4 08	Arr.	**1205-0313**
EFI STD/DPS/XT 4x4 13-14	Arr.	**1205-0307**
EFI XMR 4x4 13-15	Arr.	**1205-0307**
EFI 4x4 15	Arr.	**1205-0307**
EFI 6x6 15	Arr.	**1205-0308**
EFI 6x6 15-17	Arr. centre	**1205-0305**
POUR OUTLANDER MAX 650		
STD/XT 4x4 06-11	Arr.	**1205-0314**
EFI STD/DPS/XT 4x4 13	Arr.	**1205-0308**
EFI STD/DPS/X/XT-P 4x4 14	Arr.	**1205-0308**
EFI 4x4 15	Arr.	**1205-0308**
POUR COMMANDER 800		
800R EFI STD/DPS/XT 4x4 13	Arr.	**1205-0304**
STD/DPS/XT 4x4 14	Arr.	**1205-0311**
STD/DPS/XT 4x4 15	Arr.	**1205-0311**
POUR OUTLANDER 800		
STD/XT 4x4 08	Arr.	**1205-0313**
800R EFI 4x4 15	Arr.	**1205-0307**
800R EFI STD/DPS/XT/XT-P 4x4 13-14	Arr.	**1205-0307**
POUR OUTLANDER MAX 800		
STD/XT 4x4 06-10	Arr.	**1205-0314**
800R EFI DPS/XT/XT-P 4x4 13-14	Arr.	**1205-0308**
800R EFI 4x4 15	Arr.	**1205-0308**
POUR RENEGADE 800		
800R EFI 4x4 15	Arr.	**1205-0307**
800R EFI STD/XXC 4x4 13-14	Arr.	**1205-0307**
STD/X 4x4 08	Arr.	**1205-0313**
POUR COMMANDER 1000		
LTD 4x4 13	Arr.	**1205-0304**
LTD 4x4 14-15	Arr.	**1205-0311**
STD/DPS/XT/XTP 4x4 14-15	Arr.	**1205-0311**
MAX 1000 LTD 4x4 15	Arr.	**1205-0311**
MAX 1000 DPS/XT 4x4 14-15	Arr.	**1205-0311**
EFI STD/ DPS/ XT/ X 4x4 13	Arr.	**1205-0304**
POUR MAVERICK 1000		
STD/XRS 4x4 13	Arr.	**1205-0312**
STD/XRS/XRS-DPS 4x4 14-15	Arr.	**1205-0312**
XMR 4x4 14-15	Arr.	**1205-0312**
XXC 4x4 14-15	Arr.	**1205-0312**
POUR MAVERICK MAX 1000		
STD/ XRS/ XRS-DPS - Part 1 4x4 14	Arr.	**1205-0312**
STD/ XRS-DPS 4x4 15-18	Arr.	**1205-0312**
POUR OUTLANDER 1000		
EFI 4x4 15	Arr.	**1205-0307**
EFI DPS/XT/XT-P 4x4 13-14	Arr.	**1205-0305**
EFI XMR 4x4 13-14	Arr.	**1205-0310**
EFI 6x6 15	Arr.	**1205-0308**
EFI 6x6 15-17	Arr. centre	**1205-0305**

CONVIENT POUR LES MODÈLES	POSITION	RÉF.
CAN-AM (SUITE)		
POUR OUTLANDER MAX 1000		
EFI DPS/XT/XT-P 4x4 13-14	Arr.	**1205-0306**
EFI LTD 4x4 13-15	Arr.	**1205-0306**
EFI 4x4 15	Arr.	**1205-0308**
POUR RENEGADE 1000		
EFI 4x4 15	Arr.	**1205-0307**
EFI STD/XXC 4x4 13-14	Arr.	**1205-0305**
POLARIS		
POUR BRUTUS HD HDPTO		
D142M9JDJ/1L9JDJ/1D9JDJ/2D9JDJ 4x4 14	Av.	**1205-0298**
POUR MILITARY RANGER RZR		
S/SW - M13VE76AA/AD 4x4 13	Av.	**1205-0288**
SW - M12VE76AA/AD 4x4 12	Av.	**1205-0288**
POUR MILITARY RZR		
SW 800 EFI - M11VE76AA 4x4 11	Av.	**1205-0288**
POUR RANGER 570		
570 - R16RMA57A1/A4/A9/L1/E57AS/A9/H57AR 4x4 16	Av.	**1205-0289**
570 EFI Crew - R17RNA57A1/A9/EAM/NM 4x4 17	Av.	**1205-0292**
570 EPS HDPE - R17RMH57A4 4x4 17	Av.	**1205-0289**
570 EU - R16RMA57F1/N1/EFH/SF1/2N1 4x4 16	Av.	**1205-0289**
Crew 570-6 - R16RDA57A1/B1 4x4 16	Arr.	**1205-0301**
EFI - R14RH57AA/AC/AR/6EAZ 4x4 14	Av.	**1205-0289**
EFI Crew - R16RNA57A1/A9/A4/EAH 4x4 16	Av.	**1205-0292**
	Arr.	**1205-0301**
EFI Full Size Crew - R15RUA57AA/E57AC 4x4 15	Av.	**1205-0290**
	Arr.	**1205-0291**
EFI Mid Size Crew - R15RNA57AA/AC/AR/E57AS 4x4 15	Av.	**1205-0292**
	Arr.	**1205-0301**
Full Size Crew - R16RVA57A1/B1/E57A9/B9 4x4 16	Av.	**1205-0290**
	Arr.	**1205-0291**
Intl - R14RH57FX 4x4 14	Av.	**1205-0289**
Mid Size - R15RMA57AA/AR/AZ/AC/ER 4x4 15	Av.	**1205-0289**
POUR RANGER 900 CREW		
6P SP - R17RVA87A1/B1/E87A9/B9 4x4 17	Av.	**1205-0290**
	Arr.	**1205-0291**
6P SP - R17RVA87A1/E87A9 4x4 17	Av.	**1205-0290**
	Arr.	**1205-0291**
Toutes options - R14WH88A/9EA 4x4 14	Av.	**1205-0290**
	Arr.	**1205-0291**
Toutes options - R15RUA87/E87 4x4 15	Av.	**1205-0290**
	Arr.	**1205-0291**
Toutes options - R16RUA/RUE/RVA/RVE 4x4 16	Av.	**1205-0290**
	Arr.	**1205-0291**
POUR RANGER 1000		
Crew 1000XP 6P,PS,NB,MD - R17RVE99NY 4x4 17	Av.	**1205-0290**
	Arr.	**1205-0291**
Crew 1000XP PS toutes options - R17RV_99 4x4 17	Av.	**1205-0290**
	Arr.	**1205-0291**
Crew 1000XP PS -R17RVA99A1/E99A9/E99AS/E99AY/ M99AM/U99AV 4x4 17	Av.	**1205-0290**
	Arr.	**1205-0291**
Diesel - R16RTAD1A1/ED1E1 4x4 16	Av.	**1205-0298**
Diesel Crew - R15RUAD1AA 4x4 15	Av.	**1205-0290**
	Arr.	**1205-0291**
Diesel Crew - R16RVAD1A1 4x4 16	Av.	**1205-0290**
	Arr.	**1205-0291**
Diesel Crew - R17RVAD1A1 4x4 17	Av.	**1205-0290**
	Arr.	**1205-0291**
Diesel Crew MD POL - R17RVAD1N1 4x4 17	Av.	**1205-0290**
	Arr.	**1205-0291**
POUR RANGER ETX		
R16RMA32A1/A2 4x4 16	Av.	**1205-0297**
R15RMA32AA/AJ 4x4 15	Av.	**1205-0297**
EU - R15RMA32FA 4x4 15	Av.	**1205-0297**

Les produits avec une référence GRIS GRAS sont nouveaux pour 2024.

ARBRES DE TRANSMISSION (SUITE)

CONVIENT POUR LES MODÈLES	POSITION	RÉF.
POLARIS (SUITE)		
POUR RANGER HST		
Diesel Deluxe - R141D9JDA/2D9JDA 4x4 14	F	**1205-0298**
R151DPD1AA/2D 4x4 15	F	**1205-0298**
R16B1PD1AA/2P 4x4 16	F	**1205-0298**
R17B1PD1AA/2P 4x4 17	F	**1205-0298**
POUR RZR 800		
800 - Z14VH76AC/AD/EAI/EAK/EAJ/EAL/EAW 4x4 2014	Av.	**1205-0288**
800 EFI - R08VH76AD/AG 4x4 08	F	**1205-0288**
800 EFI - R13VH76AC/AD/AN/AS/EAI 4x4 13	F	**1205-0288**
800 EFI toutes options - R09VH76 4x4 09	F	**1205-0288**
800 EFI toutes options - R10VH76/VY76A 4x4 10	F	**1205-0288**
800 EFI toutes options - R11VH76/VY76 4x4 11	F	**1205-0288**
800 EFI/EPS - R12VH76AB/AD/AF/AH/AI/AJ 4x4 12	F	**1205-0288**
POUR RZR S 800		
EFI - R09VH76AX 4x4 2009	F	**1205-0288**
EFI - R10VH76AB/AO/AQ/AW 4x4 10	F	**1205-0288**
EFI - R11VE76AC/AD/AT/AW/AZ 4x4 11	F	**1205-0288**
EFI - R12VE76AB/AD/AE/AJ/AO 4x4 12	F	**1205-0288**
EFI - R13VE76AD/AI/AW/7EAS 4x4 13	F	**1205-0288**
EFI INTL - R09VH76FX 4x4 09	F	**1205-0288**
EFI INTL - R10VH76FX 4x4 10	F	**1205-0288**
EFI INTL/ISRAEL - R13VE76FX/FI 4x4 13	F	**1205-0288**
EFI INTL/ISRAEL - Z14VE76FX/FI 4x4 14	F	**1205-0288**
EPS INTL - R11VM76FX 4x4 11	F	**1205-0288**
INTL/ISRAEL - R12VE76FX/FI 4x4 12	F	**1205-0288**
Z14VE76AD/7EAL/7EAW/7EAJ 4x4 14	F	**1205-0288**
POUR RZR 900		
50 Inch toutes options - Z15VAA87/E87 4x4 15	F	**1205-0296**
60 Inch toutes options - Z15VBA87AJ/E87 AK/AM/AT 4x4 15	Av.	**1205-0296**
R11JH87AA/AD 4x4 11	F	**1205-0299**
R12JT87AB/AD/AS/AW/9EAW / R12JT9EFX 4x4 12	F	**1205-0299**
R13JT87AD/AL/9EAK/EAL/EAO / R13JT9EFX 4x4 13	F	**1205-0299**
Z14JT87AD/9EAO/9EAOL/9EAL / Z14JT9EFX 4x4 14	F	**1205-0299**
POUR RZR 4 900		
4 - R12XT87AA/9EAS 4x4 12	F	**1205-0300**
4 - R13XT9EFX / R13XT9EAL / R13XT87AA/9EAK 4x4 13	Av.	**1205-0300**
4 - Z14XT9EAO / Z14XT9EFX 4x4 14	F	**1205-0300**
4 - Z15VCE87AT/AV 4x4 15	F	**1205-0294**
4 (R07) - Z16VCE87AB/AR/AE/AS 4x4 16	F	**1205-0294**

CONVIENT POUR LES MODÈLES	POSITION	RÉF.
POLARIS (SUITE)		
POUR RZR XP 1000		
(R06) - Z16VDE99AF/AM/LM/M99AM 4x4 16	D	**1205-0295**
EU/MD (R03) - Z16VDE99FM/NM 4x4 16	D	**1205-0295**
INTL - Z15VDE99FV 4x4 15	D	**1205-0295**
Z15VDE99AT/AL/AV/AW/AA 4x4 15	D	**1205-0295**
RZR XP 1000 20	Av.	1205-0424
RZR XP 1000 EPS 14-18	Av.	1205-0424
RZR XP 1000 EPS Gold Matte Metallic LE 17	Av.	1205-0424
RZR XP 1000 EPS High Lifter Edition 15-18	Av.	1205-0424
RZR XP 1000 EPS Ride Command Edition 18	Av.	1205-0424
RZR XP 1000 EPS Trails and Rock Edition 18	Av.	1205-0424
RZR XP 1000 EPS Velocity Blue LE 17	Av.	1205-0424
RZR XP 1000 High Lifter Edition 20	Av.	1205-0424
RZR XP 1000 Limited Edition 20	Av.	1205-0424
RZR XP 1000 Premium 20	Av.	1205-0424
RZR XP 1000 Trails and Rock Edition 20	Av.	1205-0424
POUR RZR XP 4 1000		
4 1000 - Z15VFE99AT/AV/AP 4x4 15	F	**1205-0294**
	Arr.	**1205-0295**
4 1000 (R07) - Z16VFE99AF/AS/AM/M99AM 4x4 16	F	**1205-0294**
	Arr.	**1205-0295**
4 1000/PS - Z146T1EAM/EAW 4x4 14	F	**1205-0294**
	Arr.	**1205-0295**
POUR GENERAL 1000		
General 1000 EPS 16-17	Av.	1205-0424
General 1000 EPS Deluxe 16-17	Av.	1205-0424
General 1000 EPS Hunter Edition 17	Av.	1205-0424
General 1000 EPS Ride Command Edition 17	Av.	1205-0424
POUR SPORTSMAN ACE		
ACE - A14BH33AJ 4x4 14	F	**1205-0293**
ACE 325 EFI - A15DAA32AA/AJ 4x4 15	F	**1205-0293**
ACE 325 Euro - A15DAA32EA/EJ 4x4 15	F	**1205-0293**
ACE 325 HD - A15DAH32EJ 4x4 15	F	**1205-0293**
ACE 570 EFI - A15DAA57AJ/AH 4x4 15	F	**1205-0293**
ACE 570 Euro - A15DAA57EJ/EH 4x4 15	F	**1205-0293**
ACE Euro- A14BH33FJ 4x4 14	F	**1205-0293**
YAMAHA		
POUR GRIZZLY 660		
Grizzly 660 (tous) 4x4 03-08	F	**1205-0303**

1205-0395

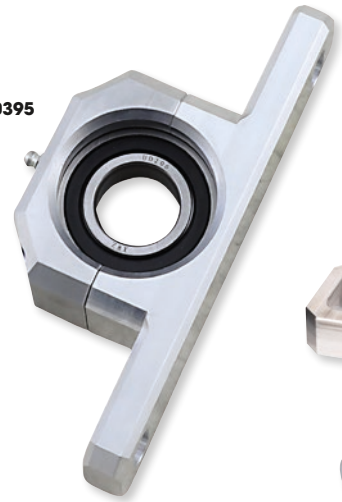

1205-0328

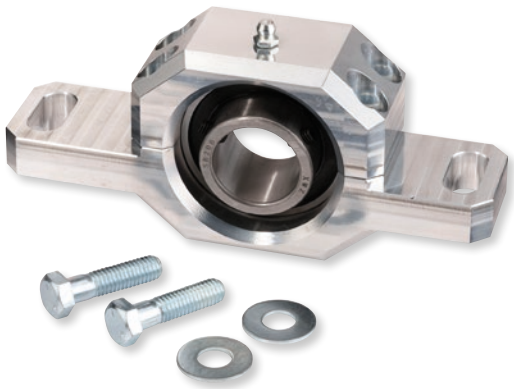

ROULEMENT DE MOYEU

- Les roulements de moyeux Factory sont connus pour s'user rapidement, ce qui laisse place à des vibrations qui entraînent par la suite le dysfonctionnement d'autres éléments de la transmission
- Boîtier en aluminium 6061 taillé dans la masse
- Roulement haute vitesse graissable
- Réduit les risques d'alignement incorrect de la ligne d'arbre de transmission
- Consolide l'ensemble
- Plus efficace et plus durable que le roulement de moyeu d'origine
- Instructions et kit de montage inclus

CONVIENT POUR LES MODÈLES	RÉF.
CAN-AM	
Defender MAX HD5/HD8/HD10 (Max uniquement) 18-19	**1205-0395**
Defender MAX HD8 (Max uniquement) 20	**1205-0395**
Defender HD10 (tous) 20-21	**1205-0395**
Maverick X3 (tous) 17-21	**1205-0395**
Maverick Sport 1000 19-21	**1205-0395**
Maverick Trail 800/1000 19-21	**1205-0395**

CONVIENT POUR LES MODÈLES	RÉF.
POLARIS	
General 1000 16-21 (tous)	**1205-0328**
RZR 900 15-21 (tous)	**1205-0328**
RZR 1000 XP 14-21 (tous)	**1205-0328**
RZR Turbo 16-17 (tous)	**1205-0328**

Les produits avec une référence GRIS GRAS sont nouveaux pour 2024.

MOOSE RACING



1205-0232

ASSEMBLAGE DE ROULEMENT D'ARBRE DE TRANSMISSION CENTRAL

- Plus agressif que le joint d'origine
- Plus efficace que l'origine pour garder la boue et l'eau en-dehors du roulement
- Vendu par assemblage complet

MODÈLES	RÉF.
ARCTIC CAT	
Wildcat Sport 15-16	**1205-0418**
Wildcat Sport LTD 15-19	**1205-0418**
Wildcat Sport SE 17	**1205-0418**
Wildcat Sport XT 15-19	**1205-0418**
Wildcat Trail 14-19	**1205-0418**
Wildcat Trail LTD 15-20	**1205-0418**
Wildcat Trail SE 16-17	**1205-0418**
Wildcat Trail XT 14-20	**1205-0418**
Prowler Pro Crew 20-22	**1205-0418**
Prowler Pro Crew XT 19	**1205-0418**
Wildcat 4X LTD 18	**1205-0418**
Wildcat X EPS 18-19	**1205-0418**
Wildcat X LTD EPS 18-19	**1205-0418**
Wildcat 1000 14-15	**1205-0418**
Wildcat 1000 Dernière construction 13	**1205-0418**
Wildcat 4 13-14	**1205-0418**
Wildcat 4 LTD 14	**1205-0418**
Wildcat 4X 14-16	**1205-0418**
Wildcat 4X LTD 14-15	**1205-0418**
Wildcat GT 13	**1205-0418**
Wildcat LTD 13-14	**1205-0418**
Wildcat LTD dernière construction 13	**1205-0418**
Wildcat X 13-16	**1205-0418**
Wildcat X LTD 14-16	**1205-0418**
Wildcat X SE 16	**1205-0418**
CAN-AM	
Defender Max 700 22	**1205-0327**
Maverick Trail 700 22	**1205-0327**
Maverick Trail 700 DPS 22	**1205-0327**
Commander Max 800 DPS 16-20	**1205-0248**
Defender Max 800 DPS 17-21	**1205-0327**
Defender Max 800 XT 17-21	**1205-0327**
Maverick Trail 800R 18-21	**1205-0327**
Maverick Trail 800R DPS 18-21	**1205-0327**
Defender Max 900 22	**1205-0327**
Defender Max 900 DPS 22	**1205-0327**
Defender Max 900 XT 22	**1205-0327**
Maverick X3 17	**1205-0327**
Maverick X3 900 HO 18	**1205-0327**
Maverick X3 Max Turbo 18-22	**1205-0327**
Maverick X3 Max Turbo R 18-21	**1205-0327**
Maverick X3 Max Turbo R DS 20	**1205-0327**
Maverick X3 Max Turbo R RS 20-21	**1205-0327**
Maverick X3 Max Turbo R XDS 18-19	**1205-0327**
Maverick X3 Max Turbo R XRS 18-19	**1205-0327**
Maverick X3 MAX Turbo R XRS avec SMART-LOK 18	**1205-0327**
Maverick X3 Max Turbo RR XDS 20-22	**1205-0327**
Maverick X3 Max Turbo RR XMR 20-22	**1205-0327**
Maverick X3 Max Turbo RR XRS 20-22	**1205-0327**
Maverick X3 Turbo 18-22	**1205-0327**
Maverick X3 Turbo R 18-21	**1205-0327**

MODÈLES	RÉF.
CAN-AM (SUITE)	
Maverick X3 Turbo R DS 20-21	**1205-0327**
Maverick X3 Turbo R RS 20	**1205-0327**
Maverick X3 Turbo R XDS 18-19	**1205-0327**
Maverick X3 Turbo R XMR 18-19	**1205-0327**
Maverick X3 Turbo R XRC 18-19	**1205-0327**
Maverick X3 Turbo R XRS 18-19	**1205-0327**
Maverick X3 Turbo R XRS avec SMART-LOK 18	**1205-0327**
Maverick X3 Turbo RR DS 22	**1205-0327**
Maverick X3 Turbo RR RS 22	**1205-0327**
Maverick X3 Turbo RR XDS 20-22	**1205-0327**
Maverick X3 Turbo RR XMR 20-21	**1205-0327**
Maverick X3 Turbo RR XMR 64 22	**1205-0327**
Maverick X3 Turbo RR XMR 72 22	**1205-0327**
Maverick X3 Turbo RR XRC 20-21	**1205-0327**
Maverick X3 Turbo RR XRC 64 22	**1205-0327**
Maverick X3 Turbo RR XRC 72 22	**1205-0327**
Maverick X3 Turbo RR XRS 20-22	**1205-0327**
Maverick X3 Turbo XMR 18-21	**1205-0327**
Maverick X3 Turbo XRC 18-21	**1205-0327**
Maverick X3 XDS 17	**1205-0327**
Maverick X3 XRS 17	**1205-0327**
Commander Max 1000 DPS 14-19	**1205-0248**
Commander Max 1000 DPS 21-22	**1205-0327**
Commander Max 1000 LTD 14-20	**1205-0248**
Commander Max 1000 STD 15-19	**1205-0248**
Commander Max 1000 XT 14-20	**1205-0248**
Commander Max 1000 XT 21-22	**1205-0327**
Commander Max 1000 XTP 15	**1205-0248**
Commander Max 1000 XTP 22	**1205-0327**
Defender 1000 LTD CAB 22	**1205-0327**
Defender 1000 PRO DPS 20-22	**1205-0327**
Defender 1000 PRO LONE STAR 21-22	**1205-0327**
Defender 1000 PRO LTD 22	**1205-0327**
Defender 1000 PRO LTD CAB 21	**1205-0327**
Defender 1000 PRO XT 20-22	**1205-0327**
Defender Max 1000 18-19	**1205-0327**
Defender Max 1000 DPS 17-22	**1205-0327**
Defender Max 1000 LONE STAR 18-22	**1205-0327**
Defender Max 1000 LONE STAR CAB 22	**1205-0327**
Defender Max 1000 LTD 21	**1205-0327**
Defender Max 1000 LTD CAB 20-22	**1205-0327**
Defender Max 1000 XMR 19-22	**1205-0327**
Defender Max 1000 XT 17-22	**1205-0327**
Defender Max 1000 XT CAB 18-19	**1205-0327**
Maverick 1000 Turbo XDS 15-16	**1205-0248**
Maverick 1000 XDS 15-16	**1205-0248**
Maverick Max 1000 STD 14-18	**1205-0248**
Maverick Max 1000 Turbo 16-17	**1205-0248**
Maverick Max 1000 Turbo XDS 15-17	**1205-0248**
Maverick Max 1000 Turbo XRS 16-17	**1205-0248**
Maverick Max 1000 XDS 15-16	**1205-0248**

MODÈLES	RÉF.
CAN-AM (SUITE)	
Maverick Max 1000 XMR 17-18	**1205-0248**
Maverick Max 1000 XRS 14-15	**1205-0248**
Maverick Sport 1000 19-22	**1205-0327**
Maverick Sport 1000 DPS 19-20	**1205-0327**
Maverick Sport 1000R DPS 19-22	**1205-0327**
Maverick Sport 1000R XMR 19-22	**1205-0327**
Maverick Sport 1000R XRC 19-22	**1205-0327**
Maverick Sport 1000R XXC 20-22	**1205-0327**
Maverick Sport Max 1000R DPS 19-22	**1205-0327**
Maverick Trail 1000 18-21	**1205-0327**
Maverick Trail 1000 DPS 18-22	**1205-0327**
POLARIS	
Ranger 4x4 500 Crew 11-12	**1205-0247**
Ranger 4x4 500 Crew Midsize 13	**1205-0247**
Ranger 570 Crew 14-21	**1205-0248**
Ranger 570 Crew EPS 14-20	**1205-0248**
Ranger 570 Crew Premium 21	**1205-0248**
Ranger 570 Crew SP 22	**1205-0248**
Ranger 570 Crew SP NSTR 22	**1205-0248**
Ranger 570 Crew SP Premium 22	**1205-0248**
Ranger 570 Full Size Crew 15-16	**1205-0248**
Ranger 570 XP Full Size EPS 16	**1205-0248**
Ranger 570-6 Full Size Crew 16-22	**1205-0248**
Ranger 4x4 800 EFI Crew 10	**1205-0418**
Ranger 4x4 800 EFI Crew 11-14	**1205-0247**
RZR 4 800 10	**1205-0418**
RZR 4 800 11-14	**1205-0232**
Ranger 4x4 900 Diesel 11-14	**1205-0232**
Ranger 4x4 900 Diesel Crew 12-14	**1205-0232**
Ranger 900 Crew 14-19	**1205-0248**
Ranger 900 Crew EPS 14-19	**1205-0248**
Ranger 900 XP Crew 18	**1205-0248**
Ranger 900D HIPPO MPS 14	**1205-0232**
Ranger Diesel INTL 14	**1205-0232**
RZR 4 900 15-18	**1205-0248**
RZR 4 XP 900 12-14	**1205-0248**
RZR 4 XP Jagged X 13	**1205-0248**
RZR 900 50 55 Inch 15-17	**1205-0248**
RZR 900 50 Inch 18-20	**1205-0248**
RZR 900 50 Inch EPS 18-20	**1205-0248**
RZR 900 50 Inch MD 17	**1205-0248**
RZR 900 S 60 Inch 15-20	**1205-0248**
RZR 900 Trail Premium 21-22	**1205-0248**
RZR 900 Trail S Sport 21-22	**1205-0248**
RZR 900 Trail Sport 21-22	**1205-0248**
RZR 900 Trail Ultimate 21-22	**1205-0248**
RZR XP 900 11	**1205-0232**
RZR XP 900 12-14	**1205-0248**
RZR Turbo Pro XP 20	**1205-0419**
RZR Turbo Pro XP 4 20	**1205-0248**
RZR Turbo Pro XP 4 Premium 21-22	**1205-0248**
RZR Turbo Pro XP 4 Sport 21-22	**1205-0248**

Les produits avec une référence **GRIS GRAS** sont nouveaux pour 2024.

MOOSE RACING

ASSEMBLAGE DE ROULEMENT D'ARBRE DE TRANSMISSION CENTRAL (SUITE)

MODÈLES	RÉF.
POLARIS (SUITE)	
RZR Turbo Pro XP 4 Ultimate 21-22	**1205-0248**
RZR Turbo S 21	**1205-0419**
RZR Turbo S 4 21	**1205-0419**
RZR Turbo S 4 Velocity 21	**1205-0419**
XP Turbo S Velocity 21	**1205-0419**
RZR XP 4 Turbo 16-21	**1205-0248**
RZR XP 4 Turbo S 19-20	**1205-0419**
RZR XP 4 Turbo S Velocity 20	**1205-0419**
RZR XP Turbo 16-21	**1205-0248**
RZR XP Turbo MD 16	**1205-0248**
RZR XP Turbo S 18-20	**1205-0419**
RZR XP Turbo S Velocity 20	**1205-0419**
RZR XP Turbo Tractor 17-18	**1205-0248**
General 1000 EPS 16-19	**1205-0248**
General 1000 EPS Deluxe 18-22	**1205-0248**
General 1000 EPS Premium 18-22	**1205-0248**
General 1000 EPS Sport 20-22	**1205-0248**
General 4 1000 EPS 17-20	**1205-0248**
General 4 1000 EPS Deluxe 21-22	**1205-0248**
General 4 1000 EPS Premium 21-22	**1205-0248**
General XP 1000 EPS 20	**1205-0248**
General XP 1000 EPS Deluxe 21-22	**1205-0248**
General XP 1000 EPS Factory Custom Edition 21	**1205-0248**
General XP 4 1000 EPS Deluxe 20-22	**1205-0248**

MODÈLES	RÉF.
POLARIS (SUITE)	
General XP 4 1000 EPS Factory Custom Edition 21	**1205-0248**
Ranger 1000 Diesel Crew 15-18	**1205-0248**
Ranger 1000 EPS 20	**1205-0248**
Ranger 1000 EPS BASE 18-19	**1205-0248**
Ranger 1000 EPS Crew 20-22	**1205-0248**
Ranger 1000 EPS Crew Premium 21-22	**1205-0248**
Ranger 1000 EPS Full Size Crew 20	**1205-0248**
Ranger 1000 EPS HD MD 19	**1205-0248**
Ranger 1000 EPS Texas Edition 20	**1205-0248**
Ranger XP 1000 Crew 17	**1205-0248**
Ranger XP 1000 Crew EPS 17-18	**1205-0248**
Ranger XP 1000 Crew High Lifter 17-18	**1205-0248**
Ranger XP 1000 Crew Hunter 17	**1205-0248**
Ranger XP 1000 Crew Nstr 17	**1205-0248**
Ranger XP 1000 Crew Premium 21-22	**1205-0248**
Ranger XP 1000 Crew Trail Boss 21-22	**1205-0248**
Ranger XP 1000 EPS 18-21	**1205-0248**
Ranger XP 1000 EPS Crew 19-20	**1205-0248**
Ranger XP 1000 EPS Crew Mud 19-20	**1205-0248**
Ranger XP 1000 EPS Crew NSTR 18-20	**1205-0248**
Ranger XP 1000 EPS Crew Texas Edition 20	**1205-0248**
Ranger XP 1000 EPS Mud 20	**1205-0248**
Ranger XP 1000 EPS NSTR 20-21	**1205-0248**
Ranger XP 1000 EPS Premium 22	**1205-0248**

MODÈLES	RÉF.
POLARIS (SUITE)	
Ranger XP 1000 High Lifter 22	**1205-0248**
Ranger XP 1000 NSTR 22	**1205-0248**
RZR 1000 60 Inch 16-21	**1205-0248**
RZR 1000 Trail S Premium 21-22	**1205-0248**
RZR 1000 Trail S Ultimate 21-22	**1205-0248**
RZR RS1 18-22	**1205-0248**
RZR S4 1000 19-20	**1205-0248**
RZR XP 1000 14-20	**1205-0248**
RZR XP 1000 Dynamix 19	**1205-0248**
RZR XP 1000 High Lifter 15-22	**1205-0248**
RZR XP 1000 INTL 15	**1205-0248**
RZR XP 1000 LE 20	**1205-0248**
RZR XP 1000 Premium 20	**1205-0248**
RZR XP 1000 Ride Command 17-19	**1205-0248**
RZR XP 1000 Trails & Rocks 17-22	**1205-0248**
RZR XP 4 1000 14-20	**1205-0248**
RZR XP 4 1000 Dynamix 19	**1205-0248**
RZR XP 4 1000 High Lifter 17-22	**1205-0248**
RZR XP 4 1000 Premium 21-22	**1205-0248**
RZR XP 4 1000 Ride Command 18-19	**1205-0248**
RZR XP 4 1000 Sport 21-22	**1205-0248**
RZR Pro R 4 Premium 22	**1205-0248**
RZR Pro R 4 Sport 22	**1205-0248**
RZR Pro R 4 Ultimate 22	**1205-0248**
RZR Pro R 4 Ultimate Launch Edition 22	**1205-0248**



1205-0277



1205-0396

EPI PERFORMANCE

ASSEMBLAGE DE ROULEMENT D'ARBRE DE TRANSMISSION RENFORCÉ

- La pièce de rechange haute qualité protège l'extrémité du support de direction de l'humidité et de la saleté qui peuvent entraîner des dommages et générer des coûts de réparation
- Protège la rotule de direction intérieure
- Pièce de rechange recommandée si le soufflet est endommagé ou en cas d'installation de nouvelles rotules de direction ou de nouveaux assemblages
- Également appelé roulement de maneton d'hélice ou roulement flexible
- Vendu par assemblage complet avec roulement et patte de fixation

CONVIENT POUR LES MODÈLES	RÉF.
CAN-AM	
800 Commander Max DPS 17-20	**1205-0277**
1000 Commander Max (tous) 14-20	**1205-0277**
1000 Maverick Max (tous) 14-18	**1205-0277**
1000 Maverick Max Turbo Std/ XDS/XRS 17	**1205-0277**
POLARIS	
570 Ranger Crew Midsize 14-17	**1205-0396**
570 Ranger Crew Full-Size 15-18	**1205-0396**
570-4 Ranger Crew Midsize Std/EPS 18-21	**1205-0396**
570-6 Ranger Crew Fullsize 19-21	**1205-0396**
900 Ranger Crew 14-17	**1205-0396**
900 Ranger Crew Std/EPS 18-19	**1205-0396**
900 RZR 14	**1205-0277**
900 RZR 50/55/60" 15-17	**1205-0396**
900 RZR 50" Std/EPS 18-19	**1205-0396**

CONVIENT POUR LES MODÈLES	RÉF.
POLARIS (SUITE)	
900 RZR 50" Std/Fox Edition/Premium Edition 20	**1205-0396**
900 RZR 4 14	**1205-0277**
900 RZR 4 15-18	**1205-0396**
900 RZR S 60" Premium 20	**1205-0396**
900 RZR S 60" Std/EPS 18-20	**1205-0396**
900 RZR XP 12-13	**1205-0277**
900 RZR XP 4 12-13	**1205-0277**
1000 General 16-17	**1205-0277**
1000 General 18-21	**1205-0396**
1000 General 4 18-21	**1205-0396**
1000 Ranger Crew 61hp 20	**1205-0396**
1000 Ranger Diesel Crew (avant le 15/09/17) 18	**1205-0396**
1000 Ranger Diesel Crew 15-17	**1205-0396**

CONVIENT POUR LES MODÈLES	RÉF.
POLARIS (SUITE)	
1000 Ranger XP 18	**1205-0396**
1000 Ranger XP Crew 17	**1205-0396**
1000 Ranger XP Crew 18-20	**1205-0396**
1000 RZR S 60" 16-20	**1205-0396**
1000 RZR S 4 19-20	**1205-0396**
1000 RZR XP 14	**1205-0277**
1000 RZR XP 15-21	**1205-0396**
1000 RZR XP 4 14-21	**1205-0396**
1000 RZR XP Turbo 16-17	**1205-0277**
1000 RZR XP Turbo 4 17	**1205-0277**
Ranger Diesel Crew (après le 15/09/17) 18	**1205-0396**
RZR XP Turbo (toutes options sauf modèle S) 18-21	**1205-0343**
RZR XP 4 Turbo (toutes options sauf modèle S) 18-21	**1205-0344**

Les produits avec une référence **GRIS GRAS** sont nouveaux pour 2024.



1205-0358



1205-0354

ARBRES DE TRANSMISSION AVEC CROISILLON

POUR POLARIS

- En acier SCR440
- Complément idéal en cas de réparation de joint universel de cardan
- Fabrication selon les spécifications d'origine

ARBRE DE TRANSMISSION AVANT

MODÈLES	CROISILLON + JOINT UNIVERSEL AVANT	CROISILLON + JOINT UNIVERSEL ARRIÈRE
300 Hawkeye 06-07	**1205-0357**	**1205-0355**
300 Sportsman 08-10	**1205-0357**	**1205-0355**
325 ACE 14-15	**1205-0362**	**1205-0358**
325 Magnum 4x4 00-02	**1205-0357**	**1205-0355**
325 Magnum 4x4 HDS 00-01	**1205-0357**	**1205-0355**
325 Magnum 4x4 HDS II 00	**1205-0357**	**1205-0355**
325 Xpedition 00-02	**1205-0357**	**1205-0355**
330 ATP 04-05	**1205-0357**	**1205-0355**
330 Magnum 4x4 03-06	**1205-0357**	**1205-0355**
335 Sportsman 99-00	**1205-0357**	**1205-0355**
400 Scrambler 98-02	**1205-0357**	**1205-0355**
400 Sportsman 01-05	**1205-0357**	**1205-0355**
400 Sportsman HO 08-10	**1205-0357**	**1205-0355**
400 Xplorer 99-02	**1205-0357**	**1205-0355**
425 Xpedition 00-02	**1205-0357**	**1205-0355**
450 Sportsman 06-07	**1205-0357**	**1205-0355**
500 ACE 17-19	**1205-0362**	**1205-0358**
500 Magnum Std/HDS 4x4 00-03	**1205-0357**	**1205-0355**
500 Magnum 99-02	**1205-0357**	**1205-0355**
500 Magnum RMK 02	**1205-0357**	**1205-0355**
500 ATP 04-05	**1205-0357**	**1205-0355**
500 Ranger 2x4/4x4 10	**1205-0357**	-
500 Ranger 2x4/4x4 06-09	**1205-0357**	**1205-0355**
500 Ranger 2x4/4x4 04-05	**1205-0357**	**1205-0355**
500 Ranger 2x4/4x4 99-03	**1205-0357**	**1205-0355**
500 Ranger Crew 11-12	**1205-0357**	**1205-0360**
500 Ranger Crew Midsize 13	**1205-0357**	**1205-0360**
500 Ranger 6x6 Series 10	**1205-0357**	-
500 Scrambler 98-12	**1205-0357**	**1205-0355**
500 Sportsman 96-07	**1205-0357**	**1205-0355**
500 Sportsman DUSE 01	**1205-0357**	**1205-0355**
500 Sportsman DUSE HO 01	**1205-0357**	**1205-0355**
500 Sportsman HO 01-08	**1205-0357**	**1205-0355**
500 Sportsman RSE 99-00	**1205-0357**	**1205-0355**
500 Sportsman 6x6 00-08	**1205-0357**	**1205-0355**
500 Sportsman Touring EFI 08	**1205-0357**	**1205-0355**
500 Sportsman X2 06-08	**1205-0357**	**1205-0355**
500 Xplorer 97	**1205-0357**	**1205-0355**
570 ACE 15-19	**1205-0362**	**1205-0358**
570 Ranger Crew 14-19	**1205-0362**	-
570 Ranger Midsize 14-17	**1205-0362**	**1205-0358**
570 Ranger Midsize 18-19	-	**1205-0358**
570 Ranger Full Size 15-16	**1205-0357**	**1205-0356**
570 Ranger Full Size 18-20	**1205-0362**	-
570 Ranger Crew Full Size 21-23	-	**1205-0358**
570 RZR 12-17	**1205-0357**	**1205-0356**
570 RZR S 17	**1205-0357**	**1205-0356**

MODÈLES	CROISILLON + JOINT UNIVERSEL AVANT	CROISILLON + JOINT UNIVERSEL ARRIÈRE
600 Sportsman 03-05	**1205-0357**	**1205-0355**
700 Ranger 06-09	**1205-0357**	**1205-0355**
700 Ranger Crew 08-09	**1205-0357**	**1205-0355**
700 Ranger 6x6 06-09	**1205-0357**	**1205-0355**
700 Sportsman 02-07	**1205-0357**	**1205-0355**
700 Sportsman MV7 05	**1205-0357**	**1205-0355**
700 Sportsman X2 08	**1205-0357**	**1205-0355**
800 Ranger 10-14	**1205-0357**	-
800 Ranger Crew 10-14	**1205-0357**	**1205-0360**
800 Ranger 6x6 16	**1205-0357**	-
800 Ranger 6x6 11-15	**1205-0357**	**1205-0355**
800 Ranger 6x6 10	**1205-0357**	-
800 RZR 10-14	**1205-0357**	-
800 RZR S 09-14	**1205-0357**	-
800 RZR 4 10-14	**1205-0357**	**1205-0360**
800 Sportsman 05-07	**1205-0357**	**1205-0355**
800 Sportsman HO 08	**1205-0357**	**1205-0355**
800 Sportsman Touring 08	**1205-0357**	**1205-0355**
800 Sportsman X2 07	**1205-0357**	**1205-0355**
850 Sportsman High Lifter Ed 16-17	**1205-0357**	-
900 ACE XC 18-19	-	**1205-0358**
900 Ranger Crew 14-19	**1205-0362**	-
900 Ranger Diesel 11-14	**1205-0357**	**1205-0360**
900 Ranger Diesel Crew 12-14	**1205-0357**	**1205-0360**
900 Ranger XP 13-16	**1205-0357**	**1205-0356**
900 RZR 50" 15-19	**1205-0362**	-
900 RZR 55" XC 15-19	**1205-0362**	-
900 RZR 60" S 15-19	**1205-0362**	-
900 RZR 11-14	**1205-0357**	-
900 RZR 4 12-14	**1205-0357**	**1205-0360**
1000 General 16-17	**1205-0357**	**1205-0356**
1000 Ranger Diesel 15	**1205-0357**	**1205-0356**
1000 Ranger Diesel 16-17	**1205-0362**	-
1000 Ranger Diesel Crew 15-18	**1205-0362**	-
1000 RZR S 16-20	**1205-0362**	-
1000 RZR S 4 19-20	**1205-0362**	-
1000 RZR Trail S Premium/ Ultimate 22-23	**1205-0362**	**1205-0358**
1000 RZR XP 15-17	**1205-0360**	-
1000 RZR XP 4 14-19	**1205-0362**	-
1000 RZR XP 20-23	**1205-0362**	**1205-0358**
1000 Sportsman High Lifter Ed 16-17	**1205-0357**	-
Ranger EV 12-22	**1205-0357**	-
Ranger ETX 15-16	**1205-0362**	-
Ranger HST 15-17	**1205-0362**	-
RZR XP Turbo 16-17	**1205-0354**	-
RZR XP Turbo 4 16-17	**1205-0354**	-

ARBRE DE TRANSMISSION ARRIÈRE

MODÈLES	CROISILLON + JOINT UNIVERSEL AVANT	CROISILLON + JOINT UNIVERSEL ARRIÈRE
500 Ranger 2x4/4x4 06-09	-	**1205-0355**
500 Ranger 2x4/4x4 04-05	**1205-0354**	**1205-0355**
500 Ranger 2x4/4x4 99-03	-	**1205-0355**
570 Ranger Crew 14-19	-	**1205-0358**
570 Sportsman 6x6 17	**1205-0354**	**1205-0354**
700 Ranger 6x6 06-09	-	**1205-0355**
700 Sportsman 02-07	**1205-0354**	**1205-0354**
700 Sportsman MV7 05	**1205-0354**	**1205-0354**
800 Ranger 6x6 11-15	**1205-0354**	-
800 Ranger 6x6 10	**1205-0354**	-
800 Sportsman 05-07	**1205-0354**	**1205-0354**
800 Sportsman HO 08	**1205-0354**	**1205-0354**
800 Sportsman 6x6 10-14	**1205-0354**	**1205-0354**

MODÈLES	CROISILLON + JOINT UNIVERSEL AVANT	CROISILLON + JOINT UNIVERSEL ARRIÈRE
900 Ranger Crew 14-19	-	**1205-0358**
900 RZR 50" 15-19	-	**1205-0358**
900 RZR 55" XC 15-19	-	**1205-0358**
900 RZR 60" S 15-19	-	**1205-0358**
900 RZR 4 15-17	-	**1205-0358**
1000 Ranger Crew 17-18	-	**1205-0358**
1000 Ranger Diesel Crew 15-18	-	**1205-0358**
1000 RZR RS1 18-20	-	**1205-0359**[1]
Ranger TM 04-06	**1205-0354**	**1205-0355**
RZR XP Turbo 18-20	**1205-0361**	**1205-0359**[1]
RZR XP Turbo 16-17	**1205-0361**	-
RZR XP Turbo 4 18-20	**1205-0361**	**1205-0359**[1]
RZR XP Turbo 4 16-17	**1205-0361**	-

[1] Du côté du carter d'engrenage.

Les produits avec une référence **GRIS GRAS** sont nouveaux pour 2024.



1205-0330



1205-0315

STEALTH DRIVE

ARBRES DE TRANSMISSION ÉQUILIBRÉS DYNAMIQUEMENT

- Équilibrés et échelonnés en tant qu'ensembles 2 pièces complets (le cas échéant) par le fabricant
- La transmission complète est équilibrée afin de réduire le bruit et les vibrations, tout en prolongeant la durée de vie
- Le roulement de moyeu inclus réduit les coûts, facilite l'assemblage et offre une transmission complète prête à être installée
- Les joints universels de cardan graissables permettent la maintenance de l'arbre de transmission
- Conçus avec les mêmes dimensions qu'un arbre de transmission d'origine pour un ajustement garanti
- Prix réduit de 20 à 30 % par rapport aux équipements du fabricant d'origine

MODÈLES	RÉF.
POLARIS	
Ranger 570 Full Size 15	**1205-0321**
Ranger 570 Full Size Crew 15-16	**1205-0330**
Ranger 570 XP Full Size EPS 16	**1205-0321**
RZR 570 EFI 12-20	**1205-0321**
RZR 570 EFI EPS 18-20	**1205-0321**
RZR 570 EU 15-18	**1205-0321**
RZR 570 S 17	**1205-0321**
RZR 570 Trail 21	**1205-0321**
RZR 570 Trail Premium 21	**1205-0321**
RZR 800 08-14	**1205-0316**
RZR S 800 09-14	**1205-0316**
Ranger 900 Crew 14-19	**1205-0330**
Ranger 900 Crew EPS 14-19	**1205-0330**
Ranger 900 XP 13-16	**1205-0321**
Ranger 900 XP Crew 18	**1205-0330**
Ranger 900 XP EU 15-16	**1205-0321**
Ranger 900 XP High Lifter 16	**1205-0321**
RZR 900 50 55 Inch 15-17	**1205-0319**
RZR 900 50 Inch 18-20	**1205-0319**
RZR 900 50 Inch EPS 18-20	**1205-0319**
RZR 900 50 Inch MD 17	**1205-0319**
RZR 900 S 60 Inch 15-20	**1205-0319**
RZR 900 Trail Premium 21-22	**1205-0319**
RZR 900 Trail S Sport 21-22	**1205-0319**
RZR 900 Trail Sport 21-22	**1205-0319**
RZR 900 Trail Ultimate 21-22	**1205-0319**
General 1000 EPS 17	**1205-0410**
General 1000 EPS 18-19	**1205-0409**
General 1000 EPS Deluxe 18-19	**1205-0409**
General 1000 EPS Deluxe 20	**1205-0407**
General 1000 EPS Premium 18-19	**1205-0409**
General 1000 EPS Premium 20	**1205-0407**
General 1000 EPS Sport 20	**1205-0407**
General 4 1000 EPS 17	**1205-0412**
General 4 1000 EPS 18-19	**1205-0408**
General 4 1000 EPS 20	**1205-0406**
General XP 1000 EPS 20	**1205-0407**
General XP 4 1000 EPS Deluxe 20-22	**1205-0406**
General XP 4 1000 EPS Factory Custom Edition 21	**1205-0406**

MODÈLES	RÉF.
POLARIS (SUITE)	
Ranger 1000 Diesel 15-16	**1205-0321**
Ranger 1000 Diesel Crew 15-18	**1205-0330**
Ranger 1000 Diesel EU 15-16	**1205-0321**
Ranger 1000 EPS 20	**1205-0321**
Ranger 1000 EPS BASE 18	**1205-0405**
Ranger 1000 EPS BASE 19	**1205-0403**
Ranger 1000 EPS Crew 20	**1205-0411**
Ranger 1000 EPS Full Size 20	**1205-0321**
Ranger 1000 EPS Full Size Crew 20	**1205-0411**
Ranger 1000 EPS HD MD 19	**1205-0403**
Ranger 1000 EPS Texas Edition 20	**1205-0403**
Ranger XP 1000 Crew 17	**1205-0330**
Ranger XP 1000 Crew EPS 17-18	**1205-0330**
Ranger XP 1000 Crew High Lifter 17-18	**1205-0330**
Ranger XP 1000 Crew Hunter 17	**1205-0330**
Ranger XP 1000 Crew Nstr 17	**1205-0330**
Ranger XP 1000 EPS 18	**1205-0405**
Ranger XP 1000 EPS 19-20	**1205-0403**
Ranger XP 1000 EPS Crew 19-20	**1205-0404**
Ranger XP 1000 EPS Crew Mud 19-20	**1205-0404**
Ranger XP 1000 EPS Crew NSTR 18	**1205-0330**
Ranger XP 1000 EPS Crew NSTR 19-20	**1205-0404**
Ranger XP 1000 EPS Crew Texas Edition 20	**1205-0404**
Ranger XP 1000 EPS Mud 20	**1205-0403**
Ranger XP 1000 EPS NSTR 20	**1205-0403**
Ranger XP 1000 EPS Premium 22	**1205-0317**
RZR 1000 60 Inch 16-21	**1205-0319**
RZR 1000 Trail S Premium 21-22	**1205-0319**
RZR 1000 Trail S Ultimate 21-22	**1205-0319**
RZR XP 1000 14-20	**1205-0317**
RZR XP 1000 Dynamix 19	**1205-0317**
RZR XP 1000 High Lifter 15-22	**1205-0317**
RZR XP 1000 INTL 15	**1205-0317**
RZR XP 1000 LE 20	**1205-0317**
RZR XP 1000 Premium 20	**1205-0317**
RZR XP 1000 Ride Command 17-19	**1205-0317**
RZR XP 1000 Trails & Rocks 17-21	**1205-0317**
YAMAHA	
YFM660 Grizzly 02-08	**1205-0315**

Les produits avec une référence GRIS GRAS sont nouveaux pour 2024.



1205-0004



1205-0153



1205-0003

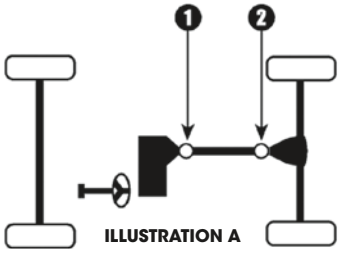

ILLUSTRATION A

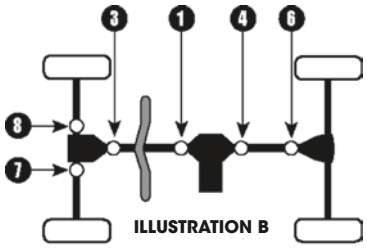

ILLUSTRATION B

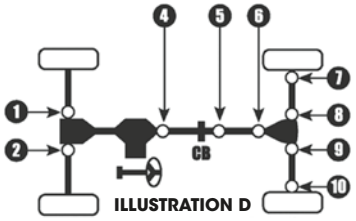

ILLUSTRATION D

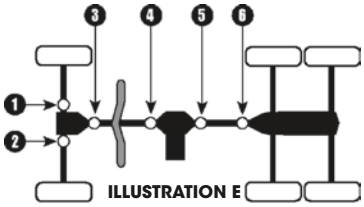

ILLUSTRATION E

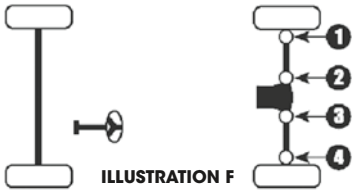

ILLUSTRATION F

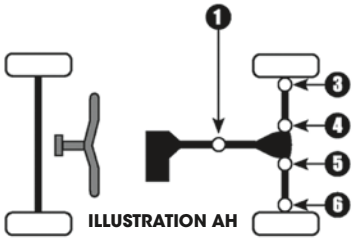

ILLUSTRATION AH

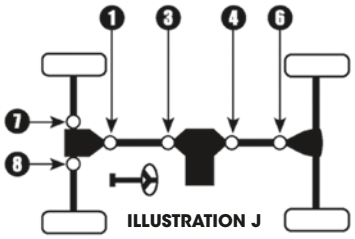

ILLUSTRATION J

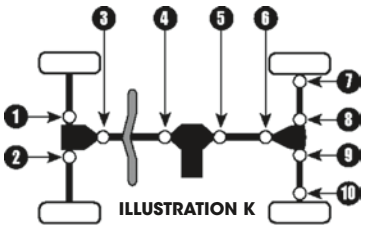

ILLUSTRATION K

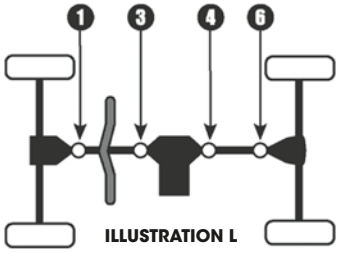

ILLUSTRATION L

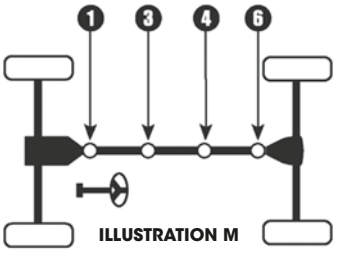

ILLUSTRATION M

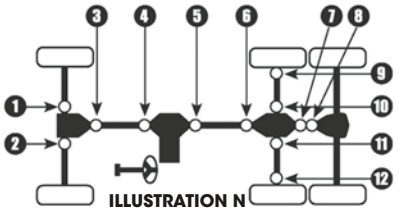

ILLUSTRATION N

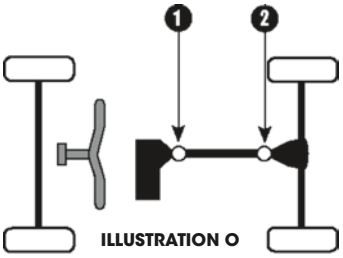

ILLUSTRATION O

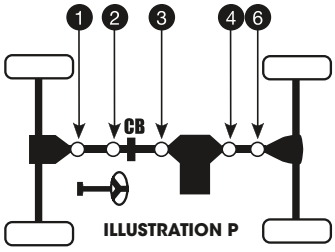

ILLUSTRATION P

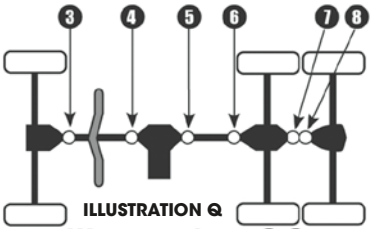

ILLUSTRATION Q

JOINTS UNIVERSELS DE CARDAN

• Design renforcé

MODÈLES	ILLUSTRATION	LIEU	RÉF.
ARCTIC CAT			
375 02 4X4	B	1	**1205-0179**
400 07-08 4X4	B	1	**1205-0179**
400 05-06 4X4- sauf Pack de valeur	B	1	**1205-0179**
400 05-06 4X4- Pack de valeur	B	1,3	**1205-0179**
400 03-04 4X4	B	1	**1205-0179**
500 03-08 4X4	B	1	**1205-0179**
650 07-08 4X4 - Arbre de transmission secondaire	B	4	**1205-0179**
650 05-06 4X4 H1 - Arbre de transmission secondaire	B	4	**1205-0179**

MODÈLES	ILLUSTRATION	LIEU	RÉF.
ARCTIC CAT (SUITE)			
650 05-06 4X4 V2 - Arbre de transmission avant	B	1,3	**1205-0179**
650 04 4X4 - Arbre de transmission avant	B	1,3	**1205-0179**
700 07-08 4X4 - Arbre de transmission avant	B	1,3	**1205-0179**
650 Prowler XT 06 4X4 - Arbre de transmission secondaire	M	3	**1205-0179**
650 Prowler XT 06 4X4 - Arbre de transmission avant	M	1	**1205-0179**
CAN-AM			
Outlander 330 04-05 4WD	L	4,6	**1205-0194**
Outlander 330 04-05 2WD	A	1,2	**1205-0194**

Les produits avec une référence **GRIS GRAS** sont nouveaux pour 2024.

JOINTS UNIVERSELS DE CARDAN (SUITE)

MODÈLES	ILLUSTRATION	LIEU	RÉF.
CAN-AM (SUITE)			
Outlander 400 06-07 4WD	L	4,6	**1205-0194**
Outlander 400 03-05 2WD	A	1,2	**1205-0194**
Outlander 400 03-05 4WD	L	4,6	**1205-0194**
Outlander 500 07 4WD	L	3	**1205-0194**
Outlander 500 07 4WD	L	4,6	**1205-0195**
Quest 500 04 4WD	L	4	**1205-0194**
Quest 500 02-03 4WD	L	1,3,4	**1205-0194**
Renegade 500 08 4WD	L	3	**1205-0194**
Renegade 500 08 4WD	L	4,6	**1205-0195**
Traxter 99-04 4WD	L	1,3,4	**1205-0194**
Outlander 650 06-07 4WD	L	3	**1205-0194**
Outlander 650 06-07 4WD	L	4,6	**1205-0195**
Quest 650 04 4WD	L	4	**1205-0195**
Quest 650 02-03 4WD	L	1,3	**1205-0194**
Quest 650 02-03 4WD	L	4	**1205-0195**
Outlander 800 06-07 4WD	L	3	**1205-0194**
Outlander 800 06-07 4WD	L	4,6	**1205-0195**
Renegade 800 07-08 4WD	L	3	**1205-0194**
Renegade 800 07-08 4WD	L	4,6	**1205-0195**
Outlander 400 13 2015 4WD	L	4,6	**1205-0263**
Outlander L 450 15-16 4WD (arbre arrière)	L	4,6	**1205-0264**
Outlander 500 13-15 4WD	L	4,6	**1205-0264**
Outlander L 500 15 4WD (arbre arrière)	L	4,6	**1205-0264**
Outlander 650 13-15 4WD	L	4,6	**1205-0264**
Outlander 800 15 4WD - sauf XMR	L	4,6	**1205-0264**
Outlander 800 13-14 4WD	L	4,6	**1205-0264**
Outlander 1000 13 4WD	L	4,6	**1205-0264**
Outlander 1000 14 4WD	L	4,6	**1205-0264**
Outlander 1000 14 6X6 - (axes médians)	Q	5,6	**1205-0264**
Outlander 1000 14 6X6 - (axes arrière)	Q	7,8	**1205-0264**
Outlander 1000 15 4WD - sauf XMR	L	4,6	**1205-0264**
Outlander 1000 15 6X6 - (axes médians)	Q	5,6	**1205-0264**
Outlander 1000 15 6X6 - (axes arrière)	Q	7,8	**1205-0264**
Renegade 1000 13-15 4WD	L	4,6	**1205-0264**
Renegade 500 13-15 4WD	L	4,6	**1205-0264**
Renegade 800 13-15 4WD	L	4,6	**1205-0264**
Commander 800 13-15 4WD (arbre arrière)	J	4,6	**1205-0264**
Commander 800 13-15 4WD (arbre avant)	J	1,3	**1205-0263**
Commander 1000 13-15 4WD (arbre avant)	J	1,3	**1205-0263**
Commander 1000 13-15 4WD (arbre arrière)	J	4,6	**1205-0264**
Maverick 1000 13-15 4WD (arbre avant)	J	1,3	**1205-0263**
Maverick 1000 13-15 4WD (arbre arrière)	J	4,6	**1205-0264**
Commander (électrique 9Kw) 13-14 4WD (arbre avant)	J	1,3	**1205-0263**
Commander (électrique 9Kw) 14 4WD (arbre arrière)	J	4,6	**1205-0264**
JOHN DEERE			
Gator HPX 05-07 4X4- Axes avant	J	7,8	**1205-0004**
KAWASAKI			
Prairie 300 99-02 2WD	A	2	**1205-0153**
Prairie 300 99-02 4WD- Arbre d'hélice arrière	L	4	**1205-0153**
Prairie 360 10-12 4WD	L	4	**1205-0180**
Prairie 360 03-09 2WD	A	2	**1205-0180**
Prairie 360 03-09 4WD	L	4	**1205-0180**
Prairie 400 98-02 2WD	A	2	**1205-0153**
Prairie 400 98-02 4WD- Arbre d'hélice arrière	L	4	**1205-0153**
Prairie 400 97 4WD- Arbre d'hélice arrière	L	4	**1205-0153**
Brute Force 650 05-13 4WD	L	4	**1205-0180**
Brute Force 650i 06-13 4WD	D	5,6	**1205-0180**
Prairie 650 02-03 4WD	L	4	**1205-0180**
KFX 700 04-09 2WD	A	2	**1205-0180**
Prairie 700 04-06 4WD	L	4	**1205-0180**
Brute Force 750i 05-11 4WD	D	5,6	**1205-0180**
Mule 1000 88 2WD- 450cc	K	7,10	**1205-0153**
Mule 2500 94-00 2WD- 620cc	K	7,8,9,10	**1205-0130**
Mule 2510 00-02 4WD- 620cc & 950cc Diesel- Axes arrière	K	7,8,9,10	**1205-0130**
Mule 2510 00-02 4WD- 620cc & 950cc Diesel- Arbre d'hélice	K	4,5,6	**1205-0153**
Mule 2510 93-99 4WD- 620cc- Axes avant	K	1,2	**1205-0130**
Mule 2510 93-99 4WD- 620cc- Axes arrière	K	7,8,9,10	**1205-0130**
Mule 2520 93-00 2WD- 620cc	F	1,2,3,4	**1205-0130**
Mule 3000 01-08 2WD- 620cc	F	1,2,3,4	**1205-0130**
Mule 3010 01-08 4WD- 620cc & 950cc Diesel- Arbre d'hélice	K	4,5,6	**1205-0153**
Mule 3010 01-08 4WD- 620cc & 950cc Diesel- Axes arrière	K	7,8,9,10	**1205-0130**
Mule 3020 01-03 2WD- 620cc	F	1,2,3,4	**1205-0130**
Mule 4000 09-12 2WD- 620cc	F	1,2,3,4	**1205-0130**
Mule 4010 09-12 4WD- 620cc & 950cc Diesel- Arbre d'hélice	K	4,5,6	**1205-0153**

MODÈLES	ILLUSTRATION	LIEU	RÉF.
KAWASAKI (SUITE)			
Mule 4010 09-12 4WD- 620cc & 950cc Diesel- Axes arrière	K	7,8,9,10	**1205-0130**
Mule 610 05-12 4WD- 400cc- Arbre d'hélice avant	D	3,4	**1205-0153**
Mule 610 05-12 4WD- 400cc- Arbre d'hélice arrière	D	5,6	**1205-0153**
KUBOTA			
RTV900 03-08 4WD- Axes arrière	D	7,8,9,10	**1205-0198**
POLARIS			
250 90 4X4	B	7,8	**1205-0004**
250 93 4X4	B	7,8	**1205-0004**
250 93 6X6	E	1,2	**1205-0004**
Big Boss 250 91-92 6X6	E	1,2	**1205-0004**
Trail Boss 250 87-92 4x4	B	7,8	**1205-0004**
Xplorer 250 00-02 4X4 - Axes avant	B	7,8	**1205-0004**
Xplorer 250 00-02 4X4- Arbre d'hélice	B	1,3	**1205-0004**
300 94 4X4	B	7,8	**1205-0004**
300 94 6X6	E	1,2	**1205-0004**
300 96 4X4	B	7,8	**1205-0004**
Sportsman 300 08-10 4X4- Arbre d'hélice avant	J	1,3	**1205-0004**
Magnum 325 00 2X4- Arbre d'hélice arrière	A	1	**1205-0004**
Magnum 325 00 4X4- Arbre d'hélice avant	B	1,3	**1205-0004**
Magnum 325 00 4X4- Arbre d'hélice arrière	B	4	**1205-0004**
Magnum 325 01-02 2X4- Arbre d'hélice arrière	A	1	**1205-0004**
Magnum 325 01-02 4X4- Arbre d'hélice avant- sauf HDS (Visco-Lok)	B	1,3	**1205-0004**
Magnum 325 01-02 4X4- Arbre d'hélice arrière	B	4	**1205-0004**
Sportsman ACE 325 15-16 4X4- Arbre d'hélice avant	B	1,3	**1205-0262**
Xpedition 325 00-02 4X4 - Arbre d'hélice avant	D	3,4	**1205-0004**
Xpedition 325 00-02 4X4 - Arbre d'hélice arrière	D	5	**1205-0004**
Atp 330 04 4x4 - Axes avant	B	7,8	**1205-0004**
Atp 330 04 4x4 - Arbre d'hélice avant	B	1,3	**1205-0004**
Atp 330 05 4x4 - Arbre d'hélice avant	B	1,3	**1205-0004**
Magnum 330 03-04 4X4 - Axes avant- sauf HDS (Visco-Lok)	B	7,8	**1205-0004**
Magnum 330 03-04 4X4- Arbre d'hélice avant	B	1,3	**1205-0004**
Magnum 330 05 4X4- Arbre d'hélice avant	B	1,3	**1205-0004**
Magnum 330 06 4X4- Arbre d'hélice avant	B	1,3	**1205-0004**
Sportsman 335 99-00 4X4- Arbre d'hélice	D	3,4	**1205-0004**
Sportsman 335 99-00 4X4- Axes arrière	D	7,10	**1205-0007**
350L 90 4X4	B	7,8	**1205-0004**
350L 93 4X4	B	7,8	**1205-0004**
350L 93 6X6	E	1,2	**1205-0004**
Trail Boss 350L 90-92 4x4	B	7,8	**1205-0004**
400 94 4X4	B	7,8	**1205-0004**
400 94 6X6	E	1,2	**1205-0004**
400 95 6X6 - avec anneaux de serrage intérieurs	E	1,2	**1205-0004**
Scrambler 400 95-97 4x4- avec anneaux de serrage intérieurs	B	7,8	**1205-0004**
Scrambler 400 98-02 4x4- Axe avant- avec anneaux de serrage intérieurs	B	7,8	**1205-0004**
Scrambler 400 98-02 4x4- Arbre d'hélice	B	1,3	**1205-0004**
Sportsman 400 01 4x4- Arbre d'hélice	B	1,3	**1205-0004**
Sportsman 400 02-04 4x4 - Axes avant	B	7,8	**1205-0004**
Sportsman 400 02-04 4x4- Arbre d'hélice	B	1,3	**1205-0004**
Sportsman 400 05 4x4- Arbre d'hélice	B	1,3	**1205-0004**
Sportsman 400 08-10 4x4- Arbre d'hélice	B	1,3	**1205-0004**
Sportsman 400 08-14 4x4- Arbre d'hélice	B	1,3	**1205-0004**
Sportsman 400 93-94 4x4	B	7,8	**1205-0004**
Sportsman 400 95-96 4x4- avec anneaux de serrage intérieurs	B	7,8	**1205-0004**
Xplorer 400 95-96 4x4- avec anneaux de serrage intérieurs	B	7,8	**1205-0004**
Xplorer 400 99-02 4x4 - Axes avant	B	7,8	**1205-0004**
Xplorer 400 99-02 4x4- Arbre d'hélice	B	1,3	**1205-0004**
Magnum 425 95 4x4- avec anneaux de serrage intérieurs	B	7,8	**1205-0004**
Magnum 425 96 4x4- avec anneaux de serrage intérieurs	B	7,8	**1205-0004**
Magnum 425 96 6X6- avec anneaux de serrage intérieurs	E	1,2	**1205-0004**
Xpedition 425 00-01 4x4 - Arbre d'hélice avant	D	3,4	**1205-0004**
Xpedition 425 00-01 4x4 - Arbre d'hélice arrière	D	5	**1205-0004**
Xpedition 425 02 4x4 - Axes avant	D	1,2	**1205-0004**
Xpedition 425 02 4x4 - Arbre d'hélice avant	D	3,4	**1205-0004**
Xpedition 425 02 4x4 - Arbre d'hélice arrière	D	5	**1205-0004**
Sportsman 450 06-07 4x4	B	1,3	**1205-0004**
Sportsman 450 16 4x4- Arbre d'hélice avant	L	1,3	**1205-0004**
Diesel 455 01 4x4- Axes avant- avec anneaux de serrage intérieurs	D	1,2	**1205-0004**
Diesel 455 01 4x4 - Arbre d'hélice - depuis 07/12/00	D	3,4	**1205-0004**
Diesel 455 99 4x4 - Arbre d'hélice	D	3,4	**1205-0004**

Suite de la section JOINTS UNIVERSELS DE CARDAN page suivante.

Les produits avec une référence GRIS GRAS sont nouveaux pour 2024.

ÉCHAPPEMENT
LAMES À NEIGE ET ACCESSOIRES
TREUILS ET FIXATIONS
AUDIO
ACCESSOIRES GÉNÉRAUX ET CADENAS/ ANTIVOLS
PORTE-BAGAGES ET ACCESSOIRES
COFFRES, BAGAGES ET RANGEMENT
PIÈCES PLASTIQUES ET DE CARÉNAGE
PARE-CHOCS ET PROTECTIONS
GUIDONS ET COMMANDES
ROUES ET ACCESSOIRES
FREINS
COURROIES, CHAÎNES, PIGNONS ET COURONNES
TRANSMISSION
SUSPENSION
MOTEUR ET REFROIDISSEMENT
ADMISSION
ÉLECTRICITÉ
ÉCLAIRAGE
OUTILLAGE ET PROMOTION
INDEX

JOINTS UNIVERSELS DE CARDAN (SUITE)

MODÈLES	ILLUSTRATION	LIEU	RÉF.
POLARIS (SUITE)			
Diesel 455 99 4x4 - Axes arrière	D	7,10	**1205-0007**
ATV 500 H.O. 04 4x4 - Axes avant	B	7,8	**1205-0004**
ATV 500 H.O. 04 4x4 - Arbre d'hélice avant	B	1,3	**1205-0004**
ATV 500 H.O. 05 4x4 - Arbre d'hélice avant	B	1,3	**1205-0004**
ATV Pro 500 02 4x4 - Arbre d'hélice avant	B	1,3	**1205-0004**
ATV Pro 500 02 4x4 - Arbre d'hélice arrière	B	4	**1205-0004**
Magnum 500 01 4x4- Arbre d'hélice avant- sauf HDS (Visco-Lok)	B	1,3	**1205-0004**
Magnum 500 01 4x4- Arbre d'hélice arrière	B	4	**1205-0004**
Magnum 500 02 4x4- Arbre d'hélice avant	B	1,3	**1205-0004**
Magnum 500 02 4x4- Arbre d'hélice arrière	B	4	**1205-0004**
Magnum 500 03 4x4- Arbre d'hélice avant	B	1,3	**1205-0004**
Magnum 500 99-00 4x4- Arbre d'hélice avant	B	1,3	**1205-0004**
Scrambler 500 10 4x4- Arbre d'hélice	B	1,3	**1205-0004**
Scrambler 500 10-12 4x4- Arbre d'hélice	B	1,3	**1205-0004**
Scrambler 500 98 4x4- Arbre d'hélice	B	1,3	**1205-0004**
Scrambler 500 99-09 4x4 - Axes avant	B	7,8	**1205-0004**
Scrambler 500 99-09 4x4- Arbre d'hélice	B	1,3	**1205-0004**
Sportsman 500 02-03 4x4 - Axes avant	B	7,8	**1205-0004**
Sportsman 500 02-03 4x4- Arbre d'hélice	B	1,3	**1205-0004**
Sportsman 500 02-03 6X6 - Axes avant	E	1,2	**1205-0004**
Sportsman 500 02-03 6X6- Arbre d'hélice	E	3,4	**1205-0004**
Sportsman 500 04 4x4 - Axes avant	B	7,8	**1205-0004**
Sportsman 500 04 4x4- Arbre d'hélice - avec anneaux de serrage intérieurs	B	1,3	**1205-0004**
Sportsman 500 04 6X6 - Axes avant	E	1,2	**1205-0004**
Sportsman 500 04 6X6- Arbre d'hélice	E	3,4	**1205-0004**
Sportsman 500 05-08 4x4- Arbre d'hélice	B	1,3	**1205-0004**
Sportsman 500 05-08 6X6 - Axes avant	E	1,2	**1205-0004**
Sportsman 500 05-08 6X6- Arbre d'hélice	E	3,4	**1205-0004**
Sportsman 500 09-10 4x4- Arbre d'hélice	B	1,3	**1205-0004**
Sportsman 500 09-14 4x4- Arbre d'hélice	B	1,3	**1205-0004**
Sportsman 500 96 4x4- Axes avant- avec circlips intérieurs	D	1,2	**1205-0004**
Sportsman 500 96 4x4- Arbre d'hélice	D	3,4	**1205-0004**
Sportsman 500 96 4x4- Axes arrière	D	7,10	**1205-0007**
Sportsman 500 97 4x4 - Axes avant	D	1,2	**1205-0004**
Sportsman 500 97 4x4- Arbre d'hélice	D	3,4	**1205-0004**
Sportsman 500 97 4x4- Axes arrière	D	7,10	**1205-0007**
Sportsman 500 98 4x4- Arbre d'hélice	D	3,4	**1205-0004**
Sportsman 500 98 4x4- Axes arrière	D	7,10	**1205-0007**
Sportsman 500 99-01 4x4- Arbre d'hélice - avec anneaux de serrage intérieurs	B	1,3	**1205-0004**
Sportsman 500 99-01 6X6- Arbre d'hélice	E	3,4	**1205-0004**
Sportsman X2 500 06-09 4x4- Arbre d'hélice	B	1,3	**1205-0004**
Xplorer 500 97 4x4 - Axes avant	D	1,2	**1205-0004**
Xplorer 500 97 4x4- Arbre d'hélice	D	3,4	**1205-0004**
Xplorer 500 97 4x4 - Axes arrière	D	7,10	**1205-0007**
Sportsman 550 11 4x4 - 23/11/10 et après - Arbre d'hélice avant	B	1,3	**1205-0261**
Sportsman 550 12-14 4x4- Arbre d'hélice avant	B	1,3	**1205-0261**
Sportsman 550 12-14 4x4 - Arbre d'hélice arrière	B	4,6	**1205-0004**
Sportsman X2 550 10 4x4- Arbre d'hélice avant	B	1,3	**1205-0004**
Sportsman X2 550 10 4x4- Arbre d'hélice arrière	B	4,6	**1205-0004**
Sportsman XP 550 09-10 4x4- Arbre d'hélice avant	B	1,3	**1205-0004**
Sportsman XP 550 09-10 4x4- Arbre d'hélice arrière	B	4,6	**1205-0004**
Sportsman 570 14 4x4- Arbre d'hélice	B	1,3	**1205-0004**
Sportsman 570 14-16 4x4- Arbre d'hélice	B	1,3	**1205-0004**
Sportsman ACE 570 15-16 4x4- Arbre d'hélice avant	B	1,3	**1205-0262**
Sportsman 600 03-04 4x4 - Axes avant	B	7,8	**1205-0004**
Sportsman 600 03-04 4x4- Arbre d'hélice avant	B	1,3	**1205-0004**
Sportsman 600 03-04 4x4 - Arbre d'hélice arrière	B	4,6	**1205-0004**
Sportsman 600 05 4x4- Arbre d'hélice avant	B	1,3	**1205-0004**
Sportsman 600 05 4x4 - Arbre d'hélice arrière	B	4,6	**1205-0004**
Sportsman 700 02-04 4x4 - Axes avant	B	7,8	**1205-0004**
Sportsman 700 02-04 4x4- Arbre d'hélice avant	B	1,3	**1205-0004**
Sportsman 700 02-04 4x4 - Arbre d'hélice arrière	B	4,6	**1205-0004**
Sportsman 700 05-07 4x4- Arbre d'hélice avant	B	1,3	**1205-0004**
Sportsman 700 05-07 4x4 - Arbre d'hélice arrière	B	4,6	**1205-0004**
Sportsman 800 05-08 4x4- Arbre d'hélice avant	B	1,3	**1205-0004**
Sportsman 800 05-08 4x4 - Arbre d'hélice arrière	B	4,6	**1205-0004**
Sportsman 800 09-14 4x4- Arbre d'hélice avant	B	1,3	**1205-0004**
Sportsman 800 09-14 4x4 - Arbre d'hélice arrière	B	4,6	**1205-0004**
Sportsman 800 09-14 6X6- Arbre d'hélice avant	B	1,3	**1205-0004**
Sportsman 800 09-14 6X6 - Arbre d'hélice arrière	B	4,6	**1205-0004**
Sportsman X2 800 07-09 4x4- Arbre d'hélice	B	1,3	**1205-0004**
Scrambler 850 13-14 4x4- Arbre d'hélice avant	B	1,3	**1205-0261**

MODÈLES	ILLUSTRATION	LIEU	RÉF.
POLARIS (SUITE)			
Scrambler 850 13-14 4x4- Arbre d'hélice arrière	B	4,6	**1205-0004**
Scrambler 850 13-17 4x4- Arbre d'hélice avant	B	1,3	**1205-0261**
Scrambler 850 13-17 4x4- Arbre d'hélice arrière	B	4,6	**1205-0004**
Sportsman 850 10-14 4x4- Arbre d'hélice avant	L	1,3	**1205-0004**
Sportsman 850 10-14 4x4 - Arbre d'hélice arrière	L	4,6	**1205-0004**
Sportsman 850 11 4x4- Arbre d'hélice avant - 23/11/10 et après	B	1,3	**1205-0261**
Sportsman 850 12-14 4x4- Arbre d'hélice avant	B	1,3	**1205-0261**
Sportsman 850 16-17 4x4- Arbre d'hélice avant- sauf HL	B	1,3	**1205-0261**
Sportsman 850 16-17 4x4- Arbre d'hélice avant- HL (High Lifter)	B	1,3	**1205-0004**
Sportsman 850 16-17 4x4 - Arbre d'hélice arrière	B	4,6	**1205-0004**
Sportsman XP 850 09-10 4x4- Arbre d'hélice avant	B	1,3	**1205-0004**
Sportsman XP 850 09-10 4x4- Arbre d'hélice arrière	B	4,6	**1205-0004**
Sportsman ACE 900 16 4x4- Arbre d'hélice avant	B	1,3	**1205-0262**
Scrambler 1000 14 4x4- Arbre d'hélice arrière	B	4,6	**1205-0004**
Scrambler 1000 14-17 4x4- Arbre d'hélice avant	B	1,3	**1205-0261**
Scrambler 1000 14-17 4x4- Arbre d'hélice arrière	B	4,6	**1205-0004**
Sportsman 1000 16-17 4x4- Arbre d'hélice avant- sauf HL	B	1,3	**1205-0261**
Sportsman 1000 16-17 4x4 - Arbre d'hélice arrière	B	4,6	**1205-0004**
Ranger 02 2x4 - Series 10	O	1,2	**1205-0004**
Ranger 02 4x4 - Série 10- Axes avant	J	7,8	**1205-0004**
Ranger 02 4x4 - Série 10- Arbre d'hélice avant	J	1,3	**1205-0004**
Ranger 02 4x4 - Série 10- Arbre d'hélice arrière	J	4,6	**1205-0004**
Ranger 02 6x6 - Série 10- Arbre coupleur	N	7,8	**1205-0004**
Ranger 02 6x6 - Série 10- Axes avant	N	1,2	**1205-0004**
Ranger 02 6x6 - Série 10- Arbre d'hélice avant	N	3,4	**1205-0004**
Ranger 02 6x6 - Série 10- Axes médians	N	9,10, 11,12	**1205-0007**
Ranger 02 6x6 - Série 10- Arbre d'hélice arrière	N	6	**1205-0004**
Ranger 03-04 2x4 - Series 11	O	1,2	**1205-0004**
Ranger 03-04 4x4 - Série 11- Axes avant	J	7,8	**1205-0004**
Ranger 03-04 4x4 - Série 11- Arbre d'hélice avant	J	1,3	**1205-0004**
Ranger 03-04 4x4 - Série 11- Arbre d'hélice arrière	J	4,6	**1205-0004**
Ranger 03-04 6x6 - Série 11- Arbre coupleur	N	7,8	**1205-0004**
Ranger 03-04 6x6 - Série 11- Axes avant	N	1,2	**1205-0004**
Ranger 03-04 6x6 - Série 11- Arbre d'hélice avant	N	3,4	**1205-0004**
Ranger 03-04 6x6 - Série 11- Axes médians	N	9,10, 11,12	**1205-0007**
Ranger 03-04 6x6 - Série 11- Arbre d'hélice arrière	N	6	**1205-0004**
Ranger 99-01 6x6 - Axes avant	N	1,2	**1205-0004**
Ranger 99-01 6x6- Arbre d'hélice avant	N	3,4	**1205-0004**
Ranger 99-01 6x6 - Axes médians	N	9,10, 11,12	**1205-0007**
Ranger 99-01 6x6 - Arbre d'hélice arrière	N	6	**1205-0004**
Ranger ETX 15-16 4x4 - Arbre d'hélice avant	J	1,3	**1205-0262**
Ranger EV (Véhicule électrique) 10-16 4x4 - Arbre d'hélice avant	J	1,3	**1205-0004**
Ranger 400 10-13 4x4 - Arbre d'hélice avant	J	1,3	**1205-0004**
Ranger 400 10-14-4X4- Arbre d'hélice avant	J	1,3	**1205-0004**
Ranger 500 05 2x4	O	1,2	**1205-0004**
Ranger 500 05 4x4- Arbre d'hélice avant	J	1,3	**1205-0004**
Ranger 500 05 4x4 - Arbre d'hélice arrière	J	4,6	**1205-0004**
Ranger 500 05 6x6 - Arbre coupleur	N	7,8	**1205-0004**
Ranger 500 05 6x6 - Axes avant	N	1,2	**1205-0004**
Ranger 500 05 6x6- Arbre d'hélice avant	N	3,4	**1205-0004**
Ranger 500-05 6x6 - Axes médians	N	9,10, 11,12	**1205-0007**
Ranger 500 05 6x6 - Arbre d'hélice arrière	N	5,6	**1205-0004**
Ranger 500 06-07 2x4	O	1,2	**1205-0004**
Ranger 500 06-07 4x4 - Arbre d'hélice avant	J	1,3	**1205-0004**
Ranger 500 06-07 4x4 - Arbre d'hélice arrière	J	4,6	**1205-0004**
Ranger 500 08-09 2x4	O	1,2	**1205-0004**
Ranger 500 08-09 4x4 - Arbre d'hélice avant	J	1,3	**1205-0004**
Ranger 500 08-09 4x4 - Arbre d'hélice arrière	J	4,6	**1205-0004**
Ranger 500 10 4x4- Arbre d'hélice avant	J	1,3	**1205-0004**
Ranger 500 11-13 4x4 - Crew (Arbre d'hélice avant)	P	1,2,3	**1205-0004**
Ranger 500 11-13 4x4- sauf Crew (Arbre d'hélice avant)	J	1,3	**1205-0004**
Ranger 570 14 4x4 - Crew (Arbre d'hélice avant)	P	1,2,3	**1205-0262**
Ranger 570 14 4x4 - sauf Crew (Arbre d'hélice avant)	J	1,3	**1205-0262**
Ranger 570 16 4x4 - Arbre d'hélice avant- Crew	P	1,2,3	**1205-0262**
Ranger 570 16 4x4 - Arbre d'hélice avant- sauf Crew- Full-Size avec caisse de 54" de large	J	1,3	**1205-0004**
Ranger 570 16 4x4 - Arbre d'hélice avant- sauf Crew- Mid-Size avec caisse de 42" de large	J	1,3	**1205-0262**

Les produits avec une référence GRIS GRAS sont nouveaux pour 2024.

JOINTS UNIVERSELS DE CARDAN (SUITE)

MODÈLES	ILLUSTRATION	LIEU	RÉF.
POLARIS (SUITE)			
Ranger 570 16 4x4 - Arbre d'hélice avant- XP 2 places	J	1,3	**1205-0004**
Ranger 570 16 4x4 - Arbre d'hélice avant- XP 4 places	P	1,2,3	**1205-0262**
Ranger 700 06-07 6x6 - Arbre coupleur	N	7,8	**1205-0004**
Ranger 700 06-07 6x6 - Arbre d'hélice avant	N	3,4	**1205-0004**
Ranger 700 06-07 6x6 - Arbre d'hélice arrière	N	5,6	**1205-0004**
Ranger 700 08-09 4x4 - Arbre d'hélice avant	J	1,3	**1205-0004**
Ranger 700 08-09 4x4 - Arbre d'hélice arrière	J	4,6	**1205-0004**
Ranger 700 08-09 6x6 - Arbre coupleur	N	7,8	**1205-0004**
Ranger 700 08-09 6x6 - Arbre d'hélice avant	N	3,4	**1205-0004**
Ranger 700 08-09 6x6 - Arbre d'hélice arrière	N	5,6	**1205-0004**
Ranger XP 700 05-09 4x4 - Arbre d'hélice avant	J	1,3	**1205-0004**
Ranger XP 700 05-09 4x4 - Arbre d'hélice arrière	J	4,6	**1205-0004**
Ranger 800 10-14 4x4 - EFI Crew - (Arbre d'hélice)	J	1,3	**1205-0004**
Ranger 800 10-14 4x4 - sauf EFI Crew (Arbre avant)	K	4,5,6	**1205-0004**
Ranger 800 10-14 6x6 - Arbre coupleur	N	7,8	**1205-0004**
Ranger 800 10-14 6x6 - Arbre d'hélice avant	N	3,4	**1205-0004**
Ranger 800 10-14 6x6 - Arbre d'hélice arrière	N	5,6	**1205-0004**
Ranger 800 15-16 6x6 - Arbre coupleur	N	7,8	**1205-0004**
Ranger 800 15-16 6x6 - Arbre d'hélice avant	N	3,4	**1205-0004**
Ranger 800 15-16 6x6 - Arbre d'hélice arrière	N	5,6	**1205-0004**
Ranger 900 13-14 4x4 - Diesel Crew - Arbre d'hélice avant	P	1,2,3	**1205-0004**
Ranger 900 13-14 4x4 - Diesel Crew - Arbre d'hélice arrière	P	4,6	**1205-0004**
Ranger 900 13-14 4x4 - XP - Arbre d'hélice avant	J	1,3	**1205-0004**
Ranger 900 13-14 4x4 Diesel - Arbre d'hélice avant	P	1,2,3	**1205-0004**
Ranger 900 13-14 4x4 Diesel - Arbre d'hélice arrière	P	4,6	**1205-0004**
Ranger 900 14 4x4 - XP Crew - Arbre d'hélice avant	P	1,2,3	**1205-0262**
Ranger 900 15-16 4x4 - Crew - Arbre d'hélice avant	K	4,5,6	**1205-0262**
Ranger 900 15-16 4x4 - XP - Arbre d'hélice avant	J	1,3	**1205-0004**
Ranger 1000 16 4x4 - Diesel - Arbre d'hélice avant	J	1,3	**1205-0262**
Ranger 1000 16 4x4 - Diesel Crew - Arbre d'hélice avant	K	4,5,6	**1205-0262**
Ranger GENERAL 1000 16 4x4 - Arbre d'hélice avant	K	4,5,6	**1205-0004**
RZR 570 12-16 4x4 - Arbre d'hélice avant	J	1,3	**1205-0004**
RZR 800 08 4x4 - Arbre d'hélice avant	J	1,3	**1205-0194**
RZR 800 09 4x4 - Arbre d'hélice avant - Modèles « S » - (Utilisent des circlips intérieurs)	J	1,3	**1205-0004**
RZR 800 09 4x4 - Arbre d'hélice avant- sauf Modèles « S »- (utilisent des circlips extérieurs)	J	1,3	**1205-0194**
RZR 800 10 4x4 - Arbre d'hélice avant	J	1,3	**1205-0004**
RZR 800 11-14 4x4 - 4 places - Arbre d'hélice avant	P	1,2,3	**1205-0004**
RZR 800 11-14 4x4 - sauf 4 places - Arbre d'hélice avant	J	1,3	**1205-0004**
RZR 900 11-14 4x4 - Arbre d'hélice avant	K	4,5,6	**1205-0004**
RZR 900 15-16 4x4 - Arbre d'hélice avant	K	4,5,6	**1205-0262**
RZR 1000 14 4x4 - Arbre d'hélice avant- 4 places	K	4,5,6	**1205-0262**
RZR 1000 14 4x4 - Arbre d'hélice avant- sauf 4 places	K	4,5,6	**1205-0004**
RZR 1000 15 4x4 - Arbre d'hélice avant- 4 places	K	4,5,6	**1205-0262**
RZR 1000 15 4x4 - Arbre d'hélice avant- sauf 4 places	K	6	**1205-0262**
RZR 1000 15 4x4 - Arbre d'hélice avant- sauf 4 places	K	4,5	**1205-0004**
RZR 1000 16 4x4 - Arbre d'hélice avant- sauf XP	K	4,5,6	**1205-0262**
RZR 1000 16 4x4 - Arbre d'hélice avant- XP	K	6	**1205-0262**
RZR 1000 16 4x4 - Arbre d'hélice avant- XP	K	4,5	**1205-0004**
RZR 1000 16 4x4 - Arbre d'hélice avant- XP 4 places	K	4,5,6	**1205-0262**
RZR 1000 16 4x4 - Arbre d'hélice avant- XP Turbo	K	6	**1205-0004**
RZR 1000 16 4x4 - Arbre d'hélice avant- XP Turbo	K	4,5	**1205-0004**
SUZUKI			
Ozark 250 02-06 2WD	H	1	**1205-0174**
Quad Runner 250 02 4WD - Axes arrière	H	3,6	**1205-0172**
Quad Runner 250 02 4WD - Transmission secondaire	H	1	**1205-0174**
Quad Runner 250 01 2WD	H	3,6	**1205-0172**
Quad Runner 250 01 4WD - Axes arrière	H	3,6	**1205-0172**
Quad Runner 250 01 4WD - Transmission secondaire	H	1	**1205-0174**
Quad Runner 250 95-00 2WD	H	3,6	**1205-0172**
Quad Runner 250 95–00 4WD - Axes arrière	H	3,6	**1205-0172**
Quad Runner 250 94 2WD	H	3,6	**1205-0172**
Quad Runner 250 94 4WD - Axes arrière	H	3,6	**1205-0172**
Quad Runner 250 88-93 2WD	H	3,6	**1205-0172**
Quad Runner 250 88-93 4WD - Axes arrière	H	3,6	**1205-0172**
Quad Sport 250 04-06 2WD	H	1	**1205-0174**
King Quad 300 01-02 4WD - Axes arrière	H	3,6	**1205-0173**

MODÈLES	ILLUSTRATION	LIEU	RÉF.
SUZUKI (SUITE)			
King Quad 300 01-02 4WD - Transmission secondaire	H	1	**1205-0174**
King Quad 300 96-00 4WD - Axes arrière	H	3,6	**1205-0173**
King Quad 300 91-93 4WD - Axes arrière	H	3,6	**1205-0173**
Quad Runner 300 95 4WD - Axes arrière	H	3,6	**1205-0173**
Quad Runner 300 94 4WD - Axes arrière	H	3,6	**1205-0173**
Eiger 400 05-06 4WD - Différentiel avant	L	1	**1205-0174**
Eiger 400 05-06 4WD - Transmission secondaire	L	4,6	**1205-0174**
Eiger 400 02-04 2WD	H	1	**1205-0174**
Eiger 400 02-04 4WD - Différentiel avant	L	1	**1205-0174**
Eiger 400 02-04 4WD - Transmission secondaire	L	4,6	**1205-0174**
King Quad 400 10-12 4WD - Différentiel avant	L	3	**1205-0174**
King Quad 400 10-12 4WD - Transmission secondaire	L	4,6	**1205-0174**
Quad Master 500 01 4WD - Différentiel avant	L	1	**1205-0174**
Quad Runner 500 02 4WD - Différentiel avant	L	1	**1205-0174**
Quad Runner 500 02 4WD - Transmission secondaire	L	4,6	**1205-0174**
Quad Runner 500 01 4WD	L	4,6	**1205-0174**
Vinson 500 02-06 4WD - Différentiel avant	L	1	**1205-0174**
Vinson 500 02-06 4WD - Transmission secondaire	L	4	**1205-0174**
Twin Peaks 700 04-05 4WD	L	4	**1205-0180**
QUV Utility 620 05 4WD - Arbre d'hélice avant	K	4	**1205-0153**
QUV Utility 620 05 4WD - Axes arrière	K	7,8, 9,10	**1205-0130**
QUV Utility 620 05 4WD - Arbre d'hélice arrière	K	5,6	**1205-0153**
YAMAHA			
Moto-4 225 86-88 2WD	A	1	**1205-0170**
Moto-4 250 89-91 2WD	A	1	**1205-0170**
Timberwolf 250 99-00 4WD - Arbre de transmission avant	L	1,3	**1205-0003**
Timberwolf 250 99-00 4WD - Arbre de transmission arrière	L	4	**1205-0170**
Timberwolf 250 9498 4WD - Arbre de transmission avant	L	1,3	**1205-0003**
Timberwolf 250 94-98 4WD - Arbre de transmission arrière	L	4	**1205-0170**
Timberwolf 250 94-98 2WD	A	1	**1205-0170**
Timberwolf 250 92-93 2WD	A	1	**1205-0170**
Bear Tracker 250 99-04 2WD	A	1	**1205-0170**
Big Bear 250 07-08 2WD	H	1	**1205-0170**
Bruin 250 06 2WD	H	1	**1205-0170**
Big Bear 350 87-99 4WD - Arbre de transmission avant	L	1,3	**1205-0003**
Big Bear 350 86 4WD - Arbre de transmission avant	L	1,3	**1205-0170**
Grizzly 350 07-14 4WD - sans IRS	L	4	**1205-0170**
Grizzly 350 07-14 2WD	H	1	**1205-0170**
Grizzly 350 07-14 4WD - avec IRS - (Arbre de transmission avant)	L	1,3	**1205-0170**
Grizzly 350 07-14 4WD - avec IRS - (Arbre de transmission arrière)	L	4,6	**1205-0170**
Wolverine 350 06-08 2WD	H	1	**1205-0170**
Wolverine 350 95-98 4WD - Arbre de transmission avant	L	1,3	**1205-0170**
Big Bear 400 07-12 4WD - avec IRS - (Arbre de transmission avant)	L	1,3	**1205-0170**
Big Bear 400 07-12 4WD - avec IRS - (Arbre de transmission arrière)	G	4,6	**1205-0170**
Big Bear 400 06 4WD - Arbre de transmission avant	L	1,3	**1205-0170**
Grizzly 400 07-08 4WD - Arbre de transmission arrière	L	4,6	**1205-0170**
Kodiak 400 05-06 4WD - Arbre de transmission arrière	A	1,2	**1205-0170**
Kodiak 400 98-99 4WD - Arbre de transmission avant	L	1,3	**1205-0170**
Kodiak 400 93-97 4WD - Arbre de transmission avant	L	1,3	**1205-0003**
Grizzly 450 07-14 4WD - avec IRS - (Arbre de transmission avant)	L	1,3	**1205-0170**
Grizzly 450 07-14 4WD - avec IRS - (Arbre de transmission arrière)	L	4,6	**1205-0170**
Kodiak 450 03-06 4WD - Arbre de transmission arrière	L	4,6	**1205-0170**
Kodiak 450 03-06 4WD - Arbre de transmission avant	L	1,3	**1205-0170**
Wolverine 450 07-08 4WD - Arbre de transmission arrière	H	1	**1205-0170**
Grizzly 600 98 4WD - Arbre de transmission avant	L	1,3	**1205-0003**
Rhino 450 06 4WD - Arbre de transmission avant	L	1,3	**1205-0170**
Rhino 660 04-07 4WD - Arbre de transmission avant	L	1,3	**1205-0170**
Rhino 700 08-09 4WD - Arbre de transmission avant	L	1,3	**1205-0170**

Les produits avec une référence GRIS GRAS sont nouveaux pour 2024.

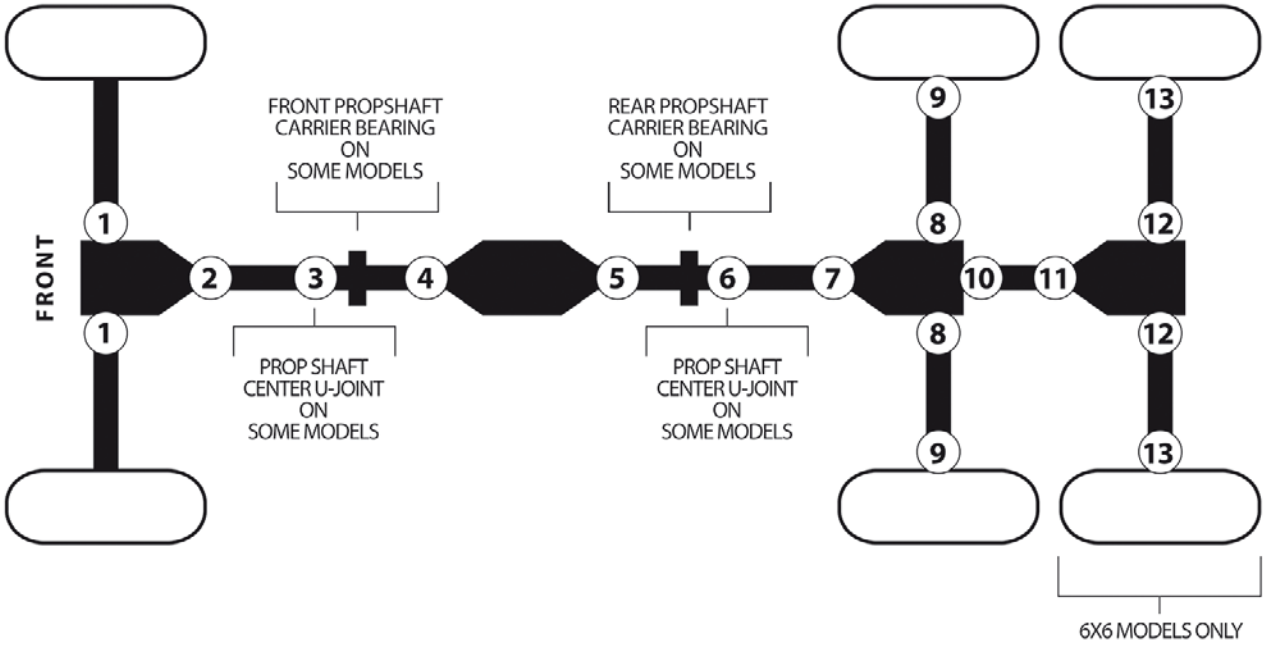



JOINTS UNIVERSELS POUR QUAD

- Les cardans universels sont des pièces de rechange d'origine de qualité
- Tous dotés de graisseurs, sauf mention contraire

MODÈLES	LIEU	RÉF.
ARCTIC CAT		
250 4x4 01-05	4	**1205-0156**
300 4x4 98-05	4	**1205-0156**
375 4x4 02	4	**1205-0207**
400 4x4 03-04	4	**1205-0207**
400 4x4 avec MT 02	4	**1205-0156**
400 4x4 avec MT 01	2,4	**1205-0156**
400 4x4 98-00	4	**1205-0156**
400 FIS 03-08	4	**1205-0207**
400 FIS avec MT 02	4	**1205-0156**
400 TBX 04-06	4	**1205-0207**
400 TRV 07	4	**1205-0207**
400 TRV FIS 09-14	4	**1205-0207**
400 VP 05-06	4,5	**1205-0207**
450i EFI 12	4	**1205-0207**
450 H1 10-12	4	**1205-0207**
450i TRV/GT 12	4	**1205-0207**
454 4x4 96-98	4	**1205-0156**
500 4x4 avec AT 00-02	2,4	**1205-0156**
500 4x4 avec MT 00-01	2,4	**1205-0156**
500 4x4 98-99	4	**1205-0156**
500 Alterra TRV 17	4	**1205-0207**
500 EFI 13-17	4	**1205-0207**
500 FIS 03-09	4	**1205-0207**
500 FIS 02	4	**1205-0156**
500 FIS TBX 03-06	4	**1205-0156**
500 FIS TBX 02	4,7	**1205-0156**
500 FIS TRV 08	4	**1205-0207**
500 FIS TRV 03-06	4	**1205-0207**
500 LTD 14	4	**1205-0207**
500 Prowler HDX/Ltd/XT 14-15	5,7	**1205-0156**

MODÈLES	LIEU	RÉF.
ARCTIC CAT (SUITE)		
500 TRV 13-15	4	**1205-0207**
500 XR 15	4	**1205-0156**
500 XT EFI 13	4	**1205-0207**
550 EFI 13-14	4	**1205-0207**
550i EFI 12-14	4	**1205-0207**
550 GT EFI 12	4	**1205-0207**
550 H1 FIS 09-11	4	**1205-0207**
550 TRV 13-15	4	**1205-0207**
550 TRV avec AT 09-11	4	**1205-0207**
550i TRV GT EFI 12	4	**1205-0207**
550 TRV XT 13-15	4	**1205-0207**
550 XT EFI 13-14	4	**1205-0207**
650 H1 05-11	4	**1205-0207**
650 H1 Mud Pro 10-11	4	**1205-0207**
650 H1 Prowler XT 07-09	5,7	**1205-0208**
650 H1 Prowler XT 06	2,4	**1205-0207**
	5,7	**1205-0208**
650 V2 04-06	2,4	**1205-0207**
	5,7	**1205-0208**
700 Alterra Mud Pro 18	4	**1205-0207**
700 Alterra TBX 18	4	**1205-0207**
700 Alterra TRV XT 17	4	**1205-0207**
700 Alterra VLX/EPS 18	4	**1205-0207**
700 Diesel 08-11	2	**1205-0207**
700i Diesel EFI 12-13	2	**1205-0207**
700 Diesel Super Duty 15	2	**1205-0207**
700 EFI 09-14	4	**1205-0207**
700 EFI Auto 07-08	2,4	**1205-0207**
700 GT EFI 12	4	**1205-0207**
700 H1 EFI 08-11	4	**1205-0207**
700i Mud Pro 12-17	4	**1205-0207**

MODÈLES	LIEU	RÉF.
ARCTIC CAT (SUITE)		
700 H1 Mud Pro 09-11	4	**1205-0207**
700 H1 TRV 09-11	4	**1205-0207**
700 H1 TRV 08	2,4	**1205-0207**
700 LTD EFI 13-14	4	**1205-0207**
700 Prowler HDX Ltd / XT 14-16	5,7	**1205-0156**
700 TBX 14-17	4	**1205-0207**
700i TRV Crusier EFI 12	4	**1205-0207**
700i TRV GT EFI 12	4	**1205-0207**
700 TRV Ltd 14-15	4	**1205-0207**
700 TRV SE 16	4	**1205-0207**
700 TRV XT 14-15	4	**1205-0207**
700 XT 14	4	**1205-0207**
1000 Alterra TRV XT 17	2,4,5,7	**1205-0156**
1000 Cruiser 12	2,4,5,7	**1205-0156**
1000i GT 12	2,4,5,7	**1205-0156**
1000i Mud Pro/H2/LTD 10-17	2,4,5,7	**1205-0156**
1000 TRV/XT/GT/LTD 12-13/15	2,4,5,7	**1205-0156**
1000 Prowler XT/XTZ 10-17	2,4,5,7	**1205-0156**
1000 H2 Prowler XTZ 09-10	2,4,5,7	**1205-0156**
1000 H2 Thunder Cat 09-11	2,4,5,7	**1205-0156**
1000 H2 Thunder Cat 08	2,4	**1205-0207**
	5,7	**1205-0156**
1000 XT 13-17	2,4,5,7	**1205-0156**
BOMBARDIER/CAN-AM		
330 Outlander 2x4 04-05	5,7	**1205-0189**
330 Outlander 4x4 04-05	5,7	**1205-0189**
400 Outlander 2x4 03-05	5,7	**1205-0189**

Les produits avec une référence GRIS GRAS sont nouveaux pour 2024.

EPI PERFORMANCE

JOINTS UNIVERSELS POUR QUAD (SUITE)

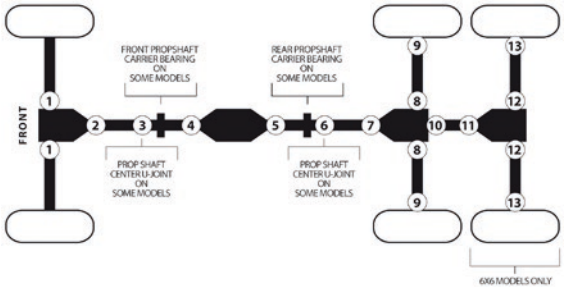

MODÈLES	LIEU	RÉF.
BOMBARDIER/CAN-AM (SUITE)		
400 Outlander 4x4 Std / XT 06-14	5,7	**1205-0189**
400 Outlander 4x4 03-05	5,7	**1205-0189**
400 Outlander Max/XT 13-14	5	**1205-0189**
	7	**1205-0189**
450 Outlander/DPS/Hunting/L 15-23	2,4	**1205-0189**
	5,7	**1205-0190**
450 Outlander 14	2,4	**1205-0189**
450 Outlander Max/DPS 17-23	2,4	**1205-0189**
	5,7	**1205-0190**
450 Outlander Max L/DPS 15-16	2,4	**1205-0189**
	5,7	**1205-0190**
450 Outlander 6x6 21-23	2,4	**1205-0189**
	5,7	**1205-0190**
	10,11	**1205-0190**
450 Outlander 6x6 20	2,4	**1205-0189**
	5,7,10,11	**1205-0190**
500 Defender/Traxter HD5/ DPS 18-20	2,4	1205-0440
500 Outlander 4x4 13-15	5,7	**1205-0190**
500 Outlander 4x4 07-12	4	**1205-0189**
	5,7	**1205-0190**
500 Outlander Max/DPS/ XT 13-15	5,7	**1205-0190**
500 Outlander L/DPS 15	2,4	**1205-0189**
	5,7	**1205-0190**
500 Outlander Max L/DPS 15	2,4	**1205-0189**
	5,7	**1205-0190**
500 Quest 4x4 04	5	**1205-0189**
500 Quest 4x4 02-03	2,4,5	**1205-0189**
500 Renegade 4x4 13-15	5,7	**1205-0190**
500 Renegade 4x4 08-12	4	**1205-0189**
	5,7	**1205-0190**
570 Outlander/DPS/XT/ Hunting Ed 17-23	5,7	**1205-0190**
570 Outlander L/DPS/Hunter Ed/LE 16	2,4	**1205-0189**
	5,7	**1205-0190**
570 Outlander Max/DPS/ XT 17-23	5,7	**1205-0190**
570 Outlander Max L/DPS 16	2,4	**1205-0189**
	5,7	**1205-0190**
570 Outlander MR 22-23	5,7	**1205-0190**
570 Outlander XMR 17-23	5,7	**1205-0190**
570 Outlander XMR 16	2,4	**1205-0189**
	5,7	**1205-0190**
570 Renegade 16-22	5,7	**1205-0190**
570 Renegade XMR 17-21	5,7	**1205-0190**
650 Outlander/DPS/XT/ North/Mossy Oak 13-22	5,7	**1205-0190**
650 Outlander 4x4 06-12	4	**1205-0189**
	5,7	**1205-0190**
650 Outlander Max DPS/XT/ North Ed 13-22	5,7	**1205-0190**
650 Outlander XMR 13-22	5,7	**1205-0190**
650 Outlander 6x6 15-23	5,7,10,11	**1205-0190**
650 Quest 4x4 04	5	**1205-0190**
650 Quest 4x4 02-03	2,4	**1205-0189**
	5	**1205-0190**
700 Commander DPS/XT 22	2,4	1205-0440
700 Defender/Traxter HD7/ DPS/Max 22	2,4	1205-0440
700 Maverick Trail/DPS 22	2,4	1205-0440
800 Commander/DPS/XT 17-20	2,4	**1205-0189**
	5,7	**1205-0190**
800 Commander/DPS/XT 16	5,7	**1205-0190**
800 Commander 4x4/DPS/ XT 11-15	2,4	**1205-0189**
	5,7	**1205-0190**

MODÈLES	LIEU	RÉF.
BOMBARDIER/CAN-AM (SUITE)		
800 Commander Max DPS 17-20	2,3,4	**1205-0189**
	5,7	**1205-0190**
800 HD8 Defender/Traxter/ DPS/DPS Cab/XT/XT Cab 16-21	2,4	1205-0440
800 HD8 Defender/Traxter/ Max/DPS/XT 16-21	2,3,4	1205-0440
800 Outlander 4x4 Std/DPS/ XT/XT-P 12-15	5,7	**1205-0190**
800 Outlander 4x4 06-11	4	**1205-0189**
	5,7	**1205-0190**
800 Outlander XMR 15	5,7	**1205-0190**
800 Maverick Trail/DPS 18-21	2,4	1205-0440
800 Renegade 4x4 Std/ Xxc 12-15	5,7	**1205-0190**
800 Renegade 4x4 07-11	4	**1205-0189**
	5,7	**1205-0190**
850 Outlander/DPS/XT/XT-P/ North Ed 16-23	5,7	**1205-0190**
850 Outlander Max XT/XT-P/ North Ed 16-23	5,7	**1205-0190**
850 Outlander XMR 16-23	5,7	**1205-0190**
850 Renegade/Xxc 16-22	5,7	**1205-0190**
900 Defender/Traxter/HD9/ DPS/DPS Cab/XT 22	2,4	1205-0440
900 Defender/Traxter HD9 Max/DPS/XT 22	2,4	1205-0440
900 HO Maverick X3 18	2,4	1205-0440
1000 Commander DPS/Hunter ed/Ltd/XT/XT-P 17-20	2,4	**1205-0189**
	5,7	**1205-0190**
1000 Commander DPS/Hunter ed/Ltd/XT/XT-P 16	5,7	**1205-0190**
1000 Commander DPS/XMR/ XT/XT-P 21-22	2,4	1205-0440
1000 Commander/DPS/LTD/ XT/XT-P 13-15	2,4	**1205-0189**
	5,7	**1205-0190**
1000 Commander Max DPS/ XT/Ltd 17-20	2,3,4	**1205-0189**
	5,7	**1205-0190**
1000 Commander Max DPS/ XT/XT-P 21-22	2,4	1205-0440
1000 Commander Max DPS/ XT 16	5,7	**1205-0190**
1000 Commander Max/DPS/ XT 14-15	2,3,4	**1205-0189**
	5,7	**1205-0190**
1000 Defender/Traxter HD10/ DPS/Hunting Ed/Limited/XT/ XT Cab/XT-P 16-22	2,4	1205-0440
1000 Defender/Traxter HD10 Pro DPS/XT 20-22	2,3,4	1205-0440
1000 Defender/Traxter HD10 XMR 18-22	2,4	1205-0440
1000 Defender/Traxter HD10 Max DPS/Limited/Lone Star Ed/XT/XT Cab/XMR 16-22	2,3,4	1205-0440
1000 Defender HD10 6x6/ DPS 20-22	2,3,4	1205-0440
1000 Maverick 13-16	2,4	**1205-0189**
	5,7	**1205-0190**
1000 Maverick DPS 16-18	2,4	**1205-0189**
	5,7	**1205-0190**
1000 Maverick Sport/DPS/ Sport Max/XMR 19-21	2,3,4	1205-0440
1000 Maverick Sport R DPS/ XRC/XXC 19-21	2,3,4	1205-0440
1000 Maverick Trail/DPS 18-21	2,3,4	1205-0440

MODÈLES	LIEU	RÉF.
BOMBARDIER/CAN-AM (SUITE)		
1000 Maverick Turbo 17	2,4	**1205-0189**
	5,7	**1205-0190**
1000 Maverick XC/DPS 16-18	2,4	**1205-0189**
	5,7	**1205-0190**
1000 Maverick XDS (Non Turbo) 16	2,4	**1205-0189**
	5,7	**1205-0190**
1000 Maverick XDS Turbo 16	2,4	**1205-0189**
	5,7	**1205-0190**
1000 Maverick XMR 14-18	2,4	**1205-0189**
	5,7	**1205-0190**
1000 Maverick XRS/XRS DPS 13-15	2,4	**1205-0189**
	5,7	**1205-0190**
1000 Maverick XRS Turbo 16	2,4	**1205-0189**
	5,7	**1205-0190**
1000 Maverick Xxc DPS 14-18	2,4	**1205-0189**
	5,7	**1205-0190**
1000 Maverick Max Std 14-18	2,4	**1205-0189**
	5,7	**1205-0190**
1000 Maverick Max Turbo Std/ XDS/XRS 17	2,4	**1205-0189**
	5,7	**1205-0190**
1000 Maverick Max XDS (Non Turbo) 16	2,4	**1205-0189**
	5,7	**1205-0190**
1000 Maverick Max XDS Turbo 16	2,4	**1205-0189**
	5,7	**1205-0190**
1000 Maverick Max XMR 17-18	2,4	**1205-0189**
	5,7	**1205-0190**
1000 Maverick Max XRS Turbo 16	2,4	**1205-0189**
	5,7	**1205-0190**
1000 Maverick Max XRS DPS 14-15	2,4	**1205-0189**
	5,7	**1205-0190**
1000 Outlander 4x4/DPS/XT/ XT-P/Hunting Ed 12-23	5,7	**1205-0190**
1000 Outlander XMR 13-23	5,7	**1205-0190**
1000 Outlander XXC 18-23	5,7	**1205-0190**
1000 Outlander Max XT/XT-P/ Ltd/DPS 12-23	5,7	**1205-0190**
1000 Outlander 6x6 19	5,7	**1205-0190**
1000 Outlander 6x6 18	5,7	**1205-0190**
	10,11	**1205-0190**
1000 Outlander 6x6 15-16	5,7	**1205-0190**
1000 Outlander 6x6 XT 22-23	5,7,10,11	**1205-0190**
1000 Renegade 4x4 12-19	5,7	**1205-0190**
1000 Renegade XMR 16-23	5,7	**1205-0190**
1000 Renegade XXC 13-23	5,7	**1205-0190**
Commander E/XT 15	2,4	**1205-0189**
	5,7	**1205-0190**
Maverick X3/XDS/XRS 2017	2,3,4	1205-0440
Maverick X3 Turbo (120hp) XDS/XMR/XRC 21	3	**1205-0190**
	2,4	**1205-0189**
Maverick X3 Turbo (120hp)/ XMR/XRC 18-19	2,4	1205-0440
Maverick X3 Turbo Max (120hp) 18-19	2,3,4	1205-0440
Maverick X3 Turbo Max (120hp) XDS 21	3	**1205-0190**
	2,4	**1205-0189**
Maverick X3 Turbo R (172hp) XDS/XRS 21	3	**1205-0190**
	2,4	**1205-0189**
Maverick X3 Turbo R (172hp)/ XDS/XMR/XRC/XRS 18-19	2,4	1205-0440

Suite de la section JOINTS UNIVERSELS POUR QUAD page suivante.

Les produits avec une référence GRIS GRAS sont nouveaux pour 2024.

EPI PERFORMANCE

JOINTS UNIVERSELS POUR QUAD (SUITE)

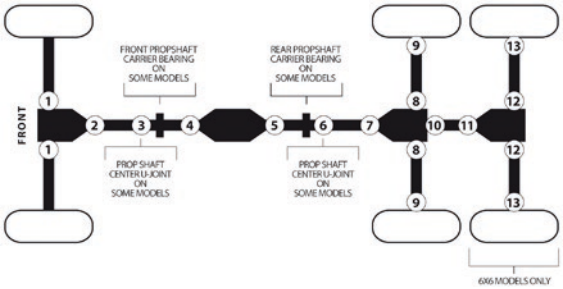

MODÈLES	LIEU	RÉF.
BOMBARDIER/CAN-AM (SUITE)		
Maverick X3 Turbo R Max (172hp) XDS/XRS 21	3	**1205-0190**
	2,4	**1205-0189**
Maverick X3 Turbo R Max (172hp)/XDS/XRS 18-19	2,3,4	**1205-0440**
Maverick X3 Turbo RR (195hp) XDS/XRS/XRS w/ Smart Shocks/XMR 21	3	**1205-0190**
	2,4	**1205-0189**
Maverick X3 Turbo RR Max (200hp) (tous les modèles) 22	4	**1205-0189**
Maverick X3 Turbo RR Max (195hp) XDS / XRS / XRS avec Smart Shocks / XMR 21	3	**1205-0190**
	2,4	**1205-0189**
Traxter 4x4 99-05	2,4,5	**1205-0189**
KAWASAKI		
300 Bayou 4x4 89-04	2,4	**WE100200**[1]
300 Prairie 2x4 99-02	7	**WE100220**
300 Prairie 4x4 99-02	2,4	**WE100210**
	5	**WE100220**
360 Prairie 2x4 03-09	7	**1205-0157**
360 Prairie 4x4 03-13	5	**1205-0157**
400 Bayou 4x4 93-99	2,4	**WE100210**
400 Prairie 2x4 98-02	7	**WE100220**
400 Prairie 4x4 98-02	2,4	**WE100210**
	5	**WE100220**
400 Prairie 4x4 97	2,4	**WE100210**
	5	**WE100220**
610 Mule 4x4 (400cc)/SE 05-16	2,4,5,7	**WE100220**
610 Mule XC/XC SE 4x4 13-16	2,4,5,7	**WE100220**
650 Brute Force 4x4 05-13	5	**1205-0157**
650i Brute Force 4x4 06-13	5,7	**1205-0157**
650 Prairie 4x4 02-03	5	**1205-0157**
KFX 700 2x4 04-09	7	**1205-0157**
700 Prairie 4x4 04-06	5	**1205-0157**
750i Brute Force 05-18	5,7	**1205-0157**
750i Brute Force EPS 12-21	5,7	**1205-0157**
1000 Mule 2x4 (450cc) 88	9	**WE100220**
2500 Mule 2x4 (620cc) 94-00	8,9	**1205-0171**
2510 Mule 4x4 (620 cc) 00-02	5,6,7	**WE100220**
	8,9	**1205-0171**
2510 Mule 4x4 (620 cc) 93-99	1	**1205-0171**
	5,6,7	**WE100200**[1]
	8,9	**1205-0171**
2510 Mule Diesel 4x4 (950 cc) 00-02	5,6,7	**WE100220**
	8,9	**1205-0171**
2520 Mule 2x4 (620cc) 93-00	8,9	**1205-0171**
3000 Mule 2x4 (620 cc) 01-08	8,9	**1205-0171**
3010 Mule 4x4 (620 cc) 01-08	5,6,7	**WE100220**
	8,9	**1205-0171**
3010 Mule Diesel 4x4 (950 cc) 01-08	5,6,7	**WE100220**
	8,9	**1205-0171**
3020 Mule 2x4 (620 cc) 01-03	8,9	**1205-0171**
4000 Mule 2x4 (620 cc) 09-20	8,9	**1205-0171**
4000 Mule Trans 18-20	8,9	**1205-0171**
4010 Mule 4x4 (620cc)/SE 09-22	5,6,7	**WE100220**
	8,9	**1205-0171**
4010 Mule Diesel 4x4 (950 cc) 09-13	5,6,7	**WE100220**
	8,9	**1205-0171**
4010 Mule Trans/SE 4x4 13-22	5,6,7	**WE100220**
	8,9	**1205-0171**
4010 Mule Trans Diesel 13	5,6,7	**WE100220**
	8,9	**1205-0171**
Mule Pro-FX 16-22	4	**1205-0171**
Mule Pro-FX EPS 16-22	4	**1205-0171**
Mule Pro-FX LE EPS 16-22	4	**1205-0171**
Mule Pro-FXR 18-22	4	**1205-0171**
Mule Pro-FXT 15-22	4	**1205-0171**
Mule Pro-FXT EPS 15-22	4	**1205-0171**

MODÈLES	LIEU	RÉF.
KAWASAKI (SUITE)		
Mule Pro-FXT LE EPS 15-22	4	**1205-0171**
Mule PRO-FXT Ranch Edition 16-22	4	**1205-0171**
Mule PRO-DX Diesel 16-18	4	**1205-0171**
Mule PRO-DX Diesel EPS 16-21	4	**1205-0171**
Mule PRO-DX Diesel LE EPS 16-17	4	**1205-0171**
Mule PRO-DXT Diesel 16-20	4	**1205-0171**
Mule PRO-DXT Diesel EPS 16-20	4	**1205-0171**
Mule PRO-DXT Diesel LE EPS 16-17	4	**1205-0171**
Mule SX/SX SE 4x4 17-22	5,7	**WE100220**
Mule SX XC/SX XC SE 4x4 17-22	5,7	**WE100220**
POLARIS		
250 4x4 90/93	1	**WE100338**
250 6x6 93	1	**WE100338**
250 Big Boss 6x6 91-92	1	**WE100338**
250 Trail Boss 4x4 87-92	1	**WE100338**
250 Xplorer 4x4 00-02	1,2,4	**WE100338**
300 4x4 94/96	1	**WE100338**
300 4x4 95	1	**WE100811**
300 6x6 94	1	**WE100338**
300 Sportsman 4x4 08-10	2,4	**WE100338**
300 Xplorer 4x4 96-99	1	**WE100811**
325 ACE EFI 14-16	2,4	**WE100338**
325 ACE HD 15	2,4	**WE100338**
325 Magnum 2x4 00-02	5	**WE100338**
325 Magnum 4x4 sauf HDS (Visco-Loc) 01-02	1	**WE100811**
	2,4,5	**WE100338**
325 Magnum 4x4 HDS (Visco-Loc) 01-02	5	**WE100338**
325 Magnum 4x4 00	1	**WE100811**
	2,4,5	**WE100338**
325 Ranger ETX 15-16	2,4	**WE100338**
325 Sportsman ETX 15	2,4	**WE100338**
325 Xpedition 4x4 00-02	1	**WE100811**
	2,4,5	**WE100338**
330 ATP 4x4 05	2,4	**WE100338**
	5	**WE100811**
330 ATP 4x4 04	1,2,4	**WE100338**
	5	**WE100811**
330 Magnum 2x4 03-05	5	**WE100811**
330 Magnum 4x4 05-06	2,4	**WE100338**
	5	**WE100811**
330 Magnum 4x4 sauf HDS (Visco-Loc) 03-04	1,2,4	**WE100338**
	5	**WE100811**
330 Magnum 4x4 HDS (Visco-Loc) 03-04	2,4	**WE100338**
	5	**WE100811**
335 Sportsman 4x4 99-00	1	**WE100811**
	2,4	**WE100338**
	9	**WE100995**
	8	**WE100507**
335 Worker 4x4 99	1	**WE100811**
	2,4	**WE100338**
	9	**WE100995**
	8	**WE100507**
350L 4x4 90/93	1	**WE100338**
350L 6x6 93	1	**WE100338**
350L Trail Boss 4x4 90-92	1	**WE100338**
400 4x4 94	1	**WE100338**
400 6x6 avec anneaux de serrage intérieurs 95	1	**WE100338**
400 6x6 avec anneaux de serrage extérieurs 95	1	**WE100811**
400 6x6 94	1	**WE100338**
400 Ranger 4x4 10-14	2,4	**WE100338**
400 Ranger Mid-Size 4x4 13	2,4	**WE100338**

MODÈLES	LIEU	RÉF.
POLARIS (SUITE)		
400 Scrambler 4x4 98-02	2,4	**WE100338**
Axe avant avec anneaux de serrage intérieurs	1	**WE100338**
Axe avant avec anneaux de serrage extérieurs	1	**WE100811**
400 Scrambler 4x4 avec anneaux de serrage intérieurs 95-97	1	**WE100338**
400 Scrambler 4x4 avec anneaux de serrage extérieurs 95-97	1	**WE100811**
400 Sportsman 4x4 05	2,4	**WE100338**
400 Sportsman 4x4 02-04	1,2,4	**WE100338**
400 Sportsman 4x4 01	2,4	**WE100338**
400 Sportsman 4x4 97	1	**WE100811**
400 Sportsman 4x4 avec anneaux de serrage intérieurs 95-96	1	**WE100338**
400 Sportsman 4x4 avec anneaux de serrage extérieurs 95-96	1	**WE100811**
400 Sportsman 4x4 93-94	1	**WE100338**
400 Sportsman HO 4x4 08-14	2,4	**WE100338**
400 Xplorer 4x4 99-02	1,2,4	**WE100338**
400 Xplorer 4x4 97-98	1	**WE100811**
400 Xplorer 4x4 avec anneaux de serrage intérieurs 95-96	1	**WE100338**
400 Xplorer 4x4 avec anneaux de serrage extérieurs 95-96	1	**WE100811**
400L Big Boss 6x6 97	1	**WE100811**
425 Magnum 4x4 97-98	1	**WE100811**
425 Magnum 4x4 avec anneaux de serrage intérieurs 95-96	1	**WE100338**
425 Magnum 4x4 avec anneaux de serrage extérieurs 95-96	1	**WE100811**
425 Magnum 6x6 97	1	**WE100811**
425 Magnum 6x6 avec anneaux de serrage intérieurs 96	1	**WE100338**
425 Magnum 6x6 avec anneaux de serrage extérieurs 96	1	**WE100811**
425 Xpedition 4x4 02	1,2,4,5	**WE100338**
425 Xpedition 4x4 00-01	1	**WE100811**
	2,4,5	**WE100338**
450 Sportsman 4x4 06-07	2,4	**WE100338**
450 Sportsman HO/EPS/ Utility 23	2,4	**1205-0189**
450 Sportsman HO/EPS/Utility 17-20	2,4	**WE100338**
455 Diesel 4x4 Arbre d'hélice (depuis 07/12/00) 01	2,4	**WE100338**
Axe avant avec anneaux de serrage intérieurs	1	**WE100338**
Axe avant avec anneaux de serrage extérieurs	1	**WE100811**
455 Diesel 4x4 00	1	**WE100811**
455 Diesel 4x4 99	1	**WE100811**
	2,4	**WE100338**
	9	**WE100995**
	8	**WE100507**
500 ACE 15-19	2,4	**WE100338**
500 ATP 4x4 05	2,4	**WE100338**
	5	**WE100811**
500 ATP 4x4 04	1,2,4	**WE100338**
	5	**WE100811**
500 Big Boss 6x6 98-99	1	**WE100811**
500 Magnum 4x4 03	2,4	**WE100338**
	5	**WE100811**

[1] Le joint universel n'a PAS de graisseur.

Les produits avec une référence GRIS GRAS sont nouveaux pour 2024.

EPI PERFORMANCE

JOINTS UNIVERSELS POUR QUAD (SUITE)

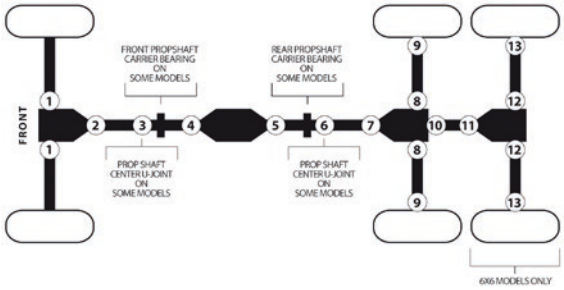

MODÈLES	LIEU	RÉF.
POLARIS (SUITE)		
500 Magnum 4x4 sauf HDS (Visco-Loc) 01-02	1	**WE100811**
	2,4,5	**WE100338**
500 Magnum 4x4 HDS (Visco-Loc) 02	2,4,5	**WE100338**
500 Magnum 4x4 HDS (Visco-Loc) 01	5	**WE100338**
500 Magnum 4x4 99-00	1	**WE100811**
	2,4	**WE100338**
500 Ranger 19-21	2,4	**WE100338**
500 Ranger 2x4 04-09	5,7	**WE100338**
500 Ranger 4x4 05-09	2,4,5,7	**WE100338**
500 Ranger 6x6 04-05	1,2,4, 7,10,11	**WE100338**
	8,9	**WE100995**
500 Ranger Crew 4x4 13	2,3,4	**WE100338**
500 Ranger Crew Mid-Size 4x4 13	2,3,4	**WE100338**
500 Ranger EFI 4x4 11-13	2,4	**WE100338**
500 Ranger HO 4x4 10	2,4	**WE100338**
500 Ranger Mid-Size 4x4 13	2,4	**WE100338**
500 Scrambler 4x4 10	2,4	**WE100338**
500 Scrambler 4x4 99-09	1,2,4	**WE100811**
500 Scrambler 4x4 98	2,4	**WE100811**
	1	**WE100338**
500 Scrambler 4x4 97	1	**WE100811**
500 Sportsman EFI 4x4 06-09	2,4,5,7	**WE100338**
500 Sportsman EFI Touring 4x4 08-09	2,4	**WE100338**
500 Sportsman HO 4x4 08-13	2,4	**WE100338**
500 Sportsman HO 4x4 05-06	2,4	**WE100338**
500 Sportsman HO 4x4 04	1	**WE100338**
Arbre d'hélice avec anneaux de serrage intérieurs	2,4	**WE100338**
Arbre d'hélice avec anneaux de serrage extérieurs	2,4	**WE100811**
500 Sportsman HO 4x4 02-03	2,4	**WE100338**
500 Sportsman HO 4x4 01	1	**WE100811**
	2,4	**WE100338**
500 Sportsman HO Touring 4x4 10-13	2,4	**WE100338**
500 Sportsman 4x4 99-01	1	**WE100811**
	2,4	**WE100338**
500 Sportsman 4x4 98	1	**WE100811**
	2,4	**WE100338**
	9	**WE100995**
	8	**WE100507**
500 Sportsman 4x4 97	1,2,4	**WE100338**
	9	**WE100995**
	8	**WE100507**
500 Sportsman 4x4 96	2,4	**WE100338**
Axe avant avec anneaux de serrage intérieurs	1	**WE100338**
Axe avant avec anneaux de serrage extérieurs	1	**WE100811**
	9	**WE100995**
	8	**WE100507**
500 Sportsman 6x6 02-08	1,2,4	**WE100338**
500 Sportsman 6x6 99-01	1	**WE100811**
	2,4	**WE100338**
500 Sportsman X2 4x4 06-09	2,4	**WE100338**
500 Worker 4x4 99	1,2,4	**WE100811**
500 Xplorer 4x4 97	1,2,4	**WE100338**
	9	**WE100995**
	8	**WE100507**
550 Sportsman 4x4 12-13	2,4	**1205-0252**
550 Sportsman 4x4 (conçu à partir du 23/11/10) 11	2,4	**1205-0252**
550 Sportsman 4x4 (conçu jusqu'au 22/11/10) 11	2,4	**WE100338**
550 Sportsman XP 4x4 09-10	2,4,5,7	**WE100338**

MODÈLES	LIEU	RÉF.
POLARIS (SUITE)		
550 Sportsman Std/EPS 4x4 12-14	2,4	**1205-0252**
	5,7	**WE100338**
550 Sportsman EPS 4x4 (conçu 23/11/10 et après) 11	2,4	**1205-0252**
550 Sportsman EPS 4x4 (conçu jusqu'au 22/11/10) 11	2,4	**WE100338**
550 Sportsman Touring 14	2,4	**1205-0252**
	5,7	**WE100338**
550 Sportsman Touring EPS 4x4 12-13	2,4	**1205-0252**
550 Sportsman Touring EPS 4x4 (conçu à partir du 23/11/10) 11	2,4	**1205-0252**
550 Sportsman Touring EPS 4x4 (conçu jusqu'au 22/11/10) 11	2,4	**WE100338**
550 Sportsman Touring EPS 4x4 10	2,4	**WE100338**
550 Sportsman X2 14	2,4	**1205-0252**
	5,7	**WE100338**
550 Sportsman X2 4x4 13	2,4	**1205-0252**
550 Sportsman X2 4x4 (conçu à partir du 23/11/10) 11-12	2,4	**1205-0252**
550 Sportsman X2 4x4 (conçu jusqu'au 22/11/10) 11	2,4	**WE100338**
550 Sportsman X2 4x4 10	2,4,5,7	**WE100338**
570 ACE 15-19	2,4	**WE100338**
570 ACE SP 15-17	2,4	**WE100338**
570 Ranger Crew EFI Mid-Size/ EPS/LE/Premium 15-23	2,3,4	**WE100338**
570 Ranger Crew 14	2,3,4	**WE100338**
570 Ranger Crew Full-Size/ EPS 15-23	2,3,4	**WE100338**
570 Ranger Mid-Size 14-21	2,4	**WE100338**
570 Ranger Mid-Size Premium 21	2,4	**WE100338**
570 Ranger EFI 14	2,4	**WE100338**
570 Ranger Full-Size Std/EPS 15-20	2,4	**WE100338**
570 Ranger SP/Premium/ Crew/Crew Premium 22-23	2,4	**WE100338**
570-6 Ranger Crew 18	4	**WE100338**
570-6 Ranger Crew XP Full Size Std/EPS 16-17	2,3,4	**WE100338**
570 Ranger XP Full Size Std/ EPS 16	2,4	**WE100338**
570 RZRStd/EPS/LE 12-17	2,4	**WE100338**
570 RZR S (60") 17	2,4	**WE100338**
570 RZR Trail avec EPS 15-17	2,4	**WE100338**
570 Sportsman/EPS 14-23	2,4	**WE100338**
570 Sportsman Hunter Edition 20	2,4	**WE100338**
570 Sportsman Premium Edition 20	2,4	**WE100338**
570 Sportsman SP avec EPS 15-19	2,4	**WE100338**
570 Sportsman Touring Std / EPS 14-22	2,4	**WE100338**
570 Sportsman Touring Premium 20-23	2,4	**WE100338**
570 Sportsman Touring SP 15-19	2,4	**WE100338**
570 Sportsman Utility Ed 18-19	2,4	**WE100338**
570 Sportsman X2 avec EPS 15-21	2,4	**WE100338**
570 Sportsman 6x6 18-21	2,4	**WE100338**
570 Sportsman 6x6 17	2,4	**WE100338**
	5,7	**WE100338**
600 Sportsman 4x4 05	2,4,5,7	**WE100338**
600 Sportsman 4x4 03-04	1,2,4,5,7	**WE100338**

MODÈLES	LIEU	RÉF.
POLARIS (SUITE)		
700 Ranger EFI 6x6 06-09	2,4,5, 7,10,11	**WE100338**
700 Ranger XP 4x4 05-09	5,7	**WE100338**
700 Sportsman EFI 4x4 05-07	2,4,5,7	**WE100338**
700 Sportsman EFI 4x4 04	1,2,4,5,7	**WE100338**
700 Sportsman 4x4 05-06	2,4,5,7	**WE100338**
700 Sportsman 4x4 02-04	1,2,4,5,7	**WE100338**
700 Sportsman MV7 4x4 05	2,4,5,7	**WE100338**
800 Ranger Crew 4x4 10-14	2,3,4	**WE100338**
800 Ranger Mid-Size 4x4 13-14	2,4	**WE100338**
800 Ranger XP 4x4 10-14	2,4	**WE100338**
800 Ranger 6x6 10-17	2,4,5,7	**WE100338**
800 RZR 4x4 08-14	2,4	**WE100338**
800 RZR 4 4x4 11-14	2,3,4	**WE100338**
800 RZR S 4x4 08-14	2,4	**WE100338**
800 RZR XC (55") 14	2,4	**WE100338**
800 Sportsman EFI 4x4 11-14	2,4	**WE100338**
800 Sportsman EFI 4x4 05-10	2,4,5,7	**WE100338**
800 Sportsman EFI 6x6 09-14	2,4,5,7	**WE100338**
800 Sportsman EFI Touring 4x4 08-09	2,4	**WE100338**
800 Sportsman X2 4x4 07-09	2,4	**WE100338**
850 Scrambler 4x4 14-17	2,4	**1205-0252**
	5,7	**WE100338**
850 Scrambler HO 4x4 13	2,4	**1205-0252**
	5,7	**WE100338**
850 Scrambler HO EPS 4x4 13	2,4	**1205-0252**
	5,7	**WE100338**
850 Sportsman 15-17	2,4	**1205-0252**
	5,7	**WE100338**
850 Sportsman High Lifter Edition 16-17	2,4,5,7	**WE100338**
850 Sportsman SP 15-17	2,4	**1205-0252**
	5,7	**WE100338**
850 Sportsman Touring HO EPS 13	2,4	**1205-0252**
850 Sportsman Touring EPS (conçu 23/11/10 et après) 11-12	2,4	**1205-0252**
850 Sportsman Touring EPS (conçu jusqu'au 22/11/10) 11	2,4	**WE100338**
850 Sportsman Touring EPS 10	2,4	**WE100338**
850 Sportsman Touring Std/ LE 14	2,4	**1205-0252**
	5,7	**WE100338**
850 Sportsman Touring SP 15-17	2,4	**1205-0252**
	5,7	**WE100338**
850 Sportsman X2 11	2,4	**1205-0252**
850 Sportsman XP 10-14	2,4	**1205-0252**
	5,7	**WE100338**
850 Sportsman XP HO EPS 13	2,4	**1205-0252**
850 Sportsman XP EPS 10-12	2,4	**1205-0252**
	5,7	**WE100338**

Suite de la section JOINTS UNIVERSELS POUR QUAD page suivante.

Les produits avec une référence GRIS GRAS sont nouveaux pour 2024.

EPI PERFORMANCE

JOINTS UNIVERSELS POUR QUAD (SUITE)

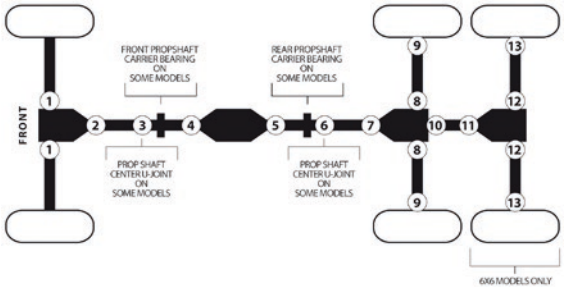

MODÈLES	LIEU	RÉF.
POLARIS (SUITE)		
900 Ace SP 16	2,4	**WE100338**
900 ACE XC 17-19	2,4	**WE100338**
900 Ranger Crew (toutes options) 14-19	2,3,4	**WE100338**
900 Ranger Diesel 11-13	2,3,4,5,7	**WE100338**
900 Ranger Diesel Crew 11-13	2,3,4,5,7	**WE100338**
900 Ranger XP 13-16	2,4	**WE100338**
900 RZR 50/55" (toutes options) 15-20	2,3,4	**WE100338**
900 RZR 60" (toutes options) 15-20	2,3,4	**WE100338**
900 RZR XP 4 12-14	2,3,4	**WE100338**
900 RZR XP 11-14	2,3,4	**WE100338**
900 RZR 4 15-18	2,3,4	**WE100338**
1000 General (toutes options) 16-20	2,3,4	**WE100338**
1000 General 4 (toutes options) 20	2,3,4	**WE100338**
1000 Ranger Crew 61hp/EPS/ Premium 20-23	2,3	**WE100338**
1000 Ranger Crew XP (toutes options) 19	3	**WE100338**
1000 Ranger Crew XP Std/ EPS 17-18	2,3,4	**WE100338**
1000 Ranger Crew XP High Lifter Ed 17	2,3,4	**WE100338**
1000 Ranger Crew XP Northstar HVAC Ed 17-18	2,3,4	**WE100338**
1000 Ranger Diesel 16	2,4	**WE100338**
1000 Ranger Diesel Crew 15-18	2,3,4	**WE100338**
1000 RZR S 60" (toutes options) 16-20	2,3,4	**WE100338**
1000 RZR S Trail Premium/ Ultimate 22-23	2,3,4	**WE100338**
1000 RZR S 4 19-20	2,3,4	**WE100338**
1000 RZR XP (toutes options) 21	2,4	**WE100338**
1000 RZR XP (toutes options) 19-20	2,3,4	**WE100338**
1000 RZR XP (toutes options) 18	4	**WE100338**
1000 RZR XP (toutes options) 15-17	2,3,4	**WE100338**
1000 RZR XP High Lifter Ed 16-17	2,3,4	**WE100338**
1000 RZR XP 4 (toutes options) 20-22	2,3,4	**WE100338**
1000 Scrambler 14-17	2,4	**1205-0252**
	5,7	**WE100338**
1000 Sportsman Touring 15-17	2,4	**1205-0252**
	5,7	**WE100338**
1000 Sportsman XP 15-17	2,4	**1205-0252**
	5,7	**WE100338**
1000 Sportsman XP High Lifter Edition 16-17	2,4,5,7	**WE100338**
Brutus HD 14-16	2,4	**WE100338**
Ranger 6x6 99	1,2,4,7	**WE100338**
	8,9	**WE100995**
Ranger Diesel 14-15	2,4	**1205-0252**
	5,7	**WE100338**
Ranger Diesel Crew 14	2,3,4	**1205-0252**
	5,7	**WE100338**
Ranger Diesel HST/HST Deluxe 14	2,4	**WE100338**
Ranger ETX 15-16	2,4	**WE100338**
Ranger EV 10-21	2,4	**WE100338**
Ranger EV Li-ion 16-18	2,4	**WE100338**
Ranger EV LSV 11-12	2,4	**WE100338**
Ranger HST 15	2,4	**WE100338**
Ranger TM 2x4 04-06	5,7	**WE100338**

MODÈLES	LIEU	RÉF.
POLARIS (SUITE)		
RZR Pro XP/Premium/Ultimate 20	2,3	**WE100338**
RZR Pro XP 4/Premium/ Ultimate 20	2, 3A, 3B	**WE100338**
RZR XP Turbo 21	4	**WE100338**
RZR XP Turbo 20	2,3,4	**WE100338**
RZR XP Turbo/Fox/Dynamix Edition/LE/S 18-19	4	**WE100338**
RZR XP Turbo 16-17	2	**WE100338**
RZR XP Turbo 4 21	4	**WE100338**
RZR XP Turbo 4 20	3	**WE100338**
RZR XP Turbo 4/Fox/Dynamix Edition/LE 18-19	4	**WE100338**
RZR XP Turbo 4 16-17	2	**WE100338**
SUZUKI		
250 Ozark 2x4 02-14	6	**1205-0154**
250 Quad Runner 2x4 01	9	**1205-0206**
250 Quad Runner 2x4 95-00	9	**1205-0206**
250 Quad Runner 2x4 88-94	9	**1205-0206**
	8	**1205-0204**
250 Quad Runner 4x4 01-02	9	**1205-0206**
	6	**1205-0154**
250 Quad Runner 4x4 94-00	9	**1205-0206**
	6	**1205-0155**
250 Quad Runner 4x4 88-93	9	**1205-0206**
	8	**1205-0204**
	6	**1205-0155**
250 Quad Runner 4x4 87	6	**1205-0155**
250 Quad Sport 2x4 04-09	6	**1205-0154**
300 King Quad 4x4 01-02	9	**1205-0205**
	6	**1205-0154**
300 King Quad 4x4 96-00	9	**1205-0205**
	6	**1205-0155**
300 King Quad 4x4 91-93	9	**1205-0205**
	8	**1205-0204**
300 Quad Runner 4x4 95	9	**1205-0205**
	6	**1205-0155**
300 Quad Runner 4x4 94	9	**1205-0205**
	8	**1205-0204**
	6	**1205-0155**
400 Eiger 2x4 02-07	6	**1205-0154**
400 Eiger 4x4 02-07	2,5,7	**1205-0154**
400 King Quad 2x4 08-09	6	**1205-0154**
400 King Quad 4x4 08-14	4,5,7	**1205-0154**
450 King Quad 4x4 08-10	5	**1205-0155**
500 King Quad 4x4 09-14	5	**1205-0155**
500 Quad Master 4x4 01	2	**1205-0154**
	5,7	**1205-0155**
500 Quad Master 4x4 00	2,5	**1205-0155**
500 Quad Runner 4x4 02	2,5,7	**1205-0154**
500 Quad Runner 4x4 01	5,7	**1205-0154**
500 Quad Runner 4x4 98-00	5	**1205-0155**
500 Vinson 4x4 02-07	2,4	**1205-0154**
	5	**1205-0155**
620 QUV 4x4 05	5,6,7	**WE100220**
	8,9	**1205-0171**
700 King Quad 4x4 05-07	5	**1205-0155**
700 Twin Peaks 4x4 04-05	5	**1205-0157**
750 King Quad 4x4 08-14	5	**1205-0155**
TEXTRON		
700 Alterra Mud Pro 18-19	4	**1205-0207**
700 Alterra TBX 18-19	4	**1205-0207**
700 Alterra VLX/EPS 18	4	**1205-0207**
YAMAHA		
225 Moto-4 2x4 89-91	5	**WE100600**
250 Moto-4 2x4 86-88	5	**WE100600**

MODÈLES	LIEU	RÉF.
YAMAHA (SUITE)		
250 Bear Tracker 2x4 99-04	5	**WE100600**
250 Big Bear 2x4 07-09	6	**1205-0158**
250 Bruin 2x4 06	6	**1205-0158**
250 Timberwolf 2x4 92-98	5	**WE100600**
250 Timberwolf 4x4 94-00	2,4	**WE100395**
300 Grizzly 2x4 14	5	**1205-0158**
350 Big Bear 4x4 87-99	2,4	**WE100395**
	5,7	**WE100600**
350 Big Bear 4x4 86	2,4	**1205-0158**
350 Grizzly 2x4 07-11	6	**1205-0158**
350 Grizzly 4x4 13-14	5	**1205-0158**
350 Grizzly 4x4 sauf IRS 07-12	5	**1205-0158**
350 Grizzly 4x4 avec IRS 07-11	2,4,5,7	**1205-0158**
350 Wolverine 2x4 06-09	6	**1205-0158**
350 Wolverine 4x4 95-98	2,4	**1205-0158**
	5,7	**WE100600**
400 Big Bear 4x4 avec IRS 07-12	2,4,5,7	**1205-0158**
400 Big Bear 4x4 06	2,4	**1205-0158**
400 Grizzly 4x4 exc IRS 07	5,7	**1205-0158**
400 Grizzly 4x4 avec IRS 07-08	2,4,5,7	**1205-0158**
400 Kodiak 4x4 05-06	5,7	**1205-0158**
400 Kodiak 4x4 98-99	2,4	**1205-0158**
400 Kodiak 4x4 93-97	2,4	**WE100395**
	5,7	**WE100600**
450 Grizzly 4x4 09-14	2,4,5,7	**1205-0158**
450 Grizzly EPS 4x4 13-14	2,4,5,7	**1205-0158**
450 Kodiak/EPS/SE 18-22	5,7	**1205-0158**
450 Kodiak 4x4 03-06	2,4,5,7	**1205-0158**
450 Rhino 4x4 06-09	2,4	**1205-0158**
450 Wolverine 4x4 07-10	6	**1205-0158**
600 Grizzly 4x4 99-01	2,4,5	**WE100395**
600 Grizzly 4x4 98	2,4	**WE100395**
	5,7	**WE100600**
660 Grizzly 4x4 02	2,4	**WE100395**
660 Rhino 4x4 04-07	2,4	**1205-0158**
700 Rhino 4x4 08-13	2,4	**1205-0158**
700 Viking/EPS/Ranch Ed/ SE 14-22	2,4	**1205-0158**
700 Viking VI/EPS/Ranch Edition/SE 15-22	2,4	**1205-0158**
700 Wolverine 16-17	2,4	**1205-0158**
700 Wolverine R Spec/EPS/ SE 16-17	2,4	**1205-0158**
850 Wolverine X2/XT-R 21	2,4	**1205-0441**
850 Wolverine X2 19-20	2	**1205-0441**
850 Wolverine X2 R-Spec/ SE 19-22	2	**1205-0441**
850 Wolverine X2 R-Spec XT-R 20-22	2	**1205-0441**
850 Wolverine X4/XT-R 21	2,4	**1205-0441**
850 Wolverine X4 18-20	2	**1205-0441**
850 Wolverine X4 R-Spec 22	2	**1205-0441**
850 Wolverine X4 SE 19-20	2	**1205-0441**
850 Wolverine X4 XT-R 20-22	2	**1205-0441**
1000 Wolverine RMAX2/ LE/R-Spec/Sport/XT-R 21-22	2,4	**1205-0441**
1000 Wolverine RMAX4/ LE/R-Spec/XT-R 21-22	2,4	**1205-0441**
1000 YXZ1000R/SE/SS/SS SE/SS XT-R 16-22	2	**1205-0158**

[1] Le joint universel n'a PAS de graisseur.

Les produits avec une référence GRIS GRAS sont nouveaux pour 2024.

Notes for Utility models:
1) Six wheel vehicles middle drive shaft use the same u-joints as rear drive shaft (locations 4&5)
2) Middle axle use the same u joints as rear axle (location 6&7)
3) Utility vehicles with middle u joint on front drive shaft use same u-joint as front (location 2)

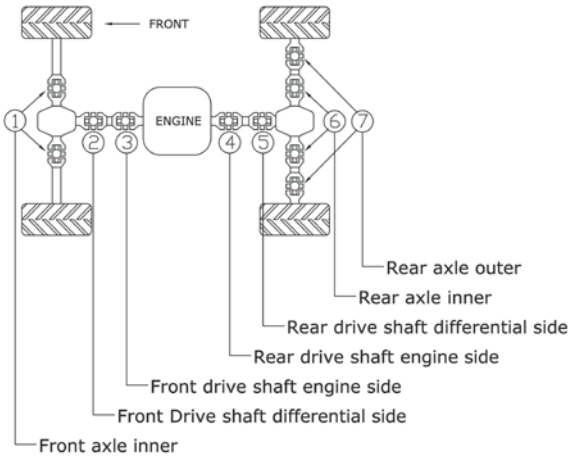



KITS DE CROISILLONS DE CARDAN

- Les croisillons de cardan sont forgés à froid à partir d'acier SCM-415, les paliers usinés avec précision sont cémentés HRC58-61
- Pré-graissés avec de la graisse lithium Complex 3 haute température, le graisseur et les conduits de graissage de la cuvette de roulement répartissent uniformément la graisse
- Les kits comprennent un bouchon permettant d'éliminer le graisseur pour les applications à faible jeu

MODÈLES	RÉF. EMPLACEMENT	RÉF.
ARCTIC CAT - QUAD		
250 4x4 01-05	3	**1205-0217**
300 4x4 98-05	3	**1205-0217**
375 4x4 avec AT 02	3	**1205-0217**
400 4x4 98-00	3	**1205-0217**
400 4x4 avec AT 03-04	3	**1205-0219**
400 4x4 avec MT 01	2	**1205-0217**
	3	**1205-0217**
400 4x4 avec MT 02	3	**1205-0217**
400 4x4 avec MT 03-04	3	**1205-0219**
400 FIS 4x4 TRV 09-14	3	**1205-0219**
400 FIS 4x4 avec AT 03-08	3	**1205-0219**
400 FIS 4x4 avec MT 02	3	**1205-0217**
400 FIS 4x4 avec MT 03-08	3	**1205-0219**
400 TBX 4x4 04-06	3	**1205-0219**
400 VP 4x4 05-06	3	**1205-0219**
	4	**1205-0219**
450 H1 10-11	3	**1205-0219**
450i EFI 12	3	**1205-0219**
450i TRV EFI 12	3	**1205-0219**
450i TRV GT EFI 12	3	**1205-0219**
454 4x4 96-98	3	**1205-0217**
500 4x4 98-99	3	**1205-0217**
500 4x4 avec AT 00-02	2	**1205-0217**
	3	**1205-0217**
500 4x4 avec MT 00-01	2	**1205-0217**
	3	**1205-0217**
500 EFI 4x4 A/T 13-14	3	**1205-0219**
500 FIS 4x4 avec AT 02	3	**1205-0217**
500 FIS 4x4 avec AT 03-09	3	**1205-0219**
500 FIS 4x4 avec MT 02	3	**1205-0217**
500 FIS 4x4 avec MT 03-09	3	**1205-0219**
500 FIS TBX 4x4 02	3	**1205-0217**
	5	**1205-0217**
500 FIS TBX 4x4 03-06	3	**1205-0217**
500 FIS TRV 4x4 03-08	3	**1205-0219**
500 TRV 13-14	3	**1205-0219**
500 XT EFI 13-14	3	**1205-0219**
Alterra 550 16-17	3	**1205-0219**
550 EFI 4X4 12-13	3	**1205-0219**
550 GT EFI 4X4 12	3	**1205-0219**

MODÈLES	RÉF. EMPLACEMENT	RÉF.
ARCTIC CAT - QUAD (SUITE)		
550 H1 FIS 4X4 09-11	3	**1205-0219**
550 TRV 12-13	3	**1205-0219**
550 TRV XT/LTD 14-15	3	**1205-0219**
550 TRV 4x4 avec AT 09-11	3	**1205-0219**
550 XT EFI 4X4 13	3	**1205-0219**
650 4x4 H1 05-11	3	**1205-0219**
650 4x4 H1 Mud Pro 10-11	3	**1205-0219**
650 4x4 avec AT V2 04-06	2	**1205-0219**
	3	**1205-0219**
	4	**1205-0217**
	5	**1205-0217**
Alterra 700 16	3	**1205-0219**
Alterra 700 MudPro LTD 18	4	**1205-0219**
Alterra 700 Mudpro LTD 19	3	**1205-0219**
Alterra 700 TBX 18-20	3	**1205-0219**
Alterra 700 XT 16	3	**1205-0219**
Alterra TRV 700 EPS 20	3	**1205-0219**
Alterra TRV 700 XT EPS 19	3	**1205-0219**
700 Diesel 07-15	2	**1205-0219**
700 EFI 4x4 06-08	2	**1205-0219**
	3	**1205-0219**
700 EFI 4x4 09-13	3	**1205-0219**
700 EFI H1 Mudpro 09-11	3	**1205-0219**
700 EFI H1 avec AT 08-11	3	**1205-0219**
700 GT EFI 12	3	**1205-0219**
700 H1 TRV 08	2	**1205-0219**
	3	**1205-0219**
700 H1 TRV 09-15	3	**1205-0219**
700 LTD EFI 13	3	**1205-0219**
700 XR 15	3	**1205-0219**
700 XT 13-12	2	**1205-0217**
	3	**1205-0217**
	4	**1205-0217**
	5	**1205-0217**
700i Diesel EFI 12-13	2	**1205-0219**
700i EFI Mudpro 12-15	3	**1205-0219**

MODÈLES	RÉF. EMPLACEMENT	RÉF.
QUAD ARCTIC CAT (SUITE)		
700i TRV Cruiser EFI 12	3	**1205-0219**
700i TRV GT EFI 12	3	**1205-0219**
700 TBX 10-15	3	**1205-0219**
700 TRV 09-15	3	**1205-0219**
700 XR 15	3	**1205-0219**
Alterra TRV 1000 XT 17	2	**1205-0217**
	3	**1205-0217**
	4	**1205-0217**
	5	**1205-0217**
1000 Cruiser 12	2	**1205-0217**
	3	**1205-0217**
	4	**1205-0217**
	5	**1205-0217**
1000 TRV GT 12	2	**1205-0217**
	3	**1205-0217**
	4	**1205-0217**
	5	**1205-0217**
1000 TRV LTD 13	2	**1205-0217**
	3	**1205-0217**
	4	**1205-0217**
	5	**1205-0217**
1000 XT 13	2	**1205-0217**
	3	**1205-0217**
	4	**1205-0217**
	5	**1205-0217**
1000i GT 12	2	**1205-0217**
	3	**1205-0217**
	4	**1205-0217**
	5	**1205-0217**
1000i LTD EFI Mudpro 12-15, 1000 LTD Mudpro 15-17	2	**1205-0217**
	3	**1205-0217**
	4	**1205-0217**
	5	**1205-0217**
H2 Mudpro 10-11	2	**1205-0217**
	3	**1205-0217**
	4	**1205-0217**
	5	**1205-0217**
H2 Thundercat 08	2	**1205-0219**
	3	**1205-0219**
	4	**1205-0217**
	5	**1205-0217**

Suite de la section KITS DE CROISILLONS DE CARDAN page suivante.

Les produits avec une référence GRIS GRAS sont nouveaux pour 2024.

ÉCHAPPEMENT
LAMES À NEIGE ET ACCESSOIRES
TREUILS ET FIXATIONS
AUDIO
ACCESSOIRES GÉNÉRAUX ET CADENAS/ ANTIVOLS
PORTE-BAGAGES ET ACCESSOIRES
COFFRES, BAGAGES ET RANGEMENT
PIÈCES PLASTIQUES ET DE CARÉNAGE
PARE-CHOCS ET PROTECTIONS
GUIDONS ET COMMANDES
ROUES ET ACCESSOIRES
FREINS
COURROIES, CHAÎNES, PIGNONS ET COURONNES
TRANSMISSION
SUSPENSION
MOTEUR ET REFROIDISSEMENT
ADMISSION
ÉLECTRICITÉ
ÉCLAIRAGE
OUTILLAGE ET PROMOTION
INDEX

KITS DE CROISILLONS DE CARDAN (SUITE)

MODÈLES	RÉF. EMPLACEMENT	RÉF.
QUAD ARCTIC CAT (SUITE)		
H2 Thundercat 09-11	2	1205-0217
	3	1205-0217
	4	1205-0217
	5	1205-0217
1000 TRV XT/LTD 15	2	1205-0217
	3	1205-0217
	4	1205-0217
	5	1205-0217
1000 XT 13-17	2	1205-0217
	3	1205-0217
	4	1205-0217
	5	1205-0217
ARCTIC CAT - SSV		
550 Prowler 09	4	1205-0217
	5	1205-0217
650 Prowler 07	4	1205-0217
	5	1205-0217
650 Prowler XT 06	2	1205-0219
	3	1205-0219
	4	1205-0217
	5	1205-0217
650 Prowler XT 07-09	4	1205-0217
	5	1205-0217
Prowler 1000 XT 15, XTZ 11-14, XTZ H2 09-11	2	1205-0217
	3	1205-0217
	4	1205-0217
	5	1205-0217
1000 Prowler XT 17	2	1205-0217
	4	1205-0217
	5	1205-0217
BOMBARDIER/CAN-AM - SSV		
Outlander 330 04-05	4	1205-0224
	5	1205-0224
Outlander 400 03-12	4	1205-0224
	5	1205-0224
Outlander 400 13-15	4	1205-0224
	5	1205-0222
Outlander 400 XT 4x4 04-12	4	1205-0224
	5	1205-0224
Outlander/Max/L 450/ DPS/6x6 450 16-22	2	1205-0224
	3	1205-0224
Outlander 500 07	4	1205-0222
	5	1205-0222
Outlander 500 08-12	3	1205-0224
	4	1205-0222
	5	1205-0222
Outlander 500 13-15	4	1205-0222
	5	1205-0222
Outlander 500 Direction assistée 10-12	3	1205-0224
	4	1205-0222
	5	1205-0222
Outlander L/MAX 500	2	1205-0224
	3	1205-0224
Quest 500 02-03	2	1205-0224
	3	1205-0224
	4	1205-0224
Renegade 500 08-12	3	1205-0224
	4	1205-0222
	5	1205-0222
Renegade 500 13-15	4	1205-0222
	5	1205-0222
Renegade 500 avec direction assistée 12	3	1205-0224
	4	1205-0222
	5	1205-0222
Traxter 500 99-04	2	1205-0224
	3	1205-0224
	4	1205-0224
Traxter 500 05	4	1205-0224
Outlander DPS 570 16- 17	2	1205-0224
	3	1205-0224
Outlander L/LE 570 EFI 16	2	1205-0224
	3	1205-0224
Outtlander DPS 570 EFI 17	2	1205-0224
	3	1205-0224
	4	1205-0222

MODÈLES	RÉF. EMPLACEMENT	RÉF.
BOMBARDIER/CAN-AM ATV		
Outlander DPS/Max DPS/STD 570 EFI 18-22	4	1205-0222
	5	1205-0222
Outlander Max 570 EFI 16-17	2	1205-0224
	3	1205-0224
Outlander Max DPS 570 EFI 16	2	1205-0224
	3	1205-0224
Outlander Std. 570 EFI 17	2	1205-0224
	3	1205-0224
	4	1205-0222
	5	1205-0222
Outlander Std. 570 EFI 18-22	4	1205-0222
	5	1205-0222
Outlander XMR 570 EFI 16-18	2	1205-0224
	3	1205-0224
Outlander XMR 570 EFI 19-21	2	1205-0224
	3	1205-0224
	4	1205-0222
	5	1205-0222
Renegade 570 EFI 16- 17	2	1205-0224
	3	1205-0224
Renegade 570 EFI 18	4	1205-0222
	5	1205-0222
Renegade XMR 570 EFI 17-18	4	1205-0222
	5	1205-0222
Outlander 650 06-12	3	1205-0224
	4	1205-0222
	5	1205-0222
Outlander 650 13-15	4	1205-0222
	5	1205-0222
Outlander 650 Direction assistée 10-12	3	1205-0224
	4	1205-0222
	5	1205-0222
Outlander DPS/Std. 650 EFI 17	4	1205-0222
	5	1205-0222
Quest 650 02-03	2	1205-0224
	3	1205-0224
	4	1205-0222
Quest 650 04	4	1205-0222
Traxter 650 04-05	4	1205-0222
Outlander 800 06-11	3	1205-0224
	4	1205-0222
	5	1205-0222
Outlander 800 13-15	4	1205-0222
	5	1205-0222
Outlander 800 Direction assistée 10-11	3	1205-0224
	4	1205-0222
	5	1205-0222
Outlander 800 Direction assistée MAX 12	4	1205-0222
	5	1205-0222
Outlander 800 XMR 11	4	1205-0222
	5	1205-0222
Outlander 800 Xmr-MAX 12	4	1205-0222
	5	1205-0222
Outlander MAX 800R XT 4x4 09-11	3	1205-0224
	4	1205-0222
	5	1205-0222
Outlander STD XT 800R 12-14	4	1205-0222
	5	1205-0222
Renegade 800 07-11	3	1205-0224
	4	1205-0222
	5	1205-0222
Renegade 800 12-15	4	1205-0222
	5	1205-0222
Renegade 800 Power Steering 10-11	3	1205-0224
	4	1205-0222
	5	1205-0222
Outlander 850 16-18 (tous)	4	1205-0222
	5	1205-0222
Renegade 850/XXc 16-17	4	1205-0222
	5	1205-0222
Outlander 1000 DPS 12-18	4	1205-0222
	5	1205-0222
Outlander 1000 XMR 13-14/16-18	4	1205-0222
	5	1205-0222

MODÈLES	RÉF. EMPLACEMENT	RÉF.
BOMBARDIER/CAN-AM ATV		
Outlander XT/XTP 1000 12-18	4	1205-0222
	5	1205-0222
Outlander MAX 1000 13-18 (tous)	4	1205-0222
	5	1205-0222
Renegade 1000 12-17, XMR 16-18, XXC 12-18	4	1205-0222
	5	1205-0222
CAN-AM - SSV		
Defender 500/DPS 17-22	2	1205-0224
	3	1205-0224
Commander 800 DPS 13	2	1205-0224
	3	1205-0224
	4	1205-0222
	5	1205-0222
Commander 800 DPS 14-15,	2	1205-0224
	3	1205-0224
Commander 800 DPS 16	2	1205-0224
	3	1205-0224
	4	1205-0222
	5	1205-0222
Commander 800 DPS 17-20,	2	1205-0224
	3	1205-0224
Commander 800 LTD 16	2	1205-0224
	3	1205-0224
	4	1205-0222
	5	1205-0222
Commander 800 STD 11-13,	2	1205-0224
	3	1205-0224
	4	1205-0222
	5	1205-0222
Commander 800 STD 14	2	1205-0224
	3	1205-0224
Commander 800 STD 15-16,	2	1205-0224
	3	1205-0224
	4	1205-0222
	5	1205-0222
Commander 800 STD 17-20,	2	1205-0224
	3	1205-0224
Commander 800 XT 11-13	2	1205-0224
	3	1205-0224
	4	1205-0222
	5	1205-0222
Commander 800 XT 14-15	2	1205-0224
	3	1205-0224
Commander 800 XT 16	2	1205-0224
	3	1205-0224
	4	1205-0222
	5	1205-0222
Commander 800 XT 17-20	2	1205-0224
	3	1205-0224
Commander 800 XTP 16	2	1205-0224
	3	1205-0224
	4	1205-0222
	5	1205-0222
Commander MAX 800 DPS 17-18	2	1205-0224
	3	1205-0224
Commander MAX 800 DPS/LTD 16	2	1205-0224
	3	1205-0224
	4	1205-0222
	5	1205-0222
Defender 800 16-21	2	1205-0224
	3	1205-0224
Defender/MAX 800 XT/ DPS 16-21	2	1205-0224
	3	1205-0224
Maverick Trail 800R/DPS 18-21, Defender 900 22 (tous)	2	1205-0224
	3	1205-0224
Maverick X3 17-19 (tous)	2	1205-0224
	3	1205-0224
Commander 1000 DPS 16-21,	2	1205-0224
	3	1205-0224
Commander 1000 LTD 13-14	2	1205-0224
	3	1205-0224
	4	1205-0222
	5	1205-0222
Commander 1000 LTD 15-20/1000 XMR 22	2	1205-0224
	3	1205-0224

Les produits avec une référence GRIS GRAS sont nouveaux pour 2024.

KITS DE CROISILLONS DE CARDAN (SUITE)

MODÈLES	RÉF. EMPLACEMENT	RÉF.
CAN-AM - SSV (SUITE)		
Commander 1000 STD 11-14/16	2	1205-0224
	3	1205-0224
	4	1205-0222
	5	1205-0222
Commander 1000 STD 15/17-19	2	1205-0224
	3	1205-0224
Commander 1000 XT 16	2	1205-0224
	3	1205-0224
	4	1205-0222
	5	1205-0222
Commander 1000 XT 17-22	2	1205-0224
	3	1205-0224
Commander 1000 XT/ DPS 13-14	2	1205-0224
	3	1205-0224
	4	1205-0222
	5	1205-0222
Commander 1000 XT/ DPS 15	2	1205-0224
	3	1205-0224
Commander 1000 XT/ LTD/DPS 11-12	2	1205-0224
	3	1205-0224
	4	1205-0222
	5	1205-0222
Commander 1000 XTP 14	2	1205-0224
	3	1205-0224
	4	1205-0222
	5	1205-0222
Commander 1000 XTP/ DPS 15-17	2	1205-0224
	3	1205-0224
Commander Max 1000 DPS 18-22	2	1205-0224
	3	1205-0224
Commander Max 1000 LTD 15-20	2	1205-0224
	3	1205-0224
Commander Max 1000 STD 15/17-19	2	1205-0224
	3	1205-0224
Commander Max 1000 STD 16	2	1205-0224
	3	1205-0224
	4	1205-0222
	5	1205-0222
Commander Max 1000 XT 18-21	2	1205-0224
	3	1205-0224
Commander Max 1000 XT/DPS 15-17	2	1205-0224
	3	1205-0224
Commander Max 1000 XT/DPS/LTD 14	2	1205-0224
	3	1205-0224
	4	1205-0222
	5	1205-0222
Commander Max 1000 XTP 15/22	2	1205-0224
	3	1205-0224
Defender 1000 16-21 (tous)	2	1205-0224
	3	1205-0224
Maverick 1000 13 (tous)	2	1205-0224
	3	1205-0224
	4	1205-0222
	5	1205-0222
Maverick 1000 14-22 (tous)	2	1205-0224
	3	1205-0224
CFMOTO		
X6 Terralander 625 EFI 14	4	1205-0222
	5	1205-0222
Tracker 800 CF800-3 UTV 13-14	2	1205-0222
	3	1205-0222
	4	1205-0222
JOHN DEERE		
Trail Buck 650 (tous)	4	1205-0222
Trail Buck 650EX (tous)	4	1205-0222
Trail Buck 650EXT (tous)	4	1205-0222
KAWASAKI - QUAD		
KLF300C Bayou 4X4 89-05	2	1205-0226
	3	1205-0226
KVF300A Prairie 4x4 99-02	4	1205-0218
KVF300B Prairie 2x4 99-02	4	1205-0218
KVF360A/C Prairie 4x4 03-13	4	1205-0220
KVF360B Prairie 03-10	4	1205-0220
KAWASAKI - QUAD (SUITE)		
KVF400A Prairie 4x4 97-98	4	1205-0218
KVF400B Prairie 98	4	1205-0218
KVF400C Prairie 4x4 99-02	4	1205-0218
KVF400D Prairie 99-02	4	1205-0218
KVF650 Brute Force 05-13	4	1205-0220
KVF650 I Brute Force 06-13	4	1205-0220
	5	1205-0220
KVF650 Prairie 02-03	4	1205-0220
KFX 700 V-Force 04-09	4	1205-0220
KVF700 Prairie 04-06	4	1205-0220
KVF750 Brute Force 05-22	4	1205-0220
	5	1205-0220
KVF750 Brute Force EPS 12-23	4	1205-0220
	5	1205-0220
KAWASAKI - SSV		
Mule 610 4x4 05-16	2	1205-0218
	3	1205-0218
	4	1205-0218
	5	1205-0218
Mule SX 17-23 (tous)	2	1205-0218
Mule 2500 94-95	6	1205-0225
	7	1205-0225
Mule 2500 97-00	6	1205-0225
	7	1205-0225
Mule 2510 4x4 93	1	1205-0225
	2	1205-0226
	3	1205-0226
	6	1205-0225
	7	1205-0225
Mule 2510 4x4 97-00	2	1205-0218
	3	1205-0218
	6	1205-0225
	7	1205-0225
Mule 2520 93	6	1205-0225
	7	1205-0225
Mule 2520 95	6	1205-0225
	7	1205-0225
Mule 2520 97-00	6	1205-0225
	7	1205-0225
Mule 3000 01-08	6	1205-0225
	7	1205-0225
Mule 3010 4x4 01-08	2	1205-0218
	3	1205-0218
	6	1205-0225
	7	1205-0225
Mule 3020 01-03	6	1205-0225
	7	1205-0225
Mule 4000 09-23	6	1205-0225
	7	1205-0225
Mule 4010 4x4 09-23	2	1205-0218
	3	1205-0218
	6	1205-0225
	7	1205-0225
Mule Pro MX LE/SE 19-23	3	1205-0225
Mule Pro FX/FXR/FXT 800 15-23	3	1205-0225
Mule 2510 Diesel 00-02	2	1205-0218
	3	1205-0218
	6	1205-0225
	7	1205-0225
Mule 3010 Diesel 01-08	2	1205-0218
	3	1205-0218
	6	1205-0225
	7	1205-0225
Mule 4010 4x4 Diesel 09-13	2	1205-0218
	3	1205-0218
	6	1205-0225
	7	1205-0225
Mule Pro-DX/DXT 16-23	5	1205-0225
POLARIS - QUAD		
Trail Boss 250 4x4 95	1	1205-0224
Xplorer 250 4x4 00	1	1205-0221[1]
Xplorer 250 4x4 01-02	1	1205-0221[1]
	2	1205-0221[1]
	3	1205-0221[1]
POLARIS - QUAD (SUITE)		
300 4x4 95	1	1205-0224
Sportsman 300 4x4 08-10	2	1205-0221[1]
	3	1205-0221[1]
Xplorer 300 4x4 96-99	1	1205-0224
Magnum 325 2x4 00-02	4	1205-0221[1]
Magnum 325 4x4 00-02	1	1205-0224
	2	1205-0221[1]
	3	1205-0221[1]
	4	1205-0221[1]
Magnum 325 4x4 HDS 01-02	1	1205-0224
	2	1205-0221[1]
	3	1205-0221[1]
	4	1205-0221[1]
Xpedition 325 00-02	1	1205-0224
	2	1205-0221[1]
	3	1205-0221[1]
	4	1205-0221[1]
Sportsman ETX EFI 325 15	2	1205-0221[1]
	3	1205-0221[1]
ATP 330 4x4 04	1	1205-0221[1]
	2	1205-0221[1]
	3	1205-0221[1]
	4	1205-0221[1]
ATP 330 4x4 05	2	1205-0221[1]
	3	1205-0221[1]
	4	1205-0221[1]
Magnum 330 2x4 03-05	4	1205-0224
Magnum 330 4x4 05	2	1205-0221[1]
	3	1205-0221[1]
	4	1205-0224
Magnum 330 4x4 AA AB AC 03-04	1	1205-0221[1]
	2	1205-0221[1]
	3	1205-0221[1]
	4	1205-0224
Magnum 330 4x4 FB 03-04	2	1205-0221[1]
	3	1205-0221[1]
	4	1205-0224
Sportsman 335 99-00	1	1205-0224
	2	1205-0224
	3	1205-0224
Worker 335 99	1	1205-0224
	2	1205-0224
	3	1205-0224
350L 4x4 93	1	1205-0224
Sportsman 350 4x4 93	1	1205-0224
Big Boss 400L 6x6 95-96	1	1205-0221[1]
Big Boss 400L 6x6 97	1	1205-0224[3]
Magnum 400L 6x6 96	1	1205-0221[1]
Magnum 400L 6x6 97	1	1205-0224[3]
Scrambler 400 4x4 95-96	1	1205-0221[1]
Scrambler 400 4x4 97	1	1205-0224
Scrambler 400 4x4 98	1	1205-0224
	2	1205-0221[1]
	3	1205-0221[1]
Scrambler 400 4x4 99-02	1	1205-0221[1]
	2	1205-0221[1]
	3	1205-0221[1]
Sportsman 400 4x4 94	1	1205-0224
Sportsman 400 4x4 95-96	1	1205-0221[1]
Sportsman 400 4x4 97	1	1205-0224
Sportsman 400 4x4 02-05	2	1205-0221[1]
	3	1205-0221[1]
Sportsman 400 4x4 01 (après 7-12-00)	1	1205-0224
	2	1205-0224
	3	1205-0224
Sportsman 400 4x4 01 (avant 7-12-00)	1	1205-0224
	2	1205-0221[1]
	3	1205-0221[1]
SPortsman 400 HO 4x4 08-14	2	1205-0221[1]
	3	1205-0221[1]
Xplorer 400L 4x4 95-97	1	1205-0221[1]
Xplorer 400L 4x4 98	1	1205-0224
Xplorer 400L 4x4 99-02	1	1205-0221[1]
	2	1205-0221[1]
	3	1205-0221[1]
Magnum 425 4x4 95-97	1	1205-0221[1]

[1] Pour les clips intérieurs commander la RÉF. N° 1205-0221. Pour les clips extérieurs commander la RÉF. N° 1205-0224.

[3] Polaris utilisait la RÉF. N° 1205-0221 (clips intérieurs) ou RÉF. N° 1205-0224 (clips extérieurs) de manière interchangeable. Veuillez vérifier votre véhicule pour un ajustement approprié.

Suite de la section KITS DE CROISILLONS DE CARDAN page suivante.

Les produits avec une référence GRIS GRAS sont nouveaux pour 2024.

KITS DE CROISILLONS DE CARDAN (SUITE)

MODÈLES	RÉF. EMPLACEMENT	RÉF.
QUAD POLARIS (SUITE)		
Magnum 425 4x4 98	1	**1205-0224**
Xpedition 425 00-01	1	**1205-0224**
	2	**1205-0221**[1]
	3	**1205-0221**[1]
	4	**1205-0221**[1]
Xpedition 425 02	1	**1205-0221**[1]
	2	**1205-0221**[1]
	3	**1205-0221**[1]
	4	**1205-0221**[1]
Sportsman 450 06-07/16-22	2	**1205-0221**[1]
	3	**1205-0221**[1]
Diesel 455 4x4 99-01	1	**1205-0224**
	2	**1205-0221**[1]
	2	**1205-0221**[1]
ACE 500 EFI 17-18	2	**1205-0221**[1]
	3	**1205-0221**[1]
ATP 500 4x4 04	1	**1205-0221**[1]
	2	**1205-0221**[1]
	3	**1205-0221**[1]
	4	**1205-0221**[1]
ATP 500 4x4 05	2	**1205-0221**[1]
	3	**1205-0221**[1]
	4	**1205-0221**[1]
Magnum 500 2x4 HDS 02	4	**1205-0221**[1]
Magnum 500 4x4 99	1	**1205-0221**[1]
	2	**1205-0221**[1]
	3	**1205-0221**[1]
	4	**1205-0221**[1]
Magnum 500 4x4 00	1	**1205-0224**
	2	**1205-0221**[1]
	3	**1205-0221**[1]
	4	**1205-0221**[1]
Magnum 500 4x4 01	1	**1205-0224**
	2	**1205-0221**[1]
	3	**1205-0221**[1]
	4	**1205-0221**[1]
Magnum 500 4x4 02	1	**1205-0221**[1]
	2	**1205-0221**[1]
	3	**1205-0221**[1]
	4	**1205-0221**[1]
Magnum 500 4x4 HDS 01	1	**1205-0224**
	2	**1205-0221**[1]
	3	**1205-0221**[1]
	4	**1205-0221**[1]
Magnum 500 4x4 HDS 02	2	**1205-0221**[1]
	3	**1205-0221**[1]
	4	**1205-0221**[1]
Magnum 500 4x4 HDS 03	2	**1205-0221**[1]
	3	**1205-0221**[1]
	4	**1205-0224**
Big Boss 500 6x6 98-99	1	**1205-0224**[3]
Big Boss 500 6x6 00	1	**1205-0224**[3]
Big Boss 500 6x6 01	1	**1205-0224**[3]
	2	**1205-0221**[3]
	3	**1205-0221**[3]
Big Boss 500 6x6 02-03	1	**1205-0221**[3]
	2	**1205-0221**[3]
	3	**1205-0221**[3]
Scrambler 500 4x4 97	1	**1205-0224**
Scrambler 500 4x4 98	1	**1205-0224**
	2	**1205-0221**[1]
	3	**1205-0221**[1]
Scrambler 500 4x4 99-09	1	**1205-0221**[1]
	2	**1205-0221**[1]
	3	**1205-0221**[1]
Scrambler 500 4x4 10-12	2	**1205-0221**[1]
	3	**1205-0221**[1]
Sportsman 500 4x4 96	1	**1205-0221**[1]
	2	**1205-0221**[1]
	3	**1205-0221**[1]
Sportsman 500 4x4 97	1	**1205-0221**[1]
	2	**1205-0221**[1]
	3	**1205-0221**[1]

MODÈLES	RÉF. EMPLACEMENT	RÉF.
QUAD POLARIS (SUITE)		
Sportsman 500 4x4 98	1	**1205-0224**
	2	**1205-0221**[1]
	3	**1205-0221**[1]
Sportsman 500 4x4 99-00	1	**1205-0224**
	2	**1205-0224**
	3	**1205-0224**
Sportsman 500 4x4 DUSE 01	1	**1205-0224**
	2	**1205-0221**[1]
	3	**1205-0221**[1]
Sportsman 500 4x4 DUSE 02	2	**1205-0221**[1]
	3	**1205-0221**[1]
Sportsman 500 4x4 HO 01	1	**1205-0224**
	2	**1205-0221**[1]
	3	**1205-0221**[1]
Sportsman 500 4x4 HO 02-03	1	**1205-0221**[1]
	2	**1205-0221**[1]
	3	**1205-0221**[1]
Sportsman 500 4x4 HO 04-13	2	**1205-0221**[1]
	3	**1205-0221**[1]
Sportsman 500 4x4 RSE 00-01	1	**1205-0224**
	2	**1205-0221**[1]
	3	**1205-0221**[1]
Sportsman 500 4x4 RSE 02	1	**1205-0221**[1]
	2	**1205-0221**[1]
	3	**1205-0221**[1]
Sportsman 500 4x4 RSE 99	1	**1205-0224**
	2	**1205-0224**
	3	**1205-0224**
Sportsman 500 EFI 09-10	2	**1205-0221**[1]
	3	**1205-0221**[1]
Sportsman 500 X2 06-09	2	**1205-0221**[1]
	3	**1205-0221**[1]
Sportsman Forest 500 11-13	2	**1205-0221**[1]
	3	**1205-0221**[1]
Sportsman Forest Tractor 500 11-12	2	**1205-0221**[1]
	3	**1205-0221**[1]
Sportsman Touring 500 EFI 08-13	2	**1205-0221**[1]
	3	**1205-0221**[1]
Worker 500 4x4 99-02	1	**1205-0224**
	2	**1205-0224**
	3	**1205-0224**
Xplorer 500 97	1	**1205-0221**[1]
	2	**1205-0221**[1]
	3	**1205-0221**[1]
Sportsman 550 11	2	**1205-0221**[2]
	3	**1205-0221**[2]
	4	**1205-0221**[1]
	5	**1205-0221**[1]
Sportsman 550 12-13	2	**1205-0397**
	3	**1205-0397**
	4	**1205-0221**[1]
	5	**1205-0221**[1]
Sportsman 550 EPS 10	2	**1205-0221**[1]
	3	**1205-0221**[1]
	4	**1205-0221**[1]
	5	**1205-0221**[1]
Sportsman 550 EPS 11	2	**1205-0221**[2]
	3	**1205-0221**[2]
	4	**1205-0221**[1]
	5	**1205-0221**[1]
Sportsman 550 EPS 12- 14	2	**1205-0397**
	3	**1205-0397**
	4	**1205-0221**[1]
	5	**1205-0221**[1]
Sportsman 550 X2 10	2	**1205-0221**[1]
	3	**1205-0221**[1]
	4	**1205-0221**[1]
	5	**1205-0221**[1]
Sportsman 550 X2 11	2	**1205-0221**[2]
	3	**1205-0221**[2]
	4	**1205-0221**[1]
	5	**1205-0221**[1]
Sportsman 550 X2 12-14	4	**1205-0221**[1]
	5	**1205-0221**[1]

MODÈLES	RÉF. EMPLACEMENT	RÉF.
QUAD POLARIS (SUITE)		
Sportsman Forest 550 11	2	**1205-0221**[2]
	3	**1205-0221**[2]
	4	**1205-0221**[1]
	5	**1205-0221**[1]
Sportsman Forest 550 12-14	2	**1205-0397**
	3	**1205-0397**
	4	**1205-0221**[1]
	5	**1205-0221**[1]
Sportsman Touring EPS 550 10-11	2	**1205-0221**[2]
	3	**1205-0221**[2]
	4	**1205-0221**[1]
	5	**1205-0221**[1]
Sportsman Touring EPS 550 12-14	4	**1205-0221**[1]
	5	**1205-0221**[1]
Sportsman 550 XP 09- 10	2	**1205-0221**[1]
	3	**1205-0221**[1]
	4	**1205-0221**[1]
	5	**1205-0221**[1]
Sportsman 550 XP 13-14, 550 XP Intl 14	2	**1205-0397**
	3	**1205-0397**
	4	**1205-0221**[1]
	5	**1205-0221**[1]
ACE 570 EFI 17-18	2	**1205-0221**[1]
	3	**1205-0221**[1]
Sportsman 570 14-22 (tous)	2	**1205-0221**[1]
	3	**1205-0221**[1]
Sportsman ACE 570 15	2	**1205-0221**[1]
	3	**1205-0221**[1]
Sportsman 600 4x4 03-04	1	**1205-0221**[1]
	2	**1205-0221**[1]
	3	**1205-0221**[1]
	4	**1205-0221**[1]
	5	**1205-0221**[1]
Sportsman 600 4x4 05	2	**1205-0221**[1]
	3	**1205-0221**[1]
	4	**1205-0221**[1]
	5	**1205-0221**[1]
Sportsman 700 4x4 02-04	1	**1205-0221**[1]
	2	**1205-0221**[1]
	3	**1205-0221**[1]
	4	**1205-0221**[1]
	5	**1205-0221**[1]
Sportsman 700 4x4 05-07	2	**1205-0221**[1]
	3	**1205-0221**[1]
	4	**1205-0221**[1]
	5	**1205-0221**[1]
Sportsman 700 EFI 05- 07	2	**1205-0221**[1]
	3	**1205-0221**[1]
	4	**1205-0221**[1]
	5	**1205-0221**[1]
Sportsman MV7 05	2	**1205-0221**[1]
	3	**1205-0221**[1]
	4	**1205-0221**[1]
	5	**1205-0221**[1]
Sportsman X2 700 EFI 08	2	**1205-0221**[1]
	3	**1205-0221**[1]
Forest 800 6x6 15	2	**1205-0221**[1]
	3	**1205-0221**[1]
	4	**1205-0221**[1]
	5	**1205-0221**[1]
Sportsman 800 EFI 05	2	**1205-0221**[1]
	3	**1205-0221**[1]
Sportsman 800 EFI 06- 10	2	**1205-0221**[1]
	3	**1205-0221**[1]
	4	**1205-0221**[1]
	5	**1205-0221**[1]
Sportsman 800 EFI 11- 13	2	**1205-0221**[1]
	3	**1205-0221**[1]
Sportsman Forest 800 EFI 12-14	2	**1205-0221**[1]
	3	**1205-0221**[1]
Sportsman Touring 800 EFI 08-09	2	**1205-0221**[1]
	3	**1205-0221**[1]
Sportsman X2 800 EFI 07-09	2	**1205-0221**[1]
	3	**1205-0221**[1]

[1] Pour les clips intérieurs commander la RÉF. N° 1205-0221. Pour les clips extérieurs commander la RÉF. N° 1205-0224.

[2] Pour les modèles avec clips intérieurs uniquement.

[3] Polaris utilisait la RÉF. N° 1205-0221 (clips intérieurs) ou RÉF. N° 1205-0224 (clips extérieurs) de manière interchangeable. Veuillez vérifier votre véhicule pour un ajustement approprié.

Les produits avec une référence GRIS GRAS sont nouveaux pour 2024.

KITS DE CROISILLONS DE CARDAN (SUITE)

MODÈLES	RÉF. EMPLACEMENT	RÉF.
QUAD POLARIS (SUITE)		
Scrambler HO/EPS 850 13-14	2	**1205-0397**
	3	**1205-0397**
	4	**1205-0221**[1]
	5	**1205-0221**[1]
Scrambler 850 15-17	2	**1205-0397**
	3	**1205-0397**
	4	**1205-0221**[1]
	5	**1205-0221**[1]
Scrambler 850 18-20	2	**1205-0221**
	3	**1205-0221**
	4	**1205-0221**
	5	**1205-0221**
Scrambler 850 21	2	**1205-0221**[1]
	3	**1205-0221**[1]
	4	**1205-0221**[1]
	5	**1205-0221**[1]
Scrambler XP 850 HO EPS 14	2	**1205-0397**
	3	**1205-0397**
	4	**1205-0221**[1]
	5	**1205-0221**[1]
Sportsman 850/ Premium/Ultimate Trail Edition 21-22	2	**1205-0221**[1]
	3	**1205-0221**[1]
	4	**1205-0221**[1]
	5	**1205-0221**[1]
Sportsman 850 Hi Lifter 16-20	2	**1205-0221**
	3	**1205-0221**
	4	**1205-0221**
	5	**1205-0221**
Sportsman 850 Hi Lifter 21-22	2	**1205-0224**
	3	**1205-0224**
	4	**1205-0221**[1]
	5	**1205-0221**[1]
Sportsman 850 SP 15-17/Touring SP 15-17	4	**1205-0221**[1]
	5	**1205-0221**[1]
Sportsman 850 SP 18- 20	2	**1205-0221**
	3	**1205-0221**
	4	**1205-0221**
	5	**1205-0221**
Sportsman Forest 850 11	2	**1205-0221**[2]
	3	**1205-0221**[2]
	4	**1205-0221**[1]
	5	**1205-0221**[1]
Sportsman Forest 850 12-15	2	**1205-0397**
	3	**1205-0397**
	4	**1205-0221**[1]
	5	**1205-0221**[1]
Sportsman Touring EPS 850 10	2	**1205-0221**[1]
	3	**1205-0221**[1]
	4	**1205-0221**[1]
	5	**1205-0221**[1]
Sportsman Touring EPS 850 11	2	**1205-0221**[2]
	3	**1205-0221**[2]
	4	**1205-0221**[1]
	5	**1205-0221**[1]
Sportsman Touring EPS 850 12-14	2	**1205-0397**
	3	**1205-0397**
	4	**1205-0221**[1]
	5	**1205-0221**[1]
Sportsman Touring EPS 850 HO 13	2	**1205-0397**
	3	**1205-0397**
	4	**1205-0221**[1]
	5	**1205-0221**[1]
Sportsman X2 850 11	2	**1205-0221**[2]
	3	**1205-0221**[2]
	4	**1205-0221**[1]
	5	**1205-0221**[1]
Sportsman XP 850 09-10	2	**1205-0221**[1]
	3	**1205-0221**[1]
	4	**1205-0221**[1]
	5	**1205-0221**[1]
Sportsman XP 850 11	2	**1205-0221**[2]
	3	**1205-0221**[2]
	4	**1205-0221**[1]
	5	**1205-0221**[1]
Sportsman XP 850 12-13	2	**1205-0397**
	3	**1205-0397**
	4	**1205-0221**[1]
	5	**1205-0221**[1]
Sportsman XP 850 EPS 10	2	**1205-0221**[1]
	3	**1205-0221**[1]
	4	**1205-0221**[1]
	5	**1205-0221**[1]
Sportsman XP 850 EPS 11	2	**1205-0221**[2]
	3	**1205-0221**[2]
	4	**1205-0221**[1]
	5	**1205-0221**[1]
Sportsman XP 850 EPS 12-14	2	**1205-0397**
	3	**1205-0397**
	4	**1205-0221**[1]
	5	**1205-0221**[1]
Sportsman 850 XP HO EPS MD 15	2	**1205-0397**
	3	**1205-0397**
	4	**1205-0221**[1]
	5	**1205-0221**[1]
Sportsman 850 SP 15-17/Touring SP 15-17	2	**1205-0397**
	3	**1205-0397**
	4	**1205-0221**[1]
	5	**1205-0221**[1]
Scrambler 1000 MD 15-17	2	**1205-0397**
	3	**1205-0397**
	4	**1205-0221**
	5	**1205-0221**
Scrambler 1000 Tractor 16-17	4	**1205-0221**
	5	**1205-0221**
Scrambler 1000 Tractor 18	2	**1205-0221**
	3	**1205-0221**
	5	**1205-0221**
Scrambler 1000 XP 15-17	2	**1205-0397**
	3	**1205-0397**
	4	**1205-0221**
	5	**1205-0221**
Scrambler 1000 XP 18	2	**1205-0221**
	3	**1205-0221**
	4	**1205-0221**
	5	**1205-0221**
Scrambler 1000 XP 55 20-22	2	**1205-0221**
	3	**1205-0221**
Scrambler 1000 XP EU 15	4	**1205-0221**
	5	**1205-0221**
Scrambler 1000 XP HO EPS 14-15	2	**1205-0397**
	3	**1205-0397**
	4	**1205-0221**
	5	**1205-0221**
Scrambler 1000 XP HO EPS INTL 14	2	**1205-0397**
	3	**1205-0397**
	4	**1205-0221**
	5	**1205-0221**
Sportsman 1000 High Lifter 16-20	2	**1205-0221**
	3	**1205-0221**
	4	**1205-0221**
	5	**1205-0221**
Sportsman 1000 High Lifter 21-22, 1000 XP Ultimate Trail 22	2	**1205-0224**
	3	**1205-0224**
	4	**1205-0221**[1]
	5	**1205-0221**[1]
Sportsman 1000 MD 15-16	2	**1205-0397**
	3	**1205-0397**
	4	**1205-0221**[1]
	5	**1205-0221**[1]
Sportsman 1000 XP 15- 17	2	**1205-0397**
	3	**1205-0397**
	4	**1205-0221**[1]
	5	**1205-0221**[1]
SPortsman 1000 XP 1Tractory 16-17	2	**1205-0397**
	3	**1205-0397**
	4	**1205-0221**[1]
	5	**1205-0221**[1]
Sportsman 1000 XP/ Tractor/Touring 18	2	**1205-0221**[1]
	3	**1205-0221**[1]
Sportsman Touring 1000 15-17	2	**1205-0397**
	3	**1205-0397**
	4	**1205-0221**[1]
	5	**1205-0221**[1]
Sportsman Touring 1000 18-20,XP 55 20-22	2	**1205-0221**
	3	**1205-0221**
Sportsman Touring 1000/850 21-22	2	**1205-0224**
	3	**1205-0224**
	4	**1205-0221**
	5	**1205-0221**
POLARIS - SSV		
LSV Electric 4x4 11-12	2	**1205-0221**[3]
	3	**1205-0221**[3]
Ranger EV 4x4 10-22	2	**1205-0221**[3]
	3	**1205-0221**[3]
Ranger ETX 325 15-16	2	**1205-0221**[1]
	3	**1205-0221**[1]
Sportsman ACE 325 HD 14-16	2	**1205-0221**[1]
	3	**1205-0221**[1]
Sportsman ETX EFI 325 15	2	**1205-0221**[1]
	3	**1205-0221**[1]
Ranger 4x4 400 10-14	2	**1205-0221**[3]
	3	**1205-0221**[3]
Ranger 2x4 500 08-09	4	**1205-0221**[3]
	5	**1205-0221**[3]
Ranger 4x4 500 99	1	**1205-0221**[3]
	2	**1205-0221**[3]
	3	**1205-0221**[3]
Ranger 4x4 500 04	1	**1205-0221**[3]
	2	**1205-0221**[3]
	3	**1205-0221**[3]
	4	**1205-0221**[3]
	5	**1205-0221**[3]
Ranger 4x4 500 05-09	2	**1205-0221**[3]
	3	**1205-0221**[3]
	4	**1205-0221**[3]
	5	**1205-0221**[3]
Ranger 4x4 500 10-13	2	**1205-0221**[3]
	3	**1205-0221**[3]
Ranger 4x4 500 Crew 11-13	2	**1205-0221**[3]
	3	**1205-0221**[3]
Ranger 500 4x4 19-21	2	**1205-0221**[3]
	3	**1205-0221**[3]
Ranger 500 4x4 22	2	**1205-0224**
	3	**1205-0224**
Ranger 6x6 500 04	1	**1205-0221**[3]
	2	**1205-0221**[3]
	3	**1205-0221**[3]
	4	**1205-0221**[3]
	5	**1205-0221**[3]
Ranger Series 10 4x4/ 6x6 07	1	**1205-0221**[3]
	2	**1205-0221**[3]
	3	**1205-0221**[3]
	4	**1205-0221**[3]
	5	**1205-0221**[3]
Ranger Series 11 4x4/ 6x6 07	2	**1205-0221**[3]
	3	**1205-0221**[3]
Sportsman 500 6x6 00	1	**1205-0224**[3]
Sportsman 500 6x6 01	1	**1205-0224**[3]
	2	**1205-0221**[3]
	3	**1205-0221**[3]
Sportsman 500 6x6 02-08	1	**1205-0221**[3]
	2	**1205-0221**[3]
	3	**1205-0221**[3]
570 ACE 15-19	2	**1205-0221**[3]
	3	**1205-0221**[3]
Ranger 570 4x4 Crew/ Full size 14-21	2	**1205-0221**[3]
	3	**1205-0221**[3]
RZR 570 EFI 12-15/X2 EFI 15-21/Trail 21-22/ Premium 21-22/ Ultmate Trail 22	2	**1205-0221**[3]
	3	**1205-0221**[3]

[1] Pour les clips intérieurs commander la RÉF. N° 1205-0221. Pour les clips extérieurs commander la RÉF. N° 1205-0224.

[2] Pour les modèles avec clips intérieurs uniquement.

[3] Polaris utilisait la RÉF. N° 1205-0221 (clips intérieurs) ou RÉF. N° 1205-0224 (clips extérieurs) de manière interchangeable. Veuillez vérifier votre véhicule pour un ajustement approprié.

Suite de la section KITS DE CROISILLONS DE CARDAN page suivante.

Les produits avec une référence GRIS GRAS sont nouveaux pour 2024.

KITS DE CROISILLONS DE CARDAN (SUITE)

MODÈLES	RÉF. EMPLACEMENT	RÉF.
POLARIS - SSV (SUITE)		
Ranger 4x4 700 05-09	2	**1205-0221**[3]
	3	**1205-0221**[3]
	4	**1205-0221**[3]
	5	**1205-0221**[3]
Ranger 4x4 700 Crew 08-09	2	**1205-0221**[3]
	3	**1205-0221**[3]
	4	**1205-0221**[3]
	5	**1205-0221**[3]
Ranger 6x6 700 EFI 06-09	2	**1205-0221**[3]
	3	**1205-0221**[3]
	4	**1205-0221**[3]
	5	**1205-0221**[3]
Ranger 4x4 800 EFI 10-13	2	**1205-0221**[3]
	3	**1205-0221**[3]
Ranger 4x4 800 EFI Crew 10-12	2	**1205-0221**[3]
	3	**1205-0221**[3]
	4	**1205-0221**[3]
	5	**1205-0221**[3]
Ranger 4x4 800 EFI Crew 13-14	2	**1205-0221**[3]
	3	**1205-0221**[3]
Ranger 4x4 800 EFI Midsize 13-14	2	**1205-0221**[3]
	3	**1205-0221**[3]
Ranger 6x6 800 10-16	2	**1205-0221**[3]
	3	**1205-0221**[3]
	4	**1205-0221**[3]
	5	**1205-0221**[3]
Ranger RZR 4 800 10	2	**1205-0221**[3]
	3	**1205-0221**[3]
Ranger RZR 4 800 11-13	2	**1205-0221**[3]
	3	**1205-0221**[3]
	4	**1205-0221**[3]
	5	**1205-0221**[3]
Ranger RZR 4 800 14	2	**1205-0221**[3]
	3	**1205-0221**[3]
Ranger RZR S 800 09-14	2	**1205-0221**[3]
	3	**1205-0221**[3]
Ranger XP 800 12	2	**1205-0221**[3]
	3	**1205-0221**[3]
RZR 800 08-13	2	**1205-0221**[3]
	3	**1205-0221**[3]
Sportsman 800 EFI 6x6 09-13	2	**1205-0221**[3]
	3	**1205-0221**[3]
	4	**1205-0221**[3]
	5	**1205-0221**[3]
Sportsman Forest 800 6x6 15	2	**1205-0221**[3]
	3	**1205-0221**[3]
	4	**1205-0221**[3]
	5	**1205-0221**[3]
Brutus HD 13	2	**1205-0221**[3]
	3	**1205-0221**[3]
	4	**1205-0221**[3]
	5	**1205-0221**[3]
Ranger 4x4 900 Diesel Crew 12-14	2	**1205-0221**[3]
	3	**1205-0221**[3]
	4	**1205-0221**[3]
	5	**1205-0221**[3]
Ranger 4x4 Diesel 900 11-14	2	**1205-0221**[3]
	3	**1205-0221**[3]
	4	**1205-0221**[3]
	5	**1205-0221**[3]
Ranger 900 XP 13-14	2	**1205-0221**[3]
	3	**1205-0221**[3]
	4	**1205-0221**[3]
	5	**1205-0221**[3]
Ranger 900 XP 15-17	2	**1205-0221**[3]
	3	**1205-0221**[3]
Ranger RZR 4 XP 900 12-14	2	**1205-0221**[3]
	3	**1205-0221**[3]
Ranger RZR XP 900 11-14	2	**1205-0221**[3]
	3	**1205-0221**[3]
900 ACE EFI EPS 16-17	2	**1205-0221**[3]
	3	**1205-0221**[3]
Ranger 900 Crew/EPS 14-19	2	**1205-0221**[3]
	3	**1205-0221**[3]

MODÈLES	RÉF. EMPLACEMENT	RÉF.
SSV POLARIS (SUITE)		
RZR 900 50 Inch/60 Inch 16-20 (tous)	2	**1205-0221**
	3	**1205-0221**
RZR Turbo Pro XP 20	2	**1205-0221**
	3	**1205-0221**
RZR Turbo Pro XP 4 20	2	**1205-0221**
	3	**1205-0221**
RZR Turbo Pro XP 4 Sport 21	2	**1205-0221**
	3	**1205-0221**
RZR Turbo Pro XP 4 Ultimate 21	2	**1205-0221**
	3	**1205-0221**
RZR Turbo Pro XP Premium 21	2	**1205-0221**
	3	**1205-0221**
RZR Turbo Pro XP Sport 21	2	**1205-0221**
	3	**1205-0221**
RZR Turbo Pro XP Ultimate 21	2	**1205-0221**
	3	**1205-0221**
RZR Turbo S 21	2	**1205-0224**
	3	**1205-0224**
RZR Turbo S 4 21	2	**1205-0224**
	3	**1205-0224**
RZR Turbo S 4 Velocity 21	2	**1205-0224**
	3	**1205-0224**
XP Turbo S Velocity 21	2	**1205-0224**
	3	**1205-0224**
RZR XP 4 Turbo 16-20	2	**1205-0221**
	3	**1205-0221**
RZR XP 4 Turbo 21	2	**1205-0224**
	3	**1205-0221**
RZR XP 4 Turbo S 19-20	2	**1205-0224**
	3	**1205-0224**
RZR XP 4 Turbo S Velocity 20	2	**1205-0224**
	3	**1205-0224**
RZR XP Turbo 16-21	2	**1205-0221**
	3	**1205-0221**
RZR XP Turbo MD 16	2	**1205-0221**
	3	**1205-0221**
RZR XP Turbo S 18-20	2	**1205-0224**
	3	**1205-0224**
RZR XP Turbo S Velocity 20	2	**1205-0224**
	3	**1205-0224**
RZR XP Turbo Tractor 17-18	2	**1205-0221**
	3	**1205-0221**
RZR/4/XP/Jagged X 12-19	2	**1205-0221**[3]
	3	**1205-0221**[3]
General 1000 EPS 16-17	1	**1205-0221**[3]
	2	**1205-0221**[3]
	3	**1205-0221**[3]
General 4 1000 EPS 16-17/19-21 (tous)	1	**1205-0221**[3]
	2	**1205-0221**[3]
Ranger 1000 Diesel/ Crew 15-18	2	**1205-0221**[3]
	3	**1205-0221**[3]
Ranger 1000 EPS 21	2	**1205-0224**
	3	**1205-0224**
Ranger 1000 EPS Crew 20	3	**1205-0221**
Ranger 1000 EPS Crew 21	2	**1205-0221**
	3	**1205-0221**
Ranger 1000 EPS Full Size 20	2	**1205-0221**
	3	**1205-0221**
Ranger 1000 EPS Full Size Crew 20	2	**1205-0221**
	3	**1205-0221**
	4	**1205-0221**
Ranger 1000 EPS Premium 21	2	**1205-0224**
	3	**1205-0224**
Ranger HST 15-16	2	**1205-0221**
	3	**1205-0221**
Ranger XP 1000 Crew 17	2	**1205-0221**
	3	**1205-0221**
Ranger XP 1000 Crew EPS 17-18	2	**1205-0221**
	3	**1205-0221**
Ranger XP 1000 Crew High Lifter 17-18	2	**1205-0221**
	3	**1205-0221**
Ranger XP 1000 Crew Hunter 17	2	**1205-0221**
	3	**1205-0221**

MODÈLES	RÉF. EMPLACEMENT	RÉF.
SSV POLARIS (SUITE)		
Ranger XP 1000 Crew Nstr 17	2	**1205-0221**
	3	**1205-0221**
Ranger XP 1000 EPS Crew 19-20	3	**1205-0221**
Ranger XP 1000 EPS Crew Mud 19-20	3	**1205-0221**
Ranger XP 1000 EPS Crew NSTR 18	2	**1205-0221**
Ranger XP 1000 EPS Crew NSTR 19-20	3	**1205-0221**
Ranger XP 1000 EPS Crew Texas Edition 20	3	**1205-0221**
RZR 1000 60 Inch 16-21	2	**1205-0221**
	3	**1205-0221**
RZR RS1 18-19	2	**1205-0221**
	3	**1205-0221**
RZR RS1 20-21	2	**1205-0221**
	3	**1205-0221**
	4	**1205-0221**
RZR S4 1000 19	2	**1205-0221**
	3	**1205-0221**
RZR S4 1000 20	2	**1205-0221**
	3	**1205-0221**
	4	**1205-0221**
RZR XP 1000 14-18	2	**1205-0221**
	3	**1205-0221**
RZR XP 1000 19	2	**1205-0221**
	3	**1205-0224**
RZR XP 1000 20	2	**1205-0221**
	3	**1205-0221**
RZR XP 1000 Dynamix 19	2	**1205-0221**
	3	**1205-0224**
RZR XP 1000 High Lifter 15-18	2	**1205-0221**
	3	**1205-0221**
RZR XP 1000 High Lifter 19	2	**1205-0221**
	3	**1205-0224**
RZR XP 1000 High Lifter 20	2	**1205-0221**
	3	**1205-0221**
RZR XP 1000 High Lifter 21	2	**1205-0224**
	3	**1205-0221**
RZR XP 1000 INTL 15	2	**1205-0221**
	3	**1205-0221**
RZR XP 1000 LE 20	2	**1205-0221**
	3	**1205-0221**
RZR XP 1000 Premium 20	2	**1205-0221**
	3	**1205-0221**
RZR XP 1000 Ride Command 17-18	2	**1205-0221**
	3	**1205-0221**
RZR XP 1000 Ride Command 19	2	**1205-0221**
	3	**1205-0224**
RZR XP 1000 Trails & Rocks 17-18	2	**1205-0221**
	3	**1205-0221**
RZR XP 1000 Trails & Rocks 19	2	**1205-0221**
	3	**1205-0224**
RZR XP 1000 Trails & Rocks 20	2	**1205-0221**
	3	**1205-0221**
RZR XP 1000 Trails & Rocks 21-22	2	**1205-0224**
	3	**1205-0221**
RZR XP 4 1000 14-20	2	**1205-0221**
	3	**1205-0221**
RZR XP 4 1000 Dynamix 19	2	**1205-0221**
	3	**1205-0224**
RZR XP 4 1000 High Lifter 17-18	2	**1205-0221**
	3	**1205-0221**
RZR XP 4 1000 High Lifter 19	2	**1205-0221**
	3	**1205-0224**
RZR XP 4 1000 High Lifter 20-21	2	**1205-0221**
	3	**1205-0221**
RZR XP 4 1000 Premium 21-22	2	**1205-0221**
	3	**1205-0221**
RZR XP 4 1000 Ride Command 18	2	**1205-0221**
	3	**1205-0221**
RZR XP 4 1000 Ride Command 19	2	**1205-0221**
	3	**1205-0224**

[3] Polaris utilisait la RÉF. N° 1205-0221 (clips intérieurs) ou RÉF. N° 1205-0224 (clips extérieurs) de manière interchangeable. Veuillez vérifier votre véhicule pour un ajustement approprié.

Les produits avec une référence GRIS GRAS sont nouveaux pour 2024.

KITS DE CROISILLONS DE CARDAN (SUITE)

MODÈLES	RÉF. EMPLACEMENT	RÉF.
SSV POLARIS (SUITE)		
RZR XP 4 1000 Sport 21-22	2	**1205-0221**
	3	**1205-0221**
SUZUKI		
LT-4WD 250 87-98	3	**1205-0217**
LT-F250F (sauf Ozark) 99-02	3	**1205-0217**
	4	**1205-0219**
	5	**1205-0219**
LT-F250 Ozark 02-13	4	**1205-0219**
LT-F4WD 250 97-98	3	**1205-0217**
LT-Z250 04-09	4	**1205-0219**
LT-F300F King Quad 99-00	3	**1205-0217**
LT-F300F King Quad 01-02	3	**1205-0219**
LT-F4WDX King Quad 300 91-98	3	**1205-0217**
LT-A400 2WD King Quad 08-09	4	**1205-0219**
LT-A400 Eiger 2WD 02-04	4	**1205-0219**
LT-A400 Eiger 2WD 07	4	**1205-0219**
LT-A400F 4WD King Quad/SE 08-22	2	**1205-0219**
	3	**1205-0219**
	4	**1205-0219**
LT-A400F Eiger 4wd 02-07	2	**1205-0219**
	3	**1205-0219**
	4	**1205-0219**
LT-F400 2WD King Quad 08-09	4	**1205-0219**
LT-F400 Eiger 2wd 02-04	4	**1205-0219**
LT-F400 Eiger 2wd 07	4	**1205-0219**
LT-F400F 4WD King Quad 08-12	2	**1205-0219**
	3	**1205-0219**
	4	**1205-0219**
LT-F400F Eiger 4wd 02-07	2	**1205-0219**
	3	**1205-0219**
	4	**1205-0219**
LTA-450 X King Quad 07-10	4	**1205-0217**
LT-A500F Quad Master Auto 00	2	**1205-0217**
	3	**1205-0217**
LT-A500F Quad Master Auto 01	2	**1205-0219**
	3	**1205-0219**
	4	**1205-0219**
LT-A500F Vinson 02-07	2	**1205-0219**
	3	**1205-0219**
	4	**1205-0217**
LT-A500X 09-14	3	**1205-0217**
LT-A500X 15-21	4	**1205-0217**
LT-A500XP Power Steering 11-13	3	**1205-0217**
LT-A500XP direction assistée/SE 16-22	4	**1205-0217**
LT-F500F 98-00	4	**1205-0217**
LT-F500F 01	4	**1205-0219**
LT-F500F 02	2	**1205-0219**
	3	**1205-0219**
	4	**1205-0219**
LT-F500F Vinson 03-07	2	**1205-0219**
	3	**1205-0219**
	4	**1205-0217**
LTA-700 X King Quad 05-07	4	**1205-0217**
LTV-700F Twin Peaks 04-06	4	**1205-0220**
LTA-750 X King Quad 08-22	4	**1205-0217**
LTA-750 XP King Quad Direction assistée/ SE 08-22	4	**1205-0217**
YAMAHA - QUAD		
YFM225 Moto-4 86-88	4	**1205-0219**
YTM225 Tri-Moto 85-86	4	**1205-0219**
YFB250 Timberwolf 92-98	4	**1205-0219**
YFB250FW Timberwolf 94-00	2	**1205-0219**
	3	**1205-0219**
	4	**1205-0219**

MODÈLES	RÉF. EMPLACEMENT	RÉF.
YAMAHA - QUAD (SUITE)		
YFM250 Beartracker 99-04	4	**1205-0219**
YFM250 Big Bear 07-09	4	**1205-0219**
YFM250 Moto-4 89-91	4	**1205-0219**
YFM250B Bruin 05-06	4	**1205-0219**
YFM350 Grizzly IRS 07-11	2	**1205-0219**
	3	**1205-0219**
	4	**1205-0219**
	5	**1205-0219**
YFM350BA Bruin 2WD 04-06	4	**1205-0219**
YFM350ER Moto-4 87-95	4	**1205-0217**
YFM350FA Bruin 4WD 04-06	4	**1205-0219**
YFM350FGW Grizzly 4WD 07-14	4	**1205-0219**
YFM350FW Big Bear 87-99	2	**1205-0219**
	3	**1205-0219**
	4	**1205-0217**
YFM350GW Grizzly 2WD 07-11	4	**1205-0219**
YFM350U Big Bear 96-99	4	**1205-0217**
YFM35FX Wolverine 95-05	2	**1205-0219**
	3	**1205-0219**
	4	**1205-0217**
YFM35X Wolverine 06-09	4	**1205-0219**
YFM400 Big Bear 2WD 00-01	4	**1205-0217**
YFM400 Big Bear 2WD 02-04	4	**1205-0219**
YFM400 Big Bear 4WD 00-01	2	**1205-0219**
	3	**1205-0219**
	4	**1205-0217**
YFM400 Big Bear 4WD 02-06	2	**1205-0219**
	3	**1205-0219**
	4	**1205-0219**
YFM400 Big Bear IRS 07-12	2	**1205-0219**
	3	**1205-0219**
	4	**1205-0219**
	5	**1205-0219**
YFM400 Grizzly IRS 07-08	4	**1205-0219**
	5	**1205-0219**
YFM400 Kodiak 2WD 00-01	4	**1205-0219**
YFM400 Kodiak 2WD 03-04	4	**1205-0219**
YFM400 Kodiak 4WD 93-99	2	**1205-0219**
	3	**1205-0219**
	4	**1205-0217**
YFM400 Kodiak 4WD 00-04	4	**1205-0219**
YFM400 Kodiak 4WD 05-06	4	**1205-0219**
	5	**1205-0219**
YFM450 Grizzly EPS 11-14	2	**1205-0219**
	3	**1205-0219**
	4	**1205-0219**
	5	**1205-0219**
YFM450 Grizzly IRS 07-14	2	**1205-0219**
	3	**1205-0219**
	4	**1205-0219**
	5	**1205-0219**
YFM450 Kodiak 03-04	2	**1205-0219**
	3	**1205-0219**
	4	**1205-0219**
YFM450 Kodiak 05-06	2	**1205-0219**
	3	**1205-0219**
	4	**1205-0219**
	5	**1205-0219**
Kodiak 450 18	2	**1205-0219**
	3	**1205-0219**
YFM45FX Wolverine 450 4x4 06-10	4	**1205-0219**
YFM550 Grizzly 14	4	**1205-0219**
YFM600 Grizzly 98	2	**1205-0219**
	3	**1205-0219**

MODÈLES	RÉF. EMPLACEMENT	RÉF.
QUAD YAMAHA (SUITE)		
YFM600 Grizzly 99-01	2	**1205-0219**
	3	**1205-0219**
	4	**1205-0219**
YFM600 Grizzly 02	2	**1205-0219**
	3	**1205-0219**
YFM660 Grizzly 02	2	**1205-0219**
	3	**1205-0219**
YAMAHA - SSV		
450 Rhino 06-09	2	**1205-0219**
	3	**1205-0219**
660 Rhino 04-07	2	**1205-0219**
	3	**1205-0219**
700 Rhino FI 08-13	2	**1205-0219**
	3	**1205-0219**
700 Viking 14-22/VI 15-22 (tous)	2	**1205-0219**
	3	**1205-0219**
700 Wolverine/EPS 17-17	3	**1205-0219**
700 Wolverine R-Spec 16	2	**1205-0219**
	3	**1205-0219**
YXZ1000R 16-22/EPS 17-23/EPS SS/XTR 17-23	2	**1205-0219**
	3	**1205-0219**
	4	**1205-0219**

Les produits avec une référence GRIS GRAS sont nouveaux pour 2024.



1205-0336

ALL BALLS Racing

KIT ROULEMENT AVEC CAGE EZ

- La cage de roulement en aluminium 7075 améliorée est plus durable.
- L'aluminium 7075 est plus dur et résistant que l'aluminium 6061 utilisé pour les produits concurrents et que le plastique utilisé par le fabricant.
- Le kit est pré-assemblé : une bague en plastique solidarise les rouleaux, facilitant l'installation.
- Cage en aluminium avec traitement résistant pour garantir robustesse et longévité.
- Complète les kits de reconditionnement de différentiel avant.

CONVIENT POUR LES MODÈLES	RÉF.
POLARIS	
ACE 325 14-16	**1205-0336**
ACE 325 EU 15	**1205-0336**
ACE 325 HD 15	**1205-0336**
Ranger 325 ETX 15-16	**1205-0337**
Ranger 325 ETX EU 15	**1205-0337**
Sportsman 325 ETX EFI 15	**1205-0337**
Sportsman 325 ETX EFI MD 15	**1205-0337**
Ranger 4x4 400 10-14	**1205-0336**
SPortsman 400 HO 4x4 08-14	**1205-0336**
Sportsman 450 07	**1205-0336**
Sportsman 450 EFI MD 16	**1205-0337**
Sportsman 450 EPS Quad 16	**1205-0337**
Sportsman 450 EPS ZUG 16	**1205-0337**
Sportsman 450 HO 16-22	**1205-0337**
Sportsman 450 Tractor 16	**1205-0337**
ACE 500 17-19	**1205-0337**
Ranger 4x4 500 Crew 11-12	**1205-0336**
Ranger 4x4 500 Crew Midsize 13	**1205-0336**
Ranger 4x4 500 EFI 09-12	**1205-0336**
Ranger 4x4 500 Midsize 13	**1205-0336**
Ranger 500 4x4 18-22	**1205-0337**
Ranger 500 ETX 17	**1205-0337**
Scrambler 500 4x4 10-12	**1205-0336**
Sportsman 500 4x4 HO 08-13	**1205-0336**
Sportsman 500 EFI 07-09	**1205-0336**
Sportsman 500 Tractor EFI 09-10	**1205-0336**
Sportsman 500 X2 07-09	**1205-0336**
Sportsman Forest 500 11-13	**1205-0336**
Sportsman Forest 500 Tractor 11-14	**1205-0336**
Sportsman Touring 500 08-13	**1205-0336**
Sportsman 550 11-13	**1205-0336**
Sportsman 550 EPS 10-14	**1205-0336**
Sportsman 550 X2 10-14	**1205-0336**
Sportsman 550 X2 EPS LE 14	**1205-0336**
Sportsman 550 X2 INTL 14	**1205-0336**
Sportsman 550 XP 09-14	**1205-0336**
Sportsman 550 XP EPS 09	**1205-0336**
Sportsman 550 XP EPS HD INTL 14	**1205-0336**
Sportsman Forest 550 11-14	**1205-0336**
Sportsman Touring 550 EPS 10-14	**1205-0336**
ACE 570 15-16	**1205-0336**
ACE 570 17-19	**1205-0337**
ACE 570 EU 15	**1205-0336**
ACE 570 EU 16-18	**1205-0337**
ACE 570 HD 15-19	**1205-0337**
ACE 570 MD 16	**1205-0337**
Ranger 570 14	**1205-0336**
Ranger 570 15-21	**1205-0337**
Ranger 570 Crew 14	**1205-0336**
Ranger 570 Crew 15-21	**1205-0337**
Ranger 570 Crew EPS 14	**1205-0336**
Ranger 570 Crew EPS 15-20	**1205-0337**
Ranger 570 Crew Premium 21	**1205-0337**
Ranger 570 EPS 14	**1205-0336**

CONVIENT POUR LES MODÈLES	RÉF.
POLARIS (SUITE)	
Ranger 570 EPS 15-19	**1205-0337**
Ranger 570 EU 15-17	**1205-0337**
Ranger 570 Full Size 15	**1205-0336**
Ranger 570 Full Size 17-22	**1205-0337**
Ranger 570 Full Size Crew 15	**1205-0336**
Ranger 570 Full Size Crew 16	**1205-0337**
Ranger 570 Full Size avec Strut 16	**1205-0337**
Ranger 570 HD 19	**1205-0337**
Ranger 570 INTL 14	**1205-0336**
Ranger 570 Premium 21	**1205-0337**
Ranger 570 XP Full Size 16	**1205-0337**
Ranger 570 XP Full Size EPS 16	**1205-0337**
Ranger 570-6 Full Size Crew 16-22	**1205-0337**
RZR 570 EFI 12-14	**1205-0336**
RZR 570 EFI 15-20	**1205-0337**
RZR 570 EFI EPS 18-20	**1205-0337**
RZR 570 EU 15-18	**1205-0337**
RZR 570 S 17	**1205-0337**
RZR 570 Trail 21-22	**1205-0337**
RZR 570 Trail Premium 21	**1205-0337**
Sportsman 570 6x6 17-22	**1205-0337**
Sportsman 570 6x6 Tractor 17-18	**1205-0337**
Sportsman 570 EFI 14	**1205-0336**
Sportsman 570 EFI 15-22	**1205-0337**
Sportsman 570 EFI EPS 14	**1205-0336**
Sportsman 570 EFI EPS 15	**1205-0337**
Sportsman 570 EFI EPS Forest Quad 15	**1205-0337**
Sportsman 570 EFI EPS Forest Tractor 15	**1205-0337**
Sportsman 570 EFI EPS MD 15	**1205-0337**
Sportsman 570 EFI HD 16-18	**1205-0337**
Sportsman 570 EFI MD 15-17	**1205-0337**
Sportsman 570 EFI UTE 17-19	**1205-0337**
Sportsman 570 EFI UTE HD 15-16	**1205-0337**
Sportsman 570 EFI UTE HD EPS 14	**1205-0336**
Sportsman 570 EFI UTE MD 16	**1205-0336**
Sportsman 570 EFI UTE Tractor 16	**1205-0337**
Sportsman 570 EFI X2 EPS 15-21	**1205-0337**
Sportsman 570 EFI X2 EPS EU 15	**1205-0337**
Sportsman 570 EPS EU 17-18	**1205-0337**
Sportsman 570 EPS Quad 16	**1205-0337**
Sportsman 570 EPS Tractor 16	**1205-0337**
Sportsman 570 EPS UTE Quad 16	**1205-0337**
Sportsman 570 EPS ZUG 16-18	**1205-0337**
Sportsman 570 HD 15	**1205-0337**
Sportsman 570 HD EFI 14	**1205-0336**
Sportsman 570 Premium 21-22	**1205-0337**
Sportsman 570 SP 15-20	**1205-0337**
Sportsman 570 SP EPS Quad 15-16	**1205-0337**
Sportsman 570 SP EPS Tractor 15-19	**1205-0337**
Sportsman 570 SP MD 15-16	**1205-0337**
Sportsman 570 Tractor 16-19	**1205-0337**
Sportsman 570 Trail 21-22	**1205-0337**
Sportsman 570 Ultimate Trail LE 21-22	**1205-0337**
Sportsman 570 Utility HD 22	**1205-0337**

CONVIENT POUR LES MODÈLES	RÉF.
POLARIS (SUITE)	
Sportsman 570 Utility HD LE 21	**1205-0337**
Sportsman 570 X2 EPS MD 17	**1205-0337**
Sportsman 570 X2 EPS Tractor 17-18	**1205-0337**
Sportsman Forest 570 14	**1205-0336**
Sportsman Forest 570 EFI EPS 14	**1205-0336**
Sportsman Forest 570 EFI EPS 15	**1205-0337**
Sportsman Touring 570 EFI 14	**1205-0336**
Sportsman Touring 570 EFI 16-22	**1205-0337**
Sportsman Touring 570 EFI EPS 15-17	**1205-0337**
Sportsman Touring 570 EFI EPS MD 16-17	**1205-0337**
Sportsman Touring 570 EFI EPS Tractor 16	**1205-0337**
Sportsman Touring 570 EFI EU 15	**1205-0337**
Sportsman Touring 570 EFI INTL 14	**1205-0336**
Sportsman Touring 570 EFI MD 15	**1205-0337**
Sportsman Touring 570 EPS Quad 16	**1205-0337**
Sportsman Touring 570 EPS Tractor 17-19	**1205-0337**
Sportsman Touring 570 EPS Tractor SP 18-19	**1205-0337**
Sportsman Touring 570 Premium 20-22	**1205-0337**
Sportsman Touring 570 SP 15-20	**1205-0337**
Ranger 4x4 700 09	**1205-0336**
Sportsman 700 EFI 07	**1205-0336**
Sportsman X2 700 EFI 08	**1205-0337**
Forest 800 6x6 15	**1205-0336**
Ranger 4x4 800 EFI 10-14	**1205-0336**
Ranger 4x4 800 EFI Crew 10-14	**1205-0336**
Ranger 4x4 800 EFI Midsize 13-14	**1205-0336**
Ranger 6x6 800 10-14	**1205-0336**
Ranger 6x6 800 15-16	**1205-0337**
Ranger XP 800 12	**1205-0336**
RZR 4 800 10-14	**1205-0336**
RZR 800 08-14	**1205-0336**
RZR S 800 09-14	**1205-0336**
Sportsman 800 EFI 07-14	**1205-0336**
Sportsman 800 EFI 6x6 09-14	**1205-0336**
Sportsman 800 EFI 6x6 Forest 13-14	**1205-0336**
Sportsman 800 EFI Forest 14	**1205-0336**
Sportsman 800 HO EFI 08-09	**1205-0336**
Sportsman Forest 800 EFI 12-13	**1205-0336**
Sportsman Touring 800 EFI 08-09	**1205-0336**
Sportsman X2 800 EFI 07-09	**1205-0336**
Scrambler 850 15-22	**1205-0337**
Scrambler 850 EU 15	**1205-0337**
Scrambler 850 HO/EPS 13-14	**1205-0336**
Scrambler 850 MD 15	**1205-0337**
Scrambler 850 XP HO EPS 14	**1205-0336**
Scrambler 850 XP HO EPS INTL 14	**1205-0336**
Sportsman 850 21-22	**1205-0337**
Sportsman 850 High Lifter 16-22	**1205-0337**
Sportsman 850 Premium 21-22	**1205-0337**
Sportsman 850 SP 15-18	**1205-0337**
Sportsman 850 Ultimate Trail Edition 21-22	**1205-0337**
Sportsman 850 WV 14	**1205-0336**

Les produits avec une référence GRIS GRAS sont nouveaux pour 2024.

KIT ROULEMENT AVEC CAGE EZ (SUITE)

CONVIENT POUR LES MODÈLES	RÉF.
POLARIS (SUITE)	
Sportsman 850 XP HO EPS MD 15	**1205-0337**
Sportsman Forest 850 11-14	**1205-0336**
Sportsman Forest 850 15	**1205-0337**
Sportsman Forest 850 EU 15	**1205-0337**
Sportsman Touring 850 21-22	**1205-0337**
Sportsman Touring 850 EPS 14	**1205-0336**
Sportsman Touring 850 INTL 14	**1205-0336**
Sportsman Touring 850 SP 15-20	**1205-0337**
Sportsman Touring 850 SP EU 15	**1205-0337**
Sportsman Touring 850 SP MD 15	**1205-0337**
Sportsman Touring EPS 850 10-13	**1205-0336**
Sportsman Touring EPS 850 HO 13	**1205-0336**
Sportsman X2 850 11	**1205-0336**
Sportsman XP 850 09-13	**1205-0336**
Sportsman XP 850 EPS 09-14	**1205-0336**
ACE 900 EFI EPS 16	**1205-0337**
ACE 900 EPS XC 17-19	**1205-0337**
Ranger 4x4 900 Diesel 11-14	**1205-0336**
Ranger 4x4 900 Diesel Crew 12-14	**1205-0336**
Ranger 900 Crew 14-15	**1205-0336**
Ranger 900 Crew 16-19	**1205-0337**
Ranger 900 Crew EPS 14-15	**1205-0336**
Ranger 900 Crew EPS 16-19	**1205-0337**
Ranger 900 XP 13-15	**1205-0336**
Ranger 900 XP 16-19	**1205-0337**
Ranger 900 XP Crew 18	**1205-0337**
Ranger 900 XP EPS 18-19	**1205-0337**
Ranger 900 XP EU 15	**1205-0336**
Ranger 900 XP EU 16	**1205-0337**
Ranger 900 XP High Lifter 16	**1205-0337**
Ranger 900D HIPPO MPS 14	**1205-0336**
Ranger 902 Diesel 19-22	**1205-0337**
Ranger Diesel HST/Deluxe 14	**1205-0336**
Ranger Diesel INTL 14	**1205-0336**
RZR 4 900 15-18	**1205-0337**
RZR 4 XP 900 12-14	**1205-0336**
RZR 4 XP JAGGED X 13	**1205-0336**
RZR 900 50 55 Inch 15-17	**1205-0336**
RZR 900 50 Inch 18-20	**1205-0337**
RZR 900 50 Inch EPS 18-20	**1205-0337**
RZR 900 50 Inch MD 17	**1205-0337**
RZR 900 S 60 Inch 15-17	**1205-0336**
RZR 900 S 60 Inch 18-20	**1205-0337**
RZR 900 Trail Premium 21-22	**1205-0337**
RZR 900 Trail S Sport 21-22	**1205-0337**
RZR 900 Trail Sport 21-22	**1205-0337**
RZR 900 Trail Ultimate 21-22	**1205-0337**
RZR XP 900 11-14	**1205-0336**
RZR Turbo Pro XP 20	1205-0423
RZR Turbo Pro XP 4 20	1205-0423
RZR Turbo Pro XP 4 Premium 21-22	1205-0423
RZR Turbo Pro XP 4 Sport 21-22	1205-0423
RZR Turbo Pro XP 4 Ultimate 21-22	1205-0423
RZR Turbo Pro XP Premium 21-22	1205-0423
RZR Turbo Pro XP Sport 21-22	1205-0423
RZR Turbo Pro XP Ultimate 21-22	1205-0423
RZR Turbo R 4 Premium 22	1205-0423
RZR Turbo R 4 Sport 22	1205-0423
RZR Turbo R 4 Ultimate 22	1205-0423
RZR Turbo R Premium 22	1205-0423
RZR Turbo R Sport 22	1205-0423
RZR Turbo R Ultimate 22	1205-0423
RZR Turbo S 21	1205-0423
RZR Turbo S 4 21	1205-0423
RZR Turbo S 4 Velocity 21	1205-0423
XP Turbo S Velocity 21	1205-0423

CONVIENT POUR LES MODÈLES	RÉF.
POLARIS (SUITE)	
RZR XP 4 Turbo 16	**1205-0337**
RZR XP 4 Turbo 17-21	1205-0422
RZR XP 4 Turbo S 19-20	1205-0423
RZR XP 4 Turbo S Velocity 20	1205-0423
RZR XP Turbo 16	**1205-0337**
RZR XP Turbo 17-21	1205-0422
RZR XP Turbo MD 16	**1205-0337**
RZR XP Turbo S 18-20	1205-0423
RZR XP Turbo S Velocity 20	1205-0423
RZR XP Turbo Tractor 17-18	1205-0422
General 1000 EPS 16-17	**1205-0337**
General 1000 EPS 18-19	1205-0422
General 1000 EPS Deluxe 18-22	1205-0422
General 1000 EPS Premium 18-22	1205-0422
General 1000 EPS Sport 20-22	1205-0422
General 4 1000 EPS 17-20	1205-0422
General 4 1000 EPS Deluxe 21-22	1205-0422
General 4 1000 EPS Premium 21-22	1205-0422
General XP 1000 EPS 20	1205-0422
General XP 1000 EPS Deluxe 21-22	1205-0422
General XP 1000 EPS Factory Custom Edition 21	1205-0422
General XP 4 1000 EPS Deluxe 20-22	1205-0422
General XP 4 1000 EPS Factory Custom Edition 21	1205-0422
Ranger 1000 Diesel 15	**1205-0336**
Ranger 1000 Diesel 16-18	**1205-0337**
Ranger 1000 Diesel Crew 15	**1205-0336**
Ranger 1000 Diesel Crew 16-18	**1205-0337**
Ranger 1000 Diesel EU 15	**1205-0336**
Ranger 1000 Diesel EU 16	**1205-0337**
Ranger 1000 EPS 20-22	**1205-0337**
Ranger 1000 EPS BASE 18-19	**1205-0337**
Ranger 1000 EPS Crew 20-22	**1205-0337**
Ranger 1000 EPS Crew Premium 21-22	**1205-0337**
Ranger 1000 EPS Full Size 20	**1205-0337**
Ranger 1000 EPS Full Size Crew 20	**1205-0337**
Ranger 1000 EPS HD MD 19	**1205-0337**
Ranger 1000 EPS Premium 21-22	**1205-0337**
Ranger 1000 EPS Texas Edition 20	**1205-0337**
Ranger HST 15	**1205-0337**
Ranger HST 16	**1205-0336**
Ranger XP 1000 17	**1205-0337**
Ranger XP 1000 Crew 17	**1205-0337**
Ranger XP 1000 Crew EPS 17-18	**1205-0337**
Ranger XP 1000 Crew High Lifter 17-18	1205-0422
Ranger XP 1000 Crew Hunter 17	**1205-0337**
Ranger XP 1000 Crew Nstr 17	**1205-0337**
Ranger XP 1000 Crew Premium 21-22	**1205-0337**
Ranger XP 1000 Crew Trail Boss 21-22	1205-0422
Ranger XP 1000 EPS 17-21	**1205-0337**
Ranger XP 1000 EPS Crew 19-20	**1205-0337**
Ranger XP 1000 EPS Crew Mud 19-20	1205-0422
Ranger XP 1000 EPS Crew Mud 21	**1205-0337**
Ranger XP 1000 EPS Crew Mud 22	1205-0422
Ranger XP 1000 EPS Crew NSTR 18-22	**1205-0337**
Ranger XP 1000 EPS Crew Texas Edition 20-21	**1205-0337**
Ranger XP 1000 EPS Crew Texas Edition 22	1205-0422
Ranger XP 1000 EPS Mud 20	1205-0422
Ranger XP 1000 EPS Mud 21	**1205-0337**
Ranger XP 1000 EPS NSTR 20-21	**1205-0337**
Ranger XP 1000 EPS Premium 22	1205-0422
Ranger XP 1000 EPS Texas Edition 21	**1205-0337**
Ranger XP 1000 EPS Trail Boss 21	**1205-0337**
Ranger XP 1000 EPS Trail Boss 22	1205-0422

CONVIENT POUR LES MODÈLES	RÉF.
POLARIS (SUITE)	
Ranger XP 1000 High Lifter 17-22	1205-0422
Ranger XP 1000 Hunter 17	**1205-0337**
Ranger XP 1000 NSTR 17-22	**1205-0337**
Ranger XP 1000 Ranch 17	**1205-0337**
RZR 1000 60 Inch 16-17	**1205-0337**
RZR 1000 60 Inch 18-21	1205-0422
RZR 1000 Trail S Premium 21-22	1205-0422
RZR 1000 Trail S Ultimate 21-22	1205-0422
RZR RS1 18-22	1205-0423
RZR S4 1000 19-20	1205-0422
RZR XP 1000 14	1205-0422
RZR XP 1000 15	**1205-0337**
RZR XP 1000 16	1205-0422
RZR XP 1000 17	**1205-0337**
RZR XP 1000 18-20	1205-0422
RZR XP 1000 Dynamix 19	1205-0422
RZR XP 1000 High Lifter 15-16	1205-0422
RZR XP 1000 High Lifter 17 (conçu avant le 03/10/16)	**1205-0337**
RZR XP 1000 High Lifter 17 (conçu après le 10/03/16)	1205-0422
RZR XP 1000 High Lifter 18-22	1205-0422
RZR XP 1000 INTL 15	**1205-0337**
RZR XP 1000 LE 20	1205-0422
RZR XP 1000 Premium 20	1205-0422
RZR XP 1000 Premium 21	1205-0423
RZR XP 1000 Premium 22	1205-0422
RZR XP 1000 Ride Command 17	**1205-0337**
RZR XP 1000 Ride Command 18-19	1205-0422
RZR XP 1000 Sport 21	1205-0423
RZR XP 1000 Sport 22	1205-0422
RZR XP 1000 Trails & Rocks 17 (conçu avant le 03/10/16)	**1205-0337**
RZR XP 1000 Trails & Rocks 17 (conçu après le 10/03/16)	1205-0422
RZR XP 1000 Trails & Rocks 18-22	1205-0422
RZR XP 4 1000 14	1205-0422
RZR XP 4 1000 15	**1205-0337**
RZR XP 4 1000 16	1205-0422
RZR XP 4 1000 17 (conçu avant 03/10/16)	**1205-0337**
RZR XP 4 1000 17 (conçu après le 10/03/16)	1205-0422
RZR XP 4 1000 18-20	1205-0422
RZR XP 4 1000 Dynamix 19	1205-0422
RZR XP 4 1000 High Lifter 17 (conçu avant 03/10/16)	**1205-0337**
RZR XP 4 1000 High Lifter 17 (conçu après le 10/03/16)	1205-0422
RZR XP 4 1000 High Lifter 18-22	1205-0422
RZR XP 4 1000 Premium 21-22	1205-0422
RZR XP 4 1000 Ride Command 18-19	1205-0422
RZR XP 4 1000 Sport 21-22	1205-0422
Scrambler 1000 MD 15-17	**1205-0337**
Scrambler 1000 Tractor 16-18	**1205-0337**
Scrambler 1000 XP 15-18	**1205-0337**
Scrambler 1000 XP 55 20-22	**1205-0337**
Scrambler 1000 XP EU 15	**1205-0337**
Scrambler 1000 XP HO EPS 14	**1205-0336**
Scrambler 1000 XP HO EPS 15	**1205-0337**
Scrambler 1000 XP HO EPS INTL 14	**1205-0336**
Sportsman 1000 High Lifter 16-22	**1205-0337**
Sportsman 1000 MD 15-16	**1205-0337**
Sportsman 1000 XP 15-21	**1205-0337**
Sportsman 1000 XP 55 20-22	**1205-0337**
Sportsman 1000 XP Tractor 16-18	**1205-0337**
Sportsman 1000 XP Ultimate Trail 22	**1205-0337**
Sportsman Forest 1000 EU 15	**1205-0337**
Sportsman Touring 1000 15-22	**1205-0337**
Sportsman Touring 1000 Tractor 18	**1205-0337**

Les produits avec une référence GRIS GRAS sont nouveaux pour 2024.



CAGE DE ROULEMENT EN ALUMINIUM POLARIS AVEC CLIPS ET ROULEAUX

- Remplace la base en plastique d'origine bon marché
- Aluminium 6061 taillé dans la masse incroyablement solide
- Compatible avec les rouleaux et les armatures plates d'origine
- Mousquetons inclus
- Pour la plupart des modèles quad/SSV Polaris 2004 ou plus récents

MODÈLES	CAGE DE ROULEMENT - RÉF.	ARMATURE PLATE - RÉF.
ACE 325 14-16	1205-0283	1205-0414
ACE 500 17-19	1205-0284	1205-0415
ACE 570 (convient aux modèles 16 uniquement en utilisant la cage à 20 rouleaux) 15-16	1205-0283	1205-0414
ACE 570 16-19	1205-0284	1205-0415
ACE 900 16-19	1205-0284	1205-0415
ATP 330 04-05	1205-0282	1205-0413
ATP 500 04-05	1205-0282	1205-0413
General 1000 16	1205-0284	1205-0415
General 1000 17-21	1205-0323	1205-0415
Magnum 330 04-06	1205-0282	1205-0413
Ranger 400 10-14	1205-0283	1205-0414
Ranger 500 04-08	1205-0282	1205-0413
Ranger 500 09-13	1205-0283	1205-0414
Ranger 500 17-21	1205-0284	1205-0415
Ranger 570 (uniquement Fullsize) 14-15	1205-0283	1205-0414
Ranger 570 (tous, sauf le modèle 15 qui est Midsize uniquement) 15-21	1205-0284	1205-0415
Ranger 700 (2009 est Crew et 6x6 uniquement) 05-09	1205-0282	1205-0413
Ranger 700 (modèle XP uniquement) 09	1205-0283	1205-0414
Ranger 800 10-14	1205-0283	1205-0414
Ranger 900 XP (tous les modèles) 13-15	1205-0283	1205-0414
Ranger 900 XP (uniquement les modèles avec différentiel RÉF. 1333285) 16	1205-0283	1205-0414
Ranger 900 XP (uniquement les modèles avec différentiel RÉF. 1333394 ou 1333491)16	1205-0284	1205-0415
Ranger 900 XP (tous les modèles) 17-19	1205-0284	1205-0415
Ranger 1000 Diesel 15-18	1205-0284	1205-0415
Ranger 1000 XP (tous les modèles sauf High Lifter) 17-21	1205-0284	1205-0415
Ranger 1000 XP High Lifter 17-21	1205-0323	1205-0415
Ranger ETX 15-16	1205-0284	1205-0415
RZR 570 12-14	1205-0283	1205-0414
RZR 570 15-21	1205-0284	1205-0415
RZR 800 08-14	1205-0283	1205-0414
RZR 900 (tous les modèles sauf 15-16 RZR-4 900) 11-16	1205-0283	1205-0414
RZR 900 (modèles 2 places uniquement) 17-20	1205-0284	1205-0415
RZR-4 900 (modèles 2017 fabriqués jusqu'au 01/11/2016) 15-17	1205-0284	1205-0415
RZR-4 900 (modèles 2017 fabriqués après le 01/11/2016) 17-18	1205-0323	1205-0415
RZR 1000 XP (uniquement les modèles avec différentiel RÉF. 1333112 ou 1333791) 14-17	1205-0323	1205-0415
RZR 1000 XP(modèles utilisant le différentiel Réf. n° 1333344, 1333597, 1333538 ou 1333687) 15-17	1205-0284	1205-0415
RZR 1000 XP 18-21	1205-0323	1205-0415
RZR-4 1000 16-21	1205-0323	1205-0415
RZR-S 1000 (modèles 2017 fabriqués jusqu'au 01/11/2016) 16-17	1205-0284	1205-0415
RZR-S 1000 (modèles 2017 fabriqués après le 01/11/2016) 17-21	1205-0323	1205-0415
RZR Turbo (tous les modèles sauf Turbo S) 17-21	1205-0323	1205-0415
RZR Turbo S 18-22	1205-0416	-
RZR RS1 18-21	1205-0416	-
RZR Pro-XP 20-22	1205-0416	-
Scrambler 500 10-12	1205-0283	1205-0414
Scrambler 850 13-14	1205-0283	1205-0414
Scrambler 850 15-21	1205-0284	1205-0415
Scrambler 1000 14	1205-0283	1205-0414
Scrambler 1000 15-21	1205-0284	1205-0415
Sportsman 400 04-05	1205-0282	1205-0413
Sportsman 400 HO 10-14	1205-0283	1205-0414
Sportsman 450 06	1205-0282	1205-0413
Sportsman 450 07	1205-0283	1205-0414
Sportsman 450 16-21	1205-0284	1205-0415
Sportsman 500 04-06	1205-0282	1205-0413
Sportsman 500 07-13	1205-0283	1205-0414
Sportsman 550 XP 09-14	1205-0283	1205-0414
Sportsman 570 14	1205-0283	1205-0414
Sportsman 570 15-21	1205-0284	1205-0415
Sportsman 600 03-05	1205-0282	1205-0413
Sportsman 700 02-06	1205-0282	1205-0413
Sportsman 700 07	1205-0283	1205-0414
Sportsman 800 05-06	1205-0282	1205-0413
Sportsman 800 07-14	1205-0283	1205-0414
Sportsman 850 XP 09-14	1205-0283	1205-0414
Sportsman 850 15-21	1205-0284	1205-0415
Sportsman 1000 15-19	1205-0284	1205-0415
Sportsman ETX 15	1205-0284	1205-0415

Les produits avec une référence GRIS GRAS sont nouveaux pour 2024.

MOOSE RACING



CACHE DE PIGNON DE DIFFÉRENTIEL AVANT

- Remplacez l'assemblage complet avec ce cache en aluminium taillé dans la masse
- Le kit de remplacement de qualité comprend un cache de différentiel usiné sur mesure, un roulement et un joint neufs déjà montés et est prêt à être installés

CONVIENT POUR LES MODÈLES	RÉF.
POLARIS	
Ranger 570 Midsize 14-15	1205-0417
Ranger ETX 15	1205-0417
Scrambler 850 13-21	1205-0417

CONVIENT POUR LES MODÈLES	RÉF.
POLARIS (SUITE)	
Scrambler 1000 14-21	1205-0417
Sportsman 850 15-21 (tous, sauf High Lifter 16-17)	1205-0417
Sportsman 1000 15-21 (tous, sauf High Lifter 16-17)	1205-0417

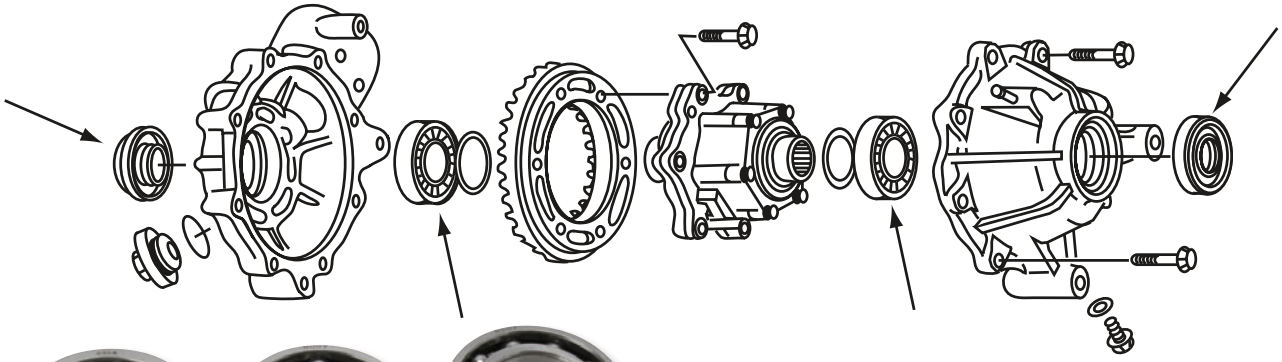



1205-0192



0935-0406

ROULEMENTS DE DIFFÉRENTIEL

- Les kits comprennent des roulement haute vitesse de qualité EMQ, avec des joints en caoutchouc de type TC
- Lèvres intérieures à ressort jarretière et étanchéité optimale grâce au diamètre extérieur des joints, recouvert de caoutchouc
- Le kit comprend tout le nécessaire pour entretenir facilement l'ensemble du différentiel - vous gagnez du temps et de l'argent

KITS DE JOINTS ET DE ROULEMENTS DE DIFFÉRENTIEL

MODÈLES	KIT DE ROULEMENTS ET DE JOINTS AVANT - RÉF.	KIT DE ROULEMENTS ET DE JOINTS ARRIÈRE - RÉF.	KIT DE JOINTS AVANT - RÉF.	KIT DE JOINTS ARRIÈRE - RÉF.
ARCTIC CAT				
250 4x4 01-02	**A25-2022**	-	**0935-0416**	-
250 4x4 04-05	-	-	**0935-0471**	-
300 4x4 98-01	**A25-2022**	-	**0935-0416**	-
300 4x4 04	**1205-0181**	-	**0935-0471**	-
300 4x4 05	-	-	**0935-0471**	-
366 FIS avec AT 08-10	**1205-0181**	**1205-0181**	**0935-0471**	**0935-0471**
366 SE FIS avec AT 11	**1205-0181**	**1205-0181**	**0935-0471**	**0935-0471**
400 4x4 98-00	**A25-2022**	-	**0935-0416**	-
400 4x4 avec AT 04	-	-	**0935-0471**	-
400 4x4 avec MT 01	**A25-2022**	-	**0935-0416**	-
400 4x4 avec MT 04	-	-	**0935-0471**	-
400 FIS 2x4 avec AT 04	-	**1205-0181**	-	**0935-0471**
400 FIS 2x4 avec MT 04	-	**1205-0181**	-	**0935-0471**
400 FIS 4x4 TRV 06-14	**1205-0182**	**1205-0181**	**0935-0472**	**0935-0471**
400 FIS 4x4 avec AT 04	-	**1205-0181**	**0935-0471**	**0935-0471**
400 FIS 4x4 avec AT 05-08	**1205-0182**	**1205-0181**	**0935-0472**	**0935-0471**

Suite de la section ROULEMENTS DE DIFFÉRENTIEL page suivante.

Les produits avec une référence GRIS GRAS sont nouveaux pour 2024.

MOOSE RACING ROULEMENTS DE DIFFÉRENTIEL (SUITE)

KITS DE JOINTS ET DE ROULEMENTS DE DIFFÉRENTIEL (SUITE)

MODÈLES	KIT DE ROULEMENTS ET DE JOINTS AVANT - RÉF.	KIT DE ROULEMENTS ET DE JOINTS ARRIÈRE - RÉF.	KIT DE JOINTS AVANT - RÉF.	KIT DE JOINTS ARRIÈRE - RÉF.
ARCTIC CAT (SUITE)				
400 FIS 4x4 avec AT LTD 07	**1205-0182**	**1205-0181**	**0935-0472**	**0935-0471**
400 FIS 4x4 avec MT 04	-	**1205-0181**	**0935-0471**	**0935-0471**
400 FIS 4x4 avec MT 05-08	**1205-0182**	**1205-0181**	**0935-0472**	**0935-0471**
400 TBX 4x4 04	-	**1205-0181**	**0935-0471**	**0935-0471**
400 TBX 4x4 05-06	**1205-0181**	**1205-0181**	**0935-0471**	**0935-0471**
400 VP 4x4 avec AT 05-06	**1205-0181**	-	**0935-0471**	-
400 VP 4x4 avec MT 05-06	**1205-0181**	-	**0935-0471**	-
450 H1 10-11	**1205-0182**	**1205-0181**	**0935-0472**	**0935-0471**
450i EFI 12	**1205-0182**	**1205-0181**	**0935-0472**	**0935-0471**
450i GT EFI 12	**1205-0182**	**1205-0181**	**0935-0472**	**0935-0471**
450i TRV EFI 11-12	**1205-0182**	**1205-0181**	**0935-0472**	**0935-0471**
450i TRV GT EFI 12	**1205-0182**	**1205-0181**	**0935-0472**	**0935-0471**
454 4x4 96-98	**A25-2022**	-	**0935-0416**	-
500 4x4 98-99	**A25-2022**	-	**0935-0416**	-
500 4x4 avec AT 00-01	**A25-2022**	-	**0935-0416**	-
500 4x4 avec MT 00-01	**A25-2022**	-	**0935-0416**	-
500 EFI 4x4 avec AT 13	-	**1205-0181**	**0935-0472**	**0935-0471**
500 EFI 4x4 avec AT 14	-	**1205-0181**	-	**0935-0471**
500 EFI 4x4 avec AT 15-17	-	-	**0935-1205**	-
500 FIS 4x4 avec AT 04	-	**1205-0181**	**0935-0471**	**0935-0471**
500 FIS 4x4 avec AT 05-09	**1205-0182**	**1205-0181**	**0935-0472**	**0935-0471**
500 FIS 4x4 avec MT 04	-	**1205-0181**	**0935-0471**	**0935-0471**
500 FIS 4x4 avec MT 05-09	**1205-0182**	**1205-0181**	**0935-0472**	**0935-0471**
500 FIS TBX 4x4 04	-	**1205-0181**	**0935-0471**	**0935-0471**
500 FIS TBX 4x4 05-06	**1205-0182**	**1205-0181**	**0935-0472**	**0935-0471**
500 FIS TRV 4x4 04	-	**1205-0181**	**0935-0471**	**0935-0471**
500 FIS TRV 4x4 05-08	**1205-0182**	**1205-0181**	**0935-0472**	**0935-0471**
500 TRV 13	-	**1205-0181**	**0935-0472**	**0935-0471**
500 TRV 14	**1205-0182**	**1205-0181**	**0935-0472**	**0935-0471**
500 TRV 15	-	**1205-0181**	**0935-1205**	**0935-0471**
500 XR 15	-	**1205-0181**	**0935-1205**	**0935-0471**
500 XT EFI 13-14	**1205-0182**	**1205-0181**	**0935-0472**	**0935-0471**
Alterra 500 XT 16	-	-	**0935-1205**	-
Alterra TRV 500 17	-	-	**0935-1205**	-
550 EFI 4x4 12-13	**1205-0182**	**1205-0181**	**0935-0472**	**0935-0471**
550 EFI 4x4 14	-	**1205-0181**	**0935-1205**	**0935-0471**
550 GT EFI 4x4 12	**1205-0182**	**1205-0181**	**0935-0472**	**0935-0471**
550 H1 FIS 4x4 09-11	**1205-0182**	**1205-0181**	**0935-0472**	**0935-0471**
550 H1 FIS 4x4 LTD 09	**1205-0182**	**1205-0181**	**0935-0472**	**0935-0471**
550 LTD EFI 11-14	**1205-0182**	**1205-0181**	**0935-0472**	**0935-0471**
550 TRV 4x4 avec AT 09-11	**1205-0182**	**1205-0181**	**0935-0472**	**0935-0471**
550 TRV Cruiser 12	**1205-0182**	**1205-0181**	**0935-0472**	**0935-0471**
550 TRV GT 11-12	**1205-0182**	**1205-0181**	**0935-0472**	**0935-0471**
550 TRV LTD 09-13	**1205-0182**	**1205-0181**	**0935-0472**	**0935-0471**
550 TRV LTD 14-15	**1205-0182**	-	**0935-0472**	-
550 TRV XT 13	**1205-0182**	**1205-0181**	**0935-0472**	**0935-0471**
550 TRV XT 14-15	**1205-0182**	-	**0935-0472**	-
550 XR 15	-	-	**0935-1205**	-
550 XR LTD 15	-	-	**0935-1205**	-
550 XR XT 15	-	-	**0935-1205**	-
550 XT EFI 4x4 13	**1205-0182**	**1205-0181**	**0935-0472**	**0935-0471**
550 XT EFI 4x4 14	**1205-0182**	-	**0935-0472**	-
Alterra 550 16	-	-	**0935-1205**	-
Alterra 550 XT 16	-	-	**0935-1205**	-
Alterra TRV 550 XT EPS 17	-	-	**0935-1205**	-
Prowler 550 09	**1205-0182**	**1205-0181**	**0935-0471**	**0935-0471**
Prowler 550 XT 10-13	**1205-0182**	**1205-0181**	**0935-0471**	**0935-0471**
Prowler 550 XT 15	-	-	**0935-1205**	-
650 4x4 H1 07-11	**1205-0182**	**1205-0181**	**0935-0472**	**0935-0471**
650 4x4 avec AT V2 04-06	**1205-0182**	**1205-0181**	**0935-0472**	**0935-0471**
650 H1 LTD 05-07	**1205-0182**	**1205-0181**	**0935-0472**	**0935-0471**
650 H1 Mudpro 10-11	**1205-0182**	**1205-0181**	**0935-0472**	**0935-0471**
650 H1 TBX 07-09	**1205-0182**	**1205-0181**	**0935-0472**	**0935-0471**
650 TRV 07-09	**1205-0182**	**1205-0181**	**0935-0472**	**0935-0471**
650 TRV LTD 07	**1205-0182**	**1205-0181**	**0935-0472**	**0935-0471**
650i 4x4 12	**1205-0182**	**1205-0181**	**0935-0472**	**0935-0471**
Prowler 650 07-08	**1205-0181**	**1205-0181**	**0935-0471**	**0935-0471**
Prowler 650 XT 06-09	**1205-0182**	**1205-0181**	**0935-0471**	**0935-0471**
700 Diesel 07-14	**1205-0182**	**1205-0181**	**0935-0472**	**0935-0471**
700 Diesel 15	-	-	**0935-1205**	-
700 EFI 07-14	**1205-0182**	**1205-0181**	**0935-0472**	**0935-0471**
700 EFI H1 08-10	**1205-0182**	**1205-0181**	**0935-0472**	**0935-0471**
700 EFI H1 LTD 09	**1205-0182**	**1205-0181**	**0935-0472**	**0935-0471**
700 EFI H1 Mudpro 09-11	**1205-0182**	**1205-0181**	**0935-0472**	**0935-0471**
700 GT EFI 12	**1205-0182**	**1205-0181**	**0935-0472**	**0935-0471**

Les produits avec une référence **GRIS GRAS** sont nouveaux pour 2024.

ROULEMENTS DE DIFFÉRENTIEL (SUITE)

KITS DE JOINTS ET DE ROULEMENTS DE DIFFÉRENTIEL (SUITE)

MODÈLES	KIT DE ROULEMENTS ET DE JOINTS AVANT - RÉF.	KIT DE ROULEMENTS ET DE JOINTS ARRIÈRE - RÉF.	KIT DE JOINTS AVANT - RÉF.	KIT DE JOINTS ARRIÈRE - RÉF.
ARCTIC CAT (SUITE)				
700 LTD 06-14	**1205-0182**	**1205-0181**	**0935-0472**	**0935-0471**
700 Mudpro 12	**1205-0182**	**1205-0181**	**0935-0472**	**0935-0471**
700 Mudpro LTD 12-13	**1205-0182**	**1205-0181**	**0935-0472**	**0935-0471**
700 Mudpro LTD 14-15	**1205-0182**	-	**0935-0472**	-
700 Mudpro LTD 16-17	-	-	**0935-1205**	-
700 TBX 10-14	**1205-0182**	**1205-0181**	**0935-0472**	**0935-0471**
700 TBX 15	**1205-0182**	-	**0935-0472**	-
700 TBX 16-17	-	-	**0935-1205**	-
700 TBX GT 12	**1205-0182**	**1205-0181**	**0935-0472**	**0935-0471**
700 TBX LTD 11	**1205-0182**	**1205-0181**	**0935-0472**	**0935-0471**
700 TBX SE 16	-	-	**0935-1205**	-
700 TRV 08-12	**1205-0182**	**1205-0181**	**0935-0472**	**0935-0471**
700 TRV Cruiser 08-10	**1205-0182**	**1205-0181**	**0935-0472**	**0935-0471**
700 TRV GT 11-12	**1205-0182**	**1205-0181**	**0935-0472**	**0935-0471**
700 TRV LTD 13-14	**1205-0182**	**1205-0181**	**0935-0472**	**0935-0471**
700 TRV LTD 15	**1205-0182**	-	**0935-0472**	-
700 TRV SE 16	-	-	**0935-1205**	-
700 TRV XT 13-14	**1205-0182**	**1205-0181**	**0935-0472**	**0935-0471**
700 TRV XT 15	-	-	**0935-1205**	-
700 XR 15	-	-	**0935-1205**	-
700 XR LTD 15	-	-	**0935-1205**	-
700 XR XT 15	-	-	**0935-1205**	-
700 XT 13-14	**1205-0182**	-	**0935-0472**	-
Alterra 700 16-18	-	-	**0935-1205**	-
Alterra 700 Mudpro LTD 18-19	-	-	**0935-1205**	-
Alterra 700 TBX 18-20	-	-	**0935-1205**	-
Alterra 700 XT 16	-	-	**0935-1205**	-
Alterra 700 XT EPS 17-19	-	-	**0935-1205**	-
Alterra TRV 700 EPS 20	-	-	**0935-1205**	-
Alterra TRV 700 XT EPS 17-22	-	-	**0935-1205**	-
Prowler 700 Crew HDX XT 17	-	-	**0935-1205**	-
Prowler 700 HDX 12-14	**1205-0182**	**1205-0181**	**0935-0471**	**0935-0471**
Prowler 700 HDX XT 15-17	-	-	**0935-1205**	-
Prowler 700 HDX XT SE 16	-	-	**0935-1205**	-
Prowler 700 XT 09	**1205-0182**	-	**0935-0471**	-
Prowler 700 XT 15-17	-	-	**0935-1205**	-
Prowler 700 XTX 08-14	**1205-0182**	**1205-0181**	**0935-0471**	**0935-0471**
VLX 700 17	-	-	**0935-1205**	-
Wildcat Sport 15-16	-	-	**0935-1205**	-
Wildcat Sport LTD 15-19	-	-	**0935-1205**	-
Wildcat Sport SE 17	-	-	**0935-1205**	-
Wildcat Sport XT 15-19	-	-	**0935-1205**	-
Wildcat Trail 14-19	-	-	**0935-1205**	-
Wildcat Trail LTD 15-20	-	-	**0935-1205**	-
Wildcat Trail SE 16-17	-	-	**0935-1205**	-
Wildcat Trail XT 14-20	-	-	**0935-1205**	-
Wildcat 4X LTD 18	-	-	**0935-1205**	-
Wildcat X EPS 18-19	-	-	**0935-1205**	-
Wildcat X LTD EPS 18-19	-	-	**0935-1205**	-
1000 H2 LTD 11	**1205-0182**	-	**0935-0472**	-
1000 H2 Mudpro 10-11	**1205-0182**	-	**0935-0472**	-
1000 H2 THUNDERCAT 08-10	**1205-0182**	-	**0935-0472**	-
1000 Mudpro LTD 12-14	**1205-0182**	-	**0935-0472**	-
1000 Mudpro LTD 15-17	-	-	**0935-1205**	-
1000 TRV 09-10	**1205-0182**	-	**0935-0472**	-
1000 TRV Cruiser 09-12	**1205-0182**	-	**0935-0472**	-
1000 TRV GT 12	**1205-0182**	-	**0935-0472**	-
1000 TRV LTD 13-14	**1205-0182**	-	**0935-0472**	-
1000 TRV LTD 15	-	-	**0935-1205**	-
1000 TRV XT 15	-	-	**0935-1205**	-
1000 XT 13-14	**1205-0182**	-	**0935-0472**	-
1000 XT 15-17	-	-	**0935-1205**	-
1000i GT 12	**1205-0182**	-	**0935-0472**	-
Alterra TRV 1000 XT 17	-	-	**0935-1205**	-
Prowler 1000 XT 15-17	-	-	**0935-1205**	-
Prowler 1000 XTZ 11-14	**1205-0182**	-	**0935-0471**	-
Prowler 1000 XTZ H2 09-11	**1205-0182**	-	**0935-0471**	-
Wildcat 1000 14-15	-	**1205-0259**	**0935-1205**	-
Wildcat 1000 Dernière construction 13	-	**1205-0259**	**0935-1205**	-
Wildcat 4 13-14	-	**1205-0259**	**0935-1205**	-
Wildcat 4 LTD 14	-	**1205-0259**	**0935-1205**	-
Wildcat 4X 14-16	-	**1205-0259**	**0935-1205**	-
Wildcat 4X LTD 14-15	-	**1205-0259**	**0935-1205**	-
Wildcat GT 12-13	-	**1205-0259**	**0935-1205**	-
Wildcat LTD 13-14	-	**1205-0259**	**0935-1205**	-
Wildcat LTD dernière construction 13	-	**1205-0259**	**0935-1205**	-

Suite de la section ROULEMENTS DE DIFFÉRENTIEL page suivante.

Les produits avec une référence GRIS GRAS sont nouveaux pour 2024.

ÉCHAPPEMENT
LAMES À NEIGE ET ACCESSOIRES
TREUILS ET FIXATIONS
AUDIO
ACCESSOIRES GÉNÉRAUX ET CADENAS/ ANTIVOLS
PORTE-BAGAGES ET ACCESSOIRES
COFFRES, BAGAGES ET RANGEMENT
PIÈCES PLASTIQUES ET DE CARÉNAGE
PARE-CHOCS ET PROTECTIONS
GUIDONS ET COMMANDES
ROUES ET ACCESSOIRES
FREINS
COURROIES, CHAÎNES, PIGNONS ET COURONNES
TRANSMISSION
SUSPENSION
MOTEUR ET REFROIDISSEMENT
ADMISSION
ÉLECTRICITÉ
ÉCLAIRAGE
OUTILLAGE ET PROMOTION
INDEX

MOOSE RACING ROULEMENTS DE DIFFÉRENTIEL (SUITE)

KITS DE JOINTS ET DE ROULEMENTS DE DIFFÉRENTIEL (SUITE)

MODÈLES	KIT DE ROULEMENTS ET DE JOINTS AVANT - RÉF.	KIT DE ROULEMENTS ET DE JOINTS ARRIÈRE - RÉF.	KIT DE JOINTS AVANT - RÉF.	KIT DE JOINTS ARRIÈRE - RÉF.
ARCTIC CAT (SUITE)				
Wildcat X 13-15	-	1205-0259	0935-1205	-
Wildcat X 16	-	-	0935-1205	-
Wildcat X LTD 14-15	-	1205-0259	0935-1205	-
Wildcat X LTD 16	-	-	0935-1205	-
Wildcat X SE 16	-	-	0935-1205	-
CAN-AM				
Outlander 330 04-05	1205-0192	1205-0192	0935-0479	0935-0479
Outlander 330 4X4 05	1205-0192	1205-0192	0935-0479	0935-0479
Outlander 400 03-04	1205-0192	1205-0192	0935-0479	0935-0479
Outlander 400 STD 2x4 05	1205-0192	1205-0192	0935-0479	0935-0479
Outlander 400 STD 4x4 05	1205-0192	1205-0192	0935-0479	0935-0479
Outlander 400 STD 4x4 06-10	1205-0192	1205-0191	0935-0479	0935-0478
Outlander 400 STD 4x4 11-15	1205-0192	1205-0237	0935-0479	0935-0611
Outlander 400 XT 4x4 04-05	1205-0192	1205-0192	0935-0479	0935-0479
Outlander 400 XT 4x4 06-08	1205-0192	1205-0191	0935-0479	0935-0478
Outlander 400 XT 4x4 12-14	1205-0192	1205-0237	0935-0479	0935-0611
Outlander Max 400 EFI 15	1205-0192	1205-0237	0935-0479	0935-0611
Outlander Max 400 STD 4x4 05	1205-0192	1205-0192	0935-0479	0935-0479
Outlander MAX 400 STD 4x4 06-10	1205-0192	1205-0191	0935-0479	0935-0478
Outlander MAX 400 STD 4x4 11-14	1205-0192	1205-0237	0935-0479	0935-0611
Outlander MAX 400 XT 4x4 06-08	1205-0192	1205-0191	0935-0479	0935-0478
Outlander MAX 400 XT 4x4 13-14	1205-0192	1205-0237	0935-0479	0935-0611
Outlander DPS 450 EFI 16-22	1205-0192	1205-0266	0935-0479	0935-0971
Outlander L 450 EFI 15-16	1205-0192	1205-0266	0935-0479	0935-0971
Outlander L Max 450 EFI 15-16	1205-0192	1205-0266	0935-0479	0935-0971
Outlander Max 450 6x6 19-22	1205-0192	-	0935-0479	-
Outlander Max 450 EFI 17	1205-0192	1205-0266	0935-0479	0935-0971
Outlander Max DPS 450 EFI 16-22	1205-0192	1205-0266	0935-0479	0935-0971
Outlander Max STD 450 EFI 18-22	1205-0192	1205-0266	0935-0479	0935-0971
Outlander STD 450 EFI 17-22	1205-0192	1205-0266	0935-0479	0935-0971
Defender 500 17-21	1205-0341	1205-0266	-	0935-0971
Defender 500 DPS 17-21	1205-0341	1205-0266	-	0935-0971
Defender 500 DPS Camo 17	1205-0341	1205-0266	-	0935-0971
Outlander 500 LTD 4x4 10	1205-0192	1205-0191	0935-0479	0935-0478
Outlander 500 STD 4x4 07-10	1205-0192	1205-0191	0935-0479	0935-0478
Outlander 500 STD 4x4 11-14	1205-0192	1205-0237	0935-0479	0935-0611
Outlander 500 STD 4x4 15	1205-0192	1205-0266	0935-0479	0935-0971
Outlander 500 XT 4x4 07-10	1205-0192	1205-0191	0935-0479	0935-0478
Outlander 500 XT 4x4 11-14	1205-0192	1205-0237	0935-0479	0935-0611
Outlander L 500 EFI 15	1205-0192	1205-0266	0935-0479	0935-0971
Outlander L Max 500 EFI 15	1205-0192	1205-0266	0935-0479	0935-0971
Outlander Max 500 EFI 15	1205-0192	1205-0266	0935-0479	0935-0971
Outlander MAX 500 STD 4x4 07-10	1205-0192	1205-0191	0935-0479	0935-0478
Outlander MAX 500 STD 4x4 11-14	1205-0192	1205-0237	0935-0479	0935-0611
Outlander MAX 500 XT 4x4 07-10	1205-0192	1205-0191	0935-0479	0935-0478
Outlander MAX 500 XT 4x4 11-14	1205-0192	1205-0237	0935-0479	0935-0611
Renegade 500 08-10	1205-0192	1205-0191	0935-0479	0935-0478
Renegade 500 11-14	1205-0192	1205-0237	0935-0479	0935-0611
Renegade 500 15	1205-0192	1205-0266	0935-0479	0935-0971
Renegade 500 XT 12	1205-0192	1205-0237	0935-0479	0935-0611
Outlander DPS 570 EFI 16-19	1205-0192	1205-0266	0935-0479	0935-0971
Outlander DPS 570 EFI 20-22	1205-0192	1205-0266	0935-0479	0935-0971
Outlander L 570 EFI 16	1205-0192	1205-0266	0935-0479	0935-0971
Outlander LE 570 EFI 16	1205-0192	1205-0266	0935-0479	0935-0971
Outlander Max 570 EFI 16-17	1205-0192	1205-0266	0935-0479	0935-0971
Outlander Max DPS 570 EFI 16-19	1205-0192	1205-0266	0935-0479	0935-0971
Outlander Max DPS 570 EFI 20-22	1205-0192	1205-0266	0935-0479	0935-0971
Outlander Max STD 570 EFI 18-19	1205-0192	1205-0266	0935-0479	0935-0971
Outlander Max STD 570 EFI 20-22	1205-0192	1205-0266	0935-0479	0935-0971
Outlander MR 570 EFI 22	1205-0192	1205-0266	0935-0479	0935-0971
Outlander STD 570 EFI 17-19	1205-0192	1205-0266	0935-0479	0935-0971
Outlander STD 570 EFI 20-22	1205-0192	1205-0266	0935-0479	0935-0971
Outlander XMR 570 EFI 16-19	1205-0192	1205-0266	0935-0479	0935-0971
Outlander XMR 570 EFI 20-22	1205-0192	1205-0266	0935-0479	0935-0971
Outlander XT 570 EFI 22	1205-0192	1205-0266	0935-0479	0935-0971
Renegade 570 EFI 16- 18	1205-0192	1205-0266	0935-0479	0935-0971
Renegade 570 EFI 19	1205-0192	-	0935-0479	-
Renegade 570 EFI 20- 22	1205-0192	-	0935-0479	-
Renegade XMR 570 EFI 17	1205-0192	1205-0266	0935-0479	0935-0971
Renegade XMR 570 EFI 18-19	1205-0192	-	0935-0479	-
Renegade XMR 570 EFI 20-21	1205-0192	-	0935-0479	-
Outlander 650 6x6 15-19	1205-0192	-	0935-0479	-
Outlander 650 STD 4x4 06-10	1205-0192	1205-0191	0935-0479	0935-0478
Outlander 650 STD 4x4 11-14	1205-0192	1205-0237	0935-0479	0935-0611
Outlander 650 STD 4x4 15	1205-0192	1205-0266	0935-0479	0935-0971

Les produits avec une référence GRIS GRAS sont nouveaux pour 2024.

ROULEMENTS DE DIFFÉRENTIEL (SUITE)

KITS DE JOINTS ET DE ROULEMENTS DE DIFFÉRENTIEL (SUITE)

MODÈLES	KIT DE ROULEMENTS ET DE JOINTS AVANT - RÉF.	KIT DE ROULEMENTS ET DE JOINTS ARRIÈRE - RÉF.	KIT DE JOINTS AVANT - RÉF.	KIT DE JOINTS ARRIÈRE - RÉF.
CAN-AM (SUITE)				
Outlander 650 XMR 13-14	**1205-0192**	**1205-0237**	**0935-0479**	**0935-0611**
Outlander 650 XMR 15-18	**1205-0192**	**1205-0266**	**0935-0479**	**0935-0971**
Outlander 650 XMR 19	**1205-0192**	**-**	**0935-0479**	**-**
Outlander 650 XMR 20-22	**1205-0192**	**-**	**0935-0479**	**-**
Outlander 650 XT 4x4 06-10	**1205-0192**	**1205-0191**	**0935-0479**	**0935-0478**
Outlander 650 XT 4x4 11-14	**1205-0192**	**1205-0237**	**0935-0479**	**0935-0611**
Outlander DPS 650 EFI 17-18	**1205-0192**	**1205-0266**	**0935-0479**	**0935-0971**
Outlander DPS 650 EFI 19	**1205-0192**	**-**	**0935-0479**	**0935-0971**
Outlander DPS 650 EFI 20-22	**1205-0192**	**-**	**0935-0479**	**-**
Outlander Max 650 6x6 19-22	**1205-0192**	**-**	**0935-0479**	**-**
Outlander Max 650 DPS 21-22	**1205-0192**	**-**	**0935-0479**	**-**
Outlander MAX 650 STD 4x4 06-09	**1205-0192**	**1205-0191**	**0935-0479**	**0935-0478**
Outlander MAX 650 STD 4x4 11-14	**1205-0192**	**1205-0237**	**0935-0479**	**0935-0611**
Outlander Max 650 STD 4x4 15	**1205-0192**	**1205-0266**	**0935-0479**	**0935-0971**
Outlander Max 650 XT 21-22	**1205-0192**	**-**	**0935-0479**	**-**
Outlander MAX 650 XT 4x4 06-09	**1205-0192**	**1205-0191**	**0935-0479**	**0935-0478**
Outlander MAX 650 XT 4x4 11-14	**1205-0192**	**1205-0237**	**0935-0479**	**0935-0611**
Outlander STD 650 EFI 17-18	**1205-0192**	**1205-0266**	**0935-0479**	**0935-0971**
Outlander STD 650 EFI 19	**1205-0192**	**-**	**0935-0479**	**0935-0971**
Outlander STD 650 EFI 20-22	**1205-0192**	**-**	**0935-0479**	**-**
Outlander XT 650 EFI 22	**1205-0192**	**-**	**0935-0479**	**-**
Renegade 650 EFI 18- 19	**1205-0192**	**-**	**0935-0479**	**-**
Commander 800 DPS 13	**1205-0192**	**1205-0237**	**0935-0479**	**0935-0611**
Commander 800 DPS 14-19,	**1205-0192**	**-**	**0935-0479**	**-**
Commander 800 DPS 20	**1205-0192**	**1205-0421**	**0935-0479**	**0935-1207**
Commander 800 LTD 16	**1205-0192**	**-**	**0935-0479**	**-**
Commander 800 STD 11-15,	**1205-0192**	**1205-0237**	**0935-0479**	**0935-0611**
Commander 800 STD 16-19,	**1205-0192**	**-**	**0935-0479**	**-**
Commander 800 STD 20	**1205-0192**	**1205-0421**	**0935-0479**	**0935-1207**
Commander 800 XT 11-13	**1205-0192**	**1205-0237**	**0935-0479**	**0935-0611**
Commander 800 XT 14-19	**1205-0192**	**-**	**0935-0479**	**-**
Commander 800 XT 20	**1205-0192**	**1205-0421**	**0935-0479**	**0935-1207**
Commander 800 XTP 16	**1205-0192**	**-**	**0935-0479**	**-**
Commander Max 800 DPS 16-19	**1205-0192**	**-**	**0935-0479**	**-**
Commander Max 800 DPS 20	**1205-0192**	**1205-0421**	**0935-0479**	**0935-1207**
Defender 800 17-21	**1205-0341**	**-**	**-**	**-**
Defender 800 DPS 17-21	**1205-0341**	**-**	**-**	**-**
Defender 800 DPS CAB 21	**1205-0341**	**-**	**-**	**-**
Defender 800 XT 17-21	**1205-0341**	**-**	**-**	**-**
Defender 800 XT CAB 18-20	**1205-0341**	**-**	**-**	**-**
Defender Max 800 DPS 17-21	**1205-0341**	**-**	**-**	**-**
Defender Max 800 XT 17-21	**1205-0341**	**-**	**-**	**-**
Maverick Trail 800R 18-21	**1205-0341**	**-**	**-**	**-**
Maverick Trail 800R DPS 18-21	**1205-0341**	**-**	**-**	**-**
Outlander 800 STD 4x4 06-08	**1205-0192**	**1205-0191**	**0935-0479**	**0935-0478**
Outlander 800 XMR 11-12	**1205-0192**	**1205-0237**	**0935-0479**	**0935-0611**
Outlander 800 XT 4x4 06-08	**1205-0192**	**1205-0191**	**0935-0479**	**0935-0478**
Outlander 800 XXC 11	**1205-0192**	**1205-0191**	**0935-0479**	**0935-0478**
Outlander 800R STD 4x4 09-10	**1205-0192**	**1205-0191**	**0935-0479**	**0935-0478**
Outlander 800R STD 4x4 11-14	**1205-0192**	**1205-0237**	**0935-0479**	**0935-0611**
Outlander 800R STD 4x4 15	**1205-0192**	**1205-0266**	**0935-0479**	**0935-0971**
Outlander 800R XMR 15	**1205-0192**	**-**	**0935-0479**	**-**
Outlander 800R XT 4x4 09-10	**1205-0192**	**1205-0191**	**0935-0479**	**0935-0478**
Outlander 800R XT 4x4 11-14	**1205-0192**	**1205-0237**	**0935-0479**	**0935-0611**
Outlander MAX 800 LTD 4x4 07-08	**1205-0192**	**1205-0191**	**0935-0479**	**0935-0478**
Outlander MAX 800 STD 4x4 06-08	**1205-0192**	**1205-0191**	**0935-0479**	**0935-0478**
Outlander MAX 800 XT 4x4 06-08	**1205-0192**	**1205-0191**	**0935-0479**	**0935-0478**
Outlander Max 800R EFI 15	**1205-0192**	**1205-0266**	**0935-0479**	**0935-0971**
Outlander Max 800R LTD 4x4 09-10	**1205-0192**	**1205-0191**	**0935-0479**	**0935-0478**
Outlander Max 800R LTD 4x4 11-12	**1205-0192**	**1205-0237**	**0935-0479**	**0935-0611**
Outlander Max 800R STD 4x4 09-10	**1205-0192**	**1205-0191**	**0935-0479**	**0935-0478**
Outlander Max 800R STD 4x4 11-14	**1205-0192**	**1205-0237**	**0935-0479**	**0935-0611**
Outlander Max 800R XT 4x4 09-10	**1205-0192**	**1205-0191**	**0935-0479**	**0935-0478**
Outlander Max 800R XT 4x4 11-14	**1205-0192**	**1205-0237**	**0935-0479**	**0935-0611**
Renegade 800 07-10	**1205-0192**	**1205-0191**	**0935-0479**	**0935-0478**
Renegade 800 11-14	**1205-0192**	**1205-0237**	**0935-0479**	**0935-0611**
Renegade 800 15	**1205-0192**	**1205-0266**	**0935-0479**	**0935-0971**
Renegade 800 X 08-09	**1205-0192**	**1205-0191**	**0935-0479**	**0935-0478**
Renegade 800 XXC 10- 11	**1205-0192**	**1205-0191**	**0935-0479**	**0935-0478**
Renegade 800 XXC 12- 14	**1205-0192**	**1205-0237**	**0935-0479**	**0935-0611**
Outlander 850 16	**1205-0192**	**1205-0266**	**0935-0479**	**0935-0971**
Outlander 850 DPS 16-18	**1205-0192**	**1205-0266**	**0935-0479**	**0935-0971**
Outlander 850 DPS 19	**1205-0192**	**-**	**0935-0479**	**-**
Outlander 850 DPS 20-21	**1205-0192**	**-**	**0935-0479**	**-**
Outlander 850 DPS 22	**1205-0192**	**-**	**0935-0479**	**-**

Suite de la section ROULEMENTS DE DIFFÉRENTIEL page suivante.

Les produits avec une référence GRIS GRAS sont nouveaux pour 2024.

MOOSE RACING ROULEMENTS DE DIFFÉRENTIEL (SUITE)

KITS DE JOINTS ET DE ROULEMENTS DE DIFFÉRENTIEL (SUITE)

MODÈLES	KIT DE ROULEMENTS ET DE JOINTS AVANT - RÉF.	KIT DE ROULEMENTS ET DE JOINTS ARRIÈRE - RÉF.	KIT DE JOINTS AVANT - RÉF.	KIT DE JOINTS ARRIÈRE - RÉF.
CAN-AM (SUITE)				
Outlander 850 XMR 16-21	**1205-0192**	-	**0935-0479**	-
Outlander 850 XMR 22	-	-	**0935-0479**	-
Outlander 850 XT 16-18	**1205-0192**	**1205-0266**	**0935-0479**	**0935-0971**
Outlander 850 XT 19-22	**1205-0192**	-	**0935-0479**	-
Outlander 850 XTP 16-18	**1205-0192**	**1205-0266**	**0935-0479**	**0935-0971**
Outlander 850 XTP 19-21	**1205-0192**	-	**0935-0479**	-
Outlander 850 XTP 22	-	-	**0935-0479**	-
Outlander Max 850 DPS 17-18	**1205-0192**	**1205-0266**	**0935-0479**	**0935-0971**
Outlander Max 850 DPS 19	**1205-0192**	-	**0935-0479**	-
Outlander Max 850 DPS 20	**1205-0192**	-	**0935-0479**	-
Outlander Max 850 DPS 21	**1205-0192**	**1205-0192**	**0935-0479**	-
Outlander Max 850 XT 16	**1205-0192**	**1205-0266**	**0935-0479**	**0935-0971**
Outlander Max 850 XT 21-22	**1205-0192**	**1205-0192**	**0935-0479**	-
Outlander Max 850 XTP 16	**1205-0192**	**1205-0266**	**0935-0479**	**0935-0971**
Outlander Max 850 XTP 21	**1205-0192**	**1205-0192**	**0935-0479**	-
Outlander Max 850 XTP 22	-	**1205-0192**	**0935-0479**	-
Renegade 850 16	**1205-0192**	**1205-0266**	**0935-0479**	**0935-0971**
Renegade 850 17-18	**1205-0192**	-	**0935-0479**	**0935-0971**
Renegade 850 19	**1205-0192**	-	**0935-0479**	-
Renegade 850 20-22	**1205-0192**	-	**0935-0479**	-
Renegade 850 XXC 16	**1205-0192**	**1205-0266**	**0935-0479**	**0935-0971**
Renegade 850 XXC 17- 18	**1205-0192**	-	**0935-0479**	**0935-0971**
Renegade 850 XXC 19	**1205-0192**	-	**0935-0479**	-
Renegade 850 XXC 20- 22	**1205-0192**	-	**0935-0479**	-
Defender 900 22	**1205-0341**	-	-	-
Defender 900 DPS 22	**1205-0341**	-	-	-
Defender 900 DPS CAB 22	**1205-0341**	-	-	-
Defender 900 XT 22	**1205-0341**	-	-	-
Defender Max 900 22	**1205-0341**	-	-	-
Defender Max 900 DPS 22	**1205-0341**	-	-	-
Defender Max 900 XT 22	**1205-0341**	-	-	-
Maverick X3 17	**1205-0341**	-	-	-
Maverick X3 900 HO 18	**1205-0342**	-	**0935-1061**	-
Maverick X3 Max Turbo 18	**1205-0341**	-	-	-
Maverick X3 Max Turbo 19	**1205-0342**	-	**0935-1061**	-
Maverick X3 MAX Turbo 20-21	**1205-0341**	-	-	-
Maverick X3 Max Turbo 22	-	-	**0935-1061**	-
Maverick X3 Max Turbo R 18-21	**1205-0341**	-	-	-
Maverick X3 Max Turbo R DS 20	-	-	**0935-1061**	-
Maverick X3 Max Turbo R RS 20	-	-	**0935-1061**	-
Maverick X3 Max Turbo R RS 21	**1205-0341**	-	-	-
Maverick X3 Max Turbo R XDS 18-19	**1205-0341**	-	-	-
Maverick X3 Max Turbo R XRS 18-19	**1205-0342**	-	**0935-1061**	-
Maverick X3 MAX Turbo R XRS avec SMART-LOK 18	**1205-0342**	-	**0935-1061**	-
Maverick X3 Max Turbo RR XDS 20-22	-	-	**0935-1061**	-
Maverick X3 Max Turbo RR XMR 20-22	-	-	**0935-1061**	-
Maverick X3 Max Turbo RR XRS 20-22	-	-	**0935-1061**	-
Maverick X3 Turbo 18-21	**1205-0341**	-	-	-
Maverick X3 Turbo 22	-	-	**0935-1061**	-
Maverick X3 Turbo R 18-21	**1205-0341**	-	-	-
Maverick X3 Turbo R DS 20	-	-	**0935-1061**	-
Maverick X3 Turbo R DS 21	**1205-0341**	-	-	-
Maverick X3 Turbo R RS 20	**1205-0341**	-	-	-
Maverick X3 Turbo R XDS 18	**1205-0341**	-	-	-
Maverick X3 Turbo R XDS 19	**1205-0342**	-	**0935-1061**	-
Maverick X3 Turbo R XMR 18-19	**1205-0342**	-	**0935-1061**	-
Maverick X3 Turbo R XRC 18-19	**1205-0342**	-	**0935-1061**	-
Maverick X3 Turbo R XRS 18	**1205-0341**	-	-	-
Maverick X3 Turbo R XRS 19	**1205-0342**	-	**0935-1061**	-
Maverick X3 Turbo R XRS avec SMART-LOK 18	**1205-0342**	-	**0935-1061**	-
Maverick X3 Turbo RR DS 22	-	-	**0935-1061**	-
Maverick X3 Turbo RR RS 22	-	-	**0935-1061**	-
Maverick X3 Turbo RR XDS 20-21	**1205-0342**	-	**0935-1061**	-
Maverick X3 Turbo RR XDS 22	-	-	**0935-1061**	-
Maverick X3 Turbo RR XMR 20-21	-	-	**0935-1061**	-
Maverick X3 Turbo RR XMR 64 22	-	-	**0935-1061**	-
Maverick X3 Turbo RR XMR 72 22	-	-	**0935-1061**	-
Maverick X3 Turbo RR XRC 20-21	-	-	**0935-1061**	-
Maverick X3 Turbo RR XRC 64 22	-	-	**0935-1061**	-
Maverick X3 Turbo RR XRC 72 22	-	-	**0935-1061**	-
Maverick X3 Turbo RR XRS 20-22	-	-	**0935-1061**	-
Maverick X3 Turbo XMR 18-19	**1205-0342**	-	**0935-1061**	-
Maverick X3 Turbo XMR 20-21	-	-	**0935-1061**	-
Maverick X3 Turbo XRC 18-19	**1205-0342**	-	**0935-1061**	-
Maverick X3 Turbo XRC 20-21	-	-	**0935-1061**	-

Les produits avec une référence GRIS GRAS sont nouveaux pour 2024.

ROULEMENTS DE DIFFÉRENTIEL (SUITE)

KITS DE JOINTS ET DE ROULEMENTS DE DIFFÉRENTIEL (SUITE)

MODÈLES	KIT DE ROULEMENTS ET DE JOINTS AVANT - RÉF.	KIT DE ROULEMENTS ET DE JOINTS ARRIÈRE - RÉF.	KIT DE JOINTS AVANT - RÉF.	KIT DE JOINTS ARRIÈRE - RÉF.
CAN-AM (SUITE)				
Maverick X3 XDS 17	**1205-0341**	-	-	-
Maverick X3 XRS 17	**1205-0341**	-	-	-
Commander 1000 DPS 11-13,	**1205-0192**	**1205-0237**	**0935-0479**	**0935-0611**
Commander 1000 DPS 14-19,	**1205-0192**	-	**0935-0479**	-
Commander 1000 DPS 20	**1205-0192**	**1205-0421**	**0935-0479**	**0935-1207**
Commander 1000 DPS 21-22,	**1205-0341**	**1205-0421**	-	**0935-1207**
Commander 1000 LTD 12-13	**1205-0192**	**1205-0237**	**0935-0479**	**0935-0611**
Commander 1000 LTD 14-19	**1205-0192**	-	**0935-0479**	-
Commander 1000 LTD 20	**1205-0192**	**1205-0421**	**0935-0479**	**0935-1207**
Commander 1000 STD 11-13,	**1205-0192**	**1205-0237**	**0935-0479**	**0935-0611**
Commander 1000 STD 14-19,	**1205-0192**	-	**0935-0479**	-
Commander 1000 X 11-12	**1205-0192**	**1205-0237**	**0935-0479**	**0935-0611**
Commander 1000 XT 11-13	**1205-0192**	**1205-0237**	**0935-0479**	**0935-0611**
Commander 1000 XT 14-19	**1205-0192**	-	**0935-0479**	-
Commander 1000 XT 20	**1205-0192**	**1205-0421**	**0935-0479**	**0935-1207**
Commander 1000 XT 21-22	**1205-0341**	**1205-0421**	-	**0935-1207**
Commander 1000 XTP 14-17,	**1205-0192**	-	**0935-0479**	-
Commander 1000 XTP 21-22,	-	**1205-0421**	-	**0935-1207**
Commander Max 1000 DPS 14-19	**1205-0192**	-	**0935-0479**	-
Commander Max 1000 DPS 21-22	**1205-0341**	**1205-0421**	-	**0935-1207**
Commander Max 1000 LTD 14-19	**1205-0192**	-	**0935-0479**	-
Commander Max 1000 LTD 20	**1205-0192**	**1205-0421**	**0935-0479**	**0935-1207**
Commander Max 1000 STD 15-19	**1205-0192**	-	**0935-0479**	-
Commander Max 1000 XT 14-19	**1205-0192**	-	**0935-0479**	-
Commander Max 1000 XT 20	**1205-0192**	**1205-0421**	**0935-0479**	**0935-1207**
Commander Max 1000 XT 21-22	**1205-0341**	**1205-0421**	-	**0935-1207**
Commander Max 1000 XTP 15	**1205-0192**	-	**0935-0479**	-
Defender 1000 17-19	**1205-0341**	-	-	-
Defender 1000 DPS 17-22	**1205-0341**	-	-	-
Defender 1000 DPS 6x6 20-22	**1205-0341**	-	-	-
Defender 1000 LTD CAB 21-22	**1205-0341**	-	-	-
Defender 1000 LTD CAB 6x6 22	**1205-0341**	-	-	-
Defender 1000 PRO DPS 20-22	**1205-0341**	-	-	-
Defender 1000 PRO Lone Star 21-22	**1205-0341**	-	-	-
Defender 1000 PRO LTD 22	**1205-0341**	-	-	-
Defender 1000 PRO LTD CAB 21	**1205-0341**	-	-	-
Defender 1000 PRO XT 20-22	**1205-0341**	-	-	-
Defender 1000 XMR 19	**1205-0341**	-	-	-
Defender 1000 XT 17-22	**1205-0341**	-	-	-
Defender 1000 XT 6x6 21-22	**1205-0341**	-	-	-
Defender 1000 XT CAB 17-20	**1205-0341**	-	-	-
Defender 1000 XTP 18-20	**1205-0341**	-	-	-
Defender Max 1000 18-19	**1205-0341**	-	-	-
Defender Max 1000 DPS 17-22	**1205-0341**	-	-	-
Defender Max 1000 Lone Star 18-22	**1205-0341**	-	-	-
Defender Max 1000 Lone Star CAB 22	**1205-0341**	-	-	-
Defender Max 1000 LTD 21	**1205-0341**	-	-	-
Defender Max 1000 LTD CAB 20-22	**1205-0341**	-	-	-
Defender Max 1000 XT 17-22	**1205-0341**	-	-	-
Defender Max 1000 XT CAB 18-19	**1205-0341**	-	-	-
Maverick 1000 STD 13-18	**1205-0192**	-	**0935-0479**	-
Maverick 1000 Turbo 16-17	**1205-0192**	-	**0935-0479**	-
Maverick 1000 Turbo XDS 15-16	**1205-0192**	-	**0935-0479**	-
Maverick 1000 Turbo XRS 16	**1205-0192**	-	**0935-0479**	-
Maverick 1000 XC 16-17	**1205-0192**	-	**0935-0479**	-
Maverick 1000 XDS 15-16	**1205-0192**	-	**0935-0479**	-
Maverick 1000 XMR 14-18	**1205-0192**	-	**0935-0479**	-
Maverick 1000 XRS 13-15	**1205-0192**	-	**0935-0479**	-
Maverick 1000 XRS DPS 14	**1205-0192**	-	**0935-0479**	-
Maverick 1000 XXC 14-17	**1205-0192**	-	**0935-0479**	-
Maverick 1000R DPS 16	**1205-0192**	-	**0935-0479**	-
Maverick 1000R XC 18	**1205-0192**	-	**0935-0479**	-
Maverick 1000R XC DPS 17-18	**1205-0192**	-	**0935-0479**	-
Maverick 1000R XXC 18	**1205-0192**	-	**0935-0479**	-
Maverick Max 1000 STD 14-18	**1205-0192**	-	**0935-0479**	-
Maverick Max 1000 Turbo 16-17	**1205-0192**	-	**0935-0479**	-
Maverick Max 1000 Turbo XDS 15-17	**1205-0192**	-	**0935-0479**	-
Maverick Max 1000 Turbo XRS 16-17	**1205-0192**	-	**0935-0479**	-
Maverick Max 1000 XDS 15-16	**1205-0192**	-	**0935-0479**	-
Maverick Max 1000 XMR 17-18	**1205-0192**	-	**0935-0479**	-
Maverick Max 1000 XRS 14-15	**1205-0192**	-	**0935-0479**	-
Maverick Sport 1000 19-22	**1205-0341**	-	-	-
Maverick Sport 1000 DPS 19-20	**1205-0341**	-	-	-
Maverick Sport 1000R DPS 19-22	**1205-0341**	-	-	-
Maverick Sport 1000R XMR 19	**1205-0341**	-	-	-

Suite de la section ROULEMENTS DE DIFFÉRENTIEL page suivante.

Les produits avec une référence **GRIS GRAS** sont nouveaux pour 2024.

ÉCHAPPEMENT
LAMES À NEIGE ET ACCESSOIRES
TREUILS ET FIXATIONS
AUDIO
ACCESSOIRES GÉNÉRAUX ET CADENAS/ ANTIVOLS
PORTE-BAGAGES ET ACCESSOIRES
COFFRES, BAGAGES ET RANGEMENT
PIÈCES PLASTIQUES ET DE CARÉNAGE
PARE-CHOCS ET PROTECTIONS
GUIDONS ET COMMANDES
ROUES ET ACCESSOIRES
FREINS
COURROIES, CHAÎNES, PIGNONS ET COURONNES
TRANSMISSION
SUSPENSION
MOTEUR ET REFROIDISSEMENT
ADMISSION
ÉLECTRICITÉ
ÉCLAIRAGE
OUTILLAGE ET PROMOTION
INDEX

ROULEMENTS DE DIFFÉRENTIEL (SUITE)

KITS DE JOINTS ET DE ROULEMENTS DE DIFFÉRENTIEL (SUITE)

MODÈLES	KIT DE ROULEMENTS ET DE JOINTS AVANT - RÉF.	KIT DE ROULEMENTS ET DE JOINTS ARRIÈRE - RÉF.	KIT DE JOINTS AVANT - RÉF.	KIT DE JOINTS ARRIÈRE - RÉF.
CAN-AM (SUITE)				
Maverick Sport 1000R XMR 21-22	-	-	**0935-1061**	-
Maverick Sport 1000R XRC 19	**1205-0341**	-	-	-
Maverick Sport 1000R XRC 21-22	-	-	**0935-1061**	-
Maverick Sport 1000R XXC 21-22	-	-	**0935-1061**	-
Maverick Sport Max 1000R DPS 19-22	**1205-0341**	-	-	-
Maverick Trail 1000 18-21	**1205-0341**	-	-	-
Maverick Trail 1000 DPS 18-22	**1205-0341**	-	-	-
Outlander 1000 DPS 12-14	**1205-0192**	**1205-0237**	**0935-0479**	**0935-0611**
Outlander 1000 DPS 15-18	**1205-0192**	**1205-0266**	**0935-0479**	**0935-0971**
Outlander 1000 DPS 19	**1205-0192**	-	**0935-0479**	-
Outlander 1000 EFI 6x6 15-18	**1205-0192**	-	**0935-0479**	-
Outlander 1000 XMR 13-21	**1205-0192**	-	**0935-0479**	-
Outlander 1000 XMR 22	-	-	**0935-0479**	-
Outlander 1000 XT 12-14	**1205-0192**	**1205-0237**	**0935-0479**	**0935-0611**
Outlander 1000 XT 15-18	**1205-0192**	**1205-0266**	**0935-0479**	**0935-0971**
Outlander 1000 XT 19	**1205-0192**	-	**0935-0479**	-
Outlander 1000 XT 20-22	**1205-0192**	-	**0935-0479**	-
Outlander 1000 XTP 13-14	**1205-0192**	**1205-0237**	**0935-0479**	**0935-0611**
Outlander 1000 XTP 15-18	**1205-0192**	**1205-0266**	**0935-0479**	**0935-0971**
Outlander 1000 XTP 19	**1205-0192**	-	**0935-0479**	-
Outlander 1000 XTP 20-21	**1205-0192**	-	**0935-0479**	-
Outlander 1000 XTP 22	-	-	**0935-0479**	-
Outlander 1000 XXC 20-22	**1205-0192**	-	**0935-0479**	-
Outlander Max 1000 13-14	**1205-0192**	**1205-0237**	**0935-0479**	**0935-0611**
Outlander Max 1000 15-17	**1205-0192**	**1205-0266**	**0935-0479**	**0935-0971**
Outlander Max 1000 18	**1205-0192**	**1205-0266**	**0935-0479**	**0935-0971**
Outlander Max 1000 19	**1205-0192**	-	**0935-0479**	-
Outlander Max 1000 20	**1205-0192**	-	**0935-0479**	-
Outlander Max 1000 EFI 6x6 19-22	**1205-0192**	-	**0935-0479**	-
Outlander Max 1000 LTD 15-16	**1205-0192**	**1205-0266**	**0935-0479**	**0935-0971**
Outlander Max 1000 XT 13-14	**1205-0192**	**1205-0237**	**0935-0479**	**0935-0611**
Outlander Max 1000 XT 15-17	**1205-0192**	**1205-0266**	**0935-0479**	**0935-0971**
Outlander Max 1000 XT 18	**1205-0192**	**1205-0266**	**0935-0479**	**0935-0971**
Outlander Max 1000 XT 19	**1205-0192**	-	**0935-0479**	-
Outlander Max 1000 XT 20-22	**1205-0192**	-	**0935-0479**	-
Outlander Max 1000 XTP 13-14	**1205-0192**	**1205-0237**	**0935-0479**	**0935-0611**
Outlander Max 1000 XTP 15-17	**1205-0192**	**1205-0266**	**0935-0479**	**0935-0971**
Outlander Max 1000 XTP 18	**1205-0192**	**1205-0266**	**0935-0479**	**0935-0971**
Outlander Max 1000 XTP 19	**1205-0192**	-	**0935-0479**	-
Outlander Max 1000 XTP 20-21	**1205-0192**	-	**0935-0479**	-
Outlander Max 1000 XTP 22	-	-	**0935-0479**	-
Renegade 1000 12-14	**1205-0192**	**1205-0237**	**0935-0479**	**0935-0611**
Renegade 1000 15-18	**1205-0192**	**1205-0266**	**0935-0479**	**0935-0971**
Renegade 1000 19	**1205-0192**	-	**0935-0479**	-
Renegade 1000 XMR 16- 21	**1205-0192**	-	**0935-0479**	-
Renegade 1000 XMR 22	-	-	**0935-0479**	-
Renegade 1000 XXC 12- 14	**1205-0192**	**1205-0237**	**0935-0479**	**0935-0611**
Renegade 1000 XXC 15- 18	**1205-0192**	**1205-0266**	**0935-0479**	**0935-0971**
Renegade 1000 XXC 19- 22	**1205-0192**	-	**0935-0479**	-
CFMOTO				
U Force 500 19-20	**1205-0265**	-	-	-
U Force 500 HO 15-17	**1205-0265**	**1205-0123**	-	-
U Force 500 HO 18	**1205-0265**	-	-	-
U Force Rancher 500 11-13	**1205-0265**	**1205-0123**	-	-
Z Force 500 18-22	**1205-0265**	-	-	-
Z Force 500 HO 16	**1205-0265**	**1205-0123**	-	-
Z Force 500 HO 17	**1205-0265**	-	-	-
Z Force 500 Trail 19	**1205-0265**	-	-	-
Z Force 500 Z5 18	**1205-0265**	-	-	-
U Force Rancher 600 11-14	**1205-0265**	**1205-0123**	-	-
Z Force 600 11	**1205-0265**	**1205-0123**	-	-
Z Force 600 Z6 11	**1205-0265**	**1205-0123**	-	-
Z Force Z6 13	**1205-0265**	**1205-0123**	-	-
Z6 Sport 12-14	**1205-0265**	**1205-0123**	-	-
Z Force Z6 Sport 15	**1205-0265**	**1205-0123**	-	-
Z6-EX Sport 12-14	**1205-0265**	**1205-0123**	-	-
U Force 800 16-22	**1205-0265**	-	-	-
U Force 800 EX 15	**1205-0265**	-	-	-
U Force 800 EX 17	**1205-0265**	**1205-0123**	-	-
U Force 800 EX 18	**1205-0265**	-	-	-
U Force Tracker 800 13-14	**1205-0265**	**1205-0123**	-	-
Z Force 800 17	**1205-0265**	**1205-0123**	-	-
Z Force 800 18	**1205-0265**	-	-	-
Z Force 800 EX 17	**1205-0265**	**1205-0123**	-	-
Z Force 800 EX 18-22	**1205-0265**	-	-	-

Les produits avec une référence **GRIS GRAS** sont nouveaux pour 2024.

MOOSE RACING ROULEMENTS DE DIFFÉRENTIEL (SUITE)

KITS DE JOINTS ET DE ROULEMENTS DE DIFFÉRENTIEL (SUITE)

MODÈLES	KIT DE ROULEMENTS ET DE JOINTS AVANT - RÉF.	KIT DE ROULEMENTS ET DE JOINTS ARRIÈRE - RÉF.	KIT DE JOINTS AVANT - RÉF.	KIT DE JOINTS ARRIÈRE - RÉF.
CFMOTO (SUITE)				
Z Force 800 Trail 18-22	**1205-0265**	-	-	-
Z Force 800 Z8 EX 18	**1205-0265**	-	-	-
Z Force 800 Z8 Trail 18	**1205-0265**	-	-	-
Z Force Z8 16	**1205-0265**	**1205-0123**	-	-
Z Force Z8 EX 16	**1205-0265**	**1205-0123**	-	-
Z Force Z8 EX Sport 15	**1205-0265**	**1205-0123**	-	-
Z Force Z8 Sport 15	**1205-0265**	**1205-0123**	-	-
Z8-EX Sport 14	**1205-0265**	**1205-0123**	-	-
Z Force 950 Sport 20-22	**1205-0265**	-	-	-
U Force 1000 19-21	**1205-0265**	-	-	-
Z Force 1000 18-19	**1205-0265**	-	-	-
Z Force 1000 EX 18	**1205-0265**	-	-	-
HONDA				
ATC250ES 85-87	-	**A25-2008**	-	-
ATC250SX 85-87	-	**A25-2008**	-	-
TRX250 Fourtrax 85-87	-	**A25-2008**	-	-
TRX250 Recon 97-01	-	**A25-2009**	-	**0935-0410**
TRX250TE Recon 02-23	-	**A25-2009**	-	**0935-0410**
TRX250TM Recon 02-23	-	**A25-2009**	-	**0935-0410**
TRX250X / EX Sportrax 01-21	-	**A25-2009**	-	**0935-0410**
TRX300 Fourtrax 88-00	-	**A25-2010**	-	**0935-0411**
TRX300FW Fourtrax 4x4 88-00	**A25-2001**	**A25-2010**	**0935-0406**	**0935-0411**
TRX350FE 00-06	**A25-2003**	**A25-2012**	**0935-0407**	-
TRX350FM Fourtrax Rancher 00-06	**A25-2003**	**A25-2012**	**0935-0407**	-
TRX350TE 00-06	-	**A25-2012**	-	-
TRX350TM Fourtrax Rancher 00-06	-	**A25-2012**	-	-
TRX400FA 04-07	-	**A25-2012**	**0935-0474**	-
TRX400FGA Fourtrax Rancher 4x4 04-07	-	**A25-2012**	**0935-0474**	-
TRX400FW Fourtrax Foreman 4x4 95-01	**A25-2004**	**A25-2013**	**0935-0408**	-
TRX400FW Fourtrax Foreman 4x4 02-03	-	**A25-2014**	-	**0935-0475**
TRX420 FA IRS 09-14	-	**1205-0188**	-	-
TRX420 FA IRS 15-23	-	-	-	**0935-1004**
TRX420 FA Solid Axle 14-23	-	**1205-0216**	-	-
TRX420 FE 07-13	-	**1205-0199**	-	**0935-0480**
TRX420 FE 14-23	-	**1205-0216**	-	-
TRX420 FM 07-13	-	**1205-0199**	-	**0935-0480**
TRX420 FM 14-23	-	**1205-0216**	-	-
TRX420 FPA IRS 09-14	-	**1205-0188**	-	-
TRX420 FPE 09-13	-	**1205-0199**	-	**0935-0480**
TRX420 FPM 09-13	-	**1205-0199**	-	**0935-0480**
TRX420 TE 07-13	-	**1205-0199**	-	**0935-0480**
TRX420 TE 14-23	-	**1205-0216**	-	-
TRX420 TM 07-13	-	**1205-0199**	-	**0935-0480**
TRX420 TM 14-23	-	**1205-0216**	-	-
TRX450ES 98-01	**A25-2004**	**A25-2013**	**0935-0408**	-
TRX450FE 02-04	-	**A25-2014**	-	**0935-0475**
TRX450FM 02-04	-	**A25-2014**	-	**0935-0475**
TRX450S 98-01	**A25-2004**	**A25-2013**	**0935-0408**	-
TRX500FA 01-04	-	**A25-2014**	-	**0935-0475**
TRX500FA 05-14	**1205-0127**	**1205-0128**	**0935-0474**	**0935-0475**
TRX500FA 15-19	-	-	**0935-1008**	**0935-1004**
TRX500FE 05-11	**1205-0127**	**1205-0128**	**0935-0474**	**0935-0475**
TRX500FE 12-13	-	**1205-0216**	-	-
TRX500FE 14-19	-	**1205-0216**	**0935-1008**	-
TRX500FGA 04	-	**A25-2014**	**0935-0474**	**0935-0475**
TRX500FGA 05-08	**1205-0127**	**1205-0128**	**0935-0474**	**0935-0475**
TRX500FM 05-11	**1205-0127**	**1205-0128**	**0935-0474**	**0935-0475**
TRX500FM 12-13	-	**1205-0216**	-	-
TRX500FM IRS 15-19	-	-	**0935-1008**	**0935-1004**
TRX500FM Solid Axle 14-19	-	**1205-0216**	**0935-1008**	-
TRX500FPA 09-14	**1205-0127**	**1205-0128**	**0935-0474**	**0935-0475**
TRX500FPE 07-11	**1205-0127**	**1205-0128**	**0935-0474**	**0935-0475**
TRX500FPE 12-13	-	**1205-0216**	-	-
TRX500FPM 08-11	**1205-0127**	**1205-0128**	**0935-0474**	**0935-0475**
TRX500FPM 12-13	-	**1205-0216**	-	-
TRX500TM 05-06	-	**1205-0128**	-	**0935-0475**
TRX520FA 20-21	-	-	**0935-1008**	**0935-1004**
TRX520FA 22-23	-	-	-	**0935-1004**
TRX520FE 20-21	-	**1205-0216**	**0935-1008**	-
TRX520FE 22-23	-	**1205-0216**	-	-
TRX520FM IRS 20-21	-	-	**0935-1008**	**0935-1004**
TRX520FM IRS 22-23	-	-	-	**0935-1004**
TRX520FM Solid Axle 20-21	-	**1205-0216**	**0935-1008**	-
TRX520FM Solid Axle 22-23	-	**1205-0216**	-	-
TRX650 Rincon 03-05	**1205-0127**	**1205-0125**	**0935-0474**	**0935-0420**

Suite de la section ROULEMENTS DE DIFFÉRENTIEL page suivante.

Les produits avec une référence GRIS GRAS sont nouveaux pour 2024.

MOOSE RACING ROULEMENTS DE DIFFÉRENTIEL (SUITE)

KITS DE JOINTS ET DE ROULEMENTS DE DIFFÉRENTIEL (SUITE)

MODÈLES	KIT DE ROULEMENTS ET DE JOINTS AVANT - RÉF.	KIT DE ROULEMENTS ET DE JOINTS ARRIÈRE - RÉF.	KIT DE JOINTS AVANT - RÉF.	KIT DE JOINTS ARRIÈRE - RÉF.
HONDA (SUITE)				
TRX680 Rincon 06-22	**1205-0127**	**1205-0125**	**0935-0474**	**0935-0420**
Big Red MUV 700 09-13	**1205-0393**	-	**0935-1151**	-
Pioneer 700 14-22	**1205-0394**	-	**0935-1152**	-
Pioneer 700 23	-	-	**0935-1152**	-
Pioneer 700 Deluxe 17-22	**1205-0394**	-	**0935-1152**	-
Pioneer 700 Deluxe 23	-	-	**0935-1152**	-
Pioneer 700-4 14-22	**1205-0394**	-	**0935-1152**	-
Pioneer 700 -4 23	-	-	**0935-1152**	-
Pioneer 700-4 Deluxe 17-22	**1205-0394**	-	**0935-1152**	-
Pioneer 700-4 Deluxe 23	-	-	**0935-1152**	-
JOHN DEERE				
Trail Buck 650 (tous)	**1205-0192**	-	-	-
Trail Buck 650 EX (tous)	**1205-0192**	-	-	-
Trail Buck 650 EXT (tous)	**1205-0192**	-	-	-
KAWASAKI				
KVF300 Brute Force 12-23	-	**1205-0260**	-	-
KVF300A Prairie 4x4 99-02	**A25-2016**	**A25-2021**	-	-
KVF300B Prairie 2x4 99-02	-	**A25-2021**	-	-
KVF360A Prairie 4x4 03-13	**1205-0187**	**1205-0152**	**0935-0422**	**0935-0476**
KVF360B Prairie 03-11	-	**1205-0152**	-	**0935-0476**
KVF360C Prairie 4x4 03-13	**1205-0187**	**1205-0152**	**0935-0422**	**0935-0476**
KVF400A Prairie 4x4 97-98	**A25-2016**	**A25-2021**	-	-
KVF400B Prairie 98	-	**A25-2021**	-	-
KVF400C Prairie 4x4 99-02	**A25-2016**	**A25-2021**	-	-
KVF400D Prairie 99-02	-	**A25-2021**	-	-
Mule 610 4x4 05-16	**A25-2016**	-	-	-
Mule 610 4x4 VIN JK1AFEA1 9B547191 et antérieurs 09	**A25-2016**	-	-	-
Mule 610 4x4 VIN JK1AFEA1 9B547192 et postérieurs 09	**A25-2016**	-	-	-
Mule SX 19-20	**A25-2016**	-	-	-
Mule SX 4X4 FI 21-23	**A25-2016**	-	-	-
Mule SX 4X4 SE FI 21	**A25-2016**	-	-	-
Mule SX 4X4 XC Camo FI 21	**A25-2016**	-	-	-
Mule SX 4X4 XC FI 21-23	**A25-2016**	-	-	-
Mule SX 4X4 XC LE FI 21-23	**A25-2016**	-	-	-
Mule 2510 4x4 93-00	**1205-0243**	-	-	-
Mule 3010 4x4 01-08	**1205-0243**	-	-	-
Mule 4010 4x4 09-23	**1205-0243**	-	-	-
Mule 4010 4x4 TRANS 23	**1205-0243**	-	-	-
Mule 4010 4x4 TRANS Camo 21-23	**1205-0243**	-	-	-
Mule 4010 4x4 TRANS FE 21-23	**1205-0243**	-	-	-
KVF650 Brute Force 05-13	**1205-0187**	**1205-0152**	**0935-0422**	**0935-0476**
KVF650 I Brute Force 06-13	**1205-0187**	-	**0935-0422**	**0935-0612**
KVF650 Prairie 02-03	**1205-0187**	**1205-0152**	**0935-0422**	**0935-0476**
KFX 700 V-Force 04-09	-	**1205-0152**	-	**0935-0476**
KVF700 Prairie 04-06	**1205-0187**	**1205-0152**	**0935-0422**	**0935-0476**
KVF750 Brute Force 05-14	**1205-0187**	-	**0935-0422**	**0935-0612**
KVF750 Brute Force 15	**1205-0420**	-	**0935-0422**	**0935-0612**
KVF750 Brute Force 16-21	**1205-0420**	-	**0935-1206**	**0935-0612**
KVF750 Brute Force EPS 12-14	**1205-0187**	-	**0935-0422**	**0935-0612**
KVF750 Brute Force EPS 15-23	**1205-0420**	-	**0935-1206**	**0935-0612**
Mule 2510 Diesel 00-02	**1205-0243**	-	-	-
Mule 3010 Diesel 01-08	**1205-0243**	-	-	-
Mule 4010 4x4 Diesel 09-13	**1205-0243**	-	-	-
KYMCO				
MAXXER 450i (tous)	**1205-0182**	**1205-0181**	**0935-0472**	**0935-0471**
MXU 450i (tous)	**1205-0182**	**1205-0181**	**0935-0472**	**0935-0471**
POLARIS				
LSV Electric 4x4 11-12	**1205-0167**	-	**0935-0421**	-
Ranger EV 4x4 10-22	**1205-0167**	-	**0935-0421**	-
Ranger EV LIION 16-18	**1205-0167**	-	**0935-0421**	-
Ranger EV Midsize INTL 14	**1205-0167**	-	**0935-0421**	-
Sportsman 300 4x4 08-10	**1205-0168**	-	**0935-1035**	-
ACE 325 14-16	**1205-0212**	-	**0935-0966**	-
ACE 325 EU 15	**1205-0212**	-	**0935-0966**	-
ACE 325 HD 15	**1205-0212**	-	**0935-0966**	-
Magnum 325 2x4 00-02	-	**1205-0164**	-	**0935-0473**
Magnum 325 4x4 00-02	-	**1205-0164**	-	**0935-0473**
Magnum 325 4x4 HDS 02	-	**1205-0164**	-	**0935-0473**
Magnum 325 4x4 HDS AA 01	-	**1205-0164**	-	**0935-0473**
Magnum 325 4x4 HDS FB 01	-	**1205-0164**	-	**0935-0473**
Ranger 325 ETX 15	-	-	**0935-1036**	-
Ranger 325 ETX 16	**1205-0212**	-	**0935-0966**	-
Ranger 325 ETX EU 15	-	-	**0935-1036**	-
Sportsman 325 ETX EFI 15	**1205-0269**	-	**0935-0970**	-
Sportsman 325 ETX EFI MD 15	**1205-0269**	-	**0935-0970**	-

Les produits avec une référence **GRIS GRAS** sont nouveaux pour 2024.

ROULEMENTS DE DIFFÉRENTIEL (SUITE)

KITS DE JOINTS ET DE ROULEMENTS DE DIFFÉRENTIEL (SUITE)

MODÈLES	KIT DE ROULEMENTS ET DE JOINTS AVANT - RÉF.	KIT DE ROULEMENTS ET DE JOINTS ARRIÈRE - RÉF.	KIT DE JOINTS AVANT - RÉF.	KIT DE JOINTS ARRIÈRE - RÉF.
POLARIS (SUITE)				
Xpedition 325 00-02	-	1205-0164	-	0935-0473
ATP 330 4x4 04-05	1205-0167	-	0935-0421	-
Magnum 330 2x4 03-05	-	1205-0165	-	-
Magnum 330 4x4 05	1205-0167	1205-0165	0935-0421	-
Magnum 330 4x4 AA AB AC 03-04	1205-0167	1205-0165	0935-0421	-
Magnum 330 4x4 FB 03-04	1205-0167	1205-0165	0935-0421	-
Ranger 4x4 400 10-14	1205-0168	-	0935-1035	-
Sportsman 400 4x4 05	1205-0167	-	0935-0421	-
Sportsman 400 4x4 AQ-AV 04	1205-0167	-	0935-0421	-
Sportsman 400 HO 4x4 08-10	1205-0168	-	0935-1035	-
Sportsman 400 HO 4x4 11-12	1205-0168	-	0935-1035	-
Sportsman 400 HO 4x4 13-14	1205-0269	-	0935-0970	-
Xpedition 425 00-02	-	1205-0164	-	0935-0473
Sportsman 450 06	1205-0167	-	0935-0421	-
Sportsman 450 07	1205-0168	-	0935-1035	-
Sportsman 450 EFI MD 16	1205-0269	-	0935-0970	-
Sportsman 450 EPS Quad 16	1205-0269	-	0935-0970	-
Sportsman 450 EPS ZUG 16	1205-0269	-	0935-0970	-
Sportsman 450 HO 16-22	1205-0269	-	0935-0970	-
Sportsman 450 Tractor 16	1205-0269	-	0935-0970	-
ACE 500 17-19	1205-0212	-	0935-0966	-
ATP 500 4x4 04-05	1205-0167	-	0935-0421	-
ATV 500 Pro 02	-	1205-0164	-	0935-0473
Magnum 500 2x4 HDS 02	-	1205-0164	-	0935-0473
Magnum 500 4x4 99-01	-	1205-0164	-	0935-0473
Magnum 500 4x4 AA 02	1205-0167	1205-0164	0935-0421	0935-0473
Magnum 500 4x4 AB/FB 02	1205-0167	1205-0164	0935-0421	0935-0473
Magnum 500 4x4 HDS 03	-	1205-0165	-	-
Magnum 500 4x4 HDS AA 01-02	-	1205-0164	-	0935-0473
Magnum 500 4x4 HDS FB 01	-	1205-0164	-	0935-0473
PTV Series 10 4x4 03	-	1205-0164	-	0935-0473
Ranger 2x4 500 05-06	-	1205-0326	-	0935-1203
Ranger 2x4 500 07	-	-	-	0935-1203
Ranger 2x4 500 08-09	-	1205-0234	-	0935-1203
Ranger 4x4 500 04	1205-0167	-	0935-0421	-
Ranger 4x4 500 05-06	1205-0167	1205-0326	0935-0421	0935-1203
Ranger 4x4 500 07	1205-0167	-	0935-0421	0935-1203
Ranger 4x4 500 Crew 11-12	1205-0168	-	0935-1035	-
Ranger 4x4 500 Crew Midsize 13	1205-0168	-	0935-1035	-
Ranger 4x4 500 EFI 06	1205-0167	1205-0326	0935-0421	0935-1203
Ranger 4x4 500 EFI 07	1205-0167	-	0935-0421	0935-1203
Ranger 4x4 500 EFI 08	1205-0167	1205-0234	0935-0421	0935-1203
Ranger 4x4 500 EFI 09	1205-0168	1205-0234	0935-1035	0935-1203
Ranger 4x4 500 EFI 10-12	1205-0168	-	0935-1035	-
Ranger 4x4 500 Midsize 13	1205-0168	-	0935-1035	-
Ranger 500 4x4 18-22	1205-0212	-	0935-0966	-
Ranger 500 ETX 17	1205-0212	-	0935-0966	-
Ranger 6x6 500 02	1205-0167	-	0935-0421	-
Ranger 6x6 500 04	1205-0167	-	0935-0421	-
Ranger 6x6 500 05	1205-0167	1205-0326	0935-0421	0935-1203
Ranger Series 10 4x4 & 6x6 07	1205-0167	-	0935-0421	-
Ranger Series 11 4x4 & 6x6 07	1205-0167	-	0935-0421	-
Scrambler 500 4x4 10-12	1205-0168	-	0935-1035	-
Sportsman 500 4x4 HO 05-06	1205-0167	-	0935-0421	-
Sportsman 500 4x4 HO 07-12	1205-0168	-	0935-1035	-
Sportsman 500 4x4 HO 13	1205-0269	-	0935-0970	-
Sportsman 500 4x4 HO AO-AX 04	1205-0167	-	0935-0421	-
Sportsman 500 EFI 06	1205-0167	-	0935-0421	-
Sportsman 500 EFI 09	1205-0168	-	0935-1035	-
Sportsman 500 Tractor EFI 09-10	1205-0168	-	0935-1035	-
Sportsman 500 X2 06-09	1205-0168	-	0935-1035	-
Sportsman Forest 500 11-12	1205-0168	-	0935-1035	-
Sportsman Forest 500 13	1205-0269	-	0935-0970	-
Sportsman Forest 500 Tractor 11-14	1205-0168	-	0935-1035	-
Sportsman Touring 500 08-13	1205-0168	-	0935-1035	-
Sportsman 550 11-13	-	1205-0233	0935-1036	0935-0968
Sportsman 550 EPS 10-14	-	1205-0233	0935-1036	0935-0968
Sportsman 550 X2 10	-	1205-0233	0935-1036	0935-0968
Sportsman 550 X2 11-14	-	1205-0233	0935-1036	0935-0968
Sportsman 550 X2 EPS LE 14	-	1205-0233	0935-1036	0935-0968
Sportsman 550 X2 INTL 14	-	1205-0233	0935-1036	0935-0968
Sportsman 550 XP 09	-	-	0935-1036	0935-0968
Sportsman 550 XP 10-14	-	1205-0233	0935-1036	0935-0968
Sportsman 550 XP EPS 09	-	-	0935-1036	0935-0968
Sportsman 550 XP EPS HD INTL 14	-	1205-0233	0935-1036	0935-0968

Suite de la section ROULEMENTS DE DIFFÉRENTIEL page suivante.

Les produits avec une référence GRIS GRAS sont nouveaux pour 2024.

MOOSE RACING ROULEMENTS DE DIFFÉRENTIEL (SUITE)

KITS DE JOINTS ET DE ROULEMENTS DE DIFFÉRENTIEL (SUITE)

MODÈLES	KIT DE ROULEMENTS ET DE JOINTS AVANT - RÉF.	KIT DE ROULEMENTS ET DE JOINTS ARRIÈRE - RÉF.	KIT DE JOINTS AVANT - RÉF.	KIT DE JOINTS ARRIÈRE - RÉF.
POLARIS (SUITE)				
Sportsman Forest 550 11-14	-	**1205-0233**	**0935-1036**	**0935-0968**
Sportsman Touring 550 EPS 10	-	**1205-0233**	**0935-1036**	**0935-0968**
Sportsman Touring 550 EPS 11-14	-	**1205-0233**	**0935-1036**	**0935-0968**
ACE 570 15-16	**1205-0212**	-	**0935-0966**	-
ACE 570 17-19	**1205-0212**	-	**0935-0966**	-
ACE 570 EU 15-16	**1205-0212**	-	**0935-0966**	-
ACE 570 EU 17-18	**1205-0212**	-	**0935-0966**	-
ACE 570 HD 15-16	**1205-0212**	-	**0935-0966**	-
ACE 570 HD 17-19	**1205-0212**	-	**0935-0966**	-
ACE 570 MD 16	**1205-0212**	-	**0935-0966**	-
Ranger 570 14-15	-	-	**0935-1036**	-
Ranger 570 16-18	**1205-0212**	-	**0935-0966**	-
Ranger 570 19-21	**1205-0212**	-	**0935-0966**	-
Ranger 570 Crew 14-15	-	-	**0935-1036**	-
Ranger 570 Crew 16-18	**1205-0212**	-	**0935-0966**	-
Ranger 570 Crew 19-21	**1205-0212**	-	**0935-0966**	-
Ranger 570 Crew EPS 14-15	-	-	**0935-1036**	-
Ranger 570 Crew EPS 16-18	**1205-0212**	-	**0935-0966**	-
Ranger 570 Crew EPS 19-20	**1205-0212**	-	**0935-0966**	-
Ranger 570 Crew Premium 21	**1205-0212**	-	**0935-0966**	-
Ranger 570 EPS 14-15	-	-	**0935-1036**	-
Ranger 570 EPS 16-18	**1205-0212**	-	**0935-0966**	-
Ranger 570 EPS 19	**1205-0212**	-	**0935-0966**	-
Ranger 570 EU 15	-	-	**0935-1036**	-
Ranger 570 EU 16	**1205-0212**	-	**0935-1036**	-
Ranger 570 EU 17	**1205-0212**	-	**0935-0966**	-
Ranger 570 Full Size 15-18	**1205-0212**	-	**0935-0966**	-
Ranger 570 Full Size 19-22	**1205-0212**	-	**0935-0966**	-
Ranger 570 Full Size Crew 15-16	**1205-0212**	-	**0935-0966**	-
Ranger 570 Full Size avec Strut 16	**1205-0212**	-	**0935-0966**	-
Ranger 570 HD 19	**1205-0212**	-	**0935-0966**	-
Ranger 570 INTL 14	-	-	**0935-1036**	-
Ranger 570 Premium 21	**1205-0212**	-	**0935-0966**	-
Ranger 570 XP Full Size 16	**1205-0212**	-	**0935-0966**	-
Ranger 570 XP Full Size EPS 16	**1205-0212**	-	**0935-0966**	-
Ranger 570-6 Full Size Crew 16-22	**1205-0212**	-	**0935-0966**	-
RZR 570 EFI 12	**1205-0212**	-	**0935-0966**	-
RZR 570 EFI 13-15	**1205-0212**	-	**0935-0966**	-
RZR 570 EFI 16-17	**1205-0212**	-	**0935-0966**	-
RZR 570 EFI 18	**1205-0212**	-	**0935-0966**	-
RZR 570 EFI 19-20	**1205-0212**	-	**0935-0966**	-
RZR 570 EFI EPS 18	**1205-0212**	-	**0935-0966**	-
RZR 570 EFI EPS 19-20	**1205-0212**	-	**0935-0966**	-
RZR 570 EU 15	**1205-0212**	-	**0935-0966**	-
RZR 570 EU 16-18	**1205-0212**	-	**0935-0966**	-
RZR 570 S 17	**1205-0212**	-	**0935-0966**	-
RZR 570 Trail 21-22	**1205-0212**	-	**0935-0966**	-
RZR 570 Trail Premium 21	**1205-0212**	-	**0935-0966**	-
Sportsman 570 6x6 17-22	**1205-0269**	-	**0935-0970**	-
Sportsman 570 6x6 Tractor 17-18	**1205-0269**	-	**0935-0970**	-
Sportsman 570 EFI 14	**1205-0269**	-	**0935-0970**	-
Sportsman 570 EFI 15-22	**1205-0269**	-	**0935-0970**	-
Sportsman 570 EFI EPS 14	**1205-0269**	-	**0935-0970**	-
Sportsman 570 EFI EPS 15	**1205-0269**	-	**0935-0970**	-
Sportsman 570 EFI EPS Forest Quad 15	**1205-0269**	-	**0935-0970**	-
Sportsman 570 EFI EPS Forest Tractor 15	**1205-0269**	-	**0935-0970**	-
Sportsman 570 EFI EPS MD 15	**1205-0269**	-	**0935-0970**	-
Sportsman 570 EFI MD 15-17	**1205-0269**	-	**0935-0970**	-
Sportsman 570 EFI UTE HD 15	**1205-0269**	-	**0935-0970**	-
Sportsman 570 EFI UTE HD 16	**1205-0269**	-	**0935-0970**	-
Sportsman 570 EFI UTE HD EPS 14	**1205-0269**	-	**0935-0970**	-
Sportsman 570 EFI UTE MD 16	**1205-0269**	-	**0935-0970**	-
Sportsman 570 EFI UTE Tractor 16	**1205-0269**	-	**0935-0970**	-
Sportsman 570 EFI X2 EPS 15	**1205-0269**	-	**0935-0970**	-
Sportsman 570 EFI X2 EPS 16-21	**1205-0269**	-	**0935-0970**	-
Sportsman 570 EFI X2 EPS EU 15	**1205-0269**	-	**0935-0970**	-
Sportsman 570 EPS EU 17-18	**1205-0269**	-	**0935-0970**	-
Sportsman 570 EPS Quad 16	**1205-0269**	-	**0935-0970**	-
Sportsman 570 EPS Tractor 16	**1205-0269**	-	**0935-0970**	-
Sportsman 570 EPS UTE Quad 16	**1205-0269**	-	**0935-0970**	-
Sportsman 570 EPS ZUG 16-18	**1205-0269**	-	**0935-0970**	-
Sportsman 570 HD 15	**1205-0269**	-	**0935-0970**	-
Sportsman 570 HD EFI 14	**1205-0269**	-	**0935-0970**	-
Sportsman 570 Premium 21-22	**1205-0269**	-	**0935-0970**	-
Sportsman 570 SP 15-20	**1205-0269**	-	**0935-0970**	-

Les produits avec une référence **GRIS GRAS** sont nouveaux pour 2024.

MOOSE RACING ROULEMENTS DE DIFFÉRENTIEL (SUITE)

KITS DE JOINTS ET DE ROULEMENTS DE DIFFÉRENTIEL (SUITE)

MODÈLES	KIT DE ROULEMENTS ET DE JOINTS AVANT - RÉF.	KIT DE ROULEMENTS ET DE JOINTS ARRIÈRE - RÉF.	KIT DE JOINTS AVANT - RÉF.	KIT DE JOINTS ARRIÈRE - RÉF.
POLARIS (SUITE)				
Sportsman 570 SP EPS Quad 15-16	**1205-0269**	-	**0935-0970**	-
Sportsman 570 SP EPS Tractor 15-19	**1205-0269**	-	**0935-0970**	-
Sportsman 570 SP MD 15-16	**1205-0269**	-	**0935-0970**	-
Sportsman 570 Tractor 16-19	**1205-0269**	-	**0935-0970**	-
Sportsman 570 Trail 21-22	**1205-0269**	-	**0935-0970**	-
Sportsman 570 Ultimate Trail LE 21-22	**1205-0269**	-	**0935-0970**	-
Sportsman 570 X2 EPS MD 17	**1205-0269**	-	**0935-0970**	-
Sportsman 570 X2 EPS Tractor 17-18	**1205-0269**	-	**0935-0970**	-
Sportsman Forest 570 14	**1205-0269**	-	**0935-0970**	-
Sportsman Forest 570 EFI EPS 14	**1205-0269**	-	**0935-0970**	-
Sportsman Forest 570 EFI EPS 15	**1205-0269**	-	**0935-0970**	-
Sportsman Touring 570 EFI 14	**1205-0269**	-	**0935-0970**	-
Sportsman Touring 570 EFI 16-22	**1205-0269**	-	**0935-0970**	-
Sportsman Touring 570 EFI EPS 15-17	**1205-0269**	-	**0935-0970**	-
Sportsman Touring 570 EFI EPS MD 16-17	**1205-0269**	-	**0935-0970**	-
Sportsman Touring 570 EFI EPS Tractor 16	**1205-0269**	-	**0935-0970**	-
Sportsman Touring 570 EFI EU 15	**1205-0269**	-	**0935-0970**	-
Sportsman Touring 570 EFI INTL 14	**1205-0269**	-	**0935-0970**	-
Sportsman Touring 570 EFI MD 15	**1205-0269**	-	**0935-0970**	-
Sportsman Touring 570 EPS Quad 16	**1205-0269**	-	**0935-0970**	-
Sportsman Touring 570 EPS Tractor 17-19	**1205-0269**	-	**0935-0970**	-
Sportsman Touring 570 EPS Tractor SP 18-19	**1205-0269**	-	**0935-0970**	-
Sportsman Touring 570 Premium 20-22	**1205-0269**	-	**0935-0970**	-
Sportsman Touring 570 SP 15-20	**1205-0269**	-	**0935-0970**	-
Sportsman 600 4x4 03-04	**1205-0167**	**1205-0164**	**0935-0421**	**0935-0473**
Sportsman 600 4x4 05	**1205-0167**	**1205-0165**	**0935-0421**	-
Ranger 4x4 700 05-06	**1205-0167**	**1205-0326**	**0935-0421**	**0935-1203**
Ranger 4x4 700 07	**1205-0167**	-	**0935-0421**	**0935-1203**
Ranger 4x4 700 08	**1205-0167**	**1205-0234**	**0935-0421**	**0935-1203**
Ranger 4x4 700 09	**1205-0168**	**1205-0234**	**0935-1035**	**0935-1203**
Ranger 4x4 700 Crew 08-09	**1205-0167**	**1205-0234**	**0935-0421**	**0935-1203**
Ranger 6x6 700 EFI 06-09	**1205-0167**	-	**0935-0421**	-
Sportsman 700 4x4 02-03	**1205-0167**	**1205-0164**	**0935-0421**	**0935-0473**
Sportsman 700 4x4 05-06	**1205-0167**	**1205-0165**	**0935-0421**	-
Sportsman 700 4x4 07	**1205-0168**	**1205-0165**	**0935-1035**	-
Sportsman 700 4x4 conçu après le 02/10/03 04	**1205-0167**	**1205-0164**	**0935-0421**	**0935-0473**
Sportsman 700 4x4 conçu avant le 02/10/03 04	**1205-0167**	**1205-0164**	**0935-0421**	**0935-0473**
Sportsman 700 EFI 05-06	**1205-0167**	**1205-0165**	**0935-0421**	-
Sportsman 700 EFI 07	**1205-0168**	**1205-0165**	**0935-1035**	-
Sportsman MV7 05	**1205-0167**	**1205-0165**	**0935-0421**	-
Sportsman X2 700 EFI 08	**1205-0168**	-	**0935-1035**	-
Forest 800 6x6 15	**1205-0168**	-	**0935-1035**	-
Ranger 4x4 800 EFI 10-14	**1205-0168**	-	**0935-1035**	-
Ranger 4x4 800 EFI Crew 10-14	**1205-0168**	-	**0935-1035**	-
Ranger 4x4 800 EFI Midsize 13-14	**1205-0168**	-	**0935-1035**	-
Ranger 6x6 800 10-14	**1205-0168**	**1205-0234**	**0935-1035**	**0935-1203**
Ranger 6x6 800 15-16	**1205-0269**	-	**0935-0970**	-
Ranger XP 800 12	**1205-0168**	-	**0935-1035**	-
RZR 4 800 10	**1205-0214**	-	-	**0935-1203**
RZR 4 800 11-14	**1205-0212**	-	**0935-0966**	**0935-1203**
RZR 800 08-09	**1205-0214**	-	-	**0935-1203**
RZR 800 10	**1205-0214**	-	-	**0935-1203**
RZR 800 11	**1205-0212**	-	**0935-0966**	**0935-1203**
RZR 800 12-14	**1205-0212**	-	**0935-0966**	**0935-1203**
RZR S 800 09	**1205-0214**	-	-	**0935-1203**
RZR S 800 10	**1205-0214**	-	-	**0935-1203**
RZR S 800 11-14	**1205-0212**	-	**0935-0966**	**0935-1203**
Sportsman 800 EFI 05-06	**1205-0167**	**1205-0165**	**0935-0421**	-
Sportsman 800 EFI 07	**1205-0168**	**1205-0165**	**0935-1035**	-
Sportsman 800 EFI 08	**1205-0168**	-	**0935-1035**	-
Sportsman 800 EFI 09-10	**1205-0168**	-	**0935-1035**	-
Sportsman 800 EFI 11-14	**1205-0168**	-	**0935-1035**	-
Sportsman 800 EFI 6x6 09-14	**1205-0168**	-	**0935-1035**	-
Sportsman 800 EFI 6x6 Forest 13-14	**1205-0168**	-	**0935-1035**	-
Sportsman 800 EFI Forest 14	**1205-0168**	-	**0935-1035**	-
Sportsman 800 HO EFI 08	**1205-0168**	-	**0935-1035**	-
Sportsman 800 HO EFI 09	**1205-0168**	-	**0935-1035**	-
Sportsman Forest 800 EFI 12-13	**1205-0168**	-	**0935-1035**	-
Sportsman Touring 800 EFI 08-09	**1205-0168**	-	**0935-1035**	-
Sportsman X2 800 EFI 07	**1205-0168**	-	**0935-1035**	-
Sportsman X2 800 EFI 08-09	**1205-0168**	-	**0935-1035**	-
Scrambler 850 15-22	-	**1205-0233**	**0935-1036**	**0935-0968**
Scrambler 850 EU 15	-	**1205-0233**	**0935-1036**	**0935-0968**
Scrambler 850 HO/EPS 13-14	-	**1205-0233**	**0935-1036**	**0935-0968**
Scrambler 850 MD 15	-	**1205-0233**	**0935-1036**	**0935-0968**

Suite de la section ROULEMENTS DE DIFFÉRENTIEL page suivante.

Les produits avec une référence GRIS GRAS sont nouveaux pour 2024.

MOOSE RACING ROULEMENTS DE DIFFÉRENTIEL (SUITE)

KITS DE JOINTS ET DE ROULEMENTS DE DIFFÉRENTIEL (SUITE)

MODÈLES	KIT DE ROULEMENTS ET DE JOINTS AVANT - RÉF.	KIT DE ROULEMENTS ET DE JOINTS ARRIÈRE - RÉF.	KIT DE JOINTS AVANT - RÉF.	KIT DE JOINTS ARRIÈRE - RÉF.
POLARIS (SUITE)				
Scrambler 850 XP HO EPS 14	-	1205-0233	0935-1036	0935-0968
Scrambler 850 XP HO EPS INTL 14	-	1205-0233	0935-1036	0935-0968
Sportsman 850 21	-	1205-0233	0935-1036	0935-0968
Sportsman 850 22	-	1205-0233	0935-1036	0935-0968
Sportsman 850 High Lifter 16-17	1205-0214	1205-0233	-	0935-0968
Sportsman 850 High Lifter 18-21	-	1205-0233	0935-1036	0935-0968
Sportsman 850 High Lifter 22	-	1205-0233	-	0935-0968
Sportsman 850 Premium 21-22	-	1205-0233	0935-1036	0935-0968
Sportsman 850 SP 15-18	-	1205-0233	0935-1036	0935-0968
Sportsman 850 Ultimate Trail Edition 21-22	-	1205-0233	0935-1036	0935-0968
Sportsman 850 WV 14	-	1205-0233	0935-1036	0935-0968
Sportsman 850 XP HO EPS MD 15	-	1205-0233	0935-1036	0935-0968
Sportsman Forest 850 11-14	-	1205-0233	0935-1036	0935-0968
Sportsman Forest 850 15	-	1205-0233	0935-1036	0935-0968
Sportsman Forest 850 EU 15	-	1205-0233	0935-1036	0935-0968
Sportsman Touring 850 21-22	-	1205-0233	0935-1036	0935-0968
Sportsman Touring 850 EPS 14	-	1205-0233	0935-1036	0935-0968
Sportsman Touring 850 INTL 14	-	1205-0233	0935-1036	0935-0968
Sportsman Touring 850 SP 15-20	-	1205-0233	0935-1036	0935-0968
Sportsman Touring 850 SP EU 15	-	1205-0233	0935-1036	0935-0968
Sportsman Touring 850 SP MD 15	-	1205-0233	0935-1036	0935-0968
Sportsman Touring EPS 850 10	-	1205-0233	0935-1036	0935-0968
Sportsman Touring EPS 850 11-13	-	1205-0233	0935-1036	0935-0968
Sportsman Touring EPS 850 HO 13	-	1205-0233	0935-1036	0935-0968
Sportsman X2 850 11	-	1205-0233	0935-1036	0935-0968
Sportsman XP 850 09	-	-	0935-1036	0935-0968
Sportsman XP 850 10	-	1205-0233	0935-1036	0935-0968
Sportsman XP 850 11-13	-	1205-0233	0935-1036	0935-0968
Sportsman XP 850 EPS 09	-	-	0935-1036	0935-0968
Sportsman XP 850 EPS 10	-	1205-0233	0935-1036	0935-0968
Sportsman XP 850 EPS 11-14	-	1205-0233	0935-1036	0935-0968
ACE 900 EFI EPS 16	1205-0212	-	0935-0966	-
ACE 900 EPS XC 17-19	1205-0212	-	0935-0966	-
Brutus HD 900 13-14	1205-0212	-	0935-0966	-
Ranger 4x4 900 Diesel 11-14	1205-0212	1205-0234	0935-0966	0935-1203
Ranger 4x4 900 Diesel Crew 12-14	1205-0212	1205-0234	0935-0966	0935-1203
Ranger 900 Crew 14-17	1205-0212	-	0935-0966	-
Ranger 900 Crew 19	1205-0212	-	0935-0966	-
Ranger 900 Crew EPS 14-17	1205-0212	-	0935-0966	-
Ranger 900 Crew/EPS 19	1205-0212	-	0935-0966	-
Ranger 900 XP 13-18	1205-0212	-	0935-0966	-
Ranger 900 XP 19	1205-0212	-	0935-0966	-
Ranger 900 XP Crew 18	1205-0212	-	0935-0966	-
Ranger 900 XP EPS 18	1205-0212	-	0935-0966	-
Ranger 900 XP EPS 19	1205-0212	-	0935-0966	-
Ranger 900 XP EU 15	1205-0212	-	0935-0966	-
Ranger 900 XP EU 16	1205-0212	-	0935-0966	-
Ranger 900 XP High Lifter 16	1205-0212	-	0935-0966	-
Ranger 900D HIPPO MPS 14	1205-0212	1205-0234	0935-0966	0935-1203
Ranger 902 Diesel 19-22	1205-0212	-	0935-0966	-
Ranger Diesel HST/Deluxe 14	1205-0212	-	0935-0966	-
Ranger Diesel INTL 14	1205-0212	-	0935-0966	-
RZR 4 900 15	1205-0212	-	0935-0966	-
RZR 4 900 16	1205-0212	-	0935-0966	-
RZR 4 900 17	1205-0270	-	0935-1058	-
RZR 4 900 18	1205-0340	-	0935-1058	-
RZR 4 XP 900 12-14	1205-0212	-	0935-0966	-
RZR 4 XP JAGGED X 13	1205-0212	-	0935-0966	-
RZR 900 50 55 Inch 15	1205-0212	-	0935-0966	-
RZR 900 50 55 Inch 16-17	1205-0212	-	0935-0966	-
RZR 900 50 Inch 18-20	1205-0212	-	0935-0966	-
RZR 900 50 Inch EPS 18-20	1205-0212	-	0935-0966	-
RZR 900 50 Inch MD 17	1205-0212	-	0935-0966	-
RZR 900 S 60 Inch 15	1205-0212	-	0935-0966	-
RZR 900 S 60 Inch 16-20	1205-0212	-	0935-0966	-
RZR 900 Trail Premium 21-22	1205-0212	-	0935-0966	-
RZR 900 Trail S Sport 21-22	1205-0212	-	0935-0966	-
RZR 900 Trail Sport 21-22	1205-0212	-	0935-0966	-
RZR 900 Trail Ultimate 21-22	1205-0212	-	0935-0966	-
RZR XP 900 11-14	1205-0212	-	0935-0966	-
RZR Turbo Pro XP 20	1205-0339	-	0935-1059	-
RZR Turbo Pro XP 4 20	1205-0339	-	0935-1059	-
RZR Turbo Pro XP 4 Premium 21-22	1205-0339	-	0935-1059	-
RZR Turbo Pro XP 4 Sport 21-22	1205-0339	-	0935-1059	-
RZR Turbo Pro XP 4 Ultimate 21-22	1205-0339	-	0935-1059	-

Les produits avec une référence GRIS GRAS sont nouveaux pour 2024.

MOOSE RACING ROULEMENTS DE DIFFÉRENTIEL (SUITE)

KITS DE JOINTS ET DE ROULEMENTS DE DIFFÉRENTIEL (SUITE)

MODÈLES	KIT DE ROULEMENTS ET DE JOINTS AVANT - RÉF.	KIT DE ROULEMENTS ET DE JOINTS ARRIÈRE - RÉF.	KIT DE JOINTS AVANT - RÉF.	KIT DE JOINTS ARRIÈRE - RÉF.
POLARIS (SUITE)				
RZR Turbo Pro XP Premium 21-22	**1205-0339**	-	**0935-1059**	-
RZR Turbo Pro XP Sport 21-22	**1205-0339**	-	**0935-1059**	-
RZR Turbo Pro XP Ultimate 21-22	**1205-0339**	-	**0935-1059**	-
RZR Turbo S 21	**1205-0339**	-	**0935-1059**	-
RZR Turbo S 4 21	**1205-0339**	-	**0935-1059**	-
RZR Turbo S 4 Velocity 21	**1205-0339**	-	**0935-1059**	-
XP Turbo S Velocity 21	**1205-0339**	-	**0935-1059**	-
RZR XP 4 Turbo 16	**1205-0270**	-	**0935-1058**	-
RZR XP 4 Turbo 17-21	**1205-0340**	-	**0935-1058**	-
RZR XP 4 Turbo S 19-20	**1205-0339**	-	**0935-1059**	-
RZR XP 4 Turbo S Velocity 20	**1205-0339**	-	**0935-1059**	-
RZR XP Turbo 16	**1205-0270**	-	**0935-1058**	-
RZR XP Turbo 17-21	**1205-0340**	-	**0935-1058**	-
RZR XP Turbo MD 16	**1205-0270**	-	**0935-1058**	-
RZR XP Turbo S 18-20	**1205-0339**	-	**0935-1059**	-
RZR XP Turbo S Velocity 20	**1205-0339**	-	**0935-1059**	-
RZR XP Turbo Tractor 17-18	**1205-0340**	-	**0935-1058**	-
Brutus HD 1000 15-18	**1205-0212**	-	**0935-0966**	-
General 1000 EPS 16-17	**1205-0212**	-	**0935-0966**	-
General 1000 EPS 18-19	**1205-0340**	-	**0935-1058**	-
General 1000 EPS Deluxe 18-22	**1205-0340**	-	**0935-1058**	-
General 1000 EPS Premium 18-22	**1205-0340**	-	**0935-1058**	-
General 1000 EPS Sport 20-22	**1205-0340**	-	**0935-1058**	-
General 4 1000 EPS 17-20	**1205-0340**	-	**0935-1058**	-
General 4 1000 EPS Deluxe 21-22	**1205-0340**	-	**0935-1058**	-
General 4 1000 EPS Premium 21-22	**1205-0340**	-	**0935-1058**	-
General XP 1000 EPS 20	**1205-0340**	-	**0935-1058**	-
General XP 1000 EPS Deluxe 21-22	**1205-0340**	-	**0935-1058**	-
General XP 1000 EPS Factory Custom Edition 21	**1205-0340**	-	**0935-1058**	-
General XP 4 1000 EPS Deluxe 20-22	**1205-0340**	-	**0935-1058**	-
General XP 4 1000 EPS Factory Custom Edition 21	**1205-0340**	-	**0935-1058**	-
Ranger 1000 Diesel 15-18	**1205-0212**	-	**0935-0966**	-
Ranger 1000 Diesel Crew 15-18	**1205-0212**	-	**0935-0966**	-
Ranger 1000 Diesel EU 15-16	**1205-0212**	-	**0935-0966**	-
Ranger 1000 EPS 20	**1205-0212**	-	**0935-0966**	-
Ranger 1000 EPS 21-22	**1205-0340**	-	**0935-1058**	-
Ranger 1000 EPS BASE 18-19	**1205-0212**	-	**0935-0966**	-
Ranger 1000 EPS Crew 20	**1205-0212**	-	**0935-0966**	-
Ranger 1000 EPS Crew 21-22	**1205-0340**	-	**0935-1058**	-
Ranger 1000 EPS Crew Premium 21-22	**1205-0340**	-	**0935-1058**	-
Ranger 1000 EPS Full Size 20	**1205-0212**	-	**0935-0966**	-
Ranger 1000 EPS Full Size Crew 20	**1205-0212**	-	**0935-0966**	-
Ranger 1000 EPS HD MD 19	**1205-0212**	-	**0935-0966**	-
Ranger 1000 EPS Premium 21-22	**1205-0340**	-	**0935-1058**	-
Ranger 1000 EPS Texas Edition 20	**1205-0212**	-	**0935-0966**	-
Ranger HST 15-16	**1205-0212**	-	**0935-0966**	-
Ranger XP 1000 17	**1205-0212**	-	**0935-0966**	-
Ranger XP 1000 Crew 17	**1205-0212**	-	**0935-0966**	-
Ranger XP 1000 Crew EPS 17-18	**1205-0212**	-	**0935-0966**	-
Ranger XP 1000 Crew High Lifter 17-18	**1205-0340**	-	**0935-1058**	-
Ranger XP 1000 Crew Hunter 17	**1205-0212**	-	**0935-0966**	-
Ranger XP 1000 Crew Nstr 17	**1205-0212**	-	**0935-0966**	-
Ranger XP 1000 Crew Premium 21-22	**1205-0340**	-	**0935-1058**	-
Ranger XP 1000 Crew Trail Boss 21-22	**1205-0340**	-	**0935-1058**	-
Ranger XP 1000 EPS 17-20	**1205-0212**	-	**0935-0966**	-
Ranger XP 1000 EPS 21	**1205-0340**	-	**0935-1058**	-
Ranger XP 1000 EPS Crew 19	**1205-0212**	-	**0935-0966**	-
Ranger XP 1000 EPS Crew 20	**1205-0212**	-	**0935-0966**	-
Ranger XP 1000 EPS Crew Mud 19-22	**1205-0340**	-	**0935-1058**	-
Ranger XP 1000 EPS Crew NSTR 18-19	**1205-0212**	-	**0935-0966**	-
Ranger XP 1000 EPS Crew NSTR 20	**1205-0212**	-	**0935-0966**	-
Ranger XP 1000 EPS Crew NSTR 21-22	**1205-0340**	-	**0935-1058**	-
Ranger XP 1000 EPS Crew Texas Edition 20	**1205-0212**	-	**0935-0966**	-
Ranger XP 1000 EPS Crew Texas Edition 21	**1205-0340**	-	**0935-1058**	-
Ranger XP 1000 EPS Crew Texas Edition 22	**1205-0340**	-	**0935-1058**	-
Ranger XP 1000 EPS Mud 20	**1205-0340**	-	**0935-1058**	-
Ranger XP 1000 EPS Mud 21	**1205-0340**	-	**0935-1058**	-
Ranger XP 1000 EPS NSTR 20	**1205-0212**	-	**0935-0966**	-
Ranger XP 1000 EPS NSTR 21	**1205-0340**	-	**0935-1058**	-
Ranger XP 1000 EPS Premium 22	**1205-0340**	-	**0935-1058**	-
Ranger XP 1000 EPS Texas Edition 21	**1205-0340**	-	**0935-1058**	-
Ranger XP 1000 EPS Trail Boss 21-22	**1205-0340**	-	**0935-1058**	-
Ranger XP 1000 High Lifter 17	**1205-0340**	-	**0935-1058**	-
Ranger XP 1000 High Lifter 22	**1205-0340**	-	**0935-1058**	-

Suite de la section ROULEMENTS DE DIFFÉRENTIEL page suivante.

Les produits avec une référence GRIS GRAS sont nouveaux pour 2024.

ÉCHAPPEMENT
LAMES À NEIGE ET ACCESSOIRES
TREUILS ET FIXATIONS
AUDIO
ACCESSOIRES GÉNÉRAUX ET CADENAS/ ANTIVOLS
PORTE-BAGAGES ET ACCESSOIRES
COFFRES, BAGAGES ET RANGEMENT
PIÈCES PLASTIQUES ET DE CARÉNAGE
PARE-CHOCS ET PROTECTIONS
GUIDONS ET COMMANDES
ROUES ET ACCESSOIRES
FREINS
COURROIES, CHAÎNES, PIGNONS ET COURONNES
TRANSMISSION
SUSPENSION
MOTEUR ET REFROIDISSEMENT
ADMISSION
ÉLECTRICITÉ
ÉCLAIRAGE
OUTILLAGE ET PROMOTION
INDEX

MOOSE RACING ROULEMENTS DE DIFFÉRENTIEL (SUITE)

KITS DE JOINTS ET DE ROULEMENTS DE DIFFÉRENTIEL (SUITE)

MODÈLES	KIT DE ROULEMENTS ET DE JOINTS AVANT - RÉF.	KIT DE ROULEMENTS ET DE JOINTS ARRIÈRE - RÉF.	KIT DE JOINTS AVANT - RÉF.	KIT DE JOINTS ARRIÈRE - RÉF.
POLARIS (SUITE)				
Ranger XP 1000 Hunter 17	**1205-0212**	-	**0935-0966**	-
Ranger XP 1000 NSTR 17	**1205-0212**	-	**0935-0966**	-
Ranger XP 1000 NSTR 22	**1205-0340**	-	**0935-1058**	-
Ranger XP 1000 Ranch 17	**1205-0340**	-	**0935-1058**	-
RZR 1000 60 Inch 16	**1205-0212**	-	**0935-0966**	-
RZR 1000 60 Inch 17-21	**1205-0340**	-	**0935-1058**	-
RZR 1000 Trail S Premium 21-22	**1205-0340**	-	**0935-1058**	-
RZR 1000 Trail S Ultimate 21-22	**1205-0340**	-	**0935-1058**	-
RZR RS1 18-22	**1205-0339**	-	**0935-1059**	-
RZR S4 1000 19-20	**1205-0340**	-	**0935-1058**	-
RZR XP 1000 14-16	**1205-0212**	-	**0935-0966**	-
RZR XP 1000 17	**1205-0270**	-	**0935-1058**	-
RZR XP 1000 18-20	**1205-0340**	-	**0935-1058**	-
RZR XP 1000 Dynamix 19	**1205-0340**	-	**0935-1058**	-
RZR XP 1000 High Lifter 15-16	**1205-0212**	-	**0935-0966**	-
RZR XP 1000 High Lifter 17	-	-	**0935-1058**	-
RZR XP 1000 High Lifter 18-22	**1205-0340**	-	**0935-1058**	-
RZR XP 1000 INTL 15	**1205-0212**	-	**0935-0966**	-
RZR XP 1000 LE 20	**1205-0340**	-	**0935-1058**	-
RZR XP 1000 Premium 20	**1205-0340**	-	**0935-1058**	-
RZR XP 1000 Premium 21	**1205-0339**	-	**0935-1059**	-
RZR XP 1000 Premium 22	**1205-0340**	-	**0935-1058**	-
RZR XP 1000 Ride Command 17	**1205-0270**	-	**0935-1058**	-
RZR XP 1000 Ride Command 18-19	**1205-0340**	-	**0935-1058**	-
RZR XP 1000 Sport 21	**1205-0339**	-	**0935-1059**	-
RZR XP 1000 Sport 22	**1205-0340**	-	**0935-1058**	-
RZR XP 1000 Trails & Rocks 17	-	-	**0935-1058**	-
RZR XP 1000 Trails & Rocks 18-22	**1205-0340**	-	**0935-1058**	-
RZR XP 4 1000 14-16	**1205-0212**	-	**0935-0966**	-
RZR XP 4 1000 17	-	-	**0935-1058**	-
RZR XP 4 1000 18-20	**1205-0340**	-	**0935-1058**	-
RZR XP 4 1000 Dynamix 19	**1205-0340**	-	**0935-1058**	-
RZR XP 4 1000 High Lifter 17	-	-	**0935-1058**	-
RZR XP 4 1000 High Lifter 18-22	**1205-0340**	-	**0935-1058**	-
RZR XP 4 1000 Premium 21-22	**1205-0340**	-	**0935-1058**	-
RZR XP 4 1000 Ride Command 18-19	**1205-0340**	-	**0935-1058**	-
RZR XP 4 1000 Sport 21-22	**1205-0340**	-	**0935-1058**	-
Scrambler 1000 MD 15-17	-	**1205-0233**	**0935-1036**	**0935-0968**
Scrambler 1000 Tractor 16-18	-	**1205-0233**	**0935-1036**	**0935-0968**
Scrambler 1000 XP 15-18	-	**1205-0233**	**0935-1036**	**0935-0968**
Scrambler 1000 XP 55 20-22	**1205-0212**	**1205-0233**	**0935-0966**	**0935-0968**
Scrambler 1000 XP EU 15	-	**1205-0233**	**0935-1036**	**0935-0968**
Scrambler 1000 XP HO EPS 14-15	-	**1205-0233**	**0935-1036**	**0935-0968**
Scrambler 1000 XP HO EPS INTL 14	-	**1205-0233**	**0935-1036**	**0935-0968**
Sportsman 1000 High Lifter 16	-	**1205-0233**	**0935-1036**	**0935-0968**
Sportsman 1000 High Lifter 17	**1205-0214**	**1205-0233**	-	**0935-0968**
Sportsman 1000 High Lifter 18-21	-	**1205-0233**	**0935-1036**	**0935-0968**
Sportsman 1000 High Lifter 22	-	**1205-0233**	-	**0935-0968**
Sportsman 1000 MD 15-16	-	**1205-0233**	**0935-1036**	**0935-0968**
Sportsman 1000 XP 15-21	-	**1205-0233**	**0935-1036**	**0935-0968**
Sportsman 1000 XP 55 20-22	**1205-0212**	**1205-0233**	**0935-0966**	**0935-0968**
Sportsman 1000 XP Tractor 16-18	-	**1205-0233**	**0935-1036**	**0935-0968**
Sportsman 1000 XP Ultimate Trail 22	-	**1205-0233**	**0935-1036**	**0935-0968**
Sportsman Forest 1000 EU 15	-	**1205-0233**	**0935-1036**	**0935-0968**
Sportsman Touring 1000 15-22	-	**1205-0233**	**0935-1036**	**0935-0968**
Sportsman Touring 1000 Tractor 18	-	**1205-0233**	**0935-1036**	**0935-0968**
SUZUKI				
LT-4WD 250 Quad Runner 87-98	**A25-2022**	-	**0935-0416**	-
LT-F250 Ozark 02-14	-	**1205-0126**	-	**0935-0818**
LT-F250F 4WD Quad Runner 99-02	**A25-2022**	-	**0935-0416**	-
LT-Z250 04-09	-	**1205-0126**	-	**0935-0818**
LT-F300F King Quad 99-02	**A25-2022**	-	**0935-0416**	-
LT-F4WDX King Quad 300 91-98	**A25-2022**	-	**0935-0416**	-
LT-A500F Quad Master Auto 00	**A25-2022**	-	**0935-0416**	-
LT-A500F Quad Master Auto 01	**A25-2022**	-	**0935-0416**	-
LT-F500F 98-00	**A25-2022**	-	**0935-0416**	-
LT-F500F 01-02	**A25-2022**	-	**0935-0416**	-
LTV-700F Twin Peaks 04-06	**1205-0187**	**1205-0152**	**0935-0422**	**0935-0476**
YAMAHA				
YFM200 Moto-4 85-89	-	**A25-2030**	-	**0935-0417**
YTM200 EK 83	-	**A25-2030**	-	**0935-0417**
YTM200 EL 1984	-	**A25-2030**	-	**0935-0417**
YTM200 ERN 85	-	**A25-2030**	-	**0935-0417**
YTM200 K 1983	-	**A25-2030**	-	**0935-0417**

Les produits avec une référence GRIS GRAS sont nouveaux pour 2024.

ROULEMENTS DE DIFFÉRENTIEL (SUITE)

KITS DE JOINTS ET DE ROULEMENTS DE DIFFÉRENTIEL (SUITE)

MODÈLES	KIT DE ROULEMENTS ET DE JOINTS AVANT - RÉF.	KIT DE ROULEMENTS ET DE JOINTS ARRIÈRE - RÉF.	KIT DE JOINTS AVANT - RÉF.	KIT DE JOINTS ARRIÈRE - RÉF.
YAMAHA (SUITE)				
YFM225 Moto-4 86-88	-	**A25-2030**	-	**0935-0417**
YTM225 Tri-Moto 85-86	-	**A25-2030**	-	**0935-0417**
YTM225 Tri-Moto DXK 1983-1984	-	**A25-2030**	-	**0935-0417**
YTM225 Tri-Moto DXL 1983-1984	-	**A25-2030**	-	**0935-0417**
YFB250 Timberwolf 92-98	-	**A25-2030**	-	**0935-0417**
YFB250FW Timberwolf 94-00	-	**A25-2030**	**0935-1033**	**0935-0417**
YFM250 Beartracker 99-04	-	**A25-2033**	-	**0935-0418**
YFM250 Big Bear 07-09	-	**A25-2033**	-	**0935-0418**
YFM250 Moto-4 89-91	-	**A25-2030**	-	**0935-0417**
YFM250B Bruin 05-06	-	**A25-2033**	-	**0935-0418**
YFM350 Grizzly IRS 07-11	**1205-0210**	**1205-0255**	**0935-0419**	**0935-1037**
YFM350BA Bruin 2WD 04-06	-	**A25-2033**	-	**0935-0418**
YFM350ER Moto-4 87-95	-	**A25-2030**	-	**0935-0417**
YFM350FA Bruin 4WD 04-06	-	**A25-2033**	**0935-0469**	**0935-0418**
YFM350FGW Grizzly 4WD 07-14	-	**A25-2033**	**0935-0469**	**0935-0418**
YFM350FW Big Bear 87-95	-	**A25-2030**	**0935-1033**	**0935-0417**
YFM350FW Big Bear 96-97	-	**A25-2033**	**0935-1033**	**0935-0418**
YFM350FW Big Bear 98-99	**A25-2001**	**A25-2033**	**0935-0406**	**0935-0418**
YFM350GW Grizzly 2WD 07-11	-	**A25-2033**	-	**0935-0418**
YFM350U Big Bear 96-99	-	**A25-2033**	-	**0935-0418**
YFM35FX Wolverine 95-97	-	**A25-2033**	**0935-0406**	**0935-0418**
YFM35FX Wolverine 98-05	**A25-2001**	**A25-2033**	**0935-0406**	**0935-0418**
YFM35X Wolverine 06-09	-	**A25-2033**	-	**0935-0418**
YFM400 Big Bear 2WD 00-04	-	**A25-2033**	-	**0935-0418**
YFM400 Big Bear 4WD 00-01	**A25-2001**	**A25-2033**	**0935-0406**	**0935-0418**
YFM400 Big Bear 4WD 02-06	-	**A25-2033**	**0935-0469**	**0935-0418**
YFM400 Big Bear IRS 07-12	**1205-0210**	**1205-0255**	**0935-0419**	**0935-1037**
YFM400 Grizzly IRS 07-08	-	**1205-0256**	**0935-0469**	-
YFM400 Kodiak 2WD 00-04	-	**A25-2033**	-	**0935-0418**
YFM400 Kodiak 4WD 93-98	-	**A25-2033**	**0935-1033**	**0935-0418**
YFM400 Kodiak 4WD 99	**A25-2001**	**A25-2033**	**0935-0406**	**0935-0418**
YFM400 Kodiak 4WD 00-04	-	**A25-2033**	**0935-0469**	**0935-0418**
YFM400 Kodiak 4WD 05-06	-	**1205-0256**	**0935-0469**	-
450 RHINO 06-09	**1205-0122**	**1205-0123**	**0935-0419**	**0935-0470**
Kodiak 450 4WD 18-22	-	-	**0935-0469**	-
Kodiak 450 EPS 4WD 18-20	-	-	**0935-0469**	-
Kodiak 450 EPS 4WD 21-22	**1205-0210**	-	**0935-0419**	-
Kodiak 450 EPS 4WD Armor Grey 18	-	-	**0935-0469**	-
Kodiak 450 EPS 4WD Hunter 18-20	-	-	**0935-0469**	-
Kodiak 450 EPS 4WD Hunter 21-22	**1205-0210**	-	**0935-0419**	-
Kodiak 450 EPS 4WD SE 20-22	**1205-0210**	-	**0935-0419**	-
YFM450 Grizzly EPS 11-14	**1205-0210**	-	**0935-0419**	**0935-1037**
YFM450 Grizzly IRS 07	**1205-0122**	**1205-0256**	**0935-0419**	-
YFM450 Grizzly IRS 08-10	**1205-0210**	**1205-0255**	**0935-0419**	**0935-1037**
YFM450 Grizzly IRS 11-14	**1205-0210**	-	**0935-0419**	**0935-1037**
YFM450 Kodiak 03-04	**1205-0122**	**A25-2033**	**0935-0419**	**0935-0418**
YFM450 Kodiak 05-06	**1205-0122**	**1205-0256**	**0935-0419**	-
YFM45FX Wolverine 450 4x4 06-10	-	**A25-2033**	**0935-0469**	**0935-0418**
YFM550 Grizzly 09-14	**1205-0210**	**1205-0211**	**0935-0419**	**0935-0610**
YFM550 Grizzly EPS 09-14	**1205-0210**	**1205-0211**	**0935-0419**	**0935-0610**
YFM600 Grizzly 98-01	-	**A25-2033**	-	**0935-0418**
660 RHINO 04-07	**1205-0122**	**1205-0123**	**0935-0419**	**0935-0470**
YFM660 Grizzly 02-08	**1205-0122**	**1205-0123**	**0935-0419**	**0935-0470**
700 RHINO FI 08-13	**1205-0210**	**1205-0123**	**0935-0419**	**0935-0470**
Kodiak 700 4WD 16-22	**1205-0210**	-	**0935-0419**	**0935-1005**
Kodiak 700 4WD Hunter 16-21	**1205-0210**	-	**0935-0419**	**0935-1005**
Kodiak 700 EPS 4WD 16	**1205-0210**	**1205-0211**	**0935-0419**	**0935-0610**
Kodiak 700 EPS 4WD 17-22	**1205-0210**	-	**0935-0419**	**0935-1005**
Kodiak 700 EPS 4WD Vert 18	**1205-0210**	-	**0935-0419**	**0935-1005**
Kodiak 700 EPS 4WD Hunter 18-22	**1205-0210**	-	**0935-0419**	**0935-1005**
Kodiak 700 EPS 4WD SE 18-22	**1205-0210**	-	**0935-0419**	**0935-1005**
Viking 700 14-20	**1205-0210**	-	**0935-0419**	-
Viking 700 EPS 18-22	**1205-0210**	-	**0935-0419**	-
Viking 700 EPS Red/Green 18	**1205-0210**	-	**0935-0419**	-
Viking 700 VI EPS 15-22	**1205-0210**	-	**0935-0419**	-
Viking 700 VI EPS Hunter 18-22	**1205-0210**	-	**0935-0419**	-
Viking 700 VI EPS Ranch 18-22	**1205-0210**	-	**0935-0419**	-
Wolverine 16-18	**1205-0210**	-	**0935-0419**	-
Wolverine EPS 17	**1205-0210**	-	**0935-0419**	-
Wolverine R-SPEC 16	**1205-0210**	-	**0935-0419**	-
Wolverine R-SPEC EPS 16-18	**1205-0210**	-	**0935-0419**	-
Wolverine R-SPEC EPS SE 16-17	**1205-0210**	-	**0935-0419**	-
Wolverine R-SPEC Hunter 18	**1205-0210**	-	**0935-0419**	-
YFM700 Grizzly 07-16	**1205-0210**	**1205-0211**	**0935-0419**	**0935-0610**

Suite de la section ROULEMENTS DE DIFFÉRENTIEL page suivante.

Les produits avec une référence **GRIS GRAS** sont nouveaux pour 2024.

ÉCHAPPEMENT
LAMES À NEIGE ET ACCESSOIRES
TREUILS ET FIXATIONS
AUDIO
ACCESSOIRES GÉNÉRAUX ET CADENAS/ ANTIVOLS
PORTE-BAGAGES ET ACCESSOIRES
COFFRES, BAGAGES ET RANGEMENT
PIÈCES PLASTIQUES ET DE CARÉNAGE
PARE-CHOCS ET PROTECTIONS
GUIDONS ET COMMANDES
ROUES ET ACCESSOIRES
FREINS
COURROIES, CHAÎNES, PIGNONS ET COURONNES
TRANSMISSION
SUSPENSION
MOTEUR ET REFROIDISSEMENT
ADMISSION
ÉLECTRICITÉ
ÉCLAIRAGE
OUTILLAGE ET PROMOTION
INDEX

MOOSE RACING ROULEMENTS DE DIFFÉRENTIEL (SUITE)

KITS DE JOINTS ET DE ROULEMENTS DE DIFFÉRENTIEL (SUITE)

MODÈLES	KIT DE ROULEMENTS ET DE JOINTS AVANT - RÉF.	KIT DE ROULEMENTS ET DE JOINTS ARRIÈRE - RÉF.	KIT DE JOINTS AVANT - RÉF.	KIT DE JOINTS ARRIÈRE - RÉF.
YAMAHA (SUITE)				
YFM700 Grizzly EPS 08-23	**1205-0210**	**1205-0211**	**0935-0419**	**0935-0610**
YFM700 Grizzly EPS Graphite 18	**1205-0210**	**1205-0211**	**0935-0419**	**0935-0610**
YFM700 Grizzly EPS Hunter 18-23	**1205-0210**	**1205-0211**	**0935-0419**	**0935-0610**
YFM700 Grizzly EPS LE 18	**1205-0210**	**1205-0211**	**0935-0419**	**0935-0610**
YFM700 Grizzly EPS SE 18-23	**1205-0210**	**1205-0211**	**0935-0419**	**0935-0610**
YFM700 Grizzly EPS XT-R 20-23	**1205-0210**	**1205-0211**	**0935-0419**	**0935-0610**
YXZ1000R EPS 16-23	**1205-0210**	-	**0935-0419**	-
YXZ1000R EPS SE 17-20	**1205-0210**	-	**0935-0419**	-
YXZ1000R EPS SS 17-22	**1205-0210**	-	**0935-0419**	-
YXZ1000R EPS SS SE 17-21	**1205-0210**	-	**0935-0419**	-
YXZ1000R EPS SS XTR 20-23	**1205-0210**	-	**0935-0419**	-
YXZ1000R SE 16	**1205-0210**	-	**0935-0419**	-

KITS DE JOINTS ET DE ROULEMENTS DE CARDAN

CONVIENT POUR LES MODÈLES	KIT DE ROULEMENTS ET DE JOINTS DE CARDAN - RÉF.	KIT DE JOINTS DE CARDAN - RÉF.
POLARIS		
Sportsman 400 4x4 02-03	**1205-0402**	-
Sportsman 400 4x4 AA AE AG 04	**1205-0402**	-
Diesel 455 4x4 00-01	**1205-0402**	-
ACE 500 17-19	**1205-0398**	**0935-1204**
Ranger 500 2WD 17-18	**1205-0401**	-
Ranger 500 ETX 17	**1205-0401**	-
Sportsman 500 4x4 DUSE 01	**1205-0402**	-
Sportsman 500 4x4 DUSE HO 01	**1205-0402**	-
Sportsman 500 4x4 HO 01-03	**1205-0402**	-
Sportsman 500 4x4 RSE 01-02	**1205-0402**	-
ACE 570 17-19	**1205-0398**	**0935-1204**
Ranger 570 14-15	**1205-0401**	-
Ranger 570 16-18	**1205-0401**	-
Ranger 570 Crew 14-15	**1205-0401**	-
Ranger 570 Crew 16-18	**1205-0401**	-
Ranger 570 Crew EPS 14-15	**1205-0401**	-
Ranger 570 Crew EPS 16-18	**1205-0401**	-
Ranger 570 EPS 14-15	**1205-0401**	-
Ranger 570 EPS 16-18	**1205-0401**	-
Ranger 570 EU 15	**1205-0401**	-
Ranger 570 EU 16	**1205-0401**	-
Ranger 570 Full Size 15-18	**1205-0401**	-
Ranger 570 Full Size Crew 15-16	**1205-0401**	-
Ranger 570 INTL 14	**1205-0401**	-
Ranger 570 XP 16	**1205-0401**	-
Ranger 570-6 Full Size Crew 16-18	**1205-0401**	-
RZR 570 EFI EPS 18	-	**0935-1204**
RZR 570 EU 15	**1205-0401**	-
RZR 570 EU 16-18	**1205-0401**	-
ACE 900 EPS XC 17-19	**1205-0398**	**0935-1204**
Ranger 900 Crew 14-17	**1205-0401**	-
Ranger 900 Crew EPS 14-17	**1205-0401**	-
Ranger 900 XP 13-18	**1205-0401**	-
Ranger 900 XP Crew 18	**1205-0401**	-
Ranger 900 XP EPS 18	**1205-0401**	-
Ranger 900 XP EU 15	**1205-0401**	-
Ranger 900 XP EU 16	**1205-0401**	-
Ranger 900 XP High Lifter 16	**1205-0401**	-
RZR 4 900 16	**1205-0398**	**0935-1204**
RZR 4 900 17	**1205-0398**	**0935-1204**
RZR 4 900 18	**1205-0398**	**0935-1204**
RZR 4 XP JAGGED X 13	**1205-0398**	**0935-1204**
RZR 900 50 55 INCH 15	**1205-0401**	-
RZR 900 50 55 INCH 16-17	-	**0935-1204**
RZR 900 50 INCH 18-20	**1205-0398**	**0935-1204**
RZR 900 50 INCH EPS 18-20	**1205-0398**	**0935-1204**
RZR 900 50 INCH MD 17	-	**0935-1204**
RZR 900 60 INCH 16-19	**1205-0398**	**0935-1204**
RZR 900 S 60 Inch 20	**1205-0398**	**0935-1204**
General 1000 EPS 16	**1205-0398**	**0935-1204**
General 1000 EPS 17	-	**0935-1204**
General 1000 EPS 18	-	**0935-1204**
General 1000 EPS 19	**1205-0398**	**0935-1204**
General 1000 EPS Deluxe 19-20	**1205-0398**	**0935-1204**
General 1000 EPS Premium 19-20	**1205-0398**	**0935-1204**

CONVIENT POUR LES MODÈLES	KIT DE ROULEMENTS ET DE JOINTS DE CARDAN - RÉF.	KIT DE JOINTS DE CARDAN - RÉF.
POLARIS (SUITE)		
General 1000 EPS Sport 20	**1205-0398**	**0935-1204**
General 4 1000 EPS 18	-	**0935-1204**
General 4 1000 EPS 19-20	**1205-0398**	**0935-1204**
General XP 1000 EPS 20	**1205-0398**	**0935-1204**
General XP 4 1000 EPS Deluxe 20	**1205-0398**	**0935-1204**
Ranger 1000 Diesel 15	**1205-0401**	-
Ranger 1000 Diesel 16-17	**1205-0401**	-
Ranger 1000 Diesel 18	**1205-0401**	-
Ranger 1000 Diesel Crew 15-18	**1205-0401**	-
Ranger 1000 Diesel EU 15	**1205-0401**	-
Ranger 1000 Diesel EU 16	**1205-0401**	-
Ranger 1000 EPS BASE 18-19	**1205-0400**	-
Ranger 1000 EPS Full Size Crew 20	**1205-0398**	**0935-1204**
Ranger XP 1000 17	-	**0935-1204**
Ranger XP 1000 Crew 17	-	**0935-1204**
Ranger XP 1000 Crew EPS 17	-	**0935-1204**
Ranger XP 1000 Crew High Lifter 17	**1205-0398**	**0935-1204**
Ranger XP 1000 Crew Hunter 17	-	**0935-1204**
Ranger XP 1000 Crew Nstr 17	-	**0935-1204**
Ranger XP 1000 EPS 17	-	**0935-1204**
Ranger XP 1000 EPS 20	**1205-0400**	-
Ranger XP 1000 High Lifter 17	**1205-0398**	**0935-1204**
Ranger XP 1000 Hunter 17	-	**0935-1204**
Ranger XP 1000 NSTR 17	-	**0935-1204**
Ranger XP 1000 Ranch 17	-	**0935-1204**
RZR 1000 60 Inch 16	**1205-0398**	**0935-1204**
RZR 1000 60 Inch 17-20	**1205-0398**	**0935-1204**
RZR RS1 18-20	**1205-0399**	-
RZR S4 1000 19-20	**1205-0398**	**0935-1204**
RZR XP 1000 14-16	**1205-0398**	**0935-1204**
RZR XP 1000 17	**1205-0398**	**0935-1204**
RZR XP 1000 18-20	**1205-0398**	**0935-1204**
RZR XP 1000 Dynamix 19	**1205-0398**	**0935-1204**
RZR XP 1000 High Lifter 16	**1205-0398**	**0935-1204**
RZR XP 1000 High Lifter 18-20	**1205-0398**	**0935-1204**
RZR XP 1000 LE 20	**1205-0398**	**0935-1204**
RZR XP 1000 Premium 20	**1205-0398**	**0935-1204**
RZR XP 1000 Ride Command 17	**1205-0398**	**0935-1204**
RZR XP 1000 Ride Command 18-19	**1205-0398**	**0935-1204**
RZR XP 1000 Trails & Rocks 18-20	**1205-0398**	**0935-1204**
RZR XP 4 1000 14-15	**1205-0398**	**0935-1204**
RZR XP 4 1000 18-20	**1205-0398**	**0935-1204**
RZR XP 4 1000 Dynamix 19	**1205-0398**	**0935-1204**
RZR XP 4 1000 High Lifter 18-20	**1205-0398**	**0935-1204**
RZR XP 4 1000 Ride Command 18-19	**1205-0398**	**0935-1204**
RZR XP 4 Turbo 16	**1205-0399**	-
RZR XP 4 Turbo 17-20	**1205-0399**	-
RZR XP 4 Turbo S 19-20	**1205-0399**	-
RZR XP 4 Turbo S Velocity 20	**1205-0399**	-
RZR XP Turbo 16	**1205-0399**	-
RZR XP Turbo 17-20	**1205-0399**	-
RZR XP Turbo MD 16	**1205-0399**	-
RZR XP Turbo S 18-20	**1205-0399**	-
RZR XP Turbo S Velocity 20	**1205-0399**	-
RZR XP Turbo Tractor 17	**1205-0399**	-

Les produits avec une référence GRIS GRAS sont nouveaux pour 2024.


1205-0369


1205-0380


1205-0329

KITS DE JOINTS ET DE ROULEMENTS DE DIFFÉRENTIEL

- Renferment tous les joints requis pour reconditionner les différentiels avant et arrière
- Joints constitués de caoutchouc nitrile (NBR) pour une meilleure résistance à l'huile et une plus grande longévité
- Les composants varient selon les modèles.

MODÈLES	KIT DE JOINTS AVANT	KIT DE JOINTS ARRIÈRE	KIT DE ROULEMENTS ET JOINTS AVANT	KIT DE ROULEMENTS ET JOINTS ARRIÈRE
ARCTIC CAT				
250 4X4 04-05	**1205-0369**	-	-	-
300 4X4 04-05	**1205-0369**	-	-	-
366 FIS avec AT 08-11	**1205-0369**	**1205-0369**	-	-
400 4X4 avec AT 04	**1205-0369**	-	-	-
400 4X4 avec MT 04	**1205-0369**	-	-	-
400 FIS 2X4 avec AT 04	-	**1205-0369**	-	-
400 FIS 2X4 avec MT 04	-	**1205-0369**	-	-
400 FIS 4X4 TRV 09-14	**1205-0370**	**1205-0369**	-	-
400 FIS 4X4 avec AT 04	**1205-0369**	**1205-0369**	-	-
400 FIS 4X4 avec AT 05-08	**1205-0370**	**1205-0369**	-	-
400 FIS 4X4 avec MT 04	**1205-0369**	**1205-0369**	-	-
400 FIS 4X4 avec MT 05-08	**1205-0370**	**1205-0369**	-	-
400 TBX 4X4 04-06	**1205-0369**	**1205-0369**	-	-
400 VP 4X4 avec AT 05-06	**1205-0369**	-	-	-
400 VP 4X4 avec MT 05-06	**1205-0369**	-	-	-
450 H1 10-11	**1205-0370**	**1205-0369**	-	-
450 TRV 12	**1205-0370**	**1205-0369**	-	-
450I EFI 12	**1205-0370**	**1205-0369**	-	-
450I TRV EFI 11-12	**1205-0370**	**1205-0369**	-	-
450I TRV GT EFI 12	**1205-0370**	**1205-0369**	-	-
500 EFI 4X4 avec AT 13-14	-	**1205-0369**	-	-
500 FIS 4X4 avec AT 04	**1205-0369**	**1205-0369**	-	-
500 FIS 4X4 avec AT 05-09	**1205-0370**	**1205-0369**	-	-
500 FIS 4X4 avec MT 04	**1205-0369**	**1205-0369**	-	-
500 FIS 4X4 avec MT 05-09	**1205-0370**	**1205-0369**	-	-
500 FIS TBX 4X4 04	**1205-0369**	**1205-0369**	-	-
500 FIS TBX 4X4 05-06	**1205-0370**	**1205-0369**	-	-
500 FIS TRV 4X4 04	**1205-0369**	**1205-0369**	-	-
500 FIS TRV 4X4 05-08	**1205-0370**	**1205-0369**	-	-
500 TRV 13-14	**1205-0370**	**1205-0369**	-	-
500 XT EFI 13-14	**1205-0370**	**1205-0369**	-	-
550 EFI 4X4 12-13	**1205-0370**	**1205-0369**	-	-
550 GT EFI 4X4 12	**1205-0370**	**1205-0369**	-	-
550 H1 FIS 4X4 09-11	**1205-0370**	**1205-0369**	-	-
550 Prowler 09-13	**1205-0369**	**1205-0369**	-	-
550 TRV 4X4 avec AT 09-13	**1205-0370**	**1205-0370**	-	-
550 XT EFI 4X4 13	**1205-0370**	**1205-0369**	-	-
550 XT LTD EFI 12-14	**1205-0370**	**1205-0369**	-	-
650 4X4 H1 05-11	**1205-0370**	**1205-0369**	-	-
650 4X4 H1 MudPro 10-11	**1205-0370**	**1205-0369**	-	-
650 4X4 avec AT V2 04-06	**1205-0370**	**1205-0369**	-	-
650 H1 TBX 07-09	**1205-0370**	**1205-0369**	-	-
650 Prowler 07	**1205-0369**	**1205-0369**	-	-
650 Prowler XT 06-09	**1205-0369**	**1205-0369**	-	-
650I 4X4 12	**1205-0370**	**1205-0369**	-	-
700 Diesel 07-14	**1205-0370**	**1205-0369**	-	-
700 EFI 06-08	**1205-0370**	**1205-0369**	-	-
700 EFI / LTD 11-14	**1205-0370**	**1205-0369**	-	-
700 EFI H1 08-11	**1205-0370**	**1205-0369**	-	-
700 EFI H1 MUDPro 09-11	**1205-0370**	**1205-0369**	-	-
700 GT EFI 12	**1205-0370**	-	-	-
700 LTD EFI 13	**1205-0370**	-	-	-
700 Prowler HDX 12-14	**1205-0369**	-	-	-
700 Prowler XTX 08-14	**1205-0369**	-	-	-
700 TBX 10-14	**1205-0370**	-	-	-
700 TRV 08-14	**1205-0370**	-	-	-
700 XT 13-14	**1205-0370**	**1205-0371**	-	-
700I EFI H1 TRV GT EFI 11-12	**1205-0370**	-	-	-
700I EFI MudPro/LTD 12-14	**1205-0370**	-	-	-
1000 Prowler XTZ 11-14	**1205-0369**	**1205-0371**	-	-
1000 Prowler XTZ H2 09-11	**1205-0369**	**1205-0371**	-	-
1000 TRV 13	**1205-0370**	**1205-0371**	-	-
1000 TRV/Cruiser 09-12	**1205-0370**	**1205-0371**	-	-
1000 TRV GT 12	**1205-0370**	**1205-0371**	-	-

MODÈLES	KIT DE JOINTS AVANT	KIT DE JOINTS ARRIÈRE	KIT DE ROULEMENTS ET JOINTS AVANT	KIT DE ROULEMENTS ET JOINTS ARRIÈRE
ARCTIC CAT (SUITE)				
1000 XT 13-14	**1205-0370**	**1205-0371**	-	-
1000I GT 12	**1205-0370**	**1205-0371**	-	-
1000I LTD EFI MudPro 12-14	**1205-0370**	**1205-0371**	-	-
1000 H2 MudPro 10-11	**1205-0370**	**1205-0371**	-	-
H2 Thundercat 08-11	**1205-0370**	**1205-0371**	-	-
CAN-AM				
330 Outlander 04-05	**0935-1038**	**0935-1038**	**1205-0384**	**1205-0384**
400 Outlander 03-04	**0935-1038**	**0935-1038**	**1205-0384**	**1205-0384**
400 Outlander Max EFI/ STD/XT 15	**0935-1038**	**0935-1039**	**1205-0384**	-
400 Outlander Max STD 4X4 06-10	**0935-1038**	**0935-1040**	**1205-0384**	**1205-0383**
400 Outlander Max STD 4X4 11-14	**0935-1038**	**0935-1039**	**1205-0384**	-
400 Outlander Max STD 4X4 05	**0935-1038**	**0935-1038**	**1205-0384**	**1205-0384**
400 Outlander Max XT 4X4 06-08	**0935-1038**	**0935-1040**	-	**1205-0383**
400 Outlander Max XT 4X4 09-12	**0935-1038**	-	**1205-0384**	-
400 Outlander Max XT 4X4 13-14	**0935-1038**	**0935-1039**	**1205-0384**	-
400 Outlander STD 2X4 05	**0935-1038**	**0935-1038**	**1205-0384**	**1205-0384**
400 Outlander STD 4X4 05	**0935-1038**	**0935-1038**	**1205-0384**	**1205-0384**
400 Outlander STD 4X4 06-10	**0935-1038**	**0935-1040**	**1205-0384**	**1205-0383**
400 Outlander STD 4X4 11-15	**0935-1038**	**0935-1039**	**1205-0384**	-
400 Outlander XT 4X4 04-05	**0935-1038**	**0935-1038**	**1205-0384**	**1205-0384**
400 Outlander XT 4X4 06-08	**0935-1038**	**0935-1040**	**1205-0384**	**1205-0383**
400 Outlander XT 4X4 09-11	**0935-1038**	-	**1205-0384**	-
400 Outlander XT 4X4 12-14	-	**0935-1039**	**1205-0384**	-
450 Outlander DPS EFI 16	**0935-1038**	**0935-1041**	**1205-0384**	**1205-0386**
450 Outlander DPS EFI 17	-	**0935-1041**	-	**1205-0386**
450 Outlander DPS EFI 18	-	-	-	**1205-0386**
450 Outlander L EFI 15-16	**0935-1038**	**0935-1041**	**1205-0384**	**1205-0386**
450 Outlander Max L EFI 15-16	**0935-1038**	**0935-1041**	**1205-0384**	**1205-0386**
450 Outlander Max DPS EFI 16	**0935-1038**	**0935-1041**	**1205-0384**	**1205-0386**
450 Outlander Max DPS EFI 17	-	**0935-1041**	-	**1205-0386**
450 Outlander Max DPS EFI 18	-	-	-	**1205-0386**
500 HD5 Defender/Traxter/ DPS 17-18	-	-	-	**1205-0386**
500 HD5 Defender/Traxter /DPS 19-20	**1205-0427**	-	**1205-0428**	-
500 Outlander STD 4X4 07-10	**0935-1038**	**0935-1040**	**1205-0384**	**1205-0383**
500 Outlander STD 4X4 11-14	**0935-1038**	**0935-1039**	**1205-0384**	-
500 Outlander STD 4X4 15	**0935-1038**	**0935-1041**	**1205-0384**	**1205-0386**
500 Outlander L EFI 15	**0935-1038**	**0935-1041**	**1205-0384**	**1205-0386**
500 Outlander LTD 4X4 10	**0935-1038**	**0935-1040**	**1205-0384**	**1205-0383**
500 Outlander Max EFI 15	**0935-1038**	**0935-1041**	**1205-0384**	**1205-0386**
500 Outlander Max L EFI 15	**0935-1038**	**0935-1041**	**1205-0384**	**1205-0386**
500 Outlander Max STD 4X4 07-10	**0935-1038**	**0935-1040**	**1205-0384**	**1205-0383**
500 Outlander Max STD 4X4 11-14	**0935-1038**	**0935-1039**	**1205-0384**	-
500 Outlander Max XT 4X4 11-14	**0935-1038**	**0935-1039**	**1205-0384**	-
500 Outlander Max XT 4X4 07-10	**0935-1038**	**0935-1040**	**1205-0384**	**1205-0383**
500 Outlander XT 4X4 11-14	**0935-1038**	**0935-1039**	**1205-0384**	-

Suite de la section KITS DE JOINTS ET DE ROULEMENTS DE DIFFÉRENTIEL page suivante.

Les produits avec une référence **GRIS GRAS** sont nouveaux pour 2024.

ÉCHAPPEMENT
LAMES À NEIGE ET ACCESSOIRES
TREUILS ET FIXATIONS
AUDIO
ACCESSOIRES GÉNÉRAUX ET CADENAS/ ANTIVOLS
PORTE-BAGAGES ET ACCESSOIRES
COFFRES, BAGAGES ET RANGEMENT
PIÈCES PLASTIQUES ET DE CARÉNAGE
PARE-CHOCS ET PROTECTIONS
GUIDONS ET COMMANDES
ROUES ET ACCESSOIRES
FREINS
COURROIES, CHAÎNES, PIGNONS ET COURONNES
TRANSMISSION
SUSPENSION
MOTEUR ET REFROIDISSEMENT
ADMISSION
ÉLECTRICITÉ
ÉCLAIRAGE
OUTILLAGE ET PROMOTION
INDEX

KITS DE JOINTS ET DE ROULEMENTS DE DIFFÉRENTIEL (SUITE)

MODÈLES	KIT DE JOINTS AVANT	KIT DE JOINTS ARRIÈRE	KIT DE ROULEMENTS ET JOINTS AVANT	KIT DE ROULEMENTS ET JOINTS ARRIÈRE
CAN-AM (SUITE)				
500 Outlander XT 4X4 07-10	**0935-1038**	**0935-1040**	**1205-0384**	**1205-0383**
500 Quest 02-04	**0935-1038**	-	-	-
500 Quest XT 02-04	**0935-1038**	-	-	-
500 Renegade 15	**0935-1038**	**0935-1041**	**1205-0384**	**1205-0386**
500 Renegade 08-10	**0935-1038**	**0935-1040**	**1205-0384**	**1205-0383**
500 Renegade 11-14	**0935-1038**	**0935-1039**	**1205-0384**	-
500 Renegade XT 12	**0935-1038**	**0935-1039**	**1205-0384**	-
500 Traxter 99-04	**0935-1038**	-	-	-
500 Traxter 05	-	-	**1205-0384**	-
500 Traxter Auto CVT 05	**0935-1038**	-	**1205-0384**	-
570 Outlander DPS EFI 16	**0935-1038**	**0935-1041**	**1205-0384**	**1205-0386**
570 Outlander DPS EFI 17	-	**0935-1041**	-	**1205-0386**
570 Outlander DPS EFI 18	-	-	-	**1205-0386**
570 Outlander L EFI 16	**0935-1038**	**0935-1041**	**1205-0384**	**1205-0386**
570 Outlander LE EFI 16	**0935-1038**	**0935-1041**	**1205-0384**	**1205-0386**
570 Outlander Max DPS EFI 16	**0935-1038**	**0935-1041**	**1205-0384**	**1205-0386**
570 Outlander Max DPS EFI 17-18	-	-	-	**1205-0386**
570 Outlander Max EFI 16	**0935-1038**	**0935-1041**	**1205-0384**	**1205-0386**
570 Outlander Max EFI 17-18	-	-	-	**1205-0386**
570 Outlander XMR EFI 16	**0935-1038**	**0935-1041**	**1205-0384**	**1205-0386**
570 Outlander XMR EFI 17	**0935-1038**	**0935-1041**	-	**1205-0386**
570 Outlander XMR EFI 18	-	-	-	**1205-0386**
570 Renegade EFI 16	**0935-1038**	**0935-1041**	**1205-0384**	**1205-0386**
570 Renegade EFI 17-18	-	-	-	**1205-0386**
570 Renegade XMR 17	-	-	-	**1205-0386**
650 Outlander 6X6 15	**0935-1038**	-	**1205-0384**	-
650 Outlander DPS EFI 17	-	**0935-1041**	-	-
650 Outlander Max STD 4X4 06-09	**0935-1038**	**0935-1040**	**1205-0384**	**1205-0383**
650 Outlander Max STD 4X4 10	**0935-1038**	-	-	-
650 Outlander Max STD 4X4 11-14	**0935-1038**	-	**1205-0384**	
650 Outlander Max STD 4X4 15	-	**0935-1041**	**1205-0384**	**1205-0386**
650 Outlander Max XT 4X4 06-09	**0935-1038**	-	**1205-0384**	**1205-0383**
650 Outlander Max XT 4X4 10	**0935-1038**	-	**1205-0384**	-
650 Outlander Max XT 4X4 11-14	**0935-1038**	**0935-1039**	**1205-0384**	-
650 Outlander Max XT 4X4 15	**0935-1038**	**0935-1039**	-	-
650 Outlander STD 4X4 06-10	**0935-1038**	**0935-1040**	**1205-0384**	**1205-0383**
650 Outlander STD 4X4 11-14	**0935-1038**	**0935-1039**	**1205-0384**	-
650 Outlander STD 4X4 15	**0935-1038**	**0935-1041**	**1205-0384**	**1205-0386**
650 Outlander XMR 13-14	**0935-1038**	**0935-1039**	**1205-0384**	-
650 Outlander XMR 15	-	**0935-1041**	**1205-0384**	**1205-0386**
650 Outlander XT 4X4 06-10	**0935-1038**	**0935-1040**	**1205-0384**	**1205-0383**
650 Outlander XT 4X4 11-14	**0935-1038**	**0935-1039**	**1205-0384**	-
650 Quest STD/XT 02-04	**0935-1038**	-	**1205-0384**	-
650 Traxter 04-05	**0935-1038**	-	**1205-0384**	-
650 Traxter Auto CVT 05	**0935-1038**	-	**1205-0384**	-
800 Commander 18-19	-	-	-	**1205-0385**
800 Commander DPS 14-15	**0935-1038**	-	**1205-0384**	**1205-0385**
800 Commander DPS 16-17	-	-	-	**1205-0385**
800 Commander DPS 13	**0935-1038**	**0935-1039**	**1205-0384**	-
800 Commander Max 18-19	-	-	-	**1205-0385**
800 Commander Max DPS 17	-	-	-	**1205-0385**
800 Commander Max DPS/ LTD 16	-	-	-	**1205-0385**
800 Commander STD 11-13	**0935-1038**	**0935-1039**	**1205-0384**	-
800 Commander STD 14-15	**0935-1038**	**0935-1039**	**1205-0384**	**1205-0385**
800 Commander STD 16-17	-	-	-	**1205-0385**
800 Commander XT 11-13	**0935-1038**	**0935-1039**	**1205-0384**	-
800 Commander XT 14-15	**0935-1038**	-	**1205-0384**	**1205-0385**
800 Commander XT 16-17	-	-	-	**1205-0385**
800 Defender/Traxter HD8// DPS/Max/XT/XT Cab 17-20	1205-0427	-	1205-0428	-
800 Maverick Trail/DPS 18-20	1205-0427	-	1205-0428	-
800 Outlander Max EFI 15	**0935-1038**	**0935-1041**	**1205-0384**	**1205-0386**
800 Outlander Max LTD 4X4 07-08	**0935-1038**	**0935-1040**	**1205-0384**	**1205-0383**
800 Outlander Max LTD 4X4 09-10	**0935-1038**	**0935-1040**	**1205-0384**	**1205-0383**
800 Outlander Max LTD 4X4 11-12	**0935-1038**	**0935-1039**	**1205-0384**	-
800 Outlander Max STD 4X4 06-08	**0935-1038**	**0935-1040**	**1205-0384**	**1205-0383**

MODÈLES	KIT DE JOINTS AVANT	KIT DE JOINTS ARRIÈRE	KIT DE ROULEMENTS ET JOINTS AVANT	KIT DE ROULEMENTS ET JOINTS ARRIÈRE
CAN-AM (SUITE)				
800 Outlander Max STD 4X4 09-10	**0935-1038**	**0935-1040**	**1205-0384**	**1205-0383**
800 Outlander Max STD 4X4 11-14	**0935-1038**	**0935-1039**	**1205-0384**	-
800 Outlander Max XT 4X4 06-08	**0935-1038**	**0935-1040**	**1205-0384**	**1205-0383**
800 Outlander Max XT 4X4 09-10	**0935-1038**	**0935-1040**	**1205-0384**	**1205-0383**
800 Outlander Max XT 4X4 11-14	**0935-1038**	**0935-1039**	**1205-0384**	-
800 Outlander STD 4X4 06-08	**0935-1038**	**0935-1040**	**1205-0384**	**1205-0383**
800 Outlander STD 4X4 09-10	**0935-1038**	**0935-1040**	**1205-0384**	**1205-0383**
800 Outlander STD 4X4 11-14	**0935-1038**	**0935-1039**	**1205-0384**	-
800 Outlander STD 4X4 15	**0935-1038**	**0935-1041**	**1205-0384**	**1205-0386**
800 Outlander XMR 11-12	**0935-1038**	**0935-1039**	**1205-0384**	-
800 Outlander XMR 15	**0935-1038**	**0935-1041**	-	-
800 Outlander XMR EFI 15	-	-	**1205-0384**	-
800 Outlander XT 4X4 06-08	**0935-1038**	**0935-1040**	**1205-0384**	**1205-0383**
800 Outlander XT 4X4 09-10	**0935-1038**	**0935-1040**	**1205-0384**	**1205-0383**
800 Outlander XT 4X4 11-14	**0935-1038**	**0935-1039**	**1205-0384**	-
800 Outlander XXC 11	**0935-1038**	**0935-1040**	**1205-0384**	**1205-0383**
800 Renegade 07-10	**0935-1038**	**0935-1040**	**1205-0384**	**1205-0383**
800 Renegade 11-14	**0935-1038**	**0935-1039**	**1205-0384**	-
800 Renegade 15	**0935-1038**	-	**1205-0384**	**1205-0386**
800 Renegade X 08-09	**0935-1038**	**0935-1040**	**1205-0384**	**1205-0383**
800 Renegade XXC 10	**0935-1038**	**0935-1040**	**1205-0384**	-
800 Renegade XXC 11	**0935-1038**	**0935-1040**	**1205-0384**	**1205-0383**
800 Renegade XXC 12-14	**0935-1038**	**0935-1039**	**1205-0384**	-
850 Outlander 16	-	-	-	**1205-0386**
850 Outlander DPS EFI 16	-	-	-	**1205-0386**
850 Outlander DPS EFI 17	-	**0935-1041**	-	-
850 Outlander DPS EFI 18	-	-	-	**1205-0386**
850 Outlander Max DPS EFI 17	-	**0935-1041**	-	-
850 Outlander Max DPS EFI 18	-	-	-	**1205-0386**
850 Outlander Max XT/ XT-P 16	-	-	-	**1205-0386**
850 Outlander XT/XT-P 16	-	-	-	**1205-0386**
850 Renegade 16	**0935-1038**	**0935-1041**	**1205-0384**	**1205-0386**
850 Renegade XXC 16	**0935-1038**	**0935-1041**	**1205-0384**	**1205-0386**
900 Maverick X3 HO 18	1205-0429	-	1205-0430	-
900 Maverick X3 (154hp)/ Max/XDS/XRS 17	1205-0427	-	1205-0428	-
900 Maverick X3 Turbo (120hp)/Max 18-20	1205-0427	-	1205-0428	-
900 Maverick X3 Turbo (120hp) XMR 18-20	1205-0429	-	1205-0430	-
900 Maverick X3 Turbo (120hp) XRC 18-19	1205-0429	-	1205-0430	-
900 Maverick X3 Turbo R (172hp)/Max/XDS 18-19	1205-0427	-	1205-0428	-
900 Maverick X3 Turbo R (172hp) XDS 19-20	1205-0429	-	1205-0430	-
900 Maverick X3 Turbo R (172hp) XMR/XRC 18-19	1205-0429	-	1205-0430	-
900 Maverick X3 Turbo R (172hp) XRS 18-20	1205-0429	-	1205-0430	-
900 Maverick X3 Turbo RR (195hp) Max/XDS/XMR/ XRC/XRS 20	1205-0429	-	1205-0430	-
1000 Commander 18-19	-	-	-	**1205-0385**
1000 Commander Max STD 15	**0935-1038**	-	**1205-0384**	-
1000 Commander Max XT/ DPS/LTD 14-15	**0935-1038**	-	**1205-0384**	**1205-0385**
1000 Commander Max XT/ DPS/LTD 16-17	-	-	-	**1205-0385**
1000 Commander Max 18-19	-	-	-	**1205-0385**
1000 Commander Max XTP 15	**0935-1038**	-	**1205-0384**	-
1000 Commander STD 11-13	**0935-1038**	**0935-1039**	**1205-0384**	-
1000 Commander STD 14-15	**0935-1038**	-	**1205-0384**	**1205-0385**
1000 Commander STD 16-17	-	-	-	**1205-0385**
1000 Commander XT 16-17	-	-	-	**1205-0385**
1000 Commander XT/LTD/ DPS 11-13	**0935-1038**	**0935-1039**	**1205-0384**	-
1000 Commander XT/LTD/ DPS 14-15	**0935-1038**	-	**1205-0384**	**1205-0385**
1000 Commander XTP 14	-	-	-	**1205-0385**
1000 Defender/Traxter HD10/ DPS/Ltd/Max/Mossy Oak Hunter/XT/XT Cab/XT-P 17-20	1205-0427	-	1205-0428	-

Les produits avec une référence GRIS GRAS sont nouveaux pour 2024.

KITS DE JOINTS ET DE ROULEMENTS DE DIFFÉRENTIEL (SUITE)

MODÈLES	KIT DE JOINTS AVANT	KIT DE JOINTS ARRIÈRE	KIT DE ROULEMENTS ET JOINTS AVANT	KIT DE ROULEMENTS ET JOINTS ARRIÈRE
CAN-AM (SUITE)				
1000 Defender/Traxter HD10 Pro DPS/XT 20	1205-0427	-	1205-0428	-
1000 Commander XTP 15-17	**0935-1038**	-	**1205-0384**	**1205-0385**
1000 Maverick Max STD 14-15	**0935-1038**	-	**1205-0384**	-
1000 Maverick Max XDS-DPS 14-15	**0935-1038**	-	**1205-0384**	-
1000 Maverick Max XRS-DPS 14-15	**0935-1038**	-	-	-
1000 Maverick 13-15	**0935-1038**	-	**1205-0384**	-
1000 Maverick Sport/DPS (75hp) 19-20	1205-0427	-	1205-0428	-
1000 Maverick Sport R DPS 19-20	1205-0427	-	1205-0428	-
1000 Maverick Sport R XMR/ XRC (100hp) 19	1205-0427	-	1205-0428	-
1000 Maverick Sport R Max 19-20	1205-0427	-	1205-0428	-
1000 Maverick Trail/DPS 2018-20	1205-0427	-	1205-0428	-
1000 Maverick XDS-DPS 15	**0935-1038**	-	**1205-0384**	-
1000 Maverick XMR 14-15	**0935-1038**	-	**1205-0384**	-
1000 Maverick XRS-DPS 14-15	**0935-1038**	-	**1205-0384**	-
1000 Maverick XXC 14-15	**0935-1038**	-	**1205-0384**	-
1000 Outlander EFI 6X6 15	**0935-1038**	-	**1205-0384**	-
1000 Outlander DPS 15-18	-	-	-	**1205-0386**
1000 Outlander Max EFI 15	**0935-1038**	**0935-1041**	**1205-0384**	**1205-0386**
1000 Outlander Max EFI 16	-	-	-	**1205-0386**
1000 Outlander Max EFI 17	-	**0935-1041**	-	**1205-0386**
1000 Outlander Max EFI LTD 15	**0935-1038**	**0935-1041**	**1205-0384**	**1205-0386**
1000 Outlander Max EFI LTD 16	-	-	-	**1205-0386**
1000 Outlander Max STD 4X4 13-14	**0935-1038**	**0935-1039**	**1205-0384**	-
1000 Outlander Max XT 4X4 13-14	**0935-1038**	**0935-1039**	**1205-0384**	-
1000 Outlander Max XT-P 16-17	-	-	-	**1205-0386**
1000 Outlander STD 4X4 12-14	**0935-1038**	**0935-1039**	**1205-0384**	-
1000 Outlander STD 4X4 15	**0935-1038**	**0935-1041**	**1205-0384**	-
1000 Outlander XMR 13	**0935-1038**	-	**1205-0384**	-
1000 Outlander XMR 14-15	**0935-1038**	**0935-1041**	**1205-0384**	-
1000 Outlander XMR DPS EFI 17	-	**0935-1041**	-	-
1000 Outlander XT 4X4 12-14	**0935-1038**	**0935-1039**	**1205-0384**	-
1000 Outlander XT 4X4 15-17	-	-	-	**1205-0386**
1000 Outlander XT-P 16-17	-	-	-	**1205-0386**
1000 Renegade 12-14	**0935-1038**	**0935-1039**	**1205-0384**	-
1000 Renegade 15	**0935-1038**	**0935-1041**	**1205-0384**	**1205-0386**
1000 Renegade 16	**0935-1038**	**0935-1041**	-	**1205-0386**
1000 Renegade XMR 16	-	**0935-1041**	**1205-0384**	-
1000 Renegade XMR 17	-	-	-	**1205-0386**
1000 Renegade XXC 12-14	**0935-1038**	**0935-1039**	**1205-0384**	**1205-0386**
1000 Renegade XXC 15	-	-	-	**1205-0386**
1000 Renegade XXC 16-17	-	**0935-1041**	-	**1205-0386**
CFMOTO				
500 UForce 15-18	-	-	1205-0431	1205-0432
500 UForce Rancher 11-13	-	-	1205-0431	1205-0432
500 UForce 18	-	-	1205-0431	-
500 ZForce HO 16-17	-	-	1205-0431	1205-0432
500 ZForce Z5 18	-	-	1205-0431	-
600 UForce Rancher 11-14	-	-	1205-0431	1205-0432
600 ZForce Z6 11,13	-	-	1205-0431	1205-0432
600 ZForce Z6 Sport 15	-	-	1205-0431	1205-0432
600 Z6 Sport 12,14	-	-	1205-0431	1205-0432
600 Z6-EX Sport 12-14	-	-	1205-0431	-
800 UForce 16	-	-	1205-0431	-
800 UForce EX 15, 17-18	-	-	1205-0431	-
800 UForce Tracker 13-14	-	-	1205-0431	1205-0432
800 ZForce/EX/Trail 17-18	-	-	1205-0431	1205-0432
800 ZForce Z8/EX 16	-	-	1205-0431	1205-0432
800 ZForce Z8 EX Sport 15	-	-	1205-0431	1205-0432
800 ZForce Z8 Sport 15	-	-	1205-0431	1205-0432
800 Z8 EX Sport 14	-	-	1205-0431	1205-0432
1000 ZForce 2018	-	-	1205-0431	-
1000 ZForce EX 2018	-	-	1205-0431	-
HONDA				
400 TRX400FA 04-07	**1205-0366**	-	-	-
400 TRX400FGA Fourtrax Rancher 4X4 04-07	**1205-0366**	-	-	-

MODÈLES	KIT DE JOINTS AVANT	KIT DE JOINTS ARRIÈRE	KIT DE ROULEMENTS ET JOINTS AVANT	KIT DE ROULEMENTS ET JOINTS ARRIÈRE
HONDA (SUITE)				
400 TRX400FW Fourtrax Foreman 4X4 02-08	-	**1205-0367**	-	-
420 TRX420 FA IRS Rancher AT 15-17	**1205-0373**	-	-	-
420 TRX420 FA axe solide Rancher 14-17	**1205-0373**	-	-	**1205-0380**
420 TRX420 FE Rancher ES 14-17	**1205-0373**	-	-	**1205-0380**
420 TRX420 FM Rancher 4x4 14-17	**1205-0373**	-	-	**1205-0380**
420 TRX420 FPA axe solide Rancher AT avec EPS 14	**1205-0373**	-	-	**1205-0380**
420 TRX420 TE Rancher ES 2x4 14-16	-	-	-	**1205-0380**
420 TRX420 TM Rancher 2x4 14-17	-	-	-	**1205-0380**
450 TRX450FE Foreman ES 02-04	-	**1205-0367**	-	-
450 TRX450FM Foreman 02-04	-	**1205-0367**	-	-
450 TRX450S Foreman 98-01	-	-	-	-
500 TRX500FA Rubicon 01-04	-	**1205-0367**	-	-
500 TRX500FA Rubicon 05-14	**1205-0366**	**1205-0367**	-	-
500 TRX500FA5/6/7 15-18	-	-	**1205-0379**	-
500 TRX500FE Foreman ES 05-11	**1205-0366**	**1205-0367**	-	-
500 TRX500FE Foreman ES 12-13	**1205-0373**	**1205-0375**	-	**1205-0380**
500 TRX500FE Foreman ES 14-17	-	**1205-0375**	-	-
500 TRX500FE1 14-16	-	-	**1205-0379**	**1205-0380**
500 TRX500FE2 14-18	-	-	**1205-0379**	**1205-0380**
500 TRX500FGA Rubicon 04	**1205-0366**	**1205-0367**	-	-
500 TRX500FGA Rubicon 05-08	**1205-0366**	**1205-0367**	-	-
500 TRX500FM Foreman 05-11	**1205-0366**	**1205-0367**	-	-
500 TRX500FM Foreman 12-13	**1205-0373**	**1205-0375**	-	**1205-0380**
500 TRX500FM1/2 14-18	-	-	**1205-0379**	**1205-0380**
500 TRX500FM5/6 15-18	-	-	**1205-0379**	**1205-0380**
500 TRX500FM7 15-16	-	-	**1205-0379**	**1205-0380**
500 TRX500FM axe solide Foreman 14-17	-	**1205-0375**	-	-
500 TRX500FPA Rubicon EPS 09-14	**1205-0366**	**1205-0367**	-	-
500 TRX500FPE Foreman ES avec EPS 07-11	**1205-0366**	**1205-0367**	-	-
500 TRX500FPE Foreman ES avec EPS 12-13	**1205-0373**	**1205-0375**	-	**1205-0380**
500 TRX500FPM Foreman avec EPS 08-11	**1205-0366**	**1205-0367**	-	-
500 TRX500FPM Foreman avec EPS 12-13	**1205-0373**	**1205-0375**	-	**1205-0380**
500 TRX500TM 05-06	-	**1205-0367**	-	-
650 TRX650 Rincon 03-05	**1205-0366**	**1205-0368**	-	-
680 TRX680 Rincon 06-17	**1205-0366**	**1205-0368**	-	-
JOHN DEERE				
650 Trail Buck 03-13	-	-	**1205-0384**	-
650EX Trail Buck 03-11	-	-	**1205-0384**	-
650EXT Trail Buck 03-13	-	-	**1205-0384**	-
KAWASAKI				
360 KVF360A Prairie 4X4 03-13	**1205-0363**	-	**1205-0382**	-
360 KVF360C Prairie 4X4 03-13	**1205-0363**	-	**1205-0382**	-
650 KVF650 Brute Force 05-13	**1205-0363**	-	**1205-0382**	-
650 KVF650 I Brute Force 06-13	**1205-0363**	**1205-0365**	**1205-0382**	-
650 KVF650 Prairie 02-03	**1205-0363**	-	**1205-0382**	-
650 KVF650 Prairie 04-06	**1205-0363**	-	-	-
700 KVF700 Prairie 04-06	-	-	**1205-0382**	-
750 KVF750 Brute Force 05-14	**1205-0363**	**1205-0365**	**1205-0382**	-
750 KVF750 Brute Force 15	**1205-0363**	**1205-0365**	-	-
750 KVF750 Brute Force 16-20	1205-0434	**1205-0365**	-	-
750 KVF750 Brute Force EPS 12-14	**1205-0363**	**1205-0365**	**1205-0382**	-
750 KVF750 Brute Force EPS 15	**1205-0363**	**1205-0365**	-	-
750 KVF750 Brute Force EPS 16-20	1205-0434	**1205-0365**	-	-
Mule PRO-FX/EPS/LE 16-22	**1205-0381**	-	-	1205-0433
Mule PRO-FXR 18-22	**1205-0381**	-	-	1205-0433
Mule PRO-FXT/LE/Ranch ED 15-22	**1205-0381**	-	-	1205-0433
Mule PRO-DX/EPS/LE 16-22	**1205-0381**	-	-	1205-0433
Mule PRO-DXT/EPS/LE 16-22	**1205-0381**	-	-	1205-0433

Suite de la section KITS DE JOINTS ET DE ROULEMENTS DE DIFFÉRENTIEL page suivante.

Les produits avec une référence GRIS GRAS sont nouveaux pour 2024.

KITS DE JOINTS ET DE ROULEMENTS DE DIFFÉRENTIEL (SUITE)

MODÈLES	KIT DE JOINTS AVANT	KIT DE JOINTS ARRIÈRE	KIT DE ROULEMENTS ET JOINTS AVANT	KIT DE ROULEMENTS ET JOINTS ARRIÈRE
POLARIS				
300 Sportsman 4x4 08-10	-	-	**1205-0378**	-
325 ACE 14-16	1205-0436	-	**1205-0329**	**1205-0389**
325 Magnum 2X4 00-02	-	**1205-0377**	-	-
325 Magnum 4X4 00-02	-	**1205-0377**	-	-
325 Magnum 4X4 HDS 02	-	**1205-0377**	-	-
325 Magnum 4X4 HDS AA 01	-	**1205-0377**	-	-
325 Magnum 4X4 HDS FB 01	-	**1205-0377**	-	-
325 Ranger ETX 15	1205-0435	-	-	**1205-0389**
325 Ranger ETX 16	1205-0435	-	**1205-0329**	**1205-0389**
325 Sportsman ETX 15	-	-	**1205-0387**	**1205-0388**
325 Xpedition 00-02	-	**1205-0377**	-	-
330 ATP 4X4 04-05	**1205-0376**	-	-	-
330 Magnum 4X4 05	**1205-0376**	-	-	-
330 Magnum 4X4 AA AB AC 03-04	**1205-0376**	-	-	-
330 Magnum 4X4 FB 03-04	**1205-0376**	-	-	-
400 Ranger 10-14	-	-	**1205-0378**	-
400 Sportsman 4X4 05	**1205-0376**	-	-	-
400 Sportsman 4X4 AQ-AV 04	**1205-0376**	-	-	-
400 Sportsman HO 4X4 08-10	-	-	**1205-0378**	-
400 Sportsman HO 4X4 11-12	-	-	-	**1205-0388**
400 Sportsman HO 4X4 13-14	**0935-1043**	-	**1205-0387**	**1205-0388**
425 Xpedition 00-02	-	**1205-0377**	-	-
450 Sportsman 06	**1205-0376**	-	-	-
450 Sportsman 07	-	-	**1205-0378**	-
450 Sportsman HO/EFI 16	**0935-1043**	-	**1205-0387**	**1205-0388**
450 Sportsman HO/EFI 17-18	-	-	**1205-0387**	**1205-0388**
500 ACE EFI 16	-	-	**1205-0329**	-
500 ACE EFI 17-19	1205-0436	-	**1205-0329**	-
500 ATP 4X4 04-05	**1205-0376**	-	-	-
500 ATV PRO 02	-	**1205-0377**	-	-
500 Magnum 2X4 HDS 02	-	**1205-0377**	-	-
500 Magnum 4X4 00-01	-	**1205-0377**	-	-
500 Magnum 4X4 AA 02	**1205-0376**	**1205-0377**	-	-
500 Magnum 4X4 AB/FB 02	**1205-0376**	**1205-0377**	-	-
500 Magnum 4X4(avant le 11/09/98) 99	-	**1205-0377**	-	-
500 Magnum 4X4 HDS AA 01-02	-	**1205-0377**	-	-
500 Magnum 4X4 HDS FB 01	-	**1205-0377**	-	-
500 Ranger 19-20	1205-0436	-	-	-
500 Ranger 4X4 04-06	**1205-0376**	-	-	-
500 Ranger 4X4 (conçu après le 15/01/07) 07	**1205-0376**	-	-	-
500 Ranger 4X4 (conçu avant le 15/01/07) 07	**1205-0376**	-	-	-
500 Ranger 4X4 EFI 06-08	**1205-0376**	-	-	-
500 Ranger 4X4 EFI 09-10	-	-	**1205-0378**	-
500 Ranger 6X6 02-05	**1205-0376**	-	-	-
500 Ranger 4X4 Crew 12-13	-	-	**1205-0378**	-
500 Scrambler 4X4 10	-	-	**1205-0378**	-
500 Scrambler 4X4 11-12	-	-	**1205-0378**	-
500 Sportsman 4X4 HO AO - AX 04	**1205-0376**	-	-	-
500 Sportsman 4X4 HO 05-06	**1205-0376**	-	-	-
500 Sportsman Forest 11-12	-	-	**1205-0378**	**1205-0388**
500 Sportsman Forest 13	**0935-1043**	-	-	**1205-0388**
500 Sportsman HO 07-10	-	-	**1205-0378**	-
500 Sportsman HO 11-12	-	-	**1205-0378**	**1205-0388**
500 Sportsman HO 13	**0935-1043**	-	**1205-0387**	**1205-0388**
500 Sportsman Touring 08-13	-	-	**1205-0378**	-
500 Sportsman Touring HO 13	**0935-1043**	-	-	-
500 Sportsman X2 06-09	-	-	**1205-0378**	-
550 Sportsman 11-13	1205-0435	-	-	-
550 Sportsman EPS/Touring 10-14	1205-0435	-	-	-
550 Sportsman XP (conçu après le 01/12/08) 09-10,13-14	1205-0435	-	-	-
570 ACE 15	1205-0436	-	**1205-0329**	**1205-0389**
570 ACE 16-18	1205-0436	-	-	**1205-0389**
570 ACE EPS 19	1205-0436	-	-	-
570 EFI/EPS Forest Tractor 15	**0935-1043**	-	-	-
570 Ranger Fullsize 19-20	1205-0436	-	-	-
570 Ranger Fullsize Crew 18	1205-0436	-	-	**1205-0389**
570 Ranger Fullsize/Crew 15-17	1205-0436	-	**1205-0329**	**1205-0389**

MODÈLES	KIT DE JOINTS AVANT	KIT DE JOINTS ARRIÈRE	KIT DE ROULEMENTS ET JOINTS AVANT	KIT DE ROULEMENTS ET JOINTS ARRIÈRE
POLARIS (SUITE)				
570 Ranger Fullsize 18	1205-0436	-	-	**1205-0389**
570 Ranger Midsize/EPS 19-20	1205-0436	-	-	-
570 Ranger Midsize/EPS 17-18	1205-0436	-	-	**1205-0389**
570 Ranger Midsize Crew/ EPS 16-18	1205-0436	-	-	**1205-0389**
570 Ranger Midsize/Crew/ EPS 14-15	1205-0435	-	-	-
570 Ranger XP 16	-	-	-	**1205-0389**
570-4 Ranger Crew Premium 20	1205-0436	-	-	-
570-6 Ranger Crew EPS 19-20	1205-0436	-	-	-
570 RZR 50"/EPS 18-20	1205-0436	-	-	-
570 RZR 12-17	1205-0436	-	**1205-0329**	**1205-0389**
570 RZR 18	-	-	-	**1205-0389**
570 RZR S 17	-	-	-	**1205-0389**
570 Sportsman 6X6 17	**0935-1043**	-	**1205-0387**	-
570 Sportsman 6x6 18	-	-	**1205-0387**	-
570 Sportsman EFI 14-15	**0935-1043**	-	**1205-0387**	**1205-0388**
570 Sportsman EFI 16-18	-	-	**1205-0387**	**1205-0388**
570 Sportsman EFI EPS 14-15	**0935-1043**	-	**1205-0387**	**1205-0388**
570 Sportsman EFI EPS Forest 14-15	**0935-1043**	-	**1205-0387**	-
570 Sportsman EFI EPS MD 15	**0935-1043**	-	-	-
570 Sportsman EFI HD 14-15	**0935-1043**	-	**1205-0387**	**1205-0388**
570 Sportsman EFI MD 16	**0935-1043**	-	**1205-0387**	-
570 Sportsman EFI Touring EU 15	**0935-1043**	-	-	-
570 Sportsman EFI UTE HD 14-15	**0935-1043**	-	-	-
570 Sportsman EFI UTE Tractor 16	**0935-1043**	-	-	-
570 Sportsman EFI X2 EPS 15	**0935-1043**	-	**1205-0387**	**1205-0388**
570 Sportsman EFI X2 EPS 16	**0935-1043**		**1205-0387**	-
570 Sportsman EFI X2 EPS 17-18	-	-	**1205-0387**	-
570 Sportsman EPS Quad 16	**0935-1043**	-	**1205-0387**	**1205-0388**
570 Sportsman EPS UTE Quad 16	**0935-1043**	-	**1205-0387**	-
570 Sportsman EPS ZUG 16-18	**0935-1043**	-	**1205-0387**	**1205-0388**
570 Sportsman Forest 14	**0935-1043**	-	-	-
570 Sportsman SP 15-16	**0935-1043**	-	**1205-0387**	**1205-0388**
570 Sportsman SP 17-18	-	-	**1205-0387**	**1205-0388**
570 Sportsman SP EPS, Tractor 15	**0935-1043**	-	**1205-0387**	-
570 Sportsman SP EPS, Tractor 16	**0935-1043**	-	**1205-0387**	**1205-0388**
570 Sportsman SP EPS, Tractor 17-18	-	-	**1205-0387**	**1205-0388**
570 Sportsman SP MD 15-16	**0935-1043**	-	**1205-0387**	**1205-0388**
570 Sportsman SP Touring 15-16	**0935-1043**	-	**1205-0387**	**1205-0388**
570 Sportsman SP Touring 17-18	-	-	**1205-0387**	**1205-0388**
570 Sportsman Touring EFI TOUS 14-16	**0935-1043**	-	**1205-0387**	**1205-0388**
570 Sportsman Touring EFI TOUS 17-18	-	-	**1205-0387**	**1205-0388**
570 Sportsman Touring Tractor EFI EPS 16	**0935-1043**	-	**1205-0387**	**1205-0388**
570 Sportsman Tractor 16	**0935-1043**	-	**1205-0387**	**1205-0388**
570 Sportsman Tractor 17-18	-	-	**1205-0387**	**1205-0388**
570 TR PRM PS MD 15	**0935-1043**	-	-	-
600 Sportsman 4X4 03-04	**1205-0376**	**1205-0377**	-	-
600 Sportsman 4X4 05	**1205-0376**	-	-	-
700 Ranger 4X4 05-08	**1205-0376**	-	-	-
700 Ranger 4x4 09	-	-	**1205-0378**	-
700 Ranger 4X4 Crew 08-09	**1205-0376**	-	-	-
700 Ranger 6X6 EFI 06-09	**1205-0376**	-	-	-
700 Sportsman 4X4 02-03	**1205-0376**	**1205-0377**	-	-
700 Sportsman 4X4 04	**1205-0376**	**1205-0377**	-	-
700 Sportsman 4X4 05-06	**1205-0376**	-	-	-
700 Sportsman EFI 05-06	**1205-0376**	-	-	-
700 Sportsman EFI 07	-	-	**1205-0378**	-
700 Sportsman X2 EFI 08	-	-	**1205-0378**	-
800 Ranger 11-14	-	-	**1205-0378**	-
800 Ranger 6X6 11-14	-	-	**1205-0378**	-
800 Ranger 6X6 15-16	**0935-1043**	-	**1205-0387**	-
800 Ranger Crew 11-14	-	-	**1205-0378**	-
800 Ranger Midsize 13-14	-	-	**1205-0378**	-

Les produits avec une référence GRIS GRAS sont nouveaux pour 2024.

KITS DE JOINTS ET DE ROULEMENTS DE DIFFÉRENTIEL (SUITE)

MODÈLES	KIT DE JOINTS AVANT	KIT DE JOINTS ARRIÈRE	KIT DE ROULEMENTS ET JOINTS AVANT	KIT DE ROULEMENTS ET JOINTS ARRIÈRE
POLARIS (SUITE)				
800 RZR/RZR 4/RZR S 11-14	1205-0436	-	**1205-0329**	-
800 Sportsman EFI 05-06	**1205-0376**	-	-	-
800 Sportsman EFI 07-10	-	-	**1205-0378**	-
800 Sportsman EFI 11-14	-	-	-	**1205-0388**
800 Sportsman EFI Forest 12-13	-	-	-	**1205-0388**
800 Sportsman EFI Forest 14	-	-	-	**1205-0388**
800 Sportsman 6x6 EFI 09-14	-	-	**1205-0378**	-
800 Sportsman Touring EFI 08-09	-	-	**1205-0378**	-
800 Sportsman X2 EFI 07-09	-	-	**1205-0378**	-
850 Scrambler 13-18	1205-0435	-	-	-
850 Scrambler SP/Touring 15-18	1205-0435	-	-	-
850 Sportsman Touring EPS 10-14	1205-0435	-	-	-
850 Sportsman Touring SP 19-20	1205-0436	-	-	-
850 Sportsman X2 11	1205-0435	-	-	-
850 Sportsman XP (conçu après le 02/12/08) 09-13	1205-0435	-	-	-
850 Sportsman XP EPS (conçu après le 02/12/08) 09-14	1205-0435	-	-	-
900 ACE EFI EPS 16-19	1205-0436	-	**1205-0329**	-
900 ACE XC 17-19	1205-0436	-	-	-
900 Brutus HD 16-17	-	-	**1205-0329**	-
900 Ranger/EPS 19	1205-0436	-	-	-
900 Ranger XP 13-17	1205-0436	-	**1205-0329**	-
900 Ranger XP 18	1205-0436	-	-	**1205-0389**
900 Ranger XP Crew/EPS 19	1205-0436	-	-	**1205-0389**
900 Ranger Crew 11-18	1205-0436	-	**1205-0329**	-
900 Ranger Diesel/Crew 11-14	1205-0436	-	**1205-0329**	-
900 RZR S 15	-	-	-	**1205-0389**
900 RZR XP 11-14	1205-0436	-	**1205-0329**	**1205-0389**
900 RZR 50"/55"/60" 15-20	1205-0436	-	**1205-0329**	-
900 RZR 4 XP 12-14	1205-0436	-	**1205-0329**	**1205-0389**
900 RZR 4 XP 15	-	-	-	**1205-0389**
900 RZR 4 XP 16	1205-0436	-	**1205-0329**	-
900 RZR XP 4 Jagged X 13	1205-0436	-	-	-
1000 General/Deluxe/ Premium 18-20	-	-	1205-0438	-
1000 General EPS 16-17	1205-0436	-	**1205-0329**	-
1000 General Hunter/Limted/ Ride Command 18-19	-	-	1205-0438	-
1000 General 4 17-20	-	-	1205-0438	-
1000 General 4 Deluxe/ Premium 20	-	-	1205-0438	-
1000 General 4 Ride Command 19-20	-	-	1205-0438	-
1000 General XP/XP 4 20	-	-	1205-0438	-
1000 Ranger Diesel HST/ Deluxe 14	1205-0436	-	-	-
1000 Ranger Diesel 15	1205-0436	-	**1205-0329**	**1205-0389**
1000 Ranger Diesel 16-18	1205-0436	-	**1205-0329**	-
1000 Ranger Diesel Crew 15-18	1205-0436	-	**1205-0329**	**1205-0389**
1000 RZR XP 14-16	1205-0436	-	**1205-0329**	-
1000 Ranger XP High Lifter 17, 20	-	-	1205-0438	-

MODÈLES	KIT DE JOINTS AVANT	KIT DE JOINTS ARRIÈRE	KIT DE ROULEMENTS ET JOINTS AVANT	KIT DE ROULEMENTS ET JOINTS ARRIÈRE
POLARIS (SUITE)				
1000 Ranger XP Northstar HVAC/Ranch 17	-	-	1205-0438	-
1000 Ranger XP Crew High Lifter 17-20	-	-	1205-0438	-
1000 RZR 4 S 19-20	-	-	1205-0438	-
1000 RZR 4 XP 14-16	1205-0436	-	**1205-0329**	-
1000 RZR 60" 16	1205-0436	-	**1205-0329**	-
1000 RZR 60" S 2017-20	-	-	1205-0438	-
1000 RZR RS1 18-20	1205-0437	-	1205-0439	-
1000 RZR XP/XP 4 Dynamix 19	-	-	1205-0438	-
1000 RZR XP High Lifter 17-20	-	-	1205-0438	-
1000 RZR XP Limited/Premium 20	-	-	1205-0438	-
1000 RZR XP/XP 4 Ride Command 18-19	-	-	1205-0438	-
1000 RZR XP 4/High Lifter (conçu après le 03/10/16) 17	-	-	1205-0438	-
1000 RZR XP Trails & Rocks 18-20	-	-	1205-0438	-
1000 RZR XP Turbo S/4/ Velocity 19-20	1205-0437	-	1205-0439	-
1000 RZR XP Turbo/4 17-20	-	-	1205-0438	-
1000 RZR XP 4 18-20	-	-	1205-0438	-
1000 RZR XP 4 High Lifter 18-20	-	-	1205-0438	-
1000 Scrambler XP (tous) 14-18	1205-0435	-	-	-
1000 Sportsman XP S (55") 20	1205-0436	-	-	-
LSV Electric 4X4 11-12	**1205-0376**	-	-	-
PTV Series 10 4X4 03	-	**1205-0377**	-	-
Ranger EV 4X4 10-17	**1205-0376**	-	-	-
Ranger Series 10 4X4 & 6X6 07	**1205-0376**	-	-	-
Ranger Series 11 4X4 & 6X6 07	**1205-0376**	-	-	-
RZR 4 XP Jagged X 13	-	-	**1205-0329**	-
Sportsman ETX EFI/EFI MD 15	**0935-1043**	-	-	-
Sportsman MV7 05	**1205-0376**	-	-	-
SUZUKI				
700 Twin Peaks 04-06	**1205-0363**	-	**1205-0382**	-
YAMAHA				
350 Grizzly IRS 07-11	**0935-1045**	-	**1205-0390**	-
400 Big Bear IRS 07-12	**0935-1045**	-	**1205-0390**	-
450 Grizzly EPS 11-14	**0935-1045**	-	**1205-0390**	-
450 Grizzly IRS 07-14	**0935-1045**	-	**1205-0390**	-
450 Kodiak 03-06	**0935-1045**	-	-	-
550 Grizzly 09-14	**0935-1045**	**0935-1046**	**1205-0390**	**1205-0391**
550 Grizzly EPS 09-14	**0935-1045**	**0935-1046**	**1205-0390**	**1205-0391**
660 Grizzly 02-08	**0935-1045**	**0935-1047**	-	-
700 Grizzly 07-16	**0935-1045**	**0935-1046**	**1205-0390**	**1205-0391**
700 Grizzly EPS 08-16	**0935-1045**	**0935-1046**	**1205-0390**	**1205-0391**
700 Grizzly EPS 17	**0935-1045**	-	-	**1205-0391**
700 Grizzly EPS 18	-	-	-	**1205-0391**
700 Grizzly LE/SE 18	-	-	-	**1205-0391**
700 Kodiak 4WD 16	**0935-1045**	**0935-1046**	-	-
700 Kodiak EPS 4WD 16	**0935-1045**	**0935-1046**	**1205-0390**	**1205-0391**
700 Rhino 08-13	-	-	**1205-0390**	-
700 Viking EPS 18	-	-	**1205-0390**	-
700 Viking VI EPS 15-18	-	-	**1205-0390**	-
700 Viking VI Hunter/Ranch Ed 18	-	-	**1205-0390**	-

ROULEMENTS ET JOINTS
POUR QUADS POLARIS

- Roulements et joints haute vitesse, haute performance EPI
- Matériaux supérieurs et fabrication de qualité
- Deux requis par véhicule; vente à l'unité

CONVIENT POUR LES MODÈLES	DESCRIPTION	RÉF.
ROULEMENTS DE MOYEU AVANT 2X4		
Magnum 425 97	Roulement intérieur/extérieur	**WE304506**
ROULEMENTS DE MOYEU AVANT 4X4		
Xplorer 300 4x4 96-99	Intérieur/extérieur	**WE304506**
Sportsman 335 4x4 98-00	Intérieur/extérieur	**WE304506**
Sportsman 400 4x4 93-94, 01-04	Intérieur/extérieur	**WE304506**
Xplorer 400 4x4 93-02	Intérieur/extérieur	**WE304506**

WE304506



DESCRIPTION	RÉF.
Joint de strut	**WE300028**

CONVIENT POUR LES MODÈLES	DESCRIPTION	RÉF.
ROULEMENTS DE MOYEU AVANT 4X4 (SUITE)		
Scrambler 500 4x4 97-08	Intérieur/extérieur	**WE304506**
Sportsman 500 4x4 96-00	Intérieur/extérieur	**WE304506**
SPortsman 500 HO 4x4 01-04	Intérieur/extérieur	**WE304506**
Xplorer 500 4x4 97	Intérieur/extérieur	**WE304506**
Diesel 4x4 99-01	Intérieur/extérieur	**WE304506**

Suite de la section ROULEMENTS ET JOINTS page suivante.

Les produits avec une référence GRIS GRAS sont nouveaux pour 2024.

ROULEMENTS ET JOINTS (SUITE)

CONVIENT POUR LES MODÈLES	DESCRIPTION	RÉF.
ROULEMENTS DE MOYEU AVANT 4X4 (SUITE)		
Pour les modèles non indiqués ci-dessus, consultez la section Roulement de strut avant. Si le modèle n'est pas indiqué et se trouve entre 87 et 05, utiliser ces dimensions	Intérieur/extérieur	**WE304506**
ROULEMENTS DE MOYEU AVANT 2X4 ET 6X6		
500 Sportsman 6x6 00-08	Intérieur/extérieur	**WE304506**
Tous les autres modèles 6x6 91-08	Intérieur/extérieur	**WE304506**
ROULEMENTS DE MOYEU ARRIÈRE		
Sportsman 300 4x4 08 (avant 17/09/07)	Roulement de moyeu arrière	**WE304342**
ATP 330 4x4 04-05	Roulement de moyeu arrière	**WE304342**
Sportsman 335 4x4 98-99	Roulement de moyeu arrière	**WE305502**
Sportsman 400 HO 4x4 08 (avant 16/09/07)	Roulement de moyeu arrière	**WE304342**
Sportsman 400 4x4 01-05	Roulement de moyeu arrière	**WE305502**
Sportsman 450 4x4 06-07	Roulement de moyeu arrière	**WE305502**
ATP 500 4x4 04-05	Roulement de moyeu arrière	**WE304342**
Ranger 500 2x4 04-09	Roulement de moyeu arrière	**WE305502**
Ranger 500 4x4 04-07	Roulement de moyeu arrière	**WE305502**
Ranger 500 6x6 04-05	Roulement de moyeu arrière	**WE305502**
Ranger 500 EFI 4x4 06-09	Roulement de moyeu arrière	**WE305502**
Scrambler 500 4x4 09	Roulement de moyeu arrière	**WE304517**
Sportsman 500 4x4 96-00	Roulement de moyeu arrière	**WE305502**
SPortsman 500 EFI 4x4 06-08	Roulement de moyeu arrière	**WE305502**
Sportsman 500 EFI Touring 4x4 08-09	Roulement de moyeu arrière	**WE305502**
Sportsman 500 EFI X2 4x4 07-08	Roulement de moyeu arrière	**WE305502**
Sportsman 500 X2 4x4 06	Roulement de moyeu arrière	**WE305502**
Sportsman 500 HO 4x4 01-06/08	Roulement de moyeu arrière	**WE305502**
Xplorer 500 4x4 97	Roulement de moyeu arrière	**WE305502**
Sportsman 600 4x4 03-05	Roulement de moyeu arrière	**WE305502**
Ranger Crew 700 4x4 08-09	Roulement de moyeu arrière	**WE305502**
Ranger 700 HD 4x4 09	Roulement de moyeu arrière	**WE305502**
Ranger 700 XP 4x4 05-09	Roulement de moyeu arrière	**WE305502**
Ranger 700 EFI 6x6 06-09	Roulement de moyeu arrière	**WE305502**
MV7 700 4x4 05	Roulement de moyeu arrière	**WE305502**
Sportsman 700 4x4 02-06	Roulement de moyeu arrière	**WE305502**
SPortsman 700 EFI 4x4 04-07	Roulement de moyeu arrière	**WE305502**
Sportsman 700 EFI X2 4x4 08 (avant 17/09/2007)	Roulement de moyeu arrière	**WE305502**
RZR 800 4x4 08-09	Roulement de moyeu arrière	**WE305502**
RZR 800 S 4x4 09	Roulement de moyeu arrière	**WE305502**
SPortsman 800 EFI 4x4 05-08	Roulement de moyeu arrière	**WE305502**
Sportsman 800 EFI X2 4x4 07	Roulement de moyeu arrière	**WE305502**
Diesel 4x4 99-01	Roulement de moyeu arrière	**WE305502**
Ranger TM 2x4 04-06	Roulement de moyeu arrière	**WE305502**
ROULEMENTS D'AXE ARRIÈRE		
Trail Blazer 330 2x4 08-09	Roulement d'axe arrière	**WE304517**
Trail Boss 330 2x4 03-09	Roulement d'axe arrière	**WE304517**
Trail Blazer 400 2x4 03	Roulement d'axe arrière	**WE304517**
Scrambler 400 2x4 00-02	Roulement d'axe arrière	**WE304517**
Scrambler 400 4x4 98-00/02	Roulement d'axe arrière	**WE304517**
Sport 400 2x4 99	Roulement d'axe arrière	**WE304517**
Xplorer 400 4x4 99-02	Roulement d'axe arrière	**WE304517**
Magnum 500 4x4 01	Roulement d'axe arrière	**WE304506**
Predator 500 2x4 03-06	Roulement d'axe arrière	**WE304393**
Predator 500 TLD 2x4 06	Roulement d'axe arrière	**WE304393**
Scrambler 500 2x4 01-02	Roulement d'axe arrière	**WE304517**
Scrambler 500 4x4 98-09	Roulement d'axe arrière	**WE304517**
Sportsman 500 6x6 00-08	Roulement d'axe arrière	**WE304517**
Outlaw 525 S 2x4 09	Roulement d'axe arrière	**WE304393**
JOINTS DE MOYEU AVANT		
Xplorer 300 4x4 98	Joint de moyeu intérieur	**WE300019**
	Joint de moyeu extérieur	**WE300470**
Sportsman 335 4x4 98-99	Joint de moyeu intérieur	**WE300019**
	Joint de moyeu extérieur	**WE300470**
Sportsman 400 4x4 01-04	Joint de moyeu intérieur	**WE300019**
	Joint de moyeu extérieur	**WE300470**
Xplorer 400 4x4 98	Joint de moyeu intérieur	**WE300019**
	Joint de moyeu extérieur	**WE300470**
Magnum 425 2x4 97	Joint de moyeu intérieur	**WE300019**
	Joint de moyeu extérieur	**WE300470**
Scrambler 500 4x4 04-08	Joint de moyeu intérieur	**WE300019**[1]
	Joint de moyeu extérieur	**WE300470**
Scrambler 500 4x4 09	Joint de moyeu intérieur	**WE300019**
	Joint de moyeu extérieur	**WE300470**
Sportsman 500 4x4 96-00	Joint de moyeu intérieur	**WE300019**
	Joint de moyeu extérieur	**WE300470**
SPortsman 500 HO 4x4 01-04	Joint de moyeu intérieur	**WE300019**
	Joint de moyeu extérieur	**WE300470**

CONVIENT POUR LES MODÈLES	DESCRIPTION	RÉF.
JOINTS DE MOYEU AVANT (SUITE)		
Sportsman 500 6x6 06-08	Joint de moyeu intérieur	**WE300019**[1]
	Joint de moyeu extérieur	**WE300470**
Xplorer 500 4x4 97	Joint de moyeu intérieur	**WE300019**
	Joint de moyeu extérieur	**WE300470**
Diesel 4x4 99-01	Joint de moyeu intérieur	**WE300019**
	Joint de moyeu extérieur	**WE300470**
Tous les autres modèles 2x4 85-04 (sauf 50's, 90's, Phoenix 200, Trail Blazer 250, Trail Boss 250, Trail Boss 330, Predator 500)	Joint de moyeu extérieur	**WE300470**
Tous les autres modèles 4x4 85-90	Joint de moyeu intérieur	**WE300019**
	Joint de moyeu extérieur	**WE300470**
Tous les autres modèles 4x4 91-03	Joint de moyeu intérieur	**WE300019**[1]
	Joint de moyeu extérieur	**WE300470**
Tous les modèles 4x6 89-92	Joint de moyeu extérieur	**WE300470**
Tous les autres modèles 6x6 91-05	Joint de moyeu intérieur	**WE300019**[1]
	Joint de moyeu extérieur	**WE300470**
Tous les autres modèles 6x6 06-08	Joint de moyeu intérieur	**WE300019**
	Joint de moyeu extérieur	**WE300470**
JOINTS D'AXE ARRIÈRE		
Trail Blazer 330 2x4 08-09	Joint d'axe arrière	**WE300070**
Trail Boss 330 2x4 03-09	Joint d'axe arrière	**WE300070**
Trail Blazer 400 2x4 03	Joint d'axe arrière	**WE300070**
Scrambler 400 2x4 00-02	Joint d'axe arrière	**WE300070**
Scrambler 400 4x4 98-00/02	Joint d'axe arrière	**WE300070**
Sport 400 2x4 99	Joint d'axe arrière	**WE300070**
Xplorer 400 4x4 99-02	Joint d'axe arrière	**WE300070**
Scrambler 500 2x4 01-02	Joint d'axe arrière	**WE300070**
Scrambler 500 4x4 98-09	Joint d'axe arrière	**WE300070**
Sportsman 500 6x6 00-08	Joint d'axe arrière	**WE300070**
ROULEMENTS DE STRUT AVANT		
Sportsman 300 4x4 08 (avant 17/09/07)	Roulement intérieur	**WE304342**
Xplorer 300 4x4 98	Roulement intérieur/extérieur	**WE304509**
ATP 330 4x4 04-05	Roulement intérieur	**WE304342**
Magnum 330 4x4 03-06	Roulement intérieur	**WE304342**
Sportsman 335 4x4 98-99	Roulement intérieur/extérieur	**WE304509**
Sportsman 400 4x4 01-04	Roulement intérieur/extérieur	**WE304509**
Sportsman 400 4x4 05	Roulement intérieur	**WE304342**
Xplorer 400 4x4 98	Roulement intérieur/extérieur	**WE304509**
Magnum 425 2x4 97	Roulement intérieur/extérieur	**WE304509**
Sportsman 450 4x4 06-07	Roulement intérieur	**WE304342**
ATP 500 4x4 04-05	Roulement intérieur	**WE304342**
Magnum 500 4x4 02-03	Roulement intérieur	**WE304342**
Magnum 500 RMK 4x4 02	Roulement intérieur	**WE304342**
Ranger 500 2x4 04-09	Roulement intérieur	**WE304342**
Ranger 500 4x4 04-07	Roulement intérieur	**WE304342**
Ranger 500 6x6 04-05	Roulement intérieur	**WE304342**
Ranger 500 EFI 4x4 06-08	Roulement intérieur	**WE304342**
Scrambler 500 4x4 04-09	Roulement intérieur/extérieur	**WE304509**
Sportsman 500 4x4 96-00	Roulement intérieur/extérieur	**WE304509**
SPortsman 500 EFI 4x4 06-08	Roulement intérieur	**WE304342**
Sportsman 500 EFI Touring 4x4 08-09	Roulement intérieur	**WE304342**
Sportsman 500 EFI X2 4x4 07-08	Roulement intérieur	**WE304342**
Sportsman 500 X2 4x4 06	Roulement intérieur	**WE304342**
SPortsman 500 HO 4x4 01-04	Roulement intérieur/extérieur	**WE304509**
Sportsman 500 HO 4x4 05-06/08	Roulement intérieur	**WE304342**
Sportsman 500 6x6 06-08	Roulement intérieur/extérieur	**WE304509**
Xplorer 500 4x4 97	Roulement intérieur/extérieur	**WE304509**
Sportsman 600 4x4 03-05	Roulement intérieur	**WE304342**
Ranger 700 Crew 4x4 08-09	Roulement intérieur	**WE304342**
Ranger 700 XP 4x4 05-08	Roulement intérieur	**WE304342**
Ranger 700 EFI 6x6 06-09	Roulement intérieur	**WE304342**
MV7 700 4x4 05	Roulement intérieur	**WE304342**
Sportsman 700 4x4 02-06	Roulement intérieur	**WE304342**
SPortsman 700 EFI 4x4 04-07	Roulement intérieur	**WE304342**
Sportsman 700 EFI X2 4x4 08 (avant 17/09/2007)	Roulement intérieur	**WE304342**
SPortsman 800 EFI 4x4 05-08	Roulement intérieur	**WE304342**
Sportsman 800 EFI X2 4x4 07	Roulement intérieur	**WE304342**
Diesel 4x4 99-01	Roulement intérieur/extérieur	**WE304509**
Ranger TM 2x4 04-06	Roulement intérieur	**WE304342**
Tous les autres modèles 4x4 91-94	Roulement intérieur/extérieur	**WE304506**
Tous les autres modèles 4x4 95-03	Roulement intérieur/extérieur	**WE304509**
Tous les autres modèles 4x4 04-05 (sauf 330 Trail Boss)	Roulement intérieur/extérieur	**WE304509**
Tous les autres modèles 6x6 91-94	Roulement intérieur/extérieur	**WE304506**
Tous les autres modèles 6x6 95-05	Roulement intérieur/extérieur	**WE304509**

[1] Requiert également un joint de strut par roue ; commander la RÉF. N° WE300028.

Les produits avec une référence **GRIS GRAS** sont nouveaux pour 2024.

SUSPENSION

DIRECTION ASSISTÉE

Moose Utility Division 790

KIT DE REHAUSSE

Moose Utility Division 791

High Lifter 792

Demon Powersports 793

Dura Blue 793

AMORTISSEURS/STRUTS

Moose Utility Division 794-796, 798

Progressive Suspension 797

Dura Blue 797

RESSORTS D'AMORTISSEURS

EPI 799-801

Race Tech 801-802

High Lifter 803

Ponts d'amortisseur/kits de fourche d'amortisseur 804

Cales de ressort d'amortisseur/ renforts de ressort 804

Pièces pour amortisseurs 805-809

Housses d'amortisseur 809

KITS DE ROULEMENTS DE TRIANGLE/DE JOINTS

Moose Utility Division 810

Moose Racing 810

KITS DE ROULEMENTS DE TRIANGLE AVANT ET JOINTS

Moose Racing 811-827

EPI 828-834

Ressorts de fourche 835

Joints spy 835

KITS DE ROULEMENT DE BRAS OSCILLANT/ DE ROULEMENT DE TRIANGLE DE SUSPENSION/KITS DE RÉPARATION

Moose Racing 836-845

EPI 845-848

Pivot Works 848

KITS DE ROULEMENTS/ BAGUES D'AMORTISSEUR

Moose Racing 849-855

Pivot Works 856

BARRES STABILISATRICES/ ANTI-ROULIS ET ACCESSOIRES

Dura Blue 856

Trinity Racing 856

Moose Racing 857

Rivco 857



0450-0407



0450-0409

KITS DE COMPOSANTS ÉLECTRIQUES POUR DIRECTION ASSISTÉE

- Le boîtier du kit est imperméable conformément à l'indice de protection IP67 (submersion) et est doté de connecteurs étanches
- Avec son design moulé par injection, l'EPS résiste à l'humidité, aux débris et aux vibrations
- Les applications SSV sont fournies avec un arbre ajustable de précision pour une compatibilité parfaite
- Les applications QUAD sont fournies avec une colonne de direction
- Aucun perçage requis pour l'installation

CONVIENT POUR LES MODÈLES	RÉF.
CAN-AM	
Outlander 500 EFI 11-12	0450-0652
Outlander 500 EFI XT 11-12	0450-0652
Outlander 500 HO 4x4 EFI 07-10	0450-0652
Outlander 500 HO 4x4 EFI XT 07-10	0450-0652
Outlander 500 HO 4x4 EFI XT-P 10	0450-0652
Outlander Max 500 EFI 11-12	0450-0652
Outlander Max 500 EFI XT 11-12	0450-0652
Outlander Max 500 HO EFI 08-10	0450-0652
Outlander Max 500 HO EFI LTD 10	0450-0652
Outlander Max 500 HO EFI XT 08-10	0450-0652
Outlander Max 500 HO EFI XT-P 10	0450-0652
Renegade 500 08-10	0450-0652
Outlander 650 HO 4x4 EFI 07-09	0450-0652
Outlander 650 HO 4x4 EFI XT 07-09	0450-0652
Outlander Max 650 HO EFI 07-09	0450-0652
Outlander Max 650 HO EFI XT 07-09	0450-0652
Commander 800/1000 11-14	**0450-0399**
Outlander 800 HO 4x4 EFI 07-10	0450-0652
Outlander 800 HO 4x4 EFI XT 07-10	0450-0652
Outlander 800 HO EFI 4x4 06	0450-0652
Outlander 800 HO EFI 4x4 XT 06	0450-0652
Outlander 800R EFI 11	0450-0652
Outlander 800R EFI XT 11	0450-0652
Outlander 800R EFI XT-P 10-11	0450-0652
Outlander Max 800 HO EFI 07-10	0450-0652
Outlander Max 800 HO EFI 4x4 06	0450-0652
Outlander Max 800 HO EFI 4x4 XT 06	0450-0652
Outlander Max 800 HO EFI LTD 07-10	0450-0652
Outlander Max 800 HO EFI XT 07-10	0450-0652
Outlander Max 800R EFI 11	0450-0652
Outlander Max 800R EFI LTD 11	0450-0652
Outlander Max 800R EFI XT 11	0450-0652
Outlander Max 800R EFI XT-P 10-11	0450-0652
Renegade 800 08-10	0450-0652
Renegade 800 X 08-10	0450-0652
Renegade 800 X xc 10-11	0450-0652
Renegade 800R 10	0450-0652
Renegade 800R X xc 10	0450-0652
Maverick 1000 12-15	**0450-0400**
HONDA	
Pioneer 700 14-16	**0450-0528**
JOHN DEERE	
Gator HPX 4x4 05-16	0450-0651
Gator HPX 4x4 Diesel 10-16	0450-0651

CONVIENT POUR LES MODÈLES	RÉF.
JOHN DEERE (SUITE)	
Gator HPX 615E 18-21	0450-0651
Gator HPX 815E 18-21	0450-0651
Gator XUV 620i 4x4 07-10	0450-0651
Gator XUV 625i 4x4 11-16	0450-0651
Gator XUV 825i 4x4 11-17	0450-0651
Gator XUV 825i 4x4 S4 13-17	0450-0651
Gator XUV 850D 4x4 Diesel 08-17	0450-0651
Gator XUV 855D 4x4 Diesel S4 13-17	0450-0651
POLARIS	
RZR 170 14-20	0450-0650
Ranger 500 09-10	**0450-0405**
Ranger 500 11-14	**0450-0406**
Ranger Crew 500 08-09	**0450-0407**
Ranger 500 05-08	**0450-0407**
Ranger 570 EFI 14	0450-0649
Ranger 570 XP Full Size 15-18	**0450-0408**
Ranger Crew Full Size 570 15-16	**0450-0408**
RZR 570 09-18	**0450-0410**
Ranger 700 09	**0450-0405**
Ranger Crew 700 08-09	**0450-0407**
Ranger XP 700 05-08	**0450-0407**
Ranger XP 700 08-09	**0450-0407**[1]
Ranger Crew 800 10	**0450-0405**
Ranger XP 800 09-10	**0450-0405**
Ranger XP 800 11-14	**0450-0406**
Ranger 800 11-14 6x6	**0450-0406**
Ranger Crew 800 11-14	**0450-0406**
RZR 800 09-14	**0450-0410**
RZR S 800 09-14	**0450-0410**
RZR 4 800 09-14	**0450-0410**
Ranger XP 900 12-14 (diesel)	**0450-0406**
Ranger Crew 900 13-16	**0450-0408**
Ranger XP 900 12-18 (essence)	**0450-0408**
Ranger 900 19	**0450-0408**
RZR XP 900 11-14	**0450-0411**
RZR XP 900 4 12-14	**0450-0411**
Ranger 1000 16-19 Diesel	**0450-0408**
Ranger XP 1000 17	**0450-0408**
YAMAHA	
Rhino 450 04-14	**0450-0409**
Rhino 660 04-14	**0450-0409**
Rhino 700 04-14	**0450-0409**

[1] Non compatible avec un véhicule équipé de porte-gobelets doubles.

Les produits avec une référence GRIS GRAS sont nouveaux pour 2024.



1304-1047



1304-1055

KIT DE REHAUSSE

- Rehausse de 25 mm à 51 mm (1" à 2") avec kits grande roue
- Le jeu supplémentaire améliore les performances dans la boue, la neige et sur les terrains difficiles
- Boostez votre quad/SSV en présence de souches ou de cailloux
- L'augmentation du jeu réduit le frottement des pneus/du garde-boue
- Kits à visser ; instructions incluses
- Les kits de rehausse pour quad sont uniquement compatibles avec les modèles 4x4 (sauf indication contraire)

MODÈLES	DESCRIPTION	RÉF.
CAN-AM		
HD7 Defender/Max STD/DPS 22	Rehausse de 51 mm (2")	**1304-1046**
800 HD8 Defender STD/DPS/XT 4x4 16-21	Rehausse de 51 mm (2")	**1304-1046**
800 HD8 Defender Max STD/DPS/XT 4x4 16-21	Rehausse de 51 mm (2")	**1304-1046**
HD9 Defender/Max STD/DPS/XT 22-23	Rehausse de 51 mm (2")	**1304-1046**
1000 HD10 Defender STD/DPS/XT/XR 4x4 16-20	Rehausse de 51 mm (2")	**1304-1046**
1000 HD10 Defender STD/DPS/ XT/XR Cab 4x4 16-17	Rehausse de 51 mm (2")	**1304-1046**
1000 HD10 Defender Max STD/DPS/ XT/XR 4x4 16-20	Rehausse de 51 mm (2")	**1304-1046**
1000 HD10 Defender Max STD/DPS/ XT/XR Cab 4x4 16-17	Rehausse de 51 mm (2")	**1304-1046**
CFMOTO		
UForce 1000 19-22	Rehausse de 51 mm (2")	1304-1111
UForce 1000 XL 22	Rehausse de 51 mm (2")	1304-1111
HONDA		
420 Rancher 2x4/4x4 (SRA) 07-13	Rehausse de 51 mm (2")	**1304-1047**
420 Rancher Auto DCT/PS 4x4 (SRA) 14-16	Rehausse de 51 mm (2")	**1304-1048**
420 Rancher/ES 2x4 (SRA) (modèles non AT) 14-23	Rehausse de 51 mm (2")	**1304-1048**
420 Rancher/ES/PS 4x4 (SRA) 14-23	Rehausse de 51 mm (2")	**1304-1048**
420 Rancher IRS Auto DCT/DCT EPS 4x4 15-23	Rehausse de 51 mm (2")	**1304-1049**
500 Foreman/PS 14-19	Rehausse de 51 mm (2")	**1304-1048**
500 Foreman ES/PS 14-19	Rehausse de 51 mm (2")	**1304-1048**
500 Rubicon/EPS/EPS Deluxe/DCT EPS/ DCT EPS Deluxe 4x4 15-19	Rehausse de 51 mm (2")	**1304-1049**
520 Foreman Std/ES/PS 20-23	Rehausse de 51 mm (2")	**1304-1048**
520 Rubicon Std/EPS/DCT/DCT EPS 20-22	Rehausse de 51 mm (2")	**1304-1049**
700 Pioneer 14-21	Rehausse de 51 mm (2")	**1304-1050**[1]
700 Pioneer 4 15-21	Rehausse de 51 mm (2")	**1304-1050**[1]
1000 Pioneer Std/Deluxe/EPS/LE 16-22	Rehausse de 51 mm (2")	**1304-1051**[2]
1000-5 Pioneer Std/Deluxe/EPS/LE 16-22	Rehausse de 51 mm (2")	**1304-1051**[2]
1000 Pioneer/STD/DeLuxE/Forest Trail 23	Rehausse de 64 mm (2,5")	1304-1112
1000-5 Pioneer/STD/Deluxe/Forest Trail 23	Rehausse de 64 mm (2,5")	1304-1112
1000-6 Pioneer Deluxe Crew 23	Rehausse de 64 mm (2,5")	1304-1112
KAWASAKI		
Mule Pro DX Std/EPS 16-23	Rehausse de 51 mm (2")	**1304-1053**
Mule Pro DXT 16-23	Rehausse de 51 mm (2")	**1304-1053**
Mule Pro FX 4x4 (tous les modèles) 16-23	Rehausse de 51 mm (2")	**1304-1053**
Mule Pro FXR 18	Rehausse de 51 mm (2")	**1304-1053**
Mule Pro FXT 4x4 (tous les modèles) 15-23	Rehausse de 51 mm (2")	**1304-1053**
POLARIS		
500 Ranger Mid-Size 17-22	Rehausse de 51 mm (2")	**1304-1054**
570 Ranger Full-Size 4x4 avec sabre 16-23	Rehausse de 51 mm (2")	**1304-1054**
570 Ranger Full-Size 4x4 15	Rehausse de 51 mm (2")	**1304-1055**[3]
570 Ranger Mid-Size 4x4 Std/EPS 14-23	Rehausse de 51 mm (2")	**1304-1054**
570 Ranger Crew Full-Size 4x4 15	Rehausse de 51 mm (2")	**1304-1055**[3]
570 Ranger Crew Mid-Size 4x4 14-23	Rehausse de 51 mm (2")	**1304-1054**
570-4 Ranger Crew/Crew EPS Full-Size 17-23	Rehausse de 51 mm (2")	**1304-1054**

MODÈLES	DESCRIPTION	RÉF.
POLARIS (SUITE)		
570-6 Ranger Crew Full Size 17-20	Rehausse de 51 mm (2")	**1304-1054**
900 Ranger/EPS 17-19	Rehausse de 51 mm (2")	**1304-1055**[3]
900 Ranger Crew/Crew EPS 17-19	Rehausse de 51 mm (2")	**1304-1055**[3]
900 Ranger XP 4x4 13-19	Rehausse de 51 mm (2")	**1304-1055**[3]
900 Ranger XP Crew 4x4 14-19	Rehausse de 51 mm (2")	**1304-1055**[3]
900 Ranger XP High Lifter Edition 4x4 16	Rehausse de 51 mm (2")	**1304-1055**[3]
1000 Ranger Diesel/Diesel Crew 17-18	Rehausse de 51 mm (2")	**1304-1055**[3]
1000 Ranger (SOHC 61hp) Std/EPS/Premium 20-23	Rehausse de 76 mm (3")	**1304-1058**[4]
1000 Ranger Crew (SOHC 61hp) Std/EPS/Premium 20-21	Rehausse de 76 mm (3")	**1304-1058**[4]
1000 Ranger XP 18-19	Rehausse de 76 mm (3")	**1304-1058**[4]
1000 Ranger XP Std/EPS 17	Rehausse de 51 mm (2")	**1304-1055**[3]
1000 Ranger XP Back Country 19	Rehausse de 76 mm (3")	**1304-1058**[4]
1000 Ranger XP High Lifter 19-20	Rehausse de 76 mm (3")	**1304-1058**[4]
1000 Ranger XP High Lifter 21-22	Rehausse de 76 mm (3")	1304-1110[4]
1000 Ranger XP Northstar 18-23	Rehausse de 76 mm (3")	**1304-1058**[4]
1000 Ranger XP Northstar Trail Boss/Ultimate 21-23	Rehausse de 76 mm (3")	1304-1110[4]
1000 Ranger XP Premium 19-23	Rehausse de 76 mm (3")	**1304-1058**[4]
1000 Ranger XP Texas 20	Rehausse de 76 mm (3")	**1304-1058**[4]
1000 Ranger XP Texas 21	Rehausse de 76 mm (3")	1304-1110[4]
1000 Ranger XP Trail Boss 21-22	Rehausse de 76 mm (3")	1304-1110[4]
1000 Ranger XP 20th Anniversary 19	Rehausse de 76 mm (3")	**1304-1058**[4]
1000 Ranger XP Crew 19	Rehausse de 76 mm (3")	**1304-1058**[4]
1000 Ranger XP Crew Std/EPS 17-18	Rehausse de 51 mm (2")	**1304-1055**[3]
1000 Ranger XP Crew Back Country 19	Rehausse de 76 mm (3")	**1304-1058**[4]
1000 Ranger XP Crew High Lifter 19-20	Rehausse de 76 mm (3")	**1304-1058**[4]
1000 Ranger XP Crew High Lifter 21-22	Rehausse de 76 mm (3")	1304-1110[4]
1000 Ranger XP Crew Northstar 19-20	Rehausse de 76 mm (3")	**1304-1058**[4]
1000 Ranger XP Crew Northstar 21-23	Rehausse de 76 mm (3")	1304-1110[4]
1000 Ranger XP Crew Northstar Trail Boss/Ultimate 21-23	Rehausse de 76 mm (3")	1304-1110[4]
1000 Ranger XP Crew Premium 19-23	Rehausse de 76 mm (3")	**1304-1058**[4]
1000 Ranger XP Crew Texas 20	Rehausse de 76 mm (3")	**1304-1058**[4]
1000 Ranger XP Crew Texas/Trail Boss 21-22	Rehausse de 76 mm (3")	1304-1110
1000 Ranger XP Crew 20th Anniversary 19	Rehausse de 76 mm (3")	**1304-1058**[4]
Ranger Diesel/Diesel Crew 17-18	Rehausse de 51 mm (2")	**1304-1055**[3]
Ranger EXT 4x4 15-16	Rehausse de 51 mm (2")	**1304-1054**
YAMAHA		
700 Kodiak 4x4 Std/EPS/SE 16-23	Rehausse de 51 mm (2")	**1304-1057**
700 Viking/EPS 4x4 Std/SE/Ranch 14-23	Rehausse de 51 mm (2")	**1304-1056**
700 Viking VI/VI EPS 4x4 Std/SE/Ranch 15-23	Rehausse de 51 mm (2")	**1304-1056**

[1] Pour les modèles 2017, vous devrez dégager le boîtier de phare et les supports de phare. Affûtage et ajustement nécessaires.

[2] Toutes les machines équipées de roues en acier d'origine et tous les modèles pionniers LE nécessitent des entretoises de roue.

[3] Si vous utilisez des roues en acier d'origine avec ce kit de rehausse, des entretoises de roues avant et arrière de 38 mm (1,5") sont nécessaires.

[1] Des entretoises de roue de 38 mm (1,5") requises à l'arrière en cas d'utilisation de roues d'usine 12"

Les produits avec une référence GRIS GRAS sont nouveaux pour 2024.

HIGHLIFTER

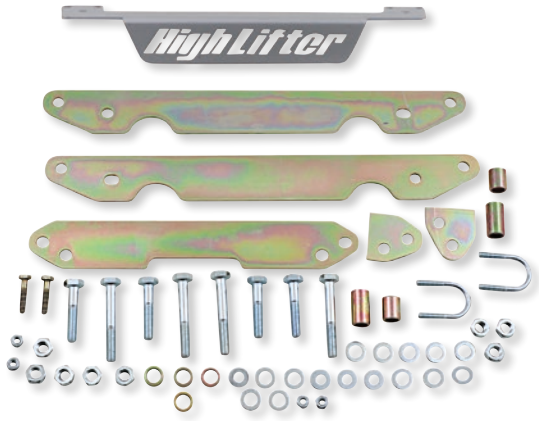

1304-1015



KIT DE REHAUSSE

- Rehausse de 25 mm à 51 mm (1" à 2") avec kits grande roue
- Le jeu supplémentaire améliore les performances dans la boue, la neige et sur les terrains difficiles
- Boostez votre quad/SSV en présence de souches ou de cailloux
- L'augmentation du jeu réduit le frottement des pneus/du garde-boue
- Kits à visser ; instructions incluses
- Les kits de rehausse pour quad sont uniquement compatibles avec les modèles 4x4, sauf indication contraire

MODÈLES	RÉF.
BOMBARDIER/CAN-AM	
500 Outlander STD/DPS/XT 13-14	**1304-0490**
500/800/1000 Renegade 13-14	**1304-0490**
500/650 Outlander Max STD/DPS/XT 13-14	**1304-0562**
500 Outlander Max DPS 15	**1304-0562**
500 Outlander XT 15	**1304-0490**
650 Outlander Max STD/DPS 15-16	**1304-0562**
650/800 Outlander STD/DPS/XT 13-16	**1304-0490**
800/1000 Outlander STD XT 12	**1304-0490**
800 Outlander Max EFI/DPS/XT 13-15	**1304-0562**
850 Outlander Max XT/XT 16	**1304-0562**
800R/800R XT Commander 11-15	**1304-0457**
800R/DPS/XT Defender 16	**1304-0853**[1]
1000/1000 XT Commander 11-15	**1304-0457**
1000/DPS/XT/Cabin Defender 16	**1304-0853**[1]
1000 Renegade 12	**1304-0490**
1000 Outlander STD/DPS/XT/LTD 13-14	**1304-0490**
1000 Outlander Max DPS/XT/LTD 13-16	**1304-0562**
1000 Commander DPS 14-16	**1304-0457**
1000 Outlander DPS/XT 13-16	**1304-0490**
CFMOTO	
U-Force 1000 19-22, 1000 XL 22	**1304-1095**
HONDA	
Rancher 420 IRS Auto DCT/DCT EPS 15-22	**1304-1015**[3]
Rancher 4x4/Auto DCT EPS/EPS/ES 24	**1304-1015**[3]
Rubicon 500 4x4/DCT/DCT EPS/EPS Deluxe 15-19	**1304-1015**[3]
Rubicon 520 DCT/DCT EPS/Deluxe 20-22	**1304-1015**[3]
Rubicon 520 EPS 20-22	**1304-1015**[3]
KAWASAKI	
KAF400A/C Mule 610 4x4 05-10	**1304-0078**
KAF400A/C Mule 600 4x4 07	**1304-0078**
KVF650i Brute Force 06-13 (non compatible avec les modèles 650BF SRA)	**1304-0469**
KVF750i Brute Force/EPS 05-20	**1304-0469**
Mule SX 20 (tous)	**1304-0078**
POLARIS	
400 Sportsman 12-14	**1304-0460**
450 Sportsman 06-08	**1304-0460**
Sportsman 450 HO 17-20	**1304-0930**
Sportsman 450 HO EPS 17-20	**1304-0930**
Sportsman 450 HO Utility 18, 21-23	**1304-0930**
500 Sportsman 05 (après 1/1/05 uniquement)	**1304-0460**
500 Sportsman 06-13	**1304-0460**
570 Ranger/Ranger Crew (sauf les modèles midsize) 15-17	**1304-0854**[7]
570 RZR 12-20	**1304-0543**
570 Sportsman 14-15	**1304-0460**
570 Sportsman 17-20	**1304-0930**[8]
570 Sportsman EPS 17-20	**1304-0930**[8]
570 Sportsman Premium/Premium Touring/SP/SP Touring 15-20	**1304-0930**
570 Sportsman SP/Touring 15-16	**1304-0688**[3]
570 Sportsman SP 17-18	**1304-0930**[8]
Sportsman 570 Touring 17-20	**1304-0930**[8]

MODÈLES	RÉF.
POLARIS (SUITE)	
Sportsman 570 Touring EPS 17-22	**1304-0930**[8]
Sportsman 570 Touring SP EPS 17-18	**1304-0930**[8]
Sportsman 570 X2 EPS 18-20	**1304-0930**[8]
Sportsman 570 Utility	**1304-0930**[8]
600 Sportsman 05 (après 1/1/05 uniquement)	**1304-0460**
700 Sportsman 05-07 (après le 01/01/05 uniquement)	**1304-0460**
800 Sportsman 05 (après 1/1/05 uniquement)	**1304-0460**[3]
800 Sportsman EFI 06-10	**1304-0460**
800 Sportsman 11-14	**1304-0460**
900 Ranger XP/XP EPS (2 places) 13-17	**1304-0854**[7]
900 Ranger Crew/Crew EPS/4 places 15-17	**1304-0854**[7]
900 Ranger XP/Crew EPS (5, 6) 16	**1304-0854**[7]
900 Ranger EPS/Crew/Crew EPS 17	**1304-0854**[7]
900 RZR S (60") 15-16	**1304-0669**[5]
1000 Ranger/Crew/Crew EPS/EPS/SE 17	**1304-0854**[7]
1000 Ranger Diesel/Diesel Crew 15-16	**1304-0854**[7]
1000 Ranger/Crew/Crew EPS/Crew Premium/Crew Back Country 20	**1304-0974**
1000 Ranger Premium 20	**1304-0974**
1000 Ranger EPS 20	**1304-0974**
1000 Ranger XP Back Country 19	**1304-0974**
1000 Ranger XP Crew NorthStar/Texas/High Lifter 20	**1304-0974**
1000 Ranger XP High Lifter Edition 20	**1304-0974**
1000 Ranger XP NorthStar 20	**1304-0974**
1000 Ranger XP Premium/Crew Premium 20	**1304-0974**
1000 Ranger XP Texas Edition 20	**1304-0974**
RZR 1000 XP/XP EPS/XP 4 EPS 15-20	**1304-0674**[3]
SUZUKI	
LT450 King Quad 06-09	**1304-0027**[2]
500i King Quad 11-13	**1304-0540**
750i King Quad 11-14	**1304-0540**[1]
LT700 King Quad 05-07	**1304-0027**[2]
LT-750 King Quad 08-10	**1304-0027**[2]
YAMAHA	
YFM550 Grizzly 14	**1304-0603**
YFM700 Rhino 08-13	**1304-0287**[4, 6]
YFM700 Grizzly 14-15	**1304-0603**
YFM700 Grizzly 16-20 (tous)	**1304-0767**[3]
YFM700 Viking/EPS 14-20 (tous)	**1304-0602**
YFM700 Kodiak EPS/SE 15-17	**1304-0768**[3]

[1] Des entretoises de 25,4 mm (1") sont requises à l'arrière en cas d'utilisation de roues d'usine.

[2] Des entretoises de roues peuvent être requises pour les pneus surdimensionnés.

[3] Nouvelle série Signature.

[4] Kit de rehausse de 76 mm.

[5] Non compatible avec les modèles 15 RZR 900 50" ou 55".

[6] Non compatible avec les modèles Sport.

[7] Des entretoises de 38 mm (1,5") sont requises à l'arrière en cas d'utilisation des roues en acier d'usine avec un kit de rehausse installé. Les roues en aluminium d'usine/aftermarket ne nécessitent pas d'entretoises.

[8] Les modèles Struts reçoivent une rehausse de 38 mm (1,5"). Les modèles à double triangle de suspension avec amortisseurs reçoivent une rehausse de 50,8 mm (2").

Les produits avec une référence GRIS GRAS sont nouveaux pour 2024.

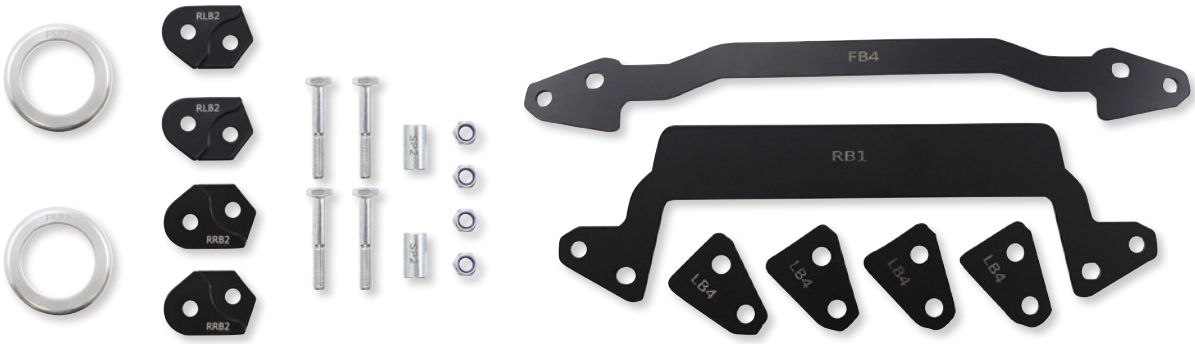

1301-0147



1304-1079

DEMON POWERSPORTS

KIT DE REHAUSSE

- Soulève les quatre coins du véhicule pour augmenter la garde au sol et la stabilité
- Permet de monter des pneus plus larges
- La finition thermolaquée offre une protection supplémentaire
- Instructions et matériel de montage complet nécessaire inclus

CONVIENT POUR LES MODÈLES	RÉF.
BOMBARDIER/CAN-AM	
Defender/Traxter HD8 DPS/MAX/XT 16-21	1301-0147
Defender/Traxter HD10 16-21, DPS 16-18, XT Cab 16-17, MAX DPS/XT 17-19	1301-0147
Defender/Traxter HD10 XT-P 20, PRO XT 20-21	1301-0145
KAWASAKI	
KVF650 Brute Force 4x4 05-13	1304-1079
KVF650 Brute Force 4x4i 06-13	1304-1079
KVF750 Brute Force 4x4i 05-20	1304-1079
Mule Pro 820 15-22	1301-0155
Mule Pro 1000 16-18/20-21	1301-0155
POLARIS	
Sportsman 300 08-10	1304-1080
Sportsman ETX 15	1304-1080
Sportsman 400 05/08-14	1304-1080
Sportsman 450 06-07/16-20	1304-1080
Sportsman 500 05-13	1304-1080
Sportsman Forest 500/550/800/850 11-14	1304-1080
Sportsman 550 09-14	1304-1080
Modèles Ranger 570 15 Crew XP 16	1301-0148[1]
Ranger 570 Full Size 15-19	1304-1078[2]
RZR 570 14-20	1304-1075
RZR 570 EPS Trail 15-16	1304-1075
RZR 570 EPS 17-19	1304-1075
RZR 570 Premium 20	1304-1075
Sportsman 570 14-20	1304-1080
Sportsman ACE 14-15	1304-1080

CONVIENT POUR LES MODÈLES	RÉF.
POLARIS (SUITE)	
Sportsman 600 05	1304-1080
Sportsman 700/EFI 05-08	1304-1080
Sportsman MV7 05-07	1304-1080
Sportsman 800 05-14	1304-1080
Sportsman 850 09-20	1304-1080
Sportsman WV850 14	1304-1080
Ranger 900 XP/XP EPS/XP EPS LE/XP LE 13-19	1301-0148[1] 1304-1078[2]
Ranger 900 Crew/EPS/EPS LE/XP 14-19	1301-0148[1] 1304-1078[2]
RZR PRO XP 20	1301-0144
Ranger Crew Diesel 13-18	1304-1078
Ranger Diesel 13-18	1304-1078
Ranger Diesel HST 14-17	1304-1078
Ranger XP 1000 17-19	1301-0148[1] 1304-1078[2]
Ranger XP 1000 18-22	1301-0153[1]
Ranger/Crew 1000 15-16	1301-0148[1]
Ranger/Crew 1000 20-22	1301-0153
Ranger Crew 1000 XP 17-19	1304-1078
Ranger Crew 1000 XP 18-22	1301-0153
Sportsman 1000 Touring XP/XP 15	1304-1080
YAMAHA	
Kodiak 700 16-22	1301-0152
Viking 700 15-20	1301-0150

[1] Support de rehausse de 5 cm (2").
[2] Support de rehausse de 10 cm (4").

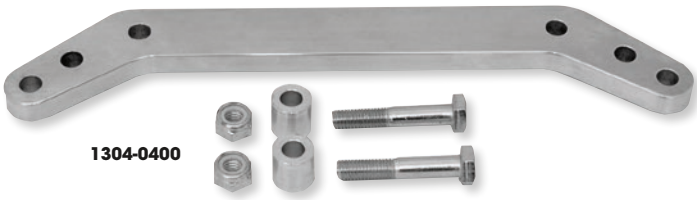

1304-0400

DuraBlue

KIT DE RABAISSEMENT

POUR YAMAHA

- Améliore les performances dans les virages en Flat track, course sur glace ou dans des conditions similaires
- Abaisse le centre de gravité sans réduire le débattement de suspension ni la qualité de conduite générale ; cependant, non recommandé pour le sauf

MODÈLES	POSITION	RÉF.
YFZ450R/SE 09-23, YFZ450X 10-11	Avant	**0416-0051**
	Arrière	**1304-0400**

MODÈLES	POSITION	RÉF.
YFM700/R/SE Raptor 06-23	Avant	**0416-0015**

Les produits avec une référence GRIS GRAS sont nouveaux pour 2024.

1310-2119



1310-2151



AMORTISSEURS À GAZ RENFORCÉS

- Mettez à niveau les amortisseurs à huile par des amortisseurs à gaz renforcés
- La conception robuste est livrée de série avec des ressorts plus rigides de 10 %
- Réglage de la précontrainte ajustable
- Prêt à être monté, dès la sortie de la boîte
- Les amortisseurs et les struts comprennent les ressorts, les coupelles et les bumpers (le cas échéant).

MODÈLES	AVANT - RÉF.	ARRIÈRE - RÉF.
ARCTIC CAT		
400 TRV 09-14	**1310-2119**	**1310-2151**
400 auto/manuel 4x4 FIS 07-08	**1310-2119**	**1310-2284**
450 10-12	**1310-2119**	**1310-2151**
450 EFI 10-11	**1310-2119**	**1310-2151**
450 H1/TRV/GT 10-13	**1310-2119**	**1310-2151**
500 auto/manuel 4x4 FIS 07-09	**1310-2119**	**1310-2284**
500/XT 13-17	**1310-2119**	**1310-2151**
500 H1 09-11, 13-16	**1310-2119**	**1310-2151**
500 TRV/EFT 09-16	**1310-2119**	**1310-2151**
TRV 500 13-15	**1310-2119**	**1310-2151**
Alterra TRV 500 17	**1310-2119**	**1310-2151**
550S/TRV 10-11	**1310-2119**	**1310-2151**
550 TRV 09-10	**1310-2119**	**1310-2151**
550 TRV Cruiser 12	**1310-2119**	**1310-2151**
Alterra TRV 550 17	**1310-2119**	**1310-2151**
550 XT/LTD/GT 09-15	**1310-2119**	**1310-2151**
650 H1 Auto 4x4 FIS./Mud Pro 07-10	**1310-2119**	**1310-2284**
650 10-12	**1310-2119**	**1310-2151**
650 H1 11	**1310-2119**	**1310-2151**
650 TRV/TBX 09	**1310-2119**	**1310-2151**
700 EFI Auto 4x4 FIS 07-08	**1310-2119**	**1310-2284**
700 13-14	**1310-2119**	**1310-2151**
700 H1 08-11	**1310-2119**	**1310-2151**
700 TBX/XT/LTD 08-17	**1310-2119**	**1310-2151**
700S/TRV 10-11	**1310-2119**	**1310-2151**
700 TRV Cruiser 09-10	**1310-2119**	**1310-2151**
700 Mud Pro 12-17	**1310-2119**	**1310-2284**
700 Alterra TRV XT 17	**1310-2119**	**1310-2151**
700 Alterra Mud Pro 18-19	**1310-2119**	**1310-2284**
700 Alterra TRV Mud Pro 18	**1310-2119**	**1310-2284**
VLX/TBX/TRV 700 17-19	**1310-2119**	**1310-2151**
TRV 700/GT/LTD 11-12	**1310-2119**	**1310-2151**
1000 Thundercat 08-10	**1310-2119**	**1310-2151**
1000 TRV Cruiser 09	**1310-2119**	**1310-2151**
1000S/ TRV/GT/Cruiser 10-12	**1310-2119**	**1310-2151**
1000 XT/TRV 10-16	**1310-2119**	**1310-2151**
1000 Mud Pro 12-17	**1310-2119**	**1310-2284**
CAN-AM		
Outlander 330 STD 03-05	-	**1310-2146**
Outlander 400 STD/XT 04-15	-	**1310-2146**
Outlander 450 6x6 19-20	**1310-2127**	**1310-2160**
Outlander 450 STD/DPS/T3 16-22	**1310-2127**	**1310-2160**
Outlander L 450 15-16	**1310-2127**	**1310-2160**
Outlander L 450 MAX 15-16	**1310-2127**	**1310-2160**
Outlander Max 450 (tous sauf XMR) 15-22	**1310-2127**	**1310-2160**
Outlander Max 450 XMR 17-18	-	**1310-2160**
Outlander 500 STD/XT 08-09		1310-2323
Outlander 500 STD/XT 10-12		1310-2310
Outlander L 500 15	**1310-2127**	**1310-2160**
Outlander L 500 Max 15	**1310-2127**	**1310-2160**
Outlander Max 500 STD/XT 08-09		1310-2323
Outlander Max 500 STD/XT 10-12	1310-2309	1310-2310
Renegade 500 EFI 13- 15	**1310-2127**	**1310-2160**
Outlander 570 Max PRO/HUNTER 17	**1310-2127**	**1310-2160**
Outlander 570 Max STD/DPS/XT 16-22	**1310-2127**	**1310-2160**

MODÈLES	AVANT - RÉF.	ARRIÈRE - RÉF.
CAN-AM (SUITE)		
Outlander 570 Max XMR 17	-	**1310-2160**
Outlander 570 STD/XT/DPS 16-22	**1310-2127**	**1310-2160**
Outlander L 570 Max 16	-	**1310-2160**
Outlander L 570 PRO/HUNTER 16	**1310-2127**	**1310-2160**
Outlander L 570 STD/DPS/LE 16	**1310-2127**	**1310-2160**
Outlander L 570 XMR 16	-	**1310-2160**
Renegade 570 16-18	**1310-2127**	**1310-2160**
Outlander 650 6x6 T3 19	**1310-2127**	**1310-2160**
Outlander 650 EFI 13-18	**1310-2127**	**1310-2160**
Outlander 650 STD/XT 06-09	1310-2309	
Outlander 650 STD/XT 08-09	-	1310-2323
Outlander 650 STD/XT 10-12	1310-2309	1310-2310
Outlander Max 650 STD/XT 06-09	1310-2309	-
Outlander Max 650 STD/XT 08-09	-	1310-2323
Outlander Max 650 STD/XT 10-12	1310-2309	1310-2310
Outlander Max 650 XT-P 12	1310-2309	1310-2310
Outlander 800 STD/XT 08-09	-	1310-2323
Outlander 800/800R/STD/XT 06-09	1310-2309	-
Outlander 800R EFI 12-15	**1310-2127**	**1310-2160**
Outlander 800R STD/XT 10-11	1310-2309	1310-2310
Outlander Max 800 STD/XT/LTD 08	-	1310-2323
Outlander Max 800/800R/STD/XT/LTD 06-09	1310-2309	-
Outlander Max 800/800R/STD/XT/LTD 10-12	1310-2309	1310-2310
Outlander Max 800R EFI/LTD/XT 09	-	1310-2323
Outlander Max 800R XT-P 12	1310-2309	1310-2310
Renegade 800R EFI 15	**1310-2127**	**1310-2160**
Outlander 850 17-18	**1310-2127**	**1310-2160**
Renegade 850 16-17	**1310-2127**	**1310-2160**
Outlander 1000 EFI 12-18	**1310-2127**	**1310-2160**
Renegade 1000R 16-17	**1310-2127**	**1310-2160**
Defender HD5 17-20	**1310-2280**	1310-2322
Defender HD8 STD/Base/XT/DPS/Pro 16-19	**1310-2280**	**1310-2285**
Defender HD8 Max 17-21	**1310-2281**	**1310-2285**
Defender HD10 Base/DPS/XT/Pro/Hunt 17-19	**1310-2280**	**1310-2285**
Defender HD10 Max 17-19	**1310-2281**	**1310-2285**
Traxter HD5 17-19	**1310-2280**	1310-2322
Traxter HD8 T1B/STD/Base/DPS/XT/Pro 16-19	**1310-2281**	**1310-2285**
Traxter HD8 Max 17-20	**1310-2281**	**1310-2285**
Traxter HD10 T1B/Base/DPS/XT/Pro 17-19	**1310-2280**	**1310-2285**
Traxter HD10 T1B/Base/DPS/XT/Pro 20	**1310-2280**	1310-2321
Traxter HD10 Max 17-19	**1310-2281**	**1310-2285**
Traxter HD10 Max 20	**1310-2281**	1310-2321
CFMOTO		
Cforce 500 CF500-2 08-09	**1310-2283**	**1310-2287**
Cforce 500 CF500-2A 08-09	**1310-2283**	**1310-2287**
Cforce 500 HO CF500AU-6L 15-18	**1310-2283**	**1310-2287**
Cforce 500 SWB 07-08	**1310-2283**	**1310-2287**
Cforce 500 SWB 13-16	**1310-2283**	**1310-2287**
Cforce 500-A LWB 07-08	**1310-2283**	**1310-2287**
X5 (Cforce 500) LWB 10-12	**1310-2283**	**1310-2287**
X5 (Cforce 500) SWB 10-12	**1310-2283**	**1310-2287**
Cforce 600 CF600AU-L 19-21	**1310-2283**	**1310-2287**
Uforce 500 CF500UU 16-19	**1310-2282**	**1310-2286**
Uforce 800 CF800-3 14-19	**1310-2282**	**1310-2286**
Uforce 800 UF800EX 15-16	**1310-2282**	-

Les produits avec une référence GRIS GRAS sont nouveaux pour 2024.

AMORTISSEURS À GAZ RENFORCÉS (SUITE)

MODÈLES	AVANT - RÉF.	ARRIÈRE - RÉF.
GOES		
IRON Short 17-20	**1310-2106**	**1310-2136**
Iron Max 17-20	**1310-2106**	**1310-2136**
Cobalt short 17-20	**1310-2106**	**1310-2136**
Cobalt Max 17-20	**1310-2106**	**1310-2136**
HONDA		
TRX300FW 4x4 93-97	**1310-2090**	**1310-2098**
TRX300FW 4 X 4 98-00	**1310-2091**	**1310-2089**
TRX350 TM/FE/TE/FM S/ES 00-03	**1310-2089**	**1310-2096**
TRX350 TM/FE/TE/FM Rancher S/ES 4x4 04-06	**1310-2089**	**1310-2097**
TRX400FW Foreman 95-03	**1310-2088**	**1310-2095**
TRX420FE/FM Rancher 07-09	**1310-2094**	**1310-2101**
TRX420FPE/FPM Rancher 09	-	**1310-2101**
TRX420TE/TM Rancher 07-13	**1310-2094**	**1310-2101**
TRX420FA/FPA Rancher (NON FA1/2) 09-14	**1310-2122**	**1310-2155**
TRX420FA1/FE1/FM1/TE1 Rancher 14-23	**1310-2130**	**1310-2166**
TRX420FA5/FA6 Rancher 15-19	**1310-2130**	**1310-2166**
TRX450E/ES Foreman 98-04	**1310-2092**	**1310-2099**
TRX500FA / TRX500FGA Foreman 01-14	**1310-2120**	**1310-2152**
TRX500FA5/FM5 Foreman 15-19	**1310-2130**	**1310-2163**
TRX500FA7/FM7 Foreman 17-19	**1310-2130**	**1310-2163**
TRX500FA6/FM6 Foreman 15-19	**1310-2130**	**1310-2163**
TRX500FE1/FM1 Foreman 14-19	**1310-2130**	**1310-2166**
TRX500FE2/FM2 Foreman 14-19	**1310-2130**	**1310-2166**
TRX520FE2 Foreman 20-23	**1310-2130**	**1310-2166**
TRX520FM1/FM2 Foreman 20-23	**1310-2130**	**1310-2166**
TRX650 Rincon 03-05	**1310-2093**	**1310-2100**
TRX680 Rincon 06-14	**1310-2093**	**1310-2100**
TRX680 Rincon 15-22	**1310-2328**	**1310-2329**
Pioneer 500 17-21	**1310-2131**	**1310-2164**
Pioneer 700 14	**1310-2128**	-
Pioneer 700 15-22	**1310-2128**	**1310-2159**
Pioneer 700-4 15-22	**1310-2128**	-
Pioneer 1000 16-21	**1310-2132**	**1310-2132**
KAWASAKI		
KLF220 Bayou 88-02	**1310-2114**	**1310-2144**
KLF250 Bayou 88-02	**1310-2114**	**1310-2144**
KVF300 Prairie 300 4x4 99-02	-	**1310-2145**
KVF360 Prairie 360 4x4 03-12	-	**1310-2145**
KVF400 Prairie 400 4x4 99-02	-	**1310-2145**
KVF650i Brute Force 4x4 (non compatible) 06-13	**1310-2109**	**1310-2139**
KVF750i Brute Force 750 4x4 05-21	**1310-2109**	**1310-2139**
KVF750i Brute Force 750 4x4 EPS 12-23	**1310-2109**	**1310-2139**
Mule 2500 (KAF620) 94-00	**1310-2129**	**1310-2161**
Mule 2510 4x4 (KAF620) 94-00	**1310-2129**	**1310-2161**
Mule 2520 Turf (KAF620) 95-00	**1310-2129**	**1310-2161**
Mule 3000 (KAF620) 01-08	**1310-2129**	**1310-2161**
Mule 3010 4x4 93	**1310-2129**	**1310-2161**
Mule 3010 4x4 (KAF620) 01-08	**1310-2129**	**1310-2161**
Mule 3010 Diesel 4x4 (KAF950) 03-07	**1310-2129**	-
Mule 3010 Trans 4x4 (KAF620) 05-06	**1310-2129**	**1310-2161**
Mule 3020 (KAF620) 93	**1310-2129**	**1310-2161**
Mule 3020 (KAF620) 01-02	**1310-2129**	**1310-2161**
Mule 4000 (KAF620) 09-23	**1310-2129**	**1310-2161**
Mule 4010 4x4 (KAF620) 09-23	**1310-2129**	**1310-2161**
Mule 4010 4x4 SE (KAF620) 16-18	**1310-2129**	**1310-2161**
Mule 4010 Diesel 4x4 (KAF950) 09-13	**1310-2129**	-
POLARIS		
250 2x4/4x4 93	**1310-2102**[2]	-
250 6x6 93	**1310-2102**[2]	-
Big Boss 250 4x6 89-92	**1310-2102**[2]	-
Big Boss 250 6x6 91-92	**1310-2102**[2]	-
Cyclone 250 88-89	**1310-2102**[2]	-
Trail Blazer 250 90-95	**1310-2102**[2]	-
Trail Blazer 250 96-02	**1310-2133**[3]	-
Trail Blazer 250 03	**1310-2115**[1]	-
Trail Blazer 250 05-06	**1310-2115**[1]	**1310-2307**
Trail Boss 250 88-95	**1310-2102**[2]	-
Xplorer 250 00-01	**1310-2133**[3]	-
Xplorer 250 02	**1310-2115**[1]	-
300 2x4/4x4 94-95	**1310-2102**[2]	-
300 6x6 94	**1310-2102**[2]	-
Xplorer 300 96-99	**1310-2102**[2]	-

MODÈLES	AVANT - RÉF.	ARRIÈRE - RÉF.
POLARIS (SUITE)		
Xpress 300 96-99	**1310-2102**[2]	-
Magnum 325 TOUS 00-02	**1310-2102**[2]	-
Trail Boss 325 00-02	**1310-2133**[3]	-
Xpedition 325 00-02	**1310-2133**[3]	-
ATP 330 04-05	**1310-2133**[3]	-
Magnum 330 TOUS 03-06	**1310-2133**[3]	-
Trail Boss 330 03-09	**1310-2133**[3]	-
Trail Boss 330 10-13	**1310-2115**[1]	**1310-2307**
Trail Blazer 330 08-13	**1310-2115**[1]	**1310-2307**
Sportsman 335 99-00	**1310-2133**[3]	-
Sportsman Worker 335 99	**1310-2133**[3]	**1310-2103**
Worker 335 99	**1310-2133**[3]	**1310-2103**
350L 2x4/4x4 93	**1310-2102**[2]	-
350L 6x6 93	**1310-2102**[2]	-
Sportsman 350 4x4 93	**1310-2102**[2]	-
Trail Boss 350L TOUS 90-92	**1310-2102**[2]	-
400L 2x4/4x4 94-95	**1310-2102**[2]	-
400L 6x6 95-96	**1310-2102**[2]	-
Big Boss 6x6 400L 95-97	**1310-2133**[3]	-
Sport 400L 94-95	**1310-2102**[2]	-
Sport 400L 96-98	**1310-2133**[3]	-
Sport 400 99	**1310-2133**[3]	-
Sportsman 400 4x4 94	**1310-2102**[2]	-
Sportsman 400 4x4 95-96	**1310-2133**[3]	-
Sportsman 400 01-04	**1310-2133**[3]	**1310-2103**
Scrambler 400L 4x4 97	**1310-2133**[3]	-
Sportsman 400L 97	**1310-2133**[3]	-
Scrambler 400 4x4 95-96	**1310-2133**[3]	-
Scrambler 400 TOUS 99-02	**1310-2115**[1]	-
Sportsman 400 05	**1310-2115**[1]	**1310-2147**
Sportsman 400 05	**1310-2115**[1]	**1310-2103**
Trail Blazer 400 03	**1310-2115**[1]	-
Sportsman 400 HO 4x4 11-14	**1310-2115**[1]	**1310-2147**
Xplorer 400 95 99-02	**1310-2133**[3]	-
Xplorer 400L 96-98	**1310-2133**[3]	-
Xpress 400 96-97	**1310-2133**[3]	-
Magnum 425 TOUS 95-98	**1310-2133**[3]	-
Xpedition 425 00-02	**1310-2133**[3]	-
Sportsman 450 06	**1310-2115**[1]	**1310-2103**
Sportsman 450 06	**1310-2115**[1]	**1310-2147**
Sportsman 450 07	**1310-2115**[1]	**1310-2147**
Sportsman 450 (tous) 16-22	**1310-2115**[1]	**1310-2147**
Diesel 455 99-01	**1310-2133**[3]	**1310-2103**
ATP 500 04-05	**1310-2133**[3]	-
ATV Pro 500 PPS 02	**1310-2133**[3]	-
Big Boss 500 6x6 98-99	**1310-2133**[3]	-
Magnum 500 99-03	**1310-2133**[3]	-
Magnum 6x6 96-97	**1310-2133**[3]	-
PTV 4X4/6x6 Series 10	**1310-2133**[3]	-
Scrambler 500 97-98	**1310-2133**[3]	-
Scrambler 500 99-12	**1310-2115**[1]	-
Scrambler 500 05-12	**1310-2115**[1]	**1310-2307**
Sportsman 500 96-00/04	**1310-2133**[3]	**1310-2103**
Sportsman Worker 500 99-01	**1310-2133**[3]	**1310-2103**
Worker 500 99	**1310-2133**[3]	**1310-2103**
Sportsman 500 6x6 00-08	**1310-2133**[3]	-
Sportsman 500 DUSE 01	**1310-2133**[3]	**1310-2103**
Sportsman 500 RSE 99-01	**1310-2133**[3]	**1310-2103**
Sportsman 500 HO 01-03	**1310-2133**[3]	**1310-2103**
Sportsman 500 EFI 06-09	**1310-2115**[1]	**1310-2147**
Sportsman 500 EFI Tractor 09-10	**1310-2115**[1]	**1310-2147**
Sportsman Forest 500 11-13	**1310-2115**[1]	**1310-2147**
Sportsman Forest Tractor 500/EFI 11-14	**1310-2115**[1]	**1310-2147**
Sportsman 500 HD 13	**1310-2115**[1]	**1310-2147**
Sportsman 500 HO 05	**1310-2115**[1]	**1310-2147**
Sportsman 500 HO 05	**1310-2115**[1]	**1310-2103**
Sportsman 500 HO 06	**1310-2115**[1]	**1310-2103**
Sportsman 500 HO 06	**1310-2115**[1]	**1310-2147**
Sportsman 500 HO 07-13	**1310-2115**[1]	**1310-2147**
Sportsman 500 HO Military Tacom 09	**1310-2115**[1]	**1310-2147**
Sportsman TOURING 500 EFI/HO 08-13	**1310-2115**[1]	**1310-2142**
Sportsman X2 500 EFI 06-07	**1310-2115**[1]	-
Sportsman X2 500 EFI 08-09	**1310-2115**[1]	**1310-2142**

[1] La pièce 1310-2115 a un débattement de 20,8 cm (8,2") et remplace la pièce d'origine 7041762.

[2] La pièce 1310-2102 a un tube de 38 mm (1,5") de diamètre et remplace les pièces d'origine 7041451, 7041304, 7041211 et 7041449.

[3] La pièce 1310-2133 a un tube de 42 mm (1,625") de diamètre et un débattement de 17 cm (6,7") et remplace les pièces d'origine 7041761, 7041374, 7041755 et 2201460.

Suite de la section AMORTISSEURS À GAZ RENFORCÉS page suivante.

Les produits avec une référence GRIS GRAS sont nouveaux pour 2024.

AMORTISSEURS À GAZ RENFORCÉS (SUITE)

MODÈLES	AVANT - RÉF.	ARRIÈRE - RÉF.
POLARIS (SUITE)		
Xplorer 500 97	**1310-2133**[3]	**1310-2103**
Sportsman 550 11-13	**1310-2116**	**1310-2148**
Sportsman 550 EPS 10-14	**1310-2116**	**1310-2148**
Sportsman 550 XP EPS 14	**1310-2116**	**1310-2148**
Sportsman Forest 550 11-14	**1310-2116**	**1310-2148**
Sportsman Touring EPS 550 10-14	**1310-2116**	**1310-2148**
Sportsman X2 550/550 EPS 11-14	**1310-2116**	**1310-2148**
Sportsman XP 550 09-10	**1310-2116**	**1310-2148**
Sportsman XP 550 HD/EPS HD 13-14	**1310-2116**	**1310-2148**
Sportsman XP EPS 550 09	**1310-2116**	**1310-2148**
Sportsman XP Touring EPS 550 INTL 12	**1310-2116**	**1310-2148**
Sportsman 570 (tous) sauf SP/6x6 14-22	**1310-2115**[1]	**1310-2147**
Sportsman 570 6x6 17-22	**1310-2115**[1]	-
Sportsman 600 03-04	**1310-2133**[3]	**1310-2103**
Sportsman 600 05	**1310-2115**[1]	**1310-2147**
Sportsman 600 05	**1310-2115**[1]	**1310-2103**
Sportsman 700 EFI 02-05	**1310-2133**[3]	**1310-2103**
Sportsman 700 05	**1310-2115**[1]	**1310-2147**
Sportsman 700 05	**1310-2115**[1]	**1310-2103**
Sportsman 700 06	**1310-2115**[1]	**1310-2103**
Sportsman 700 06	**1310-2115**[1]	**1310-2147**
Sportsman 700 07	**1310-2115**[1]	**1310-2147**
Sportsman X2 700 EFI 08	**1310-2115**[1]	**1310-2142**
Sportsman MV 7 05	**1310-2115**[1]	-
Sportsman 800 EFI 05	**1310-2115**[1]	**1310-2103**
Sportsman 800 EFI 06	**1310-2133**[3]	**1310-2103**
Sportsman 800 EFI 07-14	**1310-2115**[1]	**1310-2147**
Diesel 99-01	**1310-2133**[3]	**1310-2103**
Sportsman 800 EFI HO 08-09	**1310-2115**[1]	**1310-2147**
Sportsman 800 EFI HO Military 08	**1310-2115**[1]	**1310-2147**
Sportsman 800 EFI Forest 12-14	**1310-2115**[1]	**1310-2147**
Sportsman 800 EFI TACOM 13-16	**1310-2115**[1]	**1310-2147**
Sportsman 800 6x6 (tous) 09-15	**1310-2115**[1]	-
Sportsman Touring 800 EFI 08-09	**1310-2115**[1]	**1310-2142**
Sportsman X2 800 EFI 07	**1310-2115**[1]	-
Sportsman X2 800 EFI 08-09	**1310-2115**[1]	**1310-2142**
850 Forest 15	**1310-2116**	**1310-2148**
Scrambler 850 HO/EPS HO/MD 13-16	**1310-2116**	**1310-2148**
Scrambler 850 48/SP 48 19-22	**1310-2116**	**1310-2148**
Sportsman 850 MV 12-16	**1310-2116**	**1310-2148**
Sportsman 850 SP 15-20	**1310-2116**	**1310-2148**
Sportsman Touring EPS 850 10-14	**1310-2116**	**1310-2148**
Sportsman Touring 850/850 SP 14-22	**1310-2116**	**1310-2148**
Sportsman 850 WV 14	**1310-2116**	**1310-2148**
Sportsman Forest 850 11-14	**1310-2116**	**1310-2148**
Sportsman X2 850 11	**1310-2116**	**1310-2148**
Sportsman XP 850 09-17	**1310-2116**	**1310-2148**
Sportsman XP EPS 850 09-17	**1310-2116**	**1310-2148**
Sportsman XP 850 HO EPS MD 15	**1310-2116**	**1310-2148**
Sportsman XP Touring EPS 850 INTL 12	**1310-2116**	**1310-2148**
Scrambler 1000 MD (R06) 16-17	**1310-2116**	**1310-2148**
Forest 1000 15	**1310-2116**	**1310-2148**
Scrambler 1000 Tractor (R07) 16-17	**1310-2116**	**1310-2148**
Sportsman 1000 MD 15-16	**1310-2116**	**1310-2148**
Sportsman 1000 XP 48" 15-22	**1310-2116**	**1310-2148**
Sportsman 1000 XP Tractor (R05) 16-20	**1310-2116**	**1310-2148**
Sportsman Touring 1000 XP 48" 15-22	**1310-2116**	**1310-2148**
Sportsman Touring Tractor 1000 16-19	**1310-2116**	**1310-2148**
Sportsman XP 1000, ZUG (R04) 16-19	**1310-2116**	**1310-2148**
ACE 325 14-16	**1310-2115**[1]	-
Ranger 400 4X4/HO 10-14	**1310-2123**	**1310-2156**
UTV 2x4/4x4 (Series 10) 03-04	**1310-2112**	**1310-2142**
UTV 6x6 (Series 10) 04	**1310-2112**	**1310-2142**
UTV 4x4 03 Series 10	**1310-2112**	**1310-2142**
ACE 500 17-18	**1310-2115**[1]	-
Ranger 500 99	**1310-2112**	**1310-2142**
Ranger 500 2x4 06-09	**1310-2115**[1]	**1310-2158**
Ranger 500 2x4,4x4 (débattement long) 03-04	**1310-2115**[1]	**1310-2142**
Ranger 500 2x4,4x4 (débattement court) 03-04	**1310-2112**	**1310-2142**
Ranger 500 4x4 06-08	**1310-2115**[1]	**1310-2158**
Ranger 500 4x4 Crew 11-13	**1310-2123**	**1310-2156**
Ranger 500 4x4 EFI 09-10	**1310-2125**	**1310-2158**
Ranger 500 4x4 EFI 11-13	**1310-2123**	**1310-2156**
Ranger 500 6x6 03-05	**1310-2112**	**1310-2142**
Ranger 500 EFI 17-22		**1310-2156**
Ranger 500/2WD HDPE/IS/ETX 17-22	**1310-2332**	-
Ranger 500 XP 05	**1310-2115**[1]	**1310-2158**
ACE 570 15-19	**1310-2115**[1]	-

MODÈLES	AVANT - RÉF.	ARRIÈRE - RÉF.
POLARIS (SUITE)		
Ranger 570 Crew EFI 14	**1310-2123**	
Ranger 570 EFI 14-21	**1310-2332**	**1310-2156**
Ranger 570 EFI 22	**1310-2332**	-
Ranger 570 EFI Crew 14		**1310-2156**
Ranger 570 EFI Crew 15-21	**1310-2332**	**1310-2156**
Ranger 570 EFI Crew 22	**1310-2332**	-
Ranger 570 EFI Crew LTN 20	**1310-2332**	**1310-2156**
Ranger 570 EFI/INTL 14	**1310-2123**	
Ranger 570 Full Size (R01/2/5) 16-21	**1310-2332**	**1310-2156**
Ranger 570 Full Size (R01/2/5) 22	**1310-2332**	-
Ranger 570 Full Size (R04) 15-16	**1310-2124**	**1310-2157**[5]
Ranger 570 Full Size Crew (R05) 15-16	**1310-2124**	**1310-2157**[5]
Ranger 570 LTN EFI 20	**1310-2332**	**1310-2156**
Ranger ETX 570 15-16	**1310-2332**	**1310-2156**
RZR 570 EFI 12-13	**1310-2330**	-
Ranger 700 4x4 EFI (tous) 09	**1310-2125**	**1310-2158**
Ranger 700 4x4 EFI Crew 07	**1310-2115**[1]	-
Ranger 700 4x4 EFI Crew 08-09	**1310-2115**[1]	**1310-2158**
Ranger 700 6x6 EFI (débattement long) 06-09	**1310-2115**[1]	-
Ranger 700 6x6 EFI (débattement court) 06-08	**1310-2112**	**1310-2142**
Ranger 700 XP 4x4 06-08	**1310-2115**[1]	**1310-2158**
Ranger 800 4x4 EFI (tous) 10-14	**1310-2125**	**1310-2158**
Ranger 800 4x4 EFI Crew 10-14	**1310-2125**	**1310-2158**
Ranger 800 6x6 10-16	**1310-2125**	-
Ranger 800 EFI Midsize 13-14	**1310-2123**	**1310-2156**
RZR 800 EFI 08-12	**1310-2330**	**1310-2331**
RZR 800 EFI 13	-	**1310-2331**
ACE 900 EFI 16	**1310-2115**[1]	-
Ranger 4x4 900 Diesel/Diesel Crew 11-14	**1310-2125**	-
Ranger 900 Crew (tous) 14-19	**1310-2124**	**1310-2157**[5]
Ranger 900 XP (tous) 13-19	**1310-2124**	**1310-2157**[5]
Ranger 1000 Diesel/Diesel Crew 15-18	**1310-2124**	**1310-2157**[5]
Ranger 1000 Full Size/PS/Crew PS 17-22	**1310-2124**	**1310-2157**[5]
SUZUKI		
LT-F4WDX 91-98	**1310-2113**	**1310-2143**
LT-F300F KingQuad 4WD 99-02	**1310-2113**	**1310-2143**
LT-F400F/A400F KingQuad 02-22	**1310-2121**	**1310-2153**
LT-A 500 (tous) 11-18	**1310-2110**	**1310-2140**
LT-A700X KingQuad 700 4x4 05-07	**1310-2110**	**1310-2140**
LT-A750X KingQuad 750 4x4 08-18	**1310-2110**	**1310-2140**
YAMAHA		
Big Bear 350 89-98	**1310-2104**	**1310-2134**
Bruin 350 2WD/4WD 05-06	**1310-2117**	**1310-2149**
Grizzly 350 2WD/4WD 07-11	**1310-2117**	**1310-2149**
Grizzly 350 IRS 07	**1310-2117**	-
Grizzly 350 IRS 08-11	**1310-2117**	**1310-2150**
Warrior 350 89-04	**1310-2308**	-
Kodiak 400 93-98	**1310-2104**	**1310-2134**
Kodiak 400 03-04	**1310-2105**	**1310-2135**
Grizzly 400 08	**1310-2117**	**1310-2150**
Big Bear 400 2x4 00-04	**1310-2108**	**1310-2138**
Big Bear 400 4x4 00-06	**1310-2108**	**1310-2138**
Grizzly 450 08-10	**1310-2117**	**1310-2150**
Grizzly 450 11-14	**1310-2118**	**1310-2150**
Kodiak 450 03-04	**1310-2105**	**1310-2135**
Grizzly 550 4WD 09-14	**1310-2107**	**1310-2137**
Grizzly 660 4WD 02-08	**1310-2106**	**1310-2136**
Grizzly 700 4WD 07-13	**1310-2107**	**1310-2137**
Grizzly 700 4WD 14-15	**1310-2126**	**1310-2162**
Grizzly 700 EPS/AWD 16-20	**1310-2126**	**1310-2162**
Kodiak 700 16-23	**1310-2131**	**1310-2165**
Rhino 450 06-09	**1310-2111**	**1310-2141**
Rhino 660 04-07	**1310-2111**[4]	**1310-2141**[4]
Rhino 700 08-13	**1310-2111**[4]	**1310-2154**[4]
YXM 700 Viking 14-20	**1310-2126**	**1310-2159**

[1] La pièce 1310-2115 a un débattement de 20,8 cm (8,2") et remplace la pièce d'origine 7041762.

[3] La pièce 1310-2133 a un tube de 42 mm (1,625") de diamètre et un débattement de 17 cm (6,7") et remplace les pièces d'origine 7041761, 7041374, 7041755 et 2201460.

[4] Suspension standard uniquement. Non compatible pour Sport/Sp Ed.

[5] Remplace uniquement la pièce d'origine 7043753.

Les produits avec une référence GRIS GRAS sont nouveaux pour 2024.



PROGRESSIVE suspension

AMORTISSEURS SÉRIE 429

- Les amortisseurs série 429 ont été conçus pour améliorer la maniabilité et la stabilité à une vitesse de croisière et à pleine puissance
- Le ressort renforcé pour les pilotes utilisant leur SSV à la charge maximale du fabricant ou proche de celle-ci pendant plus de la moitié du temps d'utilisation
- Avec monotube en acier
- Piston de séparation (IFP)
- Amortisseurs chargés en nitrogène haute pression
- Ressort à traitement époxy
- Amortisseurs stylés qui se nettoient facilement
- Faciles à installer et à régler via le réglage fileté de la précontrainte
- Ne nécessitent aucun module supplémentaire et peuvent être installés avec des outils de base
- Vente par paire

MODÈLES	DESCRIPTION	RÉF.
YAMAHA		
YXR450FA Rhino 4x4/YXR660FA Rhino 4x4 04-13	Avant, 40 cm (15,7")	**1310-1384**



PROGRESSIVE suspension

AMORTISSEURS SÉRIE 512

- Garde au sol et passage de roue de 25 mm à 50 mm (1" - 2") sur la plupart des modèles
- Panneaux latéraux doubles en acier renforcé
- Ressorts progressifs pour une conduite confortable et une meilleure capacité de charge
- Ajustement de précharge du ressort à cinq positions pour différentes charges
- Chargé en gaz pour un amortissement sans perte
- Chaussettes d'amortisseur Shock Sox en tissu durable incluses qui protègent les amortisseurs contre les cailloux, le sable et la boue
- Les chaussettes d'amortisseur Shock Sox sont facilement amovibles grâce aux scratchs afin de les nettoyer et les ajuster
- Non compatible avec les kits de rehausse

MODÈLES	AVANT - RÉF.	ARRIÈRE - RÉF.
HONDA		
TRX300 2x4 93-00	-	**PS-1002B**[1]
TRX300 4x4 93-00	-	**PS-1002B**[1]
TRX350 Rancher 4x4 00-06 (tous)	-	**1310-0100**
KAWASAKI		
KVF300 Prairie 99-02 (tous)	-	**PS-1016B**[1]

MODÈLES	AVANT - RÉF.	ARRIÈRE - RÉF.
KAWASAKI (SUITE)		
KVF360 Prairie 03-13 (tous)	-	**PS-1016B**
KVF400 Prairie 97-02	-	**PS-1016B**[1]
YAMAHA		
YFZ Banshee 87-06	**1310-0372**	-
YFM350X Warrior 89-04	**1310-0373**	-

[1] Un seul amortisseur par applications arrière.

DuraBlue

STRUTS ARRIÈRE

AJUSTABLES OU NON AJUSTABLES

- Les struts ajustables peuvent abaisser l'arrière du quad de 25,4 mm à 38,1 mm (1" à 1,5") avec le même ajustement qu'une biellette de direction
- Les écrous de struts ajustables permettent d'abaisser le quad d'un simple tour
- Les struts non ajustables sont de style à maillon en U



DBDAS-7H

CONVIENT POUR LES MODÈLES	RÉF.
ARCTIC CAT	
DVX400 04-07, non ajustable	**DB20-1017**
HONDA	
TRX250R FourTrax 86, ajustable	**DBDAS-4H**
TRX250R FourTrax 87-89, ajustable	**DBDAS-7H**
KAWASAKI	
KFX400 03-06, non ajustable	**DB20-1017**

CONVIENT POUR LES MODÈLES	RÉF.
SUZUKI	
LT-Z400 Quad Sport 03-08, non ajustable	**DB20-1017**
LT-R450 Quad Racer 06-14, non ajustable	**1304-0142**
YAMAHA	
YFZ350 Banshee 87-06, ajustable en quatre positions uniquement	**DBDAS-Y**
YFM660 Raptor 01-05, ajustable	**DBDAS-R**
YFM700/R/SE Raptor 06-23, ajustable	**DBDAS-R**

Les produits avec une référence GRIS GRAS sont nouveaux pour 2024.



1311-0160

KIT DE ROULEMENT DE JAMBE DE FORCE

POUR POLARIS

- Remplacement direct des jambes de force avant à gaz
- Comparable au modèle d'origine en temres de compression et de rebond
- Offre une conduite agréable dans toutes les conditions
- Comprend le tampon supérieur et l'écrou de montage
- Arbres en acier chromé, joints de haute qualité et finition à traitement époxy anti-corrosion
- Pour une utilisation avec les ressorts de suspension d'origine
- Vente à l'unité

CONVIENT POUR LES MODÈLES	AVANT - RÉF.	ARRIÈRE - RÉF.
250 2x4/4x4 93	1311-0160	-
Trailblazer 250 90-95	1311-0160	-
Trailblazer 250 96-02	1311-0161	-
Trailblazer 250/330 03-13	1311-0159	-
Trailboss 250 89-99	1311-0160	-
300 2x4/4x4 94-95	1311-0160	-
Xplorer 300 96-99	1311-0161	-
Xpress 300/400 96-99	1311-0161	-
ACE 325 14-16	1311-0159	-
Magnum 325 00-02	1311-0161	-
Trailboss 325/330 00-08	1311-0161	-
Xpedition 325/425 00-02	1311-0161	-
ATP 330/500 04-05	1311-0161	-
Magnum 330 03-06	1311-0161	-
Trailboss 330 10-13	1311-0159	-
Sportsman 335 99-00	1311-0161	-
350L 93	1311-0160	-
Trailboss 350L 90-92	1311-0160	-
400L 94-95	1311-0160	-
Big Boss 400 6x6 95-97	1311-0161	-
Big Boss 6x6 89-92	1311-0160	-
Scrambler 400 95-96	1311-0161	-
Scrambler 400 99-02	1311-0159	-
Sport 400 94-95	1311-0160	-
Sport 400 96-98	1311-0161	-
Sportsman 400L 93-94	1311-0160	-
Sportsman 400L 95-97	1311-0161	-
Sportsman 400 (modèles conçus avant le 01/03/01) 01	1311-0161	1311-0183
Sportsman 400 (modèles conçu après le 01/03/01) 01	1311-0161	1311-0184
Sportsman 400 02-04	1311-0161	1311-0184
Sportsman 400 (modèles conçus avant le 06/09/04) 05	1311-0159	1311-0182
Sportsman 400 (modèles conçu après le 06/09/04) 05	1311-0159	1311-0184
Sportsman 400 HO 11-14	1311-0159	1311-0182
Trailblazer 400 03	1311-0159	-
Xplorer 400 95-02	1311-0161	-
Magnum 425 95-97	1311-0161	-
Sportsman 450 06-07	1311-0159	1311-0182
Sportsman 450 HO 16-23	1311-0159	1311-0182
Diesel 455 99-00	1311-0161	-
Diesel 455 01	1311-0161	1311-0184
ACE 500 17-19	1311-0159	-
Magnum 500 99-03	1311-0161	-
Ranger 500 (tous modèles) 05-08	1311-0159	1311-0181

CONVIENT POUR LES MODÈLES	AVANT - RÉF.	ARRIÈRE - RÉF.
Ranger 500 2x4 Carb 09	1311-0159	1311-0181
Ranger 500 EFI 09-10	1311-0178	1311-0181
Scrambler 500 99-12	1311-0159	-
Sportsman 500 96-00	1311-0161	1311-0183
Sportsman 500 (modèles conçus avant le 01/03/01) 01	1311-0161	1311-0183
Sportsman 500 (modèles conçu après le 01/03/01) 01	1311-0161	1311-0184
Sportsman 500 02-04	1311-0161	1311-0184
Sportsman 500 HO (modèles conçus avant le 06/09/04) 05	1311-0159	1311-0184
Sportsman 500 HO (modèles conçu après le 06/09/04) 05	1311-0159	1311-0182
Sportsman 500 HO (modèles conçus avant le 29/07/05) 06	1311-0159	1311-0184
Sportsman 500 HO (modèles conçu après le 29/07/05) 06	1311-0159	1311-0182
Sportsman 500 EFI 06	1311-0159	1311-0182
Sportsman 500 6x6 00-08	1311-0161	-
Sportsman 500 (tous les modèles sauf amortisseur sur Touring, X2, 6x6) 07-13	1311-0159	1311-0182
Xplorer 500 97	1311-0161	-
Sportsman 550 09-14	1311-0180	1311-0179
ACE 570 15-17	1311-0159	-
Sportsman 570 (tous les modèles sauf roulement de jambe de force sur les modèles SP) 14-23	1311-0159	1311-0182
Sportsman 600 03-04	1311-0161	1311-0184
Sportsman 600 (modèles conçus avant le 06/09/04) 05	1311-0159	1311-0184
Sportsman 600 (modèles conçu après le 06/09/04) 05	1311-0159	1311-0182
Ranger 700 XP (tous les modèles) 05-08	1311-0159	1311-0181
Ranger 700 XP (sauf Crew) 09	1311-0178	1311-0181
Ranger 700 XP Crew 09	1311-0159	1311-0181
Sportsman 700 02-04	1311-0161	1311-0184
Sportsman 700 (modèles conçus avant le 06/09/04) 05	1311-0159	1311-0184
Sportsman 700 (modèles conçu après le 06/09/04) 05	1311-0159	1311-0182
Sportsman 700 (tous les modèles) 06-07	1311-0159	1311-0182
Sportsman 700 X2 08	1311-0159	-
Ranger 800 XP (tous les modèles sauf Midsize et 6x6) 10-14	1311-0178	1311-0181
Ranger 800 6x6 10-16	1311-0178	-
Sportsman 800 05	1311-0159	1311-0184
Sportsman 800 (modèles conçus avant le 29/07/05) 06	1311-0159	1311-0184
Sportsman 800 (modèles conçu après le 29/07/05) 06	1311-0159	1311-0182
Sportsman 800 07-14	1311-0159	1311-0182
Scrambler 850 13-24	1311-0180	1311-0179
Sportsman 850 (tous les modèles sauf High Lifter) 09-24	1311-0180	1311-0179
Ranger 900 Diesel 11-14	1311-0178	-
Sportsman 1000 (tous les modèles sauf High Lifter) 15-24	1311-0180	1311-0179
Sportsman ETX 15	-	1311-0182

Les produits avec une référence GRIS GRAS sont nouveaux pour 2024.

EPI PERFORMANCE



WE321450

RESSORTS DE SUSPENSION

- Ressorts de suspension en silicone chromé haute qualité disponibles en standard ou renforcés
- Ressorts renforcés compatibles avec les accessoires qui ajoutent du poids, notamment les lames, les treuils, les tondeuses, les remorques, etc., et sont 25 à 25 % plus lourds que ceux d'origine
- Vente à l'unité

RESSORTS STANDARD AVANT

MODÈLES	RÉF.
POLARIS	
Big Boss 400 6x6 96-97	**WE321450**
(rouge)	**0431-0300**
Magnum 425 6x6 96-97	**WE321450**
(rouge)	**0431-0300**

MODÈLES	RÉF.
POLARIS (SUITE)	
Big Boss 500 6x6 98-99	**WE321450**
(rouge)	**0431-0300**
Sportsman 500 6x6 00-08	**WE321450**
(rouge)	**0431-0300**

RESSORTS RENFORCÉS AVANT

MODÈLES	RÉF.
BOMBARDIER/CAN-AM	
Outlander 500 STD/DPS/XT 13-15	**1312-0537**[1]
Outlander 570 DPS/XT 16	**1312-0537**[1]
Outlander 650 STD/DPS/XT 13-16	**1312-0537**[1]
Outlander 650 Std. 06-12	**0431-0289**
Outlander 650 XT 08-12	**1312-0395**
Outlander 650 XT-P 10-11	**1312-0395**
Outlander 650 Max XT 09-12	**1312-0395**
Outlander 650 Max XT-P 10-11	**1312-0395**
Outlander 650 6x6 15-16	**1312-0537**[1]
Commander 800 DPS 13-15	**1312-0537**[1]
Commander 800 DPS 15-16	**1312-0536**[1]
Commander 800 STD/XT 11-16	**1312-0536**[1]
Defender/Traxter 800 HD8/DPS (conçu après nov 2016) 17-21	**0431-0479**
Defender/Traxter 800 HD8 XT 17-21	**0431-0479**
Outlander 800 STD/XT 12-15	**1312-0537**[1]
Outlander 800 Std. 06-11	**0431-0289**
Outlander 800 XT 08-11	**1312-0395**
Outlander 800 XT-P 10-11	**1312-0395**
Outlander 800 Max Limited 09-12	**1312-0395**
Outlander 800R Max XT 09-12	**1312-0395**
Outlander 800R Max XT-P 10-12	**1312-0395**
Outlander 850 DPS/XT 16	**1312-0537**[1]
Commander 1000 DPS 13-15	**1312-0536**[1]
Commander 1000 STD 11-14	**1312-0536**[1]
Commander 1000 XT 11-16	**1312-0536**[1]
Defender/Traxter 1000 HD10/DPS (conçu après nov 2016) 17-18	**0431-0479**
Defender/Traxter 1000 HD10 XT 17-19	**0431-0479**
Defender/Traxter 1000 HD10 Hunting Edition 17-19	**0431-0479**
Outlander 1000 DPS 13-15	**1312-0537**[1]
Outlander 1000 STD/XT 12-16	**1312-0537**[1]
Outlander 1000 6x6 15-16	**1312-0537**[1]
KAWASAKI	
KVF650 Brute Force 4x4 (axe droit) 12-13	**0431-0151**
KVF650 Brute Force 4x4 05-11 (axe droit)	**0431-0151**
KVF650 Brute Force Realtree 4x4 05-09 (axe droit)	**0431-0151**
KVF650 Brute Force 4x4i 06-08	**0431-0288**
KVF650 Brute Force Realtree 4x4i 06-08	**0431-0288**
KVF650 Prairie 4x4 02-03	**0431-0151**
KVF650 Prairie Realtree 4x4 02-03	**0431-0151**
KVF700 Prairie 4x4 04-06	**0431-0151**
KVF700 Prairie Realtree 4x4 04-05	**0431-0151**
KVF700 Prairie Team Green Edition 4x4 05-06	**0431-0151**
KVF750 Brute Force 05-06	**0431-0288**
KVF750 Brute Force 4x4i 05-07	**0431-0288**

MODÈLES	RÉF.
KAWASAKI (SUITE)	
KVF750 Brute Force NRA 4x4i 05-07	**0431-0288**
KVF750 Brute Force Realtree 4x4i 05-07	**0431-0288**
Mule Pro-FX 17-22	**0431-0474**
Mule Pro-FX EPS/EPS LE 17-22	**0431-0474**
Mule Pro-FXT/EPS/EPS LE 17-22	**0431-0474**
Mule Pro-FXT Ranch Edition 17-22	**0431-0474**
Mule Pro-DX Diesel/EPS/EPS LE 17-18	**0431-0474**
Mule Pro-DXT Diesel/EPS/EPS LE 17-18	**0431-0474**
POLARIS	
Big Boss 250 4x6 89-92	**WE321450**
(rouge)	**0431-0300**
Big Boss 250 6x6 91	**WE321450**
(rouge)	**0431-0300**
Trail Blazer 250 2x4 90-95	**WE321450**
(rouge)	**0431-0300**
Trail Boss 250 2x4 85-95	**WE321450**
(rouge)	**0431-0300**
Trail Boss 250 4x4 87-90	**WE321450**
(rouge)	**0431-0300**
Xplorer 250 4x4 00-02	**WE321450**
(rouge)	**0431-0300**
300 2x4/4x4 94-95	**WE321450**
(rouge)	**0431-0300**
Xplorer 300 4x4 96-99	**WE321450**
(rouge)	**0431-0300**
Xpress 300 2x4 96-99	**WE321450**
(rouge)	**0431-0300**
Magnum 325 2x4/4x4 00-02	**WE321450**
(rouge)	**0431-0300**
Xpedition 325 4x4 00-02	**WE321450**
(rouge)	**0431-0300**
Magnum 330 2x4 03-05	**WE321450**
(rouge)	**0431-0300**
Magnum 330 4x4 03-06	**WE321450**
(rouge)	**0431-0300**
Sportsman 335 4x4 99-00	**WE321450**
(rouge)	**0431-0300**
Big Boss 350 6x6 93	**WE321450**
(rouge)	**0431-0300**
Trail Boss 350 2x4 90-93	**WE321450**
(rouge)	**0431-0300**
Trail Boss 350 4x4 90-92	**WE321450**
(rouge)	**0431-0300**
400 2x4/4x4 94-95	**WE321450**
(rouge)	**0431-0300**
Big Boss 400 6x6 94	**WE321450**
(rouge)	**0431-0300**
Scrambler 400 4x4 95-96	**WE321450**
(rouge)	**0431-0300**

MODÈLES	RÉF.
POLARIS (SUITE)	
Sport 400 2x4 94-96	**WE321450**
(rouge)	**0431-0300**
Sportsman 400 HO 4x4 (sauf les modèles SE) 14	**0431-0287**
Sportsman 400 4x4 93-97	**WE321450**
(rouge)	**0431-0300**
Sportsman 400 4x4 01-04	**WE321450**
(rouge)	**0431-0300**
Sportsman 400 4x4 05 (avant le 06/09/04)	**0431-0287**
Sportsman 400 4x4 05 (après le 06/09/04)	**0431-0287**
Sportsman 400 HO 4x4 12-13	**0431-0287**
Xplorer 400 4x4 95-02	**WE321450**
(rouge)	**0431-0300**
Xpress 400 2x4 96-97	**WE321450**
(rouge)	**0431-0300**
Magnum 425 2x4/4x4 95-98	**WE321450**
(rouge)	**0431-0300**
Xpedition 425 4x4 00-02	**WE321450**
(rouge)	**0431-0300**
Sportsman 450 06 (avant le 29/07/05)	**0431-0287**
Sportsman 450 06-07 (après le 29/07/05)	**0431-0287**
Sportsman 450 4x4 16-21	**0431-0287**
Magnum 500 4x4 99-02	**WE321450**
(rouge)	**0431-0300**
Magnum 500 RMK 4x4 02	**WE321450**
(rouge)	**0431-0300**
Ranger 500 2x4 05-09	**0431-0291**
Ranger 500 4x4 05-07	**0431-0291**
Ranger 500 EFI 4x4 06-08	**0431-0291**
Sportsman 500 4x4 96-01	**WE321450**
(rouge)	**0431-0300**
SPortsman 500 EFI 4x4 06-09	**0431-0287**
Sportsman 500 EFI Touring 4x4 08-09	**0431-0287**
Sportsman 500 EFI X2 4x4 07-09	**0431-0287**
Sportsman 500 HO 4x4 01-04	**WE321450**
(rouge)	**0431-0300**
Sportsman 500 HO 4x4 05 (avant le 06/09/04)	**0431-0287**
Sportsman 500 HO 4x4 05 (après le 06/09/04)	**0431-0287**
Sportsman 500 HO 4x4 06 (avant le 29/07/05)	**0431-0287**
Sportsman 500 HO 4x4 06 (après le 29/07/05)	**0431-0287**
Sportsman 500 HO 4x4 12-13	**0431-0287**
Sportsman 500 HO Touring 4x4 10	**0431-0287**
Sportsman 500 X2 4x4 06	**0431-0287**
Xplorer 500 4x4 97	**WE321450**
(rouge)	**0431-0300**

[1] Les ressorts de suspension Can-Am sont spécifiques au modèle. Si votre modèle (X, XMR, XXC, XT-P, Max, Limited Edition) n'est pas répertorié, le ressort ne sera alors pas compatible avec votre machine.

Suite de la section RESSORTS DE SUSPENSION page suivante.

Les produits avec une référence GRIS GRAS sont nouveaux pour 2024.

RESSORTS DE SUSPENSION (SUITE)

RESSORTS RENFORCÉS AVANT (SUITE)

MODÈLES	RÉF.
POLARIS (SUITE)	
Sportsman 550 4x4 13	**1312-0412**
Sportsman 550 EPS/LE EPS 4x4 14	**1312-0412**
Sportsman 550 4x4 avec EPS 13	**1312-0412**
Ranger 570 Full-Size 4x4 15	**1312-0530**
Ranger 570 Full-Size EPS 4x4 15-16 (double triangle de suspension)	**1312-0530**
Ranger 570 Full-Size XP 4x4 15-16 (double triangle de suspension)	**1312-0530**
Sportsman 570 4x4 14-23	**0431-0287**
SPortsman 570 EPS 4x4 14-23	**0431-0287**
Sportsman 570 SP EPS 4x4 16-17	**1312-0531**
Sportsman 570 Touring 4x4 14-23	**0431-0287**
Sportsman 570 Touring EPS 4x4 15-23	**0431-0287**
Sportsman 570 Touring SP 4x4 16-19	**1312-0531**
Sportsman 570 X2 EPS 4x4 15-23	**0431-0287**
570 Sportsman 6x6 17-21	**0431-0287**
Sportsman 600 4x4 03-04	**WE320000**
Sportsman 600 4x4 05 (avant le 06/09/04)	**0431-0287**
Sportsman 600 4x4 05 (après le 06/09/04)	**0431-0287**
Ranger 700 EFI 6x6 06-09	**0431-0291**
Ranger 700 XP 4x4 05-08	**0431-0291**
Sportsman 700 4x4 02-04	**WE320000**
Sportsman 700 4x4 05 (avant le 06/09/04)	**0431-0287**
Sportsman 700 4x4 05 (après le 06/09/04)	**0431-0287**
Sportsman 700 4x4 06 (avant le 29/07/05)	**0431-0287**
Sportsman 700 4x4 06 (après le 29/07/05)	**0431-0287**

MODÈLES	RÉF.
POLARIS (SUITE)	
Sportsman 700 EFI 4x4 04	**WE320000**
Sportsman 700 EFI 4x4 05 (avant le 06/09/04)	**0431-0287**
Sportsman 700 EFI 4x4 05 (après le 06/09/04)	**0431-0287**
SPortsman 700 EFI 4x4 06-07	**0431-0287**
Sportsman 700 EFI X2 4x4 08	**0431-0287**
Ranger 800 HD 4x4 avec EPS 11	**1312-0413**
Ranger 800 EFI 6x6 11-16	**1312-0413**
Ranger 800 XP 4x4 (sauf les modèles avec amortisseurs Walker Evans) 12-13	**1312-0413**
Ranger 800 Full-Size 4x4 14	**1312-0413**
Ranger 800 Full-Size LE 4x4 14	**1312-0413**
RZR 800 4x4 10 (sauf modèle AK)	**1312-0151**
RZR 800 4x4 08-09	**1312-0151**
SPortsman 800 EFI 4x4 06-07	**0431-0287**
SPortsman 800 EFI 4x4 12-13	**0431-0287**
Sportsman 800 EFI HO 4x4 08	**0431-0287**
Sportsman 800 EFI X2 4x4 07-09	**0431-0287**
Scrambler 850 4x4 (modèle STD uniquement) 13-18	**1312-0412**
Sportsman 850 SP EPS 4x4 15-19	**1312-0412**
Sportsman 850 XP HO 4x4 14-18	**1312-0412**
SPortsman 850 XP 4x4 11-13	**1312-0412**
Sportsman 850 XP 4x4 avec EPS 12-13	**1312-0412**
Sportsman 850 XP HO LE avec EPS 13-14 (sauf 14 Pearl White)	**1312-0412**

MODÈLES	RÉF.
POLARIS (SUITE)	
Ranger 900 XP 4x4 13-17	**1312-0530**
Ranger 900 XP EPS 4x4 15-17 (sauf High Lifter Edition)	**1312-0530**
Ranger 900 XP LE 4x4 13-14	**1312-0530**
Ranger 900 XP Deluxe 4x4 14	**1312-0530**
Ranger 900 XP Hunter Edition EPS 4x4 15	**1312-0530**
Ranger 900 XP Northstar Edition EPS 4x4 15	**1312-0530**
Ranger 900 XP Deluxe Vogue Silver Edition 4x4 15	**1312-0530**
Ranger 1000 XP 17	**1312-0530**
Ranger 1000 XP 18-19	**0431-0477**
Ranger 1000 XP 20th Anniversary Edition 19	**0431-0477**
Ranger 1000 XP Northstar HVAC 18-19	**0431-0477**
Ranger 1000 XP Premium 19	**0431-0477**
Ranger 1000 XP Ride Command Edition 19	**0431-0477**
SPortsman 1000 XP 4x4 15-19	**1312-0412**
Sportsman 1000 Hunter/Premium 19	**1312-0412**
Diesel 4x4 99/01	**WE321450**
YAMAHA	
YMF550 Grizzly 4x4 12-13	**1312-0331**
YMF550 Grizzly EPS 4x4 12-13	**1312-0331**
YFM700 Grizzly 4x4 07-13	**1312-0331**
YFM700 Grizzly 4x4 avec EPS 13	**1312-0331**
YXR700 Rhino FI 4x4 08-09/11-13 (sauf Special Edition II & Sport Edition)	**1312-0332**

RESSORTS RENFORCÉS ARRIÈRE

MODÈLES	RÉF.
BOMBARDIER/CAN-AM	
Outlander 400 Std. 03-09 (dureté du ressort de 120 livres)	**0431-0287**
(dureté du ressort de 145 lb.)	**0431-0291**
Outlander 400 Std. 03-09	**0431-0291**
Outlander 400 XT 03-08 (dureté du ressort de 120 livres)	**0431-0287**
(dureté du ressort de 145 lb.)	**0431-0291**
Outlander 400 XT 03-08	**0431-0291**
HD5 Defender 500 Std. 17	**1312-0842**
Outlander 500 Max Std. 09-12	**1312-0396**
Outlander 500 Max XT 09-12	**1312-0396**
Outlander 500 Std/XT 07	**1312-0153**
Outlander 500 Std./XT 08-12	**1312-0396**
Outlander 500 Std/DPS/XT 13-15	**1312-0535**[1]
Outlander 500 XT-P 10	**1312-0396**
Outlander 570 DPS/XT 16	**1312-0535**[1]
Outlander 650 Max Std. 09-12	**1312-0396**
Outlander 650 Max XT 09-12	**1312-0396**
Outlander 650/XT 06-07	**1312-0153**
Outlander 650/XT 08-12	**1312-0396**
Outlander 650/DPS/XT 13-16	**1312-0535**[1]
Outlander 650 XT-P 10-11	**1312-0396**
Outlander 650 6x6 15-16	**1312-0535**[1]
Commander 800 DPS 13-15	**1312-0535**[1]
HD8 Defender 800/DPS (conçu après nov. 2016) 17-21	**1312-0842**
HD8 Defender 800 XT 17-21	**1312-0842**
Outlander 800/XT 12-15	**1312-0535**
Outlander 800 Max Limited 09	**1312-0396**
Outlander 800 06-07	**1312-0153**
Outlander 800 XT-P 13	**1312-0535**[1]
Outlander 800 08-11	**1312-0396**
Outlander 800 XT 06-07	**1312-0153**
Outlander 800 XT 08-11	**1312-0396**
Outlander 800 XT-P 10-11	**1312-0396**
Outlander 800R Max/XT 09-12	**1312-0396**
Outlander 800R Max XT-P 10-11	**1312-0396**
Outlander 850 DPS/XT 16	**1312-0535**[1]
1000 HD10 Defender/DPS (conçu après nov. 2016) 17-18	**1312-0842**
1000 HD10 Defender XMR 18	**1312-0842**
1000 HD10 Defender XT 17-18	**1312-0842**
1000 HD10 Defender XT Cab 17	**1312-0842**
1000 HD10 Defender Hunting Edition 17-19	**1312-0842**
Outlander 1000 DPS 13-15	**1312-0535**[1]
Outlander 1000/XT 12-16	**1312-0535**[1]

MODÈLES	RÉF.
BOMBARDIER/CAN-AM (SUITE)	
Outlander 1000 6x6 15-16	**1312-0535**[1]
KAWASAKI	
KVF650 Brute Force 4x4i 06-08	**1312-0152**
KVF650 Brute Force 4x4i 09-13	**1312-0398**
KVF650 Brute Force Realtree 4x4i 06-08	**1312-0152**
KVF650 Brute Force Realtree 4x4i 09-11	**1312-0398**
KVF700 Brute Force 4x4i 15-19	**1312-0398**
KVF750 Brute Force 05-06	**1312-0152**
KVF750 Brute Force 4x4i 05-07	**1312-0152**
KVF750 Brute Force 4x4i 08-14	**1312-0398**
KVF750 Brute Force NRA 4x4i 05-07	**1312-0152**
KVF750 Brute Force NRA 4x4i 08-09	**1312-0398**
KVF750 Brute Force Realtree 4x4i 05-07	**1312-0152**
KVF750 Brute Force Realtree 4x4i 08-10	**1312-0398**
Mule Pro-FX 16-20	**1312-0839**
Mule Pro-FX EPS/EPS LE 16-20	**1312-0839**
Mule Pro-FXT/EPS/EPS LE 16-20	**1312-0839**
Mule Pro-FXT Ranch Edition 16-20	**1312-0839**
POLARIS	
Sportsman 335 4x4 99-00	**WE321519**
(rouge)	**1312-0155**
Hawkeye 400 13	**1312-0531**
Sportsman 400 4x4 01-04	**WE321519**
(rouge)	**1312-0155**
Sportsman 400 4x4 05 (avant le 06/09/04)	**1312-0151**
(rouge)	**1312-0156**
Sportsman 400 4x4 05 (après le 06/09/04)	**WE321519**
(rouge)	**1312-0155**
Sportsman 400 HO 4x4 (sauf modèle SE) 14	**1312-0531**
SPortsman 400 HO 4x4 12-13	**1312-0151**
	1312-0531
Sportsman 450 06 (avant le 29/07/05)	**WE321519**
(rouge)	**1312-0155**
Sportsman 450 06-07 (après le 29/07/05)	**1312-0151**
(rouge)	**1312-0156**
Ranger 500 2x4 05-09	**1312-0154**
Ranger 500 4x4 05-07	**1312-0154**
Ranger 500 EFI 4x4 06-09	**1312-0154**
Ranger 500 HO EFI 4x4 10	**1312-0154**
Sportsman 500 4x4 96-01	**WE321519**
(rouge)	**1312-0155**
SPortsman 500 EFI 4x4 06-09	**1312-0151**
(rouge)	**1312-0156**
Sportsman 500 HO 4x4 01-04	**WE321519**
(rouge)	**1312-0155**

MODÈLES	RÉF.
POLARIS (SUITE)	
Sportsman 500 HO 4x4 05 (avant le 06/09/04)	**1312-0151**
(rouge)	**1312-0156**
Sportsman 500 HO 4x4 05 (après le 06/09/04)	**WE321519**
(rouge)	**1312-0155**
Sportsman 500 HO 4x4 06 (avant le 29/07/05)	**WE321519**
(rouge)	**1312-0155**
Sportsman 500 HO 4x4 06 (après le 29/07/05)	**1312-0151**
(rouge)	**1312-0156**
SPortsman 500 HO 4x4 08-11	**1312-0151**
(rouge)	**1312-0156**
SPortsman 500 HO 4x4 12-13	**1312-0531**
Xplorer 500 4x4 97	**WE321519**
(rouge)	**1312-0155**
Sportsman 550 EPS/LE EPS 14	**1312-0533**
Ranger 570 Full-Size 4x4 15	**1312-0532**
Ranger 570 Full-Size EPS 4x4 15-16 (double triangle de suspension)	**1312-0532**
Ranger 570 Mid-Size 14-21 (non compatible avec les modèles Crew)	**1312-0413**
Ranger 570 XP Full-Size 4x4 15-16 (double triangle de suspension)	**1312-0532**
Ranger Crew 570 Full-Size 15-16	**1312-0725**
Ranger Crew 570 XP Full-Size 16	**1312-0725**
Sportsman 570 4x4 14-15	**1312-0531**
SPortsman 570 EPS 4x4 14-21	**1312-0531**
Sportsman 570 Touring 4x4 14-21	**1312-0531**
Sportsman 570 Touring EPS 4x4 15-21	**1312-0531**
Sportsman 570 X2 EPS 4x4 15	**1312-0533**
Sportsman 600 4x4 03-04	**WE321519**
(rouge)	**1312-0155**
Sportsman 600 4x4 05 (avant le 06/09/04)	**1312-0151**
(rouge)	**1312-0156**
Sportsman 600 4x4 05 (après le 06/09/04)	**WE321519**
(rouge)	**1312-0155**
Ranger 700 HD 4x4 09 (sauf modèle AN)	**1312-0154**
Ranger 700 XP 4x4 05-08	**1312-0154**
Ranger 700 XP 4x4 09 (sauf modèle AN)	**1312-0154**
Sportsman 700 4x4 02-04	**WE321519**
(rouge)	**1312-0155**
Sportsman 700 4x4 05 (avant le 06/09/04)	**1312-0151**
(rouge)	**1312-0156**
Sportsman 700 4x4 05 (après le 06/09/04)	**WE321519**
(rouge)	**1312-0155**

[1] Les ressorts de suspension Can-Am sont spécifiques au modèle. Si votre modèle (X, XMR, XXC, XT-P, Max, Limited Edition) n'est pas répertorié, le ressort ne sera alors pas compatible avec votre machine.

Les produits avec une référence GRIS GRAS sont nouveaux pour 2024.

RESSORTS DE SUSPENSION (SUITE)

RESSORTS RENFORCÉS ARRIÈRE (SUITE)

MODÈLES	RÉF.
POLARIS (SUITE)	
Sportsman 700 4x4 06 (avant le 29/07/05)	**WE321519**
(rouge)	**1312-0155**
Sportsman 700 4x4 06 (après le 29/07/05)	**1312-0151**
(rouge)	**1312-0156**
Sportsman 700 EFI 4x4 04	**WE321519**
(rouge)	**1312-0155**
Sportsman 700 EFI 4x4 05 (avant le 06/09/04)	**1312-0151**
(rouge)	**1312-0156**
Sportsman 700 EFI 4x4 05 (après le 06/09/04)	**WE321519**
(rouge)	**1312-0155**
SPortsman 700 EFI 4x4 06-07	**1312-0151**
(rouge)	**1312-0156**
Ranger 800 EFI 6x6 10	**1312-0154**
Ranger 800 HD 4x4 10 (sauf modèle AN)	**1312-0154**
Ranger 800 XP 4x4 10 (sauf modèle AN)	**1312-0154**
Ranger 800 EFI 6x6 11-16	**1312-0415**
Ranger 800 Full-Size 4x4 14	**1312-0532**
Ranger 800 Full-Size LE 4x4 14	**1312-0532**
Ranger 800 Crew 14	**1312-0725**
Ranger 800 Mid-Size 13-14	**1312-0413**
Sportsman 800 EFI 4x4 05	**WE321519**
(rouge)	**1312-0155**
Sportsman 800 EFI 4x4 06-07	**1312-0151**
(rouge)	**1312-0156**
Sportsman 800 EFI 4x4 09-11	**1312-0151**
Sportsman 800 EFI 4x4 12-14	**1312-0531**
Sportsman 800 EFI HO 4x4 08	**1312-0151**
(rouge)	**1312-0156**
Scrambler 850 4x4 14-17 (modèle std uniquement)	**1312-0533**
Sportsman 850 SP EPS 4x4 15-17	**1312-0533**
Sportsman 850 XP HO 4x4 14-16	**1312-0533**
Sportsman 850 XP HO LE avec EPS 4x4 14 (Pearl White)	**1312-0533**
Ranger 900 Crew 14-16	**1312-0725**
Ranger 900 Crew (cabine 6 places) 17	**1312-0725**
Ranger 900 XP 4x4 13-17	**1312-0532**
Ranger 900 XP EPS 4x4 15-17 (sauf High Lifter Edition)	**1312-0532**
Ranger 900 XP LE 4x4 13-14	**1312-0532**
Ranger 900 XP Deluxe 4x4 14	**1312-0532**
Ranger 900 XP Hunter Edition EPS 4x4 15	**1312-0532**
Ranger 900 XP Deluxe Hunter Edition EPS 4x4 15	**1312-0532**
Ranger 900 XP Northstar Edition EPS 4x4 15	**1312-0532**
Ranger 900 XP Deluxe Vogue Silver Edition 4x4 15	**1312-0532**
Ranger 1000 Diesel Crew 15-17	**1312-0725**
Ranger 1000 XP (EPS) 17	**1312-0532**
Ranger 1000 XP 18-19	**1312-0840**
Ranger 1000 XP Crew 17	**1312-0725**
Ranger 1000 XP 20th Anniversary Edition 19	**1312-0840**
Ranger 1000 XP Northstar HVAC 17	**1312-0532**
Ranger 1000 XP Northstar HVAC 18-19	**1312-0840**
Ranger 1000 XP Premium 19	**1312-0840**
Ranger 1000 XP Ride Command Edition 19	**1312-0840**
Scrambler 1000 4x4 14-18	**1312-0533**
SPortsman 1000 XP 4x4 15-21	**1312-0533**
Diesel 4x4 99/01	**WE321519**
(rouge)	**1312-0155**
YAMAHA	
YXR450 Rhino 4x4 06-09	**1312-0206**
YFM550 Grizzly 4x4 12-13	**1312-0333**
YFM550 Grizzly EPS 4x4 12-13	**1312-0333**
YXR660 Rhino 4x4 04-07 (sauf Special Edition et Sport Edition)	**1312-0206**
YFM700 Grizzly 4x4 07-11	**1312-0333**
YFM700 Grizzly 4x4 avec EPS 11	**1312-0333**
YFM700 Viking 14-17	**1312-0724**
YXR700 Rhino FI 4x4 08-12 (sauf Special Edition II & Sport Edition)	**1312-0206**



SRSP552454

RESSORTS D'AMORTISSEUR AVANT/ARRIÈRE

- Précis jusqu'à 0,05 kg/mm
- Fil en chrome silicium
- Grenaillés, avec traitement thermique et préréglés (sans saccade)
- Rapport de dureté/poids exceptionnelle
- L'installation des ressorts arrière (et des ressorts avant pour les SSV) pourrait nécessiter un adaptateur de collier d'amortisseur ; cf. table d'application

RESSORTS ARRIÈRE DE QUAD

MODÈLES	SÉRIE	DURETÉ DU RESSORT (KG/MM)	RÉF.
ARCTIC CAT			
DVX400 04-08	Sport	4,8	**SRSP552448**
		5,0	**SRSP552450**
		5,4	**SRSP552454**
		5,6	**0431-0461**
		7,1	**0431-0463**
CAN-AM			
DS450 09-10	Sport	4,0	**SRSP622840**
		4,2	**SRSP622842**
		4,4	**SRSP622844**
		4,6	**SRSP622846**
		4,8	**SRSP622848**
		5,0	**SRSP622850**
		5,2	**SRSP622852**
		5,4	**SRSP622854**
		5,6	**SRSP622856**
		5,8	**SRSP622858**
		6,0	**SRSP622860**
DS450 09-10	Racing	4,8	**1312-0327**
		5,0	**1312-0328**
		5,2	**1312-0329**
		5,4	**1312-0289**
		5,7	**1312-0290**
		6,0	**1312-0291**
HONDA			
ATC250R 86	Sport	4,8	**SRSP552448**[1]
		5,0	**SRSP552450**[1]
		5,4	**SRSP552454**[1]
		5,6	**0431-0461**[1]
		7,1	**0431-0463**[1]
HONDA (SUITE)			
TRX250R 86-89	Sport	4,8	**SRSP552448**
		5,0	**SRSP552450**
		5,4	**SRSP552454**
		5,6	**0431-0461**
		7,1	**0431-0463**
TRX400EX 99-07	Sport	4,8	**SRSP552448**
		5,0	**SRSP552450**
		5,4	**SRSP552454**
		5,6	**0431-0461**
		7,1	**0431-0463**
KAWASAKI			
KFX400 03-06	Sport	4,8	**SRSP552448**
		5,0	**SRSP552450**
		5,4	**SRSP552454**
		5,6	**0431-0461**
		7,1	**0431-0463**
KFX450R 08-13	Sport	4,0	**SRSP622840**
		4,2	**SRSP622842**
		4,4	**SRSP622844**
		4,6	**SRSP622846**
		4,8	**SRSP622848**
		5,0	**SRSP622850**
		5,2	**SRSP622852**
		5,4	**SRSP622854**
		5,6	**SRSP622856**
		5,8	**SRSP622858**
		6,0	**SRSP622860**

[1] Requiert un adaptateur pour collier d'amortisseur (pièce 1312-0344, vendue séparément).

Suite de la section RESSORTS ARRIÈRE DE QUAD page suivante.

Les produits avec une référence GRIS GRAS sont nouveaux pour 2024.

RACE TECH RESSORTS D'AMORTISSEUR AVANT/ARRIÈRE (SUITE)

RESSORTS ARRIÈRE DE QUAD (SUITE)

MODÈLES	SÉRIE	DURETÉ DU RESSORT (KG/MM)	RÉF.
KAWASAKI (SUITE)			
KFX700 04-10	Sport	4,0	**SRSP622840**
		4,2	**SRSP622842**
		4,4	**SRSP622844**
		4,6	**SRSP622846**
		4,8	**SRSP622848**
		5,0	**SRSP622850**
		5,2	**SRSP622852**
		5,4	**SRSP622854**
		5,6	**SRSP622856**
		5,8	**SRSP622858**
		6,0	**SRSP622860**
POLARIS			
Outlaw 450 MXR/S 08-10	Sport/Race	4,0	**SRSP622840**[2]
		4,2	**SRSP622842**[2]
		4,4	**SRSP622844**[2]
		4,6	**SRSP622846**[2]
		4,8	**SRSP622848**[2]
		5,0	**SRSP622850**[2]
		5,2	**SRSP622852**[2]
		5,4	**SRSP622854**[2]
		5,6	**SRSP622856**[2]
		5,8	**SRSP622858**[2]
		6,0	**SRSP622860**[2]
Predator 500 03-07	Sport/Race	4,0	**SRSP622840**[2]
		4,2	**SRSP622842**[2]
		4,4	**SRSP622844**[2]
		4,6	**SRSP622846**[2]
		4,8	**SRSP622848**[2]
		5,0	**SRSP622850**[2]
		5,2	**SRSP622852**[2]
		5,4	**SRSP622854**[2]
		5,6	**SRSP622856**[2]
		5,8	**SRSP622858**[2]
		6,0	**SRSP622860**[2]
Outlaw 525 S/ IRS 08-10	Sport/Race	4,0	**SRSP622840**[2]
		4,2	**SRSP622842**[2]
		4,4	**SRSP622844**[2]
		4,6	**SRSP622846**[2]
		4,8	**SRSP622848**[2]
		5,0	**SRSP622850**[2]
		5,2	**SRSP622852**[2]
		5,4	**SRSP622854**[2]
		5,6	**SRSP622856**[2]
		5,8	**SRSP622858**[2]
		6,0	**SRSP622860**[2]

MODÈLES	SÉRIE	DURETÉ DU RESSORT (KG/MM)	RÉF.
SUZUKI			
LT-Z400 Quad Sport Z 03-07	Sport	4,8	**SRSP552448**
		5,0	**SRSP552450**
		5,4	**SRSP552454**
		5,6	**0431-0461**
		7,1	**0431-0463**
YAMAHA			
YFM350 Warrior 87-04	Sport	4,8	**SRSP552448**
		5,0	**SRSP552450**
		5,4	**SRSP552454**
		5,6	**0431-0461**
		7,1	**0431-0463**
YFZ350 Banshee 87-07	Sport	4,8	**SRSP552448**
		5,0	**SRSP552450**
		5,4	**SRSP552454**
		5,6	**0431-0461**
		7,1	**0431-0463**
YFZ450R 09-13	Sport	4,0	**SRSP622840**
		4,2	**SRSP622842**
		4,4	**SRSP622844**
		4,6	**SRSP622846**
		4,8	**SRSP622848**
		5,0	**SRSP622850**
		5,2	**SRSP622852**
		5,4	**SRSP622854**
		5,6	**SRSP622856**
		5,8	**SRSP622858**
		6,0	**SRSP622860**
YFM660R Raptor 01-05	Sport	4,8	**SRSP552448**
		5,0	**SRSP552450**
		5,4	**SRSP552454**
		5,6	**0431-0461**
		7,1	**0431-0463**
YFM700R Raptor 06-10	Sport	4,8	**SRSP552448**
		5,0	**SRSP552450**
		5,4	**SRSP552454**
		5,6	**0431-0461**
		7,1	**0431-0463**
YFM700R Raptor Special Edition 07-10	Sport	4,8	**SRSP552448**
		5,0	**SRSP552450**
		5,4	**SRSP552454**
		5,6	**0431-0461**
		7,1	**0431-0463**

[2] Requiert deux adaptateurs pour collier d'amortisseur (pièce 1312-0383, vendue séparément).

RESSORTS ARRIÈRE/AVANT POUR SSV

MODÈLES	POSITION	DURETÉ DU RESSORT (KG/MM)	RÉF.
POLARIS			
RZR S800 EFI 09-12	Avant/Arrière	4,0	**SRSP622840**[1]
		4,2	**SRSP622842**[1]
		4,4	**SRSP622844**[1]
		4,6	**SRSP622846**[1]
		4,8	**SRSP622848**[1]
		5,0	**SRSP622850**[1]
		5,2	**SRSP622852**[1]
		5,4	**SRSP622854**[1]
		5,6	**SRSP622856**[1]
		5,8	**SRSP622858**[1]
		6,0	**SRSP622860**[1]

MODÈLES	POSITION	DURETÉ DU RESSORT (KG/MM)	RÉF.
YAMAHA			
YXR450/660/ 700 Rhino 08-10	Avant	4,8	**SRSP552448**[2]
		5,0	**SRSP552450**[2]
		5,4	**SRSP552454**[2]
		5,6	**0431-0461**[2]
		7,1	**0431-0463**[2]

[1] Nécessite un adaptateur pour collier d'amortisseur Race Tech RÉF. SPCS P634820 (vendu séparément).

[2] Requiert un adaptateur pour collier d'amortisseur Race Tech RÉF. 55525725 (vendu séparément).

ADAPTATEUR DE COLLIER D'AMORTISSEUR

RÉF.	RÉF.	RÉF.
1312-0340	**1312-0344**	**1312-0383**

Les produits avec une référence GRIS GRAS sont nouveaux pour 2024.

HIGHLIFTER



0431-0449

RESSORTS D'AMORTISSEURS

- L'ensemble complet ajoute une capacité de 45 kg (100 lb) tout en réduisant la fatigue due à des charges lourdes
- N'affectent pas le pilote ; souple et confortable
- Économisez de l'argent : un ensemble complet peut être installé à moindre coût par rapport aux amortisseurs d'origine de rechange
- Finition jaune époxy, sauf mention contraire

APPLICATIONS

MODÈLES	AVANT/ARRIÈRE	RÉF.
HONDA		
TRX420 Rancher 2x4/4x4 14-15 (argent)	Arrière	**0431-0449**
TRX420 Rancher 2x4/4x4 20	Arrière	**0431-0449**
TRX420 Rancher XP Northstar 20	Avant	**0431-0472**
TRX420 Rancher PS 14 (argent)	Arrière	**0431-0449**
TRX420 Rancher Auto 4x4 DCT 14-15/ DCT EPS 15/DCT PS 14 (argent)	Arrière	**0431-0449**
TRX420 Rancher 4x4 EPS 20 (argent)	Arrière	**0431-0449**
TRX420 Rancher/ES 2x4/4x4 20 (argent)	Arrière	**0431-0449**
TRX420 Rancher 4x4 EPS 15 (argent)	Arrière	**0431-0449**
TRX420 Rancher EX 2x4/4x4 14-15 (argent)	Arrière	**0431-0449**
TRX420 Rancher XP Northstar 20	Avant	**0431-0472**
TRX500 Foreman 4x4 14-15/PS 14/EPS 14-15 (argent)	Arrière	**0431-0449**
TRX500 Foreman ES 4x4 14-16/ PS 14/ES EPS 15 (argent)	Arrière	**0431-0449**
TRX520 Foreman 4x4 20-21 (argent)	Arrière	**0431-0449**
TRX650 03-10 (argent)	Avant	**0431-0464**
	Arrière	**0431-0458**
TRX680 06-14 (argent)	Avant	**0431-0464**
	Arrière	**0431-0458**
KAWASAKI		
KSV650i Brute Force 06-11	Avant	**0431-0181**
KSV750i Brute Force 05-14	Avant	**0431-0181**
POLARIS		
Sportsman 400 HO 4x4 11-14 (argent)	Avant	**0431-0441**
	Arrière	**0431-0442**[1]
Sportsman 450 HO/HO EPS 16-20 (argent)	Avant	**0431-0441**
	Arrière	**0431-0442**[1]
Sportsman 500 EFI 07-09 (argent)	Avant	**0431-0441**
	Arrière	**0431-0442**[1]
Sportsman 500 HO 06-13 (argent)	Avant	**0431-0441**
	Arrière	**0431-0442**[1]
Sportsman 500 HO EFI 06-08 (argent)	Avant	**0431-0441**
	Arrière	**0431-0442**[1]
Sportsman 550 EPS/X2 14 (argent)	Avant	**0431-0450**
	Arrière	**0431-0451**
Sportsman 570 14-16 (argent)	Avant	**0431-0441**
Sportsman 570 20 (argent)	Avant	**0431-0441**
	Arrière	**0431-0442**
Sportsman 570 Hunter Edition 20 (argent)	Avant	**0431-0441**
	Arrière	**0431-0442**
Sportsman 570 Touring 14-16 (argent)	Avant	**0431-0441**
	Avant	**0431-0442**[1]
Sportsman 570 Touring 20 (argent)	Avant	**0431-0441**
	Arrière	**0431-0442**

KIT D'ADAPTATEUR DE RESSORT

DESCRIPTION	RÉF.
Pour Polaris	**0431-0471**

MODÈLES	AVANT/ARRIÈRE	RÉF.
POLARIS (SUITE)		
Sportsman 570 EPS/Touring EPS 15-16 (argent)	Avant	**0431-0441**
	Arrière	**0431-0442**[1]
Sportsman 570 EPS/Touring EPS 20 (argent)	Avant	**0431-0441**
	Arrière	**0431-0442**
Sportsman 700 06 (argent)	Avant	**0431-0441**
	Arrière	**0431-0442**
Sportsman 700 EFI 06-07 (argent)	Avant	**0431-0441**
	Arrière	**0431-0442**[1]
RZR 800 08-14 (argent)	Avant	**0431-0442**[1]
	Arrière	**0431-0443**[1]
RZR 800 EPS 11-12 (argent)	Avant	**0431-0442**[1]
	Arrière	**0431-0443**[1]
Sportsman 800 EFI 06-14 (argent)	Avant	**0431-0441**
	Arrière	**0431-0442**[1]
Sportsman 800 EFI 6x6 12 (argent)	Avant	**0431-0441**
	Arrière	**0431-0442**[1]
Scrambler 850 13-19 (argent)	Avant	**0431-0450**
	Arrière	**0431-0451**
Scrambler 850 EPS 13 (argent)	Avant	**0431-0450**
	Arrière	**0431-0451**
Sportsman 850 14-20 (argent)	Avant	**0431-0450**
	Arrière	**0431-0451**
Sportsman 850 Premium 20	Avant	**0431-0450**
	Arrière	**0431-0451**
Sportsman 850 SP 15-16 (argent)	Avant	**0431-0450**
	Arrière	**0431-0451**
Ranger 1000 XP Premium 20	Avant	**0431-0472**
Sportsman 1000 XP 15-19 (argent)	Avant	**0431-0450**
	Arrière	**0431-0451**
Sportsman 1000 XP Hunter/Premium 20	Avant	**0431-0450**
	Arrière	**0431-0451**
SUZUKI		
LTA450i King Quad 07-09	Arrière	**0431-0460**
LTA500i King Quad 09-12	Arrière	**0431-0460**
LTA750i King Quad 07-13	Arrière	**0431-0460**
YAMAHA		
700 Kodiak/EPS/SE 16 (argent)	Arrière	**0431-0454**
700 Grizzly 4x4 09-19 (argent)	Avant	**0431-0453**
	Arrière	**0431-0455**
700 Grizzly 4x4/EPS 14-20 (argent)	Avant	**0431-0453**
	Arrière	**0431-0455**
700 Grizzly 4x4 LE/SE 16-20 (argent)	Avant	**0431-0453**
	Arrière	**0431-0455**

[1] Les modèles 11-14 avec bague en acier estampé nécessitent le kit d'adaptateur de ressort 0431-0471 (vendu séparément).

RESSORT DE LEVÉE

POUR CFMOTO UFORCE 1000 XL 22-23

- Conçu pour offrir une capacité supplémentaire de 100 lb par rapport aux nouveaux ressorts de série
- Livré par lot de 4, comprend une paire de ressorts pour soulever l'avant et l'arrière de l'unité
- Une amélioration idéale et économique pour ceux qui roulent avec de gros pneus, de lourdes charges et à des vitesses plus lentes
- Offre une réduction du rouleau avec une rigidité accrue, sans perte de confort

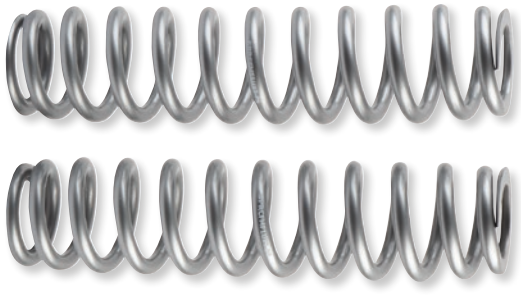

0431-0490

LIEU	RÉF.
Avant	0431-0490

LIEU	RÉF.
Arrière	0431-0491

Les produits avec une référence GRIS GRAS sont nouveaux pour 2024.

ÉCHAPPEMENT
LAMES À NEIGE ET ACCESSOIRES
TREUILS ET FIXATIONS
AUDIO
ACCESSOIRES GÉNÉRAUX ET CADENAS/ ANTIVOLS
PORTE-BAGAGES ET ACCESSOIRES
COFFRES, BAGAGES ET RANGEMENT
PIÈCES PLASTIQUES ET DE CARÉNAGE
PARE-CHOCS ET PROTECTIONS
GUIDONS ET COMMANDES
ROUES ET ACCESSOIRES
FREINS
COURROIES, CHAÎNES, PIGNONS ET COURONNES
TRANSMISSION
SUSPENSION
MOTEUR ET REFROIDISSEMENT
ADMISSION
ÉLECTRICITÉ
ÉCLAIRAGE
OUTILLAGE ET PROMOTION
INDEX

PONT D'AMORTISSEUR
POUR CAN-AM MAVERICK X3 17-22 (MODÈLES SANS SMART SHOCK)



- Aluminium 6061
- Usinage CNC
- Finition noire anodisée

DESCRIPTION	RÉF.
Pont d'amortisseur	3920-0498



PONT D'AMORTISSEUR AVEC PLAQUE DE RENFORT À DOUBLE DÉCOUPE
POUR CAN-AM MAVERICK X3 17-22 (MODÈLES SANS SMART SHOCK)

- La plaque de renfort permet de fixer le pont à la cloison avant, comme il se doit en usine
- Le support d'amortisseur monté en usine est à simple encoche, ce qui signifie que la plus grande partie de la pression est exercée sur le côté de la vis de montage
- Notre plaque de renfort répartit la pression de manière uniforme et est donc beaucoup plus stable

DESCRIPTION	RÉF.
Pont d'amortisseur avec plaque de renfort à double découpe	3920-0499



KIT DE FOURCHE D'AMORTISSEUR TAILLÉ DANS LA MASSE
POUR POLARIS PRO R/TURBO R AVEC AMORTISSEURS LIVE VALVE FOX 3.0 22-23

- Kit de fourche d'amortisseur Billet pour remplacer les fourches d'amortisseur coulées utilisées sur les modèles d'origine
- Notre fourche d'amortisseur est fabriquée en aluminium 6061 taillé dans la masse de qualité aéronautique fabriqué aux États-Unis
- Vente par lots de deux
- Conçu pour les amortisseurs avant Fox 3.0 Live Valve
- Convient pour les amortisseurs avant Walker Evans
- Installation ne nécessitant aucune modification
- L'installation nécessite le démontage complet de l'amortisseur, des ressorts et de la fourche d'origine
- Nécessite un outil de fixation de la tige d'amortisseur pour retirer/installer la fourche

DESCRIPTION	RÉF.
Kit de fourche d'amortisseur taillé dans la masse	0404-0667



CALE DE RESSORT D'AMORTISSEUR

- Les rondelles d'appui de ressort flexibles s'installent en quelques minutes et offrent aux amortisseurs avant et arrière une plus grande rigidité lors de l'utilisation de lames à neige, de pulvérisateurs et d'épandeurs
- Compatible avec la plupart des amortisseurs d'origine de quad utilitaire avec diamètre de ressort jusqu'à 76 mm (3")
- Vente par paire

DESCRIPTION	RÉF.
Cale de ressort d'amortisseur	0431-0260

1312-0836



RENFORTS DE RESSORT

- Servent à empêcher la pré-charge du train avant en cas d'utilisation d'une lame pour quad
- Vente par paire

DESCRIPTION	RÉF.
Pour Honda, Kawasaki, Suzuki et Yamaha	1312-0836
Pour McPherson	1312-0837

Les produits avec une référence GRIS GRAS sont nouveaux pour 2024.



1314-0185



1314-0144

JOINTS SPY

• Vendus séparément ou en lots de deux, composés d'un joint spy et d'un cache-poussière

TABLEAU DES APPLICATIONS

CONVIENT POUR LES MODÈLES	POS.	RÉF. JOINT SPY	RÉF. CACHE-POUSSIÈRE	RÉF. JOINT SPY/CACHE-POUSSIÈRE
ARCTIC CAT				
DVX 400 04-05	Arrière	**1314-0188**	**1314-0185**	**1314-0189**
DVX 400 06-08	Avant	-	-	**SSOS125S**
	Arrière	**1314-0188**	**1314-0185**	**1314-0189**
BOMBARDIER/CAN-AM				
DS450 09-10	Arrière	**1314-0190**	**1314-0141**	**1314-0147**
DS650 00-08	Arrière	**SKOS16**	**1314-0141**	**1314-0146**
Renegade 800R 07-10	Arrière	**1314-0188**	-	-
HONDA				
ATC200X 83-84	Arrière	**1314-0188**	**1314-0185**	**1314-0189**
ATC250R 81-86	Arrière	**1314-0188**	**1314-0185**	**1314-0189**
TRX250R 86-89	Arrière	**1314-0188**	**1314-0185**	**1314-0189**
TRX400EX 99-07	Arrière	**1314-0188**	**1314-0185**	**1314-0189**
TRX450R 04-10	Avant	-	-	**SSOS125S**
	Arrière	**1314-0190**	**1314-0186**	**1314-0191**
TRX450R 12-14	Arrière	**1314-0190**	**1314-0186**	**1314-0191**
KAWASAKI				
KXF250 Tecate 84, 87-88	Arrière	**SKOS14**	**1314-0140**	**1314-0145**
KFX400 03-04	Arrière	**1314-0188**	-	**1314-0189**
KFX400 05-06	Avant	-	-	**SSOS125S**
	Arrière	**1314-0188**	**1314-0185**	**1314-0189**
KFX450R 08-12	Avant	**1314-0143**	**1314-0139**	**1314-0144**
	Arrière	**SKOS16**	**1314-0141**	**1314-0146**
KVF650 Prairie 02-03	Arrière	**1314-0188**	**1314-0185**	**1314-0189**
KFX700 04-10	Arrière	**1314-0190**	**1314-0141**	**1314-0147**
KTM				
450/525 XC 08-09	Avant	**1314-0170**	-	-
	Arrière	**1314-0171**	-	-
SUZUKI				
LT250R 85-92	Arrière	**SKOS14**	**1314-0140**	**1314-0145**
LT-Z400 Quad Sport Z 03-05	Arrière	**1314-0188**	**1314-0185**	**1314-0189**
LT-Z400 Quad Sport Z 06-07	Avant	-	-	**SSOS125S**
	Arrière	**1314-0188**	**1314-0185**	**1314-0189**
LT-R450 Quad Racer 06-09	Avant	**SKOS14**	**1314-0140**	**1314-0145**
	Arrière	**1314-0192**	**1314-0142**	-
LT500R 87-90	Arrière	**1314-0188**	**1314-0185**	**1314-0189**
YAMAHA				
YFZ450 04-09	Avant	**1314-0143**	**1314-0139**	**1314-0144**
	Arrière	**1314-0188**	**1314-0185**	**1314-0189**
YFZ450R 09-13	Avant	**SKOS14**	**1314-0140**	**1314-0145**
	Arrière	**SKOS16**	**1314-0141**	**1314-0146**
YFZ450 Special Edition 07	Avant	**1314-0143**	**1314-0139**	**1314-0144**
	Arrière	**1314-0188**	**1314-0139**	**1314-0144**
YXR450/660/700 Rhino Special Edition 08-10	Avant	**1314-0143**	**1314-0139**	**1314-0144**
YFM700R Raptor Special Edition 07-10	Avant	**1314-0143**	**1314-0139**	**1314-0144**
YFM700R Raptor 09-10	Avant	**1314-0143**	**1314-0139**	**1314-0144**

SPÉCIFICATIONS

RÉF.	DESCRIPTION
1314-0140	Cache-poussière 14 mm x 26 mm, KYB
1314-0141	Cache-poussière 16 mm x 28 mm, KYB
1314-0143	Joint spy de 12,5 mm x 27 mm, KYB
1314-0144	Ensemble de cache-poussière/joint spy 12,5 mm, KYB
1314-0145	Ensemble de cache-poussière/joint spy 14 mm, KYB
1314-0146	Ensemble de cache-poussière/joint spy 16 mm x 34 mm/16 mm x 28 mm, KYB
1314-0147	Ensemble de cache-poussière/joint spy 16 mm x 28 mm/16 mm x 28 mm, KYB
1314-0148	Ensemble de cache-poussière/joint spy 18 mm, KYB
1314-0170	Protection de joint spy 14 mm
1314-0171	Protection de joint spy 16 mm

RÉF.	DESCRIPTION
1314-0184	Cache-poussière de 12,5 mm x 25 mm
1314-0185	Cache-poussière de 14 mm x 22 mm
1314-0186	Cache-poussière de 16 mm x 24 mm
1314-0188	Joint spy de 14 mm x 26 mm, Showa
1314-0189	Ensemble de cache-poussière/joint spy 14 mm, Showa
1314-0190	Joint spy de 16 mm x 28 mm
1314-0191	Ensemble de cache-poussière/joint spy 16 mm, Showa
1314-0192	Joint spy de 18 mm x 30 mm
SKOS14	Joint spy d'amortisseur de 14 mm x 30 mm, KYB
SKOS16	Joint spy d'amortisseur de 16 mm x 36 mm, KYB
SSOS125S	Ensemble de cache-poussière/joint spy d'amortisseur 12,5 mm, Showa

Les produits avec une référence **GRIS GRAS** sont nouveaux pour 2024.

SMSB1412



RACE TECH

BAGUES DE TIGE D'AMORTISSEUR

- Recréent l'assemblage de flasque de guidage pour un prix modique
- Bagues de tige traitées PTFE, à faible friction et haute qualité pour de meilleures performances et une longue durée de vie

TABLEAU DES APPLICATIONS

CONVIENT POUR LES MODÈLES	AVANT - RÉF.	ARRIÈRE - RÉF.
ARCTIC CAT		
DVX 400 04-05	-	**SMSB1412**
DVX 400 06-08	**SMSB12508**	**SMSB1412**
BOMBARDIER/CAN-AM		
DS450 09-10	**SMSB1615**	**SMSB1615**
DS650 00-08	-	**SMSB1615**
HONDA		
ATC200X 83-84	-	**SMSB1412**
ATC350X 85	-	**SMSB1412**
ATC250R 86	-	**1314-0164**
TRX250R 86-89	-	**1314-0164**
TRX400EX 99-07	-	**SMSB1412**
TRX450R 04-09	**SMSB12508**	**SMSB1612**
KAWASAKI		
KXF250 Tecate 84	-	**SMSB1412**
KFX400 03-04	-	**SMSB1412**
KFX400 05-06	**SMSB12508**	**SMSB1412**
KFX450R 08-12	**1314-0163**	**SMSB1615**

CONVIENT POUR LES MODÈLES	AVANT - RÉF.	ARRIÈRE - RÉF.
KAWASAKI (SUITE)		
KVF650 Prairie 02-03	-	**SMSB1412**
KFX700 04-10	-	**SMSB1615**
KTM		
450/525 XC 08-09	**SMSB1412**	**SMSB1612**
SUZUKI		
LT250R 85-92	-	**SMSB1412**
LT-Z400 Quad Sport Z 03-05	-	**SMSB1412**
LT-Z400 Quad Sport Z 06-07	**SMSB12508**	**SMSB1412**
LT-R450 Quad Racer 06-10	**SMSB1412**	-
LT500R 87-90	-	**1314-0164**
YAMAHA		
YFZ450 04-09	**1314-0163**	**SMSB1415**
YFZ450 Special Edition 07	**1314-0163**	**SMSB1415**
YFZ450R 09-13	**SMSB1415**	**SMSB1615**
YFM700 Rhino Special Edition 08-10	**1314-0163**	-
YFM700R Raptor 09-10	**1314-0163**	-
YFM700R Raptor Special Edition 07-10	**1314-0163**	-

SPÉCIFICATIONS

RÉF.	TAILLE
1314-0163	12,5 mm (diam. int.) x 12 mm (L)
1314-0164	10 mm (diam. int.) x 10 mm (L)
SMSB12508	12,5 mm (diam. int.) x 8 mm (L)
SMSB1412	14 mm (diam. int.) x 12 mm (L)

RÉF.	TAILLE
SMSB1415	14 mm (diam. int.) x 15 mm (L)
SMSB1612	16 mm (diam. int.) x 12 mm (L)
SMSB1615	16 mm (diam. int.) x 15 mm (L)

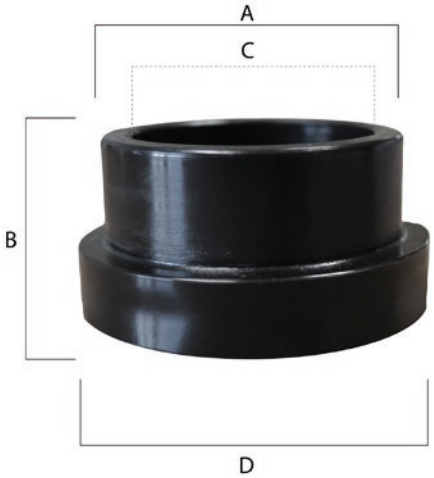

EPI PERFORMANCE

BAGUES D'AMORTISSEUR

- Bagues d'amortisseur de rechange de qualité
- Comparer avec les références ou dimension d'origine pour votre application

RÉF. PIÈCE D'ORIGINE	DIMENSIONS A	B	C	D	DIAGRAMME	QTÉ	RÉF.
1500103 (P)	25,5 mm (1 005")	14,5 mm (0,57")	21 mm (0 828")	30,5 mm (1,2")	1	2	**1313-0140**
1500307 (P)	25,5 mm (1 005")	16 mm (0,63")	21 mm (0 828")	30,5 mm (1,2")	1	2	**1313-0145**

KYB Genuine Parts

BAGUE DE SUSPENSION AVANT

POUR SUZUKI LTR450 06-09

- 14 mm

DESCRIPTION	RÉF.
Bague de suspension avant	**1314-0544**



Les produits avec une référence GRIS GRAS sont nouveaux pour 2024.

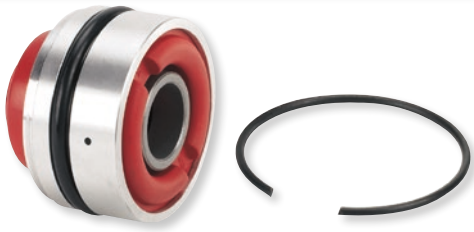

KITS DE JOINTS DE TIGE D'AMORTISSEUR

- Assemblage complet prêt à être installé sur le corps d'amortisseur
- Fabriqué à partir d'aluminium 6061-T6 et du même caoutchouc maison que nos joints spy
- Tous les joints sont dotés de trous de purge pour permettre de retirer l'air du réservoir d'huile pendant l'installation
- Le joint spy à double lèvre est conçu pour empêcher la saleté de pénétrer et maintenir un faible niveau de friction
- Certains modèles ont un design amélioré pour les installer plus aisément
- Comprend : corps en aluminium, cache-poussière, bague, joint spy, joint torique, bague de friction pour fourche/rondelle, circlip et amortisseur supérieur

APPLICATIONS

MODÈLES	JOINT DE TIGE D'AMORTISSEUR ARRIÈRE	JOINT DE TIGE D'AMORTISSEUR AVANT
ARCTIC CAT		
DVX400 04-08	**1314-0045**	-
HONDA		
ATC350X 85-86	**1314-0046**	-
TRX400EX/X 99-14	**1314-0045**	-
KAWASAKI		
KXF250 Tecate 87-88	**1314-0047**	-
KXT250 Tecate 84-87	**1314-0047**	-
KFX400 03-06	**1314-0045**	-
KFX450R 08-13	**1314-0041**	**1314-0120**
KTM		
450 10	**1314-0053**	-

MODÈLES	JOINT DE TIGE D'AMORTISSEUR ARRIÈRE	JOINT DE TIGE D'AMORTISSEUR AVANT
KTM (SUITE)		
505 10	**1314-0053**	-
SUZUKI		
LT-250R 85-92	**1314-0047**	-
LT-Z400 03-08	**1314-0045**	-
LT-R450 06-11	**1314-0052**	-
YAMAHA		
YFM350 Warrior 87-04	**1314-0051**	-
YFZ350 Banshee 87-06	**1314-0051**	-
YFZ450 04-09	**1314-0051**	**1314-0120**
YFM660R Raptor 01-05	**1314-0051**	-
YFM700R Raptor 06-17	**1314-0051**	-

TABLEAU DE TAILLES DU JOINT DE TIGE D'AMORTISSEUR

RÉF. KIT	DIAM. INT. (MM)	DIAM. EXT. (MM)	CIRCLIP
1314-0041	16	46	46 x 2 rond
1314-0045	14	40	40 x 1,5 carré
1314-0046	14	44	44 x 2 rond
1314-0047	14	40	43 x 1,5 rond

RÉF. KIT	DIAM. INT. (MM)	DIAM. EXT. (MM)	CIRCLIP
1314-0051	14	40	43 x 1,5 carré
1314-0052	18	50	53 x 1,75 rond
1314-0053	18	46	-
1314-0120	12,5	36	-

SYSH4014



KIT FLASQUE DE GUIDAGE ARRIÈRE

- Vente à l'unité

TABLEAU DES APPLICATIONS

CONVIENT POUR LES MODÈLES	RÉF.
ARCTIC CAT	
DVX400 04-08	**1314-0149**
BOMBARDIER/CAN-AM	
DS650 00-08	**1314-0151**
800R Renegade 07-10	**1314-0149**
HONDA	
ATC200X 83-84	**1314-0149**
TRX250R 86-89	**1314-0149**
TRX400EX 99-07	**1314-0149**

CONVIENT POUR LES MODÈLES	RÉF.
KAWASAKI	
KXF250 Tecate 84, 87-88	**1314-0149**
KFX400 03-06	**1314-0149**
KFX450R 08-13	**1314-0151**
SUZUKI	
LT250R 85-92	**1314-0149**
LT-Z400 Quad Sport Z 03-07	**1314-0149**
YAMAHA	
YFS200 Blaster 99-02	**SYSH4014**
YFM250R Raptor 08-12	**SYSH40125**

CONVIENT POUR LES MODÈLES	RÉF.
YAMAHA (SUITE)	
YFM350 Warrior 87-04	**SYSH4014**
YFZ350 Banshee 87-07	**SYSH4014**
YFZ450 04-09	**1314-0149**
YFZ450 Special Edition 07	**1314-0149**
YFZ450R 09-13	**1314-0151**
YXR450/660/700 Rhino Special Edition 08-10	**SYSH4014**
YFM660R/700R Raptor 01-10	**SYSH4014**

SPÉCIFICATIONS

RÉF.	TAILLE
1314-0149	Corps de 40 mm de DI x tige de 14 mm de DE, KYB
1314-0151	Corps de 46 mm de DI x tige de 16 mm de DE, KYB

RÉF.	TAILLE
SYSH4014	Corps de 40 mm de diam. int. x axe de 14 mm de diam. ext.
SYSH40125	Corps de 40 mm de diam. int. x axe de 12,5 mm de diam. ext.



0450-0237

VALVE D'ABSORBEUR DE CHOCS

- Remplacez l'écrou de l'amortisseur avec une valve asymétrique offrant différents débits pour la compression et la détente
- Le débit de l'absorbeur de chocs à basse vitesse se conserve pendant la compression et la détente, provoquant un amortissement souple aux vitesses les plus basses qui se traduit par de l'écrasement et par une sensation d'insensibilité pendant les chocs prolongés. Les valves d'absorbeur de chocs corrigent ce problème

CONVIENT POUR LES MODÈLES	AVANT - RÉF.	ARRIÈRE - RÉF.
BOMBARDIER/CAN-AM		
DS650 00-08	-	**0450-0093**
CANNONDALE		
Cannibal/Moto/Speed	-	**0450-0091**
HONDA		
TRX250R 86-89	-	**0450-0091**
TRX400EX 99-07	-	**0450-0091**

CONVIENT POUR LES MODÈLES	AVANT - RÉF.	ARRIÈRE - RÉF.
KAWASAKI		
KVF650 Prairie 02-04	-	**0450-0091**
SUZUKI		
LT-R450 06-10	**0450-0093**	-
LT500R 87-90	-	**0450-0091**
YAMAHA		
YFM660R/700R Raptor 01-10	-	**0450-0237**

Les produits avec une référence GRIS GRAS sont nouveaux pour 2024.

PROTECTIONS ET MEMBRANES D'AMORTISSEUR ARRIÈRE

- De qualité équivalente, voire supérieure, aux pièces d'origine pour un prix plus raisonnable
- Pièces généralement non disponibles à l'unité auprès du fabricant



1314-0636



1314-0638

MODÈLES	BUMPER D'AMORTISSEUR ARRIÈRE - RÉF.	MEMBRANE D'AMORTISSEUR ARRIÈRE - RÉF.
ARCTIC CAT		
400 DVX 04-08	**1314-0637**	**1314-0672**
HONDA		
TRX400EX 99-08	**1314-0637**	**1314-0672**
TRX400X 09-14	**1314-0637**	**1314-0672**
TRX450ER 06-14	**1314-0671**	**1314-0672**
TRX450R 04-09	**1314-0671**	**1314-0672**
KAWASAKI		
KXF250 Tecate 87-88	**1314-0636**	-
KXT250 Tecate 84	**1314-0636**	-
KFX400 03-06	**1314-0637**	**1314-0672**
KFX 700 V-Force 04-09	-	**1314-0638**

MODÈLES	BUMPER D'AMORTISSEUR ARRIÈRE - RÉF.	MEMBRANE D'AMORTISSEUR ARRIÈRE - RÉF.
SUZUKI		
LT-250R 85-92	**1314-0636**	**1314-0638**
LT-Z400 03-14	**1314-0637**	**1314-0672**
YAMAHA		
YFZ450 04-05	**1314-0637**	**1314-0639**
YFZ450 06-09	-	**1314-0639**
YFZ450R 09-20	**1314-0636**	**1314-0638**
YFZ450R 14-16	-	**1314-0638**
YFZ450X 10-11	-	**1314-0638**
YFM700R Raptor 06-08	**1314-0637**	**1314-0639**
YFM700R Raptor 09-10	-	**1314-0639**

MEMBRANES DE RÉSERVOIR D'AMORTISSEUR



1314-0128

- Membranes d'amortisseur d'origine

TABLEAU DES APPLICATIONS

CONVIENT POUR LES MODÈLES	AVANT - RÉF.	ARRIÈRE - RÉF.
ARCTIC CAT		
DVX 400 04-05	-	**1314-0177**
DVX 400 06-08	**1314-0174**	**1314-0177**
BOMBARDIER/CAN-AM		
DS450 09-10	**1314-0131**	-
Renegade 800R 07-10	**1314-0131**	-
DS650 00-08	-	**1314-0131**
HONDA		
ATC250R 86	-	**1314-0175**
TRX250R 86-89	-	**1314-0175**
ATC350R 85	-	**1314-0175**
TRX400EX 99-07	-	**1314-0177**
TRX450R 04-09	**1314-0174**	**1314-0177**
KAWASAKI		
KFX400 03-04	-	**1314-0177**
KFX400 05-06	**1314-0174**	**1314-0177**
KFX450R 08-13	**1314-0128**	-
KVF650 Prairie 4x4 02-03	-	**1314-0176**

CONVIENT POUR LES MODÈLES	AVANT - RÉF.	ARRIÈRE - RÉF.
KAWASAKI (SUITE)		
KFX700 04-10	-	**1314-0130**
SUZUKI		
LT250R 85-92	-	**1314-0130**
LT-Z400 03-05	-	**1314-0177**
LT-Z400 Quad Sport Z 06-07	**1314-0174**	**1314-0177**
LT-R450 Quad Racer 06-10	**1314-0130**	**1314-0133**
LT500R 87-90	-	**1314-0175**
YAMAHA		
YFZ450 04-09 (sauf modèle R)	**1314-0128**	**1314-0129**
YFZ450 Special Edition 07	**1314-0128**	**1314-0129**
YFZ450R 09-13	**1314-0130**	**1314-0130**
YXR450/660/700 Rhino Special Edition 08-10	**1314-0128**	**1314-0174**
YFM660R Raptor 01-05	-	**1314-0174**
YFM700R Raptor 06-08 (sauf Special Edition)	-	**1314-0129**
YFM700R Raptor 09-10 (sauf Special Edition)	**1314-0128**	**1314-0129**
YFM700R Raptor Special Edition 07-10	**1314-0128**	**1314-0129**

SPÉCIFICATIONS

RÉF.	TAILLE
1314-0128	40 mm x 88 mm KYB
1314-0129	41 mm x 100 mm KYB
1314-0130	46 mm x 88 mm KYB

RÉF.	TAILLE
1314-0131	46 mm x 103 mm KYB
1314-0133	57 mm x 68 mm KYB
1314-0174	40,5 mm x 80 mm Showa

RÉF.	TAILLE
1314-0175	48,5 mm x 95 mm Showa
1314-0176	48,5 mm x 105 mm Showa
1314-0177	54 mm x 74 mm Showa

BOUCHONS DE RÉSERVOIR D'AMORTISSEUR GRAND VOLUME



1314-0263

- Bouchons de réservoir en aluminium taillé dans la masse qui augmentent le volume d'azote afin d'éviter toute perte de charge
- Valve Schrader encastrée pour une recharge facile

CONVIENT POUR LES MODÈLES	AVANT - RÉF.	ARRIÈRE - RÉF.
KAWASAKI		
KFX450R 08-12	**1314-0254**	-
Teryx 750 4x4 08-11 (sauf L.E. Sport)	-	**1314-0254**
Teryx 750 4x4 Limited Edition Sport 09-11	**1314-0254**	**1314-0254**

CONVIENT POUR LES MODÈLES	AVANT - RÉF.	ARRIÈRE - RÉF.
YAMAHA		
YFZ450 04-09	**1314-0254**	-
YXR450/660/700 Rhino Special Edition 08-10	**1314-0254**	**1314-0263**
YFM660R Raptor 02-05	-	**1314-0254**
YFM700R Raptor 06-10	-	**1314-0263**

Les produits avec une référence GRIS GRAS sont nouveaux pour 2024.



RACE TECH

TAMPONS D'AMORTISSEURS

- Une partie facilement négligée de l'entretien de l'amortisseur, les tampons d'amortisseurs feront toute la différence et adouciront les atterrissages difficiles
- Généralement efficaces sur plus de 25 à 30 % du débattement de suspension

TABLEAU DES APPLICATIONS

CONVIENT POUR LES MODÈLES	AVANT - RÉF.	ARRIÈRE - RÉF.
ARCTIC CAT		
DVX 400 04-05	-	**1314-0182**
DVX 400 06-08	**1314-0178**	**1314-0182**
BOMBARDIER/CAN-AM		
DS450 09-10	**1314-0135**	**1314-0135**
DS650 00-08	-	**1314-0135**
800R Renegade 07-10	**1314-0134**	-
HONDA		
ATC250R 86	-	**1314-0136**
TRX250R 86-89	-	**1314-0136**
TRX400EX 99-07	-	**1314-0182**
TRX450R 04-09	**1314-0178**	-
KAWASAKI		
KXF250 Tecate 84, 87-88	-	**1314-0134**
KFX400 03-04	-	**1314-0182**
KFX400 05-06	**1314-0178**	**1314-0182**
KFX450R 08-12	**1314-0137**	**1314-0179**
KVF650 Prairie 02-04	-	**1314-0179**
KFX700 04-10	-	**1314-0136**

CONVIENT POUR LES MODÈLES	AVANT - RÉF.	ARRIÈRE - RÉF.
POLARIS		
RZR 800S 09-10	-	**1314-0136**[1]
SUZUKI		
LT250R 85-92	-	**1314-0134**
LT-Z400 Quad Sport Z 03-05	-	**1314-0182**
LT-Z400 Quad Sport Z 06-07	**1314-0178**	**1314-0182**
LT-R450 Quad Racer 06-09	**1314-0134**	**1314-0138**
LT500R 87-90	-	**1314-0136**
YAMAHA		
YFZ350 Banshee 87-07	-	**1314-0179**
YFZ450 04-05	**1314-0137**	**1314-0182**
YFZ450 06-09	**1314-0137**	-
YFZ450 Special Edition 07	**1314-0137**	-
YFZ450R 09-16	**1314-0134**	**1314-0136**
YXR450/660/700 Rhino Special Edition 08-10	**1314-0137**	**1314-0182**
YFM700R Raptor 09-10	**1314-0137**	-
YFM700R Raptor Special Edition 07-10	**1314-0137**	-

[1] Réduire à 45 mm.

SPÉCIFICATIONS

RÉF.	DESCRIPTION
1314-0134	14 mm x 42 mm x 55 mm, KYB
1314-0135	16 mm x 42 mm x 55 mm, KYB
1314-0136	16 mm x 44 mm x 59 mm, KYB

RÉF.	DESCRIPTION
1314-0137	12,5 mm x 34 mm x 40 mm, KYB
1314-0138	Cuvette de 18 mm x 43 mm x 59 mm, KYB

RÉF.	DESCRIPTION
1314-0178	12 mm x 36 mm x 34 mm, Showa
1314-0179	14 mm x 49 mm x 44 mm, Showa
1314-0182	14 mm x 44 mm x 39 mm, Showa



KYB Genuine Parts

MEMBRANE D'AMORTISSEUR

POUR CAN-AM DS450X.MX 12

DIMENSIONS	RÉF.
46/102	**1314-0514**



MUD-P09



MUD-P18

MOOSE RACING

HOUSSES D'AMORTISSEUR

- Protègent vos amortisseurs de la boue, de l'humidité et des débris
- En nylon 400 deniers durable
- Scratch de fermeture solide et durable de 51 mm (2")
- Élastique haute résistance des deux côtés
- Quatre trous d'aération pour une meilleure circulation de l'air
- Vente par lots de deux, sauf mention contraire



MUD-S47

NOIR	ROUGE	BLEU	LARGEUR	LONGUEUR
MUD-P09	**MUD-P18**	-	24 cm (9 1/2")	32 cm (12 1/2")
MUD-P19	-	-	25 cm (9 3/4")	26,5 cm (10 1/2")
MUD-P29	-	-	26,5 cm (10 1/2")	31 cm (12 1/4")
MUD-S09[1]	**MUD-S18**[1]	-	28 cm (11")	30 cm (11 3/4")
MUD-S19	-	-	29 cm (11 1/2")	34,5 cm (13 1/2")
MUD-S29[1]	**MUD-S38**[1]	**MUD-S47**[1]	32 cm (12 1/2")	37,5 cm (14 3/4")

[1] Vente à l'unité.

Les produits avec une référence GRIS GRAS sont nouveaux pour 2024.


0430-1261


0430-1265

TRIANGLE DE SUSPENSION INFÉRIEUR AVANT

- Les triangles de suspension avant de qualité sont conçus pour remplacer directement ceux d'origine et répondent aux spécifications initiales
- Finition époxy noire durable pour une protection accrue
- Vente à l'unité
- Kit bague/arbre vendu séparément

CONVIENT POUR LES MODÈLES	INFÉRIEUR AVANT GAUCHE - RÉF.	INFÉRIEUR AVANT DROIT - RÉF.	KIT D'ARBRE/ BAGUE - RÉF.
POLARIS			
Xplorer 300 96-99	0430-1261	0430-1262	0430-1265
ACE 325 14-15	0430-1259	0430-1260	0430-1265
Xpedition 325/425 00	0430-1261	0430-1262	0430-1265
ATP 330/500 05	0430-1263	0430-1264	0430-1265
Magnum 330 03-06	0430-1261	0430-1262	0430-1265
Sportsman 335 99-00	0430-1263	0430-1264	0430-1265
Big Boss 400L 6X6 95-97	0430-1261	0430-1262	0430-1265
Scrambler 400 95-99	0430-1261	0430-1262	0430-1265
Sportsman 400L 94-97	0430-1261	0430-1262	0430-1265
Sportsman 400 01-04	0430-1263	0430-1264	0430-1265
Sportsman 400 04,5	0430-1261	0430-1262	0430-1265
Sportsman 400 05	0430-1259	0430-1260	0430-1265
Sportsman 400 H.O. 11-14	0430-1259	0430-1260	0430-1265
Xplorer 400 95-00	0430-1261	0430-1262	0430-1265
Magnum 425 95-98	0430-1261	0430-1262	0430-1265
Sportsman 450 06-07	0430-1259	0430-1260	0430-1265

CONVIENT POUR LES MODÈLES	INFÉRIEUR AVANT GAUCHE - RÉF.	INFÉRIEUR AVANT DROIT - RÉF.	KIT D'ARBRE/ BAGUE - RÉF.
POLARIS (SUITE)			
Sportsman 450 H.O. 16-20	0430-1259	0430-1260	0430-1265
Diesel 455 99-01	0430-1263	0430-1264	0430-1265
Big Boss 500 6x6 98-99	0430-1261	0430-1262	0430-1265
Magnum 500 (modèles 00 fabriqués avant le 01/07/99) 99-00	0430-1261	0430-1262	0430-1265
Scrambler 500 97-00	0430-1261	0430-1262	0430-1265
Sportsman 500 96-04	0430-1263	0430-1264	0430-1265
Sportsman 500 04,5	0430-1261	0430-1262	0430-1265
Sportsman 500 (tous sauf Touring/X2) 05-13	0430-1259	0430-1260	0430-1265
Xplorer 500 97	0430-1263	0430-1264	0430-1265
ACE 570 15	0430-1259	0430-1260	0430-1265
Sportsman 570 (sauf SP) 14-20	0430-1259	0430-1260	0430-1265
Sportsman 600 03-04	0430-1261	0430-1262	0430-1265
Sportsman 700 02-04	0430-1261	0430-1262	0430-1265
Sportsman 800 (tous sauf 6x6) 11-14	0430-1259	0430-1260	0430-1265



0430-1220

BARRES DE DIRECTION INFÉRIEURES POUR UNE HAUTE GARDE AU SOL

- Les barres de direction inférieures à haute garde au sol Moose augmentent la garde au sol de 51 mm (2")
- Fabriquées à partir d'un technique d'étirage tubulaire à froid de 32 mm (1,25"), 3, mm (0,120") de paroi avec des renforts pour augmenter la résistance
- Bloc de rotule usiné CNC
- Soudé MIG
- Finition par revêtement par poudre pour la durabilité

CONVIENT POUR LES MODÈLES	RÉF.
CAN-AM	
X3 72" 17-20	0430-1220
POLARIS	
RZR XP1000/XP Turbo 14-21	0430-1219

CONVIENT POUR LES MODÈLES	RÉF.
POLARIS (SUITE)	
RZR Turbo S 18-21	0430-1221
RZR XP Pro 18-21	0430-1222

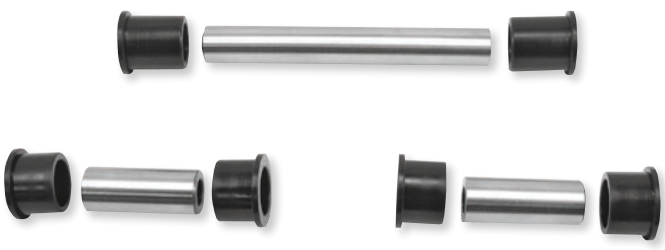

KIT DE RECONDITIONNEMENT POUR TRIANGLES DE SUSPENSION INFÉRIEUR ET SUPÉRIEUR

POUR KAWASAKI BRUTE FORCE

- Le design d'origine comprend de petits roulements sphériques qui supportent le poids de l'ensemble du train avant
- Avec le temps, les roulements sphériques se déserrent et les joints externes se cassent à cause du jeu trop important ; cela permet aux saletés d'entrer dans l'assemblage
- Le kit d'amélioration contient des bagues en thermoplastique acétal et des broches trempées pour tout le train avant de la machine

MODÈLES	RÉF.
KVF650 Brute Force 4x4i 06-14	**0430-0608**

MODÈLES	RÉF.
KVF750 Brute Force 4x4 05-11	**0430-0608**

Les produits avec une référence GRIS GRAS sont nouveaux pour 2024.



KITS DE ROULEMENTS DE TRIANGLE ET DE JOINTS

- Pièces de rechange directes pour pièces d'origine conçues pour reconditionner le triangle en fonction des spécifications d'usine
- Axe de triangle de suspension réalisé avec précision en acier de roulement 52100 à traitement thermique, pour de meilleures performances et une plus longue durée de vie
- Le kit contient des roulements, des axes de piston, des rondelles et des joints, qui permettent de reconstruire un triangle de suspension

MODÈLES	KIT DE ROULEMENTS DE TRIANGLE/JOINTS INFÉRIEURS AVANT - RÉF.	KIT DE ROULEMENTS DE TRIANGLE/JOINTS SUPÉRIEURS AVANT - RÉF.	KIT DE BAGUE DE TRIANGLE INFÉRIEURE AVANT SEULE - RÉF.	KIT DE BAGUE DE TRIANGLE SUPÉRIEURE AVANT SEULE - RÉF.
ARCTIC CAT				
250 2x4 99-05	**0430-0313**	**0430-0313**	-	-
250 2x4 06-09	**0430-1187**	-	-	-
250 4x4 01-05	**0430-0313**	**0430-0313**	-	-
250 DVX 06-08	**0430-1187**	-	-	-
300 2x4 98-04	**0430-0313**	**0430-0313**	-	-
300 2x4 10-12	**0430-1187**	-	-	-
300 2x4 13-16	**0430-1187**	**0430-1187**	-	-
300 4x4 98-05	**0430-0313**	**0430-0313**	-	-
300 DVX 09-12	**0430-1187**	-	-	-
300 DVX 13-15	**0430-1187**	**0430-1187**	-	-
Alterra 300 17-20	**0430-1187**	**0430-1187**	-	-
375 2x4 avec AT 02	**0430-0313**	**0430-0809**	-	**0430-0631**
375 4x4 avec AT 02	**0430-0313**	**0430-0809**	-	**0430-0631**
400 2x4 98-01	**0430-0313**	**0430-0313**	-	-
400 4x4 98-00	**0430-0313**	**0430-0313**	-	-
400 4x4 avec AT 03-04	**0430-0313**	**0430-0809**	-	**0430-0631**
400 4x4 avec MT 01	**0430-0313**	**0430-0313**	-	-
400 4x4 avec MT 02-04	**0430-0313**	**0430-0809**	-	**0430-0631**
400 DVX 04-08	**0430-0048**	**0430-0040**	-	-
400 FIS 2x4 avec AT 03	**0430-0313**	**0430-0809**	-	**0430-0631**
400 FIS 2x4 avec AT 04	**0430-0810**	**0430-0809**	**0430-0630**	**0430-0631**
400 FIS 2x4 avec MT 03	**0430-0313**	**0430-0809**	-	**0430-0631**
400 FIS 2x4 avec MT 04	**0430-0810**	**0430-0809**	**0430-0630**	**0430-0631**
400 FIS 4x4 TRV 06-14	**0430-0810**	**0430-0809**	**0430-0630**	**0430-0631**
400 FIS 4x4 avec AT 03	**0430-0313**	**0430-0809**	-	**0430-0631**
400 FIS 4x4 avec AT 04-08	**0430-0810**	**0430-0809**	**0430-0630**	**0430-0631**
400 FIS 4x4 avec AT LTD 07	**0430-0810**	**0430-0809**	**0430-0630**	**0430-0631**
400 FIS 4x4 avec MT 02-03	**0430-0313**	**0430-0809**	-	**0430-0631**
400 FIS 4x4 avec MT 04-08	**0430-0810**	**0430-0809**	**0430-0630**	**0430-0631**
400 TBX 4x4 04	**0430-0313**	**0430-0809**	-	**0430-0631**
400 TBX 4x4 05-06	**0430-0810**	**0430-0809**	**0430-0630**	**0430-0631**
400 VP 4x4 avec AT 05-06	**0430-0313**	**0430-0809**	-	**0430-0631**
400 VP 4x4 avec MT 05-06	**0430-0313**	**0430-0809**	-	**0430-0631**
450 H1 10-11	**0430-0810**	**0430-0809**	**0430-0630**	**0430-0631**
450i EFI 12	**0430-0810**	**0430-0809**	**0430-0630**	**0430-0631**
450i GT EFI 12	**0430-0810**	**0430-0809**	**0430-0630**	**0430-0631**
450i TRV EFI 11-12	**0430-0810**	**0430-0809**	**0430-0630**	**0430-0631**
450i TRV GT EFI 12	**0430-0810**	**0430-0809**	**0430-0630**	**0430-0631**
454 2x4 97-98	**0430-0313**	**0430-0313**	-	-
454 4x4 96-98	**0430-0313**	**0430-0313**	-	-
500 4x4 98-99	**0430-0313**	**0430-0313**	-	-
500 4x4 avec AT 00-01	**0430-0313**	**0430-0313**	-	-
500 4x4 avec AT 02	**0430-0313**	**0430-0809**	-	**0430-0631**
500 4x4 avec MT 00-01	**0430-0313**	**0430-0313**	-	-
500 EFI 4x4 avec AT 13-17	**0430-0810**	**0430-0809**	**0430-0630**	**0430-0631**
500 FIS 4x4 avec AT 02-03	**0430-0313**	**0430-0809**	-	**0430-0631**
500 FIS 4x4 avec AT 04-09	**0430-0810**	**0430-0809**	**0430-0630**	**0430-0631**
500 FIS 4x4 avec MT 02-03	**0430-0313**	**0430-0809**	-	**0430-0631**
500 FIS 4x4 avec MT 04-09	**0430-0810**	**0430-0809**	**0430-0630**	**0430-0631**
500 FIS TBX 4x4 02	**0430-0313**	**0430-0809**	-	**0430-0631**
500 FIS TBX 4x4 03-04	**0430-0313**	**0430-0809**	-	**0430-0631**

Suite de la section KITS DE ROULEMENTS DE TRIANGLE ET DE JOINTS page suivante.

Les produits avec une référence GRIS GRAS sont nouveaux pour 2024.

ÉCHAPPEMENT
LAMES À NEIGE ET ACCESSOIRES
TREUILS ET FIXATIONS
AUDIO
ACCESSOIRES GÉNÉRAUX ET CADENAS/ ANTIVOLS
PORTE-BAGAGES ET ACCESSOIRES
COFFRES, BAGAGES ET RANGEMENT
PIÈCES PLASTIQUES ET DE CARÉNAGE
PARE-CHOCS ET PROTECTIONS
GUIDONS ET COMMANDES
ROUES ET ACCESSOIRES
FREINS
COURROIES, CHAÎNES, PIGNONS ET COURONNES
TRANSMISSION
SUSPENSION
MOTEUR ET REFROIDISSEMENT
ADMISSION
ÉLECTRICITÉ
ÉCLAIRAGE
OUTILLAGE ET PROMOTION
INDEX

KITS DE ROULEMENTS DE TRIANGLE ET DE JOINTS (SUITE)

MODÈLES	KIT DE ROULEMENTS DE TRIANGLE/JOINTS INFÉRIEURS AVANT - RÉF.	KIT DE ROULEMENTS DE TRIANGLE/JOINTS SUPÉRIEURS AVANT - RÉF.	KIT DE BAGUE DE TRIANGLE INFÉRIEURE AVANT SEULE - RÉF.	KIT DE BAGUE DE TRIANGLE SUPÉRIEURE AVANT SEULE - RÉF.
ARCTIC CAT (SUITE)				
500 FIS TBX 4x4 05-06	**0430-0810**	**0430-0809**	**0430-0630**	**0430-0631**
500 FIS TRV 4x4 03-04	**0430-0313**	**0430-0809**	**-**	**0430-0631**
500 FIS TRV 4x4 05-08	**0430-0810**	**0430-0809**	**0430-0630**	**0430-0631**
500 TRV 13-15	**0430-0810**	**0430-0809**	**0430-0630**	**0430-0631**
500 XR 15	**0430-0810**	**0430-0809**	**0430-0630**	**0430-0631**
500 XT EFI 13-14	**0430-0810**	**0430-0809**	**0430-0630**	**0430-0631**
Alterra 500 XT 16	**0430-0810**	**0430-0809**	**0430-0630**	**0430-0631**
Alterra TRV 500 17	**0430-0810**	**0430-0809**	**0430-0630**	**0430-0631**
Prowler 500 HDX 14-15	**0430-0810**	**0430-0810**	**0430-0630**	**0430-0630**
Prowler 500 HDX LTD 14	**0430-0810**	**0430-0810**	**0430-0630**	**0430-0630**
Prowler 500 HDX XT 14-17	**0430-0810**	**0430-0810**	**0430-0630**	**0430-0630**
550 EFI 4x4 12-14	**0430-0810**	**0430-0809**	**0430-0630**	**0430-0631**
550 GT EFI 4x4 12	**0430-0810**	**0430-0809**	**0430-0630**	**0430-0631**
550 H1 FIS 4x4 09-11	**0430-0810**	**0430-0809**	**0430-0630**	**0430-0631**
550 H1 FIS 4x4 LTD 09	**0430-0810**	**0430-0809**	**0430-0630**	**0430-0631**
550 LTD EFI 11-14	**0430-0810**	**0430-0809**	**0430-0630**	**0430-0631**
550 TRV 4x4 avec AT 09-11	**0430-0810**	**0430-0809**	**0430-0630**	**0430-0631**
550 TRV Cruiser 12	**0430-0810**	**0430-0809**	**0430-0630**	**0430-0631**
550 TRV GT 11-12	**0430-0810**	**0430-0809**	**0430-0630**	**0430-0631**
550 TRV LTD 09-15	**0430-0810**	**0430-0809**	**0430-0630**	**0430-0631**
550 TRV XT 13-15	**0430-0810**	**0430-0809**	**0430-0630**	**0430-0631**
550 XR 15	**0430-0810**	**0430-0809**	**0430-0630**	**0430-0631**
550 XR LTD 15	**0430-0810**	**0430-0809**	**0430-0630**	**0430-0631**
550 XR XT 15	**0430-0810**	**0430-0809**	**0430-0630**	**0430-0631**
550 XT EFI 4x4 13-14	**0430-0810**	**0430-0809**	**0430-0630**	**0430-0631**
Alterra 550 16	**0430-0810**	**0430-0809**	**0430-0630**	**0430-0631**
Alterra 550 XT 16	**0430-0810**	**0430-0809**	**0430-0630**	**0430-0631**
Alterra TRV 550 XT EPS 17	**0430-0810**	**0430-0809**	**0430-0630**	**0430-0631**
Prowler 550 09	**0430-0810**	**0430-0809**	**0430-0630**	**0430-0631**
Prowler 550 XT 10-14	**0430-0810**	**0430-0809**	**0430-0630**	**0430-0631**
Prowler 550 XT 15	**0430-0810**	**0430-0810**	**0430-0630**	**0430-0630**
Alterra 570 19-20	**0430-0810**	**0430-0809**	**0430-0630**	**0430-0631**
Alterra 570 EPS 19-20	**0430-0810**	**0430-0809**	**0430-0630**	**0430-0631**
Alterra 570 XT 19	**0430-0810**	**0430-0809**	**0430-0630**	**0430-0631**
650 4x4 H1 07-11	**0430-0810**	**0430-0809**	**0430-0630**	**0430-0631**
650 4x4 avec AT V2 04-06	**0430-0810**	**0430-0809**	**0430-0630**	**0430-0631**
650 H1 LTD 05-07	**0430-0810**	**0430-0809**	**0430-0630**	**0430-0631**
650 H1 Mudpro 10-11	**0430-0810**	**0430-0809**	**0430-0630**	**0430-0631**
650 H1 TBX 07-09	**0430-0810**	**0430-0809**	**0430-0630**	**0430-0631**
650 TRV 07-09	**0430-0810**	**0430-0809**	**0430-0630**	**0430-0631**
650 TRV LTD 07	**0430-0810**	**0430-0809**	**0430-0630**	**0430-0631**
650i 4x4 12	**0430-0810**	**0430-0809**	**0430-0630**	**0430-0631**
Prowler 650 07-08	**0430-0810**	**0430-0809**	**0430-0630**	**0430-0631**
Prowler 650 XT 06-09	**0430-0810**	**0430-0809**	**0430-0630**	**0430-0631**
700 Diesel 07-15	**0430-0810**	**0430-0809**	**0430-0630**	**0430-0631**
700 EFI 07-14	**0430-0810**	**0430-0809**	**0430-0630**	**0430-0631**
700 EFI H1 08-10	**0430-0810**	**0430-0809**	**0430-0630**	**0430-0631**
700 EFI H1 LTD 09	**0430-0810**	**0430-0809**	**0430-0630**	**0430-0631**
700 EFI H1 Mudpro 09-11	**0430-0810**	**0430-0809**	**0430-0630**	**0430-0631**
700 GT EFI 12	**0430-0810**	**0430-0809**	**0430-0630**	**0430-0631**
700 LTD 06-14	**0430-0810**	**0430-0809**	**0430-0630**	**0430-0631**
700 Mudpro 12	**0430-0810**	**0430-0809**	**0430-0630**	**0430-0631**
700 Mudpro LTD 12-17	**0430-0810**	**0430-0809**	**0430-0630**	**0430-0631**
700 TBX 10-17	**0430-0810**	**0430-0809**	**0430-0630**	**0430-0631**
700 TBX GT 12	**0430-0810**	**0430-0809**	**0430-0630**	**0430-0631**
700 TBX LTD 11	**0430-0810**	**0430-0809**	**0430-0630**	**0430-0631**
700 TBX SE 16	**0430-0810**	**0430-0809**	**0430-0630**	**0430-0631**
700 TRV 08-12	**0430-0810**	**0430-0809**	**0430-0630**	**0430-0631**
700 TRV Cruiser 08-10	**0430-0810**	**0430-0809**	**0430-0630**	**0430-0631**
700 TRV GT 11-12	**0430-0810**	**0430-0809**	**0430-0630**	**0430-0631**
700 TRV LTD 13-15	**0430-0810**	**0430-0809**	**0430-0630**	**0430-0631**
700 TRV SE 16	**0430-0810**	**0430-0809**	**0430-0630**	**0430-0631**
700 TRV XT 13-15	**0430-0810**	**0430-0809**	**0430-0630**	**0430-0631**
700 XR 15	**0430-0810**	**0430-0809**	**0430-0630**	**0430-0631**
700 XR LTD 15	**0430-0810**	**0430-0809**	**0430-0630**	**0430-0631**
700 XR XT 15	**0430-0810**	**0430-0809**	**0430-0630**	**0430-0631**
700 XT 13-14	**0430-0810**	**0430-0809**	**0430-0630**	**0430-0631**
Alterra 700 16-20	**0430-0810**	**0430-0809**	**0430-0630**	**0430-0631**
Alterra 700 Mudpro LTD 18-19	**0430-0810**	**0430-0809**	**0430-0630**	**0430-0631**
Alterra 700 TBX 18-20	**0430-0810**	**0430-0809**	**0430-0630**	**0430-0631**
Alterra 700 VLX 18	**0430-0810**	**0430-0809**	**0430-0630**	**0430-0631**
Alterra 700 VLX EPS 18	**0430-0810**	**0430-0809**	**0430-0630**	**0430-0631**
Alterra 700 XT 16	**0430-0810**	**0430-0809**	**0430-0630**	**0430-0631**
Alterra 700 XT EPS 17-19	**0430-0810**	**0430-0809**	**0430-0630**	**0430-0631**
Alterra TRV 700 EPS 20	**0430-0810**	**0430-0809**	**0430-0630**	**0430-0631**
Alterra TRV 700 XT EPS 17-19	**0430-0810**	**0430-0809**	**0430-0630**	**0430-0631**

Les produits avec une référence **GRIS GRAS** sont nouveaux pour 2024.

KITS DE ROULEMENTS DE TRIANGLE ET DE JOINTS (SUITE)

MODÈLES	KIT DE ROULEMENTS DE TRIANGLE/JOINTS INFÉRIEURS AVANT - RÉF.	KIT DE ROULEMENTS DE TRIANGLE/JOINTS SUPÉRIEURS AVANT - RÉF.	KIT DE BAGUE DE TRIANGLE INFÉRIEURE AVANT SEULE - RÉF.	KIT DE BAGUE DE TRIANGLE SUPÉRIEURE AVANT SEULE - RÉF.
ARCTIC CAT (SUITE)				
Prowler 700 Crew HDX XT 17	**0430-0810**	**0430-0810**	**0430-0630**	**0430-0630**
Prowler 700 HDX 12-14	**0430-0810**	**0430-0810**	**0430-0630**	**0430-0630**
Prowler 700 HDX XT 15-17	**0430-0810**	**0430-0810**	**0430-0630**	**0430-0630**
Prowler 700 HDX XT SE 16	**0430-0810**	**0430-0810**	**0430-0630**	**0430-0630**
Prowler 700 XT 09	**0430-0810**	**0430-0809**	**0430-0630**	**0430-0631**
Prowler 700 XT 15-17	**0430-0810**	**0430-0810**	**0430-0630**	**0430-0630**
Prowler 700 XTX 08-14	**0430-0810**	**0430-0809**	**0430-0630**	**0430-0631**
VLX 700 17	**0430-0810**	**0430-0809**	**0430-0630**	**0430-0631**
Wildcat Sport 15-16	**0430-1188**	-	-	-
Wildcat Sport LTD 15-17	**0430-1188**	-	-	-
Wildcat Sport LTD 18-19	**0430-1188**	-	-	-
Wildcat Sport SE 17	**0430-1188**	-	-	-
Wildcat Sport XT 15-17	**0430-1188**	-	-	-
Wildcat Sport XT 18-19	**0430-1188**	-	-	-
Wildcat Trail 14-16	**0430-0942**	**0430-0945**	-	-
Wildcat Trail 17	**0430-0942**	-	-	-
Wildcat Trail 18-19	**0430-0942**	**0430-0945**	-	-
Wildcat Trail LTD 15-19	**0430-0942**	**0430-0945**	-	-
Wildcat Trail LTD 20	**0430-1188**	-	-	-
Wildcat Trail SE 16-17	**0430-0942**	**0430-0945**	-	-
Wildcat Trail XT 14-19	**0430-0942**	**0430-0945**	-	-
Wildcat Trail XT 20	**0430-0942**	**0430-0945**	-	-
Wildcat 4X LTD 18	**0430-1188**	-	-	-
Wildcat X EPS 18	**0430-1188**	-	-	-
Wildcat X EPS 19	**0430-0811**	**0430-0811**	-	-
Wildcat X LTD EPS 18-19	**0430-0811**	**0430-0811**	-	-
1000 H2 LTD 11	**0430-0810**	**0430-0809**	**0430-0630**	**0430-0631**
1000 H2 Mudpro 10-11	**0430-0810**	**0430-0809**	**0430-0630**	**0430-0631**
1000 H2 Thundercat 08-10	**0430-0810**	**0430-0809**	**0430-0630**	**0430-0631**
1000 Mudpro LTD 12-17	**0430-0810**	**0430-0809**	**0430-0630**	**0430-0631**
1000 TRV 09-10	**0430-0810**	**0430-0809**	**0430-0630**	**0430-0631**
1000 TRV Cruiser 09-12	**0430-0810**	**0430-0809**	**0430-0630**	**0430-0631**
1000 TRV GT 12	**0430-0810**	**0430-0809**	**0430-0630**	**0430-0631**
1000 TRV LTD 13-15	**0430-0810**	**0430-0809**	**0430-0630**	**0430-0631**
1000 TRV XT 15	**0430-0810**	**0430-0809**	**0430-0630**	**0430-0631**
1000 XT 13-17	**0430-0810**	**0430-0809**	**0430-0630**	**0430-0631**
1000i GT 12	**0430-0810**	**0430-0809**	**0430-0630**	**0430-0631**
Alterra TRV 1000 XT 17	**0430-0810**	**0430-0809**	**0430-0630**	**0430-0631**
Prowler 1000 XT 15-17	**0430-0810**	**0430-0810**	**0430-0630**	**0430-0630**
Prowler 1000 XTZ 11-14	**0430-0810**	**0430-0810**	**0430-0630**	**0430-0630**
Prowler 1000 XTZ H2 09-11	**0430-0810**	**0430-0810**	**0430-0630**	**0430-0630**
Wildcat 1000 14-15	**0430-0811**	**0430-0811**	-	-
Wildcat 1000 Dernière construction 13	**0430-0812**	**0430-0812**	-	-
Wildcat 4 13	**0430-0812**	**0430-0812**	-	-
Wildcat 4 14	**0430-0811**	**0430-0811**	-	-
Wildcat 4 LTD 14	**0430-0811**	**0430-0811**	-	-
Wildcat 4X 14-16	**0430-0811**	**0430-0811**	-	-
Wildcat 4X LTD 14-15	**0430-0811**	**0430-0811**	-	-
Wildcat GT 12-13	**0430-0812**	**0430-0812**	-	-
Wildcat LTD 13	**0430-0812**	**0430-0812**	-	-
Wildcat LTD 14	**0430-0811**	**0430-0811**	-	-
Wildcat LTD dernière construction 13	**0430-0812**	**0430-0812**	-	-
Wildcat X 13	**0430-0812**	**0430-0812**	-	-
Wildcat X 14-16	**0430-0811**	**0430-0811**	-	-
Wildcat X LTD 14-16	**0430-0811**	**0430-0811**	-	-
Wildcat X SE 16	**0430-0811**	**0430-0811**	-	-
CAN-AM				
Outlander 330 04-05	**0430-0813**	-	**0430-0665**	-
Outlander 330 4X4 05	**0430-0813**	-	**0430-0665**	-
Outlander 400 03-04	**0430-0813**	-	**0430-0665**	-
Outlander 400 STD 2x4 05	**0430-0813**	-	**0430-0665**	-
Outlander 400 STD 4x4 05-15	**0430-0813**	-	**0430-0665**	-
Outlander 400 XT 4x4 04-14	**0430-0813**	-	**0430-0665**	-
Outlander Max 400 EFI/STD/XT 15	**0430-0813**	-	**0430-0665**	-
Outlander MAX 400 STD 4x4 05-14	**0430-0813**	-	**0430-0665**	-
Outlander MAX 400 XT 4x4 06-14	**0430-0813**	-	**0430-0665**	-
DS 450 10-15	**0430-0813**	**0430-0813**	**0430-0665**	**0430-0665**
DS 450 STD/X 08-09	**0430-0813**	**0430-0813**	**0430-0665**	**0430-0665**
DS 450 XXC 15	**0430-0813**	-	**0430-0665**	-
Outlander DPS 450 EFI 16-17	**0430-0814**	**0430-0814**	**0430-0871**	**0430-0871**
Outlander DPS 450 EFI 18-21	**0430-0814**	**0430-0814**	**0430-0871**	**0430-0871**
Outlander L 450 EFI 15	**0430-0813**	**0430-0813**	**0430-0871**	**0430-0871**
Outlander L 450 EFI 16	**0430-0814**	**0430-0814**	**0430-0871**	**0430-0871**
Outlander L Max 450 EFI 15	**0430-0813**	**0430-0813**	**0430-0871**	**0430-0871**
Outlander L Max 450 EFI 16	**0430-0814**	**0430-0814**	**0430-0871**	**0430-0871**
Outlander Max 450 6x6 19-21	**0430-0814**	**0430-0814**	**0430-0871**	**0430-0871**

Suite de la section KITS DE ROULEMENTS DE TRIANGLE ET DE JOINTS page suivante.

Les produits avec une référence GRIS GRAS sont nouveaux pour 2024.

ÉCHAPPEMENT
LAMES À NEIGE ET ACCESSOIRES
TREUILS ET FIXATIONS
AUDIO
ACCESSOIRES GÉNÉRAUX ET CADENAS/ ANTIVOLS
PORTE-BAGAGES ET ACCESSOIRES
COFFRES, BAGAGES ET RANGEMENT
PIÈCES PLASTIQUES ET DE CARÉNAGE
PARE-CHOCS ET PROTECTIONS
GUIDONS ET COMMANDES
ROUES ET ACCESSOIRES
FREINS
COURROIES, CHAÎNES, PIGNONS ET COURONNES
TRANSMISSION
SUSPENSION
MOTEUR ET REFROIDISSEMENT
ADMISSION
ÉLECTRICITÉ
ÉCLAIRAGE
OUTILLAGE ET PROMOTION
INDEX

KITS DE ROULEMENTS DE TRIANGLE ET DE JOINTS (SUITE)

MODÈLES	KIT DE ROULEMENTS DE TRIANGLE/JOINTS INFÉRIEURS AVANT - RÉF.	KIT DE ROULEMENTS DE TRIANGLE/JOINTS SUPÉRIEURS AVANT - RÉF.	KIT DE BAGUE DE TRIANGLE INFÉRIEURE AVANT SEULE - RÉF.	KIT DE BAGUE DE TRIANGLE SUPÉRIEURE AVANT SEULE - RÉF.
CAN-AM (SUITE)				
Outlander Max 450 EFI 17	**0430-0814**	**0430-0814**	**0430-0871**	**0430-0871**
Outlander Max DPS 450 EFI 16-17	**0430-0814**	**0430-0814**	**0430-0871**	**0430-0871**
Outlander Max DPS 450 EFI 18-21	**0430-0814**	**0430-0814**	**0430-0871**	**0430-0871**
Outlander Max STD 450 EFI 18-21	**0430-0814**	**0430-0814**	**0430-0871**	**0430-0871**
Outlander STD 450 EFI 17-21	**0430-0814**	**0430-0814**	**0430-0871**	**0430-0871**
Defender 500 17-21	**0430-0814**	**0430-0814**	**0430-0871**	**0430-0871**
Defender 500 DPS 17-21	**0430-0814**	**0430-0814**	**0430-0871**	**0430-0871**
Defender 500 DPS Camo 17	**0430-0814**	**0430-0814**	**0430-0871**	**0430-0871**
Outlander 500 LTD 4x4 10	**0430-0813**	**-**	**0430-0665**	**-**
Outlander 500 STD 4x4 07-12	**0430-0813**	**-**	**0430-0665**	**-**
Outlander 500 STD 4x4 13-14	**0430-0813**	**0430-0813**	**0430-0665**	**0430-0665**
Outlander 500 STD 4x4 15	**0430-0814**	**0430-0814**	**0430-0871**	**0430-0871**
Outlander 500 XT 4x4 07-12	**0430-0813**	**-**	**0430-0665**	**-**
Outlander 500 XT 4x4 13-14	**0430-0813**	**0430-0813**	**0430-0665**	**0430-0665**
Outlander L 500 EFI 15	**0430-0813**	**0430-0813**	**0430-0871**	**0430-0871**
Outlander L Max 500 EFI 15	**0430-0813**	**0430-0813**	**0430-0871**	**0430-0871**
Outlander Max 500 EFI 15	**0430-0814**	**0430-0814**	**0430-0871**	**0430-0871**
Outlander MAX 500 STD 4x4 07-12	**0430-0813**	**-**	**0430-0665**	**-**
Outlander MAX 500 STD 4x4 13-14	**0430-0813**	**0430-0813**	**0430-0665**	**0430-0665**
Outlander MAX 500 XT 4x4 07-12	**0430-0813**	**-**	**0430-0665**	**-**
Outlander MAX 500 XT 4x4 13-14	**0430-0813**	**0430-0813**	**0430-0665**	**0430-0665**
Quest 500 02-04	**0430-0813**	**0430-0813**	**0430-0665**	**0430-0665**
Quest 500 XT 02-04	**0430-0813**	**0430-0813**	**0430-0665**	**0430-0665**
Renegade 500 08-12	**0430-0813**	**0430-0813**	**0430-0665**	**0430-0665**
Renegade 500 13-14	**0430-0813**	**0430-0813**	**0430-0665**	**0430-0665**
Renegade 500 15	**0430-0814**	**0430-0814**	**0430-0871**	**0430-0871**
Renegade 500 XT 12	**0430-0813**	**0430-0813**	**0430-0665**	**0430-0665**
Traxter 500 01-05	**0430-0813**	**0430-0813**	**0430-0665**	**0430-0665**
Traxter 500 Auto CVT 05	**0430-0813**	**0430-0813**	**0430-0665**	**0430-0665**
Outlander DPS 570 EFI 16-17	**0430-0814**	**0430-0814**	**0430-0871**	**0430-0871**
Outlander DPS 570 EFI 18-21	**0430-0814**	**0430-0814**	**0430-0871**	**0430-0871**
Outlander L 570 EFI 16	**0430-0814**	**0430-0814**	**0430-0871**	**0430-0871**
Outlander LE 570 EFI 16	**0430-0814**	**0430-0814**	**0430-0871**	**0430-0871**
Outlander Max 570 EFI 16-17	**0430-0814**	**0430-0814**	**0430-0871**	**0430-0871**
Outlander Max DPS 570 EFI 16	**0430-0814**	**0430-0814**	**0430-0871**	**0430-0871**
Outlander Max DPS 570 EFI 17-21	**0430-0814**	**0430-0814**	**0430-0871**	**0430-0871**
Outlander Max STD 570 EFI 18-21	**0430-0814**	**0430-0814**	**0430-0871**	**0430-0871**
Outlander STD 570 EFI 17	**0430-0814**	**0430-0814**	**0430-0871**	**0430-0871**
Outlander STD 570 EFI 18-21	**0430-0814**	**0430-0814**	**0430-0871**	**0430-0871**
Outlander XMR 570 EFI 16-17	**0430-0814**	**0430-0814**	**0430-0871**	**0430-0871**
Outlander XMR 570 EFI 18-21	**0430-0814**	**0430-0814**	**0430-0871**	**0430-0871**
Renegade 570 EFI 16- 17	**0430-0814**	**0430-0814**	**0430-0871**	**0430-0871**
Renegade 570 EFI 18- 21	**0430-0814**	**0430-0814**	**0430-0871**	**0430-0871**
Renegade XMR 570 EFI 17	**0430-0814**	**0430-0814**	**0430-0871**	**0430-0871**
Renegade XMR 570 EFI 18-21	**0430-0814**	**0430-0814**	**0430-0871**	**0430-0871**
Outlander 650 6x6 15-18	**0430-0814**	**0430-0814**	**0430-0871**	**0430-0871**
Outlander 650 STD 4x4 06-12	**0430-0813**	**0430-0813**	**0430-0665**	**0430-0665**
Outlander 650 STD 4x4 13-14	**0430-0813**	**0430-0813**	**0430-0665**	**0430-0665**
Outlander 650 STD 4x4 15	**0430-0814**	**0430-0814**	**0430-0871**	**0430-0871**
Outlander 650 XMR 13-14	**0430-0813**	**0430-0813**	**0430-0665**	**0430-0665**
Outlander 650 XMR 15-21	**0430-0814**	**0430-0814**	**0430-0871**	**0430-0871**
Outlander 650 XT 4x4 06-12	**0430-0813**	**0430-0813**	**0430-0665**	**0430-0665**
Outlander 650 XT 4x4 13-14	**0430-0813**	**0430-0813**	**0430-0665**	**0430-0665**
Outlander DPS 650 EFI 17-18	**0430-0814**	**0430-0814**	**0430-0871**	**0430-0871**
Outlander DPS 650 EFI 19-21	**0430-0814**	**0430-0814**	**0430-0871**	**0430-0871**
Outlander Max 650 6x6 19-21	**0430-0814**	**0430-0814**	**0430-0871**	**0430-0871**
Outlander Max 650 DPS 21	**0430-0814**	**0430-0814**	**0430-0871**	**0430-0871**
Outlander MAX 650 STD 4x4 06-12	**0430-0813**	**0430-0813**	**0430-0665**	**0430-0665**
Outlander MAX 650 STD 4x4 13-14	**0430-0813**	**0430-0813**	**0430-0665**	**0430-0665**
Outlander Max 650 STD 4x4 15	**0430-0814**	**0430-0814**	**0430-0871**	**0430-0871**
Outlander Max 650 XT 21	**0430-0814**	**0430-0814**	**0430-0871**	**0430-0871**
Outlander MAX 650 XT 4x4 06-12	**0430-0813**	**0430-0813**	**0430-0665**	**0430-0665**
Outlander MAX 650 XT 4x4 13-14	**0430-0813**	**0430-0813**	**0430-0665**	**0430-0665**
Outlander STD 650 EFI 17-18	**0430-0814**	**0430-0814**	**0430-0871**	**0430-0871**
Outlander STD 650 EFI 19-21	**0430-0814**	**0430-0814**	**0430-0871**	**0430-0871**
QUEST 650 STD / XT 02-04	**0430-0813**	**0430-0813**	**0430-0665**	**0430-0665**
Renegade 650 EFI 18- 19	**0430-0814**	**0430-0814**	**0430-0871**	**0430-0871**
Traxter 650 04-05	**0430-0813**	**0430-0813**	**0430-0665**	**0430-0665**
Traxter 650 Auto CVT 05	**0430-0813**	**0430-0813**	**0430-0665**	**0430-0665**
Commander 800 DPS 13-15,	**0430-0813**	**0430-0815**	**0430-0665**	**-**
Commander 800 DPS 16-20,	**0430-0814**	**0430-0815**	**0430-0871**	**-**
Commander 800 LTD 16	**0430-0814**	**0430-0815**	**0430-0871**	**-**
Commander 800 STD 11-15,	**0430-0813**	**0430-0815**	**0430-0665**	**-**
Commander 800 STD 16-20,	**0430-0814**	**0430-0815**	**0430-0871**	**-**
Commander 800 XT 11-15	**0430-0813**	**0430-0815**	**0430-0665**	**-**
Commander 800 XT 16-20	**0430-0814**	**0430-0815**	**0430-0871**	**-**

Les produits avec une référence **GRIS GRAS** sont nouveaux pour 2024.

KITS DE ROULEMENTS DE TRIANGLE ET DE JOINTS (SUITE)

MODÈLES	KIT DE ROULEMENTS DE TRIANGLE/JOINTS INFÉRIEURS AVANT - RÉF.	KIT DE ROULEMENTS DE TRIANGLE/JOINTS SUPÉRIEURS AVANT - RÉF.	KIT DE BAGUE DE TRIANGLE INFÉRIEURE AVANT SEULE - RÉF.	KIT DE BAGUE DE TRIANGLE SUPÉRIEURE AVANT SEULE - RÉF.
CAN-AM (SUITE)				
Commander 800 XTP 16	**0430-0814**	**0430-0815**	**0430-0871**	**-**
Commander Max 800 DPS 16-20	**0430-0814**	**0430-0815**	**0430-0871**	**-**
Defender 800 16-21	**0430-0814**	**0430-0814**	**0430-0871**	**0430-0871**
Defender 800 DPS 16-21	**0430-0814**	**0430-0814**	**0430-0871**	**0430-0871**
Defender 800 DPS conçu après 11/16 17	**0430-0814**	**0430-0814**	**0430-0871**	**0430-0871**
Defender 800 DPS conçu avant 11/16 17	**0430-0814**	**0430-0814**	**0430-0871**	**0430-0871**
Defender 800 XT 16-21	**0430-0814**	**0430-0814**	**0430-0871**	**0430-0871**
Defender Max 800 DPS 17-21	**0430-0814**	**0430-0814**	**0430-0871**	**0430-0871**
Defender Max 800 XT 17-21	**0430-0814**	**0430-0814**	**0430-0871**	**0430-0871**
Maverick Trail 800R 18	**0430-1011**	**0430-1011**	**-**	**-**
Maverick Trail 800R 19-21	**0430-1011**	**0430-1011**	**-**	**-**
Maverick Trail 800R DPS 18	**0430-1011**	**0430-1011**	**-**	**-**
Maverick Trail 800R DPS 19-21	**0430-1011**	**0430-1011**	**-**	**-**
Outlander 800 STD 4x4 06-08	**0430-0813**	**0430-0813**	**0430-0665**	**0430-0665**
Outlander 800 XMR 11-12	**0430-0813**	**0430-0813**	**0430-0665**	**0430-0665**
Outlander 800 XT 4x4 06-08	**0430-0813**	**0430-0813**	**0430-0665**	**0430-0665**
Outlander 800 XXC 11	**0430-0813**	**0430-0813**	**0430-0665**	**0430-0665**
Outlander 800R STD 4x4 09-11	**0430-0813**	**0430-0813**	**0430-0665**	**0430-0665**
Outlander 800R STD 4x4 12-14	**0430-0813**	**0430-0813**	**0430-0665**	**0430-0665**
Outlander 800R STD 4x4 15	**0430-0814**	**0430-0814**	**0430-0871**	**0430-0871**
Outlander 800R XMR 15	**0430-0814**	**0430-0814**	**0430-0871**	**0430-0871**
Outlander 800R XT 4x4 09-12	**0430-0813**	**0430-0813**	**0430-0665**	**0430-0665**
Outlander 800R XT 4x4 13-14	**0430-0813**	**0430-0813**	**0430-0665**	**0430-0665**
Outlander MAX 800 LTD 4x4 07-08	**0430-0813**	**0430-0813**	**0430-0665**	**0430-0665**
Outlander MAX 800 STD 4x4 06-08	**0430-0813**	**0430-0813**	**0430-0665**	**0430-0665**
Outlander MAX 800 XT 4x4 06-08	**0430-0813**	**0430-0813**	**0430-0665**	**0430-0665**
Outlander Max 800R EFI 15	**0430-0814**	**0430-0814**	**0430-0871**	**0430-0871**
Outlander Max 800R LTD 4x4 09-12	**0430-0813**	**0430-0813**	**0430-0665**	**0430-0665**
Outlander Max 800R STD 4x4 09-11	**0430-0813**	**0430-0813**	**0430-0665**	**0430-0665**
Outlander Max 800R STD 4x4 12-14	**0430-0813**	**0430-0813**	**0430-0665**	**0430-0665**
Outlander Max 800R XT 4x4 09-12	**0430-0813**	**0430-0813**	**0430-0665**	**0430-0665**
Outlander Max 800R XT 4x4 13-14	**0430-0813**	**0430-0813**	**0430-0665**	**0430-0665**
Renegade 800 07-11	**0430-0813**	**0430-0813**	**0430-0665**	**0430-0665**
Renegade 800 12-14	**0430-0813**	**0430-0813**	**0430-0665**	**0430-0665**
Renegade 800 15	**0430-0814**	**0430-0814**	**0430-0871**	**0430-0871**
Renegade 800 X 08-09	**0430-0813**	**0430-0813**	**0430-0665**	**0430-0665**
Renegade 800 XXC 10- 11	**0430-0813**	**0430-0813**	**0430-0665**	**0430-0665**
Renegade 800 XXC 12- 14	**0430-0813**	**0430-0813**	**0430-0665**	**0430-0665**
Outlander 850 16	**0430-0814**	**0430-0814**	**0430-0871**	**0430-0871**
Outlander 850 DPS 16-17	**0430-0814**	**0430-0814**	**0430-0871**	**0430-0871**
Outlander 850 DPS 18-21	**0430-0814**	**0430-0814**	**0430-0871**	**0430-0871**
Outlander 850 XMR 16-19	**0430-0814**	**0430-0814**	**0430-0871**	**0430-0871**
Outlander 850 XMR 20-21	**0430-0814**	**0430-0814**	**0430-0871**	**0430-0871**
Outlander 850 XT 16-17	**0430-0814**	**0430-0814**	**0430-0871**	**0430-0871**
Outlander 850 XT 18-21	**0430-0814**	**0430-0814**	**0430-0871**	**0430-0871**
Outlander 850 XTP 16-17	**0430-0814**	**0430-0814**	**0430-0871**	**0430-0871**
Outlander 850 XTP 18-21	**0430-0814**	**0430-0814**	**0430-0871**	**0430-0871**
Outlander Max 850 DPS 17	**0430-0814**	**0430-0814**	**0430-0871**	**0430-0871**
Outlander Max 850 DPS 18-21	**0430-0814**	**0430-0814**	**0430-0871**	**0430-0871**
Outlander Max 850 XT 16	**0430-0814**	**0430-0814**	**0430-0871**	**0430-0871**
Outlander Max 850 XT 21	**0430-0814**	**0430-0814**	**0430-0871**	**0430-0871**
Outlander Max 850 XTP 16	**0430-0814**	**0430-0814**	**0430-0871**	**0430-0871**
Outlander Max 850 XTP 21	**0430-0814**	**0430-0814**	**0430-0871**	**0430-0871**
Renegade 850 16-17	**0430-0814**	**0430-0814**	**0430-0871**	**0430-0871**
Renegade 850 18-21	**0430-0814**	**0430-0814**	**0430-0871**	**0430-0871**
Renegade 850 XXC 16- 17	**0430-0814**	**0430-0814**	**0430-0871**	**0430-0871**
Renegade 850 XXC 18- 21	**0430-0814**	**0430-0814**	**0430-0871**	**0430-0871**
Maverick X3 17	**0430-1011**	**0430-1011**	**-**	**-**
Maverick X3 900 HO 18	**0430-1011**	**0430-1011**	**-**	**-**
Maverick X3 MAX Turbo 18-21	**0430-1011**	**0430-1011**	**-**	**-**
Maverick X3 Max Turbo R 18-21	**0430-1011**	**0430-1011**	**-**	**-**
Maverick X3 Max Turbo R RS 21	**0430-1011**	**0430-1011**	**-**	**-**
Maverick X3 Max Turbo R XDS 18-20	**0430-1011**	**0430-1011**	**-**	**-**
Maverick X3 Max Turbo R XRS 18-20	**0430-1011**	**0430-1011**	**-**	**-**
Maverick X3 Max Turbo R XRS avec Smart-Lok 18	**0430-1011**	**0430-1011**	**-**	**-**
Maverick X3 Max Turbo RR XDS 20-21	**0430-1011**	**0430-1011**	**-**	**-**
Maverick X3 Max Turbo RR XMR 20-21	**0430-1011**	**0430-1011**	**-**	**-**
Maverick X3 Max Turbo RR XRS 20-21	**0430-1011**	**0430-1011**	**-**	**-**
Maverick X3 Turbo 18-21	**0430-1011**	**0430-1011**	**-**	**-**
Maverick X3 Turbo R 18-21	**0430-1011**	**0430-1011**	**-**	**-**
Maverick X3 Turbo R XDS 18-20	**0430-1011**	**0430-1011**	**-**	**-**
Maverick X3 Turbo R XMR 18-19	**0430-1011**	**0430-1011**	**-**	**-**
Maverick X3 Turbo R XRC 18-19	**0430-1011**	**0430-1011**	**-**	**-**
Maverick X3 Turbo R XRS 18-19	**0430-1011**	**0430-1011**	**-**	**-**
Maverick X3 Turbo R XRS avec Smart-Lok 18	**0430-1011**	**0430-1011**	**-**	**-**
Maverick X3 Turbo RR XDS 20-21	**0430-1011**	**0430-1011**	**-**	**-**

Suite de la section KITS DE ROULEMENTS DE TRIANGLE ET DE JOINTS page suivante.

Les produits avec une référence GRIS GRAS sont nouveaux pour 2024.

KITS DE ROULEMENTS DE TRIANGLE ET DE JOINTS (SUITE)

MODÈLES	KIT DE ROULEMENTS DE TRIANGLE/JOINTS INFÉRIEURS AVANT - RÉF.	KIT DE ROULEMENTS DE TRIANGLE/JOINTS SUPÉRIEURS AVANT - RÉF.	KIT DE BAGUE DE TRIANGLE INFÉRIEURE AVANT SEULE - RÉF.	KIT DE BAGUE DE TRIANGLE SUPÉRIEURE AVANT SEULE - RÉF.
CAN-AM (SUITE)				
Maverick X3 Turbo RR XMR 20-21	**0430-1011**	**0430-1011**	-	-
Maverick X3 Turbo RR XRC 20-21	**0430-1011**	**0430-1011**	-	-
Maverick X3 Turbo RR XRS 20-21	**0430-1011**	**0430-1011**	-	-
Maverick X3 Turbo XMR 18-21	**0430-1011**	**0430-1011**	-	-
Maverick X3 Turbo XRC 18-21	**0430-1011**	**0430-1011**	-	-
Maverick X3 XDS 17	**0430-1011**	**0430-1011**	-	-
Maverick X3 XRS 17	**0430-1011**	**0430-1011**	-	-
Commander 1000 DPS 16-20,	**0430-0814**	**0430-0815**	**0430-0871**	-
Commander 1000 LTD 13-15	**0430-0813**	**0430-0815**	**0430-0665**	-
Commander 1000 LTD 16-20	**0430-0814**	**0430-0815**	**0430-0871**	-
Commander 1000 STD 11-15,	**0430-0813**	**0430-0815**	**0430-0665**	-
Commander 1000 STD 16-19,	**0430-0814**	**0430-0815**	**0430-0871**	-
Commander 1000 XT 16-20	**0430-0814**	**0430-0815**	**0430-0871**	-
Commander 1000 XT/DPS 13-15	**0430-0813**	**0430-0815**	**0430-0665**	-
Commander 1000 XT/LTD/DPS 11-12	**0430-0813**	**0430-0815**	**0430-0665**	-
Commander 1000 XTP 14	**0430-0814**	**0430-0815**	**0430-0871**	-
Commander 1000 XTP 15	**0430-0813**	**0430-0815**	**0430-0665**	-
Commander 1000 XTP 16-17,	**0430-0814**	**0430-0815**	**0430-0871**	-
Commander Max 1000 DPS 18-19	**0430-0814**	**0430-0815**	**0430-0871**	-
Commander Max 1000 LTD 15	**0430-0813**	**0430-0815**	**0430-0665**	-
Commander Max 1000 LTD 16-20	**0430-0814**	**0430-0815**	**0430-0871**	-
Commander Max 1000 STD 15	**0430-0813**	**0430-0815**	**0430-0665**	-
Commander Max 1000 STD 16-19	**0430-0814**	**0430-0815**	**0430-0871**	-
Commander Max 1000 XT 18-20	**0430-0814**	**0430-0815**	**0430-0871**	-
Commander Max 1000 XT/DPS 15	**0430-0813**	**0430-0815**	**0430-0665**	-
Commander Max 1000 XT/DPS 16-17	**0430-0814**	**0430-0815**	**0430-0871**	-
Commander Max 1000 XT/DPS/LTD 14	**0430-0813**	**0430-0815**	**0430-0665**	-
Commander Max 1000 XTP 15	**0430-0813**	**0430-0815**	**0430-0665**	-
Defender 1000 16-19	**0430-0814**	**0430-0814**	**0430-0871**	**0430-0871**
Defender 1000 DPS 16-21	**0430-0814**	**0430-0814**	**0430-0871**	**0430-0871**
Defender 1000 DPS conçu après 11/16 17	**0430-0814**	**0430-0814**	**0430-0871**	**0430-0871**
Defender 1000 DPS conçu avant 11/16 17	**0430-0814**	**0430-0814**	**0430-0871**	**0430-0871**
Defender 1000 PRO DPS 20-21	**0430-0814**	**0430-0814**	**0430-0871**	**0430-0871**
Defender 1000 PRO XT 20-21	**0430-0814**	**0430-0814**	**0430-0871**	**0430-0871**
Defender 1000 XMR 18-21	**0430-0814**	**0430-0814**	**0430-0871**	**0430-0871**
Defender 1000 XT 16-21	**0430-0814**	**0430-0814**	**0430-0871**	**0430-0871**
Defender 1000 XTP 18-20	**0430-0814**	**0430-0814**	**0430-0871**	**0430-0871**
Defender Max 1000 18-19	**0430-0814**	**0430-0814**	**0430-0871**	**0430-0871**
Defender Max 1000 DPS 17-21	**0430-0814**	**0430-0814**	**0430-0871**	**0430-0871**
Defender Max 1000 LONE STAR 18-21	**0430-0814**	**0430-0814**	**0430-0871**	**0430-0871**
Defender Max 1000 XMR 19	**0430-0814**	**0430-0814**	**0430-0871**	**0430-0871**
Defender Max 1000 XMR 20-21	**0430-0814**	**0430-0814**	**0430-0871**	**0430-0871**
Defender Max 1000 XT 17-21	**0430-0814**	**0430-0814**	**0430-0871**	**0430-0871**
Maverick 1000 STD 13-15	**0430-0816**	**0430-0816**	-	-
Maverick 1000 STD 16-18	**0430-0816**	**0430-0816**	-	-
Maverick 1000 Turbo 16-17	**0430-0816**	**0430-0816**	-	-
Maverick 1000 Turbo XDS 15	**0430-0816**	**0430-0816**	-	-
Maverick 1000 Turbo XDS 16	**0430-0816**	**0430-0816**	-	-
Maverick 1000 Turbo XRS 16	**0430-0816**	**0430-0816**	-	-
Maverick 1000 XC 16-17	**0430-0816**	**0430-0816**	-	-
Maverick 1000 XDS 15	**0430-0816**	**0430-0816**	-	-
Maverick 1000 XDS 16	**0430-0816**	**0430-0816**	-	-
Maverick 1000 XMR 14-15	**0430-0816**	**0430-0816**	-	-
Maverick 1000 XMR 16-18	**0430-0816**	**0430-0816**	-	-
Maverick 1000 XRS 13-15	**0430-0816**	**0430-0816**	-	-
Maverick 1000 XXC 14-15	**0430-0816**	**0430-0816**	-	-
Maverick 1000 XXC 16-17	**0430-0816**	**0430-0816**	-	-
Maverick Max 1000 STD 14-15	**0430-0816**	**0430-0816**	-	-
Maverick Max 1000 STD 16-18	**0430-0816**	**0430-0816**	-	-
Maverick Max 1000 Turbo 16-17	**0430-0816**	**0430-0816**	-	-
Maverick Max 1000 Turbo XDS 15	**0430-0816**	**0430-0816**	-	-
Maverick Max 1000 Turbo XDS 16-17	**0430-0816**	**0430-0816**	-	-
Maverick Max 1000 Turbo XRS 16-17	**0430-0816**	**0430-0816**	-	-
Maverick Max 1000 XC/XXC 16	**0430-0816**	**0430-0816**	-	-
Maverick Max 1000 XDS 14-15	**0430-0816**	**0430-0816**	-	-
Maverick Max 1000 XDS 16	**0430-0816**	**0430-0816**	-	-
Maverick Max 1000 XMR 17-18	**0430-0816**	**0430-0816**	-	-
Maverick Max 1000 XRS 14-15	**0430-0816**	**0430-0816**	-	-
Maverick Sport 1000 19-21	**0430-1011**	**0430-1011**	-	-
Maverick Sport 1000 DPS 19-21	**0430-1011**	**0430-1011**	-	-
Maverick Sport 1000R DPS 19-21	**0430-1011**	**0430-1011**	-	-
Maverick Sport 1000R XMR 19-21	**0430-1011**	**0430-1011**	-	-
Maverick Sport 1000R XRC 19-21	**0430-1011**	**0430-1011**	-	-
Maverick Sport 1000R XXC 20-21	**0430-1011**	**0430-1011**	-	-
Maverick Sport Max 1000R DPS 19-21	**0430-1011**	**0430-1011**	-	-
Maverick Trail 1000 18	**0430-1011**	**0430-1011**	-	-

Les produits avec une référence **GRIS GRAS** sont nouveaux pour 2024.

KITS DE ROULEMENTS DE TRIANGLE ET DE JOINTS (SUITE)

MODÈLES	KIT DE ROULEMENTS DE TRIANGLE/JOINTS INFÉRIEURS AVANT - RÉF.	KIT DE ROULEMENTS DE TRIANGLE/JOINTS SUPÉRIEURS AVANT - RÉF.	KIT DE BAGUE DE TRIANGLE INFÉRIEURE AVANT SEULE - RÉF.	KIT DE BAGUE DE TRIANGLE SUPÉRIEURE AVANT SEULE - RÉF.
CAN-AM (SUITE)				
Maverick Trail 1000 19-21	**0430-1011**	**0430-1011**	-	-
Maverick Trail 1000 DPS 18	**0430-1011**	**0430-1011**	-	-
Maverick Trail 1000 DPS 19-21	**0430-1011**	**0430-1011**	-	-
Outlander 1000 DPS 12-14	**0430-0813**	**0430-0813**	**0430-0665**	**0430-0665**
Outlander 1000 DPS 15	**0430-0814**	**0430-0814**	**0430-0871**	**0430-0871**
Outlander 1000 DPS 16-17	**0430-0814**	**0430-0814**	**0430-0871**	**0430-0871**
Outlander 1000 DPS 18-19	**0430-0814**	**0430-0814**	**0430-0871**	**0430-0871**
Outlander 1000 EFI 6x6 15-18	**0430-0814**	**0430-0814**	**0430-0871**	**0430-0871**
Outlander 1000 XMR 13-14	**0430-0813**	**0430-0813**	**0430-0665**	**0430-0665**
Outlander 1000 XMR 15	**0430-0814**	**0430-0814**	**0430-0871**	**0430-0871**
Outlander 1000 XMR 16-17	**0430-0814**	**0430-0814**	**0430-0871**	**0430-0871**
Outlander 1000 XMR 18-21	**0430-0814**	**0430-0814**	**0430-0871**	**0430-0871**
Outlander 1000 XT 12	**0430-0813**	**0430-0813**	**0430-0665**	**0430-0665**
Outlander 1000 XT 13-15	**0430-0814**	**0430-0814**	**0430-0871**	**0430-0871**
Outlander 1000 XT 16-17	**0430-0814**	**0430-0814**	**0430-0871**	**0430-0871**
Outlander 1000 XT 18-21	**0430-0814**	**0430-0814**	**0430-0871**	**0430-0871**
Outlander 1000 XTP 13-15	**0430-0814**	**0430-0814**	**0430-0871**	**0430-0871**
Outlander 1000 XTP 16-17	**0430-0814**	**0430-0814**	**0430-0871**	**0430-0871**
Outlander 1000 XTP 18-21	**0430-0814**	**0430-0814**	**0430-0871**	**0430-0871**
Outlander 1000 XXC 20-21	**0430-0814**	**0430-0814**	**0430-0871**	**0430-0871**
Outlander Max 1000 13-14	**0430-0813**	**0430-0813**	**0430-0665**	**0430-0665**
Outlander Max 1000 15-20	**0430-0814**	**0430-0814**	**0430-0871**	**0430-0871**
Outlander MAX 1000 EFI 6x6 19-21	**0430-0814**	**0430-0814**	**0430-0871**	**0430-0871**
Outlander Max 1000 LTD 15-16	**0430-0814**	**0430-0814**	**0430-0871**	**0430-0871**
Outlander Max 1000 XT 13-14	**0430-0813**	**0430-0813**	**0430-0665**	**0430-0665**
Outlander Max 1000 XT 15	**0430-0814**	**0430-0814**	**0430-0665**	**0430-0665**
Outlander Max 1000 XT 16-21	**0430-0814**	**0430-0814**	**0430-0871**	**0430-0871**
Outlander Max 1000 XTP 13-14	**0430-0813**	**0430-0813**	**0430-0665**	**0430-0665**
Outlander Max 1000 XTP 15	**0430-0814**	**0430-0814**	**0430-0665**	**0430-0665**
Outlander Max 1000 XTP 16-17	**0430-0814**	**0430-0814**	**0430-0871**	**0430-0871**
Outlander Max 1000 XTP 18-21	**0430-0814**	**0430-0814**	**0430-0871**	**0430-0871**
Renegade 1000 12-14	**0430-0813**	**0430-0813**	**0430-0665**	**0430-0665**
Renegade 1000 15	**0430-0814**	**0430-0814**	**0430-0871**	**0430-0871**
Renegade 1000 16-17	**0430-0814**	**0430-0814**	**0430-0871**	**0430-0871**
Renegade 1000 18-19	**0430-0814**	**0430-0814**	**0430-0871**	**0430-0871**
Renegade 1000 XMR 16- 17	**0430-0814**	**0430-0814**	**0430-0871**	**0430-0871**
Renegade 1000 XMR 18- 21	**0430-0814**	**0430-0814**	**0430-0871**	**0430-0871**
Renegade 1000 XXC 12- 14	**0430-0813**	**0430-0813**	**0430-0665**	**0430-0665**
Renegade 1000 XXC 15- 17	**0430-0814**	**0430-0814**	**0430-0871**	**0430-0871**
Renegade 1000 XXC 18- 21	**0430-0814**	**0430-0814**	**0430-0871**	**0430-0871**
HONDA				
TRX90 93-20	**0430-0312**	-	-	-
TRX200 90-97	**0430-0312**	**0430-0312**	-	-
TRX200D 90-97	**0430-0312**	**0430-0312**	-	-
TRX250 Recon 97-01	**0430-0312**	**0430-0312**	-	-
TRX250TE Recon 02-21	**0430-0312**	**0430-0312**	-	-
TRX250TM Recon 02-21	**0430-0312**	**0430-0312**	-	-
TRX250X 87-92	**0430-0044**	**0430-0044**	-	-
TRX250X/EX Sportrax 01-21	**0430-0312**	**0430-0312**	-	-
TRX300 EX 93-08	**0430-0044**	**0430-0044**	-	-
TRX300 Fourtrax 88-92	**0430-0312**	-	-	-
TRX300 Fourtrax 93-00	**0430-0312**	**0430-0312**	-	-
TRX300 X 09	**0430-0044**	**0430-0044**	-	-
TRX300FW Fourtrax 4x4 88-00	**0430-0312**	**0430-0312**	-	-
TRX350FE 00-06	**0430-0312**	**0430-0312**	-	-
TRX350FM Fourtrax Rancher 00-06	**0430-0312**	**0430-0312**	-	-
TRX350TE 00-06	**0430-0312**	**0430-0312**	-	-
TRX350TM Fourtrax Rancher 00-06	**0430-0312**	**0430-0312**	-	-
FL400 89-90	**0430-0044**	**0430-0044**	-	-
TRX400EX 99-08	**0430-0044**	**0430-0044**	-	-
TRX400FA 04-07	**0430-0312**	**0430-0312**	-	-
TRX400FGA Fourtrax Rancher 4x4 04-07	**0430-0312**	**0430-0312**	-	-
TRX400FW Fourtrax Foreman 4x4 95-03	**0430-0312**	**0430-0312**	-	-
TRX400X 09-14	**0430-0044**	**0430-0044**	-	-
TRX420 FA IRS 09-14	**0430-0312**	**0430-0312**	-	-
TRX420 FA IRS 15-21	**0430-0312**	**0430-0312**	-	-
TRX420 FA Solid Axle 14-21	**0430-0312**	**0430-0312**	-	-
TRX420 FE 07-21	**0430-0312**	**0430-0312**	-	-
TRX420 FM 07-21	**0430-0312**	**0430-0312**	-	-
TRX420 FPA IRS 09-14	**0430-0312**	**0430-0312**	-	-
TRX420 FPA Solid Axle 14	**0430-0312**	**0430-0312**	-	-
TRX420 FPE 09-13	**0430-0312**	**0430-0312**	-	-
TRX420 FPM 09-13	**0430-0312**	**0430-0312**	-	-
TRX420 TE 07-21	**0430-0312**	**0430-0312**	-	-
TRX420 TM 07-21	**0430-0312**	**0430-0312**	-	-
TRX450ER 06-14	**0430-0044**	**0430-0044**	-	-

Suite de la section KITS DE ROULEMENTS DE TRIANGLE ET DE JOINTS page suivante.

Les produits avec une référence **GRIS GRAS** sont nouveaux pour 2024.

KITS DE ROULEMENTS DE TRIANGLE ET DE JOINTS (SUITE)

MODÈLES	KIT DE ROULEMENTS DE TRIANGLE/JOINTS INFÉRIEURS AVANT - RÉF.	KIT DE ROULEMENTS DE TRIANGLE/JOINTS SUPÉRIEURS AVANT - RÉF.	KIT DE BAGUE DE TRIANGLE INFÉRIEURE AVANT SEULE - RÉF.	KIT DE BAGUE DE TRIANGLE SUPÉRIEURE AVANT SEULE - RÉF.
HONDA (SUITE)				
TRX450ES 98-01	**0430-0312**	**0430-0312**	-	-
TRX450FE 02-04	**0430-0312**	**0430-0312**	-	-
TRX450FM 02-04	**0430-0312**	**0430-0312**	-	-
TRX450R 04-09	**0430-0044**	**0430-0044**	-	-
TRX450S 98-01	**0430-0312**	**0430-0312**	-	-
TRX500FA 01-14	**0430-0312**	**0430-0219**	-	-
TRX500FA 15-19	**0430-0312**	**0430-0312**	-	-
TRX500FE 05-13	**0430-0312**	**0430-0219**	-	-
TRX500FE 14-19	**0430-0312**	**0430-0312**	-	-
TRX500FGA 04-08	**0430-0312**	**0430-0219**	-	-
TRX500FM 05-13	**0430-0312**	**0430-0219**	-	-
TRX500FM IRS 15-19	**0430-0312**	**0430-0312**	-	-
TRX500FM Solid Axle 14-19	**0430-0312**	**0430-0312**	-	-
TRX500FPA 09-14	**0430-0312**	**0430-0219**	-	-
TRX500FPE 07-13	**0430-0312**	**0430-0219**	-	-
TRX500FPM 08-13	**0430-0312**	**0430-0219**	-	-
TRX500TM 05-06	**0430-0312**	**0430-0219**	-	-
TRX520FA 20-21	**0430-0312**	**0430-0312**	-	-
TRX520FE 20-21	**0430-0312**	**0430-0312**	-	-
TRX520FE 22	-	**0430-0312**	-	-
TRX520FM IRS 20-21	**0430-0312**	**0430-0312**	-	-
TRX520FM Solid Axle 20-22	**0430-0312**	**0430-0312**	-	-
TRX650 Rincon 03-05	**0430-0312**	**0430-0223**	-	-
TRX680 Rincon 06-14	**0430-0312**	**0430-0223**	-	-
TRX680 Rincon 15-22	**0430-0312**	**0430-0219**	-	-
TRX700XX 08-09	**0430-0044**	**0430-0044**	-	-
JOHN DEERE				
Trail Buck 650 (tous)	**0430-0813**	**0430-0813**	**0430-0665**	**0430-0665**
Trail Buck 650 EX (tous)	**0430-0813**	**0430-0813**	**0430-0665**	**0430-0665**
Trail Buck 650 EXT (tous)	**0430-0813**	**0430-0813**	**0430-0665**	**0430-0665**
KAWASAKI				
KLF300B Bayou 88-05	**0430-0458**	**0430-0458**	-	-
KLF300C Bayou 4x4 89-05	**0430-0458**	**0430-0458**	-	-
KVF300 Brute Force 12-21	**0430-1187**	**0430-1187**	-	-
KVF300A Prairie 4x4 99-02	**0430-0458**	-	-	-
KVF300B Prairie 2x4 99-02	**0430-0458**	-	-	-
KVF360A Prairie 4x4 03-13	**0430-0458**	-	-	-
KVF360B Prairie 03-11	**0430-0458**	-	-	-
KVF360C Prairie 4x4 03-13	**0430-0458**	-	-	-
KFX400 03-06	**0430-0048**	**0430-0040**	-	-
KLF400 Bayou 93-99	**0430-0458**	**0430-0458**	-	-
KVF400A Prairie 4x4 97-98	**0430-0458**	-	-	-
KVF400B Prairie 98	**0430-0458**	-	-	-
KVF400C Prairie 4x4 99-02	**0430-0458**	-	-	-
KVF400D Prairie 99-02	**0430-0458**	-	-	-
KFX450R 08-14	**0430-0565**	**0430-0220**	-	-
Mule 2500 94-00	**0430-0458**	-	-	-
Mule 2510 4x4 93-00	**0430-0458**	-	-	-
Mule 2520 93-00	**0430-0458**	-	-	-
Mule 3000 01-08	**0430-0458**	-	-	-
Mule 3010 4x4 01-08	**0430-0458**	-	-	-
Mule 3020 01-03	**0430-0458**	-	-	-
Mule 4000 09-21	**0430-0458**	-	-	-
Mule 4000 TRANS 21	**0430-0458**	-	-	-
Mule 4010 4x4 09-21	**0430-0458**	-	-	-
Mule 4010 4x4 TRANS Camo 21	**0430-0458**	-	-	-
Mule 4010 4x4 TRANS FE 21	**0430-0458**	-	-	-
KVF650 Brute Force 05-13	**0430-0221**	-	-	-
KVF650 I Brute Force 06-13	**0430-0220**	**0430-0222**	-	-
KVF650 Prairie 02-03	**0430-0221**	-	-	-
KFX 700 V-Force 04-09	**0430-0220**	**0430-0220**	-	-
KVF700 Prairie 04-06	**0430-0221**	-	-	-
KVF750 Brute Force 05-11	**0430-0220**	**0430-0222**	-	-
Mule 2510 Diesel 00-02	**0430-0458**	-	-	-
Mule 3010 Diesel 01-08	**0430-0458**	-	-	-
Mule 4010 4x4 Diesel 09-13	**0430-0458**	-	-	-
POLARIS				
LSV Electric 4x4 11-12	**0430-0818**	-	**0430-0632**	-
Ranger EV 4x4 10-13	**0430-0818**	-	**0430-0632**	-
Ranger EV 4x4 14-21	**0430-0806**	-	**0430-0846**	-
Ranger EV LIION 16-18	**0430-0806**	-	-	-
Ranger EV Midsize INTL 14	**0430-0806**	-	-	-
Big Boss 250 4x6 92	-	-	**0430-0628**	-
Big Boss 250 6x6 92	-	-	**0430-0628**	-
Big Boss 250 6x6 93	-	-	**0430-0627**	-
Trail Blazer 250 90-92	-	-	**0430-0628**	-

Les produits avec une référence **GRIS GRAS** sont nouveaux pour 2024.

KITS DE ROULEMENTS DE TRIANGLE ET DE JOINTS (SUITE)

MODÈLES	KIT DE ROULEMENTS DE TRIANGLE/JOINTS INFÉRIEURS AVANT - RÉF.	KIT DE ROULEMENTS DE TRIANGLE/JOINTS SUPÉRIEURS AVANT - RÉF.	KIT DE BAGUE DE TRIANGLE INFÉRIEURE AVANT SEULE - RÉF.	KIT DE BAGUE DE TRIANGLE SUPÉRIEURE AVANT SEULE - RÉF.
POLARIS (SUITE)				
Trail Blazer 250 93-95	-	-	**0430-0627**	-
Trail Blazer 250 96-02	**0430-0807**	-	**0430-0627**	-
Trail Blazer 250 03-06	**0430-0807**	-	**0430-0628**	-
Trail Boss 250 88	-	-	**0430-0628**	-
Trail Boss 250 2x4 87-92	-	-	**0430-0628**	-
Trail Boss 250 2x4 93-99	-	-	**0430-0627**	-
Trail Boss 250 4x4 89-92	-	-	**0430-0628**	-
Trail Boss 250 4x4 93-95	**0430-0807**	-	**0430-0627**	-
Trail Boss 250 R/ES 88	-	-	**0430-0628**	-
Xplorer 250 4x4 00-02	**0430-0807**	-	**0430-0627**	-
300 2x4 94-95	-	-	**0430-0627**	-
300 4x4 94-95	**0430-0807**	-	**0430-0627**	-
Big Boss 300 6x6 94	**0430-0807**	-	**0430-0627**	-
Sportsman 300 4x4 08-10	**0430-0822**	-	**0430-0628**	-
Xplorer 300 4x4 96-99	**0430-0807**	-	**0430-0627**	-
Xpress 300 96-99	**0430-0807**	-	**0430-0627**	-
ACE 325 14-15	**0430-0807**	-	**0430-0628**	-
ACE 325 16	**0430-0943**	-	**0430-0628**	-
ACE 325 EU 15	**0430-0807**	-	**0430-0628**	-
ACE 325 HD 15	**0430-1091**	-	**0430-1092**	-
Magnum 325 2x4 00-02	**0430-0807**	-	**0430-0627**	-
Magnum 325 4x4 00-02	**0430-0807**	-	**0430-0627**	-
Magnum 325 4x4 HDS 02	**0430-0807**	-	**0430-0627**	-
Magnum 325 4x4 HDS AA 01	**0430-0807**	-	**0430-0627**	-
Magnum 325 4x4 HDS FB 01	**0430-0807**	-	**0430-0627**	-
Ranger 325 ETX 15	**0430-0806**	-	**0430-0632**	-
Ranger 325 ETX 16	**0430-0806**	-	**0430-0846**	-
Ranger 325 ETX EU 15	**0430-0806**	-	**0430-0846**	-
Sportsman 325 ETX EFI 15	**0430-0807**	-	**0430-0628**	-
Sportsman 325 ETX EFI MD 15	**0430-1091**	-	**0430-1092**	-
Trail Boss 325 00-02	**0430-0807**	-	**0430-0627**	-
Xpedition 325 00-02	**0430-0807**	-	**0430-0627**	-
ATP 330 4x4 04-05	**0430-0807**	-	**0430-0628**	-
Magnum 330 2x4 03-05	**0430-0807**	-	**0430-0628**	-
Magnum 330 4x4 05	**0430-0807**	-	**0430-0628**	-
Magnum 330 4x4 AA AB AC 03-04	**0430-0807**	-	**0430-0628**	-
Magnum 330 4x4 FB 03-04	**0430-0807**	-	**0430-0628**	-
Trail Blazer 330 08-13	**0430-0807**	-	**0430-0628**	-
Trail Boss 330 03-13	**0430-0807**	-	**0430-0628**	-
Sportsman 335 99-00	**0430-0807**	-	**0430-0627**	-
Worker 335 99	**0430-0807**	-	**0430-0627**	-
350L 2x4 93	**0430-0807**	-	**0430-0627**	-
350L 4x4 93	**0430-0807**	-	**0430-0627**	-
Big Boss 350L 6x6 93	**0430-0807**	-	**0430-0627**	-
Sportsman 350 4x4 93	**0430-0807**	-	**0430-0627**	-
Trail Boss 350L 2x4 90-92	-	-	**0430-0628**	-
Trail Boss 350L 4x4 90-92	-	-	**0430-0628**	-
400L 2x4 94-95	**0430-0807**	-	**0430-0627**	-
400L 4x4 94	**0430-0807**	-	**0430-0627**	-
Big Boss 400L 6x6 94-97	**0430-0807**	-	**0430-0627**	-
Magnum 400L 6x6 96-97	**0430-0807**	-	**0430-0627**	-
Ranger 4x4 400 10-14	**0430-0818**	-	**0430-0632**	-
Scrambler 400 2x4 00-02	**0430-0807**	-	**0430-0627**	-
Scrambler 400 4x4 95-02	**0430-0807**	-	**0430-0627**	-
Sport 400 94-99	**0430-0807**	-	**0430-0627**	-
Sportsman 400 4x4 94-97	**0430-0807**	-	**0430-0627**	-
Sportsman 400 4x4 02	**0430-0807**	-	**0430-0627**	-
Sportsman 400 4x4 03-05	**0430-0807**	-	**0430-0628**	-
Sportsman 400 4x4 AA AE AG 04	**0430-0807**	-	**0430-0628**	-
Sportsman 400 4x4 AQ-AV 04	**0430-0807**	-	**0430-0628**	-
Sportsman 400 4x4 conçu après 12/7/00 01	**0430-0807**	-	**0430-0627**	-
Sportsman 400 4x4 conçu avant le 07/12/00 01	**0430-0807**	-	**0430-0627**	-
Sportsman 400 HO 4x4 09-10	**0430-0822**	-	**0430-0628**	-
Sportsman 400 HO 4x4 11-14	**0430-0807**	-	**0430-0628**	-
Sportsman 400 HO 4x4 conçu après 9/16 08	**0430-0822**	-	**0430-0628**	-
Sportsman 400 HO 4x4 construction avant 9/16 08	**0430-0822**	-	**0430-0628**	-
Trail Blazer 400 03	**0430-0807**	-	**0430-0628**	-
Xplorer 400L 4x4 95-02	**0430-0807**	-	**0430-0627**	-
Xpress 400L 2x4 96-97	**0430-0807**	-	**0430-0627**	-
Magnum 425 2x4 95-98	**0430-0807**	-	**0430-0627**	-
Magnum 425 4x4 95-98	**0430-0807**	-	**0430-0627**	-
Xpedition 425 00-02	**0430-0807**	-	**0430-0627**	-
450 HO 2x4 MD 16	**0430-1093**	-	**0430-1092**	-
Farmhand 450 2x4 conçu après 29/08/16 17	**0430-1093**	-	**0430-1092**	-
Farmhand 450 2x4 conçu avant 29/08/16 17	**0430-1093**	-	**0430-1092**	-
Outlaw 450 08-10	**0430-0817**	**0430-0817**	**0430-0629**	**0430-0629**

Suite de la section KITS DE ROULEMENTS DE TRIANGLE ET DE JOINTS page suivante.

Les produits avec une référence **GRIS GRAS** sont nouveaux pour 2024.

KITS DE ROULEMENTS DE TRIANGLE ET DE JOINTS (SUITE)

MODÈLES	KIT DE ROULEMENTS DE TRIANGLE/JOINTS INFÉRIEURS AVANT - RÉF.	KIT DE ROULEMENTS DE TRIANGLE/JOINTS SUPÉRIEURS AVANT - RÉF.	KIT DE BAGUE DE TRIANGLE INFÉRIEURE AVANT SEULE - RÉF.	KIT DE BAGUE DE TRIANGLE SUPÉRIEURE AVANT SEULE - RÉF.
POLARIS (SUITE)				
Sportsman 450 06	**0430-0807**	-	**0430-0628**	-
Sportsman 450 conçu après 7/25/06 07	**0430-0807**	-	**0430-0628**	-
Sportsman 450 conçu avant 7/25/06 07	**0430-0807**	-	**0430-0628**	-
Sportsman 450 EFI MD 16	**0430-1093**	-	**0430-1092**	-
Sportsman 450 EPS Quad 16	**0430-1093**	-	**0430-1092**	-
Sportsman 450 EPS ZUG 16	**0430-1093**	-	**0430-1092**	-
Sportsman 450 HD 2x4 18	**0430-1093**	-	**0430-1092**	-
Sportsman 450 HO 16	**0430-0943**	-	**0430-0628**	-
Sportsman 450 HO 17-20	**0430-0943**	-	**0430-0628**	-
Sportsman 450 HO 2x4 MD 16	**0430-0943**	-	**0430-0628**	-
Sportsman 450 Tractor 16	**0430-1093**	-	**0430-1092**	-
Diesel 455 4x4 00-01	**0430-0807**	-	**0430-0627**	-
Diesel 455 4x4 conçu après 9/98 99	**0430-0807**	-	**0430-0627**	-
ACE 500 17-19	**0430-0943**	-	**0430-0628**	-
ATP 500 4x4 04-05	**0430-0807**	-	**0430-0628**	-
Big Boss 500 6x6 98-03	**0430-0807**	-	**0430-0628**	-
Magnum 500 2x4 HDS 02	**0430-0807**	-	**0430-0627**	-
Magnum 500 4x4 00-01	**0430-0807**	-	**0430-0627**	-
Magnum 500 4x4 AA 02	**0430-0807**	-	**0430-0627**	-
Magnum 500 4x4 AB/FB 02	**0430-0807**	-	**0430-0627**	-
Magnum 500 4x4 conçu avant 9/11/98 99	**0430-0807**	-	**0430-0627**	-
Magnum 500 4x4 HDS 03	**0430-0807**	-	**0430-0628**	-
Magnum 500 4x4 HDS AA 01-02	**0430-0807**	-	**0430-0627**	-
Magnum 500 4x4 HDS FB 01	**0430-0807**	-	**0430-0627**	-
Outlaw 500 06-07	**0430-0817**	**0430-0817**	**0430-0629**	**0430-0629**
Predator 500 03-07	-	-	**0430-0629**	**0430-0629**
PTV Series 10 6x6 03	-	-	**0430-0627**	-
Ranger 2x4 500 05-09	**0430-0818**	-	**0430-0632**	-
Ranger 2x4 500 conçu après 15/1/07 07	**0430-0818**	-	**0430-0632**	-
Ranger 2x4 500 conçu avant 15/1/07 07	**0430-0818**	-	**0430-0632**	-
Ranger 4x4 500 99	**0430-0807**	-	**0430-0628**	-
Ranger 4x4 500 02	-	-	**0430-0627**	-
Ranger 4x4 500 05	**0430-0818**	-	**0430-0632**	-
Ranger 4x4 500 06	**0430-0818**	-	**0430-0632**	-
Ranger 4x4 500 conçu après 15/1/07 07	**0430-0818**	-	**0430-0632**	-
Ranger 4x4 500 conçu avant 15/1/07 07	**0430-0818**	-	**0430-0632**	-
Ranger 4x4 500 Crew 11-12	**0430-0818**	-	**0430-0632**	-
Ranger 4x4 500 Crew Midsize 13	**0430-0818**	-	**0430-0632**	-
Ranger 4x4 500 EFI 06-08	**0430-0818**	-	**0430-0632**	-
Ranger 4x4 500 EFI 09-10	**0430-0818**	**0430-0818**	**0430-0632**	**0430-0632**
Ranger 4x4 500 EFI 11-12	**0430-0818**	-	**0430-0632**	-
Ranger 4x4 500 EFI conçu après le 28/08/06 07	**0430-0818**	-	**0430-0632**	-
Ranger 4x4 500 EFI conçu avant le 28/08/06 07	**0430-0818**	-	**0430-0632**	-
Ranger 4x4 500 Midsize 13	**0430-0818**	-	**0430-0632**	-
Ranger 500 2WD 17-21	**0430-0806**	-	**0430-0846**	-
Ranger 500 4x4 18-21	**0430-0806**	-	**0430-0846**	-
Ranger 500 ETX 17	**0430-0806**	-	**0430-0846**	-
Ranger 6x6 500 99	**0430-0807**	-	**0430-0627**	-
Ranger 6x6 500 02	-	-	**0430-0627**	-
Ranger 6x6 500 05	-	-	**0430-0632**	-
Scrambler 500 2x4 00-02	**0430-0807**	-	**0430-0627**	-
Scrambler 500 2x4 08	**0430-0807**	-	**0430-0628**	-
Scrambler 500 4x4 97-02	**0430-0807**	-	**0430-0627**	-
Scrambler 500 4x4 03-12	**0430-0807**	-	**0430-0628**	-
Sportsman 500 4x4 96-00	**0430-0807**	-	**0430-0627**	-
Sportsman 500 4x4 conçu après 9/98 99	**0430-0807**	-	**0430-0627**	-
Sportsman 500 4x4 conçu après 9/98 99	**0430-0807**	-	**0430-0627**	-
Sportsman 500 4x4 DUSE 01-02	**0430-0807**	-	**0430-0627**	-
Sportsman 500 4x4 DUSE HO 01	**0430-0807**	-	**0430-0627**	-
Sportsman 500 4x4 HO 01	**0430-0807**	-	**0430-0627**	-
Sportsman 500 4x4 HO 02	**0430-0807**	-	**0430-0627**	-
Sportsman 500 4x4 HO 03-10	**0430-0807**	-	**0430-0628**	-
Sportsman 500 4x4 HO 11-13	**0430-0807**	-	**0430-0628**	-
Sportsman 500 4x4 HO AA-AC-AE-AG 04	**0430-0807**	-	**0430-0628**	-
Sportsman 500 4x4 HO AO-AX 04	**0430-0807**	-	**0430-0628**	-
Sportsman 500 4x4 RSE 00-01	**0430-0807**	-	**0430-0627**	-
Sportsman 500 4x4 RSE 02	**0430-0807**	-	**0430-0627**	-
Sportsman 500 4x4 RSE construction après 9/98 99	**0430-0807**	-	**0430-0627**	-
Sportsman 500 4x4 RSE construction avant 9/98 99	**0430-0807**	-	**0430-0627**	-
Sportsman 500 6x6 00-02	**0430-0807**	-	**0430-0627**	-
Sportsman 500 6x6 03-08	**0430-0807**	-	**0430-0628**	-
Sportsman 500 EFI 06-09	**0430-0807**	-	**0430-0628**	-
Sportsman 500 Tractor EFI 09	**0430-0807**	-	**0430-0628**	-
Sportsman 500 Tractor EFI construction après 6/23/09 10	**0430-0807**	-	**0430-0628**	-
Sportsman 500 Tractor EFI construction avant 6/23/09 10	**0430-0807**	-	**0430-0628**	-
Sportsman 500 X2 06	**0430-0806**	-	**0430-0846**	-

Les produits avec une référence **GRIS GRAS** sont nouveaux pour 2024.

KITS DE ROULEMENTS DE TRIANGLE ET DE JOINTS (SUITE)

MODÈLES	KIT DE ROULEMENTS DE TRIANGLE/JOINTS INFÉRIEURS AVANT - RÉF.	KIT DE ROULEMENTS DE TRIANGLE/JOINTS SUPÉRIEURS AVANT - RÉF.	KIT DE BAGUE DE TRIANGLE INFÉRIEURE AVANT SEULE - RÉF.	KIT DE BAGUE DE TRIANGLE SUPÉRIEURE AVANT SEULE - RÉF.
POLARIS (SUITE)				
Sportsman 500 X2 07	**0430-0808**	-	**0430-0666**	-
Sportsman 500 X2 08-09	**0430-0808**	-	**0430-0666**	-
Sportsman Forest 500 11-13	**0430-0807**	-	**0430-0628**	-
Sportsman Forest 500 Tractor 11-13	**0430-0807**	-	**0430-0628**	-
Sportsman Forest 500 Tractor 14	**0430-1091**	-	**0430-1092**	-
Sportsman Touring 500 08-13	**0430-0808**	-	**0430-0666**	-
Worker 500 4x4 00-02	**0430-0807**	-	**0430-0627**	-
Worker 500 4x4 conçu après 9/98 99	**0430-0807**	-	**0430-0627**	-
Worker 500 4x4 conçu avant 9/98 99	**0430-0807**	-	**0430-0627**	-
Xplorer 500 97	**0430-0807**	-	**0430-0627**	-
Outlaw 525 IRS 07-11	**0430-0817**	**0430-0817**	**0430-0629**	**0430-0629**
Outlaw 525 S 08-10	**0430-0817**	**0430-0817**	**0430-0629**	**0430-0629**
Sportsman 550 11	**0430-0817**	**0430-0817**	**0430-0629**	**0430-0629**
Sportsman 550 12-13	**0430-0817**	**0430-0817**	**0430-0629**	**0430-0629**
Sportsman 550 EPS 10	**0430-0819**	**0430-0819**	**0430-0666**	**0430-0666**
Sportsman 550 EPS 11	**0430-0817**	**0430-0817**	**0430-0629**	**0430-0629**
Sportsman 550 EPS 12-13	**0430-0817**	**0430-0817**	**0430-0629**	**0430-0629**
Sportsman 550 EPS 14	**0430-0820**	**0430-0820**	**0430-0846**	**0430-0846**
Sportsman 550 X2 10	**0430-0819**	**0430-0819**	**0430-0666**	**0430-0666**
Sportsman 550 X2 11	**0430-0817**	**0430-0817**	**0430-0629**	**0430-0629**
Sportsman 550 X2 12-13	**0430-0817**	**0430-0817**	**0430-0629**	**0430-0629**
Sportsman 550 X2 14	**0430-0820**	**0430-0820**	**0430-0846**	**0430-0846**
Sportsman 550 X2 EPS LE 14	**0430-0820**	**0430-0820**	**0430-0846**	**0430-0846**
Sportsman 550 X2 INTL 14	**0430-0820**	**0430-0820**	**0430-0846**	**0430-0846**
Sportsman 550 XP 10	**0430-0819**	**0430-0817**	**0430-0629**	**0430-0629**
Sportsman 550 XP 13	**0430-0820**	**0430-0817**	**0430-0846**	**0430-0629**
Sportsman 550 XP 14	**0430-0820**	**0430-0820**	**0430-0846**	**0430-0846**
Sportsman 550 XD conçu après 01/12/08 09	**0430-0817**	**0430-0817**	**0430-0629**	**0430-0629**
Sportsman 550 XP conçu avant 01/12/2008 09	**0430-0817**	**0430-0817**	**0430-0629**	**0430-0629**
Sportsman 550 XP EPS HD INTL 14	**0430-0820**	**0430-0820**	**0430-0846**	**0430-0846**
Sportsman Forest 550 11	**0430-0817**	**0430-0817**	**0430-0629**	**0430-0629**
Sportsman Forest 550 12	**0430-0817**	**0430-0817**	**0430-0629**	**0430-0629**
Sportsman Forest 550 13	**0430-0817**	**0430-0820**	**0430-0629**	**0430-0846**
Sportsman Forest 550 14	**0430-0820**	**0430-0817**	**0430-0846**	**0430-0629**
Sportsman Touring 550 EPS 10	**0430-0819**	**0430-0819**	**0430-0666**	**0430-0666**
Sportsman Touring 550 EPS 11-12	**0430-0817**	**0430-0817**	**0430-0629**	**0430-0629**
Sportsman Touring 550 EPS 13	**0430-0817**	**0430-0817**	**0430-0629**	**0430-0629**
Sportsman Touring 550 EPS 14	**0430-0820**	**0430-0820**	**0430-0846**	**0430-0629**
ACE 570 15	**0430-0807**	-	**0430-0628**	-
ACE 570 16-17	**0430-0943**	-	**0430-0628**	-
ACE 570 18-19	**0430-1012**	-	-	-
ACE 570 EU 15	**0430-0807**	-	**0430-0628**	-
ACE 570 EU 16-18	**0430-1093**	-	**0430-1092**	-
ACE 570 HD 15	**0430-1091**	-	**0430-1092**	-
ACE 570 HD 16-19	**0430-1093**	-	**0430-1092**	-
ACE 570 MD 16	**0430-1093**	-	**0430-1092**	-
Ranger 570 14-21	**0430-0806**	-	**0430-0846**	-
Ranger 570 Crew 14-21	**0430-0806**	-	**0430-0846**	-
Ranger 570 Crew EPS 14-20	**0430-0806**	-	**0430-0846**	-
Ranger 570 Crew Premium 21	**0430-0806**	-	**0430-0846**	-
Ranger 570 EPS 14-19	**0430-0806**	-	**0430-0846**	-
Ranger 570 EU 15-16	**0430-0806**	-	**0430-0846**	-
Ranger 570 Full Size 15-16	**0430-0806**	**0430-0821**	**0430-0846**	**0430-0847**
Ranger 570 Full Size 17-21	**0430-0806**	-	**0430-0846**	-
Ranger 570 Full Size Crew 15	**0430-0806**	**0430-0821**	**0430-0846**	**0430-0847**
Ranger 570 Full Size Crew 16	**0430-0806**	**0430-0821**	**0430-0846**	-
Ranger 570 Full Size avec Strut 16	**0430-0806**	-	**0430-0846**	-
Ranger 570 HD 19	**0430-0806**	-	**0430-0846**	-
Ranger 570 INTL 14	**0430-0806**	-	**0430-0846**	-
Ranger 570 Premium 21	**0430-0806**	-	**0430-0846**	-
Ranger 570 XP 16	**0430-0806**	**0430-0821**	**0430-0846**	-
Ranger 570-6 Full Size Crew 16-21	**0430-0806**	-	**0430-0846**	-
RZR 570 EFI 12-13	**0430-0822**	**0430-0822**	**0430-0628**	**0430-0628**
RZR 570 EFI 14-20	**0430-0822**	**0430-0822**	**0430-0628**	**0430-0628**
RZR 570 EFI EPS 18-20	**0430-0822**	**0430-0822**	**0430-0628**	**0430-0628**
RZR 570 EU 15-18	**0430-0822**	**0430-0822**	**0430-0628**	**0430-0628**
RZR 570 S 17	**0430-0822**	**0430-0822**	**0430-0628**	**0430-0628**
RZR 570 Trail 21	**0430-0822**	**0430-0822**	**0430-0628**	**0430-0628**
RZR 570 Trail Premium 21	**0430-0822**	**0430-0822**	**0430-0628**	**0430-0628**
Sportsman 570 6x6 17-21	**0430-0943**	-	**0430-0628**	-
Sportsman 570 6x6 Tractor 17	**0430-1093**	-	**0430-1092**	-
Sportsman 570 EFI 14-15	**0430-0807**	-	**0430-0628**	-
Sportsman 570 EFI 16-20	**0430-0943**	-	**0430-0628**	-
Sportsman 570 EFI EPS 14-15	**0430-0807**	-	**0430-0628**	-
Sportsman 570 EFI EPS Forest Quad 15	**0430-1091**	-	**0430-1092**	-
Sportsman 570 EFI EPS Forest Tractor 15	**0430-1091**	-	**0430-1092**	-

Suite de la section KITS DE ROULEMENTS DE TRIANGLE ET DE JOINTS page suivante.

Les produits avec une référence **GRIS GRAS** sont nouveaux pour 2024.

ÉCHAPPEMENT
LAMES À NEIGE ET ACCESSOIRES
TREUILS ET FIXATIONS
AUDIO
ACCESSOIRES GÉNÉRAUX ET CADENAS/ ANTIVOLS
PORTE-BAGAGES ET ACCESSOIRES
COFFRES, BAGAGES ET RANGEMENT
PIÈCES PLASTIQUES ET DE CARÉNAGE
PARE-CHOCS ET PROTECTIONS
GUIDONS ET COMMANDES
ROUES ET ACCESSOIRES
FREINS
COURROIES, CHAÎNES, PIGNONS ET COURONNES
TRANSMISSION
SUSPENSION
MOTEUR ET REFROIDISSEMENT
ADMISSION
ÉLECTRICITÉ
ÉCLAIRAGE
OUTILLAGE ET PROMOTION
INDEX

KITS DE ROULEMENTS DE TRIANGLE ET DE JOINTS (SUITE)

MODÈLES	KIT DE ROULEMENTS DE TRIANGLE/JOINTS INFÉRIEURS AVANT - RÉF.	KIT DE ROULEMENTS DE TRIANGLE/JOINTS SUPÉRIEURS AVANT - RÉF.	KIT DE BAGUE DE TRIANGLE INFÉRIEURE AVANT SEULE - RÉF.	KIT DE BAGUE DE TRIANGLE SUPÉRIEURE AVANT SEULE - RÉF.
POLARIS (SUITE)				
Sportsman 570 EFI EPS MD 15	**0430-1091**	-	**0430-1092**	-
Sportsman 570 EFI HD 16-18	**0430-1093**	-	**0430-1092**	-
Sportsman 570 EFI MD 15	**0430-1091**	-	**0430-1092**	-
Sportsman 570 EFI MD 16-17	**0430-1093**	-	**0430-1092**	-
Sportsman 570 EFI UTE 17-19	**0430-1093**	-	**0430-1092**	-
Sportsman 570 EFI UTE HD 15	**0430-1093**	-	**0430-1092**	-
Sportsman 570 EFI UTE HD 16	**0430-1093**	-	**0430-1092**	-
Sportsman 570 EFI UTE HD EPS 14	**0430-1091**	-	**0430-1092**	-
Sportsman 570 EFI UTE MD 16	**0430-1093**	-	**0430-1092**	-
Sportsman 570 EFI UTE Tractor 16	**0430-1093**	-	**0430-1092**	-
Sportsman 570 EFI X2 EPS 15	**0430-0807**	-	**0430-0628**	-
Sportsman 570 EFI X2 EPS 16-20	**0430-0943**	-	**0430-0628**	-
Sportsman 570 EFI X2 EPS 21	**0430-0943**	-	**0430-0628**	-
Sportsman 570 EFI X2 EPS EU 15	**0430-1091**	-	**0430-1092**	-
Sportsman 570 EPS EU 17	**0430-1093**	-	**0430-1092**	-
Sportsman 570 EPS EU 18	**0430-1093**	-	**0430-1092**	-
Sportsman 570 EPS Quad 16	**0430-1093**	-	**0430-1092**	-
Sportsman 570 EPS Tractor 16	**0430-1093**	-	**0430-1092**	-
Sportsman 570 EPS UTE Quad 16	**0430-1093**	-	**0430-1092**	-
Sportsman 570 EPS ZUG 16-17	**0430-1093**	-	**0430-1092**	-
Sportsman 570 EPS ZUG 18	**0430-1093**	-	**0430-1092**	-
Sportsman 570 HD 15	**0430-1091**	-	**0430-1092**	-
Sportsman 570 HD EFI 14	**0430-1091**	-	**0430-1092**	-
Sportsman 570 SP 15	-	**0430-0820**	**0430-0628**	**0430-0846**
Sportsman 570 SP 16-20	**0430-0943**	**0430-0820**	**0430-0628**	**0430-0846**
Sportsman 570 SP après 15/12/17 18	**0430-0943**	**0430-0820**	**0430-0628**	**0430-0846**
Sportsman 570 SP avant 15/12/17 18	**0430-0943**	**0430-0820**	**0430-0628**	**0430-0846**
Sportsman 570 SP EPS Quad 15	-	**0430-0820**	**0430-0628**	**0430-0846**
Sportsman 570 SP EPS Quad 16	**0430-1093**	**0430-0820**	**0430-1092**	**0430-0846**
Sportsman 570 SP EPS Tractor 15	-	**0430-0820**	**0430-0628**	**0430-0846**
Sportsman 570 SP EPS Tractor 16	**0430-1093**	**0430-0820**	**0430-1092**	**0430-0846**
Sportsman 570 SP MD 15	-	**0430-0820**	**0430-0628**	**0430-0846**
Sportsman 570 SP MD 16	**0430-1093**	**0430-0820**	**0430-1092**	**0430-0846**
Sportsman 570 Tractor 16-17	**0430-1093**	-	**0430-1092**	-
Sportsman 570 X2 EPS MD 17	**0430-1093**	-	**0430-1092**	-
Sportsman 570 X2 EPS Tractor 17	**0430-1093**	-	**0430-1092**	-
Sportsman Forest 570 14	**0430-1091**	-	**0430-1092**	-
Sportsman Forest 570 EFI EPS 14	**0430-1091**	-	**0430-0628**	-
Sportsman Forest 570 EFI EPS 15	**0430-1091**	-	**0430-1092**	-
Sportsman Touring 570 EFI 14	**0430-0807**	-	**0430-0628**	-
Sportsman Touring 570 EFI 16-20	**0430-0943**	-	**0430-0628**	-
Sportsman Touring 570 EFI 21	**0430-0943**	-	**0430-0628**	-
Sportsman Touring 570 EFI EPS 15	**0430-0807**	-	**0430-0628**	-
Sportsman Touring 570 EFI EPS 16	**0430-0943**	-	**0430-0628**	-
Sportsman Touring 570 EFI EPS conçu après 8/29 17	**0430-0943**	-	**0430-0628**	-
Sportsman Touring 570 EFI EPS conçu avant 8/29 17	**0430-0943**	-	**0430-0628**	-
Sportsman Touring 570 EFI EPS MD 16	**0430-1093**	-	**0430-1092**	-
Sportsman Touring 570 EFI EPS MD 17	**0430-1093**	-	**0430-1092**	-
Sportsman Touring 570 EFI EPS Tractor 16	**0430-1093**	-	**0430-1092**	-
Sportsman Touring 570 EFI EU 15	**0430-1091**	-	**0430-1092**	-
Sportsman Touring 570 EFI INTL 14	**0430-1091**	-	**0430-1092**	-
Sportsman Touring 570 EFI MD 15	**0430-1091**	-	**0430-1092**	-
Sportsman Touring 570 EPS Quad 16	**0430-1093**	-	**0430-1092**	-
Sportsman Touring 570 EPS Tractor 17	**0430-1093**	-	**0430-1092**	-
Sportsman Touring 570 EPS Tractor SP 18-19	**0430-1093**	-	**0430-1092**	-
Sportsman Touring 570 Premium 20	**0430-0943**	**0430-0820**	**0430-0628**	**0430-0846**
Sportsman Touring 570 Premium 21	**0430-0943**	**0430-0820**	**0430-1092**	**0430-0846**
Sportsman Touring 570 SP 15	-	**0430-0820**	**0430-0628**	**0430-0846**
Sportsman Touring 570 SP 16-20	**0430-0943**	**0430-0820**	**0430-0628**	**0430-0846**
Sportsman 600 4x4 03-05	**0430-0807**	-	**0430-0628**	-
Sportsman 600 4x4 conçu après le 02/10/03 04	**0430-0807**	-	**0430-0628**	-
Sportsman 600 4x4 conçu avant le 02/10/03 04	**0430-0807**	-	**0430-0628**	-
Ranger 4x4 700 05-08	**0430-0818**	-	**0430-0632**	-
Ranger 4x4 700 09	**0430-0818**	**0430-0818**	**0430-0632**	**0430-0632**
Ranger 4x4 700 conçu après 15/1/07 07	**0430-0818**	-	**0430-0632**	-
Ranger 4x4 700 conçu avant 15/1/07 07	**0430-0818**	-	**0430-0632**	-
Ranger 4x4 700 Crew 08-09	**0430-0818**	-	**0430-0632**	-
Ranger 6x6 700 EFI 06-07	**0430-0818**	-	**0430-0632**	-
Ranger 6x6 700 EFI 08-09	**0430-0818**	-	**0430-0632**	-
Sportsman 700 4x4 03-07	**0430-0807**	-	**0430-0628**	-
Sportsman 700 4x4 conçu après le 02/10/03 04	**0430-0807**	-	**0430-0628**	-
Sportsman 700 4x4 conçu après le 01/05/02 02	**0430-0807**	-	**0430-0628**	-
Sportsman 700 4x4 conçu avant le 02/10/03 04	**0430-0807**	-	**0430-0628**	-
Sportsman 700 4x4 conçu avant le 01/05/02 02	**0430-0807**	-	**0430-0628**	-
Sportsman 700 EFI 05-07	**0430-0807**	-	**0430-0628**	-
Sportsman MV7 05	**0430-0807**	-	**0430-0628**	-

Les produits avec une référence **GRIS GRAS** sont nouveaux pour 2024.

KITS DE ROULEMENTS DE TRIANGLE ET DE JOINTS (SUITE)

MODÈLES	KIT DE ROULEMENTS DE TRIANGLE/JOINTS INFÉRIEURS AVANT - RÉF.	KIT DE ROULEMENTS DE TRIANGLE/JOINTS SUPÉRIEURS AVANT - RÉF.	KIT DE BAGUE DE TRIANGLE INFÉRIEURE AVANT SEULE - RÉF.	KIT DE BAGUE DE TRIANGLE SUPÉRIEURE AVANT SEULE - RÉF.
POLARIS (SUITE)				
Sportsman X2 700 EFI 08	**0430-0808**	-	**0430-0666**	-
Forest 800 6x6 15	**0430-0807**	-	**0430-0628**	-
Ranger 4x4 800 EFI 10-14	**0430-0818**	**0430-0818**	**0430-0632**	**0430-0632**
Ranger 4x4 800 EFI Crew 10-14	**0430-0818**	**0430-0818**	**0430-0632**	**0430-0632**
Ranger 4x4 800 EFI Midsize 13	**0430-0818**	-	**0430-0632**	**0430-0632**
Ranger 4x4 800 EFI Midsize 14	**0430-0806**	-	**0430-0846**	-
Ranger 6x6 800 10-16	**0430-0818**	**0430-0818**	**0430-0632**	**0430-0632**
Ranger XP 800 12	**0430-0818**	**0430-0818**	**0430-0632**	**0430-0632**
RZR 4 800 10-13	**0430-0822**	**0430-0822**	**0430-0628**	**0430-0628**
RZR 4 800 14	**0430-0822**	**0430-0822**	**0430-0628**	**0430-0628**
RZR 800 08-12	**0430-0822**	**0430-0822**	**0430-0628**	**0430-0628**
RZR 800 13	**0430-0822**	**0430-0822**	**0430-0628**	**0430-0628**
RZR 800 14	**0430-0822**	**0430-0822**	**0430-0628**	**0430-0628**
RZR 800 conçu après 1/01/10 10	**0430-0822**	**0430-0822**	**0430-0628**	**0430-0628**
RZR 800 conçu avant 31/12/09 10	**0430-0822**	**0430-0822**	**0430-0628**	**0430-0628**
RZR S 800 09-13	**0430-0822**	**0430-0822**	**0430-0628**	**0430-0628**
RZR S 800 14	**0430-0822**	**0430-0822**	**0430-0628**	**0430-0628**
RZR S 800 conçu après 22/03/10 10	**0430-0822**	**0430-0822**	**0430-0628**	**0430-0628**
RZR S 800 conçu avant 21/03/10 10	**0430-0822**	**0430-0822**	**0430-0628**	**0430-0628**
Sportsman 800 EFI 05-10	**0430-0807**	-	**0430-0628**	-
Sportsman 800 EFI 11-14	**0430-0807**	-	**0430-0628**	-
Sportsman 800 EFI 6x6 09-14	**0430-0807**	-	**0430-0628**	-
Sportsman 800 EFI 6x6 Forest 13-14	**0430-0807**	-	**0430-0628**	-
Sportsman 800 EFI conçu après 01/02/2008 08	**0430-0807**	-	**0430-0628**	-
Sportsman 800 EFI conçu après 05/09/2005 06	**0430-0807**	-	**0430-0628**	-
Sportsman 800 EFI conçu avant 05/09/2005 06	**0430-0807**	-	**0430-0628**	-
Sportsman 800 EFI conçu avant 31/01/08 08	**0430-0807**	-	**0430-0628**	-
Sportsman 800 EFI Forest 14	**0430-1091**	-	**0430-1092**	-
Sportsman 800 HO EFI 09	**0430-0807**	-	**0430-0628**	-
Sportsman 800 HO EFI conçu après 01/02/08 08	**0430-0807**	-	**0430-0628**	-
Sportsman 800 HO EFI conçu avant 31/01/2008 08	**0430-0807**	-	**0430-0628**	-
Sportsman Forest 800 EFI 12-13	**0430-0807**	-	**0430-0628**	-
Sportsman Touring 800 EFI 08-09	**0430-0808**	-	**0430-0666**	-
Sportsman X2 800 EFI 07	**0430-0808**	-	**0430-0666**	-
Sportsman X2 800 EFI 08-09	**0430-0808**	-	**0430-0666**	-
Scrambler 850 15-21	**0430-0820**	**0430-0820**	**0430-0846**	**0430-0846**
Scrambler 850 EU 15	**0430-0820**	**0430-0820**	**0430-0846**	**0430-0846**
Scrambler 850 HO/EPS 13	**0430-0817**	**0430-0817**	**0430-0629**	**0430-0629**
Scrambler 850 HO/EPS 14	**0430-0820**	**0430-0820**	**0430-0846**	**0430-0846**
Scrambler 850 MD 15	**0430-0820**	**0430-0820**	**0430-0846**	**0430-0846**
Scrambler 850 XP HO EPS 14	**0430-0820**	**0430-0820**	**0430-0846**	**0430-0846**
Scrambler 850 XP HO EPS INTL 14	**0430-0820**	**0430-0820**	**0430-0846**	**0430-0846**
Sportsman 850 21	**0430-0820**	**0430-0820**	**0430-0846**	**0430-0846**
Sportsman 850 High Lifter 16-20	**0430-0820**	**0430-0820**	**0430-0846**	**0430-0846**
Sportsman 850 Premium 21	**0430-0820**	**0430-0820**	**0430-0846**	**0430-0846**
Sportsman 850 SP 15-18	**0430-0820**	**0430-0820**	**0430-0846**	**0430-0846**
Sportsman 850 WV 14	**0430-0820**	**0430-0820**	**0430-0846**	**0430-0846**
Sportsman 850 XP HO EPS MD 15	**0430-0820**	**0430-0820**	**0430-0846**	**0430-0846**
Sportsman Forest 850 11	**0430-0817**	**0430-0817**	**0430-0629**	**0430-0629**
Sportsman Forest 850 12-13	**0430-0817**	**0430-0817**	**0430-0629**	**0430-0629**
Sportsman Forest 850 14-15	**0430-0820**	**0430-0820**	**0430-0846**	**0430-0846**
Sportsman Forest 850 EU 15	**0430-0820**	**0430-0820**	**0430-0846**	**0430-0846**
Sportsman Touring 850 21	**0430-0820**	**0430-0820**	**0430-0846**	**0430-0846**
Sportsman Touring 850 EPS 14	**0430-0820**	**0430-0820**	**0430-0846**	**0430-0846**
Sportsman Touring 850 INTL 14	**0430-0820**	**0430-0820**	**0430-0846**	**0430-0846**
Sportsman Touring 850 SP 15-20	**0430-0820**	**0430-0820**	**0430-0846**	**0430-0846**
Sportsman Touring 850 SP EU 15	**0430-0820**	**0430-0820**	**0430-0846**	**0430-0846**
Sportsman Touring 850 SP MD 15	**0430-0820**	**0430-0820**	**0430-0846**	**0430-0846**
Sportsman Touring EPS 850 10	**0430-0819**	**0430-0819**	**0430-0666**	**0430-0666**
Sportsman Touring EPS 850 11	**0430-0817**	**0430-0817**	**0430-0629**	**0430-0629**
Sportsman Touring EPS 850 12-13	**0430-0817**	**0430-0817**	**0430-0629**	**0430-0629**
Sportsman Touring EPS 850 HO 13	**0430-0817**	**0430-0817**	**0430-0629**	**0430-0629**
Sportsman X2 850 11	**0430-0817**	**0430-0817**	**0430-0629**	**0430-0629**
Sportsman XP 850 09	**0430-0817**	**0430-0817**	**0430-0629**	**0430-0629**
Sportsman XP 850 10	**0430-0819**	**0430-0819**	**0430-0666**	**0430-0666**
Sportsman XP 850 11	**0430-0817**	**0430-0817**	**0430-0629**	**0430-0629**
Sportsman XP 850 12-13	**0430-0817**	**0430-0817**	**0430-0629**	**0430-0629**
Sportsman XP 850 EPS 10	**0430-0819**	**0430-0819**	**0430-0666**	**0430-0666**
Sportsman XP 850 EPS 11	**0430-0817**	**0430-0817**	**0430-0629**	**0430-0629**
Sportsman XP 850 EPS 12-14	**0430-0817**	**0430-0817**	**0430-0629**	**0430-0629**
Sportsman XP 850 EPS conçu après le 02/12/08 09	**0430-0817**	**0430-0817**	**0430-0629**	**0430-0629**
Sportsman XP 850 EPS conçu avant le 01/12/08 09	**0430-0817**	**0430-0817**	**0430-0629**	**0430-0629**
ACE 900 EFI EPS 16	**0430-0943**	-	**0430-0628**	-
ACE 900 EPS XC 17-19	**0430-1012**	-	-	-
Brutus HD 900 13	**0430-0808**	**0430-0823**	**0430-0666**	-
Brutus HD 900 14-15	**0430-0806**	**0430-0821**	**0430-0846**	**0430-0847**

Suite de la section KITS DE ROULEMENTS DE TRIANGLE ET DE JOINTS page suivante.

Les produits avec une référence **GRIS GRAS** sont nouveaux pour 2024.

ÉCHAPPEMENT
LAMES À NEIGE ET ACCESSOIRES
TREUILS ET FIXATIONS
AUDIO
ACCESSOIRES GÉNÉRAUX ET CADENAS/ ANTIVOLS
PORTE-BAGAGES ET ACCESSOIRES
COFFRES, BAGAGES ET RANGEMENT
PIÈCES PLASTIQUES ET DE CARÉNAGE
PARE-CHOCS ET PROTECTIONS
GUIDONS ET COMMANDES
ROUES ET ACCESSOIRES
FREINS
COURROIES, CHAÎNES, PIGNONS ET COURONNES
TRANSMISSION
SUSPENSION
MOTEUR ET REFROIDISSEMENT
ADMISSION
ÉLECTRICITÉ
ÉCLAIRAGE
OUTILLAGE ET PROMOTION
INDEX

KITS DE ROULEMENTS DE TRIANGLE ET DE JOINTS (SUITE)

MODÈLES	KIT DE ROULEMENTS DE TRIANGLE/JOINTS INFÉRIEURS AVANT - RÉF.	KIT DE ROULEMENTS DE TRIANGLE/JOINTS SUPÉRIEURS AVANT - RÉF.	KIT DE BAGUE DE TRIANGLE INFÉRIEURE AVANT SEULE - RÉF.	KIT DE BAGUE DE TRIANGLE SUPÉRIEURE AVANT SEULE - RÉF.
POLARIS (SUITE)				
Ranger 4x4 900 Diesel 11-14	**0430-0818**	**0430-0818**	**0430-0632**	**0430-0632**
Ranger 4x4 900 Diesel Crew 12-14	**0430-0818**	**0430-0818**	**0430-0632**	**0430-0632**
Ranger 900 Crew 14-19	**0430-0806**	**0430-0821**	**0430-0846**	**0430-0847**
Ranger 900 Crew EPS 14-19	**0430-0806**	**0430-0821**	**0430-0846**	**0430-0847**
Ranger 900 XP 13	**0430-0808**	**0430-0823**	**0430-0666**	**0430-0666**
Ranger 900 XP 14	**0430-0808**	**0430-0821**	**0430-0666**	**0430-0847**
Ranger 900 XP 15-19	**0430-0806**	**0430-0821**	**0430-0846**	**0430-0847**
Ranger 900 XP Crew 18	**0430-0806**	**0430-0821**	**0430-0846**	**0430-0847**
Ranger 900 XP EPS 18-19	**0430-0806**	**0430-0821**	**0430-0846**	**0430-0847**
Ranger 900 XP EU 15-16	**0430-0806**	**0430-0821**	**0430-0846**	**0430-0847**
Ranger 900 XP High Lifter 16	**0430-0806**	**0430-0821**	**0430-0846**	**0430-0847**
Ranger 900D HIPPO MPS 14	**0430-0818**	**0430-0818**	**0430-0632**	**0430-0632**
Ranger Diesel HST/Deluxe 14	**0430-0806**	**0430-0821**	**0430-0846**	**0430-0847**
Ranger Diesel INTL 14	**0430-0818**	**0430-0818**	**0430-0632**	**0430-0632**
RZR 4 900 15	**0430-0806**	**0430-0824**	**0430-0846**	**0430-0848**
RZR 4 900 16	**0430-0806**	**0430-0824**	**0430-0846**	**0430-0848**
RZR 4 900 17-18	**0430-1012**	**0430-1013**	**-**	**-**
RZR 4 XP 900 12-13	**0430-0808**	**0430-0822**	**0430-0666**	**0430-0628**
RZR 4 XP 900 14	**0430-0806**	**0430-0822**	**0430-0846**	**0430-0628**
RZR 4 XP Jagged X 13	**0430-0808**	**0430-0822**	**0430-0666**	**0430-0628**
RZR 900 50 55 Inch 15	**0430-0806**	**0430-0824**	**0430-0846**	**0430-0848**
RZR 900 50 55 Inch 16	**0430-0806**	**0430-0824**	**0430-0846**	**0430-0848**
RZR 900 50 55 Inch 17	**0430-1012**	**0430-1013**	**-**	**-**
RZR 900 50 Inch 18-20	**0430-1012**	**0430-1013**	**-**	**-**
RZR 900 50 Inch EPS 18-20	**0430-1012**	**0430-1013**	**-**	**-**
RZR 900 50 Inch MD 17	**0430-1012**	**0430-1013**	**-**	**-**
RZR 900 60 Inch 16	**0430-0806**	**0430-0824**	**0430-0846**	**0430-0848**
RZR 900 60 Inch 17-19	**0430-1012**	**0430-1013**	**-**	**-**
RZR 900 60 Inch conçu après 3/2/15 15	**0430-0806**	**0430-0824**	**0430-0846**	**0430-0848**
RZR 900 60 Inch conçu avant 3/1/15 15	**0430-0806**	**0430-0824**	**0430-0846**	**0430-0848**
RZR 900 S 60 Inch 20	**0430-1012**	**0430-1013**	**-**	**-**
RZR 900 Trail Premium 21	**0430-1012**	**0430-1013**	**-**	**-**
RZR 900 Trail S Sport 21	**0430-1012**	**0430-1013**	**-**	**-**
RZR 900 Trail Sport 21	**0430-1012**	**0430-1013**	**-**	**-**
RZR 900 Trail Ultimate 21	**0430-1012**	**0430-1013**	**-**	**-**
RZR XP 900 11-13	**0430-0808**	**0430-0822**	**0430-0666**	**0430-0628**
RZR XP 900 14	**0430-0806**	**0430-0821**	**0430-0846**	**0430-0847**
RZR Turbo Pro XP 20	**0430-1094**	**0430-1094**	**-**	**-**
RZR Turbo Pro XP 4 20	**0430-1094**	**0430-1094**	**-**	**-**
RZR Turbo Pro XP 4 Premium 21	**0430-1094**	**0430-1094**	**-**	**-**
RZR Turbo Pro XP 4 Sport 21	**0430-1094**	**0430-1094**	**-**	**-**
RZR Turbo Pro XP 4 Ultimate 21	**0430-1094**	**0430-1094**	**-**	**-**
RZR Turbo Pro XP Premium 21	**0430-1094**	**0430-1094**	**-**	**-**
RZR Turbo Pro XP Sport 21	**0430-1094**	**0430-1094**	**-**	**-**
RZR Turbo Pro XP Ultimate 21	**0430-1094**	**0430-1094**	**-**	**-**
RZR Turbo S 21	**0430-1094**	**0430-1094**	**-**	**-**
RZR Turbo S 4 21	**0430-1094**	**0430-1094**	**-**	**-**
RZR Turbo S 4 Velocity 21	**0430-1094**	**0430-1094**	**-**	**-**
XP Turbo S Velocity 21	**0430-1094**	**0430-1094**	**-**	**-**
RZR XP 4 Turbo 16	**0430-0806**	**0430-0824**	**0430-0846**	**0430-0848**
RZR XP 4 Turbo 17-21	**0430-1012**	**0430-1013**	**-**	**-**
RZR XP 4 Turbo conçu après 05/06/17 18	**0430-1012**	**0430-1013**	**-**	**-**
RZR XP 4 Turbo conçu avant 06/06/17 18	**0430-1012**	**0430-1013**	**-**	**-**
RZR XP 4 Turbo S 19-20	**0430-1094**	**0430-1094**	**-**	**-**
RZR XP 4 Turbo S Velocity 20	**0430-1094**	**0430-1094**	**-**	**-**
RZR XP Turbo 16	**0430-0806**	**0430-0824**	**0430-0846**	**0430-0848**
RZR XP Turbo 17-21	**0430-1012**	**0430-1013**	**-**	**-**
RZR XP Turbo conçu après 05/06/17 18	**0430-1012**	**0430-1013**	**-**	**-**
RZR XP Turbo conçu avant 06/06/17 18	**0430-1012**	**0430-1013**	**-**	**-**
RZR XP Turbo MD 16	**0430-0806**	**0430-0824**	**0430-0846**	**0430-0848**
RZR XP Turbo S 18-19	**0430-1094**	**0430-1094**	**-**	**-**
RZR XP Turbo S 20	**0430-1094**	**0430-1094**	**-**	**-**
RZR XP Turbo S Velocity 20	**0430-1094**	**0430-1094**	**-**	**-**
RZR XP Turbo Tractor 17	**0430-1012**	**0430-1013**	**-**	**-**
RZR XP Turbo Tractor conçu après 05/06/17 18	**0430-1012**	**0430-1013**	**-**	**-**
RZR XP Turbo Tractor conçu avant 06/06/17 18	**0430-1012**	**0430-1013**	**-**	**-**
Brutus HD 1000 16-18	**0430-0806**	**0430-0821**	**0430-0846**	**0430-0847**
General 1000 EPS 16	**0430-1012**	**-**	**-**	**-**
General 1000 EPS 17-19	**0430-1012**	**0430-1013**	**-**	**-**
General 1000 EPS Deluxe 18-21	**0430-1012**	**0430-1013**	**-**	**-**
General 1000 EPS Premium 18-21	**0430-1012**	**0430-1013**	**-**	**-**
General 1000 EPS Sport 20-21	**0430-1012**	**0430-1013**	**-**	**-**
General 4 1000 EPS 18-20	**0430-1012**	**0430-1013**	**-**	**-**
General 4 1000 EPS conçu après le 15/05/17 17	**0430-1012**	**0430-1013**	**-**	**-**
General 4 1000 EPS conçu avant le 15/05/17 17	**0430-1012**	**0430-1013**	**-**	**-**
General 4 1000 EPS Deluxe 21	**0430-1012**	**0430-1013**	**-**	**-**

Les produits avec une référence **GRIS GRAS** sont nouveaux pour 2024.

KITS DE ROULEMENTS DE TRIANGLE ET DE JOINTS (SUITE)

MODÈLES	KIT DE ROULEMENTS DE TRIANGLE/JOINTS INFÉRIEURS AVANT - RÉF.	KIT DE ROULEMENTS DE TRIANGLE/JOINTS SUPÉRIEURS AVANT - RÉF.	KIT DE BAGUE DE TRIANGLE INFÉRIEURE AVANT SEULE - RÉF.	KIT DE BAGUE DE TRIANGLE SUPÉRIEURE AVANT SEULE - RÉF.
POLARIS (SUITE)				
General 4 1000 EPS Premium 21	**0430-1012**	**0430-1013**	-	-
General XP 1000 EPS 20	**0430-1094**	**0430-1094**	-	-
General XP 1000 EPS Deluxe 21	**0430-1094**	**0430-1094**	-	-
General XP 1000 EPS Factory Custom Edition 21	**0430-1094**	**0430-1094**	-	-
General XP 4 1000 EPS Deluxe 20	**0430-1012**	**0430-1013**	-	-
General XP 4 1000 EPS Deluxe 21	**0430-1094**	**0430-1094**	-	-
General XP 4 1000 EPS Factory Custom Edition 21	**0430-1094**	**0430-1094**	-	-
Ranger 1000 Diesel 15	-	**0430-0821**	**0430-0846**	**0430-0847**
Ranger 1000 Diesel 16-18	**0430-0806**	**0430-0821**	**0430-0846**	**0430-0847**
Ranger 1000 Diesel Crew 15-18	**0430-0806**	**0430-0821**	**0430-0846**	**0430-0847**
Ranger 1000 Diesel EU 15-16	-	**0430-0821**	-	**0430-0847**
Ranger 1000 EPS 20	**0430-1012**	**0430-1012**	-	-
Ranger 1000 EPS 21	-	-	-	-
Ranger 1000 EPS BASE 18-19	**0430-1012**	**0430-1012**	-	-
Ranger 1000 EPS Crew 20	**0430-1012**	**0430-1012**	-	-
Ranger 1000 EPS Full Size 20	**0430-1012**	**0430-1012**	-	-
Ranger 1000 EPS Full Size Crew 20	**0430-1012**	**0430-1012**	-	-
Ranger 1000 EPS HD MD 19	**0430-1012**	**0430-1012**	-	-
Ranger 1000 EPS Texas Edition 20	**0430-1012**	**0430-1012**	-	-
Ranger HST 15-16	**0430-0806**	**0430-0821**	**0430-0846**	**0430-0847**
Ranger XP 1000 17	**0430-0806**	**0430-0821**	**0430-0846**	**0430-0847**
Ranger XP 1000 Crew 17	**0430-0806**	**0430-0821**	**0430-0846**	**0430-0847**
Ranger XP 1000 Crew EPS 17-18	**0430-0806**	**0430-0821**	**0430-0846**	**0430-0847**
Ranger XP 1000 Crew High Lifter 17-18	**0430-0806**	**0430-0821**	**0430-0846**	**0430-0847**
Ranger XP 1000 Crew Hunter 17	**0430-0806**	**0430-0821**	**0430-0846**	**0430-0847**
Ranger XP 1000 Crew Nstr 17	**0430-0806**	**0430-0821**	**0430-0846**	**0430-0847**
Ranger XP 1000 EPS 17	**0430-0806**	**0430-0821**	**0430-0846**	**0430-0847**
Ranger XP 1000 EPS 18-20	**0430-1012**	**0430-1012**	-	-
Ranger XP 1000 EPS Crew 20	**0430-1012**	**0430-1012**	-	-
Ranger XP 1000 EPS Crew conçu après le 01/07/18 19	**0430-1012**	**0430-1012**	-	-
Ranger XP 1000 EPS Crew conçu avant le 01/07/18 19	**0430-1012**	**0430-1012**	-	-
Ranger XP 1000 EPS Crew Mud 19-20	**0430-1012**	**0430-1012**	-	-
Ranger XP 1000 EPS Crew NSTR 18-20	**0430-1012**	**0430-1012**	-	-
Ranger XP 1000 EPS Crew Texas Edition 20	**0430-1012**	**0430-1012**	-	-
Ranger XP 1000 EPS Mud 20	**0430-1012**	**0430-1012**	-	-
Ranger XP 1000 EPS NSTR 20	**0430-1012**	**0430-1012**	-	-
Ranger XP 1000 High Lifter 17	**0430-0806**	**0430-0821**	**0430-0846**	**0430-0847**
Ranger XP 1000 Hunter 17	**0430-0806**	**0430-0821**	**0430-0846**	**0430-0847**
Ranger XP 1000 NSTR 17	**0430-0806**	**0430-0821**	**0430-0846**	**0430-0847**
Ranger XP 1000 Ranch 17	**0430-0806**	**0430-0821**	**0430-0846**	**0430-0847**
RZR 1000 60 Inch 16	**0430-0806**	**0430-0824**	**0430-0846**	**0430-0848**
RZR 1000 60 Inch 17	**0430-1012**	**0430-1013**	**0430-0846**	**0430-0848**
RZR 1000 60 Inch 18-20	**0430-1012**	**0430-1013**	-	**0430-0848**
RZR 1000 60 Inch 21	**0430-1012**	**0430-1013**	-	-
RZR RS1 18-21	**0430-1042**	-	-	-
RZR S4 1000 19-20	**0430-1012**	**0430-1013**	-	-
RZR XP 1000 14-16	**0430-0806**	**0430-0824**	**0430-0846**	**0430-0848**
RZR XP 1000 17-20	**0430-1012**	**0430-1013**	-	-
RZR XP 1000 Dynamix 19	**0430-1012**	**0430-1013**	-	-
RZR XP 1000 High Lifter 15-16	**0430-0806**	**0430-0824**	**0430-0846**	**0430-0848**
RZR XP 1000 High Lifter 18-21	**0430-1012**	**0430-1013**	-	-
RZR XP 1000 High Lifter conçu après le 03/10/16 17	**0430-1012**	**0430-1013**	-	-
RZR XP 1000 High Lifter conçu avant le 03/10/16 17	**0430-1012**	**0430-1013**	-	-
RZR XP 1000 INTL 15	**0430-0806**	**0430-0824**	**0430-0846**	**0430-0848**
RZR XP 1000 LE 20	**0430-1012**	**0430-1013**	-	-
RZR XP 1000 Premium 20	**0430-1012**	**0430-1013**	-	-
RZR XP 1000 Premium 21	**0430-1094**	**0430-1094**	-	-
RZR XP 1000 Ride Command 17-19	**0430-1012**	**0430-1013**	-	-
RZR XP 1000 Sport 21	**0430-1094**	**0430-1094**	-	-
RZR XP 1000 Trails & Rocks 18-21	**0430-1012**	**0430-1013**	-	-
RZR XP 1000 Trails & Rocks conçu après le 03/10/16 17	**0430-1012**	**0430-1013**	-	-
RZR XP 1000 Trails & Rocks conçu avant le 03/10/16 17	**0430-1012**	**0430-1013**	-	-
RZR XP 4 1000 14-15	**0430-0806**	**0430-0824**	**0430-0846**	**0430-0848**
RZR XP 4 1000 18-20	**0430-1012**	**0430-1013**	-	-
RZR XP 4 1000 conçu après 20/10/15 16	**0430-0806**	**0430-0824**	**0430-0846**	**0430-0848**
RZR XP 4 1000 conçu après 16/03/10 17	**0430-1012**	**0430-1013**	-	-
RZR XP 4 1000 conçu avant 19/10/15 16	**0430-0806**	**0430-0824**	**0430-0846**	**0430-0848**
RZR XP 4 1000 conçu avant 16/03/10 17	**0430-1012**	**0430-1013**	-	-
RZR XP 4 1000 Dynamix 19	**0430-1012**	**0430-1013**	-	-
RZR XP 4 1000 High Lifter 18-21	**0430-1012**	**0430-1013**	-	-
RZR XP 4 1000 High Lifter conçu après le 03/10/16 17	**0430-1012**	**0430-1013**	-	-
RZR XP 4 1000 High Lifter conçu avant le 03/10/16 17	**0430-1012**	**0430-1013**	-	-
RZR XP 4 1000 Premium 21	**0430-1012**	**0430-1013**	-	-
RZR XP 4 1000 Ride Command 18-19	**0430-1012**	**0430-1013**	-	-
RZR XP 4 1000 Sport 21	**0430-1012**	**0430-1013**	-	-
Scrambler 1000 MD 15-17	**0430-0820**	**0430-0820**	**0430-0846**	**0430-0846**

Suite de la section KITS DE ROULEMENTS DE TRIANGLE ET DE JOINTS page suivante.

Les produits avec une référence **GRIS GRAS** sont nouveaux pour 2024.

KITS DE ROULEMENTS DE TRIANGLE ET DE JOINTS (SUITE)

MODÈLES	KIT DE ROULEMENTS DE TRIANGLE/JOINTS INFÉRIEURS AVANT - RÉF.	KIT DE ROULEMENTS DE TRIANGLE/JOINTS SUPÉRIEURS AVANT - RÉF.	KIT DE BAGUE DE TRIANGLE INFÉRIEURE AVANT SEULE - RÉF.	KIT DE BAGUE DE TRIANGLE SUPÉRIEURE AVANT SEULE - RÉF.
POLARIS (SUITE)				
Scrambler 1000 MD conçu après 16/02/16 16	**0430-0820**	**0430-0820**	**0430-0846**	**0430-0846**
Scrambler 1000 MD conçu avant 15/02/16 16	**0430-0820**	**0430-0820**	**0430-0846**	**0430-0846**
Scrambler 1000 Tractor 16-18	**0430-0820**	**0430-0820**	**0430-0846**	**0430-0846**
Scrambler 1000 XP 15-18	**0430-0820**	**0430-0820**	**0430-0846**	**0430-0846**
Scrambler 1000 XP EU 15	**0430-0820**	**0430-0820**	**0430-0846**	**0430-0846**
Scrambler 1000 XP HO EPS 14	**0430-0820**	**0430-0820**	**0430-0846**	**0430-0846**
Scrambler 1000 XP HO EPS 15	**0430-0820**	**0430-0820**	**0430-0846**	**0430-0846**
Scrambler 1000 XP HO EPS INTL 14	**0430-0820**	**0430-0820**	**0430-0846**	**0430-0846**
Sportsman 1000 High Lifter 16-20	**0430-0820**	**0430-0820**	**0430-0846**	**0430-0846**
Sportsman 1000 MD 15	**0430-0820**	**0430-0820**	**0430-0846**	**0430-0846**
Sportsman 1000 MD conçu après 16/02/2016 16	**0430-0820**	**0430-0820**	**0430-0846**	**0430-0846**
Sportsman 1000 MD conçu avant 15/02/2016 16	**0430-0820**	**0430-0820**	**0430-0846**	**0430-0846**
Sportsman 1000 XP 15-21	**0430-0820**	**0430-0820**	**0430-0846**	**0430-0846**
Sportsman 1000 XP Tractor 17	**0430-0820**	**0430-0820**	**0430-0846**	**0430-0846**
Sportsman 1000 XP Tractor conçu après 16/02/16 16	**0430-0820**	**0430-0820**	**0430-0846**	**0430-0846**
Sportsman 1000 XP Tractor conçu avant 15/02/16 16	**0430-0820**	**0430-0820**	**0430-0846**	**0430-0846**
Sportsman Forest 1000 EU 15	**0430-0820**	**0430-0820**	**0430-0846**	**0430-0846**
Sportsman Touring 1000 15-21	**0430-0820**	**0430-0820**	**0430-0846**	**0430-0846**
SUZUKI				
LT-230E 88-93	**0430-0041**	**0430-0041**	-	-
LT-250R 87-92	**0430-0042**	**0430-0042**	-	-
LT-250S 89-90	**0430-0042**	**0430-0042**	-	-
LT-4WD 250 Quad Runner 87-98	**0430-0313**	**0430-0313**	-	-
LT-F250 2WD 88-01	**0430-0313**	**0430-0313**	-	-
LT-F250 Ozark 02-14	**0430-0313**	**0430-0313**	-	-
LT-F250F 4WD Quad Runner 99-02	**0430-0313**	**0430-0313**	-	-
LT-Z250 04-09	**0430-0313**	**0430-0313**	-	-
LT-F300F King Quad 99-02	**0430-0313**	**0430-0313**	-	-
LT-F4WDX King Quad 300 91-98	**0430-0313**	**0430-0313**	-	-
LT-A400 2WD King Quad 08-09	**0430-0313**	**0430-0313**	-	-
LT-A400 Eiger 2wd 02-07	**0430-0313**	**0430-0313**	-	-
LT-A400F 4WD King Quad 08-21	**0430-0313**	**0430-0313**	-	-
LT-A400F Eiger 4wd 02-07	**0430-0313**	**0430-0313**	-	-
LT-A400FZ 4WD King Quad SE 21	**0430-0313**	**0430-0313**	-	-
LT-F400 2WD King Quad 08-09	**0430-0313**	**0430-0313**	-	-
LT-F400 Eiger 2wd 02-07	**0430-0313**	**0430-0313**	-	-
LT-F400F 4WD King Quad 08-21	**0430-0313**	**0430-0313**	-	-
LT-F400F Eiger 4wd 02-07	**0430-0313**	**0430-0313**	-	-
LT-Z400 03-14	**0430-0048**	**0430-0040**	-	-
LTA-450 X King Quad 07	**0430-0313**	**0430-0534**	-	-
LTA-450 X King Quad 08-10	**0430-0313**	**0430-0667**	-	-
LT-R450 06-11	**0430-0459**	**0430-0459**	-	-
LT-A500F Quad Master Auto 00-01	**0430-0313**	**0430-0313**	-	-
LT-A500F Vinson 02-07	**0430-0313**	**0430-0313**	-	-
LT-A500X 09-21	**0430-0313**	**0430-0667**	-	-
LT-A500XP Power Steering 11-21	**0430-0313**	**0430-0667**	-	-
LT-A500XP direction assistée SE 21	**0430-0313**	**0430-0667**	-	-
LT-F500F 98-02	**0430-0313**	**0430-0313**	-	-
LT-F500F Vinson 03-07	**0430-0313**	**0430-0313**	-	-
LTA-700 X King Quad 05-07	**0430-0313**	**0430-0534**	-	-
LTV-700F Twin Peaks 04-06	**0430-0221**	-	-	-
LTA-750 X King Quad 08-21	**0430-0313**	**0430-0667**	-	-
LTA-750 XP King Quad Direction assistée 09-21	**0430-0313**	**0430-0667**	-	-
LTA-750 XP King Quad SE 21	**0430-0313**	**0430-0667**	-	-
YAMAHA				
YFA1 89-04	**0430-0079**	-	-	-
YFM125 Grizzly 04-13	**0430-0079**	-	-	-
YFM125 Raptor 11-13	**0430-0079**	**0430-0075**	-	-
YFM200 Moto-4 86-89	**0430-0081**	-	-	-
YFS200 Blaster 88-06	**0430-0079**	**0430-0076**	-	-
YFB250 Timberwolf 92-98	**0430-0311**	-	-	-
YFB250FW Timberwolf 94-00	**0430-0311**	-	-	-
YFM 250 Raptor 08-13	**0430-0079**	**0430-0075**	-	-
YFM250 Beartracker 99-04	**0430-0311**	-	-	-
YFM250 Big Bear 07-09	**0430-0311**	-	-	-
YFM250B Bruin 05-06	**0430-0311**	-	-	-
YFM350 Grizzly IRS 07-11	**0430-0311**	**0430-0311**	-	-
YFM350 Raptor 04-13	**0430-0079**	**0430-0079**	-	-
YFM350 Warrior 87-88	-	**0430-0079**	-	-
YFM350 Warrior 89-04	**0430-0079**	**0430-0079**	-	-
YFM350BA Bruin 2WD 04-06	**0430-0311**	**0430-0311**	-	-
YFM350FA Bruin 4WD 04-06	**0430-0311**	**0430-0311**	-	-
YFM350FGW Grizzly 4WD 07-14	**0430-0311**	**0430-0311**	-	-
YFM350FW Big Bear 87-99	**0430-0311**	**0430-0311**	-	-
YFM350GW Grizzly 2WD 07-11	**0430-0311**	**0430-0311**	-	-
YFM350U Big Bear 96-99	**0430-0311**	**0430-0311**	-	-

Les produits avec une référence **GRIS GRAS** sont nouveaux pour 2024.

KITS DE ROULEMENTS DE TRIANGLE ET DE JOINTS (SUITE)

MODÈLES	KIT DE ROULEMENTS DE TRIANGLE/JOINTS INFÉRIEURS AVANT - RÉF.	KIT DE ROULEMENTS DE TRIANGLE/JOINTS SUPÉRIEURS AVANT - RÉF.	KIT DE BAGUE DE TRIANGLE INFÉRIEURE AVANT SEULE - RÉF.	KIT DE BAGUE DE TRIANGLE SUPÉRIEURE AVANT SEULE - RÉF.
YAMAHA (SUITE)				
YFM35FX Wolverine 95-05	**0430-0311**	**0430-0311**	-	-
YFM35X Wolverine 06-09	**0430-0311**	**0430-0311**	-	-
YFZ350 Banshee 87-90	**0430-0079**	**0430-0078**	-	-
YFZ350 Banshee 91-09	**0430-0079**	**0430-0075**	-	-
YFM400 Big Bear 2WD 00-04	**0430-0311**	**0430-0311**	-	-
YFM400 Big Bear 4WD 00-06	**0430-0311**	**0430-0311**	-	-
YFM400 Big Bear IRS 07-12	**0430-0311**	**0430-0311**	-	-
YFM400 Grizzly IRS 07-08	**0430-0311**	**0430-0311**	-	-
YFM400 Kodiak 2WD 00-04	**0430-0311**	**0430-0311**	-	-
YFM400 Kodiak 4WD 93-04	**0430-0311**	**0430-0311**	-	-
YFM400 Kodiak 4WD 05-06	**0430-0311**	**0430-0311**	-	-
450 Rhino 06-09	**0430-0311**	**0430-0311**	-	-
Kodiak 450 4WD 18-21	**0430-0311**	**0430-0311**	-	-
Kodiak 450 EPS 4WD 18-21	**0430-0311**	**0430-0311**	-	-
Kodiak 450 EPS 4WD Armor Grey 18	**0430-0311**	**0430-0311**	-	-
Kodiak 450 EPS 4WD SE 20-21	**0430-0311**	**0430-0311**	-	-
YFM450 Grizzly EPS 11-14	**0430-0311**	**0430-0311**	-	-
YFM450 Grizzly IRS 07-14	**0430-0311**	**0430-0311**	-	-
YFM450 Kodiak 03-04	**0430-0311**	**0430-0311**	-	-
YFM450 Kodiak 05-06	**0430-0311**	**0430-0311**	-	-
YFM45FX Wolverine 450 4x4 06-10	**0430-0311**	**0430-0311**	-	-
YFZ450 04-13	**0430-0079**	**0430-0075**	-	-
YFZ450R 09-21	**0430-0079**	**0430-0607**	-	-
YFZ450X 10-11	**0430-0079**	**0430-0607**	-	-
YFM550 Grizzly 09-14	**0430-0311**	**0430-0311**	-	-
YFM550 Grizzly EPS 09-14	**0430-0311**	**0430-0311**	-	-
YFM600 Grizzly 98-01	**0430-0311**	-	-	-
660 Rhino 04-07	**0430-0311**	**0430-0311**	-	-
YFM660 Grizzly 02-08	**0430-0311**	**0430-0311**	-	-
YFM660R Raptor 01-05	**0430-0079**	**0430-0074**	-	-
700 ProHauler 04-06	**0430-0311**	-	-	-
700 Rhino FI 08-13	**0430-0311**	**0430-0311**	-	-
Kodiak 700 4WD 16-21	**0430-0311**	**0430-0311**	-	-
Kodiak 700 EPS 4WD 16-21	**0430-0311**	**0430-0311**	-	-
Kodiak 700 EPS 4WD Vert 18	**0430-0311**	**0430-0311**	-	-
Kodiak 700 EPS 4WD Hunter 18-21	**0430-0311**	**0430-0311**	-	-
Kodiak 700 EPS 4WD SE 18-21	**0430-0311**	**0430-0311**	-	-
Viking 700 14-17	**0430-0311**	**0430-0311**	-	-
Viking 700 18-20	**0430-0311**	**0430-0311**	-	-
Viking 700 EPS 18-21	**0430-0311**	**0430-0311**	-	-
Viking 700 EPS Red/Green 18	**0430-0311**	**0430-0311**	-	-
Viking 700 VI EPS 15-17	**0430-0311**	**0430-0311**	-	-
Viking 700 VI EPS 18-21	**0430-0311**	**0430-0311**	-	-
Viking 700 VI EPS Hunter 18-21	**0430-0311**	**0430-0311**	-	-
Viking 700 VI EPS Ranch 18-21	**0430-0311**	**0430-0311**	-	-
Wolverine 16-18	**0430-0311**	**0430-0311**	-	-
Wolverine EPS 17	**0430-0311**	**0430-0311**	-	-
Wolverine R-Spec 16	**0430-0311**	**0430-0311**	-	-
Wolverine R-Spec EPS 16-18	**0430-0311**	**0430-0311**	-	-
Wolverine R-Spec EPS SE 16-17	**0430-0311**	**0430-0311**	-	-
Wolverine R-Spec Hunter 18	**0430-0311**	**0430-0311**	-	-
YFM700 Grizzly 07-16	**0430-0311**	**0430-0311**	-	-
YFM700 Grizzly EPS 08-21	**0430-0311**	**0430-0311**	-	-
YFM700 Grizzly EPS Graphite 18	**0430-0311**	**0430-0311**	-	-
YFM700 Grizzly EPS Hunter 18-21	**0430-0311**	**0430-0311**	-	-
YFM700 Grizzly EPS LE 18	**0430-0311**	**0430-0311**	-	-
YFM700 Grizzly EPS SE 18-21	**0430-0311**	**0430-0311**	-	-
YFM700 Grizzly EPS XT-R 20-21	**0430-0311**	**0430-0311**	-	-
YFM700R Raptor 06-21	**0430-0079**	**0430-0075**	-	-
Wolverine X2 19	**0430-0311**	**0430-0311**	-	-
Wolverine X2 R-SPEC 19	**0430-0311**	**0430-0311**	-	-
Wolverine X4 18-19	**0430-0311**	**0430-0311**	-	-
Wolverine X4 Hunter 18-19	**0430-0311**	**0430-0311**	-	-
Wolverine X4 SE 18-19	**0430-0311**	**0430-0311**	-	-
1000 ProHauler 04-05	**0430-0311**	-	-	-
YXZ1000R EPS 16-21	**0430-0944**	**0430-0944**	-	-
YXZ1000R EPS SE 17-20	**0430-0944**	**0430-0944**	-	-
YXZ1000R EPS SS 17-21	**0430-0944**	**0430-0944**	-	-
YXZ1000R EPS SS SE 17-21	**0430-0944**	**0430-0944**	-	-
YXZ1000R EPS SS XTR 20-21	**0430-0944**	**0430-0944**	-	-
YXZ1000R SE 16	**0430-0944**	**0430-0944**	-	-

Les produits avec une référence GRIS GRAS sont nouveaux pour 2024.



0430-0164

KITS DE ROULEMENTS DE TRIANGLE

- Rétablissez le contrôle de direction perdu en raison des composants usés ou rouillés
- Les kits sont assemblés pour compléter le triangle de suspension droit et gauche ; vendu en kit de triangle de suspension supérieur ou inférieur
- Les kits contiennent des roulements, des axes de piston, des bagues et des joints fabriqués selon les spécifications des pièces d'origine pour un ajustement parfait

REMARQUE : Les kits Yamaha ont été mis à niveau avec des roulements à aiguilles pour moins de friction.

KITS DE ROULEMENT DE TRIANGLE AVANT

CONVIENT POUR LES MODÈLES	RÉF. PIÈCE INFÉRIEURE	RÉF. PIÈCE SUPÉRIEURE
CAN-AM		
Outlander 330 4X4 05	**0430-0912**	
Outlander 400 03-04	**0430-0912**	-
Outlander 400 STD 2x4 05	**0430-0912**	-
Outlander 400 STD 4x4 05-15	**0430-0912**	-
Outlander 400 XT 4x4 04-14	**0430-0912**	-
Outlander MAX 400 EFI/STD/XT 15	**0430-0912**	-
Outlander MAX 400 STD 4x4 05-14	**0430-0912**	-
Outlander MAX 400 XT 4x4 06-14	**0430-0912**	-
DS 450 10-15	**0430-0912**	**0430-0912**
DS 450 STD/X 08-09	**0430-0912**	**0430-0912**
DS 450 XMX/XXC 15	**0430-0912**	-
Outlander DPS 450 EFI 16-23	**0430-0915**	**0430-0915**
Outlander L 450 EFI 15	**0430-0912**	**0430-0912**
Outlander L 450 EFI 16	**0430-0915**	**0430-0915**
Outlander L MAX 450 EFI 15	**0430-0912**	**0430-0912**
Outlander L MAX 450 EFI 16	**0430-0915**	**0430-0915**
Outlander MAX 450 EFI 17	**0430-0915**	**0430-0915**
Outlander MAX 450 6x6 19-23	**0430-0915**	**0430-0915**
Outlander MAX DPS 450 EFI 16-23	**0430-0915**	**0430-0915**
Outlander MAX STD 450 EFI 18-23	**0430-0915**	**0430-0915**
Outlander STD 450 EFI 17-23	**0430-0915**	**0430-0915**
Traxter 500 17-211	**0430-0915**	**0430-0915**
Traxter 500 DPS 17-21	**0430-0915**	**0430-0915**
Outlander 500 LTD 4x4 10	**0430-0912**	-
Outlander 500 STD 4x4 07-12	**0430-0912**	-
Outlander 500 STD 4x4 13-14	**0430-0912**	**0430-0912**
Outlander 500 STD 4x4 15	**0430-0915**	**0430-0915**
Outlander 500 XT 4x4 07-12	**0430-0912**	-
Outlander 500 XT 4x4 13-14	**0430-0912**	**0430-0912**
Outlander L 500 EFI 15	**0430-0912**	**0430-0912**
Outlander L MAX 500 EFI 15	**0430-0912**	**0430-0912**
Outlander MAX 500 EFI 15	**0430-0915**	**0430-0915**
Outlander MAX 500 STD 4x4 07-12	**0430-0912**	-
Outlander MAX 500 STD 4x4 13-14	**0430-0912**	**0430-0912**
Outlander MAX 500 XT 4x4 07-12	**0430-0912**	-
Outlander MAX 500 XT 4x4 13-14	**0430-0912**	**0430-0912**
Quest 500/500 XT 02-04	**0430-0912**	**0430-0912**
Renegade 500 08-14	**0430-0912**	**0430-0912**
Renegade 500 15	**0430-0915**	**0430-0915**
Renegade 500 XT 12	**0430-0912**	**0430-0912**
Traxter 500 01-05	**0430-0912**	**0430-0912**
Traxter 500 Auto CVT 05	**0430-0912**	**0430-0912**
Outlander DPS 570 EFI 16-23	**0430-0915**	**0430-0915**
Outlander L 570 EFI 16	**0430-0915**	**0430-0915**
Outlander LE 570 EFI 16	**0430-0915**	**0430-0915**
Outlander MAX 570 EFI 16-17	**0430-0915**	**0430-0915**
Outlander MAX DPS 570 EFI 16-23	**0430-0915**	**0430-0915**
Outlander MAX STD 570 EFI 18-23	**0430-0915**	**0430-0915**
Outlander STD 570 EFI 17-23	**0430-0915**	**0430-0915**
Outlander XMR 570 EFI 16-23	**0430-0915**	**0430-0915**

CONVIENT POUR LES MODÈLES	RÉF. PIÈCE INFÉRIEURE	RÉF. PIÈCE SUPÉRIEURE
CAN-AM (SUITE)		
Renegade 570 EFI 16-22	**0430-0915**	**0430-0915**
Renegade XMR 570 EFI 17-21	**0430-0915**	**0430-0915**
Outlander 650 6x6 15	**0430-0915**	**0430-0915**
Outlander 650 STD 4x4 06-14	**0430-0912**	**0430-0912**
Outlander 650 STD 4x4 15	**0430-0915**	**0430-0915**
Outlander 650 XMR 13-14	**0430-0912**	**0430-0912**
Outlander 650 XMR 15-23	**0430-0915**	**0430-0915**
Outlander 650 XT 4x4 06-14	**0430-0912**	**0430-0912**
Outlander DPS 650 EFI 16-22	**0430-0915**	**0430-0915**
Outlander MAX 650 6x6 19-22	**0430-0915**	**0430-0915**
Outland Max 650 DPS 21	**0430-0915**	**0430-0915**
Outlander MAX 650 STD 4x4 06-14	**0430-0912**	**0430-0912**
Outlander MAX 650 STD 4x4 15	**0430-0915**	**0430-0915**
Outlander MAX 650 XT 21-23	**0430-0915**	**0430-0915**
Outlander MAX 650 XT 4x4 06-14	**0430-0912**	**0430-0912**
Outlander STD 650 EFI 17-22	**0430-0915**	**0430-0915**
Quest 650 STD/XT 02-04	**0430-0912**	**0430-0912**
Renegade 650 EFI 18- 19	**0430-0915**	**0430-0915**
Traxter 650 04-05	**0430-0912**	**0430-0912**
Traxter 650 Auto CVT 05	**0430-0912**	**0430-0912**
Commander 800 DPS 16-20,	**0430-0915**	-
Commander 800 LTD 16	**0430-0915**	-
Commander 800 STD 11-15,	**0430-0912**	-
Commander 800 STD 16-20,	**0430-0915**	-
Commander 800 XT 11-15	**0430-0912**	-
Commander 800 XT 16-20	**0430-0915**	-
Commander 800 XTP 16	**0430-0915**	-
Commander MAX 800 DPS 16-20	**0430-0915**	-
Traxter 800 16-21 (tous)	**0430-0915**	**0430-0915**
Traxter MAX 800 17-21 (tous)	**0430-0915**	**0430-0915**
Outlander 800 STD 4x4 06-08	**0430-0912**	**0430-0912**
Outlander 800 XMR 11-12	**0430-0912**	**0430-0912**
Outlander 800 XT 4x4 06-08	**0430-0912**	**0430-0912**
Outlander 800 XXC 11	**0430-0912**	**0430-0912**
Outlander 800R STD 4x4 09-14	**0430-0912**	**0430-0912**
Outlander 800R STD 4x4 15	**0430-0915**	**0430-0915**
Outlander 800R XMR 15	**0430-0915**	**0430-0915**
Outlander 800R XT 4x4 09-14	**0430-0912**	**0430-0912**
Outlander MAX 800 LTD 4x4 07-08	**0430-0912**	**0430-0912**
Outlander MAX 800 STD 4x4 06-08	**0430-0912**	**0430-0912**
Outlander MAX 800 XT 4x4 06-08	**0430-0912**	**0430-0912**
Outlander MAX 800R EFI 15	**0430-0915**	**0430-0915**
Outlander MAX 800R LTD 4x4 09-12	**0430-0912**	**0430-0912**
Outlander MAX 800R STD 4x4 09-14	**0430-0912**	**0430-0912**
Outlander MAX 800R XT 4x4 09-14	**0430-0912**	**0430-0912**
Renegade 800 07-14	**0430-0912**	**0430-0912**
Renegade 800 15	**0430-0915**	**0430-0915**
Renegade 800 X 08-09	**0430-0912**	**0430-0912**
Renegade 800 XXC 10- 14	**0430-0912**	**0430-0912**
Outlander 850 16	**0430-0915**	**0430-0915**

Les produits avec une référence GRIS GRAS sont nouveaux pour 2024.

KITS DE ROULEMENTS DE TRIANGLE (SUITE)

KITS DE ROULEMENT DE TRIANGLE AVANT (SUITE)

CONVIENT POUR LES MODÈLES	RÉF. PIÈCE INFÉRIEURE	RÉF. PIÈCE SUPÉRIEURE
CAN-AM (SUITE)		
Outlander 850 DPS 16-23	**0430-0915**	**0430-0915**
Outlander 850 XMR 16-23	**0430-0915**	**0430-0915**
Outlander 850 XT 16-23	**0430-0915**	**0430-0915**
Outlander 850 XTP 16-23	**0430-0915**	**0430-0915**
Outlander MAX 850 DPS 17-21	**0430-0915**	**0430-0915**
Outlander MAX 850 XT 16-23	**0430-0915**	**0430-0915**
Outlander MAX 850 XTP 16-23	**0430-0915**	**0430-0915**
Renegade 850 /850 XXC 16-22	**0430-0915**	**0430-0915**
Traxter/Max 900 (tous) 22-23	**0430-0915**	**0430-0915**
Commander 1000 DPS 16-20,	**0430-0915**	-
Commander 1000 LTD 16-20	**0430-0915**	-
Commander 1000 STD 11-15,	**0430-0912**	-
Commander 1000 STD 16-19,	**0430-0915**	-
Commander 1000 XT/LTD/DPS 11-15	**0430-0912**	-
Commander 1000 XT 16-20	**0430-0915**	-
Commander 1000 XTP 14	**0430-0915**	-
Commander 1000 XTP 15	**0430-0912**	-
Commander 1000 XTP 16-17,	**0430-0915**	-
Commander MAX 1000 STD 15	**0430-0912**	-
Commander MAX 1000 STD 16-19	**0430-0915**	-
Commander MAX 1000 XT/DPS/LTD 14-15	**0430-0912**	-
Commander MAX 1000 XT/DPS/LTD 16-20	**0430-0915**	-
Commander MAX 1000 XTP 15	**0430-0912**	-
Traxter 1000 16-23 (tous)	**0430-0915**	**0430-0915**
Traxter MAX 1000 17-23 (tous)	**0430-0915**	**0430-0915**
Maverick 1000 13-18 (tous)	-	**0430-0991**
Maverick MAX 1000 14-18 (tous)	-	**0430-0991**
Outlander 1000 DPS 12-14	**0430-0912**	**0430-0912**
Outlander 1000 DPS 15-19	**0430-0915**	**0430-0915**
Outlander 1000 EFI 6x6 15	**0430-0915**	**0430-0915**
Outlander 1000 XMR 13-14	**0430-0912**	**0430-0912**
Outlander 1000 XMR 15-23	**0430-0915**	**0430-0915**
Outlander 1000 XT 12	**0430-0912**	**0430-0912**
Outlander 1000 XT 13-23	**0430-0915**	**0430-0915**
Outlander 1000 XTP 13-15	**0430-0915**	**0430-0915**
Outlander 1000 XXC 18-23	**0430-0915**	**0430-0915**
Outlander MAX 1000 13- 14	**0430-0912**	**0430-0912**
Outlander MAX 1000 15- 20	**0430-0915**	**0430-0915**
Outlander MAX 1000 6x6 15-23	**0430-0915**	**0430-0915**
Outlander MAX 1000 LTD 15-16	**0430-0915**	**0430-0915**
Outlander MAX 1000 XT 13-14	**0430-0912**	**0430-0912**
Outlander MAX 1000 XT 15-23	**0430-0915**	**0430-0915**
Outlander MAX 1000 XTP 13-14	**0430-0912**	**0430-0912**
Outlander MAX 1000 XTP 15-23	**0430-0915**	**0430-0915**
Renegade 1000 12-14	**0430-0912**	**0430-0912**
Renegade 1000 15-19	**0430-0915**	**0430-0915**
Renegade 1000 XMR 16- 23	**0430-0915**	**0430-0915**
Renegade 1000 XXC 12- 14	**0430-0912**	**0430-0912**
Renegade 1000 XXC 15- 23	**0430-0915**	**0430-0915**
HONDA		
TRX250X 87-92	-	**0430-0152**
TRX300 EX 93-08	-	**0430-0152**
TRX300 X 09	-	**0430-0152**
FL400 89-90	-	**0430-0152**
TRX400EX 99-08	-	**0430-0152**
TRX400X 09-14	-	**0430-0152**
TRX450ER 06-14	-	**0430-0152**
TRX450R 04-09	-	**0430-0152**
TRX700XX 08-09	-	**0430-0152**
JOHN DEERE		
Trail Buck 650 (tous)	**0430-0915**	**0430-0915**
Trail Buck 650 EX (tous)	**0430-0915**	**0430-0915**
Trail Buck 650 EXT (tous)	**0430-0915**	**0430-0915**
POLARIS		
Ranger EV 4x4 14-22	**0430-1004**	-
Ranger 325 ETX 15-16	**0430-1004**	-
Ranger 325 ETX EU 15	**0430-1004**	-
Ranger 500 2x4 17-21	**0430-1004**	-
Ranger 500 4x4 18-22	**0430-1004**	-
Ranger 500 ETX 17	**0430-1004**	-
Sportsman 500 X2 06	**0430-1004**	-
Sportsman 550 EPS 14	**0430-1004**	-
Ranger 570 14-23 (tous)	**0430-1004**	-
RZR 570 EFI 12-23 (tous)	-	**0430-1000**
Ranger 4x4 800 EFI (mid-size) 14	**0430-1004**	-

CONVIENT POUR LES MODÈLES	RÉF. PIÈCE INFÉRIEURE	RÉF. PIÈCE SUPÉRIEURE
POLARIS (SUITE)		
RZR 4 800 10-14	-	**0430-1000**
RZR 800 08-14	-	**0430-1000**
RZR S 800 09-14	-	**0430-1000**
Brutus HD 900 14-15	**0430-1004**	-
Ranger 4x4 900 Diesel Crew 14	**0430-1004**	-
Ranger 900 14-19 (tous)	**0430-1004**	-
RZR 4 900 15-16	**0430-1004**	**0430-1005**
RZR 4 XP 900 12-13	-	**0430-1000**
RZR 4 XP 900 14	**0430-1004**	**0430-1000**
RZR 4 XP Jagged X 13	-	**0430-1000**
RZR 900 50 55" 15-16	**0430-1004**	**0430-1005**
RZR 900 60" 15-16	**0430-1004**	**0430-1005**
RZR XP 900 11-13	-	**0430-1000**
RZR XP 900 14	**0430-1004**	-
Ranger 1000 Diesel 16-18	**0430-1004**	-
Ranger 1000 Diesel Crew 15-18	**0430-1004**	-
Ranger HST 15-16	**0430-1004**	-
RZR 1000 60" 16	**0430-1004**	**0430-1005**
RZR XP 1000 14-16 (tous)	**0430-1004**	**0430-1005**
RZR XP 4 1000 14-16 (tous)	**0430-1004**	**0430-1005**
RZR XP/XP 4 Turbo 16	**0430-1004**	**0430-1005**
SUZUKI		
LT-R450 06-11	**0430-0448**	-
YAMAHA		
YFA1 89-04	**0430-0164**	-
YFM125 Grizzly 04-13	**0430-0164**	-
YFM125 Raptor 11-13	**0430-0164**	**0430-0163**
YFS200 Blaster 88-06	**0430-0164**	-
YFB250 Timberwolf 92-98	**0430-0922**	-
YFB250FW Timberwolf 94-00	**0430-0922**	-
YFM 250 Raptor 08-13	**0430-0164**	**0430-0163**
YFM250 Beartracker 99-04	**0430-0922**	-
YFM250 Big Bear 07-09	**0430-0922**	-
YFM250B Bruin 05-06	**0430-0922**	-
YFM350 Grizzly IRS 07-11	**0430-0922**	**0430-1008**
YFM350 Raptor 04-13	**0430-0164**	-
YFM350 Warrior 89-04	**0430-0164**	-
YFM350 Bruin 2x4/4x4 04-06	**0430-0922**	**0430-1008**
YFM350FGW Grizzly 4x4 07-14	**0430-0922**	**0430-1008**
YFM350FW Big Bear 87-99	**0430-0922**	**0430-1008**
YFM350GW Grizzly 2x4 07-11	**0430-0922**	**0430-1008**
YFM350U Big Bear 96-99	**0430-0922**	**0430-1008**
YFM35FX Wolverine 95-05	**0430-0922**	**0430-1008**
YFM35X Wolverine 06-09	**0430-0922**	**0430-1008**
YFZ350 Banshee 87-90	**0430-0164**	-
YFZ350 Banshee 91-09	**0430-0164**	**0430-0163**
YFM400 Big Bear 2x4 00-04	**0430-0922**	**0430-1008**
YFM400 Big Bear 4x4 00-06	**0430-0922**	**0430-1008**
YFM400 Big Bear IRS 07-12	**0430-0922**	**0430-1008**
YFM400 Grizzly IRS 07-08	**0430-0922**	**0430-1008**
YFM400 Kodiak 2x4 00-01, 03-04	**0430-0922**	**0430-1008**
YFM400 Kodiak 4x4 93-06	**0430-0922**	**0430-1008**
450 Rhino 06-09	**0430-0922**	**0430-1008**
YFM450 Kodiak 4x4 18-23	**0430-0922**	**0430-1008**
YFM450 Kodiak EPS 4x4 18-23	**0430-0922**	**0430-1008**
YFM450 Kodiak EPS SE 4x4 20-23	**0430-0922**	**0430-1008**
YFM450 Grizzly EPS 11-14	**0430-0922**	**0430-1008**
YFM450 Grizzly IRS 07-14	**0430-0922**	**0430-1008**
YFM450 Kodiak 03-06	**0430-0922**	**0430-1008**
YFM45FX Wolverine 450 4x4 06-10	**0430-0922**	**0430-1008**
YFZ450 04-09, 12-13	**0430-0164**	**0430-0163**
YFZ450R 09-21	**0430-0164**	**0430-0653**
YFZ450X 10-11	**0430-0164**	**0430-0653**
YFM550 Grizzly/EPS 09-14	**0430-0922**	**0430-1008**
YFM600 Grizzly 98-01	**0430-0922**	-
660 Rhino 04-07	**0430-0922**	**0430-1008**
YFM660 Grizzly 02-08	**0430-0922**	**0430-1008**
YFM660R Raptor 01-05	**0430-0164**	-
700 Rhino FI 08-13	**0430-0922**	**0430-1008**
Kodiak 700 4x4 16-23	**0430-0922**	**0430-1008**
Kodiak 700 EPS 4x4 16-23	**0430-0922**	**0430-1008**
Kodiak 700 EPS 4x4 SE 18-23	**0430-0922**	**0430-1008**
Viking 700 14-23 (tous)	-	**0430-1008**
Viking 700 VI EPS 15-23 (tous)	-	**0430-1008**
Wolverine 700 16-18 (tous)	-	**0430-1008**

Suite de la section KITS DE ROULEMENTS DE TRIANGLE page suivante.

Les produits avec une référence **GRIS GRAS** sont nouveaux pour 2024.

ÉCHAPPEMENT
LAMES À NEIGE ET ACCESSOIRES
TREUILS ET FIXATIONS
AUDIO
ACCESSOIRES GÉNÉRAUX ET CADENAS/ ANTIVOLS
PORTE-BAGAGES ET ACCESSOIRES
COFFRES, BAGAGES ET RANGEMENT
PIÈCES PLASTIQUES ET DE CARÉNAGE
PARE-CHOCS ET PROTECTIONS
GUIDONS ET COMMANDES
ROUES ET ACCESSOIRES
FREINS
COURROIES, CHAÎNES, PIGNONS ET COURONNES
TRANSMISSION
SUSPENSION
MOTEUR ET REFROIDISSEMENT
ADMISSION
ÉLECTRICITÉ
ÉCLAIRAGE
OUTILLAGE ET PROMOTION
INDEX

KITS DE ROULEMENTS DE TRIANGLE (SUITE)

KITS DE ROULEMENT DE TRIANGLE AVANT (SUITE)

CONVIENT POUR LES MODÈLES	RÉF. PIÈCE INFÉRIEURE	RÉF. PIÈCE SUPÉRIEURE
YAMAHA (SUITE)		
YFM700 Grizzly 07-16	**0430-0922**	**0430-1008**
YFM700 Grizzly EPS 08-23 (tous)	**0430-0922**	**0430-1008**
YFM700R Raptor 06-23	**0430-0164**	**0430-0163**
Wolverine 850 X2 R-Spec 19	-	**0430-1008**
Wolverine 850 X4 18-19	-	**0430-1008**
Wolverine 850 X4 850 Hunter 18-19	-	**0430-1008**
Wolverine 850 X4 SE 18-19	-	**0430-1008**

KITS DE ROULEMENT DE TRIANGLE ARRIÈRE

MODÈLES	INFÉRIEUR	SUPÉRIEUR
CAN-AM		
Maverick 1000 STD 13-18	**0430-0934**	-
Maverick 1000 Turbo 15-17 (tous)	**0430-0934**	-
Maverick 1000 XC 16-17	**0430-0934**	-
Maverick 1000 XDS 15-16	**0430-0934**	-
Maverick 1000 XMR 14-18	**0430-0934**	-
Maverick 1000 XRS 13-15	**0430-0934**	-
Maverick 1000 XXC 14-17	**0430-0934**	-
Maverick MAX 1000 STD 14-18	**0430-0934**	-
Maverick MAX 1000 Turbo 15-17 (tous)	**0430-0934**	-
Maverick MAX 1000 XC/XXC 16	**0430-0934**	-
Maverick MAX 1000XDS 14-16	**0430-0934**	-
Maverick MAX 1000 XMR 17-18	**0430-0934**	-
Maverick MAX 1000XRS 14-15	**0430-0934**	-
HONDA		
TRX700XX 08-09	-	**0430-0549**
POLARIS		
RZR 4 800 10-14	-	**0430-1001**
RZR 800 09-14	-	**0430-1001**
RZR S 800 09-14	-	**0430-1001**


0430-0500


0430-0344

KITS DE RÉPARATION DE TRIANGLE DE SUSPENSION AVANT

- Kits de reconditionnement de qualité EPI
- Composants de rechange exacts permettant de retrouver des conditions de suspension comme neuves
- Chaque kit contient les roulements ou bagues, goupilles renforcées, joints et rondelles nécessaires
- Les kits sont vendus par triangle de suspension
- Les composants varient selon les modèles

MODÈLES	RÉF. PIÈCE INFÉRIEURE	RÉF. PIÈCE SUPÉRIEURE
ARCTIC CAT		
250 2x4 99-05	**0430-0500**	**0430-0500**
250 4x4 01-05	**0430-0500**	**0430-0500**
300 2x4 98-04	**0430-0500**	**0430-0500**
300 4x4 98-05	**0430-0500**	**0430-0500**
375 2x4/4x4 02 avec transmission automatique	**0430-0500**	**0430-0500**
400 2x4 98-01	**0430-0500**	**0430-0500**
400 2x4 FIS 03-04 avec transmission automatique	**0430-0500**	**0430-0706**
400 2x4 FIS 03-04 avec transmission manuelle	**0430-0500**	**0430-0706**
400 4x4 98-00	**0430-0500**	**0430-0500**
400 4x4 03-04 avec transmission automatique	**0430-0500**	**0430-0706**
400 4x4 02-04 avec transmission manuelle	**0430-0500**	**0430-0706**
400 4x4 01 avec transmission manuelle	**0430-0500**	-
400 DVX 04-08	**0430-0340**	**0430-0338**
400 FIS 4x4 02	**0430-0500**	-
400 FIS 4x4 04-08 avec transmission automatique	**0430-0705**	**0430-0706**
400 FIS 4x4 04-08 avec transmission manuelle	**0430-0705**	**0430-0706**
400 FIS 4x4 02-03 avec transmission manuelle	-	**0430-0706**
400 FIS 4x4 03 avec transmission automatique	**0430-0500**	**0430-0706**
400 FIS 4x4 03 avec transmission manuelle	**0430-0500**	**0430-0706**
400 TBX 4x4 05-06	**0430-0705**	**0430-0706**
400 TBX FIS 4x4 05-06	**0430-0705**	**0430-0706**
400 TRV 4x4 07	**0430-0705**	**0430-0706**
400 TRV FIS 4x4 09-13	**0430-0705**	**0430-0706**
400 TBX 4x4 04	**0430-0500**	-
400 VP 4x4 06	**0430-0500**	-
450i EFI 4x4 12	**0430-0705**	**0430-0706**
450 H1 4x4 10-11	**0430-0705**	**0430-0706**
450i GT 4x4 12	**0430-0705**	**0430-0706**
450i TRV 4x4 12	**0430-0705**	**0430-0706**
454 2x4 97-98	**0430-0500**	**0430-0500**
454 4x4 96-98	**0430-0500**	**0430-0500**
500 4x4 15-17	**0430-0705**	**0430-0706**
500 4x4 98-99	**0430-0500**	**0430-0500**
500 4x4 00-01 avec transmission automatique	**0430-0500**	**0430-0500**
500 4x4 00-01 avec transmission manuelle	**0430-0500**	**0430-0500**
500 4x4 02 avec transmission automatique	**0430-0500**	-
500 Alterra Std/XT 16	**0430-0705**	**0430-0706**
500 Alterra TRV 17	**0430-0705**	**0430-0706**

MODÈLES	RÉF. PIÈCE INFÉRIEURE	RÉF. PIÈCE SUPÉRIEURE
ARCTIC CAT (SUITE)		
500 EFI 4x4 12-13	**0430-0705**	**0430-0706**
500 FIS 4x4 04-09 avec transmission automatique	**0430-0705**	**0430-0706**
500 FIS 4x4 02-03 avec transmission automatique	**0430-0500**	-
500 FIS 4x4 04-09 avec transmission manuelle	**0430-0705**	**0430-0706**
500 FIS 4x4 02 avec transmission manuelle	**0430-0500**	-
500 FIS TBX 4x4 02-04	**0430-0500**	-
500 GT EFI 4x4 12	**0430-0705**	**0430-0706**
500 Prowler HDX 4x4 14-17	**0430-0705**	**0430-0705**
500 Prowler HDX LTD 4x4 14	**0430-0705**	**0430-0705**
500 Prowler HDX XT 4x4 14-17	**0430-0705**	**0430-0705**
500 TRV 4x4 13-15	**0430-0705**	**0430-0706**
500 TRV FIS 4x4 05-08	**0430-0705**	**0430-0706**
500 TRV FIS 4x4 03-04	**0430-0500**	-
500 Std/XR 4x4 15-16	**0430-0705**	**0430-0706**
500 XR 15	**0430-0705**	**0430-0706**
500 XT EFI 4x4 13-14	**0430-0705**	**0430-0706**
550 Alterra 16	**0430-0705**	**0430-0706**
550 Alterra TRV 17	**0430-0705**	**0430-0706**
550 Alterra XT 16	**0430-0705**	**0430-0706**
550 H1 FIS 4x4 12	**0430-0705**	**0430-0706**
550 Prowler 4x4 15	**0430-0705**	**0430-0705**
550 Prowler XT 4x4 09-15	**0430-0705**	**0430-0706**
550 TRV Ltd/XT 4x4 13-15	**0430-0705**	**0430-0706**
550 TRV 4x4 09-11 avec transmission automatique	**0430-0705**	**0430-0706**
550i TRV GT EFI 4x4 13	**0430-0705**	**0430-0706**
550 TRV XT 4x4 13-15	**0430-0705**	**0430-0706**
550 XR 4x4 15	**0430-0705**	**0430-0706**
550 XT 4x4 13	**0430-0705**	**0430-0706**
550 XT LTD 4x4 12-14	**0430-0705**	**0430-0706**
570 Alterra 19	**0430-0705**	**0430-0706**
570 Alterra EPS 19	**0430-0705**	**0430-0706**
570 Alterra XT 19	**0430-0705**	**0430-0706**
650i 4x4 12	**0430-0705**	**0430-0706**
650 H1 4x4 05-11	**0430-0705**	**0430-0706**
650 H1 Mud Pro 4x4 10-11	**0430-0705**	**0430-0706**
650 Prowler XT 4x4 06-09	**0430-0705**	**0430-0706**
650 V2 4x4 04-08	**0430-0705**	**0430-0706**
700 Alterra 16-19	**0430-0705**	**0430-0706**

Les produits avec une référence GRIS GRAS sont nouveaux pour 2024.

KITS DE RÉPARATION DE TRIANGLE DE SUSPENSION AVANT (SUITE)

MODÈLES	RÉF. PIÈCE INFÉRIEURE	RÉF. PIÈCE SUPÉRIEURE
ARCTIC CAT (SUITE)		
700 Alterra EPS 19	0430-0705	0430-0706
700 Alterra Mud Pro 18	0430-0705	0430-0706
700 Alterra Mud Pro Ltd 18-19	0430-0705	0430-0706
700 Alterra TBX 18-19	0430-0705	0430-0706
700 Alterra TRV Std/XT 16-19	0430-0705	0430-0706
700 Alterra VLX 18-19	0430-0705	0430-0706
700 Alterra VLX EPS 18-19	0430-0705	0430-0706
700 Alterra XT 16-19	0430-0705	0430-0706
700i Diesel 4x4 12-13	0430-0705	0430-0706
700 Diesel 4x4 08-15	0430-0705	0430-0706
700 EFI 4x4 07-14	0430-0705	0430-0706
700 GT EFI 4x4 12	0430-0705	0430-0706
700 H1 EFI 4x4 08-11	0430-0705	0430-0706
700i Mud Pro 4x4 12-17	0430-0705	0430-0706
700 H1 Mud Pro 4x4 09-11	0430-0705	0430-0706
700 H1 TRV 4x4 08-11	0430-0705	0430-0706
700 HDX Crew XT 17	0430-0705	0430-0705
700 HDX SE Hunter Ed 16	0430-0705	0430-0705
700 HDX XT 16-17	0430-0705	0430-0706
700 LTD EFI 4x4 13	0430-0705	0430-0706
700 Prowler HDX 4x4 12-17	0430-0705	0430-0705
700 Prowler XT 4x4 15-17	0430-0705	0430-0705
700 Prowler XTX 4x4 08-12	0430-0705	0430-0706
700 Prowler XTX EFI 4x4 08-12	0430-0705	0430-0706
700 TBX 4x4 10-17	0430-0705	0430-0706
700 TRV 4x4 08-15	0430-0705	0430-0706
700i TRV Cruiser EFI 4x4 12	0430-0705	0430-0706
700i TRV GT EFI 4x4 12	0430-0705	0430-0706
700 XR 4x4 15	0430-0705	0430-0706
700 XT 4x4 13-14	0430-0705	0430-0706
1000 Alterra TRV 17	0430-0705	0430-0706
1000 Alterra TRV 17	0430-0705	0430-0706
1000 Cruiser 4x4 12	0430-0705	0430-0706
1000i GT 4x4 12	0430-0705	0430-0706
1000 Mud Pro 4x4 12-13	0430-0705	0430-0706
1000 Mud Pro H2 4x4 10-11	0430-0705	0430-0706
1000 Mud Pro LTD 4x4 15-17	0430-0705	0430-0706
1000 Prowler XT 4x4 15-17	0430-0705	0430-0705
1000 Prowler XTZ 4x4 13-14	0430-0705	0430-0706
1000 Prowler XTZ 4x4 09-12	0430-0705	0430-0705
1000 Prowler XTZ EFI 4x4 11-12	0430-0705	0430-0705
1000 Thunder Cat H2 4x4 09-11	0430-0705	0430-0706
1000 Thunder Cat 4x4 08	0430-0705	0430-0706
1000 TRV 4x4 09-13	0430-0705	0430-0706
1000 TRV GT 4x4 12	0430-0705	0430-0706
1000 TRV LTD 4x4 13	0430-0705	0430-0706
1000 TRV XT/LTD 4x4 15	0430-0705	0430-0706
1000 XT 4x4 13-17	0430-0705	0430-0706
1000 XT EPS 15-17	0430-0705	0430-0706
BOMBARDIER/CAN-AM		
450 Outlander L, Max L 4x4 15-18	0430-1029	0430-1029
450 Outlander Std/DPS/Hunting Ed. 17-20	0430-1029	0430-1029
450 Outlander Max Std/DPS 17-20	0430-1029	0430-1029
500 HD5 Defender/Traxter/DPS 17-20	0430-1029	0430-1029
500 Outlander Std/XT/SPS/Max 4x4 13-15 (tous)	0430-1029	0430-1029
500 Renegade 13-15	0430-1029	0430-1029
500 Renegade 4x4 13-15	0430-1029	0430-1029
570 Outlander Std/DPS/XT/Hunting Ed. 16-20	0430-1029	0430-1029
570 Outlander Max Std/DPS/XT 16-20	0430-1029	0430-1029
570 Outlander XMR 16-20	0430-1029	0430-1029
570 Renegade 4x4 16-20	0430-1029	0430-1029
570 Renegade XMR 18-20	0430-1029	0430-1029
650 Outlander Std/XT/XMR 4x4 13-20	0430-1029	0430-1029
650 Outlander Max Std/DPS/North/XT/XT-P 13-20	0430-1029	0430-1029
650 Outlander 6x6 15-20	0430-1029	0430-1029
800 Commander 4x4 11-15	-	0430-0971
800 Commander Max DPS 16-20	0430-1029	0430-0971
800 Commander Std/DPS/XT 16-20	-	0430-0971
800 HD8 Traxter Std/DPS/XT/XT Cab 16-20	0430-1029	0430-1029
800 HD8 Traxter Max Std/DPS/XT 16-20	0430-1029	0430-1029
800R Outlander Std/XT/LTD/XMR 12-15	0430-1029	0430-1029
800R Outlander Max Std/LTD/ XT/XT-P 12-15	0430-1029	0430-1029
800R Renegade Std/Xxc 4x4 12-15	0430-1029	0430-1029
850 Outlander Std/DPS/XT/XT-P/North Ed. 16-20	0430-1029	0430-1029
850 Outlander Max XT/XT-P/North Ed. 16-20	0430-1029	0430-1029
850 Outlander XMR 16-20	0430-1029	0430-1029

MODÈLES	RÉF. PIÈCE INFÉRIEURE	RÉF. PIÈCE SUPÉRIEURE
BOMBARDIER/CAN-AM (SUITE)		
850 Renegade Std/Xxc 16-20	0430-1029	0430-1029
1000 Commander DPS/Ltd/XT/Hunting Ed. 16-20	0430-1029	0430-0971
1000 Commander 4x4 11-15	-	0430-0971
1000 Commander 16-20	-	0430-0971
1000 Commander Max 14-15	-	0430-0971
1000 Commander Max DPS/Ltd/XT 16-20	0430-1029	0430-0971
1000 HD10 Traxter Std/XT/XT Cab/ XT-P/Hunting Ed/XMR 16-20	0430-1029	0430-1029
1000 HD10 Traxter Max DPS/Ltd/ Lone Star Ed./XMR/XT/XT Cab 16-20	0430-1029	0430-0971
1000 HD10 Traxter Pro DPS/XT 20	0430-1029	0430-1029
1000 Maverick DPS (101hp 64") 18-20	0430-1028	-
1000 Maverick Std/XRS/XRS-DPS 13-15	0430-1028	0430-1028
1000 Maverick XC (101hp 60")/XC DPS 18	0430-1028	-
1000 Maverick Xxc (101hp 60") 18	0430-1028	-
1000 Maverick XXC 14-15	0430-1028	0430-1028
1000 Maverick XMR 14-15	0430-1028	0430-1028
1000 Maverick XMR (101hp) 18	0430-1028	-
1000 Maverick Max Std/XRS/XRS-DPS 14-15	0430-1028	0430-1028
1000 Maverick Max XDS-DPS 15	0430-1028	0430-1028
1000 Maverick 17-18 (tous sauf X3)	0430-1028	0430-1028
1000 Maverick Max 16-18 (tous sauf X3)	0430-1028	0430-1028
1000 Outlander Std/DPS/XMR/ XT/XT-P/Hunter Ed. 12-20	0430-1029	0430-1029
1000 Outlander Max DPS/LTD/XT/XT-P 13-20	0430-1029	0430-1029
1000 Outlander Xxc 18-20	0430-1029	0430-1029
1000 Outlander XMR 15-20	0430-1029	0430-1029
1000 Outlander 6x6 15-20	0430-1029	0430-1029
1000 Renegade 4x4 12-15	0430-1029	0430-1029
1000 Renegade XMR 16-20	0430-1029	0430-1029
1000 Renegade Std/Xxc 16-20	0430-1029	0430-1029
1000R Renegade 4x4 16-20	0430-1029	0430-1029
HONDA		
TRX90 93-20	0430-0498	-
TRX200 90-97	0430-0498	0430-0498
TRX200D 90-97	0430-0498	0430-0498
TRX250EX Sportrax 01-20	0430-0498	0430-0498
TRX250TM/TE Recon Std/ES 97-20	0430-0498	0430-0498
TRX250X 87-92	0430-0339	0430-0339
TRX300EX 93-09	0430-0339	0430-0339
TRX300 FourTrax 88-92	0430-0498	-
TRX300 FourTrax 93-00	0430-0498	0430-0498
TRX300FW FourTrax 4x4 88-00	0430-0498	0430-0498
TRX350FE/FM FourTrax Rancher 00-06	0430-0498	0430-0498
TRX350TE/TM FourTrax Rancher 00-06	0430-0498	0430-0498
TRX400EX 99-09	0430-0339	0430-0339
TRX400FA/FGA FourTrax Rancher 4x4 04-07	0430-0498	0430-0498
TRX400FW FourTrax Foreman 4x4 95-03	0430-0498	0430-0498
TRX400 X 12-13	0430-0339	0430-0339
TRX420TM1 Rancher 2x4 07-20	0430-0498	0430-0498
TRX420FM1 Rancher 4x4 07-20	0430-0498	0430-0498
TRX420FA Rancher AT 4x4 09-13	0430-0498	0430-0498
TRX420FA2 Rancher Auto DCT EPS 4x4 15-20	0430-0498	0430-0498
TRX420FA6 Rancher Auto DCT EPS 4x4 17-20	0430-0498	0430-0498
TRX420FA5 Rancher DCT IRS 4x4 17-20	0430-0498	0430-0498
TRX420FM2 Rancher EPS 11-15	0430-0498	0430-0498
TRX420TE1 Rancher ES 2x4 07-20	0430-0498	0430-0498
TRX420FM2 Rancher ES EPS 07-20	0430-0498	0430-0498
TRX420FE1 Rancher ES 07-20	0430-0498	0430-0498
TRX450 Foreman ES/S 98-01	0430-0498	0430-0498
TRX450 Foreman FE/FM 02-04	0430-0498	0430-0498
TRX450ER Sportrax 06-14	0430-0339	0430-0339
TRX450R Sportrax 04-09	0430-0339	0430-0339
TRX500FA 01-13	0430-0498	0430-0331
TRX500FE 05-13	0430-0498	0430-0331
TRX500 FM Foreman 05-13	0430-0498	0430-0331
TRX500 Foreman 14-19	0430-0498	0430-0498
TRX500 Foreman ES avec EPS 14-19	0430-0498	0430-0498
TRX500 FPA 09-15	0430-0498	0430-0331
TRX500FPE/FPM 08-13	0430-0498	0430-0331
TRX500 Rubicon EPS 4x4 17-19	0430-0498	0430-0498
TRX500 Rubicon Auto DCT 4x4 17-19	0430-0498	0430-0498
TRX500 Rubicon Auto DCT avec EPS 4x4 17-19	0430-0498	0430-0498
TRX500 Rubicon Auto DCT Deluxe avec EPS 4x4 17-19	0430-0498	0430-0498
TRX500TM 05-06	0430-0498	0430-0331

Suite de la section KITS DE RÉPARATION DE TRIANGLE DE SUSPENSION AVANT page suivante.

Les produits avec une référence **GRIS GRAS** sont nouveaux pour 2024.

KITS DE RÉPARATION DE TRIANGLE DE SUSPENSION AVANT (SUITE)

MODÈLES	RÉF. PIÈCE INFÉRIEURE	RÉF. PIÈCE SUPÉRIEURE
HONDA (SUITE)		
TRX500FGA 04-09	**0430-0498**	**0430-0331**
TRX520FM1 Foreman 20	**0430-0498**	**0430-0498**
TRX520FM2 Foreman EPS 20	**0430-0498**	**0430-0498**
TRX520FE2 Foreman ES EPS 20	**0430-0498**	**0430-0498**
TRX520FM6 Rubicon EPS 20	**0430-0498**	**0430-0498**
TRX520FA5 Rubicon Auto DCT 20	**0430-0498**	**0430-0498**
TRX520FA6 Rubicon Auto DCT EPS 20	**0430-0498**	**0430-0498**
TRX520FA7 Rubicon Auto DCT EPS Deluxe 20	**0430-0498**	**0430-0498**
TRX650 Rincon 03-05	**0430-0498**	-
TRX680 Rincon 15-18	**0430-0498**	**0430-0331**
TRX680 Rincon 06-14	**0430-0498**	-
TRX700XX 08-09	**0430-0339**	**0430-0339**
KAWASAKI		
KLF300B Bayou 88-04	**0430-0499**	**0430-0499**
KLF300C Bayou 4x4 89-04	**0430-0499**	**0430-0499**
KVF300 Prairie 4x4 99-02	**0430-0499**	-
KVF300 Prairie 2x4 99-02	**0430-0499**	-
KVF360 Prairie 4x4 03-13	**0430-0499**	-
KVF360 Prairie 2x4 03-10	**0430-0499**	-
KFX400 03-06	**0430-0340**	**0430-0338**
KLF400 Bayou 93-99	**0430-0499**	**0430-0499**
KVF400 Prairie 4x4 97-98	**0430-0499**	-
KVF400 Prairie 98	**0430-0499**	-
KVF400 Prairie 4x4 99-02	**0430-0499**	-
KVF400 Prairie 99-02	**0430-0499**	-
KFX450R 08-14	-	**0430-0341**
KVF650 Brute Force 05-13	**0430-0342**	-
KVF650 Brute Force 4x4i 06-13	**0430-0341**	**0430-0343**
KVF650 Prairie 02-03	**0430-0342**	-
KFX700 04-09	**0430-0341**	**0430-0341**
KVF700 Prairie 04-06	**0430-0342**	-
KVF750 Brute Force/EPS 05-11	**0430-0341**	**0430-0343**
KVF750 Brute Force/EPS 12-20	**0430-1266**	**0430-1267**
Mule 2500 (620cc) 94-00	**0430-0499**	-
Mule 2510 4x4 (620cc) 93-00	**0430-0499**	-
Mule 2510 Diesel (950cc) 00-02	**0430-0499**	-
Mule 2520 (620cc) 93-00	**0430-0499**	-
Mule 3000 (620cc) 01-08	**0430-0499**	-
Mule 3010 4x4 (620 cc) 01-08	**0430-0499**	-
Mule 3010 Diesel (950cc) 03-06	**0430-0499**	-
Mule 3020 (620cc) 09-13	**0430-0499**	-
Mule 4000 (620cc) 09-20	**0430-0499**	-
Mule 4010 4x4 (620 cc) 09-20	**0430-0499**	-
Mule 4010 Diesel 4x4 (950 cc) 10-13	**0430-0499**	-
SUZUKI		
LT250 4WD 87-98	**0430-0500**	**0430-0500**
LT-F250 88-01	**0430-0500**	**0430-0500**
LT-F250 4WD 97-98	**0430-0500**	**0430-0500**
LT-F250 Ozark 02	**0430-0500**	**0430-0500**
LT-F250F (sauf Ozark) 99-02	-	**0430-0500**
LT-Z250 04-09	**0430-0500**	**0430-0500**
LT-F300 King Quad 4WDX 91-98	**0430-0500**	**0430-0500**
LT-F300F King Quad 99-02	**0430-0500**	**0430-0500**
LT-A400 Eiger 2WD 02-04/07	**0430-0500**	**0430-0500**
LT-A400F Eiger 4WD 02-07	**0430-0500**	**0430-0500**
LT-A400F King Quad Auto 2WD 08-09	**0430-0500**	**0430-0500**
LT-A400F King Quad Auto 4WD 08-16	**0430-0500**	**0430-0500**
LT-A400 King Quad ASI 16-17	**0430-0500**	**0430-0500**
LT-A400 King Quad Limited Edition ASI 16-17	**0430-0500**	**0430-0500**
LT-A400 King Quad FSI 16-19	**0430-0500**	**0430-0500**
LT-F400 Eiger 2WD 02-04/07	**0430-0500**	**0430-0500**
LT-F400F Eiger 4WD 02-07	**0430-0500**	**0430-0500**
LT-F400 King Quad 2WD 08-09	**0430-0500**	**0430-0500**
LT-F400F King Quad 4WD 08-09	**0430-0500**	**0430-0500**
LT-Z400 12	**0430-0340**	**0430-0338**
LT-Z400 03-09	**0430-0340**	**0430-0338**
LTA450X King Quad 07-09	**0430-0500**	-
LT-A 500 King Quad 09-19	**0430-0500**	**0430-1277**
LT-A 500 King Quad EPS 15-19	**0430-0500**	**0430-1277**
LT-A 500 King Quad Axi Special Edition EPS 16-19	**0430-0500**	**0430-1277**
LT-A500F Quad Master 00-01	**0430-0500**	**0430-0500**
LT-A500F Vinson 02-07	**0430-0500**	**0430-0500**
LT-A500X/XP 09-16	**0430-0500**	-
LT-F500F Quad Runner 98-99	**0430-0500**	**0430-0500**
LT-F500F Vinson 02-07	**0430-0500**	**0430-0500**
LT-A700X King Quad 05-07	**0430-0500**	-
LT-V700F Twin Peaks 04-06	**0430-0342**	-
LT-A750X King Quad Std/EPS/LE/SE 08-19	**0430-0500**	**0430-1277**

MODÈLES	RÉF. PIÈCE INFÉRIEURE	RÉF. PIÈCE SUPÉRIEURE
YAMAHA		
YFA-1 Breeze 125 91-04	**0430-0336**	-
YFM125 Grizzly 04-13	**0430-0336**	-
YFM125 Raptor 11-13	**0430-0336**	**0430-0333**
YFS200 Blaster 88-06	**0430-0336**	**0430-0334**
YFM250 Beartracker 99-04	**0430-0344**	-
YFM250 Big Bear 07-09	**0430-0344**	-
YFM250 Raptor 08-13	**0430-0336**	**0430-0333**
YFM250B Bruin 05-06	**0430-0344**	-
YFB250 Timberwolf 92-98	**0430-0344**	-
YFB250 Timberwolf FW 94-00	**0430-0344**	-
YFM350 Bruin 2x4/4x4 04-06	**0430-0344**	**0430-0344**
YFM350 Grizzly IRS 4x4 07-11	**0430-0344**	**0430-0344**
YFM350 Raptor 04-13	**0430-0336**	**0430-0336**
YFM350 Wolverine 95-09	**0430-0344**	**0430-0344**
YFM350FW Big Bear 87-99	**0430-0344**	**0430-0344**
YFM350 Grizzly 4x4 13	**0430-0344**	**0430-0344**
YFM350 FGW Grizzly 4x4 07-14	**0430-0344**	**0430-0344**
YFM350GW Grizzly 2x4 07-11	**0430-0344**	**0430-0344**
YFM350U Big Bear 96-99	**0430-0344**	**0430-0344**
YFM350X Warrior 87-88	-	**0430-0336**
YFM350X Warrior 89-04	**0430-0336**	**0430-0336**
YFZ350 Banshee 87-90	**0430-0336**	-
YFZ350 Banshee 91-06	**0430-0336**	**0430-0333**
YFM400 Big Bear 2x4 00-04	**0430-0344**	**0430-0344**
YFM400 Big Bear 4x4 00-06	**0430-0344**	**0430-0344**
YFM400 Big Bear IRS 07-12	**0430-0344**	**0430-0344**
YFM400 Grizzly IRS 07-08	**0430-0344**	**0430-0344**
YFM400 Kodiak 2x4 00-04	**0430-0344**	**0430-0344**
YFM400 Kodiak 4x4 93-06	**0430-0344**	**0430-0344**
YFM450 Grizzly EPS 4x4 13-14	**0430-0344**	**0430-0344**
YFM450 Grizzly IRS 07-14	**0430-0344**	**0430-0344**
YFM450 Kodiak Std/EPS/EPS SE 18	**0430-0344**	**0430-0344**
YFM450 Kodiak 03-06	**0430-0344**	**0430-0344**
YFM450FX Wolverine 4x4 06-10	**0430-0344**	**0430-0344**
YFZ450 15	**0430-0336**	-
YFZ450 12-13	**0430-0336**	**0430-0333**
YFZ450 04-09	**0430-0336**	**0430-0333**
YFZ450R 09-20	**0430-0336**	-
YFZ450R SE 15-20	**0430-0336**	-
YFZ450X 10-11	**0430-0336**	-
YXR450 Rhino 06-09	**0430-0344**	**0430-0344**
YFM550 Grizzly 09-14	**0430-0344**	**0430-0344**
YFM550 Grizzly L/ EPS 09-14	**0430-0344**	**0430-0344**
YFM600 Grizzly 98-01	**0430-0344**	-
YFM660 Grizzly 02-08	**0430-0344**	**0430-0344**
YFM660 Raptor 01-05	**0430-0336**	**0430-0332**
YXR660 Rhino 04-07	**0430-0344**	**0430-0344**
YFM700 Grizzly 07-17	**0430-0344**	**0430-0344**
YFM700 Grizzly EPS 08-20	**0430-0344**	**0430-0344**
YFM700 Grizzly LE EPS 17-18	**0430-0344**	**0430-0344**
YFM700 Grizzly SE EPS 15-20	**0430-0344**	**0430-0344**
YFM700 Grizzly XT-R 20	**0430-0344**	**0430-0344**
YFM700 Kodiak Std/EPS/SE 16-20	**0430-0344**	**0430-0344**
YFM700 Raptor 06-18	**0430-0336**	**0430-0333**
YFM700 Raptor 20	**0430-0336**	-
YFM700 Raptor R 15-18	**0430-0336**	**0430-0333**
YFM700 Raptor R 19-20	**0430-0336**	-
YFM700 Raptor R SE 15-18	**0430-0336**	**0430-0333**
YFM700 Raptor R SE 19-20	**0430-0336**	-
YXR700 Rhino FI 08-09	**0430-0344**	**0430-0344**
YXR700 Rhino FI 11-13	**0430-0344**	**0430-0344**
YFM700 Viking Std/EPS 4x4 14-20	**0430-0344**	**0430-0344**
YFM700 Viking Ranch Ed. 18-20	**0430-0344**	**0430-0344**
YFM700 Viking SE avec EPS 15-20	**0430-0344**	**0430-0344**
YFM700 Viking VI Std/EPS 4x4 15-20	**0430-0344**	**0430-0344**
YFM700 Viking VI Ranch Ed. 16-20	**0430-0344**	**0430-0344**
YFM700 Viking VI SE avec EPS 15-17	**0430-0344**	**0430-0344**
700 Wolverine Std/EPS 16-17	**0430-0344**	**0430-0344**
700 Wolverine R-Spec Std/EPS/SE 16-17	**0430-0344**	**0430-0344**
700 Wolverine R Spec 16-17	**0430-0344**	**0430-0344**
700 Wolverine R Spec EPS 16-17	**0430-0344**	**0430-0344**
700 Wolverine R Spec SE 16-17	**0430-0344**	**0430-0344**
850 Wolverine X2 19	**0430-0344**	**0430-0344**
850 Wolverine X2 R Spec 19	**0430-0344**	**0430-0344**
850 Wolverine X2 R Spec SE 19	**0430-0344**	**0430-0344**
850 Wolverine X4 19	**0430-0344**	**0430-0344**
850 Wolverine X4 SE 19	**0430-0344**	**0430-0344**

Les produits avec une référence GRIS GRAS sont nouveaux pour 2024.



WE340001



WE340025

EPI PERFORMANCE

KITS DE BAGUES DE TRIANGLE AVANT

- Kits de reconditionnement de qualité EPI
- Composants de rechange exacts permettant de retrouver des conditions de suspension comme neuves
- Les bagues de remplacement de type origine de qualité ne réutilisent que les composants non usés
- Les composants varient selon les modèles

CONVIENT POUR LES MODÈLES	QTÉ À COMMANDER	RÉF.
CAN-AM		
330 Outlander 2x4/4x4 04-05	2	**0430-0707**
400 Outlander/XT 4x4 03-15	2	**0430-0707**
400 Outlander MAX/XT 4x4 04-15	2	**0430-0707**
450 DS STD/X 2x4 09-15	2	**0430-0707**
450 DS EFI MXC 09	2	**0430-0707**
450 DS EFI XXC 09	2	**0430-0707**
500 Outlander/XT/DP/Max (tous) 07-12	2	**0430-0707**
500 Outlander L 15	2	**0430-0707**
500 Renegade 4x4 08-12	2	**0430-0707**
650 Outlander/XT 4x4 07-12	2	**0430-0707**
650 Outlander Max/XT/XT-P 06-12	2	**0430-0707**
800 Commander 4x4 11-15	2	**0430-0707**
800 Outlander/XT 4x4 06-08	2	**0430-0707**
800 Outlander Max/XT 4x4 06-08	2	**0430-0707**
800R Outlander/XMR/XXC 4x4 09-11	2	**0430-0707**
800R Outlander Max/LTD 4x4 09-11	2	**0430-0707**
800 Renegade/XXC 4x4 07-08	2	**0430-0707**
800R Renegade/XXC 4x4 09-11	2	**0430-0707**
1000 Commander 4x4 11-15	2	**0430-0707**
1000 Commander Max 14-15	2	**0430-0707**
1000 Maverick/XRS/XRS/DPS 13-15	2	**0430-1026**
1000 Maverick Sport (75hp)/DPS 19-20	2	**0430-1026**
1000 Maverick Sport R (100hp) DPS/XMR/XRC/Xxc 19-20	2	**0430-1026**
1000 Maverick Sport R Max (100hp) 19-20	2	**0430-1026**
1000 Maverick Trail (75 hp 50")/DPS 18-20	2	**0430-1026**
1000 Maverick XXC/XMR 14-15	2	**0430-1026**
1000 Maverick Max/XRS/XRS/DPS 14-15	2	**0430-1026**
1000 Maverick Max XDS-DPS 15	2	**0430-1026**
1000 Maverick 17-18 (tous)	2	**0430-1026**
Maverick X3, X3 Max 17	2	**0430-1026**
Maverick X3 Turbo/Max Turbo 18-20	2	**0430-1026**
Maverick X3 Turbo R/Max Turbo R 18	2	**0430-1026**
Maverick X3 Turbo(120hp)/XRC/XMR 18-20	2	**0430-1026**
Maverick X3 Turbo Max (120hp) 18-20	2	**0430-1026**
Maverick X3 Turbo R (172hp)/XDS/XRS/XRC/XMR 18-20	2	**0430-1026**
Maverick X3 Turbo R Max (172hp)/XDS/XRS 18-20	2	**0430-1026**
Maverick X3 Turbo RR (195hp) XDS/XRS/XMR/XRC 20	2	**0430-1026**
Maverick X3 Turbo RR Max (195hp) XDS/XMR/XRS 20	2	**0430-1026**
POLARIS		
Tous les modèles 93-02	1	**WE340001**
Trail Blazer 250 2x4 06	1	**WE340020**
Ranger 325 EXT 16	1	**0430-0327**
SPortsman 325 ACE 4x4 14-16	1	**WE340020**
Magnum 330 4x4 06	1	**WE340020**
Trail Blazer 330 2x4 08-13	1	**WE340020**
Trail Boss 330 2x4 06-13	1	**WE340020**
Ranger 400 EV 10	1	**0430-0654**

CONVIENT POUR LES MODÈLES	QTÉ À COMMANDER	RÉF.
POLARIS (SUITE)		
Ranger 400 HO 4x4 10-13	1	**0430-0654**
Ranger 400 4x4 14	1	**0430-0327**
Sportsman HO 400 4x4 08-14	1	**WE340020**
Sportsman 450 4x4 06-07	1	**WE340020**
Sportsman 450 HO/EPS/Utility Edition 16-20	1	**WE340020**
Outlaw 500 2x4 06-07	1	**WE340025**
Predator 500 2x4 03-07	1	**WE340025**
Ranger 500 2x4/4x4 04	1	**0430-0329**
Ranger 500 2x4 05-09	1	**0430-0654**
Ranger 500 4x4 05-07	1	**0430-0654**
Ranger 500 4x4 18-22	1	**0430-0327**
Ranger 500 Crew Mid-size 4x4 13	1	**0430-0654**
Ranger 500 Crew 4x4 11-12	1	**0430-0654**
Ranger 500 Mid-size 4x4 13	1	**0430-0654**
Ranger 500 EFI 4x4 11-12	1	**0430-0654**
Ranger 500 EFI 4x4 06-08	1	**0430-0654**
Ranger 500 EFI 4x4 09-10	1	**0430-0655**
Ranger 500 6x6 04-05	1	**0430-0329**
Scrambler 500 4x4 06-12	1	**WE340020**
Sportsman 500 EFI 4x4 06-09	1	**WE340020**
Sportsman 500 EFI Touring 4x4 08-09	1	**0430-0327**
Sportsman 500 EFI X2 4x4 07-09	1	**0430-0327**
Sportsman 500 HO 4x4 03	1	**WE340001**
Sportsman 500 HO 4x4 06/08-13	1	**WE340020**
Sportsman 500 HO Touring 4x4 10-13	1	**0430-0327**
Sportsman 500 X2 4x4 06	1	**0430-0327**
Sportsman 500 6x6 06-08	1	**WE340020**
Outlaw 525 2x4 07	1	**WE340025**
Outlaw 525 IRS 2x4 08-11	1	**WE340025**
Outlaw 525 S 2x4 08-10	1	**WE340025**
Sportsman 550 4x4 12-13	2	**0430-0966**
Sportsman 550 EPS 4x4 11-13	2	**0430-0966**
Sportsman 550 EPS 4x4 14	2	**0430-0327**
Sportsman 550 Touring EPS 4x4 11-13	1	**0430-0966**
Sportsman 550 Touring EPS 4x4 14	2	**0430-0327**
Sportsman 550 Touring 4x4 10	2	**0430-0327**
Sportsman 550 X2 4x4 10	2	**0430-0327**
Sportsman 550 X2 4x4 11-13	1	**0430-0966**
Sportsman X2 EPS 4x4 14	2	**0430-0327**
Sportsman 550 XP/XP EPS 4x4 09	2	**0430-0966**
Sportsman 550 XP 4x4 10	2	**0430-0327**
570 Ace 15-17	1	**WE340020**
570 Ace SP EPS (EBS) 16	1	**WE340020**
Ranger 570 Full-Size/Full-Size Crew 15	1	**1302-0618**
Ranger 570 Full-Size 16-22	1	**0430-0327**
Ranger 570 Mid-Size/Mid-Size EPS 14-21	1	**0430-0327**
Ranger 570 Mid-Size Premium 21	1	**0430-0327**

Suite de la section KITS DE BAGUES DE TRIANGLE AVANT page suivante.

Les produits avec une référence **GRIS GRAS** sont nouveaux pour 2024.

ÉCHAPPEMENT
LAMES À NEIGE ET ACCESSOIRES
TREUILS ET FIXATIONS
AUDIO
ACCESSOIRES GÉNÉRAUX ET CADENAS/ ANTIVOLS
PORTE-BAGAGES ET ACCESSOIRES
COFFRES, BAGAGES ET RANGEMENT
PIÈCES PLASTIQUES ET DE CARÉNAGE
PARE-CHOCS ET PROTECTIONS
GUIDONS ET COMMANDES
ROUES ET ACCESSOIRES
FREINS
COURROIES, CHAÎNES, PIGNONS ET COURONNES
TRANSMISSION
SUSPENSION
MOTEUR ET REFROIDISSEMENT
ADMISSION
ÉLECTRICITÉ
ÉCLAIRAGE
OUTILLAGE ET PROMOTION
INDEX

KITS DE BAGUES DE TRIANGLE AVANT (SUITE)

CONVIENT POUR LES MODÈLES	QTÉ À COMMANDER	RÉF.
POLARIS (SUITE)		
Ranger 570 SP/Crew/ Northstar/Premium 22	1	0430-1268
Ranger 570 XP Full-Size/Full-Size EPS 16	1	**1302-0618**
Ranger 570-4 Crew Mid-Size/Mid-Size EPS 14-21	1	**0430-0327**
Ranger 570-4 Crew Premium 20-21	1	**0430-0327**
Ranger 570-6 Crew Full-Size (non EBS) (avec avant de corps d'amortisseur) 16-21	1	**0430-0327**
Ranger 570-6 Crew XP Full-Size/Full-Size EPS 16	1	**1302-0618**
RZR 570 4x4 12-20	2	**WE340020**
RZR 570 Premium 20	2	**WE340020**
RZR 570 Trail 4x4 15-22	2	**WE340020**
Sportsman 570 4x4 14-20	2	**WE340020**
Sportsman 570 6x6 18-22	2	**WE340020**
Sportsman 570 EPS 14-20	2	**WE340020**
Sportsman 570 EPS SP 16-19	2	**0430-0753**
Sportsman 570 Hunter 20	2	**0430-0753**
Sportsman 570 Premium 20	2	**0430-0753**
Sportsman 570 Touring 14-22	2	**WE340020**
Sportsman 570 Touring EPS 16-22	2	**WE340020**
Sportsman 570 Touring SP 16-19	2	**0430-0753**
Sportsman 570 Touring Premium 20-22	2	**0430-0753**
Sportsman 570 Utility Edition 18-19	2	**WE340020**
Sportsman 570 X2 EPS 15-21	2	**WE340020**
Sportsman 600 4x4 03-05	2	**WE340020**
Ranger 700 Crew 4x4 08-09	1	**0430-0654**
Ranger 700 EFI 6x6 06-09	1	**0430-0654**
Ranger 700 HD 4x4 09	1	**0430-0655**
Ranger 700 XP 4x4 05-08	1	**0430-0654**
Ranger 700 XP 4x4 09	1	**0430-0655**
Sportsman 700 4x4 06	1	**WE340020**
SPortsman 700 EFI 4x4 06-07	1	**WE340020**
Sportsman 700 EFI X2 4x4 08	1	**0430-0327**
Ranger 800 6x6 10-16	1	**0430-0655**
Ranger 800 Crew 4x4 10-14	1	**0430-0655**
Ranger 800 HD 4x4 10-11	1	**0430-0655**
Ranger 800 Mid-Size 4x4 14	1	**0430-0327**
Ranger 800 Mid-Size 4x4 13	1	**0430-0654**
Ranger 800 4x4 12-14	1	**0430-0655**
Ranger 800 XP 4x4 10-11	1	**0430-0655**
RZR800 4x4 08-14	2	**WE340020**
RZR800 4 4x4 10-14	2	**WE340020**
RZR800 S 4x4 09-14	2	**WE340020**
RZR 800 XC 4x4 14	2	**WE340020**
Sportsman 800 EFI 4x4 06-07/09-14	1	**WE340020**
Sportsman 800 EFI HO 4x4 08	1	**WE340020**
Sportsman 800 EFI Touring 4x4 08-09	1	**0430-0327**
Sportsman 800 EFI X2 4x4 07/09	1	**0430-0327**
Sportsman 800 EFI 6x6 09-14	1	**WE340020**
Scrambler 850 4x4 14-21	2	**0430-0327**
Scrambler 850 EPS 4x4 14-18	2	**0430-0327**
Scrambler 850 HO/EPS 4x4 13	2	**0430-0966**
Sportsman 850 (EBS) 16-22	2	**0430-0327**
Sportsman 850 4x4 14	2	**0430-0327**
Sportsman 850 EPS 4x4 14	2	**0430-0327**
Sportsman 850 High Lifter Edition (EBS) 16-20	1	**0430-0327**
Sportsman 850 High Lifter 22	1	0430-1269
SPortsman 850 SP 4x4 15-18	2	**0430-0327**
Sportsman 850 Touring EPS 11-13	2	**0430-0966**
Sportsman 850 Touring Std/SP 14-21	2	**0430-0327**
Sportsman 850 Touring SP 4x4 15-18	2	**0430-0327**
Sportsman 850 SP EPS 16-18	2	**0430-0327**
Sportsman 850 X2 4x4 11	2	**0430-0966**
Sportsman 850 XP 4x4 09	2	**0430-0966**
Sportsman 850 XP 4x4 10	2	**0430-0327**
SPortsman 850 XP 4x4 11-13	2	**0430-0966**
Sportsman 850 XP EPS 4x4 09/11-13	2	**0430-0966**
850 Sportsman XP High Lifter 21	1	0430-1269
Sportsman 850 XP HO EPS 4x4 13	2	**0430-0966**
Sportsman 850 XP Premium 20-21	2	**0430-0327**
Sportsman 850 XP Touring 4x4 10	2	**0430-0327**
Ace 900 SP EPS (non EBS) 16	1	**WE340020**
Ranger 900 Crew 4x4 14-15	1	**1302-0618**
Ranger 900 Crew Diesel 4x4 12-14	1	**0430-0655**

CONVIENT POUR LES MODÈLES	QTÉ À COMMANDER	RÉF.
POLARIS (SUITE)		
Ranger 900 Diesel 4x4 11-14	1	**0430-0655**
Ranger 900 XP 4x4 13-18	1	**1302-0618**
900 Ranger XP EPS 16-18	1	**1302-0618**
900-5 Ranger Crew/Crew EPS (Non EBS) 16-18	1	**1302-0618**
900-6 Ranger Crew/Crew EPS (Non EBS)16-18	1	**1302-0618**
RZR 900 50"/55" 4x4 14-16 (tous)	2	**0430-0968**
RZR 900 50"/55" 4x4 17-20 (tous)	1	**0430-1027**
RZR 900 XP 4x4 11-14	1	**0430-0753**
RZR 900 XP 4 4x4 12-14	1	**0430-0753**
RZR 900 XP 4 Jagged X 4x4 13	1	**0430-0753**
RZR 4 900 4x4 15-16	2	**0430-0968**
RZR 4 900 4x4 17-18	1	**0430-1027**
RZR S 900 60" 4x4 15-16	2	**0430-0968**
RZR 900 60" 17-20	1	**0430-1027**
RZR 9000 50" Premium/Sport/Ultimate/S Sport 21-22	1	**0430-1027**
General 1000 4x4	1	**0430-1027**
General 1000 Deluxe 20-22	1	**0430-1027**
General 1000 Premium 20-22	1	**0430-1027**
General 1000 Sport 22	1	**0430-1027**
General 1000 4 17-20	1	**0430-1027**
General 1000 4 Deluxe 20-22	1	**0430-1027**
General 1000 4 Premium 20-22	1	**0430-1027**
General 1000 4 Ride Command 20-22	1	**0430-1027**
General 1000 XP/XP 4 20	1	0430-1270
General 1000 XP/XP 4 Deluxe 21-22	1	0430-1270
General 1000 XP/XP 4 Deluxe Ride Command 22	1	0430-1270
General 1000 XP/XP 4 Pursuit 21	1	0430-1270
General 1000 XP/XP 4 Trailhead 22	1	0430-1270
General 1000 XP/XP 4 Troy Lee Designs 22	1	0430-1270
Ranger 1000 XP 17	1	**1302-0618**
Ranger 1000/Crew/EPS/Premium 20	1	0430-1269
Ranger 1000/Crew/EPS/Premium/ Premium+Winter Pkg 21-22	1	0430-1271
Ranger 1000 XP (tous) 18-20	1	0430-1269
1000 Ranger XP (tous) 21-22	1	0430-1271
Ranger 1000 XP Crew 17-18	1	**1302-0618**
Ranger 1000 XP Crew (tous) 19-20	1	0430-1269
1000 Ranger XP Crew (tous) 21	1	0430-1271
RZR S 1000 60" 4x4 16	2	**0430-0968**
RZR S 1000 60" 4x4 17-18	1	**0430-0327**
RZR XP 1000 4x4 14-16	2	**0430-0968**
RZR XP 1000 4x4 17-22	1	**0430-1027**
RZR XP 4 1000 4x4 14-16	2	**0430-0968**
RZR XP 4 1000 4x4 17-22	1	**0430-1027**
Scrambler 1000 16-18	1	**0430-0327**
Scrambler 1000 XP 4x4 14-15	2	**0430-0327**
Scrambler 1000 XP S 20-21	1	0430-1272
Sportsman 1000 XP 20	1	0430-1269
SPortsman 1000 XP 4x4 15-18	2	**0430-0327**
Sportsman 1000 XP EPS (EBS) 16	2	**0430-0327**
Sportsman 1000 XP High Lifter 20-22	1	0430-1269
Sportsman 1000 XP High Lifter Edition (EBS) 16-18	2	**0430-0327**
Sportsman 1000 XP Hunter 21-22	1	0430-1269
Sportsman 1000 XP Ride Command 22	1	0430-1269
Sportsman 1000 XP S 20-22	1	0430-1272
Sportsman 1000 XP Ultimate Trail 22	1	0430-1269
Sportsman 1000 XP Touring Trail 22	1	0430-1269
Sportsman 1000 Touring SP 4x4 15	2	**0430-0327**
Sportsman 1000 Touring XP EPS (EBS) 16-21	2	**0430-0327**
Ranger ETX 4x4 15	1	**0430-0327**
Ranger EV 10-12	1	**0430-0654**
Ranger LSV 11-12	1	**0430-0654**
Ranger TM 2x4 04-06	1	**0430-0329**
RZR Pro XP/XP 4/Premium/Sport/Ultimate 20-22	1	0430-1270
RZR XP Turbo S/Turbo 4/LE/Velocity 18-20	1	0430-1270
RZR XP Turbo 4x4 16	2	**0430-0968**
RZR XP Turbo 4x4 17-21	1	**0430-1027**
RZR XP 4 Turbo 16	2	**0430-0968**
RZR XP 4 Turbo 17-22	1	**0430-1027**
Tous les autres modèles 03-05 (sauf Predator 50 2x4 04-05, Scrambler 50 2x4 03, Predator 90 2x4 03-05, Scrambler 90 2x4 03, Sportsman 90 2x4 03-05, Phoenix 200 2x4 05, Ranger 500 2x4/4x4 05, Ranger 700 XP 4x4 05)	1	**WE340020**

Les produits avec une référence GRIS GRAS sont nouveaux pour 2024.



PROGRESSIVE suspension

RESSORTS DE FOURCHE

- Dureté du ressort souple pour un pilotage confortable ; résistance à l'écrasement excessif à mesure que le ressort se comprime

MODÈLES	RÉF.
HONDA	
ATC250R 85-86	**PS-1127**

MODÈLES	RÉF.
YAMAHA	
Tri-Z 250 86	**PS-1127**

RÉF.	LONGUEUR	DIAMÈTRE EXTÉRIEUR	DURETÉ (LIVRES/POUCE)
PS-1127	578 mm	33 mm	30/45

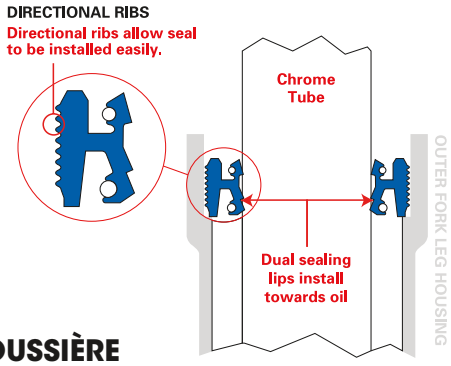



0407-0085

MOOSE RACING

KITS DE JOINTS SPY DE FOURCHE AVEC CACHE-POUSSIÈRE

- Le profil étanche est conçu pour créer une pression homogène dans chaque lèvre d'étanchéité. La pression de joint homogène crée moins de traînée et augmente la durée de vie du joint
- Le système MAX-LIFE a un coefficient de friction jusqu'à 3 fois inférieur à celui du joint d'origine
- Triple joint à lèvre
- Joints testés sur banc d'essai pour durer 3 à 4 fois plus longtemps que les joints d'origine
- Les nervures directionnelles permettent d'installer facilement le joint
- Le kit inclut des joints spy et des pare-poussière

MODÈLES	KIT JOINTS SPY/CACHE POUSSIÈRE DE FOURCHE	KIT JOINT SPY DE FOURCHE	KIT CACHE-POUSSIÈRE DE FOURCHE
HONDA			
ATC200X 83-87	**0407-0085**	**0407-0390**	**0407-0393**
ATC250ES 85-87	**0407-0085**	**0407-0390**	**0407-0393**
ATC250R 83-84	**0407-0086**	**0407-0391**	**0407-0392**
ATC250R 15-86	**0407-0316**	-	-
ATC250SX 85-87	**0407-0085**	**0407-0390**	**0407-0393**
ATC350X 85-86	**0407-0086**	**0407-0391**	**0407-0392**

ATHENA

JOINTS SPY

- Joints spy de rechange haute qualité pour motos japonaises et européennes
- Fabriqués selon les spécifications des pièces d'origine
- Vente par paire

REMARQUE : Le diamètre interne (d. i.) est la distance du cerclage intérieur des joints spy vers le cerclage intérieur contraire du joint spy. Le diamètre externe (d. e.) est la distance du cerclage extérieur des joints spy vers le cerclage extérieur contraire du joint spy.



APPLICATIONS

MODÈLES	RÉF.
HONDA	
ATC185 83	**0407-0198**
ATC200M 83-86	**0407-0198**
ATC200X 84-87	**0407-0235**
ATC250ES Big Red/SX 85-87	**0407-0235**
ATC250R 81-82	**0407-0198**

MODÈLES	RÉF.
HONDA (SUITE)	
ATC250R 83-84	**0407-0218**
ATC300X 85-86	**0407-0218**
KAWASAKI	
KLT110 85-86	**0407-0198**
KLT160A1 85	**0407-0198**

MODÈLES	RÉF.
KAWASAKI (SUITE)	
KLT185 86-87	**0407-0198**
YAMAHA	
YT175 82-83	**0407-0198**
YTM200 83-85	**0407-0198**
YTM225DR Tri-Moto 83-85	**0407-0198**

DIMENSIONS JOINT SPY

RÉF.	N° DIN	TAILLE (MM)
0407-0198	MGR-RSD	30,0 x 42,0 x 10,5

RÉF.	N° DIN	TAILLE (MM)
0407-0218	MGR-RSA	35,0 x 48,0 x 11,0

RÉF.	N° DIN	TAILLE (MM)
0407-0235	MGR-RSD	33,0 x 46,0 x 10,5

- MGR-RSD : joint spy de fourche extérieur type caoutchouc avec une lèvre d'étanchéité et une lèvre anti-poussière
- MGR-RSA : joint spy de fourche extérieur en caoutchouc avec double lèvre d'étanchéité

K&S TECHNOLOGIES INCORPORATED

JOINTS SPY

POUR HONDA ATC250R 85-86

- Joints spy de fourche avec pare-poussière hautes performances de qualité supérieure
- Vente par lots de deux

DESCRIPTION	RÉF.
Joints spy	**0407-0560**



Les produits avec une référence GRIS GRAS sont nouveaux pour 2024.

MOOSE RACING



KIT DE BOULONS DE BRAS OSCILLANT

POUR HONDA

- Pièces de rechange d'origine comprenant deux boulons de fixation pour quad Honda avec roulements de bras oscillant coniques

MODÈLES	RÉF.
TRX250 Recon 97-01	**1302-0471**
TRX250TE Recon 02-21	**1302-0471**
TRX250X/EX Sportrax 01-21	**1302-0471**
TRX300 88-00	**1302-0471**
TRX300FW 4x4 88-00	**1302-0471**
TRX350FE 00-06	**1302-0471**
TRX350FM Rancher 00-06	**1302-0471**

MODÈLES	RÉF.
TRX350TE 00-06	**1302-0471**
TRX350TM Rancher 00-06	**1302-0471**
TRX400FGA Rancher 4x4 04-07	**1302-0471**
TRX400FW Foreman 4x4 95-01	**1302-0471**
TRX450ES 98-01	**1302-0471**
TRX450S 98-01	**1302-0471**
TRX500FA 07-14	**1302-0471**

MODÈLES	RÉF.
TRX500FE 07-11	**1302-0471**
TRX500FGA 07-08	**1302-0471**
TRX500FM 07-11	**1302-0471**
TRX500FPA 09-14	**1302-0471**
TRX500FPE 07-11	**1302-0471**
TRX500FPM 08-11	**1302-0471**



0430-1140

0430-0310



KITS DE SUSPENSION INDÉPENDANTE ARRIÈRE

- Kit rentable qui contient l'ensemble des roulements, des bagues, des joints, des entretoises et des autres composants nécessaires pour réparer les triangles de suspension de l'arrière (inférieur et supérieur), ainsi que l'articulation
- Deux kits nécessaires par véhicule

REMARQUE : Les kits Arctic Cat et Polaris contiennent uniquement des bagues.

MODÈLES	KIT DE SUSPENSION INDÉPENDANTE ARRIÈRE - RÉF.	KIT D'ARTICULATION DE SUSPENSION INDÉPENDANTE ARRIÈRE SEULE - RÉF.	KIT DE BAGUE DE SUSPENSION INDÉPENDANTE ARRIÈRE SEULE - RÉF.
ARCTIC CAT			
250 2x4 99-05	**0430-1176**	**0430-1140**	-
250 4x4 01-05	**0430-1176**	**0430-1140**	-
300 2x4 98-04	**0430-1176**	**0430-1140**	-
300 4x4 98-05	**0430-1176**	**0430-1140**	-
350 CR 12	-	**0430-1140**	**0430-0632**
350 Utility 4x4 11	-	**0430-1140**	**0430-0632**
366 FIS avec AT 08	-	**0430-1140**	-
366 FIS avec AT 09-10	-	**0430-1140**	**0430-0632**
366 SE FIS avec AT 11	-	**0430-1140**	**0430-0632**
400 4x4 14-15	-	**0430-1140**	-
400 FIS 2x4 avec AT 03	-	**0430-1140**	**0430-0632**
400 FIS 2x4 avec AT 04	**0430-0825**	**0430-1140**	**0430-0624**
400 FIS 2x4 avec MT 03	-	**0430-1140**	**0430-0632**
400 FIS 2x4 avec MT 04	-	-	**0430-0632**
400 FIS 4x4 TRV 06-14	**0430-0825**	**0430-1140**	**0430-0624**
400 FIS 4x4 avec AT 03	-	**0430-1140**	**0430-0632**
400 FIS 4x4 avec AT 04-08	**0430-0825**	**0430-1140**	**0430-0624**
400 FIS 4x4 avec AT 13-14	-	**0430-1140**	-
400 FIS 4x4 avec AT LTD 07	**0430-0825**	**0430-1140**	**0430-0624**
400 FIS 4x4 avec MT 02-03	-	**0430-1140**	**0430-0632**
400 FIS 4x4 avec MT 04-08	**0430-0825**	**0430-1140**	**0430-0624**
400 TBX 4x4 04	-	**0430-1140**	**0430-0632**
400 TBX 4x4 05-06	**0430-0825**	**0430-1140**	**0430-0624**
Alterra 400 16-17	-	**0430-1140**	-
425 4x4 11-12	-	**0430-1140**	-
425 SE 4x4 12	-	**0430-1140**	-
450 4x4 13-15	-	**0430-1140**	-
450 H1 10-11	**0430-0825**	**0430-1140**	**0430-0624**
450i EFI 12	**0430-0825**	**0430-1140**	**0430-0624**
450i GT EFI 12	**0430-0825**	**0430-1140**	**0430-0624**
450i TRV EFI 11-12	**0430-0825**	**0430-1140**	**0430-0624**
450i TRV GT EFI 12	**0430-0825**	**0430-1140**	**0430-0624**
Alterra 450 16-19	-	**0430-1140**	-
XC 450 11-17	-	**0430-1140**	-
500 EFI 4x4 avec AT 13-17	**0430-0825**	**0430-1140**	**0430-0624**
500 FIS 4x4 avec AT 02-03	-	**0430-1140**	**0430-0632**
500 FIS 4x4 avec AT 04-09	**0430-0825**	**0430-1140**	**0430-0624**

MODÈLES	KIT DE SUSPENSION INDÉPENDANTE ARRIÈRE - RÉF.	KIT D'ARTICULATION DE SUSPENSION INDÉPENDANTE ARRIÈRE SEULE - RÉF.	KIT DE BAGUE DE SUSPENSION INDÉPENDANTE ARRIÈRE SEULE - RÉF.
ARCTIC CAT (SUITE)			
500 FIS 4x4 avec MT 02-03	-	**0430-1140**	**0430-0632**
500 FIS 4x4 avec MT 04-09	**0430-0825**	**0430-1140**	**0430-0624**
500 FIS TBX 4x4 03-04	-	**0430-1140**	**0430-0632**
500 FIS TBX 4x4 05-06	**0430-0825**	**0430-1140**	**0430-0624**
500 FIS TRV 4x4 03-04	-	**0430-1140**	**0430-0632**
500 FIS TRV 4x4 05-08	**0430-0825**	**0430-1140**	**0430-0624**
500 TRV 13-15	**0430-0825**	**0430-1140**	**0430-0624**
500 XR 15	**0430-1177**	**0430-1140**	**0430-1178**
500 XT EFI 13-14	**0430-0825**	**0430-1140**	**0430-0624**
Alterra 500 17-18	-	**0430-1140**	-
Alterra 500 XT 16	**0430-1177**	**0430-1140**	**0430-1178**
Alterra TRV 500 17	**0430-0825**	**0430-1140**	-
Prowler 500 HDX 14-15	**0430-0825**	**0430-1140**	**0430-0624**
Prowler 500 HDX LTD 14	**0430-0825**	**0430-1140**	**0430-0624**
Prowler 500 HDX XT 14-17	**0430-0825**	**0430-1140**	**0430-0624**
550 EFI 4x4 12-14	**0430-0825**	**0430-1140**	**0430-0624**
550 GT EFI 4x4 12	**0430-0825**	**0430-1140**	**0430-0624**
550 H1 FIS 4x4 09-11	**0430-0825**	**0430-1140**	**0430-0624**
550 H1 FIS 4x4 LTD 09	**0430-0825**	**0430-1140**	**0430-0624**
550 LTD EFI 11-14	**0430-0825**	**0430-1140**	**0430-0624**
550 TRV 4x4 avec AT 09-11	**0430-0825**	**0430-1140**	**0430-0624**
550 TRV Cruiser 12	**0430-0825**	**0430-1140**	**0430-0624**
550 TRV GT 11-12	**0430-0825**	**0430-1140**	**0430-0624**
550 TRV LTD 09-15	**0430-0825**	**0430-1140**	**0430-0624**
550 TRV XT 13-15	**0430-0825**	**0430-1140**	**0430-0624**
550 XR 15	**0430-1177**	**0430-1140**	**0430-1178**
550 XR LTD 15	**0430-1177**	**0430-1140**	**0430-1178**
550 XR XT 15	**0430-1177**	**0430-1140**	**0430-1178**
550 XT EFI 4x4 13-14	**0430-0825**	**0430-1140**	**0430-0624**
Alterra 550 16	**0430-1177**	**0430-1140**	**0430-1178**
Alterra 550 XT 16	**0430-1177**	**0430-1140**	**0430-1178**
Alterra TRV 550 XT EPS 17	**0430-0825**	**0430-1140**	**0430-0624**
Prowler 550 09	**0430-0825**	**0430-1140**	**0430-0624**
Prowler 550 XT 10-14	**0430-0825**	**0430-1140**	**0430-0624**
Prowler 550 XT 15	**0430-0825**	**0430-1140**	**0430-0624**
Alterra 570 19-20	**0430-1177**	**0430-1140**	**0430-1178**
Alterra 570 EPS 19-20	**0430-1177**	**0430-1140**	**0430-1178**

Les produits avec une référence **GRIS GRAS** sont nouveaux pour 2024.

KITS DE SUSPENSION INDÉPENDANTE ARRIÈRE (SUITE)

MODÈLES	KIT DE SUSPENSION INDÉPENDANTE ARRIÈRE - RÉF.	KIT D'ARTICULATION DE SUSPENSION INDÉPENDANTE ARRIÈRE SEULE - RÉF.	KIT DE BAGUE DE SUSPENSION INDÉPENDANTE ARRIÈRE SEULE - RÉF.
ARCTIC CAT (SUITE)			
Alterra 570 XT 19	**0430-1177**	**0430-1140**	**0430-1178**
650 4x4 H1 07-11	**0430-0825**	**0430-1140**	**0430-0624**
650 4x4 avec AT V2 04-06	**0430-0825**	**0430-1140**	**0430-0624**
650 H1 LTD 05-07	**0430-0825**	**0430-1140**	**0430-0624**
650 H1 Mudpro 10-11	**0430-0825**	**0430-1140**	**0430-0624**
650 H1 TBX 07-09	**0430-0825**	**0430-1140**	**0430-0624**
650 TRV 07-09	**0430-0825**	**0430-1140**	**0430-0624**
650 TRV LTD 07	**0430-0825**	**0430-1140**	**0430-0624**
650i 4x4 12	**0430-0825**	**0430-1140**	**0430-0624**
Prowler 650 07-08	**0430-0825**	**0430-1140**	**0430-0624**
Prowler 650 XT 06-09	**0430-0825**	**0430-1140**	**0430-0624**
700 Diesel 07-15	**0430-0825**	**0430-1140**	**0430-0624**
700 EFI 07-14	**0430-0825**	**0430-1140**	**0430-0624**
700 EFI H1 08-10	**0430-0825**	**0430-1140**	**0430-0624**
700 EFI H1 LTD 09	**0430-0825**	**0430-1140**	**0430-0624**
700 EFI H1 Mudpro 09-11	**0430-0825**	**0430-1140**	**0430-0624**
700 GT EFI 12	**0430-0825**	**0430-1140**	**0430-0624**
700 LTD 06-14	**0430-0825**	**0430-1140**	**0430-0624**
700 Mudpro 12	**0430-0825**	**0430-1140**	**0430-0624**
700 Mudpro LTD 12-17	**0430-0825**	**0430-1140**	**0430-0624**
700 TBX 10-17	**0430-0825**	**0430-1140**	**0430-0624**
700 TBX GT 12	**0430-0825**	**0430-1140**	**0430-0624**
700 TBX LTD 11	**0430-0825**	**0430-1140**	**0430-0624**
700 TBX SE 16	**0430-0825**	**0430-1140**	**0430-0624**
700 TRV 08-12	**0430-0825**	**0430-1140**	**0430-0624**
700 TRV Cruiser 08-10	**0430-0825**	**0430-1140**	**0430-0624**
700 TRV GT 11-12	**0430-0825**	**0430-1140**	**0430-0624**
700 TRV LTD 13-15	**0430-0825**	**0430-1140**	**0430-0624**
700 TRV SE 16	**0430-0825**	**0430-1140**	**0430-0624**
700 TRV XT 13-15	**0430-0825**	**0430-1140**	**0430-0624**
700 XR 15	**0430-1177**	**0430-1140**	**0430-1178**
700 XR LTD 15	**0430-1177**	**0430-1140**	**0430-1178**
700 XR XT 15	**0430-1177**	**0430-1140**	**0430-1178**
700 XT 13-14	**0430-0825**	**0430-1140**	**0430-0624**
Alterra 700 16-20	**0430-1177**	**0430-1140**	**0430-1178**
Alterra 700 Mudpro LTD 18-19	**0430-0825**	**0430-1140**	**0430-0624**
Alterra 700 TBX 18-20	**0430-0825**	**0430-1140**	**0430-0624**
Alterra 700 VLX 18	**0430-0825**	**0430-1140**	**0430-1178**
Alterra 700 VLX EPS 18	**0430-0825**	**0430-1140**	**0430-1178**
Alterra 700 XT 16	**0430-1177**	**0430-1140**	**0430-1178**
Alterra 700 XT EPS 17-19	**0430-1177**	**0430-1140**	**0430-1178**
Alterra TRV 700 EPS 20	**0430-0825**	**0430-1140**	**0430-0624**
Alterra TRV 700 XT EPS 17-19	**0430-0825**	**0430-1140**	**0430-0624**
Prowler 700 Crew HDX XT 17	**0430-0825**	**0430-1140**	**0430-0624**
Prowler 700 HDX 12-14	**0430-0825**	**0430-1140**	**0430-0624**
Prowler 700 HDX XT 15-17	**0430-0825**	**0430-1140**	**0430-0624**
Prowler 700 HDX XT SE 16	**0430-0825**	**0430-1140**	**0430-0624**
Prowler 700 XT 09	**0430-0825**	**0430-1140**	**0430-0624**
Prowler 700 XT 15-17	**0430-0825**	**0430-1140**	**0430-0624**
Prowler 700 XTX 08-14	**0430-0825**	**0430-1140**	**0430-0624**
VLX 700 17	**0430-0825**	**0430-1140**	**0430-0624**
Wildcat Sport 15-16	**0430-1180**	**0430-1183**	-
Wildcat Sport LTD 15-17	**0430-1180**	**0430-1183**	-
Wildcat Sport LTD 18-19	**0430-1180**	**0430-1183**	-
Wildcat Sport SE 17	**0430-1180**	**0430-1183**	-
Wildcat Sport XT 15-17	**0430-1180**	**0430-1183**	-
Wildcat Sport XT 18-19	**0430-1180**	**0430-1183**	-
Wildcat Trail 14-16	**0430-1179**	**0430-0811**	-
Wildcat Trail 17	**0430-1179**	**0430-0811**	-
Wildcat Trail 18-19	**0430-1179**	**0430-0811**	-
Wildcat Trail LTD 15-19	**0430-1179**	**0430-0811**	-
Wildcat Trail SE 16-17	**0430-1179**	**0430-0811**	-
Wildcat Trail XT 14-19	**0430-1179**	**0430-0811**	-
Wildcat Trail XT 20	-	**0430-0811**	-
Wildcat 4X LTD 18	**0430-1180**	**0430-1183**	-
Wildcat X EPS 18	**0430-1180**	**0430-1183**	-
Wildcat X EPS 19	**0430-1181**	-	-
Wildcat X LTD EPS 18-19	**0430-1181**	-	-
1000 H2 LTD 11	**0430-0825**	**0430-1140**	**0430-0624**
1000 H2 Mudpro 10-11	**0430-0825**	**0430-1140**	**0430-0624**
1000 H2 Thundercat 08-10	**0430-0825**	**0430-1140**	**0430-0624**
1000 Mudpro LTD 12-17	**0430-0825**	**0430-1140**	**0430-0624**
1000 TRV 09-10	**0430-0825**	**0430-1140**	**0430-0624**
1000 TRV Cruiser 09-12	**0430-0825**	**0430-1140**	**0430-0624**
1000 TRV GT 12	**0430-0825**	**0430-1140**	**0430-0624**
1000 TRV LTD 13-15	**0430-0825**	**0430-1140**	**0430-0624**

MODÈLES	KIT DE SUSPENSION INDÉPENDANTE ARRIÈRE - RÉF.	KIT D'ARTICULATION DE SUSPENSION INDÉPENDANTE ARRIÈRE SEULE - RÉF.	KIT DE BAGUE DE SUSPENSION INDÉPENDANTE ARRIÈRE SEULE - RÉF.
ARCTIC CAT (SUITE)			
1000 TRV XT 15	**0430-0825**	**0430-1140**	**0430-0624**
1000 XT 13-17	**0430-0825**	**0430-1140**	**0430-0624**
1000i GT 12	**0430-0825**	**0430-1140**	**0430-0624**
Alterra TRV 1000 XT 17	**0430-0825**	**0430-1140**	**0430-0624**
Prowler 1000 XT 15-17	**0430-0825**	**0430-1140**	**0430-0624**
Prowler 1000 XTZ 11-14	**0430-0825**	**0430-1140**	**0430-0624**
Prowler 1000 XTZ H2 09-11	**0430-0825**	**0430-1140**	**0430-0624**
Wildcat 1000 14-15	**0430-1181**	-	-
Wildcat 1000 Dernière construction 13	**0430-1181**	-	-
Wildcat 4 13	**0430-1181**	-	-
Wildcat 4 14	**0430-1181**	-	-
Wildcat 4 LTD 14	**0430-1181**	-	-
Wildcat 4X 14-16	**0430-1181**	-	-
Wildcat 4X LTD 14-15	**0430-1181**	-	-
Wildcat GT 12-13	**0430-1181**	-	-
Wildcat LTD 13	**0430-1181**	-	-
Wildcat LTD 14	**0430-1181**	-	-
Wildcat LTD dernière construction 13	**0430-1181**	-	-
Wildcat X 13	**0430-1181**	-	-
Wildcat X 14-16	**0430-1181**	-	-
Wildcat X LTD 14-16	**0430-1181**	-	-
Wildcat X SE 16	**0430-1181**	-	-
CAN-AM			
Outlander 330 04-05	**0430-0603**	-	-
Outlander 330 4X4 05	**0430-0603**	-	-
Outlander 400 03-04	**0430-0603**	-	-
Outlander 400 STD 2x4 05	**0430-0603**	-	-
Outlander 400 STD 4x4 05-15	**0430-0603**	-	-
Outlander 400 XT 4x4 04-14	**0430-0603**	-	-
Outlander Max 400 EFI/STD/XT 15	**0430-0603**	-	-
Outlander MAX 400 STD 4x4 05-14	**0430-0603**	-	-
Outlander MAX 400 XT 4x4 06-14	**0430-0603**	-	-
Outlander DPS 450 EFI 16-17	**0430-0681**	-	-
Outlander DPS 450 EFI 18-21	**0430-0681**	-	-
Outlander L 450 EFI 15	**0430-0681**	-	-
Outlander L 450 EFI 16	**0430-0681**	-	-
Outlander L Max 450 EFI 15	**0430-0681**	-	-
Outlander L Max 450 EFI 16	**0430-0681**	-	-
Outlander Max 450 6x6 19-21	**0430-0681**	-	-
Outlander Max 450 EFI 17	**0430-0681**	-	-
Outlander Max DPS 450 EFI 16-17	**0430-0681**	-	-
Outlander Max DPS 450 EFI 18-21	**0430-0681**	-	-
Outlander Max STD 450 EFI 18-21	**0430-0681**	-	-
Outlander STD 450 EFI 17-21	**0430-0681**	-	-
Defender 500 17-21	-	**0430-1185**	-
Defender 500 DPS 17-21	-	**0430-1185**	-
Defender 500 DPS Camo 17	-	**0430-1185**	-
Outlander 500 LTD 4x4 10	**0430-0603**	-	-
Outlander 500 STD 4x4 07-12	**0430-0603**	-	-
Outlander 500 STD 4x4 13-14	**0430-0681**	-	-
Outlander 500 STD 4x4 15	**0430-0681**	-	-
Outlander 500 XT 4x4 07-12	**0430-0603**	-	-
Outlander 500 XT 4x4 13-14	**0430-0681**	-	-
Outlander L 500 EFI 15	**0430-0681**	-	-
Outlander L Max 500 EFI 15	**0430-0681**	-	-
Outlander Max 500 EFI 15	**0430-0681**	-	-
Outlander MAX 500 STD 4x4 07-12	**0430-0603**	-	-
Outlander MAX 500 STD 4x4 13-14	**0430-0681**	-	-
Outlander MAX 500 XT 4x4 07-12	**0430-0603**	-	-
Outlander MAX 500 XT 4x4 13-14	**0430-0681**	-	-
Renegade 500 08-12	**0430-0603**	-	-
Renegade 500 13-14	**0430-0681**	-	-
Renegade 500 15	**0430-0681**	-	-
Renegade 500 XT 12	**0430-0603**	-	-
Outlander DPS 570 EFI 16-17	**0430-0681**	-	-
Outlander DPS 570 EFI 18-21	**0430-0681**	-	-
Outlander L 570 EFI 16	**0430-0681**	-	-
Outlander LE 570 EFI 16	**0430-0681**	-	-
Outlander Max 570 EFI 16-17	**0430-0681**	-	-
Outlander Max DPS 570 EFI 16	**0430-0681**	-	-

Suite de la section KITS DE SUSPENSION INDÉPENDANTE ARRIÈRE page suivante.

Les produits avec une référence **GRIS GRAS** sont nouveaux pour 2024.

ÉCHAPPEMENT
LAMES À NEIGE ET ACCESSOIRES
TREUILS ET FIXATIONS
AUDIO
ACCESSOIRES GÉNÉRAUX ET CADENAS/ ANTIVOLS
PORTE-BAGAGES ET ACCESSOIRES
COFFRES, BAGAGES ET RANGEMENT
PIÈCES PLASTIQUES ET DE CARÉNAGE
PARE-CHOCS ET PROTECTIONS
GUIDONS ET COMMANDES
ROUES ET ACCESSOIRES
FREINS
COURROIES, CHAÎNES, PIGNONS ET COURONNES
TRANSMISSION
SUSPENSION
MOTEUR ET REFROIDISSEMENT
ADMISSION
ÉLECTRICITÉ
ÉCLAIRAGE
OUTILLAGE ET PROMOTION
INDEX

KITS DE SUSPENSION INDÉPENDANTE ARRIÈRE (SUITE)

MODÈLES	KIT DE SUSPENSION INDÉPENDANTE ARRIÈRE - RÉF.	KIT D'ARTICULATION DE SUSPENSION INDÉPENDANTE ARRIÈRE SEULE - RÉF.	KIT DE BAGUE DE SUSPENSION INDÉPENDANTE ARRIÈRE UNIQUEMENT - RÉF.
CAN-AM (SUITE)			
Outlander Max DPS 570 EFI 17-21	**0430-0681**	-	-
Outlander Max STD 570 EFI 18-21	**0430-0681**	-	-
Outlander STD 570 EFI 17	**0430-0681**	-	-
Outlander STD 570 EFI 18-21	**0430-0681**	-	-
Outlander XMR 570 EFI 16-17	**0430-0681**	-	-
Outlander XMR 570 EFI 18-21	**0430-0681**	-	-
Renegade 570 EFI 16- 17	**0430-0681**	-	-
Renegade 570 EFI 18- 21	**0430-0681**	-	-
Renegade XMR 570 EFI 17	**0430-0681**	-	-
Renegade XMR 570 EFI 18-21	**0430-0681**	-	-
Outlander 650 6x6 15-18	**0430-0681**	-	-
Outlander 650 STD 4x4 06-12	**0430-0603**	-	-
Outlander 650 STD 4x4 13-14	**0430-0681**	-	-
Outlander 650 STD 4x4 15	**0430-0681**	-	-
Outlander 650 XMR 13-14	**0430-0681**	-	-
Outlander 650 XMR 15-21	**0430-0681**	-	-
Outlander 650 XT 4x4 06-12	**0430-0603**	-	-
Outlander 650 XT 4x4 13-14	**0430-0681**	-	-
Outlander DPS 650 EFI 17-18	**0430-0681**	-	-
Outlander DPS 650 EFI 19-21	**0430-0681**	-	-
Outlander Max 650 6x6 19-21	**0430-0681**	-	-
Outlander Max 650 DPS 21	**0430-0681**	-	-
Outlander MAX 650 STD 4x4 06-12	**0430-0603**	-	-
Outlander MAX 650 STD 4x4 13-14	**0430-0681**	-	-
Outlander Max 650 STD 4x4 15	**0430-0681**	-	-
Outlander Max 650 XT 21	**0430-0681**	-	-
Outlander MAX 650 XT 4x4 06-12	**0430-0603**	-	-
Outlander MAX 650 XT 4x4 13-14	**0430-0681**	-	-
Outlander STD 650 EFI 17-18	**0430-0681**	-	-
Outlander STD 650 EFI 19-21	**0430-0681**	-	-
Renegade 650 EFI 18- 19	**0430-0681**	-	-
Defender 800 16-21	-	**0430-1185**	-
Defender 800 DPS 16-21	-	**0430-1185**	-
Defender 800 DPS conçu après 11/16 17	-	**0430-1185**	-
Defender 800 DPS conçu avant 11/16 17	-	**0430-1185**	-
Defender 800 XT 16-21	-	**0430-1185**	-
Defender Max 800 DPS 17-21	-	**0430-1185**	-
Defender Max 800 XT 17-21	-	**0430-1185**	-
Maverick Trail 800R 18	-	**0430-1185**	-
Maverick Trail 800R DPS 18	-	**0430-1185**	-
Outlander 800 STD 4x4 06-08	**0430-0603**	-	-
Outlander 800 XMR 11-12	**0430-0603**	-	-
Outlander 800 XT 4x4 06-08	**0430-0603**	-	-
Outlander 800 XXC 11	**0430-0603**	-	-
Outlander 800R STD 4x4 09-11	**0430-0603**	-	-
Outlander 800R STD 4x4 12-14	**0430-0681**	-	-
Outlander 800R STD 4x4 15	**0430-0681**	-	-
Outlander 800R XMR 15	**0430-0681**	-	-
Outlander 800R XT 4x4 09-12	**0430-0603**	-	-
Outlander 800R XT 4x4 13-14	**0430-0681**	-	-
Outlander MAX 800 LTD 4x4 07-08	**0430-0603**	-	-
Outlander MAX 800 STD 4x4 06-08	**0430-0603**	-	-
Outlander MAX 800 XT 4x4 06-08	**0430-0603**	-	-
Outlander Max 800R EFI 15	**0430-0681**	-	-
Outlander Max 800R LTD 4x4 09-12	**0430-0603**	-	-
Outlander Max 800R STD 4x4 09-11	**0430-0603**	-	-
Outlander Max 800R STD 4x4 12-14	**0430-0681**	-	-
Outlander Max 800R XT 4x4 09-12	**0430-0603**	-	-
Outlander Max 800R XT 4x4 13-14	**0430-0681**	-	-
Renegade 800 07-11	**0430-0603**	-	-
Renegade 800 12-14	**0430-0681**	-	-
Renegade 800 15	**0430-0681**	-	-
Renegade 800 X 08-09	**0430-0603**	-	-
Renegade 800 XXC 10- 11	**0430-0603**	-	-
Renegade 800 XXC 12- 14	**0430-0681**	-	-
Outlander 850 16	**0430-0681**	-	-
Outlander 850 DPS 16-17	**0430-0681**	-	-
Outlander 850 DPS 18-21	**0430-0681**	-	-
Outlander 850 XMR 16-21	**0430-0681**	-	-

MODÈLES	KIT DE SUSPENSION INDÉPENDANTE ARRIÈRE - RÉF.	KIT D'ARTICULATION DE SUSPENSION INDÉPENDANTE ARRIÈRE SEULE - RÉF.	KIT DE BAGUE DE SUSPENSION INDÉPENDANTE ARRIÈRE UNIQUEMENT - RÉF.
CAN-AM (SUITE)			
Outlander 850 XT 16-21	**0430-0681**	-	-
Outlander 850 XTP 16-21	**0430-0681**	-	-
Outlander Max 850 DPS 17-21	**0430-0681**	-	-
Outlander Max 850 XT 16	**0430-0681**	-	-
Outlander Max 850 XT 21	**0430-0681**	-	-
Outlander Max 850 XTP 16	**0430-0681**	-	-
Outlander Max 850 XTP 21	**0430-0681**	-	-
Renegade 850 16-21	**0430-0681**	-	-
Renegade 850 XXC 16- 21	**0430-0681**	-	-
Maverick X3 900 HO 18	**0430-1046**	**0430-1186**	-
Maverick X3 MAX Turbo 18-21	**0430-1046**	**0430-1186**	-
Maverick X3 Max Turbo R 18-21	**0430-1046**	**0430-1186**	-
Maverick X3 Max Turbo R RS 21	**0430-1046**	**0430-1186**	-
Maverick X3 Max Turbo R XDS 18-20	**0430-1046**	**0430-1186**	-
Maverick X3 Max Turbo R XRS 18-20	**0430-1046**	**0430-1186**	-
Maverick X3 Max Turbo R XRS avec Smart-Lok 18	**0430-1046**	**0430-1186**	-
Maverick X3 Max Turbo RR XDS 20-21	**0430-1046**	**0430-1186**	-
Maverick X3 Max Turbo RR XMR 20-21	**0430-1046**	**0430-1186**	-
Maverick X3 Max Turbo RR XRS 20-21	**0430-1046**	**0430-1186**	-
Maverick X3 Turbo 18-21	**0430-1046**	**0430-1186**	-
Maverick X3 Turbo R 18-21	**0430-1046**	**0430-1186**	-
Maverick X3 Turbo R XDS 18-20	**0430-1046**	**0430-1186**	-
Maverick X3 Turbo R XMR 18-19	**0430-1046**	**0430-1186**	-
Maverick X3 Turbo R XRC 18-19	**0430-1046**	**0430-1186**	-
Maverick X3 Turbo R XRS 18-19	**0430-1046**	**0430-1186**	-
Maverick X3 Turbo R XRS avec Smart-Lock 18	**0430-1046**	**0430-1186**	-
Maverick X3 Turbo RR XDS 20-21	**0430-1046**	**0430-1186**	-
Maverick X3 Turbo RR XMR 20-21	**0430-1046**	**0430-1186**	-
Maverick X3 Turbo RR XRC 20-21	**0430-1046**	**0430-1186**	-
Maverick X3 Turbo RR XRS 20-21	**0430-1046**	**0430-1186**	-
Maverick X3 Turbo XMR 18-21	**0430-1046**	**0430-1186**	-
Maverick X3 Turbo XRC 18-21	**0430-1046**	**0430-1186**	-
Defender 1000 16-19	-	**0430-1185**	-
Defender 1000 DPS 16-21	-	**0430-1185**	-
Defender 1000 DPS conçu après 11/16 17	-	**0430-1185**	-
Defender 1000 DPS conçu avant 11/16 17	-	**0430-1185**	-
Defender 1000 PRO DPS 20-21	-	**0430-1185**	-
Defender 1000 PRO XT 20-21	-	**0430-1185**	-
Defender 1000 XMR 18-21	-	**0430-1185**	-
Defender 1000 XT 16-21	-	**0430-1185**	-
Defender 1000 XTP 18-20	-	**0430-1185**	-
Defender Max 1000 18-19	-	**0430-1185**	-
Defender Max 1000 DPS 17-21	-	**0430-1185**	-
Defender Max 1000 Lone Star 18-21	-	**0430-1185**	-
Defender Max 1000 XMR 20-21	-	**0430-1185**	-
Defender Max 1000 XT 17-21	-	**0430-1185**	-
Maverick 1000 STD 13-15	**0430-0780**	-	-
Maverick 1000 STD 16-18	**0430-0984**	-	-
Maverick 1000 Turbo 16-17	**0430-0984**	-	-
Maverick 1000 Turbo XDS 15	**0430-0780**	-	-
Maverick 1000 Turbo XDS 16	**0430-0984**	-	-
Maverick 1000 Turbo XRS 16	**0430-0984**	-	-
Maverick 1000 XC 16-17	**0430-0984**	-	-
Maverick 1000 XDS 15	**0430-0780**	-	-
Maverick 1000 XDS 16	**0430-0984**	-	-
Maverick 1000 XMR 14-15	**0430-0780**	-	-
Maverick 1000 XMR 16-18	**0430-0984**	-	-
Maverick 1000 XRS 13-15	**0430-0780**	-	-
Maverick 1000 XXC 14-15	**0430-0780**	-	-
Maverick 1000 XXC 16-17	**0430-0984**	-	-
Maverick Max 1000 STD 14-15	**0430-0780**	-	-
Maverick Max 1000 STD 16-18	**0430-0984**	-	-
Maverick Max 1000 Turbo 16-17	**0430-0984**	-	-
Maverick Max 1000 Turbo XDS 15	**0430-0780**	-	-
Maverick Max 1000 Turbo XDS 16-17	**0430-0984**	-	-

Les produits avec une référence **GRIS GRAS** sont nouveaux pour 2024.

KITS DE SUSPENSION INDÉPENDANTE ARRIÈRE (SUITE)

MODÈLES	KIT DE SUSPENSION INDÉPENDANTE ARRIÈRE - RÉF.	KIT D'ARTICULATION DE SUSPENSION INDÉPENDANTE ARRIÈRE SEULE - RÉF.	KIT DE BAGUE DE SUSPENSION INDÉPENDANTE ARRIÈRE UNIQUEMENT - RÉF.
CAN-AM (SUITE)			
Maverick Max 1000 Turbo XRS 16-17	**0430-0984**	-	-
Maverick Max 1000 XC/XXC 16	**0430-0984**	-	-
Maverick Max 1000 XDS 14-15	**0430-0780**	-	-
Maverick Max 1000 XDS 16	**0430-0984**	-	-
Maverick Max 1000 XMR 17-18	**0430-0984**	-	-
Maverick Max 1000 XRS 14-15	**0430-0780**	-	-
Maverick Trail 1000 18	-	**0430-1185**	-
Maverick Trail 1000 DPS 18	-	**0430-1185**	-
Outlander 1000 DPS 12-14	**0430-0681**	-	-
Outlander 1000 DPS 15	**0430-0681**	-	-
Outlander 1000 DPS 16-17	**0430-0681**	-	-
Outlander 1000 DPS 18-19	**0430-0681**	-	-
Outlander 1000 EFI 6x6 15-18	**0430-0681**	-	-
Outlander 1000 XMR 13-15	**0430-0681**	-	-
Outlander 1000 XMR 16-17-21	**0430-0681**	-	-
Outlander 1000 XT 12-21	**0430-0681**	-	-
Outlander 1000 XTP 13-21	**0430-0681**	-	-
Outlander 1000 XXC 20-21	**0430-0681**	-	-
Outlander Max 1000 13-14	**0430-0681**	-	-
Outlander Max 1000 15-20	**0430-0681**	-	-
Outlander Max 1000 EFI 6x6 19-21	**0430-0681**	-	-
Outlander Max 1000 LTD 15-16	**0430-0681**	-	-
Outlander Max 1000 XT 13-14	**0430-0681**	-	-
Outlander Max 1000 XT 15	**0430-0681**	-	-
Outlander Max 1000 XT 16-21	**0430-0681**	-	-
Outlander Max 1000 XTP 13-14	**0430-0681**	-	-
Outlander Max 1000 XTP 15-21	**0430-0681**	-	-
Renegade 1000 12-19	**0430-0681**	-	-
Renegade 1000 XMR 16- 21	**0430-0681**	-	-
Renegade 1000 XXC 12- 14	**0430-0681**	-	-
Renegade 1000 XXC 15- 21	**0430-0681**	-	-
HONDA			
TRX420 FA IRS 15-21	**0430-1047**	**0430-1143**	-
TRX500FA 15-19	**0430-1047**	**0430-1143**	-
TRX500FM IRS 15-19	**0430-1047**	**0430-1143**	-
TRX520FA 20-21	**0430-1047**	**0430-1143**	-
TRX520FA 22	-	**0430-1143**	-
TRX520FM IRS 20-21	**0430-1047**	**0430-1143**	-
TRX520FM IRS 22	-	**0430-1143**	-
TRX650 Rincon 03-05	**0430-0322**	**0430-0617**	-
TRX680 Rincon 06-14	**0430-0322**	**0430-0617**	-
TRX680 Rincon 15-22	**0430-0322**	**0430-0617**	-
KAWASAKI			
KVF650 I Brute Force 06-13	**0430-0461**	**0430-0619**	-
KVF750 Brute Force 05-11	**0430-0461**	**0430-0619**	-
KVF750 Brute Force 12-21	**0430-0461**	**0430-0619**	-
KVF750 Brute Force EPS 12-21	**0430-0461**	**0430-0619**	-
POLARIS			
LSV Electric 4x4 11-12	**0430-0826**	**0430-1139**	**0430-0626**
Ranger EV 4x4 10-13	**0430-0826**	**0430-1139**	**0430-0626**
Ranger EV 4x4 14-21	**0430-0826**	**0430-1139**	**0430-0626**
Ranger EV LIION 16-18	**0430-0826**	**0430-1139**	**0430-0626**
Ranger EV Midsize INTL 14	**0430-0826**	**0430-1139**	**0430-0626**
Sportsman 300 4x4 08-10	**0430-0827**	-	**0430-0676**
ACE 325 14-15	**0430-0828**	**0430-1138**	**0430-0849**
ACE 325 16	**0430-0828**	**0430-1138**	**0430-0849**
ACE 325 EU 15	**0430-0828**	**0430-1138**	**0430-0849**
ACE 325 HD 15	**0430-0828**	**0430-1138**	**0430-0849**
Ranger 325 ETX 15	**0430-0828**	**0430-1138**	**0430-0849**
Ranger 325 ETX 16	**0430-0828**	**0430-1138**	**0430-0849**
Ranger 325 ETX EU 15	**0430-0828**	**0430-1138**	**0430-0849**
Sportsman 325 ETX EFI 15	**0430-0829**	**0430-1137**	**0430-0620**
Sportsman 325 ETX EFI MD 15	-	**0430-1137**	**0430-0869**
Sportsman 335 99-00	**0430-0830**	**0430-1182**	**0430-0622**
Worker 335 99	**0430-0830**	**0430-1182**	**0430-0622**
Ranger 4x4 400 10-14	**0430-0826**	**0430-1139**	**0430-0626**
Sportsman 400 4x4 02	**0430-0830**	**0430-1182**	**0430-0622**
Sportsman 400 4x4 03-05	**0430-0831**	**0430-1137**	**0430-0620**
Sportsman 400 4x4 AA AE AG 04	**0430-0831**	**0430-1137**	**0430-0620**
Sportsman 400 4x4 AQ-AV 04	**0430-0831**	**0430-1137**	**0430-0620**
Sportsman 400 4x4 construction après 12/7/00 01	**0430-0830**	**0430-1182**	**0430-0622**

MODÈLES	KIT DE SUSPENSION INDÉPENDANTE ARRIÈRE - RÉF.	KIT D'ARTICULATION DE SUSPENSION INDÉPENDANTE ARRIÈRE SEULE - RÉF.	KIT DE BAGUE DE SUSPENSION INDÉPENDANTE ARRIÈRE UNIQUEMENT - RÉF.
POLARIS (SUITE)			
Sportsman 400 4x4 construction avant 12/7/00 01	**0430-0830**	**0430-1182**	**0430-0622**
SPortsman 400 HO 4x4 09-10	**0430-0827**	-	**0430-0676**
SPortsman 400 HO 4x4 11-14	**0430-0829**	**0430-1137**	**0430-0620**
Sportsman 400 HO 4x4 conçu après 09/16 08	**0430-0827**	-	**0430-0676**
Sportsman 400 HO 4x4 conçu avant 9/16 08	**0430-0827**	-	**0430-0676**
450 HO 2x4 MD 16	**0430-0981**	**0430-1137**	**0430-0869**
Farmhand 450 2x4 conçu après 29/08/16 17	**0430-0981**	**0430-1137**	-
Farmhand 450 2x4 conçu avant 29/08/16 17	**0430-0981**	**0430-1137**	-
Sportsman 450 06	**0430-0831**	**0430-1137**	**0430-0620**
Sportsman 450 conçu après le 25/07/06 07	**0430-0831**	**0430-1137**	**0430-0620**
Sportsman 450 conçu avant le 25/07/06 07	**0430-0831**	**0430-1137**	**0430-0620**
Sportsman 450 EFI MD 16	**0430-0981**	**0430-1137**	**0430-0869**
Sportsman 450 EPS Quad 16	**0430-0981**	**0430-1137**	**0430-0869**
Sportsman 450 EPS ZUG/Tractory 16	**0430-0981**	**0430-1137**	**0430-0869**
Sportsman 450 HD 2x4 18	**0430-0981**	**0430-1137**	**0430-0869**
Sportsman 450 HO 16	**0430-0981**	**0430-1137**	**0430-0869**
Sportsman 450 HO 17-20	**0430-0982**	**0430-1137**	**0430-0620**
Sportsman 450 HO 21	-	**0430-1137**	-
Sportsman 450 HO 2x4 MD 16	**0430-0981**	**0430-1137**	**0430-0869**
Sportsman 450 Tractor 16	**0430-0981**	**0430-1137**	-
ACE 500 17-19	**0430-0828**	**0430-1138**	**0430-0849**
Ranger 2x4 500 05-09	**0430-0826**	**0430-1139**	**0430-0626**
Ranger 2x4 500 conçu après 15/1/07 07	**0430-0826**	**0430-1139**	**0430-0626**
Ranger 2x4 500 conçu après 28/8/06 07	**0430-0826**	**0430-1139**	**0430-0626**
Ranger 2x4 500 conçu avant 15/1/07 07	**0430-0826**	**0430-1139**	**0430-0626**
Ranger 2x4 500 conçu avant 28/8/06 07	**0430-0826**	**0430-1139**	**0430-0626**
Ranger 4x4 500 06	**0430-0826**	**0430-1139**	**0430-0626**
Ranger 4x4 500 conçu après 15/1/07 07	**0430-0826**	**0430-1139**	**0430-0626**
Ranger 4x4 500 conçu après 28/8/06 07	**0430-0826**	**0430-1139**	**0430-0626**
Ranger 4x4 500 conçu avant 15/1/07 07	**0430-0826**	**0430-1139**	**0430-0626**
Ranger 4x4 500 conçu avant 28/8/06 07	**0430-0826**	**0430-1139**	**0430-0626**
Ranger 4x4 500 Crew 11-12	**0430-0826**	**0430-1139**	**0430-0626**
Ranger 4x4 500 Crew Midsize 13	**0430-0826**	**0430-1139**	**0430-0626**
Ranger 4x4 500 EFI 06-08	**0430-0826**	**0430-1139**	**0430-0626**
Ranger 4x4 500 EFI 09-10	**0430-0826**	**0430-1139**	**0430-0626**
Ranger 4x4 500 EFI 11-12	**0430-0826**	**0430-1139**	**0430-0626**
Ranger 4x4 500 EFI conçu après le 28/08/06 07	**0430-0826**	**0430-1139**	**0430-0626**
Ranger 4x4 500 EFI conçu avant le 28/08/06 07	**0430-0826**	**0430-1139**	**0430-0626**
Ranger 4x4 500 Midsize 13	**0430-0826**	**0430-1139**	**0430-0626**
Ranger 500 2WD 17-21	**0430-0828**	**0430-1138**	**0430-0849**
Ranger 500 4x4 18-21	**0430-0828**	**0430-1138**	**0430-0849**
Ranger 500 ETX 17	**0430-0828**	**0430-1138**	**0430-0849**
Sportsman 500 4x4 96-00	**0430-0830**	**0430-1182**	**0430-0622**
Sportsman 500 4x4 construction après 9/98 99	**0430-0830**	**0430-1182**	**0430-0622**
Sportsman 500 4x4 construction avant 9/98 99	**0430-0830**	**0430-1182**	**0430-0622**
Sportsman 500 4x4 DUSE 01-02	**0430-0830**	**0430-1182**	**0430-0622**
Sportsman 500 4x4 DUSE HO 01	**0430-0830**	**0430-1182**	**0430-0622**
Sportsman 500 4x4 HO 01	**0430-0830**	**0430-1182**	**0430-0620**
Sportsman 500 4x4 HO 02	-	-	**0430-0620**
Sportsman 500 4x4 HO 03-10	**0430-0831**	**0430-1137**	**0430-0620**
Sportsman 500 4x4 HO 11-13	**0430-0829**	**0430-1137**	**0430-0620**
Sportsman 500 4x4 HO AA- AC- AE- AG 04	**0430-0831**	**0430-1137**	**0430-0620**
Sportsman 500 4x4 HO AO-AX 04	**0430-0831**	**0430-1137**	**0430-0620**
Sportsman 500 4x4 RSE 00-01	**0430-0830**	**0430-1182**	**0430-0622**
Sportsman 500 4x4 RSE 02	-	-	**0430-0622**

Suite de la section KITS DE SUSPENSION INDÉPENDANTE ARRIÈRE page suivante.

Les produits avec une référence **GRIS GRAS** sont nouveaux pour 2024.

KITS DE SUSPENSION INDÉPENDANTE ARRIÈRE (SUITE)

MODÈLES	KIT DE SUSPENSION INDÉPENDANTE ARRIÈRE - RÉF.	KIT D'ARTICULATION DE SUSPENSION INDÉPENDANTE ARRIÈRE SEULE - RÉF.	KIT DE BAGUE DE SUSPENSION INDÉPENDANTE ARRIÈRE UNIQUEMENT - RÉF.
POLARIS (SUITE)			
Sportsman 500 4x4 RSE construction après 9/98 99	**0430-0830**	**0430-1182**	**0430-0622**
Sportsman 500 4x4 RSE construction avant 9/98 99	**0430-0830**	**0430-1182**	**0430-0622**
Sportsman 500 EFI 06-09	**0430-0831**	**0430-1137**	**0430-0620**
Sportsman 500 Tractor EFI 09	**0430-0831**	**0430-1137**	**0430-0620**
Sportsman 500 Tractor EFI conçu après 23/06/09 10	**0430-0831**	**0430-1137**	**0430-0620**
Sportsman 500 Tractor EFI conçu avant 23/06/09 10	**0430-0831**	**0430-1137**	**0430-0620**
Sportsman 500 X2 08-09	**0430-0833**	**0430-1136**	**0430-0623**
Sportsman Forest 500 11-13	**0430-0829**	**0430-1137**	**0430-0620**
Sportsman Forest 500 Tractor 11-13	**0430-0829**	**0430-1137**	**0430-0620**
Sportsman Forest 500 Tractor 14	-	**0430-1137**	**0430-0869**
Sportsman Touring 500 08-13	**0430-0833**	**0430-1136**	**0430-0623**
Worker 500 4x4 00-02	**0430-0830**	**0430-1182**	**0430-0622**
Worker 500 4x4 conçu après 9/98 99	**0430-0830**	**0430-1182**	**0430-0622**
Worker 500 4x4 conçu avant 9/98 99	**0430-0830**	**0430-1182**	**0430-0622**
Xplorer 500 97	**0430-0830**	**0430-1182**	**0430-0622**
Sportsman 550 11	**0430-0834**	**0430-1135**	**0430-0735**
Sportsman 550 12-13	**0430-0835**	**0430-1135**	**0430-0734**
Sportsman 550 EPS 10	**0430-0836**	**0430-1135**	-
Sportsman 550 EPS 11	**0430-0834**	**0430-1135**	**0430-0735**
Sportsman 550 EPS 12-13	**0430-0835**	**0430-1135**	**0430-0734**
Sportsman 550 EPS 14	**0430-0837**	**0430-1135**	-
Sportsman 550 X2 10	**0430-0838**	**0430-1135**	-
Sportsman 550 X2 11	**0430-0834**	**0430-1135**	**0430-0735**
Sportsman 550 X2 12-13	**0430-0835**	**0430-1135**	**0430-0734**
Sportsman 550 X2 14	**0430-0837**	**0430-1135**	-
Sportsman 550 X2 EPS LE 14	**0430-0844**	**0430-1135**	**0430-0853**
Sportsman 550 X2 INTL 14	-	**0430-1135**	-
Sportsman 550 XP 10	**0430-0839**	**0430-1135**	-
Sportsman 550 XP 13	**0430-0835**	**0430-1135**	**0430-0734**
Sportsman 550 XP 14	**0430-0837**	**0430-1135**	-
Sportsman 550 XD conçu après 01/12/08 09	**0430-0839**	**0430-1135**	-
Sportsman 550 XP conçu avant 01/12/2008 09	**0430-0839**	**0430-1135**	-
Sportsman 550 XP EPS HD INTL 14	-	**0430-1135**	-
Sportsman Forest 550 11	**0430-0834**	**0430-1135**	**0430-0735**
Sportsman Forest 550 12	**0430-0835**	**0430-1135**	**0430-0734**
Sportsman Forest 550 13	**0430-0837**	**0430-1135**	-
Sportsman Forest 550 14	**0430-0835**	**0430-1135**	**0430-0734**
Sportsman Touring 550 EPS 10	**0430-0838**	**0430-1135**	-
Sportsman Touring 550 EPS 11-12	**0430-0834**	**0430-1135**	**0430-0735**
Sportsman Touring 550 EPS 13	**0430-0835**	**0430-1135**	-
Sportsman Touring 550 EPS 14	**0430-0837**	**0430-1135**	-
ACE 570 15	**0430-0828**	**0430-1138**	**0430-0849**
ACE 570 16-17	**0430-0828**	**0430-1138**	**0430-0849**
ACE 570 18-19	**0430-0828**	**0430-1138**	**0430-0849**
ACE 570 EU 15	**0430-0828**	**0430-1138**	**0430-0849**
ACE 570 EU 16-18	**0430-0828**	**0430-1138**	**0430-0849**
ACE 570 HD 15	**0430-0828**	**0430-1138**	**0430-0849**
ACE 570 HD 16-19	**0430-0828**	**0430-1138**	**0430-0849**
ACE 570 MD 16	**0430-0828**	**0430-1138**	**0430-0849**
Ranger 570 14-21	**0430-0828**	**0430-1138**	**0430-0849**
Ranger 570 Crew 14-21	**0430-0828**	**0430-1138**	**0430-0849**
Ranger 570 Crew EPS 14-20	**0430-0828**	**0430-1138**	**0430-0849**
Ranger 570 Crew Premium 21	**0430-0828**	**0430-1138**	**0430-0849**
Ranger 570 EPS 14-19	**0430-0828**	**0430-1138**	**0430-0849**
Ranger 570 EU 15-16	**0430-0828**	**0430-1138**	**0430-0849**
Ranger 570 Full Size 15-16	**0430-0828**	**0430-1138**	**0430-0849**
Ranger 570 Full Size 17-21	**0430-0828**	**0430-1138**	**0430-0849**
Ranger 570 Full Size Crew 15	**0430-0828**	**0430-1138**	**0430-0849**
Ranger 570 Full Size Crew 16	**0430-0828**	**0430-1138**	**0430-0849**
Ranger 570 Full Size avec Strut 16	**0430-0828**	**0430-1138**	**0430-0849**
Ranger 570 HD 19	**0430-0828**	**0430-1138**	**0430-0849**
Ranger 570 INTL 14	**0430-0828**	**0430-1138**	**0430-0849**
Ranger 570 Premium 21	**0430-0828**	**0430-1138**	**0430-0849**
Ranger 570 XP 16	**0430-0828**	**0430-1138**	**0430-0849**
Ranger 570-6 Full Size Crew 16-21	**0430-0828**	**0430-1138**	**0430-0849**
RZR 570 EFI 12-13	**0430-0828**	**0430-1138**	**0430-0682**
RZR 570 EFI 14-20	**0430-0828**	**0430-1138**	**0430-0849**

MODÈLES	KIT DE SUSPENSION INDÉPENDANTE ARRIÈRE - RÉF.	KIT D'ARTICULATION DE SUSPENSION INDÉPENDANTE ARRIÈRE SEULE - RÉF.	KIT DE BAGUE DE SUSPENSION INDÉPENDANTE ARRIÈRE UNIQUEMENT - RÉF.
POLARIS (SUITE)			
RZR 570 EFI EPS 18-20	**0430-0828**	**0430-1138**	**0430-0849**
RZR 570 EU 15-18	**0430-0828**	**0430-1138**	**0430-0849**
RZR 570 S 17	**0430-0828**	**0430-1138**	**0430-0849**
RZR 570 Trail 21	**0430-0828**	**0430-1138**	**0430-0849**
RZR 570 Trail Premium 21	**0430-0828**	**0430-1138**	**0430-0849**
Sportsman 570 6x6 17-21	**0430-0829**	**0430-1137**	**0430-0620**
Sportsman 570 6x6 Tractor 17-18	**0430-0981**	**0430-1137**	**0430-0869**
Sportsman 570 EFI 14-15	**0430-0829**	**0430-1137**	**0430-0620**
Sportsman 570 EFI 16-20	**0430-0982**	**0430-1137**	**0430-0620**
Sportsman 570 EFI 21	-	**0430-1137**	-
Sportsman 570 EFI EPS 14-15	**0430-0829**	**0430-1137**	**0430-0620**
Sportsman 570 EFI EPS Forest Quad 15	-	**0430-1137**	**0430-0869**
Sportsman 570 EFI EPS Forest Tractor 15	-	**0430-1137**	**0430-0869**
Sportsman 570 EFI EPS MD 15	-	**0430-1137**	**0430-0869**
Sportsman 570 EFI HD 16-18	**0430-0981**	**0430-1137**	**0430-0869**
Sportsman 570 EFI MD 15	-	**0430-1137**	**0430-0869**
Sportsman 570 EFI MD 16-17	**0430-0981**	**0430-1137**	**0430-0869**
Sportsman 570 EFI UTE 17-19	**0430-0981**	**0430-1137**	**0430-0869**
Sportsman 570 EFI UTE HD 15	-	**0430-1137**	**0430-0869**
Sportsman 570 EFI UTE HD 16	**0430-0981**	**0430-1137**	**0430-0869**
Sportsman 570 EFI UTE HD EPS 14	-	**0430-1137**	**0430-0869**
Sportsman 570 EFI UTE MD 16	**0430-0981**	**0430-1137**	**0430-0869**
Sportsman 570 EFI UTE Tractor 16	**0430-0981**	**0430-1137**	-
Sportsman 570 EFI X2 EPS 15	**0430-0829**	**0430-1137**	**0430-0620**
Sportsman 570 EFI X2 EPS 16-20	**0430-0982**	**0430-1137**	**0430-0620**
Sportsman 570 EFI X2 EPS 21	**0430-0982**	**0430-1137**	-
Sportsman 570 EFI X2 EPS EU 15	-	**0430-1137**	-
Sportsman 570 EPS EU 17	**0430-0981**	**0430-1137**	**0430-0869**
Sportsman 570 EPS EU 18	-	**0430-1137**	-
Sportsman 570 EPS Quad 16	**0430-0981**	**0430-1137**	**0430-0869**
Sportsman 570 EPS Tractor 16	**0430-0981**	**0430-1137**	-
Sportsman 570 EPS UTE Quad 16	**0430-0981**	**0430-1137**	**0430-0869**
Sportsman 570 EPS ZUG 16-17	**0430-0981**	**0430-1137**	**0430-0869**
Sportsman 570 EPS ZUG 18	-	**0430-1137**	-
Sportsman 570 HD 15	-	**0430-1137**	**0430-0869**
Sportsman 570 HD EFI 14	-	**0430-1137**	**0430-0869**
Sportsman 570 Premium 21	-	**0430-1137**	-
Sportsman 570 SP 15	-	**0430-1137**	**0430-0620**
Sportsman 570 SP 16-20	**0430-0982**	**0430-1137**	**0430-0620**
Sportsman 570 SP après 15/12/17 18	**0430-0982**	**0430-1137**	**0430-0620**
Sportsman 570 SP avant 15/12/17 18	**0430-0982**	**0430-1137**	**0430-0620**
Sportsman 570 SP EPS Quad 15	-	**0430-1137**	**0430-0869**
Sportsman 570 SP EPS Quad 16	**0430-0981**	**0430-1137**	**0430-0869**
Sportsman 570 SP EPS Tractor 15	-	-	**0430-0869**
Sportsman 570 SP EPS Tractor 16	**0430-0981**	**0430-1137**	-
Sportsman 570 SP EPS Tractor 18-19	-	**0430-1137**	-
Sportsman 570 SP MD 15-16	**0430-0981**	**0430-1137**	**0430-0869**
Sportsman 570 Tractor 16-17	**0430-0981**	**0430-1137**	-
Sportsman 570 Tractor 18-19	-	**0430-1137**	-
Sportsman 570 Trail 21	-	**0430-1137**	-
Sportsman 570 Ultimate Trail LE 21	-	**0430-1137**	-
Sportsman 570 Utility HD LE 21	-	**0430-1137**	-
Sportsman 570 X2 EPS MD 17	**0430-0981**	**0430-1137**	**0430-0869**
Sportsman 570 X2 EPS Tractor 17	**0430-0981**	**0430-1137**	-
Sportsman 570 X2 EPS Tractor 18	-	**0430-1137**	-
Sportsman Forest 570 14	-	**0430-1137**	**0430-0869**
Sportsman Forest 570 EFI EPS 14-15	-	**0430-1137**	**0430-0869**
Sportsman Touring 570 EFI 14	-	**0430-1137**	**0430-0869**
Sportsman Touring 570 EFI 16-20	**0430-0982**	**0430-1137**	**0430-0620**
Sportsman Touring 570 EFI 21	**0430-0982**	**0430-1137**	-
Sportsman Touring 570 EFI EPS 15	-	**0430-1137**	**0430-0869**
Sportsman Touring 570 EFI EPS 16	**0430-0982**	**0430-1137**	**0430-0620**
Sportsman Touring 570 EFI EPS conçu après 8/29 17	**0430-0982**	**0430-1137**	**0430-0620**
Sportsman Touring 570 EFI EPS conçu avant 8/29 17	**0430-0982**	**0430-1137**	**0430-0620**
Sportsman Touring 570 EFI EPS MD 16	**0430-0981**	**0430-1137**	**0430-0869**

Les produits avec une référence GRIS GRAS sont nouveaux pour 2024.

KITS DE SUSPENSION INDÉPENDANTE ARRIÈRE (SUITE)

MODÈLES	KIT DE SUSPENSION INDÉPENDANTE ARRIÈRE - RÉF.	KIT D'ARTICULATION DE SUSPENSION INDÉPENDANTE ARRIÈRE SEULE - RÉF.	KIT DE BAGUE DE SUSPENSION INDÉPENDANTE ARRIÈRE UNIQUEMENT - RÉF.
POLARIS (SUITE)			
Sportsman Touring 570 EFI EPS MD 17	**0430-0982**	**0430-1137**	**0430-0620**
Sportsman Touring 570 EFI EPS Tractor 16	**0430-1176**	**0430-1137**	-
Sportsman Touring 570 EFI EU 15	-	**0430-1137**	**0430-0869**
Sportsman Touring 570 EFI INTL 14	-	**0430-1137**	**0430-0869**
Sportsman Touring 570 EFI MD 15	-	**0430-1137**	**0430-0869**
Sportsman Touring 570 EPS Quad 16	**0430-0981**	**0430-1137**	**0430-0869**
Sportsman Touring 570 EPS Tractor 17	**0430-0981**	**0430-1137**	-
Sportsman Touring 570 EPS Tractor 18-19	-	**0430-1137**	-
Sportsman Touring 570 EPS Tractor SP 18-19	**0430-0981**	**0430-1137**	-
Sportsman Touring 570 Premium 20	**0430-0982**	**0430-1137**	**0430-0620**
Sportsman Touring 570 Premium 21	**0430-0982**	**0430-1137**	**0430-0620**
Sportsman Touring 570 SP 15	**0430-0982**	**0430-1137**	**0430-0620**
Sportsman Touring 570 SP 16-20	**0430-0982**	**0430-1137**	**0430-0620**
Sportsman 600 4x4 03-05	**0430-0831**	**0430-1137**	**0430-0620**
Sportsman 600 4x4 conçu après le 02/10/03 04	**0430-0831**	**0430-1137**	**0430-0620**
Sportsman 600 4x4 conçu avant le 02/10/03 04	**0430-0831**	**0430-1137**	**0430-0620**
Ranger 4x4 700 05-08	**0430-0826**	**0430-1139**	**0430-0626**
Ranger 4x4 700 09	**0430-0826**	**0430-1139**	**0430-0626**
Ranger 4x4 700 conçu après 15/1/07 07	**0430-0826**	**0430-1139**	**0430-0626**
Ranger 4x4 700 conçu avant 15/1/07 07	**0430-0826**	**0430-1139**	**0430-0626**
Ranger 4x4 700 Crew 08-09	**0430-0826**	**0430-1139**	**0430-0626**
Ranger 6x6 700 EFI 08-09	**0430-0826**	**0430-1139**	**0430-0626**
Sportsman 700 4x4 03-07	**0430-0831**	**0430-1137**	**0430-0620**
Sportsman 700 4x4 conçu après le 02/10/03 04	**0430-0831**	**0430-1137**	**0430-0620**
Sportsman 700 4x4 conçu après le 01/05/02 02	**0430-0831**	**0430-1137**	**0430-0620**
Sportsman 700 4x4 conçu avant le 02/10/03 04	**0430-0831**	**0430-1137**	**0430-0620**
Sportsman 700 4x4 conçu avant le 01/05/02 02	**0430-0831**	**0430-1137**	**0430-0620**
Sportsman 700 EFI 05-07	**0430-0831**	**0430-1137**	**0430-0620**
Sportsman MV7 05	**0430-0831**	**0430-1137**	**0430-0620**
Sportsman X2 700 EFI 08	**0430-0833**	**0430-1136**	**0430-0623**
Forest 800 6x6 15	-	**0430-1137**	-
Ranger 4x4 800 EFI 10-14	**0430-0826**	**0430-1139**	**0430-0626**
Ranger 4x4 800 EFI Crew 10-14	**0430-0826**	**0430-1139**	**0430-0626**
Ranger 4x4 800 EFI Midsize 13	**0430-0826**	**0430-1139**	**0430-0626**
Ranger 4x4 800 EFI Midsize 14	**0430-0826**	**0430-1139**	**0430-0626**
Ranger 6x6 800 10-16	**0430-0826**	**0430-1139**	**0430-0626**
Ranger XP 800 12	**0430-0826**	**0430-1139**	**0430-0626**
RZR 4 800 10-13	**0430-0855**	**0430-1136**	**0430-0679**
RZR 4 800 14	**0430-0842**	-	-
RZR 800 08-12	**0430-0841**	**0430-1136**	**0430-0679**
RZR 800 13	**0430-0855**	**0430-1136**	**0430-0679**
RZR 800 14	**0430-0842**	-	-
RZR 800 conçu après 1/01/10 10	**0430-0841**	**0430-1136**	**0430-0679**
RZR 800 conçu avant 31/12/09 10	**0430-0841**	**0430-1136**	**0430-0679**
RZR S 800 09-13	**0430-0855**	**0430-1136**	**0430-0679**
RZR S 800 14	**0430-0842**	-	-
RZR S 800 conçu après 22/03/10 10	**0430-0855**	**0430-1136**	**0430-0679**
RZR S 800 conçu avant 21/03/10 10	**0430-0855**	**0430-1136**	**0430-0679**
Sportsman 800 EFI 05-10	**0430-0831**	**0430-1137**	**0430-0620**
Sportsman 800 EFI 11-14	**0430-0829**	**0430-1137**	**0430-0620**
Sportsman 800 EFI 6x6 09-14	-	**0430-1137**	-
Sportsman 800 EFI 6x6 Forest 13-14	-	**0430-1137**	-
Sportsman 800 EFI conçu après 01/02/08 08	**0430-0831**	**0430-1137**	**0430-0620**
Sportsman 800 EFI conçu après 05/09/05 06	**0430-0831**	**0430-1137**	**0430-0620**
Sportsman 800 EFI conçu avant 05/09/05 06	**0430-0831**	**0430-1137**	**0430-0620**
Sportsman 800 EFI conçu avant 31/01/08 08	**0430-0831**	**0430-1137**	**0430-0620**
Sportsman 800 EFI Forest 14	-	**0430-1137**	**0430-0620**

MODÈLES	KIT DE SUSPENSION INDÉPENDANTE ARRIÈRE - RÉF.	KIT D'ARTICULATION DE SUSPENSION INDÉPENDANTE ARRIÈRE SEULE - RÉF.	KIT DE BAGUE DE SUSPENSION INDÉPENDANTE ARRIÈRE UNIQUEMENT - RÉF.
POLARIS (SUITE)			
Sportsman 800 HO EFI 09	**0430-0831**	**0430-1137**	**0430-0620**
Sportsman 800 HO EFI conçu après 01/02/08 08	**0430-0831**	**0430-1137**	**0430-0620**
Sportsman 800 HO EFI conçu avant 31/01/2008 08	**0430-0831**	**0430-1137**	**0430-0620**
Sportsman Forest 800 EFI 12-13	**0430-0829**	**0430-1137**	**0430-0620**
Sportsman Touring 800 EFI 08-09	**0430-0833**	**0430-1136**	**0430-0623**
Sportsman X2 800 EFI 08-09	**0430-0833**	**0430-1136**	**0430-0623**
Scrambler 850 15-21	**0430-0844**	**0430-1135**	**0430-0853**
Scrambler 850 EU 15	-	**0430-1135**	-
Scrambler 850 HO/EPS 13	**0430-0835**	**0430-1135**	**0430-0734**
Scrambler 850 HO/EPS 14	**0430-0837**	**0430-1135**	-
Scrambler 850 MD 15	**0430-0844**	**0430-1135**	**0430-0853**
Scrambler 850 XP HO EPS 14	-	**0430-1135**	-
Scrambler 850 XP HO EPS INTL 14	-	**0430-1135**	-
Sportsman 850 21	**0430-0844**	**0430-1135**	**0430-0853**
Sportsman 850 High Lifter 16-20	**0430-0844**	**0430-1135**	**0430-0853**
Sportsman 850 High Lifter 21	-	**0430-1135**	-
Sportsman 850 Premium 21	**0430-0844**	**0430-1135**	**0430-0853**
Sportsman 850 SP 15-18	**0430-0844**	**0430-1135**	**0430-0853**
Sportsman 850 Ultimate Trail Edition 21	-	**0430-1135**	-
Sportsman 850 WV 14	**0430-0844**	**0430-1135**	**0430-0853**
Sportsman 850 XP HO EPS MD 15	-	**0430-1135**	-
Sportsman Forest 850 11	**0430-0834**	**0430-1135**	**0430-0735**
Sportsman Forest 850 12-13	**0430-0835**	**0430-1135**	**0430-0734**
Sportsman Forest 850 14-15	-	**0430-1135**	-
Sportsman Forest 850 EU 15	-	**0430-1135**	-
Sportsman Touring 850 21	**0430-0844**	**0430-1135**	**0430-0853**
Sportsman Touring 850 EPS 14	**0430-0837**	**0430-1135**	-
Sportsman Touring 850 INTL 14	-	**0430-1135**	-
Sportsman Touring 850 SP 15-20	**0430-0844**	**0430-1135**	**0430-0853**
Sportsman Touring 850 SP EU 15	-	**0430-1135**	-
Sportsman Touring 850 SP MD 15	-	**0430-1135**	-
Sportsman Touring EPS 850 10	**0430-0834**	**0430-1135**	**0430-0735**
Sportsman Touring EPS 850 11	**0430-0834**	**0430-1135**	**0430-0735**
Sportsman Touring EPS 850 12-13	**0430-0835**	**0430-1135**	**0430-0734**
Sportsman Touring EPS 850 HO 13	**0430-0835**	**0430-1135**	**0430-0734**
Sportsman X2 850 11	**0430-0835**	**0430-1135**	**0430-0735**
Sportsman XP 850 09	**0430-0839**	**0430-1135**	-
Sportsman XP 850 10	**0430-0836**	**0430-1135**	-
Sportsman XP 850 11	**0430-0834**	**0430-1135**	**0430-0735**
Sportsman XP 850 12-13	**0430-0835**	**0430-1135**	**0430-0734**
Sportsman XP 850 EPS 10	**0430-0836**	**0430-1135**	-
Sportsman XP 850 EPS 11	**0430-0834**	**0430-1135**	**0430-0735**
Sportsman XP 850 EPS 12-14	**0430-0835**	**0430-1135**	**0430-0734**
Sportsman XP 850 EPS conçu après le 02/12/08 09	**0430-0839**	**0430-1135**	-
Sportsman XP 850 EPS conçu avant le 01/12/08 09	**0430-0839**	**0430-1135**	-
ACE 900 EFI EPS 16	**0430-0828**	**0430-1138**	**0430-0849**
ACE 900 EPS XC 17-19	**0430-0828**	**0430-1138**	**0430-0849**
Ranger 4x4 900 Diesel 11-14	**0430-0826**	**0430-1139**	**0430-0626**
Ranger 4x4 900 Diesel Crew 12-14	**0430-0826**	**0430-1139**	**0430-0626**
Ranger 900 Crew 14-19	**0430-0828**	**0430-1138**	**0430-0849**
Ranger 900 Crew EPS 14-19	**0430-0828**	**0430-1138**	**0430-0849**
Ranger 900 XP 13	**0430-0840**	**0430-1138**	**0430-0682**
Ranger 900 XP 14	**0430-0828**	**0430-1138**	**0430-0682**
Ranger 900 XP 15-19	**0430-0828**	**0430-1138**	**0430-0849**
Ranger 900 XP Crew 18	**0430-0828**	**0430-1138**	**0430-0849**
Ranger 900 XP EPS 18-19	**0430-0828**	**0430-1138**	**0430-0849**
Ranger 900 XP EU 15-16	**0430-0828**	**0430-1138**	**0430-0849**
Ranger 900 XP High Lifter 16	**0430-0828**	**0430-1138**	**0430-0849**
Ranger 900D HIPPO MPS 14	**0430-0826**	**0430-1139**	**0430-0626**
Ranger Diesel HST/Deluxe 14	-	-	**0430-0849**
Ranger Diesel INTL 14	**0430-0826**	**0430-1139**	**0430-0626**
RZR 4 900 16	-	**0430-1096**	**0430-1053**
RZR 4 900 17-18	**0430-1015**	**0430-1096**	**0430-1051**
RZR 4 XP 900 12-13	**0430-1048**	-	-
RZR 4 XP 900 14	**0430-1048**	-	-
RZR 4 XP Jagged X 13	**0430-1048**	-	-
RZR 900 50 55 Inch 15	**0430-0870**	-	**0430-0849**
RZR 900 50 55 Inch 16	**0430-0983**	**0430-1096**	**0430-1053**
RZR 900 50 55 Inch 17	**0430-1015**	**0430-1096**	**0430-1051**
RZR 900 50 Inch 18-20	**0430-1015**	**0430-1096**	**0430-1051**

Suite de la section KITS DE SUSPENSION INDÉPENDANTE ARRIÈRE page suivante.

Les produits avec une référence **GRIS GRAS** sont nouveaux pour 2024.

KITS DE SUSPENSION INDÉPENDANTE ARRIÈRE (SUITE)

MODÈLES	KIT DE SUSPENSION INDÉPENDANTE ARRIÈRE - RÉF.	KIT D'ARTICULATION DE SUSPENSION INDÉPENDANTE ARRIÈRE SEULE - RÉF.	KIT DE BAGUE DE SUSPENSION INDÉPENDANTE ARRIÈRE UNIQUEMENT - RÉF.
POLARIS (SUITE)			
RZR 900 50 Inch EPS 18-20	**0430-1015**	**0430-1096**	**0430-1051**
RZR 900 50 Inch MD 17	**0430-1015**	**0430-1096**	**0430-1051**
RZR 900 60 Inch 16	**0430-0983**	**0430-1096**	**0430-1053**
RZR 900 60 Inch 17-19	**0430-1015**	**0430-1096**	**0430-1051**
RZR 900 60 Inch conçu avant 3/1/15 15	**0430-0870**	-	**0430-0849**
RZR 900 S 60 Inch 20	**0430-1015**	**0430-1096**	**0430-1051**
RZR 900 Trail Premium 21	**0430-1015**	**0430-1096**	**0430-1051**
RZR 900 Trail S Sport 21	**0430-1015**	**0430-1096**	**0430-1051**
RZR 900 Trail Sport 21	**0430-1015**	**0430-1096**	**0430-1051**
RZR 900 Trail Ultimate 21	**0430-1015**	**0430-1096**	**0430-1051**
RZR XP 900 11-13	**0430-1048**	-	**0430-1050**
RZR XP 900 14	**0430-1048**	-	**0430-1050**
RZR Turbo S 21	-	-	**0430-1050**
RZR Turbo S 4 21	-	-	**0430-1050**
RZR Turbo S 4 Velocity 21	-	-	**0430-1050**
XP Turbo S Velocity 21	-	-	**0430-1050**
RZR XP 4 Turbo 16	**0430-1048**	-	**0430-1050**
RZR XP 4 Turbo 17-21	**0430-1048**	-	**0430-1050**
RZR XP 4 Turbo conçu après 05/06/17 18	**0430-1048**	-	**0430-1050**
RZR XP 4 Turbo conçu avant 06/06/17 18	**0430-1048**	-	**0430-1050**
RZR XP 4 Turbo S 19-20	-	-	**0430-1050**
RZR XP 4 Turbo S Velocity 20	-	-	**0430-1050**
RZR XP Turbo 16	**0430-1048**	-	**0430-1050**
RZR XP Turbo 17-21	**0430-1048**	-	**0430-1050**
RZR XP Turbo conçu après 05/06/17 18	**0430-1048**	-	**0430-1050**
RZR XP Turbo conçu avant 06/06/17 18	**0430-1048**	-	**0430-1050**
RZR XP Turbo MD 16	**0430-1048**	-	**0430-1050**
RZR XP Turbo S 18-19	**0430-1048**	-	**0430-1050**
RZR XP Turbo S 20	-	-	**0430-1050**
RZR XP Turbo S Velocity 20	-	-	**0430-1050**
RZR XP Turbo Tractor 17	**0430-1048**	-	**0430-1050**
RZR XP Turbo Tractor conçu après 05/06/17 18	**0430-1048**	-	**0430-1050**
RZR XP Turbo Tractor conçu avant 06/06/2017 18	**0430-1048**	-	**0430-1050**
General 1000 EPS 16	**0430-1015**	**0430-1096**	**0430-1051**
General 1000 EPS 17-19	**0430-1015**	**0430-1096**	**0430-1051**
General 1000 EPS Deluxe 18-21	**0430-1015**	**0430-1096**	**0430-1051**
General 1000 EPS Premium 18-21	**0430-1015**	**0430-1096**	**0430-1051**
General 1000 EPS Sport 20-21	**0430-1015**	**0430-1096**	**0430-1051**
General 4 1000 EPS 18-20	**0430-1015**	**0430-1096**	**0430-1051**
General 4 1000 EPS conçu après le 15/05/17 17	**0430-1015**	**0430-1096**	**0430-1051**
General 4 1000 EPS conçu avant le 15/05/17 17	**0430-1015**	**0430-1096**	**0430-1051**
General 4 1000 EPS Deluxe 21	**0430-1015**	**0430-1096**	**0430-1051**
General 4 1000 EPS Premium 21	**0430-1015**	**0430-1096**	**0430-1051**
General XP 4 1000 EPS Deluxe 20	**0430-1015**	**0430-1096**	**0430-1051**
Ranger 1000 Diesel 15	**0430-0828**	**0430-1138**	**0430-0849**
Ranger 1000 Diesel 16-18	**0430-0828**	**0430-1138**	**0430-0849**
Ranger 1000 Diesel Crew 15-18	**0430-0828**	**0430-1138**	**0430-0849**
Ranger 1000 Diesel EU 15-16	**0430-0828**	**0430-1138**	**0430-0849**
Ranger 1000 EPS 20	**0430-1049**	**0430-1096**	**0430-1052**
Ranger 1000 EPS 21	**0430-1049**	**0430-1096**	**0430-1052**
Ranger 1000 EPS BASE 18-19	**0430-1049**	**0430-1096**	**0430-1052**
Ranger 1000 EPS Crew 20	**0430-1049**	**0430-1096**	**0430-1052**
Ranger 1000 EPS Crew 21	**0430-1049**	**0430-1096**	**0430-1052**
Ranger 1000 EPS Full Size 20	**0430-1049**	**0430-1096**	**0430-1052**
Ranger 1000 EPS Full Size Crew 20	**0430-1049**	**0430-1096**	**0430-1052**
Ranger 1000 EPS HD MD 19	**0430-1049**	**0430-1096**	**0430-1052**
Ranger 1000 EPS Premium 21	**0430-1049**	**0430-1096**	**0430-1052**
Ranger 1000 EPS Texas Edition 20	**0430-1049**	**0430-1096**	**0430-1052**
Ranger HST 15-16	-	-	**0430-0849**
Ranger XP 1000 17	**0430-0828**	**0430-1138**	**0430-0849**
Ranger XP 1000 Crew 17	**0430-0828**	**0430-1138**	**0430-0849**
Ranger XP 1000 Crew EPS 17-18	**0430-0828**	**0430-1138**	**0430-0849**
Ranger XP 1000 Crew High Lifter 17-18	**0430-0828**	**0430-1138**	**0430-0849**
Ranger XP 1000 Crew Hunter 17	**0430-0828**	**0430-1138**	**0430-0849**
Ranger XP 1000 Crew Nstr 17	**0430-0828**	**0430-1138**	**0430-0849**
Ranger XP 1000 Crew Premium 21	-	**0430-1096**	-

MODÈLES	KIT DE SUSPENSION INDÉPENDANTE ARRIÈRE - RÉF.	KIT D'ARTICULATION DE SUSPENSION INDÉPENDANTE ARRIÈRE SEULE - RÉF.	KIT DE BAGUE DE SUSPENSION INDÉPENDANTE ARRIÈRE UNIQUEMENT - RÉF.
POLARIS (SUITE)			
Ranger XP 1000 Crew Trail Boss 21	-	**0430-1096**	-
Ranger XP 1000 EPS 17	**0430-0828**	**0430-1138**	**0430-0849**
Ranger XP 1000 EPS 18-20	**0430-1049**	**0430-1096**	**0430-1052**
Ranger XP 1000 EPS 21	-	**0430-1096**	-
Ranger XP 1000 EPS Crew 20	**0430-1049**	**0430-1096**	**0430-1052**
Ranger XP 1000 EPS Crew conçu après le 01/07/18 19	**0430-1049**	**0430-1096**	**0430-1052**
Ranger XP 1000 EPS Crew conçu avant le 01/07/18 19	**0430-1049**	**0430-1096**	**0430-1052**
Ranger XP 1000 EPS Crew Mud 19-20	**0430-1049**	**0430-1096**	**0430-1052**
Ranger XP 1000 EPS Crew Mud 21	-	**0430-1096**	-
Ranger XP 1000 EPS Crew NSTR 18-20	**0430-1049**	**0430-1096**	**0430-1052**
Ranger XP 1000 EPS Crew NSTR 21	-	**0430-1096**	-
Ranger XP 1000 EPS Crew Texas Edition 20	**0430-1049**	**0430-1096**	**0430-1052**
Ranger XP 1000 EPS Crew Texas Edition 21	-	**0430-1096**	-
Ranger XP 1000 EPS Mud 20	**0430-1049**	**0430-1096**	**0430-1052**
Ranger XP 1000 EPS Mud 21	-	**0430-1096**	-
Ranger XP 1000 EPS NSTR 20	**0430-1049**	**0430-1096**	**0430-1052**
Ranger XP 1000 EPS NSTR 21	-	**0430-1096**	-
Ranger XP 1000 EPS Texas Edition 21	-	**0430-1096**	-
Ranger XP 1000 EPS Trail Boss 21	-	**0430-1096**	-
Ranger XP 1000 High Lifter 17	**0430-0828**	**0430-1138**	**0430-0849**
Ranger XP 1000 Hunter 17	**0430-0828**	**0430-1138**	**0430-0849**
Ranger XP 1000 NSTR 17	**0430-0828**	**0430-1138**	**0430-0849**
Ranger XP 1000 Ranch 17	**0430-0828**	**0430-1138**	**0430-0849**
RZR 1000 60 Inch 16	**0430-0983**	**0430-1096**	**0430-1053**
RZR 1000 60 Inch 17	**0430-1015**	**0430-1096**	**0430-1051**
RZR 1000 60 Inch 18-20	**0430-1015**	**0430-1096**	**0430-1051**
RZR 1000 60 Inch 21	**0430-1015**	**0430-1096**	**0430-1051**
RZR RS1 18-21	**0430-1048**	-	**0430-1050**
RZR S4 1000 19-20	**0430-1015**	**0430-1096**	**0430-1051**
RZR XP 1000 14-16	**0430-1048**	-	**0430-1050**
RZR XP 1000 17-20	**0430-1048**	-	**0430-1050**
RZR XP 1000 Dynamix 19	**0430-1048**	-	**0430-1050**
RZR XP 1000 High Lifter 15-16	**0430-1048**	-	**0430-1050**
RZR XP 1000 High Lifter 18-21	**0430-1048**	-	**0430-1050**
RZR XP 1000 High Lifter conçu après le 03/10/16 17	**0430-1048**	-	**0430-1050**
RZR XP 1000 High Lifter conçu avant le 03/10/16 17	**0430-1048**	-	**0430-1050**
RZR XP 1000 INTL 15	**0430-1048**	-	**0430-1050**
RZR XP 1000 LE 20	**0430-1048**	-	**0430-1050**
RZR XP 1000 Premium 20	**0430-1048**	-	**0430-1050**
RZR XP 1000 Ride Command 17-19	**0430-1048**	-	**0430-1050**
RZR XP 1000 Trails & Rocks 18-21	**0430-1048**	-	**0430-1050**
RZR XP 1000 Trails & Rocks conçu après le 03/10/16 17	**0430-1048**	-	**0430-1050**
RZR XP 1000 Trails & Rocks conçu avant le 03/10/16 17	**0430-1048**	-	**0430-1050**
RZR XP 4 1000 14-15	**0430-1048**	-	**0430-1050**
RZR XP 4 1000 18-20	**0430-1048**	-	**0430-1050**
RZR XP 4 1000 conçu après le 20/10/15 16	**0430-1048**	-	**0430-1050**
RZR XP 4 1000 conçu après le 16/03/10 17	**0430-1048**	-	**0430-1050**
RZR XP 4 1000 conçu avant le 19/10/15 16	**0430-1048**	-	**0430-1050**
RZR XP 4 1000 conçu avant le 16/03/10 17	**0430-1048**	-	**0430-1050**
RZR XP 4 1000 Dynamix 19	**0430-1048**	-	**0430-1050**
RZR XP 4 1000 High Lifter 18-21	**0430-1048**	-	**0430-1050**
RZR XP 4 1000 High Lifter conçu après le 03/10/16 17	**0430-1048**	-	**0430-1050**
RZR XP 4 1000 High Lifter conçu avant le 03/10/16 17	**0430-1048**	-	**0430-1050**
RZR XP 4 1000 Premium 21	**0430-1048**	-	**0430-1050**
RZR XP 4 1000 Ride Command 18-19	**0430-1048**	-	**0430-1050**
RZR XP 4 1000 Sport 21	**0430-1048**	-	**0430-1050**
Scrambler 1000 MD 15-17	-	**0430-1135**	-

Les produits avec une référence GRIS GRAS sont nouveaux pour 2024.

KITS DE SUSPENSION INDÉPENDANTE ARRIÈRE (SUITE)

MODÈLES	KIT DE SUSPENSION INDÉPENDANTE ARRIÈRE - RÉF.	KIT D'ARTICULATION DE SUSPENSION INDÉPENDANTE ARRIÈRE SEULE - RÉF.	KIT DE BAGUE DE SUSPENSION INDÉPENDANTE ARRIÈRE UNIQUEMENT - RÉF.
POLARIS (SUITE)			
Scrambler 1000 MD conçu après 16/02/16 16	-	**0430-1135**	-
Scrambler 1000 MD conçu avant 15/02/16 16	-	**0430-1135**	-
Scrambler 1000 Tractor 16-18	-	**0430-1135**	-
Scrambler 1000 XP 15-18	**0430-0844**	**0430-1135**	**0430-0853**
Scrambler 1000 XP 55 20	-	**0430-1135**	-
Scrambler 1000 XP EU 15	-	**0430-1135**	-
Scrambler 1000 XP HO EPS 14	-	**0430-1135**	-
Scrambler 1000 XP HO EPS 15	**0430-0844**	**0430-1135**	**0430-0853**
Scrambler 1000 XP HO EPS INTL 14	-	**0430-1135**	-
Sportsman 1000 High Lifter 16-20	**0430-0844**	**0430-1135**	**0430-0853**
Sportsman 1000 High Lifter 21	-	**0430-1135**	-
Sportsman 1000 MD 15	-	**0430-1135**	-
Sportsman 1000 MD conçu après 16/02/16 16	-	**0430-1135**	-
Sportsman 1000 MD conçu avant 15/02/16 16	-	**0430-1135**	-
Sportsman 1000 XP 15-21	**0430-0844**	**0430-1135**	**0430-0853**
Sportsman 1000 XP Tractor 17	**0430-0844**	**0430-1135**	**0430-0853**
Sportsman 1000 XP Tractor 18	-	**0430-1135**	-
Sportsman 1000 XP Tractor conçu après 16/02/16 16	**0430-0844**	**0430-1135**	**0430-0853**
Sportsman 1000 XP Tractor conçu avant 15/02/16 16	**0430-0844**	**0430-1135**	**0430-0853**
Sportsman Forest 1000 EU 15	-	**0430-1135**	-
Sportsman Touring 1000 15-21	**0430-0844**	**0430-1135**	**0430-0853**
Sportsman Touring 1000 Tractor 18	-	**0430-1135**	-
SUZUKI			
LTA-450 X King Quad 07	**0430-0460**	**0430-0618**	-
LTA-450 X King Quad 08-10	**0430-0564**	-	-
LT-A500X 09-20	**0430-0677**	-	-
LT-A500XP Power Steering 11-20	**0430-0677**	-	-
LTA-700 X King Quad 05-07	**0430-0460**	**0430-0618**	-
LTA-750 X King Quad 08-20	**0430-0677**	-	-
LTA-750 XP King Quad Direction assistée 09-20	**0430-0677**	-	-
YAMAHA			
YFM350 Grizzly IRS 07-11	**0430-0310**	**0430-0616**	-
YFM400 Big Bear IRS 07-12	**0430-0310**	**0430-0616**	-
YFM400 Grizzly IRS 07-08	**0430-0310**	**0430-0616**	-

MODÈLES	KIT DE SUSPENSION INDÉPENDANTE ARRIÈRE - RÉF.	KIT D'ARTICULATION DE SUSPENSION INDÉPENDANTE ARRIÈRE SEULE - RÉF.	KIT DE BAGUE DE SUSPENSION INDÉPENDANTE ARRIÈRE UNIQUEMENT - RÉF.
YAMAHA (SUITE)			
YFM400 Kodiak 4WD 05-06	**0430-0310**	**0430-0616**	-
450 Rhino 06-09	**0430-0310**	**0430-0616**	-
Kodiak 450 4WD 18-21	**0430-0310**	**0430-0616**	-
Kodiak 450 EPS 4WD 18-21	**0430-0310**	**0430-0616**	-
Kodiak 450 EPS 4WD Armor Grey 18	**0430-0310**	**0430-0616**	-
Kodiak 450 EPS 4WD SE 20-21	**0430-0310**	**0430-0616**	-
YFM450 Grizzly EPS 11-14	**0430-0310**	**0430-0616**	-
YFM450 Grizzly IRS 07-14	**0430-0310**	**0430-0616**	-
YFM450 Kodiak 05-06	**0430-0310**	**0430-0616**	-
YFM550 Grizzly 09-14	**0430-0310**	**0430-0616**	-
YFM550 Grizzly EPS 09-14	**0430-0310**	**0430-0616**	-
660 Rhino 04-07	**0430-0310**	**0430-0616**	-
YFM660 Grizzly 02-08	**0430-0310**	**0430-0616**	-
700 Rhino FI 08-13	**0430-0310**	**0430-0616**	-
Kodiak 700 4WD 16-21	**0430-0310**	**0430-0616**	-
Kodiak 700 EPS 4WD 16-21	**0430-0310**	**0430-0616**	-
Kodiak 700 EPS 4WD Vert 18	**0430-0310**	**0430-0616**	-
Kodiak 700 EPS 4WD Hunter 18-21	**0430-0310**	**0430-0616**	-
Kodiak 700 EPS 4WD SE 18-21	**0430-0310**	**0430-0616**	-
Viking 700 14-17	-	**0430-0948**	-
Viking 700 VI EPS 15-17	-	**0430-0948**	-
Wolverine 16-18	-	**0430-0948**	-
Wolverine EPS 17	-	**0430-0948**	-
Wolverine R-SPEC 16	-	**0430-0948**	-
Wolverine R-SPEC EPS 16-18	-	**0430-0948**	-
Wolverine R-SPEC EPS SE 16-17	-	**0430-0948**	-
Wolverine R-SPEC Hunter 18	-	**0430-0948**	-
YFM700 Grizzly 07-16	**0430-0310**	**0430-0616**	-
YFM700 Grizzly EPS 08-21	**0430-0310**	**0430-0616**	-
YFM700 Grizzly EPS Graphite 18	**0430-0310**	**0430-0616**	-
YFM700 Grizzly EPS Hunter 18-21	**0430-0310**	**0430-0616**	-
YFM700 Grizzly EPS LE 18	**0430-0310**	**0430-0616**	-
YFM700 Grizzly EPS SE 18-21	**0430-0310**	**0430-0616**	-
YFM700 Grizzly EPS XT-R 20-21	**0430-0310**	**0430-0616**	-
YXZ1000R EPS 16-21	**0430-0950**	-	-
YXZ1000R EPS SE 17-20	**0430-0950**	-	-
YXZ1000R EPS SS 17-21	**0430-0950**	-	-
YXZ1000R EPS SS SE 17-21	**0430-0950**	-	-
YXZ1000R EPS SS XTR 20-21	**0430-0950**	-	-
YXZ1000R SE 16	**0430-0950**	-	-

ÉCHAPPEMENT
LAMES À NEIGE ET ACCESSOIRES
TREUILS ET FIXATIONS
AUDIO
ACCESSOIRES GÉNÉRAUX ET CADENAS/ ANTIVOLS
PORTE-BAGAGES ET ACCESSOIRES
COFFRES, BAGAGES ET RANGEMENT
PIÈCES PLASTIQUES ET DE CARÉNAGE
PARE-CHOCS ET PROTECTIONS
GUIDONS ET COMMANDES
ROUES ET ACCESSOIRES
FREINS
COURROIES, CHAÎNES, PIGNONS ET COURONNES
TRANSMISSION
SUSPENSION
MOTEUR ET REFROIDISSEMENT
ADMISSION
ÉLECTRICITÉ
ÉCLAIRAGE
OUTILLAGE ET PROMOTION
INDEX

Les produits avec une référence GRIS GRAS sont nouveaux pour 2024.

MOOSE RACING

A28-1023



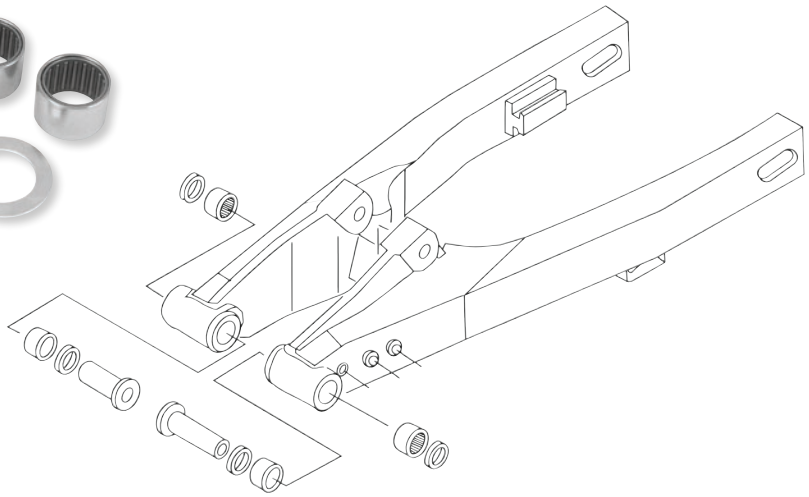

KITS DE ROULEMENTS DE BRAS OSCILLANT

- Les kits de réparation comprennent l'ensemble des roulements, joints, axes et entretoises nécessaires pour un reconditionnement complet
- Construction en composants de qualité origine, pour un prix modique

MODÈLES	RÉF.
ARCTIC CAT	
250 2x4 06-09	**A28-1056**
300 2x4 10-15	**A28-1056**
Alterra 300 17-20	**A28-1056**
DVX400 04-08	**1302-0035**
HONDA	
TRX200 84	**A28-1056**
ATC250ES 85-87	**A28-1056**
ATC250SX 85-87	**A28-1056**
TRX250 Fourtrax 85-87	**A28-1056**
TRX250 Recon 02-21	**A28-1056**
TRX250EX Sportrax 01-21	**A28-1056**
TRX250R 88-89	**1302-0033**
TRX250X 87-88	**A28-1051**
TRX250X 91-92	**A28-1051**
TRX300EX 93-09	**A28-1051**
TRX300 Fourtrax 300 88-00	**A28-1056**
TRX350FE/FM/TE/TM 00-06	**A28-1056**
TRX400EX 99-09	**A28-1053**
TRX400FA/FGA 04-07	**A28-1056**
TRX400FW Foreman 4X4 95-03	**A28-1056**
TRX400X 12-14	**A28-1053**
TRX420 FE/FM 07-13	**1302-0303**
TRX420 FPE/FPM 11-13	**1302-0303**
TRX420 TE/TM 07-13	**1302-0303**
TRX420 Rancher 14-21	**1302-0600**
TRX450ER 06-09	**1302-0122**
TRX450ER 12-14	**1302-0122**
TRX450ES 98-01	**A28-1056**
TRX450FE/FM 02-04	**A28-1056**
TRX450R 04-09	**1302-0122**
TRX450S 98-01	**A28-1056**
TRX500FA Rubicon 01-13	**A28-1056**
TRX500FE Foreman 05-11	**A28-1056**
TRX500FE Foreman 12	**1302-0303**
TRX500FGA Rubicon 04-06	**A28-1056**
TRX500FGA Rubicon 07-09	**A28-1056**
TRX500FM Foreman 05-06	**A28-1056**
TRX500FM Foreman 07-13	**A28-1056**
TRX500FM Foreman 12-13	**1302-0303**
TRX500FM Foreman 14-19	**1302-0600**
TRX500FPA Rubicon 09-13	**A28-1056**
TRX500FPE/FPM Foreman 08-11	**A28-1056**
TRX500FPE/FPM Foreman 12-13	**1302-0303**
TRX500TM Foreman 05-06	**A28-1056**
TRX520 Foreman 20-22	**1302-0600**
KAWASAKI	
KSF250 Mojave 87-04	**A28-1080**
KXF250 Tecate 87-88	**A28-1080**
KXT250 Tecate 84-85	**A28-1080**
KEF300 Lakota 95-03	**A28-1080**
KVF300A Prairie 4x4 99-02	**A28-1059**
KVF300B Prairie 2x4 99-02	**A28-1059**
KVF360A & C Prairie 4x4 03-13	**A28-1059**

MODÈLES	RÉF.
KAWASAKI (SUITE)	
KVF360B Prairie 03-10	**A28-1059**
KFX400 03-06	**1302-0035**
KVF400A Prairie 4x4 97-98	**A28-1059**
KVF400B Prairie 98	**A28-1059**
KVF400C Prairie 4x4 99-02	**A28-1059**
KVF400D Prairie 99-02	**A28-1059**
KVF650 Brute Force 05-13	**A28-1059**
KVF650 Prairie 02-03	**A28-1059**
KFX 700 V-Force 04-09	**A28-1059**
KVF700 Prairie 04-06	**A28-1059**
KTM	
SX 450 09-10	**1302-0158**
XC 450 08-09	**1302-0158**
SX 505 09-10	**1302-0158**
XC 525 08-09	**1302-0158**
POLARIS	
Phoenix 200 05-21	**A28-1056**
Sawtooth 200 07	**A28-1056**
Predator 500 03-07	**1302-0124**
SUZUKI	
LT-250R 85-92	**A28-1005**
LT-Z400 03-09	**1302-0035**
LT-R450 06-11	**1302-0192**
LT-500R 87-90	**A28-1005**
LT-A500F Vinson 02-07	**1302-0235**
LT-F500F Vinson 03-07	**1302-0235**
LTV-700F Twin Peaks 04-06	**A28-1059**
YAMAHA	
YFM125 Raptor 11-13	**1302-0237**
YFM200 Moto-4 86-89	**A28-1058**
YFS200 Blaster 88-06	**A28-1023**
YFM225 Moto-4 86-88	**A28-1058**
YFB250 Timberwolf 92-98	**A28-1058**
YFB250FW Timberwolf 94-00	**A28-1058**
YFM250 Raptor 08-13	**1302-0237**
YFM250 Beartracker 99-04	**A28-1084**
YFM250 Big Bear 07-09	**A28-1084**
YFM250 Moto-4 89-91	**A28-1058**
YFM250B Bruin 05-06	**A28-1084**
YFM350ER Moto-4 87-95	**A28-1058**
YFM350FW Big Bear 87-99	**A28-1058**
YFM350U Big Bear 96-99	**A28-1058**
YFM350FX Wolverine 95-05	**A28-1058**
YFZ350 Banshee 87-06	**A28-1028**
YFM400 Big Bear 2WD 00-04	**A28-1084**
YFM400 Big Bear 4WD 00-06	**A28-1084**
YFM400 Kodiak 4WD 93-99	**A28-1058**
YFZ450 04-09	**1302-0121**
YFZ450R 09-21	**1302-0285**
YFZ450X 10-11	**1302-0285**
YFM600 Grizzly 98-01	**A28-1058**
YFM660R Raptor 01-05	**1302-0036**
YFM700R Raptor 06-21	**1302-0125**

Les produits avec une référence **GRIS GRAS** sont nouveaux pour 2024.

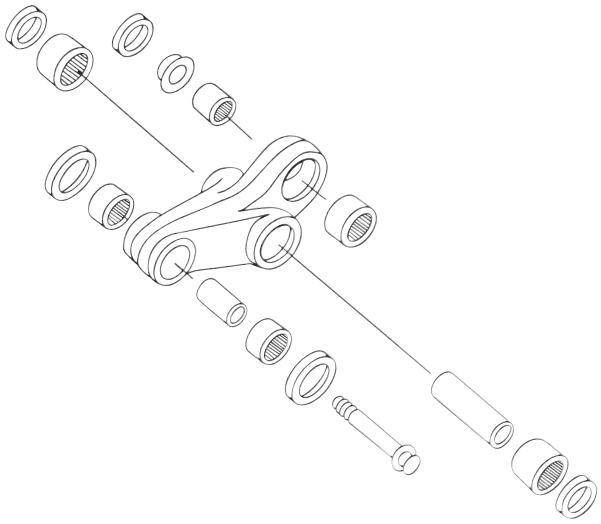



A27-1002

KITS DE ROULEMENTS DE BIELLETTE DE SUSPENSION

- Le kit comprend toutes les pièces nécessaires pour reconstruire la biellette de suspension (roulement inférieur d'amortisseur compris)
- Construction en composants de qualité origine, pour un prix modique
- Chaque kit contient les roulements de biellette, les tiges, les joints, les rondelles et les roulements inférieurs d'amortisseur

CONVIENT POUR LES MODÈLES	RÉF.
ARCTIC CAT	
DVX400 04-08	**1302-0038**
HONDA	
TRX450ER 06-09	**1302-0117**
TRX450ER 12-14	**1302-0117**
TRX450R 04-09	**1302-0117**
KAWASAKI	
KFX400 03-06	**1302-0038**
SUZUKI	
LT-Z400 03-08	**1302-0038**

CONVIENT POUR LES MODÈLES	RÉF.
SUZUKI (SUITE)	
LT-R450 06-11	**1302-0189**
YAMAHA	
YFM350 Warrior 87-04	**A27-1002**
YFZ350 Banshee 87-06	**A27-1002**
YFZ450 06-09	**1302-0118**
YFZ450R 09-21	**1302-0344**
YFZ450X 10-11	**1302-0344**
YFM660R Raptor 01-05	**1302-0040**



WE345501

KITS DE BAGUES DE BRAS OSCILLANT ARRIÈRE

POUR POLARIS

- Kits de reconditionnement de qualité EPI
- Composants de rechange exacts permettant de retrouver des conditions de suspension comme neuves
- Les composants varient selon les modèles

MODÈLES	QTÉ À COMMANDER	RÉF.
Trail Blazer 250 2x4 95-98	1	**WE345501**
Trail Blazer 250 2x4 99-05	1	**WE345530**
Trail Blazer 250 2x4 06	1	**1302-0196**
Trail Boss 250 2x4 95-99	1	**WE345501**
Xplorer 250 4x4 00-02	1	**WE345530**
300 2x4/4x4 95	1	**WE345501**
Xplorer 300 4x4 96-99	1	**WE345501**
Xpress 300 2x4 96-99	1	**WE345501**
Magnum 325 2x4/4x4 00-02	1	**WE345545**
325 ACE 4x4 16	2	**1302-0618**
325 Ranger ETX 4x4 16	2	**1302-0618**
Sportsman 325 ACE 4x4 13-14	2	**0430-0655**
Trail Boss 325 2x4 00-02	1	**WE345530**

MODÈLES	QTÉ À COMMANDER	RÉF.
Xpedition 325 4x4 00-02	1	**WE345545**
Trail Blazer 330 2x4 08-13	1	**1302-0196**
Trail Boss 330 2x4 03	1	**WE345530**
Trail Boss 330 2x4 04-12	1	**1302-0196**
Sportsman 335 4x4 99	2	**WE345535**
400 2x4 95	1	**WE345501**
Big Boss 400 6x6 95-97	1	**WE345501**
Ranger 400 EV 10	2	**1302-0472**
Ranger 400 HO 4x4 10-11	2	**1302-0472**
Scrambler 400 2x4 00-01	1	**WE345530**
Scrambler 400 4x4 95-97	1	**WE345501**
Scrambler 400 4x4 98-02	1	**WE345530**
Sport 400 2x4 95-98	1	**WE345501**

MODÈLES	QTÉ À COMMANDER	RÉF.
Sport 400 2x4 99	1	**WE345530**
Sportsman 400 HO 4x4 13-14	1	**WE345560**
Sportsman 400 4x4 95-97	1	**WE345501**
Sportsman 400 4x4 01-02	2	**WE345535**
Sportsman 400 4x4 03-05	2	**WE345560**
Trail Blazer 400 2x4 03	1	**WE345530**
Xplorer 400 4x4 95-98	1	**WE345501**
Xplorer 400 4x4 99-02	1	**WE345530**
Xpress 400 2x4 96-97	1	**WE345501**
Magnum 425 2x4/4x4 96-98	1	**WE345501**
Magnum 425 6x6 96-97	1	**WE345501**
Xpedition 425 4x4 00-02	1	**WE345545**
Sportsman 450 4x4 06-07	2	**WE345560**

Suite de la section KITS DE BAGUES DE BRAS OSCILLANT ARRIÈRE page suivante.

Les produits avec une référence GRIS GRAS sont nouveaux pour 2024.

ÉCHAPPEMENT
LAMES À NEIGE ET ACCESSOIRES
TREUILS ET FIXATIONS
AUDIO
ACCESSOIRES GÉNÉRAUX ET CADENAS/ ANTIVOLS
PORTE-BAGAGES ET ACCESSOIRES
COFFRES, BAGAGES ET RANGEMENT
PIÈCES PLASTIQUES ET DE CARÉNAGE
PARE-CHOCS ET PROTECTIONS
GUIDONS ET COMMANDES
ROUES ET ACCESSOIRES
FREINS
COURROIES, CHAÎNES, PIGNONS ET COURONNES
TRANSMISSION
SUSPENSION
MOTEUR ET REFROIDISSEMENT
ADMISSION
ÉLECTRICITÉ
ÉCLAIRAGE
OUTILLAGE ET PROMOTION
INDEX

KITS DE BAGUES DE BRAS OSCILLANT ARRIÈRE (SUITE)

MODÈLES	QTÉ À COMMANDER	RÉF.
Sportsman 450 HO Std/ EPS/Utility Ed 16-20	2	WE345560
500 ACE 18-19	2	1302-0618
Big Boss 500 6x6 99	1	WE345501
Magnum 500 4x4 00-02	1	WE345545
Magnum 500 RMK 4x4 02	1	WE345545
Ranger 500 18-21	2	1302-0618
Ranger 500 2x4 05-09	2	1302-0472
Ranger 500 4x4 04	1	1302-0196
Ranger 500 4x4 05-07	2	1302-0472
Ranger 500 6x6 04-05 (arrière)	1	1302-0196
Ranger 500 EFI 4x4 06-10	2	1302-0472
Ranger 500 Mid-Size 4x4	2	1302-0472
Ranger 500 Mid-Size Crew 4x4 13	2	1302-0472
Scrambler 500 2x4 01-02	1	WE345530
Scrambler 500 4x4 97	1	WE345501
Scrambler 500 4x4 98-05	1	WE345530
Scrambler 500 4x4 06-12	1	1302-0196
Sportsman 500 4x4 96-01	2	WE345535
SPortsman 500 EFI 4x4 06-09	2	WE345560
SPortsman 500 HO 4x4 01-02	2	WE345535
Sportsman 500 HO 4x4 03-06/08-10	2	WE345560
Sportsman 500 6x6 01-05	1	WE345530
Sportsman 500 6x6 06-08	1	1302-0196
Xplorer 500 4x4 97	2	WE345535
Sportsman 550 Touring EPS 4x4 10	2	1302-0626
Sportsman 550 Touring EPS 4x4 11/13	2	1302-0628
Sportsman 550 Touring EPS 4x4 12/14	2	1302-0629
Sportsman 550 X2 EPS 14	2	1302-0629
Sportsman 550 X2 4x4 10	2	1302-0626
Sportsman 550 X2 4x4 11/13	2	1302-0628
Sportsman 550 X2 4x4 12	2	1302-0629
Sportsman 550 XP/ XP EPS 4x4 09	2	1302-0625
Sportsman 550 XP/ XP EPS 4x4 10	2	1302-0627
Sportsman 550 XP/ XP EPS 11/13	2	1302-0628
Sportsman 550 XP/XP EPS 12	2	1302-0629
Ace 570 18-19	2	1302-0618
Ranger 570 Mid-Size Std/EPS 14-21	2	1302-0618
Ranger 570 Mid-Size Premium 21	2	1302-0618
Ranger 570 Full-Size 4x4 15-21	2	1302-0618
Ranger 570 SP/Northstar/ Premium/Crew 22	1	0430-1278
Ranger 570 XP/XP EPS 4x4 16	2	1302-0618
Ranger Crew 570-4 EPS Mid-Size 4x4 14-21	2	1302-0618
Ranger Crew 570-4 Mid-Size Premium 20-21	2	1302-0618
Ranger Crew 570-6 Full-Size 4x4 15-22	2	1302-0618
Ranger Crew 570-6 XP/EPS 4x4 15-16	2	1302-0618
RZR 570 4x4 13-20	2	1302-0618
RZR 570 Premium 20	2	1302-0618
RZR 570 Trail 4x4 15-22	2	1302-0618
RZR 570 Trail Premium 21	2	1302-0618
Sportsman 570/EPS 14-20	2	WE345560
Sportsman 570 Hunter 20	2	WE345560
Sportsman 570 Premium 20	2	WE345560
Sportsman 570 SP EPS 16-19	2	WE345560

MODÈLES	QTÉ À COMMANDER	RÉF.
Sportsman 570 Touring/EPS 14-22	2	WE345560
Sportsman 570 Touring Premium 20-22	2	WE345560
Sportsman 570 Touring SP 16-19	2	WE345560
Sportsman 570 Touring Utility 18-19	2	WE345560
Sportsman 570 EFI X2 4x4 15	2	WE345560
Sportsman 570 X2 EPS 16-21	2	WE345560
Sportsman 570 6x6 (triangle de suspension central) 18-22	2	WE345560
Sportsman 570 6x6 (triangle de suspension arrière) 18-22	2	WE345560
Sportsman 600 4x4 03-05	2	WE345560
MV7 700 4x4 05	2	WE345560
Ranger 700 Crew 4x4 08-09	2	1302-0472
Ranger 700 HD 4x4 09	2	1302-0472
Ranger 700 XP 4x4 05-09	2	1302-0472
700 Ranger 6x6 (axe central) 06-09	2	1302-0472
700 Ranger EFI 6x6 (axe arrière) 06-08	1	1302-0196
700 Ranger EFI 6x6 (axe arrière) 09	2	1302-0472
Sportsman 700 4x4 02	2	WE345535
Sportsman 700 4x4 03-06	2	WE345560
SPortsman 700 EFI 4x4 04-07	2	WE345560
Ranger 800 6x6 10-16	4	1302-0472
Ranger 800 Crew 4x4 10-14	2	1302-0472
Ranger 800 HD 4x4 10-11	2	1302-0472
Ranger 800 Mid-Size 4x4 13-14	2	1302-0472
Ranger 800 XP 4x4 10-14	2	1302-0472
RZR 800 4x4 08-13	2	1302-0624
RZR S 800 4x4 09-13	2	1302-0624
RZR 4 800 10-13	2	1302-0624
SPortsman 800 EFI 4x4 05-07	2	WE345560
SPortsman 800 EFI 4x4 09-14	2	WE345560
Sportsman 800 EFI HO 4x4 08	2	WE345560
Scrambler 850 4x4 15-21	2	1302-0629
Scrambler 850 HO 4x4 13	2	1302-0628
Scrambler 850 HO 4x4 14	2	1302-0629
Sportsman 850 4x4 16-21	2	1302-0629
Sportsman 850 4x4 High Lifter Edition 16-20	2	1302-0629
Sportsman 850 High Lifter 21-22	1	0430-1279
Sportsman 850 Premium 20-22	2	1302-0629
Sportsman 850 SP/ EPS 4x4 15-19	2	1302-0629
Sportsman 850 SP Premium Edition 19	2	1302-0629
Sportsman 850 Touring 20-21	2	1302-0629
Sportsman 850 Touring HO EPS 4x4 13	2	1302-0628
Sportsman 850 Touring HO EPS 4x4 14	2	1302-0629
Sportsman 850 Touring EPS 4x4 10	2	1302-0626
Sportsman 850 Touring EPS 4x4 11	2	1302-0628
Sportsman 850 Touring EPS 4x4 12	2	1302-0629
Sportmsan 850 Touring SP 15-19	2	1302-0629
Sportsman 850 Ultimate Trail 22	1	0430-1279
Sportsman 850 X2 4x4 11	2	1302-0628
Sportsman 850 XP HO/HO EPS 4x4 13	2	1302-0628

MODÈLES	QTÉ À COMMANDER	RÉF.
Sportsman 850 XP HO/HO EPS 4x4 14	2	1302-0629
Sportsman 850 XP/ XP EPS 4x4 09	2	1302-0625
Sportsman 850 XP/ XP EPS 4x4 10	2	1302-0627
Sportsman 850 XP/ XP EPS 4x4 11	2	1302-0628
Sportsman 850 XP/ XP EPS 4x4 12	2	1302-0629
900 ACE SP/XC 16-19	2	1302-0618
900 ACE EPS 4x4 16	2	1302-0618
Ranger 900 Crew 4x4 14-15	2	1302-0618
Ranger 900-5 Crew/ EPS 4x4 16-19	2	1302-0618
Ranger 900-6 Crew/ EPS 4x4 16-19	2	1302-0618
Ranger 900 Diesel 4x4 10-14	2	1302-0472
Ranger 900 Diesel Crew 4x4 13-14	2	1302-0472
Ranger 900 XP 4x4 13-19	2	1302-0618
RZR 900 50" 4x4 15	2	1302-0618
RZR 900 50" 4x4 16	2	0430-0970
RZR 900 60" 4x4 15	2	1302-0618
RZR XC 900 55" 4x4 16	2	0430-0970
RZR S 900 60" 4x4 16	2	0430-0970
General 1000 XP/XP 4 20	1	0430-1282
General 1000 XP/XP 4 Deluxe 21-22	1	0430-1282
1000 General XP/XP 4 Pursuit 21	1	0430-1282
1000 General XP/XP 4 Trailhead 22	1	0430-1282
1000 General XP/XP 4 Troy Lee Designs 22	1	0430-1282
Ranger 1000/Crew/EPS/ Premium 20-22	1	0430-1281
Ranger 1000 Diesel 4x4 16	2	1302-0618
Ranger 1000 Diesel Crew 4x4 16	2	1302-0618
Ranger 1000 XP (tous) 18-22	1	0430-1281
Ranger 1000 XP (tous) 17	2	1302-0618
Ranger 1000 XP Crew (tous) 19-22	1	0430-1281
Ranger 1000 XP Crew (tous) 17-18	2	1302-0618
RZR S 1000 60" Trail Premium/ Trail Ultimate 22	1	0430-1281
RZR S 1000 60" 4x4 16	2	0430-0970
Scrambler 1000 HO 4x4 14	2	1302-0629
Scrambler 1000 XP 4x4 15-18	2	1302-0629
Sportsman 1000 XP/ EPS 4x4 15-21	2	1302-0629
Sportsman 1000 XP High Lifter Edition 4x4 16-19	2	1302-0629
Sportsman 1000 XP High Lifter 20-22	1	0430-1280
Sportsman 1000 XP Hunting Edition 18-19	2	1302-0629
Sportsman 1000 XP Hunter 20-22	1	0430-1280
Sportsman 1000 XP Premium Edition 19	2	1302-0629
Sportsman 1000 XP Ride Command/Touring Trail/ Ultimate Trail 22	1	0430-1280
Sportsman 1000 XP Touring 4x4 15-21	2	1302-0629
Diesel 99-01	2	WE345535
Ranger ETX 4x4 15	2	1302-0618
Ranger EV 14-21	2	1302-0472
Ranger EV Li-ion 18	2	1302-0472
Ranger TM 2x4 04-06	1	1302-0196

Les produits avec une référence GRIS GRAS sont nouveaux pour 2024.



1302-0238

EPI PERFORMANCE

KITS DE RÉPARATION DE SUSPENSION INDÉPENDANTE ARRIÈRE

- Kit de reconditionnement de qualité EPI
- Composants de rechange exacts permettant de retrouver des conditions de suspension comme neuves
- Comprend les roulements, bagues, axes de piston, joints, etc. nécessaires pour les supports d'amortisseur arrière indépendants (châssis et côté articulation)
- Les composants varient selon les modèles
- Commander deux pièces par application

REMARQUE : Les RÉF. 1302-0589 est fournie avec des bagues uniquement.

CONVIENT POUR LES MODÈLES	RÉF.
ARCTIC CAT	
400 FIS 2x4 avec transmission automatique 04	1302-0589[1]
400 FIS 4x4 avec transmission automatique 04-08	1302-0589[1]
400 TBX 4x4 05-06	1302-0589[1]
400 TBX 4x4 04	1302-0589[1]
400 TRV FIS 4x4 09-14	1302-0589[1]
450 H1 4x4 10-11	1302-0589[1]
450 TRV 4x4 12	1302-0589[1]
450i EFI 4x4 12	1302-0589[1]
450i TRV EFI 4x4 11-12	1302-0589[1]
450i TRV GT EFI 4x4 12	1302-0589[1]
500 EFI 4x4 avec AT 13-17	1302-0589[1]
500 FIS 4x4 avec transmission automatique 04-09	1302-0589[1]
500 FIS 4x4 avec transmission manuelle 04-09	1302-0589[1]
500 Prowler HDX 14-15	1302-0589[1]
500 Prowler HDX XT 17	1302-0589[1]
500 TBX FIS 4x4 05-06	1302-0589[1]
500 TRV 4x4 13-15	1302-0589[1]
500 TRV FIS 4x4 08	1302-0589[1]
500 TRV FIS 4x4 05-06	1302-0589[1]
500 XT EFI 4x4 13-14	1302-0589[1]
550 Alterra 4x4 16	1302-0589[1]
550i EFI 4x4 12-13	1302-0589[1]
550 GT EFI 4x4 12	1302-0589[1]
550 H1 FIS 4x4 09-11	1302-0589[1]
550 Prowler XT 4x4 09-15	1302-0589[1]
550 TRV 4x4 avec transmission automatique 13	1302-0589[1]
550 TRV 4x4 avec transmission automatique 09-11	1302-0589[1]
550i TRV GT EFI 4x4 12	1302-0589[1]
550 TRV XT 4x4 13-15	1302-0589[1]
550 XT EFI 4x4 12-14	1302-0589[1]
650i 4x4 12	1302-0589[1]
650 H1 4x4 05-11	1302-0589[1]
650 H1 Mud Pro 4x4 10-11	1302-0589[1]
650 Prowler XT 4x4 06-09	1302-0589[1]
650 V2 4x4 04-06	1302-0589[1]
700 Alterra 4x4 16	1302-0589[1]
700 Alterra TRV XT 4x4 17	1302-0589[1]
700 Diesel 4x4 08-11	1302-0589[1]
700 Diesel EFI 4x4 12-15	1302-0589[1]
700 EFI 4x4 07-12	1302-0589[1]
700i Mud Pro 4x4 12-13	1302-0589[1]
700 H1 Mud Pro 4x4 09-12	1302-0589[1]
700 H1 TRV 4X4 08-11	1302-0589[1]
700 GT EFI 4x4 12	1302-0589[1]
700 LTD EFI 4x4 13-14	1302-0589[1]
700 Prowler HDX 4x4 12-14	1302-0589[1]
700 Prowler HDX XT 4x4 15-17	1302-0589[1]
700 Prowler HDX XT Crew 4x4 17	1302-0589[1]
700 Prowler XT 4x4 09-14	1302-0589[1]
700 Prowler XTX 4x4 08-12	1302-0589[1]
700 TBX 4x4 10-17	1302-0589[1]
700 TRV 4x4 08-15	1302-0589[1]
700i EFI Mud Pro/LTD 4x4 12-15	1302-0589[1]
700i TRV Cruiser EFI 4x4 12	1302-0589[1]
700i TRV GT EFI 4x4 12	1302-0589[1]
700 XT 4x4 13-14	1302-0589[1]
1000 Alterra TRV XT 4x4 17	1302-0589[1]

CONVIENT POUR LES MODÈLES	RÉF.
ARCTIC CAT (SUITE)	
1000 Cruiser 4x4 12	1302-0589[1]
1000i GT 4x4 12	1302-0589[1]
1000 Mud Pro 4x4 12	1302-0589[1]
1000 Mud Pro H2 4x4 10-11	1302-0589[1]
1000i Mud Pro LTD 4x4 12-13	1302-0589[1]
1000 Prowler XTZ 4x4 12-13	1302-0589[1]
1000 Prowler H2 XTZ 4x4 09-11	1302-0589[1]
1000 Thunder Cat 4x4 08-11	1302-0589[1]
1000 TRV GT 4x4 12	1302-0589[1]
1000 TRV LDT 4x4 13	1302-0589[1]
1000 XT 4x4 13	1302-0589[1]
BOMBARDIER/CAN-AM	
330 Outlander 04-05	1302-0343
400 Outlander 03-15	1302-0343
400 Outlander Max/XT 05-15	1302-0343
450 Outlander DPS/DPS Std/ Hunting Ed 16-20	1302-0592
450 Outlander Max Std/DPS 16-20	1302-0592
450 Outlander L/L Max 15-16	1302-0592
450 Outlander 6x6 20	1302-0592
500 HD5 Defender/Traxter 17-20	0430-1273
500 HD5 Defender/Traxter DPS 18-20	0430-1273
500 Outlander/XT 4x4 07-12	1302-0343
500 Outlander/XT 4x4 13-15	1302-0592
500 Outlander L, L Max 15	1302-0592
500 Outlander Max/XT 4x4 13-15	1302-0592
500 Outlander Max/XT 4x4 07-12	1302-0343
500 Renegade/XT 4x4 13-15	1302-0592
500 Renegade 08-12	1302-0343
570 Outlander Std/DPS/ Hunter Ed/XT 16-20	1302-0592
570 Outlander Max Std/DPS/XT 16-20	1302-0592
570 Outlander L, LE 16	1302-0592
570 Outlander Max 16	1302-0592
570 Outlander XMR 16-20	1302-0592
570 Renegade Std 16-20	1302-0592
570 Renegade XMR 17-20	1302-0592
650 Outlander 07-12	1302-0343
650 Outlander Std/DPS/Hunting/ XT/North Ed 13-20	1302-0592
650 Outlander XMR 16-20	1302-0592
650 Outlander Max/XT 06-12	1302-0343
650 Outlander Max Std/DPS/ XT/North Ed 4x4 13-20	1302-0592
800 HD8 Defender/Traxter/DPS/ Max/XT/XT Cab 16-20	0430-1273
800 Outlander 06-11	1302-0343
800 Outlander/XT/XMR 4x4 12-15	1302-0592
800 Outlander 4x4 avec direction assistée 12	1302-0343
800 Outlander Max 4x4 06-12	1302-0343
800 Outlander Max/XT 4x4 13-15	1302-0592
800 Outlander Max 4x4 avec direction assistée 12	1302-0343
800 Outlander XMR 4x4 11-12	1302-0343
800 Renegade 07-11	1302-0343
800 Renegade 4x4 12-15	1302-0592
800 Commander/XT 11-17	1302-0588
800 Commander DPS 13-17	1302-0588
800 Commander LTD, XTP 16	1302-0588
800 Commander Max DPS 16-17	1302-0588
800 Commander Max LTD 16	1302-0588
850 Outlander Std/DPS/North Ed/ XT/XT-P 16-20	1302-0592

CONVIENT POUR LES MODÈLES	RÉF.
BOMBARDIER/CAN-AM (SUITE)	
850 Outlander XMR 16-20	1302-0592
850 Outlander Max Std/XT/XT-P 16-20	1302-0592
850 Renegade Std/XXC 4x4 16-20	1302-0592
1000 Commander Std/XT/LTD/ DPS/XT-P/Hunting Ed 11-20	1302-0588
1000 Commander Max Std/ XT/DPS/LTD 14-20	1302-0588
1000 Commander Max XTP 15	1302-0588
1000 HD10 Defender/Traxter 16-18	0430-1273
1000 HD10 Defender/ Traxter DPS/Max 16-20	0430-1273
1000 HD10 Defender/Traxter Hunting Edition 17-20	0430-1273
1000 HD10 Defender/ Traxter Limited/Max 20	0430-1273
1000 HD10 Defender/Traxter Max Lone Star Edition 18-20	0430-1273
1000 HD10 Defender/ Traxter Max XMR 19-20	0430-1273
1000 HD10 Defender/ Traxter Pro DPS/XT 20	0430-1273
1000 HD10 Defender/Traxter XT-P 18-20	0430-1273
1000 HD10 Defender/Traxter XMR 18-20	0430-1273
1000 HD10 Defender/Traxter XT/ Max XT/XT Cab 16-20	0430-1273
1000 HD10 Defender/Traxter XT-P 18-20	0430-1273
1000 HD10 Defender/Traxter 6x6 DPS 2020	0430-1273
1000 Maverick XXC 13-15	0430-1025
1000 Maverick XMR 14-15	0430-1025
1000 Maverick Max Std, XRS, XRS-DPS 14-15	0430-1025
1000 Maverick Max XDS-DPS 15	0430-1025
1000 Maverick, tous 17-18	0430-1025
1000 Maverick Max, tous 16-18	0430-1025
1000 Outlander DPS Hunting/ XT/XT-P/XXC 12-20	1302-0592
1000 Outlander XMR 12-20	1302-0592
1000 Outlander DPS XMR 17-20	1302-0592
1000 Outlander 6x6 Std/XT 16-19	1302-0592
1000 Renegade/XMR/XXC 4x4 12-17	1302-0592
HONDA	
TRX650 FourTrax Rincon 03-05	1302-0238
TRX680 FourTrax Rincon 06-20	1302-0238
KAWASAKI	
KVF650 Brute Force 4x4i 06-13	1302-0239
KVF750 Brute Force 4x4i 05-20	1302-0239
KVF750 Brute Force EPS 12-20	1302-0239
SUZUKI	
LT-A450X King Quad 4x4 07	1302-0240
LTA 450 X King Quad 08-10	1302-0342
LT-A500X 09-19	1302-0591
LT-A500X SE 16-19	1302-0591
LT-A500XP Power Steering 11-19	1302-0591
LT-A700X King Quad 4x4 05-07	1302-0240
LT-A750X King Quad 4x4 08-19	1302-0591
LT-A750X King Quad avec EPS 11-19	1302-0591
LT-A750X King Quad LE/SE avec EPS 11-19	1302-0591
YAMAHA	
YFM350 Grizzly IRS 4x4 07-11	1302-0241
YFM400 Big Bear IRS 07-12	1302-0241
YFM400 Grizzly IRS 07-12	1302-0241
YFM450 Grizzly EPS 13-14	1302-0241
YFM450 Grizzly IRS 07-14	1302-0241

[1] Bagues uniquement.

Suite de la section KITS DE RÉPARATION DE SUSPENSION INDÉPENDANTE ARRIÈRE page suivante.

Les produits avec une référence GRIS GRAS sont nouveaux pour 2024.

KITS DE RÉPARATION DE SUSPENSION INDÉPENDANTE ARRIÈRE (SUITE)

CONVIENT POUR LES MODÈLES	RÉF.
YAMAHA (SUITE)	
YFM450 Kodiak 05-06	**1302-0241**
YFM450 Kodiak Std/EPS/SE EPS 19-20	**1302-0241**
YXR450R Rhino 06-09	**1302-0241**
YFM550 Grizzly EPS 4x4 09-14	**1302-0241**
YFM550 Grizzly 09-12	**1302-0241**
YFM660 Grizzly 02-08	**1302-0241**

CONVIENT POUR LES MODÈLES	RÉF.
YAMAHA (SUITE)	
YXR660R Rhino 04-07	**1302-0241**
YFM700 Grizzly Std/EPS 07-20	**1302-0241**
YFM700 Grizzly SE/LE EPS 08-20	**1302-0241**
YFM700 Grizzly XT-R 20	**1302-0241**
YFM700 Kodiak Std/EPS/SE 16-20	**1302-0241**
700 Viking/EPS/SE/VI 15-17	**0430-1275**

CONVIENT POUR LES MODÈLES	RÉF.
YAMAHA (SUITE)	
700 Viking/EPS/Ranch/VI 18-20	**0430-1274**
700 Viking VI Ranch 16-17	**0430-1275**
700 Viking SE EPS 19-20	**0430-1274**
700 Wolverine/R-Spec/EPS/SE 16-17	**0430-1275**
YXR700R Rhino FI 08-13	**1302-0241**
850 Wolverine X2/R-Spec/SE 19	**0430-1274**
850 Wolverine X4/SE 19	**0430-1274**

KITS DE RÉPARATION DE BRAS OSCILLANT

1302-0129





1302-0199

- Composants de rechange exacts permettant de retrouver des conditions de suspension comme neuves
- Comprend les roulements, joints, bagues, roulements de butée (le cas échéant) nécessaires pour réparer entièrement le bras oscillant
- Les composants varient selon les modèles

MODÈLES	RÉF.
ARCTIC CAT	
250 2x4 06-12	**1302-0129**
300 2x4 10-15	**1302-0129**
HONDA	
TRX200 84	**1302-0129**
ATC250ES/SX 85-87	**1302-0129**
TRX250 FourTrax 85-87	**1302-0129**
TRX250 Recon Std/ES 97-20	**1302-0129**
TRX250EX Sportrax 01-20	**1302-0129**
TRX300/FW FourTrax 4x4 88-00	**1302-0129**
TRX300FW FourTrax 4x4 88-00	**1302-0129**
TRX350FE/FM FourTrax Rancher 00-06	**1302-0129**
TRX350TE/TM FourTrax Rancher 00-06	**1302-0129**
TRX400EX 99-14	**1302-0127**

MODÈLES	RÉF.
HONDA (SUITE)	
TRX400FW FourTrax Foreman 4x4 95-03	**1302-0129**
TRX400X 12-14	**1302-0127**
TRX450ER 06-14	**1302-0201**
TRX450ES/S 98-01	**1302-0129**
TRX450R 04-09	**1302-0201**
TRX500FA 01-14	**1302-0129**
TRX500FE 05-09/ TRX500FM 05-11	**1302-0129**
TRX500FGA 04-09	**1302-0129**
TRX500FPA 09-14	**1302-0129**
TRX500FPE/FPM 08-11	**1302-0129**
TRX500TM 05-06	**1302-0129**
KAWASAKI	
KVF300 Prairie 99-02	**1302-0131**
KVF360 Prairie 03-13	**1302-0131**
KFX400 03-06	**1302-0242**

MODÈLES	RÉF.
KAWASAKI (SUITE)	
KVF400 Prairie 97-02	**1302-0131**
KFX450R 08-14	**1302-0473**
KVF650 Brute Force 05-13	**1302-0131**
KVF650 Prairie 02-03	**1302-0131**
KFX700 04-09	**1302-0131**
KVF700 Prairie 04-06	**1302-0131**
SUZUKI	
LT-A500F Vinson 02-07	**1302-0205**
LT-F500F Vinson 03-07	**1302-0205**
LT-V700F Twin Peaks 04-06	**1302-0131**
YAMAHA	
YFM200 Moto 4 86-89	**1302-0136**
YFM225 Moto 4 86-88	**1302-0136**
YFB250 Timberwolf 92-00	**1302-0136**
YFM250 Beartracker 99-04	**1302-0199**
YFM250 Big Bear 07-09	**1302-0199**
YFM250 Bruin 05-06	**1302-0199**

MODÈLES	RÉF.
YAMAHA (SUITE)	
YFM250 Moto 4 89-91	**1302-0136**
YFM250 Tri-Moto 83-86	**1302-0136**
YFM350 Big Bear 87-99	**1302-0136**
YFM350 Moto 4 87-95	**1302-0136**
YFM350FX Wolverine 95-05	**1302-0136**
YFM350X Warrior 87-04	**1302-0134**
YFZ350 Banshee 87-06	**1302-0133**
YFM400 Big Bear 2x4 00-04	**1302-0199**
YFM400 Big Bear 4x4 00-06	**1302-0199**
YFM400 Kodiak 4x4 93-99	**1302-0136**
YFZ450R/R SE 09-20	**0430-0708**
YFZ450X 10-11	**0430-0708**
YFZ450 04-09/12	**1302-0135**
YFM600 Grizzly 98-01	**1302-0136**
YFM660R Raptor 01-05	**1302-0137**
YFM700 Raptor 06-20	**1302-0474**
YFM700 Raptor R/ R SE 06-20	**1302-0474**

KITS DE ROULEMENTS DE BRAS OSCILLANT



SA-H18-400



1302-0066

- Rétablissent le contrôle de maniabilité et de suspension perdu en raison des composants usés ou rouillés de la biellette
- Ce kit pratique évite de chercher de nombreux numéros de référence
- Les kits complets contiennent des roulements, des axes de piston, des bagues et des joints fabriqués selon les spécifications des pièces d'origine pour un ajustement parfait
- Économies importantes par rapport aux pièces d'origine

MODÈLES	RÉF.
ARCTIC CAT	
DVX400 04-08	**SA-S17-400**
HONDA	
TRX400EX 99-08	**SA-H18-400**
TRX400X 09-14	**SA-H18-400**
TRX450ER 06-14	**1302-0065**
TRX450R 04-09	**1302-0065**

MODÈLES	RÉF.
KAWASAKI	
KVF360 Prairie 2x4 03-11	**1302-0248**
KVF360 Prairie 4x4 03-13	**1302-0248**
KFX400 03-06	**SA-S17-400**
KVF650 Brute Force 05-13	**1302-0248**
KVF650 Prairie 02-03	**1302-0248**
KFX700 04-09	**1302-0248**
KVF700 Prairie 04-06	**1302-0248**

MODÈLES	RÉF.
SUZUKI	
LT-Z400 03-14	**SA-S17-400**
LT-R450 Quadsport 06-11	**1302-0233**
YAMAHA	
YFS200 Blaster 88-06	**SA-Y13-000**
YFM250 Raptor 08-13	**1302-0470**
YFM350 Warrior 87-04	**SA-Y16-000**
YFM350R Raptor 04-13	**SA-Y16-000**

MODÈLES	RÉF.
YAMAHA (SUITE)	
YFZ350 Banshee 87-09	**SA-Y12-000**
YFZ450 04-13	**1302-0066**
YFZ450R 09-23	**1302-0469**
YFZ450X 10-11	**1302-0469**
YFM660R Raptor 01-05	**SA-Y19-000**
YFM700R Raptor 06-23	**1302-0193**

KITS DE RECONDITIONNEMENT DE BIELLETTE



1302-0458

- Rétablissent le contrôle de maniabilité et de suspension perdu en raison des composants usés ou rouillés de la biellette
- Ce kit pratique évite de chercher de nombreux numéros de référence
- La plupart des kits intègrent un roulement inférieur d'amortisseur, des joints et axes de piston. Les roulements, les axes de piston, les bagues et les joints sont fabriqués selon les spécifications des pièces d'origine pour un ajustement parfait. Les kits sans roulement inférieur d'amortisseur, joints et axes de piston sont indiqués dans le tableau
- Alternative attrayante aux kits d'origine

CONVIENT POUR LES MODÈLES	RÉF.
HONDA	
TRX450R 04-09/ER 06-14	**1302-0391**
SUZUKI	
LTR450 06-11	**1302-0434**

CONVIENT POUR LES MODÈLES	RÉF.
YAMAHA	
YFM350 Warrior 88-07	**1302-0458**
YFZ350 Banshee 87-06	**1302-0458**
YFZ450 04-09, 12-13	**1302-0461**

CONVIENT POUR LES MODÈLES	RÉF.
YAMAHA (SUITE)	
YFZ450R 09-23	**1302-0463**[1]
YFZ450X 10-11	**1302-0463**[1]

[1] Roulement inférieur d'amortisseur, joints et axes de piston non inclus.

Les produits avec une référence **GRIS GRAS** sont nouveaux pour 2024.



1313-0004

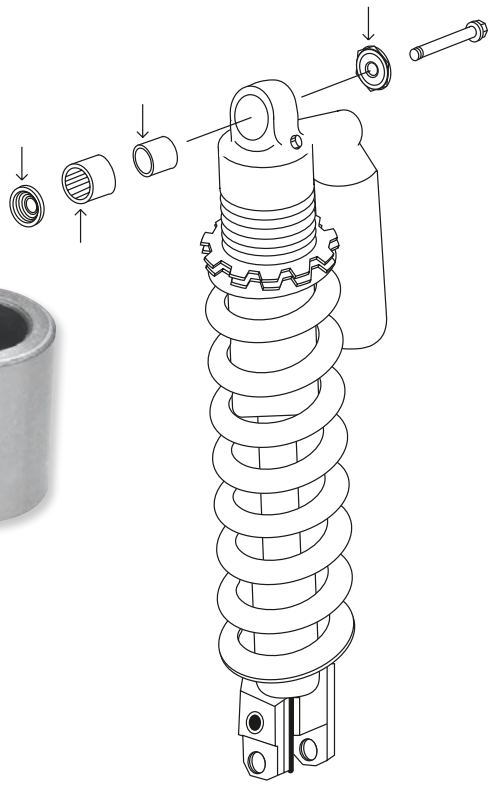

KITS DE ROULEMENT ET BAGUE D'AMORTISSEUR SUPÉRIEURS/INFÉRIEURS

- Chaque kit contient le roulement et l'ensemble des joints, des rondelles et des axes de piston nécessaire pour reconstruire les roulements d'amortisseur selon les spécifications d'origine
- Construction en composants de qualité origine, pour un prix modique

MODÈLES	KIT ROULEMENT D'AMORTISSEUR AVANT SUPÉRIEUR - RÉF.	KIT ROULEMENT D'AMORTISSEUR AVANT INFÉRIEUR - RÉF.	KIT ROULEMENT D'AMORTISSEUR ARRIÈRE SUPÉRIEUR - RÉF.	KIT ROULEMENT D'AMORTISSEUR ARRIÈRE INFÉRIEUR - RÉF.	KIT BAGUE D'AMORTISSEUR AVANT - RÉF.	KIT BAGUE D'AMORTISSEUR ARRIÈRE - RÉF.
ARCTIC CAT						
250 2x4 99-05	**1313-0171**	**1313-0171**	**1313-0171**	**1313-0171**	**1313-0027**	**1313-0027**
250 4x4 01-05	**1313-0171**	**1313-0171**	**1313-0171**	**1313-0171**	**1313-0027**	**1313-0027**
300 2x4 98-04	**1313-0171**	**1313-0171**	**1313-0171**	**1313-0171**	**1313-0027**	**1313-0027**
300 4x4 98-05	**1313-0171**	**1313-0171**	**1313-0171**	**1313-0171**	**1313-0027**	**1313-0027**
375 2x4 avec AT 02	**1313-0171**	**1313-0171**	**1313-0171**	**1313-0171**	**1313-0027**	**1313-0027**
375 4x4 avec AT 02	**1313-0171**	**1313-0171**	**1313-0171**	**1313-0171**	**1313-0027**	**1313-0027**
400 2x4 98-01	**1313-0171**	**1313-0171**	**1313-0171**	**1313-0171**	**1313-0027**	**1313-0027**
400 4x4 98-00	**1313-0171**	**1313-0171**	**1313-0171**	**1313-0171**	**1313-0027**	**1313-0027**
400 4x4 avec AT 03-04	**1313-0171**	**1313-0171**	**1313-0171**	**1313-0171**	**1313-0027**	**1313-0027**
400 4x4 avec MT 01-04	**1313-0171**	**1313-0171**	**1313-0171**	**1313-0171**	**1313-0027**	**1313-0027**
400 DVX 04-08	**-**	**1313-0169**	**-**	**1313-0004**	**-**	**-**
400 FIS 2x4 avec AT 03-04	**1313-0171**	**1313-0171**	**1313-0171**	**1313-0171**	**1313-0027**	**1313-0027**
400 FIS 2x4 avec MT 03-04	**1313-0171**	**1313-0171**	**1313-0171**	**1313-0171**	**1313-0027**	**1313-0027**
400 FIS 4x4 TRV 06	**1313-0171**	**1313-0171**	**1313-0171**	**1313-0171**	**-**	**-**
400 FIS 4x4 TRV 07-14	**1313-0211**	**1313-0211**	**1313-0211**	**1313-0210**	**-**	**-**
400 FIS 4x4 avec AT 03-06	**1313-0171**	**1313-0171**	**1313-0171**	**1313-0171**	**1313-0027**	**1313-0027**
400 FIS 4x4 avec AT 07-14	**1313-0211**	**1313-0211**	**1313-0211**	**1313-0210**	**-**	**-**
400 FIS 4x4 avec AT LTD 07	**1313-0211**	**1313-0211**	**1313-0211**	**1313-0210**	**-**	**-**
400 FIS 4x4 avec MT 02-06	**1313-0171**	**1313-0171**	**1313-0171**	**1313-0171**	**1313-0027**	**1313-0027**
400 FIS 4x4 avec MT 07-08	**1313-0211**	**1313-0211**	**1313-0211**	**1313-0210**	**-**	**-**
400 TBX 4x4 04-06	**1313-0171**	**1313-0171**	**1313-0171**	**1313-0171**	**1313-0027**	**1313-0027**
400 VP 4x4 avec AT 05-06	**1313-0171**	**1313-0171**	**1313-0171**	**1313-0171**	**1313-0027**	**1313-0027**
400 VP 4x4 avec MT 05-06	**1313-0171**	**1313-0171**	**1313-0171**	**1313-0171**	**1313-0027**	**1313-0027**
450 H1 10-11	**1313-0211**	**1313-0211**	**1313-0211**	**1313-0210**	**-**	**-**
450i EFI 12	**1313-0211**	**1313-0211**	**1313-0211**	**1313-0210**	**-**	**-**
450i GT EFI 12	**1313-0211**	**1313-0211**	**1313-0211**	**1313-0210**	**-**	**-**
450i TRV EFI 11-12	**1313-0211**	**1313-0211**	**1313-0211**	**1313-0210**	**-**	**-**
450i TRV GT EFI 12	**1313-0211**	**1313-0211**	**1313-0211**	**1313-0210**	**-**	**-**
454 2x4 97-98	**1313-0171**	**1313-0171**	**1313-0171**	**1313-0171**	**1313-0027**	**1313-0027**
454 4x4 96-98	**1313-0171**	**1313-0171**	**1313-0171**	**1313-0171**	**1313-0027**	**1313-0027**
500 4x4 98-99	**1313-0171**	**1313-0171**	**1313-0171**	**1313-0171**	**1313-0027**	**1313-0027**
500 4x4 avec AT 00-02	**1313-0171**	**1313-0171**	**1313-0171**	**1313-0171**	**1313-0027**	**1313-0027**
500 4x4 avec MT 00-01	**1313-0171**	**1313-0171**	**1313-0171**	**1313-0171**	**1313-0027**	**1313-0027**
500 EFI 4x4 avec AT 13-17	**1313-0211**	**1313-0211**	**1313-0211**	**1313-0210**	**-**	**-**
500 FIS 4x4 avec AT 02-06	**1313-0171**	**1313-0171**	**1313-0171**	**1313-0171**	**1313-0027**	**1313-0027**
500 FIS 4x4 avec AT 07-09	**1313-0211**	**1313-0211**	**1313-0211**	**1313-0210**	**-**	**-**
500 FIS 4x4 avec MT 02-06	**1313-0171**	**1313-0171**	**1313-0171**	**1313-0171**	**1313-0027**	**1313-0027**
500 FIS 4x4 avec MT 07-09	**1313-0211**	**1313-0211**	**1313-0211**	**1313-0210**	**-**	**-**
500 FIS TBX 4x4 02-06	**1313-0171**	**1313-0171**	**1313-0171**	**1313-0171**	**1313-0027**	**1313-0027**
500 FIS TRV 4x4 03-07	**1313-0171**	**1313-0171**	**1313-0171**	**1313-0171**	**1313-0027**	**1313-0027**
500 FIS TRV 4x4 08	**1313-0211**	**1313-0211**	**1313-0211**	**1313-0210**	**-**	**-**
500 TRV 13-15	**1313-0211**	**1313-0211**	**1313-0211**	**1313-0210**	**-**	**-**

Suite de la section KITS DE ROULEMENT ET BAGUE D'AMORTISSEUR SUPÉRIEURS/INFÉRIEURS page suivante.

Les produits avec une référence **GRIS GRAS** sont nouveaux pour 2024.

MOOSE RACING

KITS DE ROULEMENT ET BAGUE D'AMORTISSEUR SUPÉRIEURS/INFÉRIEURS (SUITE)

MODÈLES	KIT ROULEMENT D'AMORTISSEUR AVANT SUPÉRIEUR - RÉF.	KIT ROULEMENT D'AMORTISSEUR AVANT INFÉRIEUR - RÉF.	KIT ROULEMENT D'AMORTISSEUR ARRIÈRE SUPÉRIEUR - RÉF.	KIT ROULEMENT D'AMORTISSEUR ARRIÈRE INFÉRIEUR - RÉF.	KIT BAGUE D'AMORTISSEUR AVANT - RÉF.	KIT BAGUE D'AMORTISSEUR ARRIÈRE - RÉF.
ARCTIC CAT (SUITE)						
500 XT EFI 13-14	**1313-0211**	**1313-0211**	**1313-0211**	**1313-0210**	-	-
Alterra TRV 500 17	**1313-0211**	**1313-0211**	**1313-0211**	**1313-0210**	-	-
Prowler 500 HDX XT 16-17	-	-	**1313-0178**	**1313-0178**	-	-
550 EFI 4x4 12-14	**1313-0211**	**1313-0211**	**1313-0211**	**1313-0210**	-	-
550 GT EFI 4x4 12	**1313-0211**	**1313-0211**	**1313-0211**	**1313-0210**	-	-
550 H1 FIS 4x4 09-11	**1313-0211**	**1313-0211**	**1313-0211**	**1313-0210**	-	-
550 H1 FIS 4x4 LTD 09	**1313-0211**	**1313-0211**	**1313-0211**	**1313-0210**	-	-
550 LTD EFI 11-14	**1313-0211**	**1313-0211**	**1313-0211**	**1313-0210**	-	-
550 TRV 4x4 avec AT 09-11	**1313-0211**	**1313-0211**	**1313-0211**	**1313-0210**	-	-
550 TRV Cruiser 12	**1313-0211**	**1313-0211**	**1313-0211**	**1313-0210**	-	-
550 TRV GT 11-12	**1313-0211**	**1313-0211**	**1313-0211**	**1313-0210**	-	-
550 TRV LTD 09-15	**1313-0211**	**1313-0211**	**1313-0211**	**1313-0210**	-	-
550 TRV XT 13-15	**1313-0211**	**1313-0211**	**1313-0211**	**1313-0210**	-	-
550 XT EFI 4x4 13-14	**1313-0211**	**1313-0211**	**1313-0211**	**1313-0210**	-	-
Alterra TRV 550 XT EPS 17	**1313-0211**	**1313-0211**	**1313-0211**	**1313-0210**	-	-
Prowler 550 09	**1313-0220**	**1313-0220**	**1313-0220**	**1313-0210**	-	-
Prowler 550 XT 10-14	**1313-0220**	**1313-0220**	**1313-0220**	**1313-0210**	-	-
650 4x4 H1 07-11	**1313-0211**	**1313-0211**	**1313-0211**	**1313-0210**	-	-
650 4x4 avec AT V2 04-06	**1313-0171**	**1313-0171**	**1313-0171**	**1313-0171**	**1313-0027**	**1313-0027**
650 H1 LTD 05-06	**1313-0171**	**1313-0171**	**1313-0171**	**1313-0171**	**1313-0027**	**1313-0027**
650 H1 LTD 07	**1313-0211**	**1313-0211**	**1313-0211**	**1313-0210**	-	-
650 H1 MudPro 10-11	**1313-0211**	**1313-0211**	**1313-0211**	**1313-0210**	-	-
650 H1 TBX 07-09	**1313-0211**	**1313-0211**	**1313-0211**	**1313-0210**	-	-
650 TRV 07-09	**1313-0211**	**1313-0211**	**1313-0211**	**1313-0210**	-	-
650 TRV LTD 07	**1313-0211**	**1313-0211**	**1313-0211**	**1313-0210**	-	-
650i 4x4 12	**1313-0211**	**1313-0211**	**1313-0211**	**1313-0210**	-	-
Prowler 650 07-08	**1313-0220**	**1313-0220**	**1313-0220**	**1313-0210**	-	-
Prowler 650 XT 06-09	**1313-0220**	**1313-0220**	**1313-0220**	**1313-0210**	-	-
700 Diesel 07	**1313-0171**	**1313-0171**	**1313-0211**	**1313-0210**	-	-
700 Diesel 08-15	**1313-0211**	**1313-0211**	**1313-0211**	**1313-0210**	-	-
700 EFI 07-14	**1313-0211**	**1313-0211**	**1313-0211**	**1313-0210**	-	-
700 EFI H1 08-10	**1313-0211**	**1313-0211**	**1313-0211**	**1313-0210**	-	-
700 EFI H1 LTD 09	**1313-0211**	**1313-0211**	**1313-0211**	**1313-0210**	-	-
700 EFI H1 MUDPro 09-10	**1313-0211**	**1313-0211**	**1313-0211**	**1313-0210**	-	-
700 GT EFI 12	**1313-0211**	**1313-0211**	**1313-0211**	**1313-0210**	-	-
700 H1 EFI MudPro 11	**1313-0211**	**1313-0211**	**1313-0211**	**1313-0210**	-	-
700 LTD 06	**1313-0171**	**1313-0171**	**1313-0171**	**1313-0171**	-	-
700 LTD 07-14	**1313-0211**	**1313-0211**	**1313-0211**	**1313-0210**	-	-
700 MudPro 12	**1313-0211**	**1313-0211**	**1313-0211**	**1313-0210**	-	-
700 MudPro LTD 12-17	**1313-0211**	**1313-0211**	**1313-0211**	**1313-0210**	-	-
700 TBX 10-17	**1313-0211**	**1313-0211**	**1313-0211**	**1313-0210**	-	-
700 TBX GT 12	**1313-0211**	**1313-0211**	**1313-0211**	**1313-0210**	-	-
700 TBX LTD 11	**1313-0211**	**1313-0211**	**1313-0211**	**1313-0210**	-	-
700 TBX SE 16	**1313-0211**	**1313-0211**	**1313-0211**	**1313-0210**	-	-
700 TRV 08-12	**1313-0211**	**1313-0211**	**1313-0211**	**1313-0210**	-	-
700 TRV Cruiser 08-10	**1313-0211**	**1313-0211**	**1313-0211**	**1313-0210**	-	-
700 TRV GT 11-12	**1313-0211**	**1313-0211**	**1313-0211**	**1313-0210**	-	-
700 TRV LTD 13-15	**1313-0211**	**1313-0211**	**1313-0211**	**1313-0210**	-	-
700 TRV SE 16	**1313-0211**	**1313-0211**	**1313-0211**	**1313-0210**	-	-
700 TRV XT 13-15	**1313-0211**	**1313-0211**	**1313-0211**	**1313-0210**	-	-
700 XT 13-14	**1313-0211**	**1313-0211**	**1313-0211**	**1313-0210**	-	-
Alterra 700 MudPro LTD 18-19	**1313-0211**	**1313-0211**	**1313-0211**	**1313-0210**	-	-
Alterra 700 TBX 18-20	**1313-0211**	**1313-0211**	**1313-0211**	**1313-0210**	-	-
Alterra 700 VLX 18	**1313-0211**	**1313-0211**	**1313-0211**	**1313-0210**	-	-
Alterra 700 VLX EPS 18	**1313-0211**	**1313-0211**	**1313-0211**	**1313-0210**	-	-
Alterra TRV 700 EPS 20	**1313-0211**	**1313-0211**	**1313-0211**	**1313-0210**	-	-
Alterra TRV 700 XT EPS 17-19	**1313-0211**	**1313-0211**	**1313-0211**	**1313-0210**	-	-
Prowler 700 Crew HDX XT 17	-	-	**1313-0178**	**1313-0178**	-	-
Prowler 700 HDX 12-14	-	-	**1313-0178**	**1313-0178**	-	-
Prowler 700 HDX XT 15-17	-	-	**1313-0178**	**1313-0178**	-	-
Prowler 700 HDX XT SE 16	-	-	**1313-0178**	**1313-0178**	-	-
Prowler 700 XT 09	**1313-0220**	**1313-0220**	**1313-0220**	**1313-0210**	-	-
Prowler 700 XTX 08-14	**1313-0220**	**1313-0220**	**1313-0220**	**1313-0210**	-	-
VLX 700 17	**1313-0211**	**1313-0211**	**1313-0211**	**1313-0210**	-	-
Wildcat Sport 15-16	**1313-0178**	**1313-0178**	**1313-0178**	**1313-0178**	-	-
Wildcat Sport XT 15-19	**1313-0178**	**1313-0178**	**1313-0178**	**1313-0178**	-	-
Wildcat Trail 14-18	**1313-0184**	-	**1313-0184**	**1313-0184**	-	-
Wildcat Trail LTD 15-18	**1313-0184**	-	**1313-0184**	**1313-0184**	-	-
Wildcat Trail SE 16-17	**1313-0184**	-	**1313-0184**	**1313-0184**	-	-
Wildcat Trail XT 14-18	**1313-0184**	-	**1313-0184**	**1313-0184**	-	-
Wildcat X EPS 18-19	**1313-0178**	**1313-0178**	-	-	-	-
1000 H2 LTD 11	**1313-0211**	**1313-0211**	**1313-0211**	**1313-0210**	-	-
1000 H2 MudPro 10-11	**1313-0211**	**1313-0211**	**1313-0211**	**1313-0210**	-	-
1000 H2 Thundercat 08-10	**1313-0211**	**1313-0211**	**1313-0211**	**1313-0210**	-	-
1000 MudPro LTD 12-17	**1313-0211**	**1313-0211**	**1313-0211**	**1313-0210**	-	-
1000 TRV 09-10	**1313-0211**	**1313-0211**	**1313-0211**	**1313-0210**	-	-
1000 TRV Cruiser 09-12	**1313-0211**	**1313-0211**	**1313-0211**	**1313-0210**	-	-

Les produits avec une référence GRIS GRAS sont nouveaux pour 2024.

MOOSE RACING

KITS DE ROULEMENT ET BAGUE D'AMORTISSEUR SUPÉRIEURS/INFÉRIEURS (SUITE)

MODÈLES	KIT ROULEMENT D'AMORTISSEUR AVANT SUPÉRIEUR - RÉF.	KIT ROULEMENT D'AMORTISSEUR AVANT INFÉRIEUR - RÉF.	KIT ROULEMENT D'AMORTISSEUR ARRIÈRE SUPÉRIEUR - RÉF.	KIT ROULEMENT D'AMORTISSEUR ARRIÈRE INFÉRIEUR - RÉF.	KIT BAGUE D'AMORTISSEUR AVANT - RÉF.	KIT BAGUE D'AMORTISSEUR ARRIÈRE - RÉF.
ARCTIC CAT (SUITE)						
1000 TRV GT 12	**1313-0211**	**1313-0211**	**1313-0211**	**1313-0210**	-	-
1000 TRV LTD 13-15	**1313-0211**	**1313-0211**	**1313-0211**	**1313-0210**	-	-
1000 TRV XT 15	**1313-0211**	**1313-0211**	**1313-0211**	**1313-0210**	-	-
1000 XT 13-17	**1313-0211**	**1313-0211**	**1313-0211**	**1313-0210**	-	-
1000i GT 12	**1313-0211**	**1313-0211**	**1313-0211**	**1313-0210**	-	-
Alterra TRV 1000 XT 17	**1313-0211**	**1313-0211**	**1313-0211**	**1313-0210**	-	-
Wildcat 1000 15	**1313-0178**	**1313-0178**	-	-	-	-
Wildcat 4X 15-16	**1313-0178**	**1313-0178**	-	-	-	-
Wildcat X 15-16	**1313-0178**	**1313-0178**	-	-	-	-
CAN-AM						
DS450 09-15 (tous)	-	-	-	**1313-0223**	-	-
Quest 500 02-04	-	-	-	-	**1313-0027**	-
Quest 500 XT 02-04	-	-	-	-	**1313-0027**	-
Traxter 500 01-04	-	-	-	-	**1313-0027**	-
Renegade XMR 570 EFI 17	**1313-0184**	**1313-0184**	**1313-0184**	**1313-0184**	-	-
Renegade XMR 570 EFI 19	**1313-0179**	**1313-0180**	**1313-0179**	**1313-0180**	-	-
Quest 650 STD/XT 02-04	-	-	-	-	**1313-0027**	-
Renegade 650 EFI 18	-	**1313-0178**	-	**1313-0178**	-	-
Renegade 650 EFI 19	**1313-0179**	**1313-0185**	**1313-0179**	**1313-0185**	-	-
Traxter 650 04	-	-	-	-	**1313-0027**	-
Commander 800 LTD 16	**1313-0178**	**1313-0178**	**1313-0178**	**1313-0178**	-	-
Commander 800 XTP 16	**1313-0178**	**1313-0178**	**1313-0178**	**1313-0178**	-	-
Commander MAX 800 DPS 16	**1313-0178**	**1313-0178**	**1313-0178**	**1313-0178**	-	-
Renegade 800 12-15	**1313-0184**	**1313-0184**	**1313-0184**	**1313-0184**	-	-
Renegade 800 XXC 12- 14	-	**1313-0178**	-	**1313-0178**	-	-
Outlander 850 XMR 16-18	**1313-0184**	**1313-0184**	**1313-0184**	**1313-0184**	-	-
Outlander 850 XTP 16	-	**1313-0178**	-	**1313-0178**	-	-
Outlander MAX 850 XTP 16	-	**1313-0178**	-	**1313-0178**	-	-
Renegade 850 16-18	**1313-0184**	**1313-0184**	**1313-0184**	**1313-0184**	-	-
Renegade 850 19	**1313-0179**	**1313-0180**	**1313-0179**	**1313-0180**	-	-
Renegade 850 XXC 16- 18	-	**1313-0178**	-	**1313-0178**	-	-
Renegade 850 XXC 19	**1313-0179**	**1313-0185**	**1313-0179**	**1313-0185**	-	-
Maverick X3 17	**1313-0177**	**1313-0176**	**1313-0177**	**1313-0176**	-	-
Maverick X3 900 HO 18	**1313-0177**	**1313-0176**	**1313-0177**	**1313-0176**	-	-
Maverick X3 MAX Turbo 18-21	**1313-0177**	**1313-0176**	**1313-0177**	**1313-0176**	-	-
Maverick X3 MAX Turbo R/RS 18-21	**1313-0177**	**1313-0176**	**1313-0177**	**1313-0176**	-	-
Maverick X3 MAX Turbo R XDS 18-20	**1313-0177**	**1313-0176**	**1313-0177**	**1313-0176**	-	-
Maverick X3 MAX Turbo R XRS 18-20	**1313-0177**	**1313-0176**	**1313-0177**	**1313-0176**	-	-
Maverick X3 MAX Turbo RR XDS 20-21	**1313-0177**	**1313-0176**	**1313-0177**	**1313-0176**	-	-
Maverick X3 MAX Turbo RR XMR 20-21	**1313-0177**	**1313-0176**	**1313-0177**	**1313-0176**	-	-
Maverick X3 MAX Turbo RR XRS 20-21	**1313-0177**	**1313-0176**	**1313-0177**	**1313-0176**	-	-
Maverick X3 Turbo 18-21	**1313-0177**	**1313-0176**	**1313-0177**	**1313-0176**	-	-
Maverick X3 Turbo R 18-21	**1313-0177**	**1313-0176**	**1313-0177**	**1313-0176**	-	-
Maverick X3 Turbo R XDS 18-21	**1313-0177**	**1313-0176**	**1313-0177**	**1313-0176**	-	-
Maverick X3 Turbo R XMR 18-19	**1313-0177**	**1313-0176**	**1313-0177**	**1313-0176**	-	-
Maverick X3 Turbo R XRC 18-19	**1313-0177**	**1313-0176**	**1313-0177**	**1313-0176**	-	-
Maverick X3 Turbo R XRS 18-19	**1313-0177**	**1313-0176**	**1313-0177**	**1313-0176**	-	-
Maverick X3 Turbo RR XDS 20-21	**1313-0177**	**1313-0176**	**1313-0177**	**1313-0176**	-	-
Maverick X3 Turbo RR XMR 20-21	**1313-0177**	**1313-0176**	**1313-0177**	**1313-0176**	-	-
Maverick X3 Turbo RR XRC 20-21	**1313-0177**	**1313-0176**	**1313-0177**	**1313-0176**	-	-
Maverick X3 Turbo RR XRS 20-21	**1313-0177**	**1313-0176**	**1313-0177**	**1313-0176**	-	-
Maverick X3 Turbo XMR 18-21	**1313-0177**	**1313-0176**	**1313-0177**	**1313-0176**	-	-
Maverick X3 Turbo XRC 18-21	**1313-0177**	**1313-0176**	**1313-0177**	**1313-0176**	-	-
Maverick X3 XDS 17	**1313-0177**	**1313-0176**	**1313-0177**	**1313-0176**	-	-
Maverick X3 XRS 17	**1313-0177**	**1313-0176**	**1313-0177**	**1313-0176**	-	-
Commander 1000 LTD 13-17	**1313-0178**	**1313-0178**	**1313-0178**	**1313-0178**	-	-
Commander 1000 LTD 18-20	**1313-0179**	**1313-0185**	**1313-0179**	**1313-0185**	-	-
Commander 1000 XTP 14-16,	**1313-0178**	**1313-0178**	**1313-0178**	**1313-0178**	-	-
Commander 1000 XTP 17	-	-	**1313-0178**	**1313-0178**	-	-
Commander MAX 1000 LTD 16-17	**1313-0178**	**1313-0178**	**1313-0178**	**1313-0178**	-	-
Commander MAX 1000 LTD 18-20	**1313-0179**	**1313-0185**	**1313-0179**	**1313-0185**	-	-
Commander MAX 1000 XTP 15	**1313-0178**	**1313-0178**	**1313-0178**	**1313-0178**	-	-
Maverick 1000 STD 13	**1313-0178**	**1313-0178**	**1313-0178**	**1313-0178**	-	-
Maverick 1000 STD 15-18	-	**1313-0180**	-	**1313-0180**	-	-
Maverick 1000 Turbo 16-17	-	**1313-0180**	-	**1313-0180**	-	-
Maverick 1000 Turbo XDS 15-16	-	-	**1313-0182**	**1313-0182**	-	-
Maverick 1000 Turbo XRS 16	-	-	**1313-0182**	**1313-0182**	-	-
Maverick 1000 XC 16-17	-	**1313-0180**	-	**1313-0180**	-	-
Maverick 1000 XDS 15	-	-	**1313-0182**	**1313-0182**	-	-
Maverick 1000 XDS 16	-	**1313-0180**	**1313-0182**	**1313-0182**	-	-
Maverick 1000 XMR 14	**1313-0178**	**1313-0178**	**1313-0178**	**1313-0178**	-	-
Maverick 1000 XMR 15-18	-	**1313-0180**	-	**1313-0180**	-	-
Maverick 1000 XRS 13	**1313-0178**	**1313-0178**	**1313-0178**	**1313-0178**	-	-
Maverick 1000 XRS 15	-	**1313-0180**	-	**1313-0180**	-	-
Maverick 1000 XXC 15-17	-	**1313-0180**	-	**1313-0180**	-	-
Maverick MAX 1000 STD 15-17	-	**1313-0180**	-	**1313-0180**	-	-
Maverick MAX 1000 Turbo 16-17	-	**1313-0180**	-	**1313-0180**	-	-

Suite de la section KITS DE ROULEMENT ET BAGUE D'AMORTISSEUR SUPÉRIEURS/INFÉRIEURS page suivante.

Les produits avec une référence **GRIS GRAS** sont nouveaux pour 2024.

ÉCHAPPEMENT
LAMES À NEIGE ET ACCESSOIRES
TREUILS ET FIXATIONS
AUDIO
ACCESSOIRES GÉNÉRAUX ET CADENAS/ ANTIVOLS
PORTE-BAGAGES ET ACCESSOIRES
COFFRES, BAGAGES ET RANGEMENT
PIÈCES PLASTIQUES ET DE CARÉNAGE
PARE-CHOCS ET PROTECTIONS
GUIDONS ET COMMANDES
ROUES ET ACCESSOIRES
FREINS
COURROIES, CHAÎNES, PIGNONS ET COURONNES
TRANSMISSION
SUSPENSION
MOTEUR ET REFROIDISSEMENT
ADMISSION
ÉLECTRICITÉ
ÉCLAIRAGE
OUTILLAGE ET PROMOTION
INDEX

MOOSE RACING

KITS DE ROULEMENT ET BAGUE D'AMORTISSEUR SUPÉRIEURS/INFÉRIEURS (SUITE)

MODÈLES	KIT ROULEMENT D'AMORTISSEUR AVANT SUPÉRIEUR - RÉF.	KIT ROULEMENT D'AMORTISSEUR AVANT INFÉRIEUR - RÉF.	KIT ROULEMENT D'AMORTISSEUR ARRIÈRE SUPÉRIEUR - RÉF.	KIT ROULEMENT D'AMORTISSEUR ARRIÈRE INFÉRIEUR - RÉF.	KIT BAGUE D'AMORTISSEUR AVANT - RÉF.	KIT BAGUE D'AMORTISSEUR ARRIÈRE - RÉF.
CAN-AM (SUITE)						
Maverick MAX 1000 Turbo XDS 15-16	-	1313-0180	1313-0182	1313-0182	-	-
Maverick MAX 1000 Turbo XDS 17	-	1313-0180	1313-0177	1313-0177	-	-
Maverick MAX 1000 Turbo XRS 16	-	1313-0180	-	1313-0180	-	-
Maverick MAX 1000 Turbo XRS 17	-	1313-0180	1313-0177	1313-0177	-	-
Maverick MAX 1000 XC/XXC 16	-	1313-0180	-	1313-0180	-	-
Maverick MAX 1000 XDS 15	-	1313-0180	1313-0182	1313-0182	-	-
Maverick MAX 1000 XDS 16	-	1313-0180	-	1313-0180	-	-
Maverick MAX 1000 XMR 17-18	-	1313-0180	-	1313-0180	-	-
Maverick MAX 1000 XRS 15	-	1313-0180	-	1313-0180	-	-
Maverick Sport 1000 19-21	-	1313-0180	-	1313-0180	-	-
Maverick Sport 1000 DPS 19-21	-	1313-0180	-	1313-0180	-	-
Maverick Sport 1000R DPS 19	-	1313-0180	1313-0177	1313-0176	-	-
Maverick Sport 1000R DPS 20-21	-	1313-0180	-	1313-0180	-	-
Maverick Sport 1000R XMR 19-21	-	1313-0180	1313-0177	1313-0176	-	-
Maverick Sport 1000R XRC 19-21	-	1313-0180	1313-0177	1313-0176	-	-
Maverick Sport 1000R XXC 20-21	-	1313-0180	1313-0177	1313-0176	-	-
Maverick Sport MAX 1000R DPS 19	-	1313-0180	1313-0177	1313-0176	-	-
Maverick Sport MAX 1000R DPS 20-21	-	1313-0180	-	1313-0180	-	-
Outlander 1000 XMR 13-14	1313-0178	1313-0178	1313-0178	1313-0178	-	-
Outlander 1000 XMR 15-17	1313-0178	1313-0185	1313-0178	1313-0185	-	-
Outlander 1000 XMR 19-21	1313-0179	1313-0185	1313-0179	1313-0185	-	-
Outlander 1000 XTP 13-17	-	1313-0178	-	1313-0178	-	-
Outlander 1000 XTP 18	-	1313-0185	-	1313-0185	-	-
Outlander 1000 XTP 19-20	1313-0179	1313-0185	1313-0179	1313-0185	-	-
Outlander MAX 1000 XTP 13-16	-	1313-0178	-	1313-0178	-	-
Outlander MAX 1000 XTP 17	-	1313-0178	-	1313-0185	-	-
Outlander MAX 1000 XTP 18	-	1313-0185	-	1313-0185	-	-
Outlander MAX 1000 XTP 19	1313-0179	1313-0185	1313-0179	1313-0185	-	-
Renegade 1000 12-18	1313-0184	1313-0184	1313-0184	1313-0184	-	-
Renegade 1000 19	1313-0179	1313-0180	1313-0179	1313-0180	-	-
Renegade 1000 XMR 16	-	1313-0178	-	1313-0178	-	-
Renegade 1000 XMR 17- 18	-	1313-0185	-	1313-0185	-	-
Renegade 1000 XMR 19- 21	1313-0179	1313-0185	1313-0179	1313-0185	-	-
Renegade 1000 XXC 12- 17	-	1313-0178	-	1313-0178	-	-
Renegade 1000 XXC 18	-	1313-0185	-	1313-0185	-	-
Renegade 1000 XXC 19	1313-0179	1313-0185	1313-0179	1313-0185	-	-
HONDA						
ATC250ES 85-87	-	-	-	1313-0173	-	-
TRX250R 86-89	1313-0173	-	-	-	-	-
TRX250TE Recon 14-21	-	1313-0170	-	-	-	-
TRX250TM Recon 14-21	-	1313-0170	-	-	-	-
TRX250X/EX Sportrax 01-05	-	1313-0121	-	1313-0170	-	-
TRX250X/EX Sportrax 06-12	-	1313-0168	-	-	-	-
TRX250X/EX Sportrax 13-21	-	1313-0121	-	1313-0170	-	-
TRX350FE 00-05	1313-0172	1313-0168	-	1313-0223	1313-0031	-
TRX350FE 06	1313-0172	1313-0168	-	-	1313-0031	-
TRX350FM Fourtrax Rancher 00-05	1313-0172	1313-0168	-	1313-0223	1313-0031	-
TRX350FM Fourtrax Rancher 06	1313-0172	1313-0168	-	-	1313-0031	-
TRX350TE 00-05	1313-0172	1313-0168	-	1313-0223	1313-0031	-
TRX350TE 06	1313-0172	1313-0168	-	-	1313-0031	-
TRX350TM Fourtrax Rancher 00-05	1313-0172	1313-0168	-	1313-0223	1313-0031	-
TRX350TM Fourtrax Rancher 06	1313-0172	1313-0168	-	-	1313-0031	-
TRX400EX 99-04	1313-0173	1313-0169	-	-	1313-0029	-
TRX400EX 05-07	1313-0173	-	-	-	-	-
TRX400EX 08	1313-0173	1313-0169	-	-	-	-
TRX400FA 04-07	1313-0172	1313-0168	-	-	1313-0031	-
TRX400FGA Fourtrax Rancher 4x4 04-07	1313-0172	1313-0168	-	-	1313-0031	-
TRX400X 09-14	1313-0173	1313-0169	-	-	-	-
TRX420 FA IRS 09-14	-	1313-0121	-	-	-	-
TRX420 FE 07-13	-	1313-0121	-	-	-	-
TRX420 FM 07-13	-	1313-0121	-	-	-	-
TRX420 FPA IRS 09-14	-	1313-0121	-	-	-	-
TRX420 FPE 09-13	-	1313-0121	-	-	-	-
TRX420 FPM 09-13	-	1313-0121	-	-	-	-
TRX420 TE 07-13	-	1313-0121	-	-	-	-
TRX420 TM 07-13	-	1313-0121	-	-	-	-
TRX450ER 06-14	1313-0173	-	-	-	-	-
TRX450ES 98-01	-	1313-0030	-	-	-	-
TRX450FE 02-04	-	1313-0030	-	1313-0010	-	-
TRX450FM 02-04	-	1313-0030	-	1313-0010	-	-
TRX450R 04-09	1313-0173	-	-	-	-	-
TRX450S 98-01	-	1313-0030	-	-	-	-
TRX500FA 01-04	-	1313-0010	-	1313-0010	-	-
TRX500FA 05-06	1313-0172	1313-0010	-	1313-0010	-	-
TRX500FA 07-08	1313-0172	1313-0168	-	1313-0168	1313-0031	1313-0031
TRX500FA 09-14	-	1313-0168	-	1313-0168	1313-0031	1313-0031
TRX500FE 05-06	1313-0172	1313-0010	-	1313-0010	-	-

Les produits avec une référence GRIS GRAS sont nouveaux pour 2024.

MOOSE RACING

KITS DE ROULEMENT ET BAGUE D'AMORTISSEUR SUPÉRIEURS/INFÉRIEURS (SUITE)

MODÈLES	KIT ROULEMENT D'AMORTISSEUR AVANT SUPÉRIEUR - RÉF.	KIT ROULEMENT D'AMORTISSEUR AVANT INFÉRIEUR - RÉF.	KIT ROULEMENT D'AMORTISSEUR ARRIÈRE SUPÉRIEUR - RÉF.	KIT ROULEMENT D'AMORTISSEUR ARRIÈRE INFÉRIEUR - RÉF.	KIT BAGUE D'AMORTISSEUR AVANT - RÉF.	KIT BAGUE D'AMORTISSEUR ARRIÈRE - RÉF.
HONDA (SUITE)						
TRX500FE 07	**1313-0172**	**1313-0168**	-	**1313-0168**	**1313-0031**	-
TRX500FE 08-11	**1313-0172**	**1313-0168**	-	**1313-0168**	**1313-0031**	**1313-0031**
TRX500FE 12-13	-	**1313-0215**	-	**1313-0216**	**1313-0031**	-
TRX500FGA 04	-	**1313-0010**	-	**1313-0010**	-	-
TRX500FGA 05-06	**1313-0172**	**1313-0010**	-	**1313-0010**	-	-
TRX500FGA 07-08	**1313-0172**	**1313-0168**	-	**1313-0168**	**1313-0031**	**1313-0031**
TRX500FM 05-06	**1313-0172**	**1313-0010**	-	**1313-0010**	-	-
TRX500FM 07-11	**1313-0172**	**1313-0168**	-	**1313-0168**	**1313-0031**	**1313-0031**
TRX500FM 12-13	-	**1313-0215**	-	**1313-0216**	**1313-0031**	-
TRX500FPA 09-14	-	**1313-0168**	-	**1313-0168**	**1313-0031**	**1313-0031**
TRX500FPE 07-08	**1313-0172**	**1313-0168**	-	**1313-0168**	**1313-0031**	**1313-0031**
TRX500FPE 09-11	-	**1313-0168**	-	**1313-0168**	**1313-0031**	**1313-0031**
TRX500FPE 12-13	-	**1313-0215**	-	**1313-0216**	**1313-0031**	-
TRX500FPM 08	**1313-0172**	**1313-0168**	-	**1313-0168**	**1313-0031**	**1313-0031**
TRX500FPM 09-11	-	**1313-0168**	-	**1313-0168**	**1313-0031**	**1313-0031**
TRX500FPM 12-13	-	**1313-0215**	-	**1313-0216**	**1313-0031**	-
TRX500TM 05-06	**1313-0172**	**1313-0010**	-	**1313-0010**	-	-
TRX650 Rincon 03-05	-	**1313-0010**	-	-	-	-
TRX680 Rincon 06-20	-	**1313-0010**	-	-	-	-
Big Red MUV 700 09-13	-	**1313-0121**	-	-	-	-
KAWASAKI						
KFX400 03-06	-	**1313-0169**	-	**1313-0004**	-	-
KFX450R 08-14	-	**1313-0222**	-	-	-	-
KVF650 I Brute Force 06-13	-	**1313-0153**	-	**1313-0153**	-	-
KFX 700 V-Force 04-09	-	**1313-0168**	-	-	-	-
KVF750 Brute Force 05-21	**1313-0187**	**1313-0153**	**1313-0187**	**1313-0153**	-	-
KVF750 Brute Force EPS 12-21	**1313-0187**	**1313-0153**	**1313-0187**	**1313-0153**	-	-
KTM						
SX 450 ATV 09-10	-	-	**1313-0021**	**1313-0021**	-	-
SX 505 ATV 09-10	-	-	**1313-0021**	**1313-0021**	-	-
POLARIS						
Sportsman 325 ETX EFI 15	-	-	**1313-0189**	**1313-0190**	-	-
Sportsman 325 ETX EFI MD 15	-	-	**1313-0189**	**1313-0190**	-	-
Sportsman 400 4x4 03-05	-	-	**1313-0189**	**1313-0190**	-	-
Sportsman 400 4x4 AA AE AG 04	-	-	**1313-0189**	**1313-0190**	-	-
Sportsman 400 4x4 AQ-AV 04	-	-	**1313-0189**	**1313-0190**	-	-
Sportsman 400 HO 4x4 11-14	-	-	**1313-0189**	**1313-0190**	-	-
450 HO 2x4 MD 16	-	-	**1313-0189**	**1313-0190**	-	-
Outlaw 450 08-10	**1313-0219**	**1313-0219**	**1313-0174**	**1313-0174**	-	-
Sportsman 450 06	-	-	**1313-0189**	**1313-0190**	-	-
Sportsman 450 EFI MD 16	-	-	**1313-0189**	**1313-0190**	-	-
Sportsman 450 EPS Quad 16	-	-	**1313-0189**	**1313-0190**	-	-
Sportsman 450 EPS ZUG 16	-	-	**1313-0189**	**1313-0190**	-	-
Sportsman 450 HD 2x4 18	-	-	**1313-0189**	**1313-0190**	-	-
Sportsman 450 HO 16-21	-	-	**1313-0189**	**1313-0190**	-	-
Sportsman 450 HO 2x4 MD 16	-	-	**1313-0189**	**1313-0190**	-	-
Diesel 455 4x4 01	-	-	**1313-0189**	**1313-0190**	-	-
Outlaw 500 06	**1313-0219**	**1313-0219**	**1313-0219**	-	-	-
Predator 500 03-06	-	-	**1313-0174**	**1313-0174**	-	-
Predator 500 07	**1313-0219**	**1313-0219**	**1313-0174**	**1313-0174**	-	-
Sportsman 500 4x4 DUSE 02	-	-	**1313-0189**	**1313-0190**	-	-
Sportsman 500 4x4 DUSE HO 01	-	-	**1313-0189**	**1313-0190**	-	-
Sportsman 500 4x4 HO 01-13	-	-	**1313-0189**	**1313-0190**	-	-
Sportsman 500 4x4 HO AA-AC-AE-AG 04	-	-	**1313-0189**	**1313-0190**	-	-
Sportsman 500 4x4 HO AO-AX 04	-	-	**1313-0189**	**1313-0190**	-	-
Sportsman 500 4x4 RSE 01-02	-	-	**1313-0189**	**1313-0190**	-	-
Sportsman 500 EFI 06-09	-	-	**1313-0189**	**1313-0190**	-	-
Sportsman 500 X2 06-09	-	-	**1313-0189**	**1313-0190**	-	-
Sportsman Forest 500 11-13	-	-	**1313-0189**	**1313-0190**	-	-
Sportsman Touring 500 08-13	-	-	**1313-0189**	**1313-0190**	-	-
Worker 500 4x4 00-02	-	-	**1313-0189**	**1313-0190**	-	-
Xplorer 500 97	-	-	-	**1313-0190**	-	-
Outlaw 525 S 08-10	-	-	**1313-0174**	**1313-0174**	-	-
Outlaw 525 IRS 08-11	**1313-0219**	**1313-0219**	**1313-0219**	-	-	-
Sportsman 550 11-13	**1313-0188**	**1313-0221**	**1313-0188**	**1313-0221**	-	-
Sportsman 550 EPS 10-14	**1313-0188**	**1313-0221**	**1313-0188**	**1313-0221**	-	-
Sportsman 550 X2 10	**1313-0188**	**1313-0221**	-	-	-	-
Sportsman 550 X2 11-14	**1313-0188**	**1313-0221**	**1313-0188**	**1313-0221**	-	-
Sportsman 550 X2 EPS LE 14	**1313-0188**	**1313-0221**	**1313-0188**	**1313-0221**	-	-
Sportsman 550 X2 INTL 14	**1313-0188**	**1313-0221**	**1313-0188**	**1313-0221**	-	-
Sportsman 550 XP 10-14	**1313-0188**	**1313-0221**	**1313-0188**	**1313-0221**	-	-
Sportsman 550 XP EPS HD INTL 14	**1313-0188**	**1313-0221**	**1313-0188**	**1313-0221**	-	-
Sportsman Forest 550 11-14	**1313-0188**	**1313-0221**	**1313-0188**	**1313-0221**	-	-
Sportsman Touring 550 EPS 10	**1313-0188**	**1313-0221**	-	-	-	-
Sportsman Touring 550 EPS 11-14	**1313-0188**	**1313-0221**	**1313-0188**	**1313-0221**	-	-
RZR 570 S 17	-	-	**1313-0174**	-	-	-
Sportsman 570 EFI 14-21	-	-	**1313-0189**	**1313-0190**	-	-

Suite de la section KITS DE ROULEMENT ET BAGUE D'AMORTISSEUR SUPÉRIEURS/INFÉRIEURS page suivante.

Les produits avec une référence **GRIS GRAS** sont nouveaux pour 2024.

MOOSE RACING

KITS DE ROULEMENT ET BAGUE D'AMORTISSEUR SUPÉRIEURS/INFÉRIEURS (SUITE)

MODÈLES	KIT ROULEMENT D'AMORTISSEUR AVANT SUPÉRIEUR - RÉF.	KIT ROULEMENT D'AMORTISSEUR AVANT INFÉRIEUR - RÉF.	KIT ROULEMENT D'AMORTISSEUR ARRIÈRE SUPÉRIEUR - RÉF.	KIT ROULEMENT D'AMORTISSEUR ARRIÈRE INFÉRIEUR - RÉF.	KIT BAGUE D'AMORTISSEUR AVANT - RÉF.	KIT BAGUE D'AMORTISSEUR ARRIÈRE - RÉF.
POLARIS (SUITE)						
Sportsman 570 EFI EPS 14-15	-	-	1313-0189	1313-0190	-	-
Sportsman 570 EFI EPS Forest Quad 15	-	-	1313-0189	1313-0190	-	-
Sportsman 570 EFI EPS MD 15	-	-	1313-0189	1313-0190	-	-
Sportsman 570 EFI HD 16-18	-	-	1313-0189	1313-0190	-	-
Sportsman 570 EFI MD 15-17	-	-	1313-0189	1313-0190	-	-
Sportsman 570 EFI UTE 17-19	-	-	1313-0189	1313-0190	-	-
Sportsman 570 EFI UTE HD 15-16	-	-	1313-0189	1313-0190	-	-
Sportsman 570 EFI UTE HD EPS 14	-	-	1313-0189	1313-0190	-	-
Sportsman 570 EFI UTE MD 16	-	-	1313-0189	1313-0190	-	-
Sportsman 570 EFI X2 EPS 15-21	-	-	1313-0189	1313-0190	-	-
Sportsman 570 EFI X2 EPS EU 15	-	-	1313-0189	1313-0190	-	-
Sportsman 570 EPS EU 17-18	-	-	1313-0189	1313-0190	-	-
Sportsman 570 EPS Quad 16	-	-	1313-0189	1313-0190	-	-
Sportsman 570 EPS UTE Quad 16	-	-	1313-0189	1313-0190	-	-
Sportsman 570 EPS ZUG 16-18	-	-	1313-0189	1313-0190	-	-
Sportsman 570 HD 15	-	-	1313-0189	1313-0190	-	-
Sportsman 570 HD EFI 14	-	-	1313-0189	1313-0190	-	-
Sportsman 570 Premium/Trail 21	-	-	1313-0189	1313-0190	-	-
Sportsman 570 SP 15-21	1313-0189	1313-0190	1313-0189	1313-0190	-	-
Sportsman 570 SP EPS Quad 15-16	1313-0189	1313-0190	1313-0189	1313-0190	-	-
Sportsman 570 SP MD 15-16	1313-0189	1313-0190	1313-0189	1313-0190	-	-
Sportsman 570 Trail 21	-	-	1313-0189	1313-0190	-	-
Sportsman 570 Ultimate Trail LE 21	-	-	1313-0189	1313-0190	-	-
Sportsman 570 Utility HD LE 21	-	-	1313-0189	1313-0190	-	-
Sportsman 570 X2 EPS MD 17	-	-	1313-0189	1313-0190	-	-
Sportsman Forest 570 14	-	-	1313-0189	1313-0190	-	-
Sportsman Forest 570 EFI EPS 14-15	-	-	1313-0189	1313-0190	-	-
Sportsman Touring 570 EFI 14-21	-	-	1313-0189	1313-0190	-	-
Sportsman Touring 570 EFI EPS 15-16	-	-	1313-0189	1313-0190	-	-
Sportsman Touring 570 EFI EPS MD 16-17	-	-	1313-0189	1313-0190	-	-
Sportsman Touring 570 EFI EU 15	-	-	1313-0189	1313-0190	-	-
Sportsman Touring 570 EFI INTL 14	-	-	1313-0189	1313-0190	-	-
Sportsman Touring 570 EFI MD 15	-	-	1313-0189	1313-0190	-	-
Sportsman Touring 570 EPS Quad 16	-	-	1313-0189	1313-0190	-	-
Sportsman Touring 570 Premium 20	-	-	1313-0189	1313-0190	-	-
Sportsman Touring 570 Premium 21	1313-0189	1313-0189	1313-0189	1313-0190	-	-
Sportsman Touring 570 SP 15-20	1313-0189	1313-0190	1313-0189	1313-0190	-	-
Sportsman 600 4x4 03-05	-	-	1313-0189	1313-0190	-	-
Sportsman 700 4x4 03-07	-	-	1313-0189	1313-0190	-	-
Sportsman 700 EFI 05-07	-	-	1313-0189	1313-0190	-	-
Sportsman X2 700 EFI 08	-	-	1313-0189	1313-0190	-	-
Sportsman 800 EFI 05-14	-	-	1313-0189	1313-0190	-	-
Sportsman 800 EFI Forest 14	-	-	1313-0189	1313-0190	-	-
Sportsman 800 HO EFI 09	-	-	1313-0189	1313-0190	-	-
Sportsman Forest 800 EFI 12-13	-	-	1313-0189	1313-0190	-	-
Sportsman Touring 800 EFI 08-09	-	-	1313-0189	1313-0190	-	-
Sportsman X2 800 EFI 07-09	-	-	1313-0189	1313-0190	-	-
Scrambler 850 15-21	1313-0188	1313-0221	1313-0188	1313-0221	-	-
Scrambler 850 EU 15	1313-0188	1313-0221	1313-0188	1313-0221	-	-
Scrambler 850 HO/EPS 13	1313-0188	1313-0221	1313-0188	1313-0221	-	-
Scrambler 85 HO/EPS 13 (kits de roulement Fox Shox)	1313-0219	-	-	1313-0219	-	-
Scrambler 850 HO/EPS 14	1313-0188	1313-0221	1313-0188	1313-0221	-	-
Scrambler 85 HO/EPS 14 (kits de roulement Fox Shox)	1313-0219	-	-	-	-	-
Scrambler 850 MD 15	1313-0188	1313-0221	1313-0188	1313-0221	-	-
Scrambler 850 XP HO EPS 14	1313-0188	1313-0221	1313-0188	1313-0221	-	-
Scrambler 850 XP HO EPS 14 (kit de roulement Fox Shox)	1313-0219	-	-	-	-	-
Sportsman 850 High Lifter 16-21	1313-0188	1313-0221	1313-0188	1313-0221	-	-
Sportsman 850 Premium 21	1313-0188	1313-0221	1313-0188	1313-0221	-	-
Sportsman 850 SP 15-18	1313-0188	1313-0221	1313-0188	1313-0221	-	-
Sportsman 850 Ultimate Trail Edition	1313-0188	1313-0221	1313-0188	1313-0221	-	-
Sportsman 850 WV 14	1313-0188	1313-0221	1313-0188	1313-0221	-	-
Sportsman 850 XP HO EPS MD 15	1313-0188	1313-0221	1313-0188	1313-0221	-	-
Sportsman Forest 850 11-15	1313-0188	1313-0221	1313-0188	1313-0221	-	-
Sportsman Forest 850 EU 15	1313-0188	1313-0221	1313-0188	1313-0221	-	-
Sportsman Touring 850 21	1313-0188	1313-0221	1313-0188	1313-0221	-	-
Sportsman Touring 850 EPS 14	1313-0188	1313-0221	1313-0188	1313-0221	-	-
Sportsman Touring 850 EPS EPS 14 (kit de roulement Fox Shox)	1313-0219	-	-	-	-	-
Sportsman Touring 850 INTL 14	1313-0188	1313-0221	1313-0188	1313-0221	-	-
Sportsman Touring 850 SP 15-20	1313-0188	1313-0221	1313-0188	1313-0221	-	-
Sportsman Touring 850 SP EU 15	1313-0188	1313-0221	1313-0188	1313-0221	-	-
Sportsman Touring 850 SP MD 15	1313-0188	1313-0221	1313-0188	1313-0221	-	-
Sportsman Touring EPS 850 10	1313-0188	1313-0221	-	-	-	-
Sportsman Touring EPS 850 11-13	1313-0188	1313-0221	1313-0188	1313-0221	-	-
Sportsman Touring EPS 850 HO 13	1313-0188	1313-0221	1313-0188	1313-0221	-	-
Sportsman X2 850 11	1313-0188	1313-0221	1313-0188	1313-0221	-	-
Sportsman XP 850 09-13	1313-0188	1313-0221	1313-0188	1313-0221	-	-
Sportsman XP 850 EPS 10-13	1313-0188	1313-0221	1313-0188	1313-0221	-	-
Sportsman XP 850 EPS 14	1313-0188	1313-0221	1313-0188	1313-0221	-	-

Les produits avec une référence GRIS GRAS sont nouveaux pour 2024.

KITS DE ROULEMENT ET BAGUE D'AMORTISSEUR SUPÉRIEURS/INFÉRIEURS (SUITE)

MODÈLES	KIT ROULEMENT D'AMORTISSEUR AVANT SUPÉRIEUR - RÉF.	KIT ROULEMENT D'AMORTISSEUR AVANT INFÉRIEUR - RÉF.	KIT ROULEMENT D'AMORTISSEUR ARRIÈRE SUPÉRIEUR - RÉF.	KIT ROULEMENT D'AMORTISSEUR ARRIÈRE INFÉRIEUR - RÉF.	KIT BAGUE D'AMORTISSEUR AVANT - RÉF.	KIT BAGUE D'AMORTISSEUR ARRIÈRE - RÉF.
POLARIS (SUITE)						
Sportsman XP 850 EPS 14 (kit de roulement Fox Shox)	**1313-0219**	-	-	-	-	-
RZR 4 800 10-14	**1313-0217**	**1313-0217**	**1313-0217**	**1313-0217**	-	-
RZR S 800 09-14 (kit de roulement Fox Shox)	**1313-0219**	**1313-0219**	**1313-0217**	**1313-0217**	-	-
RZR S 800 10	**1313-0219**	**1313-0219**	**1313-0217**	**1313-0217**	-	-
ACE 900 EPS XC 17-19	**1313-0174**	-	**1313-0174**	-	-	-
RZR XP 900 11-12	**1313-0217**	**1313-0217**	-	-	-	-
RZR XP 900 13 (kit de roulement Fox Shox)	**1313-0217**	**1313-0217**	-	-	-	-
RZR 4 900 15-18	**1313-0186**	**1313-0186**	**1313-0186**	**1313-0186**	-	-
RZR 4 XP 900 12-14	**1313-0174**	**1313-0174**	**1313-0175**	**1313-0175**	-	-
RZR 4 XP Jagged 13	**1313-0174**	**1313-0174**	**1313-0175**	**1313-0175**	-	-
RZR 900 60 Inch 16	**1313-0186**	**1313-0186**	**1313-0186**	**1313-0186**	-	-
RZR 900/S 60 pouces 17-20 (kit de roulement Fox Shox)	**1313-0186**	**1313-0186**	**1313-0186**	**1313-0186**	-	-
RZR 900 60 pouces 17-20 (kit de roulement d'amortisseur Walker Evens)	**1313-0174**	**1313-0174**	**1313-0174**	**1313-0174**	-	-
RZR Turbo S 21	-	-	**1313-0218**	-	-	-
RZR Turbo S 4 21	-	-	**1313-0218**	-	-	-
RZR XP 4 Turbo 16-17	-	-	**1313-0218**	**1313-0218**	-	-
RZR XP 4 Turbo 16-17	**1313-0186**	**1313-0186**	-	-	-	-
RZR XP 4 Turbo 20-21	**1313-0174**	**1313-0174**	**1313-0174**	**1313-0174**	-	-
RZR XP 4 Turbo S 21	-	-	**1313-0218**	-	-	-
RZR XP Turbo 16-17	**1313-0186**	**1313-0186**	**1313-0218**	**1313-0218**	-	-
RZR XP Turbo 20-21	-	-	**1313-0175**	**1313-0175**	-	-
RZR XP Turbo MD 16	**1313-0186**	**1313-0186**	**1313-0218**	**1313-0218**	-	-
RZR XP Turbo S 18-20	-	-	**1313-0175**	**1313-0175**	-	-
RZR XP Turbo Tractor 17	**1313-0186**	**1313-0186**	**1313-0218**	**1313-0218**	-	-
General 1000 EPS Deluxe 19-21	**1313-0186**	**1313-0186**	**1313-0186**	**1313-0186**	-	-
General 4 1000 EPS 18-20	**1313-0186**	**1313-0186**	**1313-0186**	**1313-0186**	-	-
General 4/XP 4 1000 EPS Deluxe/Premium 21	**1313-0186**	**1313-0186**	**1313-0186**	**1313-0186**	-	-
General XP/XP 4 1000 EPS Deluxe/Factory Custom 21	**1313-0174**	**1313-0174**	-	-	-	-
Ranger HST 15-16	-	-	**1313-0174**	-	-	-
RZR 1000 60 Inch 16-17	**1313-0186**	**1313-0186**	**1313-0186**	**1313-0186**	-	-
RZR 1000 60 Inch 18-21	**1313-0174**	**1313-0174**	**1313-0174**	**1313-0174**	-	-
RZR RS1 18-21	**1313-0174**	**1313-0174**	**1313-0175**	**1313-0175**	-	-
RZR S4 1000 19-20	**1313-0186**	**1313-0186**	**1313-0186**	**1313-0186**	-	-
RZR XP 1000 14	**1313-0174**	**1313-0174**	**1313-0175**	**1313-0175**	-	-
RZR XP 1000 15 (kit de roulement Fox Shox)	**1313-0218**	**1313-0218**	-	-	-	-
RZR XP 1000 16-20	**1313-0174**	**1313-0174**	**1313-0175**	**1313-0175**	-	-
RZR XP 1000 High Lifter 15 (kit de roulement Fox Shox)	**1313-0218**	**1313-0218**	-	-	-	-
RZR XP 1000 High Lifter 16-21	**1313-0174**	**1313-0174**	**1313-0175**	**1313-0175**	-	-
RZR XP 1000 LE 20	**1313-0174**	**1313-0174**	**1313-0175**	**1313-0175**	-	-
RZR XP 1000 Premium 20	**1313-0174**	**1313-0174**	**1313-0175**	**1313-0175**	-	-
RZR XP 1000 Ride Command 17-19	**1313-0174**	**1313-0174**	**1313-0175**	**1313-0175**	-	-
RZR XP 1000 Trails & Rocks 18-21	**1313-0174**	**1313-0174**	**1313-0175**	**1313-0175**	-	-
RZR XP 4 1000 14-20	**1313-0174**	**1313-0174**	**1313-0175**	**1313-0175**	-	-
RZR XP 4 1000 High Lifter 18-21	**1313-0174**	**1313-0174**	**1313-0175**	**1313-0175**	-	-
RZR XP 4 1000 Ride Command 18-19	**1313-0174**	**1313-0174**	**1313-0175**	**1313-0175**	-	-
RZR XP 4 1000 Sport 21	**1313-0174**	**1313-0174**	**1313-0175**	**1313-0175**	-	-
Scrambler 1000 MD 15	**1313-0219**	-	-	-	-	-
Scrambler 1000 MD 16-17 (kit de roulement Fox Shox)	**1313-0219**	-	-	-	-	-
Scrambler 1000 MD 17	**1313-0188**	**1313-0221**	**1313-0188**	**1313-0221**	-	-
Scrambler 1000 Tractor 16-17 (kit de roulement Fox Shox)	**1313-0219**	-	-	-	-	-
Scrambler 1000 Tractor 18	**1313-0219**	-	-	-	-	-
Scrambler 1000 XP 15-18	**1313-0219**	-	-	-	-	-
Scrambler 1000XP HO EPS 14-15	**1313-0219**	-	-	-	-	-
Sportsman 1000 High Lifter 16-21	**1313-0188**	**1313-0221**	**1313-0188**	**1313-0221**	-	-
Sportsman 1000 MD 15	**1313-0188**	**1313-0221**	**1313-0188**	**1313-0221**	-	-
Sportsman 1000 XP 15	**1313-0188**	**1313-0221**	**1313-0188**	**1313-0221**	-	-
Sportsman 1000 XP 15 (kit de roulement Fox Shox)	**1313-0219**	-	-	-	-	-
Sportsman 1000 XP 16-21	**1313-0188**	**1313-0221**	**1313-0188**	**1313-0221**	-	-
Sportsman 1000 XP 55 20	**1313-0174**	-	-	-	-	-
Sportsman 1000 XP 55 21	**1313-0174**	**1313-0174**	-	-	-	-
Sportsman Forest 1000 EU 15	**1313-0188**	**1313-0221**	**1313-0188**	**1313-0221**	-	-
Sportsman Touring 1000 15-16	**1313-0188**	**1313-0221**	**1313-0188**	**1313-0221**	-	-
Sportsman Touring 1000 15-16 (kit de roulement Fox Shox)	**1313-0219**	-	-	-	-	-
Sportsman Touring 1000 17-21	**1313-0188**	**1313-0221**	**1313-0188**	**1313-0221**	-	-
SUZUKI						
LT-250S 89-90	-	-	-	**1313-0157**	-	-
LT-Z400 03-14	-	**1313-0169**	-	**1313-0004**	-	-
LT-R450 06-11	**A29-1003**	**A29-1003**	**A29-1003**	**1313-0004**	**1313-0028**	-
YAMAHA						
YFM350 Warrior 87-04	-	-	**A29-1020**	**1313-0006**	-	-
YFZ350 Banshee 87-09	-	-	**A29-1020**	**1313-0006**	-	-
YFM660R Raptor 01-05	-	-	**A29-1020**	**1313-0006**	-	-
YFM700R Raptor 06-17	-	-	-	**1313-0157**	-	-

Les produits avec une référence GRIS GRAS sont nouveaux pour 2024.

ÉCHAPPEMENT
LAMES À NEIGE ET ACCESSOIRES
TREUILS ET FIXATIONS
AUDIO
ACCESSOIRES GÉNÉRAUX ET CADENAS/ ANTIVOLS
PORTE-BAGAGES ET ACCESSOIRES
COFFRES, BAGAGES ET RANGEMENT
PIÈCES PLASTIQUES ET DE CARÉNAGE
PARE-CHOCS ET PROTECTIONS
GUIDONS ET COMMANDES
ROUES ET ACCESSOIRES
FREINS
COURROIES, CHAÎNES, PIGNONS ET COURONNES
TRANSMISSION
SUSPENSION
MOTEUR ET REFROIDISSEMENT
ADMISSION
ÉLECTRICITÉ
ÉCLAIRAGE
OUTILLAGE ET PROMOTION
INDEX

KITS DE ROULEMENTS D'AMORTISSEUR AVANT ET ARRIÈRE



1314-0404

SHK-S24-400

- Le kit arrière contient deux roulements sphériques PTFE (roulements à segmentation articulée), quatre joints et les composants associés
- Tous les kits d'amortisseur recréent les deux extrémités de l'amortisseur
- Les kits d'amortisseur avant recréent les deux amortisseurs avant

KITS AVANT

MODÈLES	RÉF.
POLARIS	
RZR 4 900 12-14	**1314-0404**
RZR 4 1000 14-16	**1314-0404**
RZR XP 1000 14-15	**1314-0404**

KITS ARRIÈRE

MODÈLES	RÉF.
ARCTIC CAT	
DVX400 04-08	**SHK-S24-400**
KAWASAKI	
KFX400 03-06	**SHK-S24-400**
SUZUKI	
LT-Z400 03-14	**SHK-S24-400**

MODÈLES	RÉF.
YAMAHA	
YFM350 Raptor 04-13	**1313-0212**
YFZ450 04-13	**1313-0008**
YFZ450R 09-23	**1313-0008**
YFZ450X 10-11	**1313-0008**
YFM660R Raptor 02-05	**1313-0213**
YFM700R Raptor 06-17	**1313-0214**

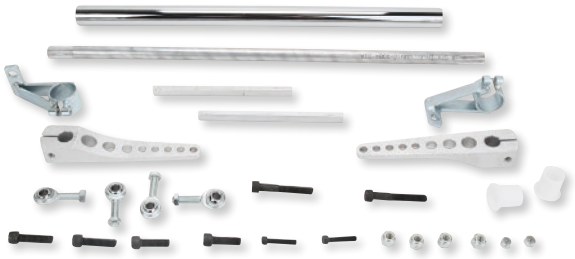

0430-0132

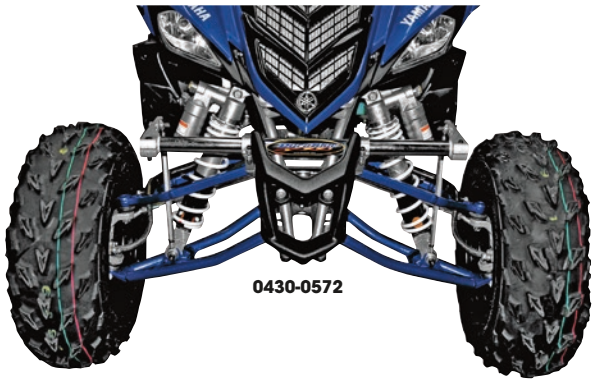

0430-0572

BARRE STABILISATRICE/ANTI-ROULIS

- Entièrement ajustable (souple ou rigide) pour un meilleur contrôle et une meilleure tenue dans les virages
- Accents en aluminium brossé et plaqué chrome

MODÈLES	RÉF.
KAWASAKI	
KFX450 08-14	**0430-0132**

MODÈLES	RÉF.
YAMAHA	
YFZ450R/X 04-15, YFM350R/660R Raptor 01-05	**0430-0132**
YFM700R Raptor 06-15	**0430-0572**

MAILLONS D'EXTRÉMITÉ DE BARRE STABILISATRICE AVANT ET ARRIÈRE



0450-0646



0450-0645

- Les maillons d'extrémité de barre stabilisatrice ne peuvent pas être ajustés
- Les barres stabilisatrice Trinity Racing vous permettent de régler la tension de la barre stabilisatrice
- De plus, elles sont beaucoup plus résistants que celles d'origine, ce qui évite tout problème sur la piste
- Fabriqués en aluminium extrudé et anodisé noir
- Les cales sont en acier inoxydable de haute qualité avec un manchon anti-poussière intégré à la cale

CONVIENT POUR LES MODÈLES	DESCRIPTION	RÉF.
CAN-AM		
Maverick X3/Max Turbo/Turbo R/Turbo RR (tous) 17-23	Avant	0450-0648
	Arrière	0450-0647

CONVIENT POUR LES MODÈLES	DESCRIPTION	RÉF.
POLARIS		
RZR Pro XP/XP4 (tous) 20-23	Avant	0450-0646
	Arrière	0450-0645

BIELLETTES



1302-0758



1302-0757

- Les biellettes d'origine ont tendance à se plier en cas de conduite extrême
- Les biellettes de direction Trinity Racing réduisent ce problème et sont soumises à des tests de résistance dans le désert, les dunes de sable et les chemins escarpés
- Les biellettes de direction sont fabriquées en aluminium extrudé
- Des cales de haute qualité sont utilisées et tous les désalignements appropriés sont inclus pour rendre l'installation simple
- Les cales sont en acier inoxydable de haute qualité avec un manchon anti-poussière intégré à la cale
- Disponibles en noir anodisé avec le logo Trinity Racing gravé au laser

CONVIENT POUR LES MODÈLES	RÉF.
CAN-AM	
Maverick X3/Max Turbo/Turbo R/Turbo RR (modèles de 72" uniquement) 17-23	1302-0758

CONVIENT POUR LES MODÈLES	RÉF.
POLARIS	
RZR Pro XP/XP4 (tous) 20-23	1302-0755
RZR XP1000/Turbo 64" (boulons 10 mm) 14-17,5	1302-0756
RZR XP1000/Turbo 64" (boulons 12 mm) 17,5-22	1302-0757

Les produits avec une référence GRIS GRAS sont nouveaux pour 2024.





1302-0726

BARRES DE POUSSÉE POUR UNE GRANDE GARDE AU SOL

- Soudage au TIG
- Finition par revêtement par poudre pour la durabilité
- Entièrement réglables pour régler le carrossage et la voie
- Joints à rotules 16 mm (5/8") traités thermiquement pour une capacité de 8119 kg (17 900 lb)
- Technique d'étirage tubulaire à froid de 31,8 mm, 3,2 mm (1 1/4", 0,125") de paroi
- Entretoises de mauvais alignement en acier inoxydable 416
- Les versions HD sont fabriquées à partir d'un tube massif DOM de 38,1 mm (1 1/2") sans soudure ; vous n'aurez plus jamais à vous soucier de plier ou de casser un autre tige de poussée.

CONVIENT POUR LES MODÈLES	TIGE DE POUSSÉE SUPÉRIEURE RENFORCÉE - RÉF.	TIGE DE POUSSÉE SUPÉRIEURE - RÉF.	TIGE DE POUSSÉE INFÉRIEURE RENFORCÉE - RÉF.	TIGE DE POUSSÉE INFÉRIEURE - RÉF.	KIT COMPLET RENFORCÉ - RÉF.	KIT COMPLET - RÉF.
CAN-AM						
X3 64" 17-20	-	1302-0737	-	1302-0734	-	1302-0733
X3 72" 17-20	-	1302-0736	-	1302-0735	-	1302-0732
POLARIS						
RZR XP 1000/XP Turbo14-16	1302-0726	1302-0728	1302-0720	1302-0723	1302-0715	1302-0717
RZR XP 1000/XP Turbo17-21	1302-0727	1302-0729	1302-0721	1302-0722	1302-0716	1302-0714
RZR XP Pro 19-22	-	1302-0731	-	1302-0724	-	1302-0718
RZR XP Turbo S 18-21	1302-0730	-	-	1302-0725	-	1302-0719
PIÈCES DE RECHANGE						
Extrémité de tige avec filetage à droite 5/8" de rech.	-	1302-0738	-	-	-	-
Extrémité de tige avec filetage à gauche 5/8" de rech.	-	1302-0739	-	-	-	-



1302-0691

PLATINE DE BIELLETTE ARRIÈRE

- Remplacez la fine platine de biellette d'origine
- Cette plaque est très robuste - remplacez-la par cette plaque usinée de 16 mm (5/8") d'épaisseur
- Il n'y a plus de flexion et vous n'aurez jamais à vous inquiéter de sa rupture ou de sa déformation
- S'installe comme l'unité de série, sans modification nécessaire

CONVIENT POUR LES MODÈLES	RÉF.
CAN-AM	
Maverick X3 (tous les modèles) 17-21	**1302-0691**
POLARIS	
RZR 1000 XP 14-17	**1302-0689**
RZR-4 1000 XP 14-17	**1302-0689**
RZR 1000 XP High Lifter 17	**1302-0690**

CONVIENT POUR LES MODÈLES	RÉF.
POLARIS (SUITE)	
RZR-4 1000 XP High Lifter 17	**1302-0690**
RZR 1000 XP 18-21	**1302-0690**
RZR-4 1000 XP 18-21	**1302-0690**
RZR RS1 18-21	**1302-0690**
RZR Turbo 16	**1302-0689**

CONVIENT POUR LES MODÈLES	RÉF.
POLARIS (SUITE)	
RZR Turbo-4 16	**1302-0689**
RZR Turbo (tous les modèles) 17-21	**1302-0690**
RZR Turbo-4 (tous les modèles) 17-21	**1302-0690**
RZR Pro-XP (tous)	1302-0713





FIXATIONS POUR BAGUES DE BARRE STABILISATRICE ARRIÈRE

POUR POLARIS RZR

- Lubrifient facilement les faces avant et arrière des bagues
- Utilisent les bagues d'origine
- Aluminium taillé dans la masse

CONVIENT POUR LES MODÈLES	RÉF.
RZR 4 XP 900 EPS 4x4 13	1312-1089
RZR 4 900 EPS 4x4 14-16	1312-1089
RZR 900 4x4 14-18, 20	1312-1089
RZR 900 EPS 4x4 15-18	1312-1089

CONVIENT POUR LES MODÈLES	RÉF.
RZR S 900 EPS 4x4 15-19	1312-1089
RZR S 900 4x4 15-19	1312-1089
RZR XP 1000 4x4 15, 18-20	1312-1089

MAILLONS D'EXTRÉMITÉ DE BARRE STABILISATRICE

POUR POLARIS RZR XP 1000 16-21

- Toutes les pièces nécessaires à l'installation sont incluses
- Rotules pratiques avec contre-écrous

DESCRIPTION	RÉF.
Maillons d'extrémité de barre stabilisatrice	**0450-0554**



KITS DE BAGUES DE BIELLETTE DE BARRE STABILISATRICE

- Bagues, axes de piston et rondelles de rechange pour biellettes de barre stabilisatrice Can-Am
- Le kit comprend huit bagues en polyuréthane haute performance, quatre axes de piston en acier et huit rondelles
- Réparation des deux côtés

MODÈLES	RÉF.
CAN-AM	
Outlander DPS 450 EFI 16-17	**0430-0987**
Outlander L 450 EFI 15-16	**0430-0987**
Outlander L MAX 450 EFI 15-16	**0430-0987**
Outlander MAX DPS 450 EFI 16-17	**0430-0987**
Outlander DPS 570 EFI 16-17	**0430-0987**
Outlander L 570 EFI 16	**0430-0987**
Outlander LE 570 EFI 16	**0430-0987**

MODÈLES	RÉF.
CAN-AM (SUITE)	
Outlander MAX 570 EFI 16	**0430-0987**
Outlander MAX DPS 570 EFI 16	**0430-0987**
Outlander XMR 570 EFI 16-17	**0430-0987**
Renegade 570 EFI 16- 17	**0430-0987**
Outlander DPS 650 EFI 17	**0430-0987**
Outlander DPS 850 EFI 17	**0430-0987**
Outlander MAX DPS 850 EFI 17	**0430-0987**

MODÈLES	RÉF.
CAN-AM (SUITE)	
Renegade 850 16-17	**0430-0987**
Renegade 850 XXC 16- 17	**0430-0987**
Outlander DPS 1000 EFI 17	**0430-0987**
Outlander XMR DPS 1000 EFI 17	**0430-0987**
Renegade 1000 16-17	**0430-0987**
Renegade 1000 XMR 16- 17	**0430-0987**
Renegade 1000 XXC 16- 17	**0430-0987**

Les produits avec une référence GRIS GRAS sont nouveaux pour 2024.

MOTEUR ET REFROIDISSEMENT

Kits de reconditionnement complets 859
Kits de dépannage/
reconditionnement haut-moteur 860-863

PIÈCES POUR HAUT-MOTEUR

Soupapes/ressorts/sièges de soupape 864-868
Arbres à cames 869-872
Pastilles de soupape 872-873
Chaînes de transmission 874-877
Chaînes de distribution 877-878
Tendeurs de chaîne de distribution 879
Pistons/segments/circlips/
roulements à aiguilles 880-897
Cylindres/chemises de cylindre 898-901

KITS BAS-MOTEUR/DE VILEBREQUIN

Vilebrequins/ensembles de vilebrequin 902-904
Actionneurs de sélecteur de vitesse/
capteurs d'angle de braquage 904
Bielles 905-908
Roulements/joints 908-914

JOINTS/JOINTS SPY

Moose Racing 915-928
ProX 928, 936
Cometic 929-931
Centauro 932
Athena 933-936
Rick's 934
Vertex 935-936
Feuilles de matériau d'étanchéité 935
K&S 936

KITS D'EMBRAYAGE/DISQUES GARNIS ET LISSES

Rekluse 937-939
Moose Racing 940
EBC 941-943
Barnett 943-945
TRW 946
DP Clutches 947
SBS 947
Hinson 948
ProX 949
Vintco 950
Cloches d'embrayage et
plateaux de pression 950-952

KITS D'EMBRAYAGE CVT

Moose Utility Division 953-954
EPI 955-956
Dynojet 957
RJWC 958
Kits de reconditionnement
d'embrayage CVT 958-969
Carters d'embrayage/joints de carter 970-972
Bouchons de vidange et
bouchons de remplissage d'huile 972-975

FILTRES À HUILE

Parts Unlimited 976-977
Moose Racing 977
HifloFiltro 978-980
Athena 981
Twin Air 982
K&N 983-984
Flo 985-986
Emgo 987
Joints toriques de filtre à huile 988
Filtre à air d'évacuation 988
Radiateurs/bouchons de radiateur 989-990
Durites de radiateur/
colliers de durite/accessoires 990-992
Hélices/axes de pompe à
eau et kits de réparation 993-994
Kits de reconditionnement/
joints pour pompe à eau 995-1006
Ventilateurs de radiateur 1007-1009
Sondes de température/
contacteurs de ventilateur 1009-1010
Radiateurs 1010-1012
Lanceur manuel 1013-1014



KIT DE RECONDITIONNEMENT COMPLET EN BOÎTE

- Accessoires pratiques en boîte ; pratiquement tous les composants nécessaires à un reconditionnement professionnel complet
- Kit de piston Vertex (piston compression standard, segments, goupilles et clips)
- Vilebrequin renforcé Hot Rods (longueur de série avec cage à aiguille d'axe de piston pour deux temps)
- Kit de roulement de vilebrequin/joint Hot Rods
- Kit de roulement de transmission Hot Rods (avec roulements, entretoise d'axe de pignon de sortie de boîte et rondelle frein)
- Kit de roulement d'axe de balancier d'équilibrage Hot Rods
- Kit de roulement de pompe à eau et joint Hot Rods
- Kit de joint complet Vertex avec kit de joints et joints toriques (pour haut et bas-moteur)

MODÈLES	RÉF.
ARCTIC CAT	
DVX400 04	**0903-0998**
DVX400 05-08	**0903-0999**
HONDA	
TRX350 FE/FM/TE 00-06	**0903-1633**
TRX450R 04-05	**0903-0971**
TRX450R 06-09	**0903-0972**
TRX450ER 06-14	**0903-0972**
KAWASAKI	
KFX400 03-04	**0903-0998**
KFX400 05-06	**0903-0999**
KFX450R 08-14	**0903-1053**
Brute Force 750 05-11	**0903-1265**
Brute Force 750 12-14	**0903-1266**
POLARIS	
Ranger 800 4x4 08-10	**0903-0995**
Ranger 800 4x4 12-14	**0903-1442**
Ranger 800 6x6 10	**0903-0995**
Ranger 800 6x6 12-16	**0903-1442**
RZR 800 08-09	**0903-0995**
RZR 800 11-14	**0903-1442**
Sportsman 850 XP 12-13	**0903-1651**
Sportsman 850 XP EPS 12	**0903-1651**
Sportsman Forest 850 4x4 13	**0903-1651**
Sportsman Touring 850 EPS 12-13	**0903-1651**
Sportsman Touring 850 EPS HO 13	**0903-1651**
Sportsman 800 06-10	**0903-0995**

MODÈLES	RÉF.
POLARIS (SUITE)	
ACE 900 EPS XC 16	**0903-1644**
ACE 900 EPS XC 17	**0903-1635**
ACE 900 EPS XC 18-19	**0903-1647**
Ranger 900 4X4 16	**0903-1644**
Ranger 900 4X4 17	**0903-1635**
Ranger 900 4x4 18-19	**0903-1647**
Ranger 900 XP 16	**0903-1644**
Ranger 900 XP 17	**0903-1635**
Ranger 900 XP 18-19	**0903-1647**
RZR 900 XP 11	**0903-1648**
RZR 4 900 XP 12	**0903-1648**
RZR 4 900 16	**0903-1644**
RZR 4 900 17	**0903-1635**
RZR 900 50"/55"/60" 16	**0903-1644**
RZR 900 50"/55"/60" 17	**0903-1636**
RZR 4 18	**0903-1636**
RZR 900 50"/60" 18-19	**0903-1636**
General 1000 EPS 16-17	**0903-1658**
RZR SP 1000 14-15	**0903-1653**
RZR SP 4 1000 14-15	**0903-1653**
RZR 1000 60" 16-17	**0903-1658**
RZR 1000 60" 19	**0903-1657**
RZR XP 1000 17	**0903-1654**
RZR XP 1000 16	**0903-1654**
RZR XP 1000 19	**0903-1657**
RZR XP 4 1000 17	**0903-1654**

MODÈLES	RÉF.
POLARIS (SUITE)	
RZR XP 4 1000 19	**0903-1657**
RZR XP 1000 18	**0903-1655**
SUZUKI	
LTZ400 03-04	**0903-0998**
LTZ400 05-08	**0903-0999**
LTR450 06-08	**0903-0997**
YAMAHA	
Raptor 350 05-13	**0903-1459**
	0903-1460[1]
	0903-1461[2]
Warrior 350 87-04	**0903-1459**
	0903-1460[1]
	0903-1461[2]
YFZ450 04-05	**0903-1013**
YFZ450 06-09	**0903-1014**
YFZ450R 09-13	**0903-1054**
YFZ450X 10-11	**0903-1054**
Grizzly 660 02-08	**0903-1052**
Raptor 660 R 01-05	**0903-1440**
	0903-1464[1]
Rhino 660 04-07	**0903-1052**
Raptor 700 06-09/11-14	**0903-1050**
Grizzly 700 07-13	**0903-1051**

[1] Le kit contient un piston de +0,5 mm.
[2] Le kit contient un piston de +1 mm.





GARAGE BUDDY

KITS COMPLETS DE RECONDITIONNEMENT MOTEUR

- Avec tous les composants haut et bas-moteur, pour un reconditionnement complet du moteur
- Les kits 4 temps renferment un kit piston forgé premium qui utilise le taux de compression d'origine et une chaîne de distribution de haute qualité
- Les kits 2 temps contiennent un piston ProLite®
- Le vilebrequin et la bielle ont été conçus et inspectés pour garantir leur durabilité
- Le kit comprend les roulements de vilebrequin, des joints, un compteur d'heures Wiseco et une patte de fixation

MODÈLES	TAILLE D'ALÉSAGE (MM)	RAPPORT DE COMPRESSION	INFOS SUPPLÉMENTAIRES	RÉF.
HONDA				
TRX400EX 99-04	86,0	10,0:1	Chaîne de distribution incluse	**0903-1513**
	87,0	10,0:1	Chaîne de distribution incluse	**0903-1514**
TRX400EX/X 05-14	85,0	10,0:1	Chaîne de distribution incluse	**0903-1610**
	86,0	10,0:1	Chaîne de distribution incluse	**0903-1515**
	87,0	10,0:1	Chaîne de distribution incluse	**0903-1516**
	88,0	10,0:1	Chaîne de distribution incluse	**0903-1611**
YAMAHA				
YFS200 Blaster 88-06	66,0	-	Piston Pro-Lite	**0903-1492**
	66,5	-	Piston Pro-Lite	**0903-1493**
Warrior/Raptor 350 87-13	83,0	10,25:1	Chaîne de distribution incluse	**0903-1521**
	83,5	10,25:1	Chaîne de distribution incluse	**0903-1522**
	84,0	10,25:1	Chaîne de distribution incluse	**0903-1523**
YFZ350 Banshee 87-06	65,0	-	Piston Pro-Lite	**0903-1488**

AVERTISSEMENT : VOIR PAGE 4 POUR DES INFORMATIONS IMPORTANTES CONCERNANT LES GARANTIES, LA CONFORMITÉ AUX NORMES DE CONTRÔLE DES ÉMISSIONS ET LA RÉGLEMENTATION RELATIVE AU BRUIT.

Les produits avec une référence GRIS GRAS sont nouveaux pour 2024.


0926-3122


0926-3128


0926-3134

KITS DE DÉPANNAGE POUR HAUT-MOTEUR

- Tout ce qu'il faut pour renouveler/mettre à jour le haut-moteur
- Inclus : les kits de ressorts de soupape racing légers avec coupelles de ressort de soupape en titane ou en acier, les ressorts de soupape doubles ou Beehive, les rondelles de compensation en acier et les joints de queue de soupape Viton®
- Soupapes en acier inoxydable Black Diamond™ pour une plus longue durée de vie (les soupapes ont une taille standard)
- Guides de soupape en bronze C630 ou manganèse C674 (bronze) (taille standard)
- Le kit joint haut-moteur comprend des joints d'embase, des joints de carter moteur, des joints d'échappement, des joints de culasse et les joints toriques et rondelles nécessaires (selon les besoins de l'application)

MODÈLES	SPÉCIFICATIONS	CONTENU DU KIT	RÉF.
HONDA			
TRX450R/ER 06-14	Admission : levée de soupape max. : 0,440", hauteur d'installation : 1,215", pression du siège : 40 livres, pression d'ouverture : 147 livres ; échappement : Levée de soupape max 0,405", hauteur après installation de 1,365", pression du siège de 70 livres, pression à l'ouverture de 203 livres	Admission : 2 coupelles en titane, 2 ressorts de soupape, 2 rondelles de compensation, 2 soupapes Black Diamond™, 2 guides de soupapes C630 ; Échappement : 2 coupelles en titane, 2 ressorts de soupape progressifs, 2 rondelles de compensation en acier, 2 soupapes Black Diamond™, 2 guides de soupape C674, kit de joint complet	**0926-3122**
POLARIS			
Ranger 900 XP 14-19, RZR 900 15-22	Levée de soupape max. (admission/échappement) de 0,435", hauteur après installation de 1,360", pression du siège de 80 lb, pression à l'ouverture de 205 lb	8 coupelles de ressort de soupape en acier à haute limite élastique, 8 ressorts de soupape CrSi (4 pour l'admission et 4 pour l'échappement), soupapes Black Diamond™ (4 pour l'admission et 4 pour l'échappement), kit de pistons, kit de joints pour haut-moteur	0926-3402
RZR 1000 (S, XP, Trail S inclus) 15-22, RZR RS1 18-22, General 1000 (XP inclus) 16-22	Levée de soupape max. (admission/échappement) de 0,435", hauteur après installation de 1,360", pression du siège de 80 lb, pression à l'ouverture de 205 lb	8 coupelles de ressort de soupape en acier à haute limite élastique, 8 ressorts de soupape CrSi (4 pour l'admission et 4 pour l'échappement), soupapes Black Diamond™ (4 pour l'admission et 4 pour l'échappement), kit de pistons, kit de joints pour haut-moteur	0926-3403
RZR XP1000 15-21	Levée de soupape max. (admission/échappement) de 0,435", hauteur après installation de 1,360", pression du siège de 80 lb, pression à l'ouverture de 205 lb	8 coupelles en acier, 8 ressorts de soupape, soupapes d'admission/échappement Black Diamond™ (4 de chaque), 8 guides de soupape C674, kit joint haut-moteur	**0926-3128**
YAMAHA			
YFZ 450 04-09	Levée de soupape max (admission/échappement) : 0,380", hauteur après installation de 1,105", pression du siège de 39 lb, pression à l'ouverture de 86 lb.	3 coupelles d'admission/2 coupelles d'échappement en titane, 3 ressorts de soupape d'admission/2 ressorts de soupape d'échappement CrSi, 5 rondelles de compensation en acier à haute limite élastique, soupapes White Diamond® (3 d'admission/2 d'échappement), 5 guides de soupape C630, kit de joints pour haut-moteur et joints de soupape Viton®	0926-3399
YFZ450R 09-20	Levée de soupape max (admission/échappement) : 0,380", hauteur après installation de 1,105", pression du siège de 39 lb, pression à l'ouverture de 86 lb	3 coupelles d'admission/2 coupelles d'échappement en titane, 3 ressorts de soupape d'admission/2 ressorts de soupape d'échappement CrSi, 5 rondelles de compensation en acier à haute limite élastique, soupapes White Diamond® (3 d'admission/ 2 d'échappement), 5 guides de soupape C630, kit de joints pour haut-moteur et joints de soupape Viton®	0926-3400
YXZ 1000R 16-21	Levée de soupape max (admission/échappement) : 0,445", hauteur après installation de 1,300", pression du siège de 53 lb, pression à l'ouverture de 167 lb	12 coupelles en acier, 12 ressorts de soupape, 12 rondelles de compensation en acier, soupapes d'admission/échappement Black Diamond™ (6 de chaque), 12 guides de soupape C630, kit joint haut-moteur	**0926-3134**

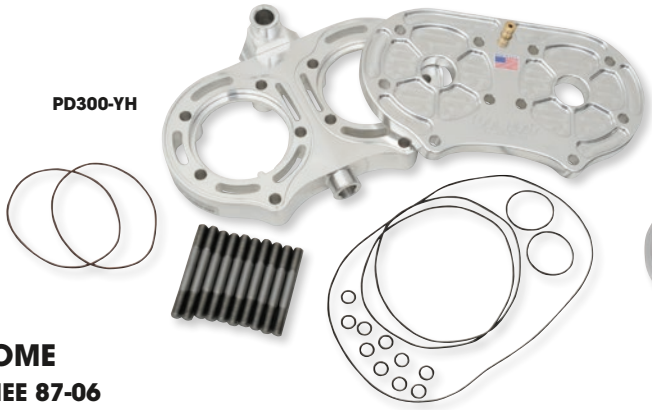
PD300-YH


PD305-YD

COOL HEAD ET COOL DOME
POUR YAMAHA YFZ350 BANSHEE 87-06

- Design en aluminium taillé dans la masse usiné qui offre des performances à visser remarquables
- Meilleur couple et puissance améliorée grâce à l'augmentation de la compression
- La zone de chambre d'eau plus large offre plus d'eau ; vous obtiendrez la meilleure efficacité de refroidissement en éliminant la surchauffe
- Cool Head et Cool Dome vendus séparément afin de vous offre un large choix de taux de compression
- Avec joint torique (aucun joint requis) et dômes de compression ajustables et amovibles

COOL HEAD

DESCRIPTION	RÉF.
Cool Head	**PD300-YH**
Remplacement Kit de joints toriques	**PD900**

COOL DOME

TAILLE DU DÔME	RÉF.
19 cm^3	**PD305-YD**[1]
20 cm^3	**PD306-YD**[1]
21 cm^3	**PD307-YD**[1]

TAILLE DU DÔME	RÉF.
22 cm^3	**PD308-YD**[2]

[1] Gaz de course uniquement.
[2] Version gaz de pompe.

AVERTISSEMENT : VOIR PAGE 4 POUR DES INFORMATIONS IMPORTANTES CONCERNANT LES GARANTIES, LA CONFORMITÉ AUX NORMES DE CONTRÔLE DES ÉMISSIONS ET LA RÉGLEMENTATION RELATIVE AU BRUIT.

Les produits avec une référence GRIS GRAS sont nouveaux pour 2024.

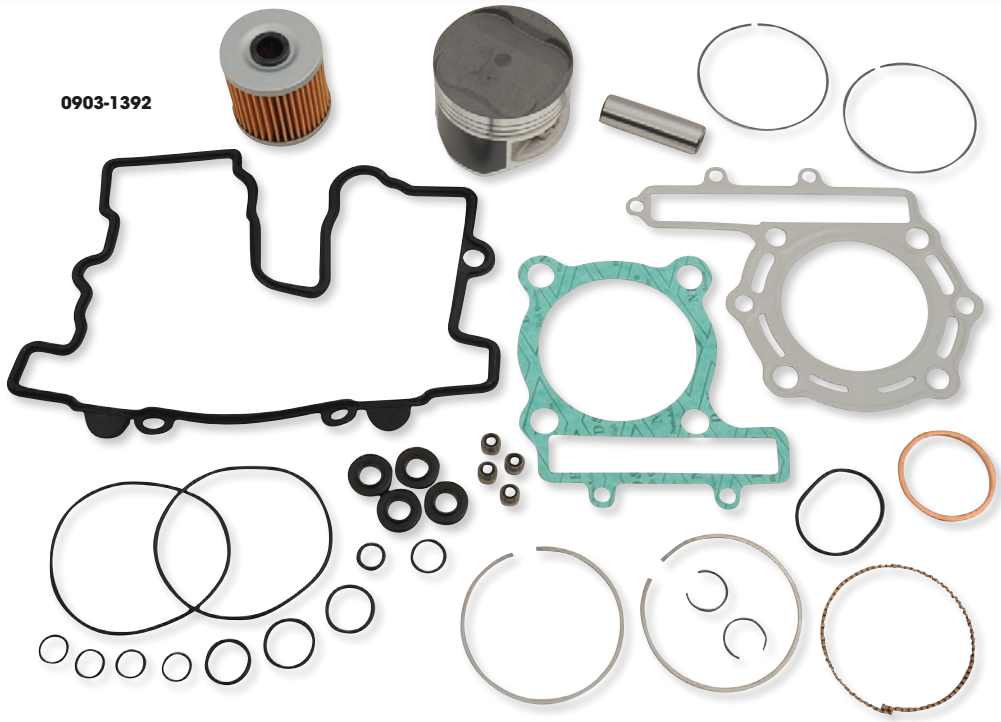

WSM PERFORMANCE PARTS

KITS DE RECONDITIONNEMENT HAUT-MOTEUR

- Kits de pistons haute qualité
- Incluent des pistons, des segments, des circlips, des clips, des roulements à aiguilles, des joints de culasse et d'embase, des joints d'admission et d'échappement et un filtre à huile (pour modèles à 4 temps)

MODÈLES	TAILLE	RÉF.
HONDA		
TRX-EX 300 93-09	Plus de 0,5 mm	**0903-1477**
TRX-FM/FE/TRX-TM/TE 350 00-06	Plus de 0,5 mm	**0903-1343**
TRX-FW 400 04-07	Std.	**0903-1361**
TRX-ES 450 98-04	Std.	**0903-1346**
	Plus de 0,5 mm	**0903-1348**
TRX Foreman 500 FE/FM 05-11	Std.	**0903-1326**
KAWASAKI		
Mojave 250 87-04	Std.	**0903-1391**
	Plus de 0,25 mm	**0903-1392**
Bayou 300 88-04/Lakota 300 95-03	Std	**0903-1381**
	Plus de 0,25 mm	**0903-1382**
	Plus de 0,5 mm	**0903-1383**
Prairie 300 99-02	Plus de 1 mm	**0903-1390**
KFX 400 03-05	Std.	**0903-1466**
	Plus de 0,25 mm	**0903-1467**
	Plus de 0,5 mm	**0903-1468**
Brute Force 650 05-13/Prairie 4x4 650 02-03	Std.	**0903-1401**
	Plus de 0,5 mm	**0903-1403**
Brute Force 750 05-11	Plus de 0,25 mm	**0903-1397**
	Plus de 1 mm	**0903-1400**
POLARIS		
Modèles avec moteurs 250 85-06 (tous)	Std.	**54-300-10**
	Plus de 0,5 mm	**54-300-12**
	Plus de 1 mm	**54-300-14**
400 94-96 (tous les modèles avec lumière de piston ovale)	Plus de 0,5 mm	**54-305-12**
	Plus de 1 mm	**54-305-14**
400 2 temps 97-03	Std.	**0903-0756**
	Plus de 0,5 mm	**0903-0757**
Magnum 4x4 500 03	Std	**0903-1406**
	Plus de 0,25 mm	**0903-1407**
	Plus de 0,5 mm	**0903-1408**
	Plus de 1 mm	**0903-1410**
Scrambler 2x4 500 07-09	Std	**0903-1406**
	Plus de 0,25 mm	**0903-1407**
	Plus de 0,5 mm	**0903-1408**
	Plus de 1 mm	**0903-1410**
Scrambler 4x4 500 03-12	Std	**0903-1406**
	Plus de 0,25 mm	**0903-1407**
	Plus de 0,5 mm	**0903-1408**
	Plus de 1 mm	**0903-1410**
Sportsman 04-14	Std.	**0903-1406**
	Plus de 0,25 mm	**0903-1407**
	Plus de 0,5 mm	**0903-1408**
	Plus de 1 mm	**0903-1410**
RZR 800 02-14	Std.	**0903-1484**

MODÈLES	TAILLE	RÉF.
SUZUKI		
LTZ 400 03-10	Std.	**0903-1466**
	Plus de 0,25 mm	**0903-1467**
	Plus de 0,5 mm	**0903-1468**
YAMAHA		
Grizzly 80 05-08	Std.	**0903-1411**
	Plus de 1 mm	**0903-1415**
Raptor 80 02-08	Std.	**0903-1411**
	Plus de 1 mm	**0903-1415**
YFM 80 86-01	Std.	**0903-1411**
	Plus de 1 mm	**0903-1415**
YFS 200 Blaster 88-06	Std.	**54-530-10**
	Plus de 0,5 mm	**54-530-12**
	Plus de 1 mm	**54-530-14**
YFZ 350 Banshee 87-06	Std.	**54-520-10**
	Plus de 0,5 mm	**54-520-12**
Big Bear 350 97-99	Std.	**0903-1416**
	Plus de 0,25 mm	**0903-1417**
	Plus de 0,5 mm	**0903-1418**
Bruin 350 05-06	Std.	**0903-1416**
	Plus de 0,25 mm	**0903-1417**
	Plus de 0,5 mm	**0903-1418**
Grizzly 350 07-14	Std.	**0903-1416**
	Plus de 0,25 mm	**0903-1417**
	Plus de 0,5 mm	**0903-1418**
Raptor 350 04-13	Std.	**0903-1416**
	Plus de 0,25 mm	**0903-1417**
	Plus de 0,5 mm	**0903-1418**
Warrior 350 87-04	Std.	**0903-1416**
	Plus de 0,25 mm	**0903-1417**
	Plus de 0,5 mm	**0903-1418**
Grizzly 660 02-06	Std.	**0903-1421**
	Plus de 0,5 mm	**0903-1423**
Raptor 660 01-05	Std.	**0903-1421**
	Plus de 0,5 mm	**0903-1423**
Rhino 660 04-07	Std.	**0903-1421**
	Plus de 0,5 mm	**0903-1423**
Grizzly 700 01-05	Std.	**0903-1426**
Raptor 700 01-05	Std.	**0903-1431**
	Plus de 0,25 mm	**0903-1432**
	Plus de 1 mm	**0903-1435**
Rhino 700 08-13	Std.	**0903-1426**

AVERTISSEMENT : VOIR PAGE 4 POUR DES INFORMATIONS IMPORTANTES CONCERNANT LES GARANTIES, LA CONFORMITÉ AUX NORMES DE CONTRÔLE DES ÉMISSIONS ET LA RÉGLEMENTATION RELATIVE AU BRUIT.

Les produits avec une référence **GRIS GRAS** sont nouveaux pour 2024.



KITS D'ENTRETIEN HAUT-MOTEUR

- Ces kits boostent les performances de votre quad
- Les kits comprennent toutes les pièces nécessaires à l'entretien/ au reconditionnement complet du haut-moteur : piston, segments, axes de piston, joints, soupapes et ressorts de soupape
- Pistons entièrement usinés à partir d'un alliage d'aluminium 2618 avec revêtement performant de la jupe
- Soupapes moteur Black Diamond™ ou White Diamond™ (selon l'application)
- Kit de ressorts de soupape Racing légers avec coupelles de ressort de soupape en titane, ressorts doubles et rondelles de compensation en acier H.T. (ressorts compatibles avec des cames haute performance)
- Tous les joints, joints d'étanchéité et joints toriques sont inclus
- Vendu par kit complet

REMARQUE : Les pistons, segments, soupapes et clips d'axe de ce kit sont conçus pour fonctionner ensemble en tant que système. Ils ne sont PAS compatibles avec des composants OEM et ne doivent être utilisés qu'avec les composants de ce kit.

DESCRIPTION	RÉF.
HONDA	
TRX450R 04-05	**0903-1586**
TRX450R/ER 06-14	**0903-1587**

DESCRIPTION	RÉF.
SUZUKI	
LT-Z400 03-18	**0926-3290**

SOUPAPES, GUIDES ET RESSORTS

- Les soupapes Black Diamond™ sont fabriquées à partir d'une seule pièce d'acier inoxydable avec embouts stellite et présentent une imprégnation spéciale permettant de réduire l'usure et la friction ; les soupapes White Diamond®, quant à elles, sont constituées d'une pièce unique et sont dotées d'un embout en chrome dur
- Les guides de soupape sont fabriqués à partir d'Ampco-45, un composé hautes performances contenant 80 % de cuivre pour offrir une excellente conductivité de la chaleur et 5 % de nickel pour une résistance à l'usure (sauf mention contraire dans le tableau)
- Certains guides de soupape sont des guides en bronze C674, un guide au manganèse plus souple qui peut être plus facilement alésé et fini à l'aide d'une pierre à bille de qualité supérieure et d'une perceuse électrique à batterie (voir tableau)


KW-30-3120


0926-2656


0926-0250

- Le kit de ressorts comprend des ressorts et des collerettes supérieures en titane ; des demi-lunes et des collerettes inférieures sont comprises, en fonction des besoins
- Les soupapes et les guides sont vendus séparément. Les kits de ressorts servent pour un seul moteur

MODÈLES	DESCRIPTION	TAILLE	RÉF.
ARCTIC CAT			
400 DVX 04-08	Guide d'admission	Std	**0930-0034**[5]
	Kit de ressort	-	**0926-0215**[2]
HONDA			
ATC185 80-83	Soupape d'admission Black Diamond™	Std	**-**
	Soupape d'échappement Black Diamond™	Std	**-**
	Guide d'admission	Std	**KW-30-4069**
	Guide d'échappement	Std	**KW-30-4069**
	Kit de ressort	-	**KW-30-4021**[1]
ATC200 81-87	Soupape d'admission Black Diamond™	Std	**-**
	Soupape d'échappement Black Diamond™	Std	**-**
	Guide d'admission	Std	**KW-30-4069**
	Guide d'échappement	Std	**KW-30-4069**
	Kit de ressort	-	**KW-30-4021**[1]
TRX250X 87-92	Soupape d'admission Black Diamond™	Std	**KW-30-30088**
	Soupape d'échappement Black Diamond™	Std	**KW-30-30090**
	Guide d'admission	Std	**KW-30-3030**
	Guide d'échappement	Std	**KW-30-3030**
	Kit de ressort	-	-[1]
TRX300EX 93-09	Soupape d'admission Black Diamond™	Std	**KW-30-30088**
	Soupape d'échappement Black Diamond™	Std	**KW-30-30090**
	Guide d'admission	Std	**KW-30-3030**
	Guide d'échappement	Std	**KW-30-3030**
	Kit de ressort	-	-[1]

MODÈLES	DESCRIPTION	TAILLE	RÉF.
HONDA (SUITE)			
TRX400EX 99-14	Soupape d'admission Black Diamond™	Std	**-**
	Soupape d'admission Black Diamond™	Surdimensionné 34 mm	**KW-30-3116**
	Soupape d'échappement Black Diamond™	Std	**-**
	Guide d'admission	Std	**KW-30-3120**
	Guide d'échappement	Std	**KW-30-3120**
	Kit de ressort	-	-[1]
TRX450R 04-05	Soupape d'admission Black Diamond™	Std	**0926-0139**
	Soupape d'admission Black Diamond™	Surdimensionné 37 mm	**0926-0140**
	Soupape d'admission en titane Racing Tenslite®	Std.	**0926-2922**
	Soupape d'échappement Black Diamond™	Std	**0926-0141**
	Soupape d'échappement Black Diamond™	Surdimensionné 31 mm	**-**
	Guide d'admission	0,4360" Taille standard	**0930-0019**[5]
	Guide d'échappement	0,4360" Taille standard	**0930-0021**[5]
	Kit de ressort	Les ressorts résistent à une levée de 0,440 pouce.	**0926-0138**[1]

[1] Kit de ressort non requis.
[2] Demi-lunes non incluses ; utilisation obligatoire des pièces d'origine.
[5] Guide de soupape en bronze manganèse C674.

AVERTISSEMENT : VOIR PAGE 4 POUR DES INFORMATIONS IMPORTANTES CONCERNANT LES GARANTIES, LA CONFORMITÉ AUX NORMES DE CONTRÔLE DES ÉMISSIONS ET LA RÉGLEMENTATION RELATIVE AU BRUIT.

Les produits avec une référence GRIS GRAS sont nouveaux pour 2024.

SOUPAPES, GUIDES ET RESSORTS (SUITE)

MODÈLES	DESCRIPTION	TAILLE	RÉF.
HONDA (SUITE)			
TRX450R 06-14	Soupape d'admission Black Diamond™	Std	**0926-0416**
	Soupape d'admission Black Diamond™	Surdimensionné 37 mm	**0926-0417**
	Soupape d'admission en titane Racing Tenslite®	Std	**-**
	Soupape d'échappement Black Diamond™	Std	**-**
	Soupape d'échappement Black Diamond™	Surdimensionné 31 mm	**0926-0419**
	Guide d'admission	Std	**0926-0412**[5]
	Guide d'échappement	Std	[5]
	Kit de ressort	-	**0926-0411**
Pioneer 1000 16-21	Soupape d'échappement Inconel	Surdimensionné (+1 mm)	**0926-3411**
	Soupape d'échappement Inconel	Std	**0926-3410**
	Soupape d'admission	Surdimensionné (+1 mm)	**0926-3409**
	Soupape d'admission	Std	**0926-3408**
1000cc Pioneer 16-22	Guide de soupape d'admission C630	Std	**0926-3412**
KAWASAKI			
KFX400 03-06	Guide d'admission	Std	**0930-0034**[5]
	Guide d'échappement	Std	**0930-0034**[5]
	Kit de ressort	-	**0926-0215**[2]
KFX450R 08-14	Soupape d'admission Black Diamond™	Std	**0926-2656**
	Soupape d'échappement Black Diamond™	Std	**0926-2658**
	Guide d'admission	Std	**-**
Brute Force 650 05-13, Brute Force 650i 06-12, Prairie 650 05-06, KFX700 05-09	Soupape d'admission Black Diamond™	Std	**0926-1649**
	Soupape d'échappement Black Diamond™	Std	**0926-1651**
	Soupape d'échappement Black Diamond™	Surdimensionnée (+1 mm)	**-**
	Guide d'admission	Std	**0926-1653**
	Guide d'échappement	Std	**0926-1653**
Brute Force 650i 13, Brute Force 750i 13-18	Soupape d'admission Black Diamond™	Std	**-**
	Soupape d'admission Black Diamond™	Surdimensionné 31 mm	**-**
	Soupape d'échappement Black Diamond™	Std	**-**
	Soupape d'échappement Black Diamond™	Surdimensionné 27 mm	**-**
POLARIS			
500 Predator 03-07	Soupape d'admission Black Diamond™	Std	**0926-0179**
	Soupape d'admission Black Diamond™	Surdimensionné 38 mm	**0926-0180**
	Soupape d'échappement Black Diamond™	Std	**0926-0181**
	Soupape d'échappement Black Diamond™	Surdimensionné 33 mm	**0926-0182**
	Guide d'admission	Std	**0926-0175**
	Guide d'échappement	Std	**0926-0175**
800 RZR 08-10	Soupape d'admission Black Diamond™	Std	**-**
	Soupape d'échappement Black Diamond™	Std	**-**
	Guide d'admission	Std	**0926-1174**
	Guide d'échappement	Std	**0926-1176**
800 RZR 11-14	Soupape d'admission Black Diamond™	Std	**0926-2400**
	Soupape d'échappement Black Diamond™	Std	**-**
900 RZR 13-14	Soupape d'admission Black Diamond™	Std	**-**
	Soupape d'admission Black Diamond™	Surdimensionné 38 mm	**-**
	Soupape d'échappement Black Diamond™	Std	**-**
	Guide d'admission	Std	[3,5]
	Guide d'échappement	Std	[3,5]
900 RZR XP 11-12	Soupape d'admission Black Diamond™	Std	**-**
	Soupape d'échappement Black Diamond™	Std	**0926-1691**
	Guide d'admission	Std	**0926-1694**[3,5]
	Guide d'échappement	Std	**0926-1694**[3,5]
900 RZR XP 13-15	Soupape d'admission Black Diamond™	Std	**0926-3279**
	Soupape d'échappement Black Diamond™	Std	**-**
	Guide d'admission	Std	**0926-3291**
	Guide d'échappement	Std	**0926-3292**
1000 RZR XP 14	Soupape d'admission Black Diamond™	Surdimensionné 38,72 mm	**-**
	Soupape d'échappement Black Diamond™	Std	**-**
	Soupape d'échappement Black Diamond™	Surdimensionné 30,21 mm	**-**
	Guide d'admission	Std	[5]
	Guide d'échappement	Std	**0926-2397**[5]
POLARIS (SUITE)			
1000 RZR XP 15-19	Soupape d'admission Black Diamond™	Std	**-**
	Soupape d'admission Black Diamond™	Surdimensionné 38,72 mm	**-**
	Soupape d'échappement Black Diamond™	Surdimensionné 30,21 mm	**-**
	Guide d'échappement	Std	**0926-3038**[5]
SUZUKI			
LT-Z400 03-16	Guide d'admission	Std	**0930-0034**[5]
	Guide d'échappement	Std	**0930-0034**[5]
	Kit de ressort	-	**0926-0215**[2]
LT-R450 06-09	Soupape d'admission Black Diamond™	Std	**0926-0245**
	Soupape d'échappement Black Diamond™	Std	**0926-0246**
	Guide d'admission	Std	**0926-0239**[5]
	Guide d'échappement	Std	**0926-0240**[5]
	Kit de ressort	-	[2]
YAMAHA			
YFM350/400 Warrior 86-14	Soupape d'échappement Black Diamond™	Std	**-**
	Guide d'admission	Std	**KW-80-8010**[5]
	Guide d'échappement	Std	**KW-80-8010**[5]
YFZ450 04-09, YFZ450X 08-11, YFZ450R 09-18, YFZ450SE 10-18	Soupape d'admission White Diamond™	Std	**0926-0106**
	Soupape d'admission White Diamond™	Surdimensionné 28 mm	**0926-0107**
	Soupape d'admission centrale White Diamond™	Std	**0926-0108**
	Soupape d'admission centrale White Diamond™	Surdimensionné 28 mm	**0926-0109**
	Soupape d'échappement White Diamond™	Std	**0926-0110**
	Soupape d'échappement White Diamond™	Surdimensionné 29 mm	**0926-0111**
	Guide d'admission	Std	**0926-0096**
	Guide d'échappement	Std	**0926-0101**[5]
	Kit de ressort	-	**0926-0095**
YFM660R Raptor 01-05 (tous)	Soupape d'admission Black Diamond™	Std	**KW-80-80060**
	Soupape d'échappement Black Diamond™	Std	**-**
	Guide d'admission	Std	**KW-80-80040**
	Guide d'échappement	Std	**KW-80-80050**
	Kit de ressort	-	**KW-80-80030**[2]
YFM660F Grizzly 02-08	Soupape d'admission Black Diamond™	Std	**KW-80-80060**
	Soupape d'échappement Black Diamond™	Std	**-**
	Guide d'admission	Std	**KW-80-80040**
	Guide d'échappement	Std	**KW-80-80050**
	Kit de ressort	-	**KW-80-80030**[2]
YXR660F Rhino 04-07	Soupape d'admission Black Diamond™	Std	**KW-80-80060**
	Soupape d'échappement Black Diamond™	Std	**-**
	Guide d'admission	Std	**KW-80-80040**
	Guide d'échappement	Std	**KW-80-80050**
	Kit de ressort	-	**KW-80-80030**[2]
YFM700 Grizzly 07-15, YFM700 Raptor 06-18, YXR700 Rhino 08-13, Viking 14-19	Soupape d'admission Black Diamond™	Std	**0926-0253**
	Soupape d'admission Black Diamond™	Surdimensionné 39 mm	**-**
	Soupape d'échappement Black Diamond™	Std	**0926-0255**
	Soupape d'échappement Black Diamond™	Surdimensionné 33 mm	**-**
	Guide d'admission	Std	**0926-0251**
	Guide d'échappement	Std	**0926-0251**
	Kit de ressort	-	**0926-0250**[2]
YXZ1000R 16-21	Soupape d'admission Black Diamond™	Std	**0926-3028**
	Soupape d'admission Black Diamond™	Surdimensionné 32 mm	**0926-3029**
	Soupape d'échappement Black Diamond™	Std	**0926-3030**
	Soupape d'échappement Black Diamond™	Surdimensionné 27 mm	**0926-3031**
	Guide de d'admission/d'échappement	Std	**0926-3032**[4]
	Demi-lunes de soupape en acier haute limite élastique (lot de 12)	-	**0926-3114**

[2] Demi-lunes non incluses ; utilisation obligatoire des pièces d'origine.
[3] Compatible avec les joints KPMI et les joints tophat d'origine.
[4] Guide de soupape en C630.
[5] Guide de soupape en bronze manganèse C674.

ÉCHAPPEMENT
LAMES À NEIGE ET ACCESSOIRES
TREUILS ET FIXATIONS
AUDIO
ACCESSOIRES GÉNÉRAUX ET CADENAS/ ANTIVOLS
PORTE-BAGAGES ET ACCESSOIRES
COFFRES, BAGAGES ET RANGEMENT
PIÈCES PLASTIQUES ET DE CARÉNAGE
PARE-CHOCS ET PROTECTIONS
GUIDONS ET COMMANDES
ROUES ET ACCESSOIRES
FREINS
COURROIES, CHAÎNES, PIGNONS ET COURONNES
TRANSMISSION
SUSPENSION
MOTEUR ET REFROIDISSEMENT
ADMISSION
ÉLECTRICITÉ
ÉCLAIRAGE
OUTILLAGE ET PROMOTION
INDEX

AVERTISSEMENT : VOIR PAGE 4 POUR DES INFORMATIONS IMPORTANTES CONCERNANT LES GARANTIES, LA CONFORMITÉ AUX NORMES DE CONTRÔLE DES ÉMISSIONS ET LA RÉGLEMENTATION RELATIVE AU BRUIT.

Les produits avec une référence **GRIS GRAS** sont nouveaux pour 2024.

KIT DE RESSORTS ET DE SOUPAPES D'ADMISSION DE CONVERSION EN ACIER INOXYDABLE



- Ce kit conversion de soupapes en acier inoxydable comprend le nécessaire pour remonter votre culasse avec les soupapes d'admission Black Diamond en acier inoxydable
- Quadruple la durée de vie de la distribution et de l'admission par rapport aux pièces d'origine en titane
- Comprend des soupapes d'admission en acier inoxydable forgées d'une pièce, des ressorts de soupape en chrome-silicium enroulés et traités contre la chaleur, des coupelles en titane ultra-léger et des bases en acier trempé
- Les composants sont créés à l'aide d'un logiciel MÉF (méthode des éléments finis) et d'un logiciel breveté d'analyse d'arbre à cames et de design de ressort
- Spécialement conçu pour le modèle

MODÈLES	DESCRIPTION	RÉF.
HONDA		
TRX450R 04-05	Levée de soupape max 0,440", hauteur après installation de 1,215", pression du siège de 40 lb, pression à l'ouverture de 147 lb	**0926-3169**



KIT DE RESSORTS DE SOUPAPE RACING LÉGERS

POUR YAMAHA YXZ1000R 16-21

- Le kit de ressort est conçu avec une dureté du ressort supérieure et une compatibilité de levée élevée par rapport aux ressorts de série
- Compatible avec les moteurs préparés ou turbo
- Les coupelles en acier ou titane usinées CNC et les doubles ressorts Cr-Si offrent un contrôle de la distribution à haut régime avec une capacité d'arbre à cames haute performance

REMARQUE : Il peut être nécessaire pour utiliser les guides de soupapes raccourcis KPMI (pièce KMPI 80-81320, disponible séparément chez Kibblewhite) pour obtenir une levée supérieure à celle de série.

DESCRIPTION	RÉF.
Avec coupelles de ressort de soupape en acier	**0926-3206**



KIT DE RESSORTS DE SOUPAPE BEEHIVE

POUR HONDA PIONEER 16-21

- Kit de ressorts de soupape Beehive en acier avec coupelles de ressort de soupape en acier haute limite élastique
- Le design du ressort Beehive réduit la masse alternative tout en fournissant au ressort la force nécessaire pour des applications de course haute performance améliorées
- La levée maximale des ressorts de soupape est de 0,350"
- Les ressorts et les coupelles sont compatibles avec le système de réglage du jeu aux soupapes d'origine
- Éléments vendus en tant que kit

DESCRIPTION	RÉF.
Kit de ressorts de soupape Beehive	**0926-3407**

AVERTISSEMENT : VOIR PAGE 4 POUR DES INFORMATIONS IMPORTANTES CONCERNANT LES GARANTIES, LA CONFORMITÉ AUX NORMES DE CONTRÔLE DES ÉMISSIONS ET LA RÉGLEMENTATION RELATIVE AU BRUIT.

Les produits avec une référence GRIS GRAS sont nouveaux pour 2024.



KITS DE SOUPAPES PRO

- Kit soupapes admission et échappement répondant aux spécifications matérielles d'origine (compatible avec les ressorts d'origine)
- Les soupapes sont fabriquées en titane Tensilite et en acier inoxydable Black Diamond (selon le modèle)
- Toutes les soupapes sont forgées en une seule pièce et conçues au moyen d'un logiciel MÉF (méthode des éléments finis)
- Conçus spécifiquement pour que chaque application puisse surpasser les spécifications du fabricant

CONVIENT POUR LES MODÈLES	RÉF.
HONDA	
TRX450R/ER 06-14	**0926-2584**



0926-2459

KITS DE SOUPAPES D'ADMISSION ET D'ÉCHAPPEMENT

- Ce kit conversion de soupapes en acier inoxydable comprend le nécessaire pour remonter votre culasse avec les soupapes admission acier inoxydable Black Diamond
- Quadruple la durée de vie de la distribution et de l'admission par rapport aux pièces d'origine en titane
- Les soupapes sont conçues non seulement pour offrir une meilleure durabilité par rapport aux pièces d'origine, mais également pour être plus performantes que les composants d'origine
- Comprend des soupapes d'admission en acier inoxydable forgées d'une pièce, des ressorts de soupape en chrome-silicium enroulés et traités contre la chaleur, des coupelles en titane ultra-léger et des bases en acier trempé
- Les composants sont créés à l'aide d'un logiciel MÉF (méthode des éléments finis) et d'un logiciel breveté d'analyse d'arbre à cames et de design de ressort afin de garantir des performances constantes et un design précis
- Conçus et fabriqués spécifiquement pour chaque modèle

MODÈLES	KIT D'ADMISSION - RÉF.	KIT D'ÉCHAPPEMENT - RÉF.
HONDA		
TRX450R 06-14	**0926-2428**	-
SUZUKI		
LT-R450 Quad Racer 06-09	**0926-2451**	**0926-2452**

MODÈLES	KIT D'ADMISSION - RÉF.	KIT D'ÉCHAPPEMENT - RÉF.
YAMAHA		
YFZ450 (X/R/SE) 04-18	**0926-2459**[1]	**0926-2460**

[1] Kit de trois soupapes.



KIT DE SOUPAPE EN ACIER GARAGE BUDDY

POUR SUZUKI LT-R450 06-09

- Kit complet avec soupapes et ressorts pour admission et échappement
- Les soupapes et ressorts en acier assortis offrent une meilleure solution pour votre moteur
- Soupapes de qualité d'origine fabriquées par les meilleurs fournisseurs de pièces d'origine
- Ressorts de soupape de précision avec taux calculés pour plus de charge sur les soupapes en acier
- Plus longue durée de vie pour une meilleure fiabilité
- Performances conçus pour une course fiable
- Frein-filet compris pour les lobes de came et les coques

DESCRIPTION	RÉF.
Kit de soupape en acier GARAGE BUDDY	**0926-3072**

AVERTISSEMENT : VOIR PAGE 4 POUR DES INFORMATIONS IMPORTANTES CONCERNANT LES GARANTIES, LA CONFORMITÉ AUX NORMES DE CONTRÔLE DES ÉMISSIONS ET LA RÉGLEMENTATION RELATIVE AU BRUIT.

Les produits avec une référence GRIS GRAS sont nouveaux pour 2024.



SOUPAPES MOTEUR HAUTE PERFORMANCE

- Les soupapes en titane sont plus résistantes et plus fiables que celles d'origine, car elles sont forgées en un seul bloc et non assemblées comme les soupapes de série
- Elles ont subi un traitement CVD ou CNI (en fonction de l'application) ; les deux applications réduisent l'usure et la friction et résistent également à la pénétration de la chaleur
- Les soupapes en acier inoxydable sont conçues pour se conformer aux tolérances des matériaux de haute qualité ; elles sont revêtues pour une meilleure durabilité et de meilleures performances
- Vente à l'unité

MODÈLES	DESCRIPTION	RÉF.
KTM		
450 XC 08-09	Échappement en acier	**0926-1742**
505 XC 08-10	Échappement en acier	**0926-1742**
525 XC 08-12	Échappement en acier	**0926-1742**
POLARIS		
Outlaw 450 MXR 08-10	Échappement en acier	**0926-1742**
Outlaw 525 07-10	Échappement en acier	**0926-1742**

MODÈLES	DESCRIPTION	RÉF.
YAMAHA		
YFM660R Raptor 01-05	Admission en acier	**0926-1748**
YFM660R Grizzly 02-08	Admission en acier	**0926-1748**
YXR660 Rhino 05-07	Admission en acier	**0926-1748**
YFM700F Grizzly 06-15/19-24	Admission en acier	**0926-2246**
YFM700 Kodiak 19-24	Admission en acier	**0926-2246**

MODÈLES	DESCRIPTION	RÉF.
YAMAHA (SUITE)		
YFM700R Raptor 06-24	Admission en acier	**0926-2246**
YXM700 Viking 14-24	Admission en acier	**0926-2246**
YXR700 Rhino 07-13	Admission en acier	**0926-2246**

KITS DE RESSORTS ET DE SOUPAPES

POUR SUZUKI LT-R450 QUAD RACER 06-11



- Remplacent les soupapes et les ressorts de soupape d'origine
- Soupapes en acier nitruré pour une plus grande durabilité et moins d'usure dans des conditions extrêmes
- Les ressorts de soupape plus résistants supportent le poids supplémentaire des soupapes en acier
- Les ressorts sont fabriqués en acier chrome-vanadium premium pour une meilleure performance et durabilité à haut régime
- Le kit contient un jeu de soupapes d'admission et d'échappement en acier ainsi qu'un jeu de ressorts de soupape spécialement conçus ; il peut être installé à l'aide des coupelles, bases et joints de soupape d'origine

DESCRIPTION	RÉF.
Kit d'échappement	**0926-1428**

DESCRIPTION	RÉF.
Kit d'admission	**0926-1433**

SOUPAPES MOTEUR



0926-0680



0926-0681

- Fabrication de grande qualité et précision
- Fabrication selon les spécifications d'origine
- Disponibles uniquement en tailles standard
- Vente à l'unité

MODÈLES	SOUPAPE D'ÉCHAPPEMENT	SOUPAPE D'ADMISSION
SUZUKI		
LTR450 06-11	**0926-0830**	**0926-0831**
YAMAHA		
YFM350 Bruin 04-06	**0926-0680**	**0926-0681**
YFM350 Warrior 87-04	**0926-0680**	**0926-0681**
YFM350 Wolverine 95-08	**0926-0680**	**0926-0681**
YFM350F Grizzly 07-14	**0926-0680**	**0926-0681**
YFM350R Raptor 05-13	**0926-0680**	**0926-0681**

MODÈLES	SOUPAPE D'ÉCHAPPEMENT	SOUPAPE D'ADMISSION
YAMAHA (SUITE)		
YFM660F Grizzly 02-08	**0926-0684**	**0926-0685**
YFM660R Raptor 01-05	**0926-0684**	**0926-0685**
YXR660 Rhino 04-07	**0926-0684**	**0926-0685**
YFM700F Grizzly 07-15	**0926-0686**	**0926-0687**
YFM700R Raptor 06-17	**0926-0686**	**0926-0687**
YXR700 Rhino 08-13	**0926-0686**	**0926-0687**
YXM700 Viking 14-17	**0926-0686**	**0926-0687**

AVERTISSEMENT : | VOIR PAGE 4 POUR DES INFORMATIONS IMPORTANTES CONCERNANT LES GARANTIES, LA CONFORMITÉ AUX NORMES DE CONTRÔLE DES ÉMISSIONS ET LA RÉGLEMENTATION RELATIVE AU BRUIT.

Les produits avec une référence GRIS GRAS sont nouveaux pour 2024.



SOUPAPES DE REMPLACEMENT EN TITANE

- Fabriquées en alliage de titane militaire certifié Ti3Al, ces soupapes sont conçues pour résister à des conditions de course extrêmes
- Elles sont forgées à partir d'un bloc unique, leur flux est optimisé afin d'améliorer les caractéristiques mécaniques de la soupape sans recourir au soudage
- Des revêtements spéciaux en PVD, CVD et CrN sont utilisés afin de fournir des surfaces à faible friction qui réduisent la production de chaleur et résistent à l'accumulation de carbone ; les revêtements permettent aux alliages tels que le titane de devenir extrêmement souples tout en atteignant un niveau de solidité cinq fois supérieur à celui de l'acier rapide

MODÈLES	ADMISSION - RÉF.	ÉCHAPPEMENT - RÉF.
KAWASAKI		
KFX450F 08-10	**0926-2616**	**0926-2615**

MODÈLES	ADMISSION - RÉF.	ÉCHAPPEMENT - RÉF.
KTM		
450 SX 09-12	**0926-2622**	**0926-2621**
505 SX 09-10	**0926-2622**	**0926-2621**



SOUPAPES DE REMPLACEMENT EN TITANE OU ACIER

- Soupapes de remplacement d'origine forgées en une seule pièce
- Surfaces de culasse et de siège de soupape usinées avec précision
- Revêtement en nitrure
- Embout de valve renforcé selon le processus de trempe par induction
- Surface polie avec précision
- Compatibles avec les demi-lunes d'origine
- Vente à l'unité

SOUPAPES EN TITANE

MODÈLES	ADMISSION - RÉF.	ÉCHAPPEMENT - RÉF.
SUZUKI		
LT-R450 06-09	**0926-2917**	**0926-2977**
YAMAHA		
YFZ450 04-17	**0926-2607**[1]	-
	0926-2608	-

MODÈLES	ADMISSION - RÉF.	ÉCHAPPEMENT - RÉF.
YAMAHA (SUITE)		
YFZ450R 09-19	**0926-2607**[1]	-
	0926-2608	-
YFZ450X 08-11	**0926-2607**[1]	-
	0926-2608	-

[1] Soupape centrale.

SOUPAPES EN ACIER

MODÈLES	ADMISSION - RÉF.	ÉCHAPPEMENT - RÉF.
ARCTIC CAT		
DVX400 04/06-08	**0926-2909**	**0926-2908**
KAWASAKI		
KFX400 03-06	**0926-2909**	**0926-2908**
KTM		
450 XC ATV 08-10	**0926-2916**	**0926-2915**
525 XC ATV 08-12	**0926-2916**	**0926-2915**
POLARIS		
Sportsman 400 4x4 01-05/08-14	**0926-3108**	**0926-3106**
Magnum 425 96-98	**0926-3108**	**0926-3106**
Xpedition 425 00-02	**0926-3108**	**0926-3106**
Outlaw 450 MXR 2x4 09	**0926-2916**	**0926-2915**
Outlaw 450 S 2x4 08/10	**0926-2916**	**0926-2915**
Sportsman 450 06-07	**0926-3108**	**0926-3106**
Sportsman 450 16	-	**0926-3103**
ATP 500 4x4 04	**0926-3108**	**0926-3106**
Big Boss 500 6x6 98-99	**0926-3108**	-
Magnum 500 99-03	**0926-3108**	**0926-3106**
Scrambler 500 01-12	**0926-3108**	**0926-3106**
Sportsman 500 00-14	**0926-3108**	**0926-3106**
Worker 500 4x4 99/01-02	**0926-3108**	**0926-3106**
Xplorer 500 4x4 97	**0926-3108**	-
Outlaw 525 IRS 2x4 07-11	**0926-2916**	**0926-2915**
Outlaw 525 S 2x4 08-10	**0926-2916**	**0926-2915**
Ace 570 15	-	**0926-3103**
Ranger 570 14-16	-	**0926-3103**

MODÈLES	ADMISSION - RÉF.	ÉCHAPPEMENT - RÉF.
POLARIS (SUITE)		
RZR 570 EFI 12-13	**0926-3107**	**0926-3103**
RZR 570 14-15	**0926-3107**	**0926-3103**
Sportsman 570 14-18	-	**0926-3103**
Sportsman 570 HD/6x6/6x6 Tractor 18	-	**0926-3103**
Ranger 800 10-11	-	**0926-3103**
Ranger 800 14	**0926-3105**	**0926-3104**
Ranger 800 4x4/6x6 EFI 11	**0926-3105**	**0926-3104**
Ranger 800 6x6 12-16	**0926-3105**	**0926-3104**
Ranger 800 Crew 10-14	**0926-3105**	**0926-3104**
Ranger 800 EFI 13-14	**0926-3105**	**0926-3104**
Ranger 800 XP 12	**0926-3105**	**0926-3104**
RZR 800 EFI 11-13	**0926-3105**	**0926-3104**
RZR 800 S EFI 09	**0926-3105**	**0926-3103**
RZR 800 S EFI 10-13	**0926-3105**	**0926-3104**
RZR 4 800 10-14	**0926-3105**	**0926-3104**
Sportsman 800 12-14	**0926-3105**	**0926-3104**
Scrambler 850 15/17-18	**0926-3102**	-
Scrambler/Sportsman/ Sportsman Touring 850 XP HO EPS 14	**0926-3102**	-
Sportsman 6x6 08	**0926-3102**	-
Sportsman 850 17	**0926-3102**	-
Sportsman/Sportsman Touring 850 SP 15/18	**0926-3102**	-
Sportsman 850 18	-	**0926-3103**

MODÈLES	ADMISSION - RÉF.	ÉCHAPPEMENT - RÉF.
POLARIS (SUITE)		
Sportsman Forest 850 15	**0926-3102**	-
Sportsman 850 SP 15/17-18	**0926-3109**	-
Sportsman 850 Touring 10-15	**0926-3109**	**0926-3112**
Sportsman 850 XP 09-15	**0926-3109**	**0926-3112**
Ace 900 EFI EPS 16	-	**0926-3111**
Ace 900 EPS XC 17-18	**0926-3102**	**0926-3111**
Ranger 900 17	-	**0926-3111**
RZR 900 14	**0926-3107**	**0926-3113**
RZR 900 XP 11-13	**0926-3107**	**0926-3113**
RZR 900/S 15/17	**0926-3102**	**0926-3111**
RZR 4 900 13-14	**0926-3107**	**0926-3113**
RZR 4 900 EPS/50" MD/ 60"/Tractor 17	**0926-3102**	**0926-3111**
RZR 4 900/1000 16-17	-	**0926-3111**
General/Ranger 1000 17	-	**0926-3111**
RZR/4 1000 17	**0926-3107**	**0926-3111**
RZR XP/4 1000 14-15	**0926-3107**	**0926-3111**
SUZUKI		
LT-Z400 03-09/12-14	**0926-2909**	**0926-2908**

AVERTISSEMENT : | VOIR PAGE 4 POUR DES INFORMATIONS IMPORTANTES CONCERNANT LES GARANTIES, LA CONFORMITÉ AUX NORMES DE CONTRÔLE DES ÉMISSIONS ET LA RÉGLEMENTATION RELATIVE AU BRUIT.

Les produits avec une référence **GRIS GRAS** sont nouveaux pour 2024.

MOOSE RACING



KITS DE JOINT DE QUEUE DE SOUPAPE

- Surfaces de contact conçues pour un meilleur jointement
- Viton® haute température et matériaux PTFE
- Résistance améliorée par rapport aux pièces d'origine
- Contrôle de qualité à 100 %
- Disponibles en plusieurs tailles
- Kit comprenant un jeu complet de joints d'admission et d'échappement

MODÈLES	RÉF.
HONDA	
TRX450R 04-05	**0926-2841**
SUZUKI	
LTR450 06-09	**0926-2844**

MODÈLES	RÉF.
YAMAHA	
YFZ450 04-09	**0926-2831**
YFZ450R 09-18	**0926-2833**
YFZ450X 08-11	**0926-2831**

Kibblewhite Precision Machining Ltd. Manufacturer of Valvetrain Components

JOINTS DE QUEUE DE SOUPAPE



- Tous les joints des soupapes sont fabriqués 100 % en Viton® solide pour une plus longue durée de vie
- De qualité égale ou supérieure à celle des pièces d'origine
- Lors de l'utilisation des kits de ressorts Kibblewhite, les joints de soupape Kibblewhite doivent être utilisés en raison du jeu du ressort
- Vente à l'unité, sauf mention contraire
- Si une application spécifique n'est pas répertoriée, utilisez le tableau des tailles pour déterminer la référence de joint de queue de soupape adéquate

MODÈLES	JOINT DE QUEUE DE SOUPAPE D'ADMISSION	JOINT DE QUEUE DE SOUPAPE D'ÉCHAPPEMENT
CAN-AM		
Maverick/X3 17-20 (moteur tripe 900cc)	**0926-3321**[1]	**0926-3321**[1]
HONDA		
ATC185 81-87	**0926-0386**	**0926-0386**
ATC200 86-87	**0926-0386**	**0926-0386**
ATC250 85-87	**0926-0386**	**0926-0386**
ATC350 85-86	**0926-0386**	**0926-0386**
TRX200 86-96	**0926-0386**	**0926-0386**
TRX250 87-08	**0926-0386**	**0926-0386**
TRX300EX 93-09	**0926-0386**	**0926-0386**

MODÈLES	JOINT DE QUEUE DE SOUPAPE D'ADMISSION	JOINT DE QUEUE DE SOUPAPE D'ÉCHAPPEMENT
HONDA (SUITE)		
TRX350EX 86-06	**0926-0386**	**0926-0386**
TRX400EX 99-14	**0926-0386**	**0926-0386**
TRX450R 04-05	**0926-0386**	**0926-0386**
TRX450R 06-14	**0926-0386**	**-**
TRX500 01-05	**0926-0386**	**0926-0386**
TRX650 03-05	**0926-0386**	**0926-0386**
TRX680 06	**0926-0386**	**0926-0386**
TRX700XX 08-09	**0926-0387**	**0926-0387**
KAWASAKI		
KFX450R 08-14	**0926-0386**	**0926-0386**

MODÈLES	JOINT DE QUEUE DE SOUPAPE D'ADMISSION	JOINT DE QUEUE DE SOUPAPE D'ÉCHAPPEMENT
POLARIS		
Predator 500/ Outlaw 500 03-07	**0926-2383**	**0926-2383**
SUZUKI		
LT-R450/Z 06-09	**0926-0386**	**0926-0386**
YAMAHA		
YFM350 Big Bear 87-13	**0926-0387**	**0926-0387**
YFZ450 04-09, FFZ450X 08-11, YFZ450R/SE 09-20	**0926-3369**	**0926-3369**[2]
YFM600 98-01	**0926-0388**	**0926-0388**

[1] Vente par lots de 12.
[2] Vente par lots de 5.

TAILLE DU JOINT DE SOUPAPE

RÉF.	DIAMÈTRE DE LA QUEUE	DIAMÈTRE DU GUIDE	LONGUEUR TOTALE	D.E. JOINT
0926-0386	5,5 mm	0,85"	0,325"	0,425"
0926-0387	6,5 mm	0,475"	0,385"	0,560"
0926-0388	7,0 mm	0,475"	0,430"	0,565"
0926-2383[1]	6,0 mm	0,385"	0,360"	0,475"

RÉF.	DIAMÈTRE DE LA QUEUE	DIAMÈTRE DU GUIDE	LONGUEUR TOTALE	D.E. JOINT
0926-3321[2]	5,0 mm	-	-	-
0926-3369[3]	4,5 mm / 5,0 mm	0,321"	0,331"	0,370"

[1] Vente par lots de 4. [2] Vente par lots de 12.
[3] Vente par lots de 5.

Kibblewhite Precision Machining Ltd. Manufacturer of Valvetrain Components

SIÈGES DE SOUPAPE EN ALLIAGE DE FER



POUR SOUPAPES EN ACIER

- Sièges de soupape premium pour les applications utilisant des soupapes en acier
- Une combinaison spéciale d'alliage a permis la création d'un siège de soupape haute densité à base de fer avec une dureté homogène, des qualités thermiques exceptionnelles et une grande résistance à l'usure et à la dépression causées par les microsoudures
- C'est seulement grâce à l'utilisation des dernières évolutions en matière de technologie avec poudre métallique que nous avons pu mélanger ces alliages afin d'offrir un matériau de siège aux qualités requises par les moteurs d'aujourd'hui
- Ces sièges ont été testés sur piste et sur route à haut régime avec du carburant au plomb, sans plomb et oxygéné, ainsi que des applications au méthanol, à l'éthanol, nitro et à induction forcée
- Vente à l'unité

REMARQUE : Toutes les applications répertoriées utilisent deux sièges d'admission et d'échappement sauf mention contraire.

REMARQUE : Les sièges de soupape ci-dessous sont uniquement recommandés pour des applications spécifiques. Mesurez toujours votre application et faites installer les sièges de soupape par un professionnel.

MODÈLES	TYPE	D.E. X D.I. X HAUTEUR	RÉF.
HONDA			
TRX400EX 96-14	Échappement	1,299" x 0,984" x 0,375"	**0926-1634**
TRX450ER/R/X 04-14	Admission	1,535" x 1,181" x 0,434"	**0926-1638**
	Échappement	1,339" x 1,024" x 0,375"	**0926-1635**
KAWASAKI			
KFX450 08-14	Admission	1,535" x 1,024" x 0,434"	**0926-1638**
Brute Force 650 05-13, Brute Force 650i 06-12, Prairie 650 05-06, KFX700 05-09	Admission	1,260" x 0,945" x 0,374"	**0926-1633**
	Échappement	1,102" x 0,787" x 0,374"	**0926-1630**
POLARIS			
RZR 800 08-14	Échappement	1,220" x 0,906" x 0,375"	**0926-1632**

MODÈLES	TYPE	D.E. X D.I. X HAUTEUR	RÉF.
SUZUKI			
LT-Z400 00-15	Admission	1,496" x 1,142" x 0,434"	**0926-1637**
	Échappement	1,260" x 0,945" x 0,374"	**0926-1633**
LT-R450 06-09	Admission	1,496" x 1,142" x 0,434"	**0926-1637**
	Échappement	1,299" x 0,984" x 0,375"	**0926-1634**
YAMAHA			
YFZ450 04-09, YFZ450X 08-11, YFZ450R 09-17, YFZ450SE 10-18 (5 soupapes)	Admission	1,142" x 0,827" x 0,375"	**0926-1631**
	Échappement	1,220" x 0,906" x 0,375"	**0926-1632**
YFM660 01-08 (5 soupapes)	Admission	1,299" x 0,984" x 0,375"	**0926-1634**

AVERTISSEMENT : VOIR PAGE 4 POUR DES INFORMATIONS IMPORTANTES CONCERNANT LES GARANTIES, LA CONFORMITÉ AUX NORMES DE CONTRÔLE DES ÉMISSIONS ET LA RÉGLEMENTATION RELATIVE AU BRUIT.

Les produits avec une référence GRIS GRAS sont nouveaux pour 2024.



0925-0725

HOT CAMS

- Cames haute performance
- Aucun corps nécessaire ; conservez votre ancien arbre à cames
- Pour une utilisation avec les ressorts de soupape et les culbuteurs d'origine, dans la plupart des applications

CONVIENT POUR LES MODÈLES	DESCRIPTION	LEVÉE DE SOUPAPE D'ADMISSION	TEMPS D'OUVERTURE D'ADMISSION (@ 1 MM)	LEVÉE DE SOUPAPE D'ÉCHAPPEMENT	TEMPS D'OUVERTURE D'ÉCHAPPEMENT (@ 1 MM)	RÉF.
ARCTIC CAT						
DVX 400 04-08 (adm. stage 1)	La came remplace la Hot Cams RÉF. N° 2047-1IN. Elle fournit une puissance en bas régime, une puissance de traction et une réponse à l'accélérateur améliorées. Pour de meilleurs résultats, elle doit être utilisée avec l'arbre à cames échappement RÉF. N° 2050-1E de Hot Cams. Utilise les ressorts de soupape DRZ400 ; en cas d'installation sur DVX400, installer les ressorts de soupape DRZ400.	9,14 mm	230	-	-	**0925-0695**
(stage 1 échap.)	La came remplace la Hot Cams RÉF. N° 2048-1E. Elle fournit une puissance en bas régime, une puissance de traction et une réponse à l'accélérateur améliorées. Pour de meilleurs résultats, elle doit être utilisée avec l'arbre à cames admission RÉF. N° 2049-1IN de Hot Cams. Utilise les ressorts de soupape DRZ400 ; en cas d'installation sur DVX400, installer les ressorts de soupape DRZ400.	9,14 mm	230	-	-	**0925-0696**
DVX 400 04-08 (adm. stage 2)	Les pièces 0925-0693 et 0925-0694 sont conçues pour être utilisées en tant que kit. Ces cames offrent un couple et une puissance à plein régime améliorés à 4 000 tr/min et plus. Utilise les ressorts de soupape DRZ400 ; en cas d'installation sur DVX400, installer les ressorts de soupape DRZ400.	9,07 mm	238,5	-	-	**0925-0693**
(stage 2 échap.)	Les pièces 0925-0693 et 0925-0694 sont conçues pour être utilisées en tant que kit. Ces cames offrent un couple et une puissance à plein régime améliorés à 4 000 tr/min et plus. Les ressorts de soupape DRZ400 d'origine sont utilisés. En cas d'installation sur le modèle DVX400, il est nécessaire de monter les ressorts de soupape DRZ400.	-	-	9,07 mm	238	**0925-0694**
650 4X4 Automatic 04-06 (Mudbuster) (stage 1)	Moteur à double came. Admission et échappement vendus par kit. Plus mi-régime et haut-moteur que le Mudbuster. Plus de puissance sur toute la plage de régimes par rapport à la version d'origine. Le système d'auto-décompression d'origine Utilise les ressorts de soupape et les culbuteurs de série.	7,9 mm	214	6,7 mm	205	**0925-0047**
HONDA						
TRX 400EX 99-08/TRX 400X 09-14 (stage 1)	Moteur à une seule came. Remarquable augmentation de la puissance en mi-régime et haut régime. Non recommandé pour les applications big bore sur les véhicules de plus de 426 cm³. Utilise les ressorts de soupape et les culbuteurs de série. mais pas le système d'auto-décompression. Démarreur d'origine suffisant.	9 mm	246	9 mm	246	**TRX400S1-A**
(stage 2)	Moteur à une seule came. Plus de puissance haut-moteur que stage 1 avec gain à mi-régime. Utilise les ressorts de soupape et les culbuteurs de série. mais pas le système d'auto-décompression. Démarreur d'origine suffisant.	9 mm	254	8,9 mm	248,5	**0925-0068**
TRX 450ER 06-07 (stage 2)	Moteur à une seule came. Excellente augmentation de la puissance en mi-régime et haut régime. Amélioration de la réponse à l'accélérateur. Le système d'auto-décompression d'origine Les ressorts de soupape d'origine sont utilisés.	10,1 mm	248	8,7 mm	268,5	**0925-0024**
(stage 3)	Moteur à une seule came. Beaucoup plus de puissance haut-moteur que stage 2. Compatible avec Supermoto et big bore/bielle rallongée Le système d'auto-décompression d'origine Les ressorts de soupape d'origine sont utilisés.	10,4 mm	251,5	9,05 mm	265	**0925-0084**
TRX450R 04-09 (stage 2)	Moteur à une seule came. Excellente augmentation de la puissance en mi-régime et haut régime. Amélioration de la réponse à l'accélérateur. Le système d'auto-décompression d'origine Les ressorts de soupape d'origine sont utilisés.	10,1 mm	248	8,7 mm	268,5	**0925-0024**
(stage 3)	Moteur à une seule came. Beaucoup plus de puissance haut-moteur que stage 2. Compatible avec Supermoto et big bore/bielle rallongée Le système d'auto-décompression d'origine Les ressorts de soupape d'origine sont utilisés.	10,4 mm	251,5	9,05 mm	265	**0925-0084**
KAWASAKI						
KFX400 03-06 (adm. stage 1)	La came remplace la Hot Cams RÉF. N° 2047-1IN. Elle fournit une puissance en bas régime, une puissance de traction et une réponse à l'accélérateur améliorées. Pour de meilleurs résultats, elle doit être utilisée avec l'arbre à cames échappement RÉF. N° 2050-1E de Hot Cams. Les ressorts de soupape DRZ400 d'origine sont utilisés. En cas d'installation sur le modèle LTZ400, il est nécessaire de monter les ressorts de soupape DRZ400.	9,14 mm	230	-	-	**0925-0695**
(stage 1 échap.)	La came remplace la Hot Cams RÉF. N° 2048-1E. Elle fournit une puissance en bas régime, une puissance de traction et une réponse à l'accélérateur améliorées. Pour de meilleurs résultats, elle doit être utilisée avec l'arbre à cames admission RÉF. N° 2049-1IN de Hot Cams. Utilise les ressorts de soupape DRZ400 ; en cas d'installation sur LTZ400, installer les ressorts de soupape DRZ400.	9,14 mm	230	-	-	**0925-0696**
KFX400 03-06 (adm. stage 2)	Les pièces 0925-0693 et 0925-0694 sont conçues pour être utilisées en tant que kit. Ces cames offrent un couple et une puissance à plein régime améliorés à 4 000 tr/min et plus. Utilise les ressorts de soupape DRZ400 ; en cas d'installation sur LTZ400, installer les ressorts de soupape DRZ400.	9,07 mm	238,5	-	-	**0925-0693**
(stage 2 échap.)	Les pièces 0925-0693 et 0925-0694 sont conçues pour être utilisées en tant que kit. Ces cames offrent un couple et une puissance à plein régime améliorés à 4 000 tr/min et plus. Utilise les ressorts de soupape DRZ400 ; en cas d'installation sur LTZ400, installer les ressorts de soupape DRZ400.	-	-	9,07 mm	238	**0925-0694**

Suite de la section HOT CAMS page suivante.

AVERTISSEMENT : VOIR PAGE 4 POUR DES INFORMATIONS IMPORTANTES CONCERNANT LES GARANTIES, LA CONFORMITÉ AUX NORMES DE CONTRÔLE DES ÉMISSIONS ET LA RÉGLEMENTATION RELATIVE AU BRUIT.

Les produits avec une référence **GRIS GRAS** sont nouveaux pour 2024.

HOT CAMS (SUITE)

MODÈLES	DESCRIPTION	LEVÉE DE SOUPAPE D'ADMISSION	TEMPS D'OUVERTURE D'ADMISSION (@ 1 MM)	LEVÉE DE SOUPAPE D'ÉCHAPPEMENT	TEMPS D'OUVERTURE D'ÉCHAPPEMENT (@ 1 MM)	RÉF.
KAWASAKI (SUITE)						
KFX 450R 08-14 (stage 2 adm.)	Moteur à double came. Arbres à cames échappement et admission vendus séparément. Bonne augmentation de la puissance à mi-régime et haut régime. Utilise les ressorts de soupape de série.	9,85 mm	245	-	-	**0925-0258**
KVF650 Brute Force 06-13 (stage 1)	Moteur à double came. Admission et échappement vendus par kit. Plus mi-régime et haut-moteur que le Mudbuster. Plus de puissance sur toute la plage de régimes par rapport à la version d'origine. Le système d'auto-décompression d'origine Utilise les ressorts de soupape et les culbuteurs de série.	7,9 mm	214	6,7 mm	205	**0925-0047**[1]
KFX700A/B V Force 04-09 (stage 1)	Moteur à double came. Admission et échappement vendus par kit. Plus mi-régime et haut-moteur que le Mudbuster. Plus de puissance sur toute la plage de régimes par rapport à la version d'origine. Le système d'auto-décompression d'origine Utilise les ressorts de soupape et les culbuteurs de série.	7,9 mm	214	6,7 mm	205	**0925-0047**[1]
KVF750A Brute Force 4x4i 05-20 (stage 1)	Admission/échappement : moteur à double came. Plus mi-régime et haut-moteur que le Mudbuster. Plus de puissance sur toute la plage de régimes par rapport à la version d'origine. Le système d'auto-décompression d'origine Utilise les ressorts de soupape et les culbuteurs de série. Came vendue en kit avant et arrière uniquement.	7,9 mm	214	6,7 mm	205	**0925-0047**[1]
POLARIS						
Ranger 400 4x4 10-14 (stage 1)	Amélioration du couple sur la moitié inférieure de la plage de régimes. Presque aucune perte à un couple élevé. Les ressorts de soupape de série conviennent. Système d'auto-décompression fourni.	8,51 mm	219	8,51 mm	219	**0925-0701**
(stage 2)	Meilleur couple maximal et meilleure puissance à la moitié supérieure de la plage de régimes. Même puissance à bas régime que la came d'origine. Les ressorts de soupape de série conviennent. Système d'auto-décompression fourni.	8,51 mm	223	8,51 mm	223	**0925-0702**
Sportsman 400 4x4 08-14 (stage 1)	Amélioration du couple sur la moitié inférieure de la plage de régimes. Presque aucune perte à un couple élevé. Les ressorts de soupape de série conviennent. Système d'auto-décompression fourni.	8,51 mm	219	8,51 mm	219	**0925-0701**
(stage 2)	Meilleur couple maximal et meilleure puissance à la moitié supérieure de la plage de régimes. Même puissance à bas régime que la came d'origine. Les ressorts de soupape de série conviennent. Système d'auto-décompression fourni.	8,51 mm	223	8,51 mm	223	**0925-0702**
Sportsman 450 HO 06-07 (stage 1)	Amélioration du couple sur la moitié inférieure de la plage de régimes. Presque aucune perte à un couple élevé. Les ressorts de soupape de série conviennent. Système d'auto-décompression fourni.	8,51 mm	219	8,51 mm	219	**0925-0701**
(stage 2)	Meilleur couple maximal et meilleure puissance à la moitié supérieure de la plage de régimes. Même puissance à bas régime que la came d'origine. Les ressorts de soupape de série conviennent. Système d'auto-décompression fourni.	8,51 mm	223	8,51 mm	223	**0925-0702**
Outlaw 500 06-07 (adm. stage 1)	Moteur à double came. Arbres à cames échappement et admission vendus séparément. Excellente amélioration de la puissance de mi-régime à haut régime. Utilise les ressorts de soupape de série.	10,7 mm	241	-	-	**0925-0150**
(stage 1 échap.)	Moteur à double came. Arbres à cames échappement et admission vendus séparément. Excellente amélioration de la puissance de mi-régime à haut régime. La came utilise le système d'auto-décompression de série. Utilise les ressorts de soupape de série.	-	-	10,7 mm	235	**0925-0151**
Predator 500 03-07 (adm. stage 1)	Moteur à double came. Arbres à cames échappement et admission vendus séparément. Excellente amélioration de la puissance de mi-régime à haut régime. Utilise les ressorts de soupape de série.	10,7 mm	241	-	-	**0925-0150**
(stage 1 échap.)	Moteur à double came. Arbres à cames échappement et admission vendus séparément. Excellente amélioration de la puissance de mi-régime à haut régime. La came utilise le système d'auto-décompression de série. Utilise les ressorts de soupape de série.	-	-	10,7 mm	235	**0925-0151**
Ranger 500 2x4/ 4x4 06-07/10-13 (stage 1)	Amélioration du couple sur la moitié inférieure de la plage de régimes. Presque aucune perte à un couple élevé. Les ressorts de soupape de série conviennent. Système d'auto-décompression fourni.	8,51 mm	219	8,51 mm	219	**0925-0701**
(stage 2)	Meilleur couple maximal et meilleure puissance à la moitié supérieure de la plage de régimes. Même puissance à bas régime que la came d'origine. Les ressorts de soupape de série conviennent. Système d'auto-décompression fourni.	8,51 mm	223	8,51 mm	223	**0925-0702**
Scrambler 500 2x4/ 4x4 98-12 (stage 1)	Amélioration du couple sur la moitié inférieure de la plage de régimes. Presque aucune perte à un couple élevé. Les ressorts de soupape de série conviennent. Système d'auto-décompression fourni.	8,51 mm	219	8,51 mm	219	**0925-0701**
(stage 2)	Meilleur couple maximal et meilleure puissance à la moitié supérieure de la plage de régimes. Même puissance à bas régime que la came d'origine. Les ressorts de soupape de série conviennent. Système d'auto-décompression fourni.	8,51 mm	223	8,51 mm	223	**0925-0702**
Sportsman 500 4x4 01-13 (stage 1)	Amélioration du couple sur la moitié inférieure de la plage de régimes. Presque aucune perte à un couple élevé. Les ressorts de soupape de série conviennent. Système d'auto-décompression fourni.	8,51 mm	219	8,51 mm	219	**0925-0701**
(stage 2)	Meilleur couple maximal et meilleure puissance à la moitié supérieure de la plage de régimes. Même puissance à bas régime que la came d'origine. Les ressorts de soupape de série conviennent. Système d'auto-décompression fourni.	-	223	8,51 mm	223	**0925-0702**
Ranger 800 EFI 11-16	Puissance améliorée par rapport à la came d'origine. Peut être utilisé avec les ressorts de soupape et poussoir d'origine.	-	-	-	-	**0925-1253**
RZR 4 800 EFI 10	Puissance améliorée par rapport à la came d'origine. Peut être utilisé avec les ressorts de soupape et poussoir d'origine.	-	-	-	-	**0925-1253**
RZR 800 08-10/14	Puissance améliorée par rapport à la came d'origine. Peut être utilisé avec les ressorts de soupape et poussoir d'origine.	-	-	-	-	**0925-1253**
RZR S 800 09-10/14	Puissance améliorée par rapport à la came d'origine. Peut être utilisé avec les ressorts de soupape et poussoir d'origine.	-	-	-	-	**0925-1253**
Sportsman 800 05-09	Puissance améliorée par rapport à la came d'origine. Peut être utilisé avec les ressorts de soupape et poussoir d'origine.	-	-	-	-	**0925-1253**
RZR XP 900 11-14 (échap.)	Moteur à double came. Meilleure puissance à mi-régime et gain correct à puissance haut-moteur. Utilise les ressorts de soupape de série. Compatible avec l'échappement aftermarket.	-	-	-	-	**0925-0725**

[1] Deux kits de cames vendus ensemble.

AVERTISSEMENT : VOIR PAGE 4 POUR DES INFORMATIONS IMPORTANTES CONCERNANT LES GARANTIES, LA CONFORMITÉ AUX NORMES DE CONTRÔLE DES ÉMISSIONS ET LA RÉGLEMENTATION RELATIVE AU BRUIT.

Les produits avec une référence GRIS GRAS sont nouveaux pour 2024.

HOT CAMS (SUITE)

MODÈLES	DESCRIPTION	LEVÉE DE SOUPAPE D'ADMISSION	TEMPS D'OUVERTURE D'ADMISSION (@ 1 MM)	LEVÉE DE SOUPAPE D'ÉCHAPPEMENT	TEMPS D'OUVERTURE D'ÉCHAPPEMENT (@ 1 MM)	RÉF.
SUZUKI						
LT-Z400 00-13 (adm.)	Les pièces 0925-0693 et 0925-0694 sont conçues pour être utilisées en tant que kit. Ces cames offrent un couple et une puissance à plein régime améliorés à 4 000 tr/min et plus. Utilise les ressorts de soupape DRZ400 ; en cas d'installation sur LTZ400, installer les ressorts de soupape DRZ400.	9,07 mm	238,5	-	-	**0925-0693**
(échap.)	Les pièces 0925-0693 et 0925-0694 sont conçues pour être utilisées en tant que kit. Ces cames offrent un couple et une puissance à plein régime améliorés à 4 000 tr/min et plus. Utilise les ressorts de soupape DRZ400 ; en cas d'installation sur LTZ400, installer les ressorts de soupape DRZ400.	-	-	9,07 mm	238	**0925-0694**
LT-Z400 00-13 (adm. stage 1)	La came remplace la Hot Cams RÉF. N° 2047-1IN. Elle fournit une puissance en bas régime, une puissance de traction et une réponse à l'accélérateur améliorées. Pour de meilleurs résultats, elle doit être utilisée avec l'arbre à cames échappement RÉF. N° 2050-1E de Hot Cams. Les ressorts de soupape DRZ400 d'origine sont utilisés. En cas d'installation sur le modèle LTZ400, il est nécessaire de monter les ressorts de soupape DRZ400.	9,14 mm	230	-	-	**0925-0695**
(stage 1 échap.)	La came remplace la Hot Cams RÉF. N° 2048-1E. Elle fournit une puissance en bas régime, une puissance de traction et une réponse à l'accélérateur améliorées. Pour de meilleurs résultats, elle doit être utilisée avec l'arbre à cames admission RÉF. N° 2049-1IN de Hot Cams. Utilise les ressorts de soupape DRZ400 ; en cas d'installation sur LTZ400, installer les ressorts de soupape DRZ400.	9,14 mm	230	-	-	**0925-0696**
LT-R450 Quad Racer 06-09 (adm. stage 1)	Moteur à double came. Arbres à cames échappement et admission vendus séparément. Meilleur gain à mi-régime avec excellent gain haut-moteur et à haut régime. Utilise les ressorts de soupape d'origine. La cartographie d'injection d'origine est acceptable, mais qui ne peut pas être réglée.	9,55 mm	249	-	-	**0925-0137**
(stage 1 échap.)	Moteur à double came. Arbres à cames échappement et admission vendus séparément. Meilleur gain à mi-régime avec excellent gain haut-moteur et à haut régime. Utilise les ressorts de soupape d'origine. La came utilise le système d'auto-décompression de série. La cartographie d'injection d'origine est acceptable, mais qui ne peut pas être réglée.	-	-	9,55 mm	252	**0925-0138**
LT-V700F Twin Peaks Quad Runner 4x4 04-05 (stage 1)	Moteur à double came. Arbres à cames échappement et admission vendus par kit. Plus mi-régime et haut-moteur que le Mudbuster. Plus de puissance sur toute la plage de régimes par rapport à la version d'origine. Le système d'auto-décompression d'origine Utilise les ressorts de soupape et les culbuteurs de série.	7,9 mm	214	6,7 mm	205	**0925-0047**[1]
YAMAHA						
YFM350 Big Bear 87-99/YFM350 Bruin 04-06/YFM350FX Wolverine 95-05 (stage 1)	Moteur à une seule came. Excellente augmentation de la puissance à mi-régime et haut régime. Utilise les ressorts de soupape et les culbuteurs de série.	10 mm	250	10 mm	250	**YFM350S1-A**
YFM350R Raptor 04-06 (stage 1)	Moteur à une seule came. Excellente augmentation de la puissance à mi-régime et haut régime. Utilise les ressorts de soupape et les culbuteurs de série.	10 mm	250	10 mm	250	**YFM350S1-A**
(stage 2)	Moteur à une seule came. Excellente augmentation de la puissance à mi-régime et haut régime. Conçu spécialement pour la bielle rallongée Hot Rods et le kit de piston 0921-0011 et 0910-2637. Utilise les ressorts de soupape et les culbuteurs de série.	10 mm	262	10 mm	254	**0925-0090**
YF350R Raptor 07-13 (stage 1)	Moteur à une seule came. Excellente augmentation de la puissance à mi-régime et haut régime. Utilise les ressorts de soupape et les culbuteurs de série.	10 mm	250	10 mm	250	**0925-0326**
YFM350X Warrior 87-04 (stage 1)	Moteur à une seule came. Excellente augmentation de la puissance à mi-régime et haut régime. Utilise les ressorts de soupape et les culbuteurs de série.	10 mm	250	10 mm	250	**YFM350S1-A**
(stage 2)	Moteur à une seule came. Excellente augmentation de la puissance à mi-régime et haut régime. Conçu spécialement pour la bielle rallongée Hot Rods et le kit de piston 0921-0011 et 0910-2637. Utilise les ressorts de soupape et les culbuteurs de série.	10 mm	262	10 mm	254	**0925-0090**
YFM400 Kodiak 93-99 (stage 1)	Moteur à une seule came. Excellente augmentation de la puissance à mi-régime et haut régime. Utilise les ressorts de soupape et les culbuteurs de série.	10 mm	250	10 mm	250	**YFM350S1-A**
YFZ450 04-09 (adm. stage 1)	Moteur à double came. Arbres à cames échappement et admission vendus séparément. Excellente augmentation de la puissance à mi-régime et haut régime. Utilise les ressorts de soupape de série.	8,86 mm	269	-	-	**0925-0034**
(stage 1 échap.)	Moteur à double came. Arbres à cames échappement et admission vendus séparément. Excellente augmentation de la puissance à mi-régime et haut régime. La came inclut un mécanisme d'auto-décompression. Utilise les ressorts de soupape de série.	-	-	8,67 mm	265	**0925-0062**
(stage 3 adm.)	Moteur à double came. Arbres à cames échappement et admission vendus séparément. Utilise les ressorts de soupape de série.	8,89 mm	260	-	-	**0925-0263**
(stage 3 échap.)	Moteur à double came. Utilise les ressorts de soupape de série. Inclut un système d'auto-décompression.	-	-	8,74 mm	253,5	**0925-0264**
YFZ450X 10-11 (adm. ITR stage 3)	Moteur à double came. Arbres à cames échappement et admission vendus séparément. Utilisées en tant que kit, ces cames offrent la meilleure puissance à haut régime. Ces cames sont la meilleure solution pour les applications à haute vitesse et les moteurs surdimensionnés. Utilise les ressorts de soupape de série.	-	-	-	-	**0925-1124**
(stage 3 ITR échap.)	Moteur à double came. Arbres à cames échappement et admission vendus séparément. Utilisées en tant que kit, ces cames offrent la meilleure puissance à haut régime. Ces cames sont la meilleure solution pour les applications à haute vitesse et les moteurs surdimensionnés. Utilise les ressorts de soupape de série.	-	-	-	-	**0925-1125**

[1] Deux kits de cames vendus ensemble.

Suite de la section HOT CAMS page suivante.

ÉCHAPPEMENT
LAMES À NEIGE ET ACCESSOIRES
TREUILS ET FIXATIONS
AUDIO
ACCESSOIRES GÉNÉRAUX ET CADENAS/ ANTIVOLS
PORTE-BAGAGES ET ACCESSOIRES
COFFRES, BAGAGES ET RANGEMENT
PIÈCES PLASTIQUES ET DE CARÉNAGE
PARE-CHOCS ET PROTECTIONS
GUIDONS ET COMMANDES
ROUES ET ACCESSOIRES
FREINS
COURROIES, CHAÎNES, PIGNONS ET COURONNES
TRANSMISSION
SUSPENSION
MOTEUR ET REFROIDISSEMENT
ADMISSION
ÉLECTRICITÉ
ÉCLAIRAGE
OUTILLAGE ET PROMOTION
INDEX

AVERTISSEMENT : VOIR PAGE 4 POUR DES INFORMATIONS IMPORTANTES CONCERNANT LES GARANTIES, LA CONFORMITÉ AUX NORMES DE CONTRÔLE DES ÉMISSIONS ET LA RÉGLEMENTATION RELATIVE AU BRUIT.

Les produits avec une référence GRIS GRAS sont nouveaux pour 2024.

HOT CAMS (SUITE)

MODÈLES	DESCRIPTION	LEVÉE DE SOUPAPE D'ADMISSION	TEMPS D'OUVERTURE D'ADMISSION (@ 1 MM)	LEVÉE DE SOUPAPE D'ÉCHAPPEMENT	TEMPS D'OUVERTURE D'ÉCHAPPEMENT (@ 1 MM)	RÉF.
YAMAHA (SUITE)						
YFZ450R 09-20 (adm. stage 2)	Moteur à double came. Arbres à cames échappement et admission vendus séparément. Réponse à l'accélérateur améliorée avec meilleure puissance de mi- à haut régime et perte bas-moteur minimale. Utilise les ressorts de soupape de série.	-	-	-	-	**0925-1009**
(stage 2 échap.)	Moteur à double came. Arbres à cames échappement et admission vendus séparément. Réponse à l'accélérateur améliorée avec meilleure puissance de mi- à haut régime et perte bas-moteur minimale. Inclut un système d'auto-décompression. Utilise les ressorts de soupape de série.	-	-	-	-	**0925-1010**
YXR660 Grizzly 02-08 (Mudbuster)	Moteur à une seule came. Meilleure accélération, meilleure puissance à bas régime et aucune perte haut-moteur. À utiliser avec le ressort de soupape centrale Raptor 660, NON inclus. Tous les autres ressorts de soupape de série. Le système d'auto-décompression d'origine	9,1 mm	-	9,2 mm	-	**0925-0504**
YFM660 Raptor 01-05 (stage 1)	Moteur à une seule came. Excellente augmentation de la puissance à mi-régime et haut régime. Le système d'auto-décompression d'origine Les ressorts de soupape d'origine sont utilisés.	8,5 mm	254	9,4 mm	246	**YFM660S1-A**
(stage 2)	Moteur à une seule came. Plus de puissance haut-moteur que stage 1. Le système d'auto-décompression d'origine	9,75 mm	246	10,28 mm	259	**YFM660S2-A**[2]
YXR660 Rhino 04-07 (Mudbuster)	Moteur à une seule came. Meilleure accélération, meilleure puissance à bas régime et aucune perte haut-moteur. À utiliser avec le ressort de soupape centrale Raptor 660, NON inclus. Tous les autres ressorts de soupape de série. Le système d'auto-décompression d'origine	9,1 mm	-	9,2 mm	-	**0925-0504**
YFM700FG Grizzly Fi 4x4 07-13 (stage 1)	Moteur à une seule came. Excellente amélioration de la puissance à mi-régime. Utilise les ressorts de soupape et les culbuteurs de série.	10,3 mm	260	8,6 mm	243	**0925-0329**
(stage 3)	Moteur à une seule came. Amélioration drastique à régime élevé avec haut régime. Utilise le mécanisme d'auto-décompression de série. Les ressorts de soupape d'origine sont utilisés.	10,3 mm	268	8,6 mm	255	**0925-0262**
YFM700R Raptor 06-08 (stage 2)	Moteur à une seule came. Excellente amélioration à régime élevé avec haut régime idéal. Utilise le mécanisme d'auto-décompression de série. Utilise les ressorts de soupape et les culbuteurs de série.	10,3 mm	260	8,6 mm	243	**0925-0127**
YFM700 Raptor 09-20 (stage 2)	Moteur à une seule came. Excellente amélioration à régime élevé avec haut régime idéal. Utilise le mécanisme d'auto-décompression de série. Utilise les ressorts de soupape et les culbuteurs de série.	10,3 mm	260	8,6 mm	243	**0925-0507**
(stage 3)	Moteur à une seule came. Amélioration drastique à régime élevé avec haut régime. Utilise le mécanisme d'auto-décompression de série. Les ressorts de soupape d'origine sont utilisés.	10,3 mm	268	8,6 mm	255	**0925-0508**

[2] Requiert le kit de ressort Hot Cams 0926-0869 ; ressorts de soupape, rondelles de compensation et coupelles inclus.



KITS DE PASTILLES DE SOUPAPE ET CALES DE REMPLACEMENT

- Kits de pastilles de soupape complets pour une entretien plus facile de votre distribution
- Forgées à partir d'acier roulé à froid 4140 non fritté
- Taille gravée au laser sur chaque pastille pour l'identification
- Le kit de pastilles de soupape de 8,90 mm inclut trois pastilles de chaque taille entre 1,72 mm et 2,60 mm avec un accroissement de 0,04 mm et adaptées aux dernières KTM 250 et 450
- Le kit de pastilles de soupape de 9,48 mm de diamètre inclut trois pastilles de chaque taille de 1,20 mm à 3,50 mm par incréments de 0,05 mm ; celles-ci conviennent pour tous les modèles 450F japonais
- Un kit à mettre dans la caisse à outils de tout mécanicien
- Les recharges sont vendues par packs de cinq aux revendeurs, à l'unité pour les clients

KITS DE PASTILLES DE SOUPAPE

DESCRIPTION	RÉF.
Kit de pastilles de soupape complet de 8,90 mm (inclut 3 pastilles de chaque taille de 1,72 mm à 2,60 mm par incréments de 0,05 mm). Convient aux modèles KTM 450Fs)	**0926-1826**
Kit de pastilles de soupape complet de 9,48 mm (inclut 3 pastilles de chaque taille de 1,20 mm à 3,50 mm par incréments de 0,05 mm). Convient à tous les modèles japonais 450F)	**0926-1828**

PASTILLES DE RECHANGE

DESCRIPTION	RÉF.
PASTILLES DE RECHANGE 8,90 MM	
1,72 mm	**0926-1905**
1,76 mm	**0926-1906**
1,80 mm	**0926-1907**
1,84 mm	**0926-1908**
1,88 mm	**0926-1909**
1,92 mm	**0926-1910**
1,96 mm	**0926-1911**
2,00 mm	**0926-1912**
2,04 mm	**0926-1913**
2,08 mm	**0926-1914**
2,12 mm	**0926-1915**
2,16 mm	**0926-1916**
2,20 mm	**0926-1917**
2,24 mm	**0926-1918**

DESCRIPTION	RÉF.
PASTILLE DE RECHANGE 8,90 MM (SUITE)	
2,28 mm	**0926-1919**
2,32 mm	**0926-1920**
2,36 mm	**0926-1921**
2,48 mm	**0926-1924**
2,52 mm	**0926-1925**
2,56 mm	**0926-1926**
PASTILLES DE RECHANGE 9,48 MM	
1,20 mm	**0926-1928**
1,25 mm	**0926-1929**
1,30 mm	**0926-1930**
1,35 mm	**0926-1931**
1,40 mm	**0926-1932**
1,45 mm	**0926-1933**

DESCRIPTION	RÉF.
PASTILLES DE RECHANGE 9,48 MM (SUITE)	
1,50 mm	**0926-1934**
1,55 mm	**0926-1935**
1,60 mm	**0926-1936**
1,65 mm	**0926-1937**
1,70 mm	**0926-1938**
1,75 mm	**0926-1939**
1,80 mm	**0926-1940**
1,85 mm	**0926-1941**
1,90 mm	**0926-1942**
1,95 mm	**0926-1943**
2,00 mm	**0926-1944**
2,05 mm	**0926-1945**
2,10 mm	**0926-1946**

DESCRIPTION	RÉF.
PASTILLES DE RECHANGE 9,48 MM (SUITE)	
2,15 mm	**0926-1947**
2,20 mm	**0926-1948**
2,25 mm	**0926-1949**
2,30 mm	**0926-1950**
2,35 mm	**0926-1951**
2,40 mm	**0926-1952**
2,45 mm	**0926-1953**
2,50 mm	**0926-1954**
2,55 mm	**0926-1955**
2,60 mm	**0926-1956**
2,65 mm	**0926-1957**
2,70 mm	**0926-1958**
2,75 mm	**0926-1959**

DESCRIPTION	RÉF.
PASTILLES DE RECHANGE 9,48 MM (SUITE)	
2,80 mm	**0926-1960**
2,85 mm	**0926-1961**
2,90 mm	**0926-1962**
2,95 mm	**0926-1963**
3,00 mm	**0926-1964**
3,05 mm	**0926-1965**
3,10 mm	**0926-1966**
3,15 mm	**0926-1967**
3,20 mm	**0926-1968**
3,25 mm	**0926-1969**
3,30 mm	**0926-1970**
3,35 mm	**0926-1971**
3,40 mm	**0926-1972**
3,50 mm	**0926-1974**

AVERTISSEMENT : VOIR PAGE 4 POUR DES INFORMATIONS IMPORTANTES CONCERNANT LES GARANTIES, LA CONFORMITÉ AUX NORMES DE CONTRÔLE DES ÉMISSIONS ET LA RÉGLEMENTATION RELATIVE AU BRUIT.

Les produits avec une référence GRIS GRAS sont nouveaux pour 2024.





0925-0332

KITS DE PASTILLES DE SOUPAPE ET PACKS DE REMPLACEMENT

- Le kit complet inclut 3 pastilles de soupape de chaque taille entre 1,85 mm et 3,20 mm avec un accroissement de 0,05 mm
- Les recharges sont vendues par packs de cinq au revendeur, à l'unité au client

TAILLES	RÉF.
7,48 MM D.E.	
Kit complet	0925-0010
8,90 MM D.E.	
Kit complet	**0925-0332**

TAILLES	RÉF.
9,48 MM D.E.	
Kit complet	**0925-0011**
10,00 MM D.E.	
Kit complet	**0925-0726**

TAILLES	RÉF.
13,00 MM D.E.	
Kit complet	0925-0766

PASTILLES DE RECHANGE 7,48 MM

DESCRIPTION	RÉF.	DESCRIPTION	RÉF.	DESCRIPTION	RÉF.	DESCRIPTION	RÉF.
1,20 mm	**0926-1302**	1,80 mm	0926-1314	2,40 mm	0926-1326	3,00 mm	0926-1338
1,25 mm	0926-1303	1,85 mm	0926-1315	2,45 mm	0926-1327	3,05 mm	0926-1339
1,30 mm	0926-1304	1,90 mm	0926-1316	2,50 mm	0926-1328	3,10 mm	0926-1340
1,35 mm	0926-1305	1,95 mm	0926-1317	2,55 mm	0926-1329	3,15 mm	0926-1341
1,40 mm	0926-1306	2,00 mm	0926-1318	2,60 mm	0926-1330	3,20 mm	0926-1342
1,45 mm	0926-1307	2,05 mm	0926-1319	2,65 mm	0926-1331	3,25 mm	0926-1343
1,50 mm	0926-1308	2,10 mm	0926-1320	2,70 mm	0926-1332	3,30 mm	0926-1344
1,55 mm	0926-1309	2,15 mm	0926-1321	2,75 mm	0926-1333	3,35 mm	0926-1345
1,60 mm	0926-1310	2,20 mm	0926-1322	2,80 mm	0926-1334	3,40 mm	0926-1346
1,65 mm	0926-1311	2,25 mm	0926-1323	2,85 mm	0926-1335	3,45 mm	0926-1347
1,70 mm	0926-1312	2,30 mm	0926-1324	2,90 mm	0926-1336	3,50 mm	0926-1348
1,75 mm	0926-1313	2,35 mm	0926-1325	2,95 mm	0926-1337		

PASTILLES DE RECHANGE 8,90 MM

DESCRIPTION	RÉF.	DESCRIPTION	RÉF.	DESCRIPTION	RÉF.	DESCRIPTION	RÉF.
1,72 mm	**0926-1349**	1,96 mm	**0926-1355**	2,20 mm	**0926-1361**	2,44 mm	**0926-1367**
1,76 mm	**0926-1350**	2,00 mm	**0926-1356**	2,24 mm	**0926-1362**	2,48 mm	**0926-1368**
1,80 mm	**0926-1351**	2,04 mm	**0926-1357**	2,28 mm	**0926-1363**	2,52 mm	**0926-1369**
1,84 mm	**0926-1352**	2,08 mm	**0926-1358**	2,32 mm	**0926-1364**	2,56 mm	**0926-1370**
1,88 mm	**0926-1353**	2,12 mm	**0926-1359**	2,36 mm	**0926-1365**	2,60 mm	**0926-1371**
1,92 mm	**0926-1354**	2,16 mm	**0926-1360**	2,40 mm	**0926-1366**		

PASTILLES DE RECHANGE 9,48 MM

DESCRIPTION	RÉF.	DESCRIPTION	RÉF.	DESCRIPTION	RÉF.	DESCRIPTION	RÉF.
1,20 mm	**0926-1372**	1,80 mm	**0926-1384**	2,40 mm	**0926-1396**	3,00 mm	**0926-1408**
1,25 mm	**0926-1373**	1,85 mm	**0926-1385**	2,45 mm	**0926-1397**	3,05 mm	**0926-1409**
1,30 mm	**0926-1374**	1,90 mm	**0926-1386**	2,50 mm	**0926-1398**	3,10 mm	**0926-1410**
1,35 mm	**0926-1375**	1,95 mm	**0926-1387**	2,55 mm	**0926-1399**	3,15 mm	**0926-1411**
1,40 mm	**0926-1376**	2,00 mm	**0926-1388**	2,60 mm	**0926-1400**	3,20 mm	**0926-1412**
1,45 mm	**0926-1377**	2,05 mm	**0926-1389**	2,65 mm	**0926-1401**	3,25 mm	**0926-1413**
1,50 mm	**0926-1378**	2,10 mm	**0926-1390**	2,70 mm	**0926-1402**	3,30 mm	**0926-1414**
1,55 mm	**0926-1379**	2,15 mm	**0926-1391**	2,75 mm	**0926-1403**	3,35 mm	**0926-1415**
1,60 mm	**0926-1380**	2,20 mm	**0926-1392**	2,80 mm	**0926-1404**	3,40 mm	**0926-1416**
1,65 mm	**0926-1381**	2,25 mm	**0926-1393**	2,85 mm	**0926-1405**	3,45 mm	**0926-1417**
1,70 mm	**0926-1382**	2,30 mm	**0926-1394**	2,90 mm	**0926-1406**	3,50 mm	**0926-1418**
1,75 mm	**0926-1383**	2,35 mm	**0926-1395**	2,95 mm	**0926-1407**		

PASTILLES DE REMPLACEMENT 10,00 MM

DESCRIPTION	RÉF.	DESCRIPTION	RÉF.	DESCRIPTION	RÉF.	DESCRIPTION	RÉF.
1,85 mm	0926-1274	2,25 mm	0926-1282	2,60 mm	0926-1289	2,90 mm	0926-1295
2,00 mm	0926-1277	2,30 mm	0926-1283	2,65 mm	0926-1290	3,05 mm	0926-1298
2,05 mm	0926-1278	2,35 mm	0926-1284	2,70 mm	0926-1291	3,10 mm	0926-1299
2,10 mm	0926-1279	2,40 mm	0926-1285	2,75 mm	0926-1292	3,15 mm	0926-1300
2,15 mm	0926-1280	2,50 mm	0926-1287	2,80 mm	0926-1293		
2,20 mm	0926-1281	2,55 mm	0926-1288	2,85 mm	0926-1294		

PASTILLES DE RECHANGE 13 MM

DESCRIPTION	RÉF.	DESCRIPTION	RÉF.	DESCRIPTION	RÉF.	DESCRIPTION	RÉF.
1,85 mm	0926-2317	2,10 mm	0926-2322	2,35 mm	0926-2327	2,60 mm	0926-2332
1,90 mm	0926-2318	2,15 mm	0926-2323	2,40 mm	0926-2328	2,65 mm	0926-2333
1,95 mm	0926-2319	2,20 mm	0926-2324	2,45 mm	0926-2329	2,70 mm	0926-2334
2,00 mm	0926-2320	2,25 mm	0926-2325	2,50 mm	0926-2330	2,85 mm	0926-2337
2,05 mm	0926-2321	2,30 mm	0926-2326	2,55 mm	0926-2331		

AVERTISSEMENT : VOIR PAGE 4 POUR DES INFORMATIONS IMPORTANTES CONCERNANT LES GARANTIES, LA CONFORMITÉ AUX NORMES DE CONTRÔLE DES ÉMISSIONS ET LA RÉGLEMENTATION RELATIVE AU BRUIT.

Les produits avec une référence GRIS GRAS sont nouveaux pour 2024.





KITS DE PASTILLES DE SOUPAPE

- Fabriqué avec une traitement thermique pour obtenir une dureté suffisante à garantir une durabilité maximale et moins d'usure
- Usiné avec précision pour se correspondre exactement à la taille
- Disponible sous forme de boîte totalement assortie ainsi que sous forme de pack de cinq de rechange
- Remplacement économique et facile à installer pour les pastilles d'origine si coûteuses

PASTILLES POUR HONDA, KAWASAKI, SUZUKI ET YAMAHA

- Le kit RÉF. 0926-0941 inclut 3 pastilles de 9,48 mm de diamètre externe de chaque taille entre 1,20 mm et 3,50 mm avec un accroissement de 0,05 mm
- Le kit RÉF. 0926-1473 inclut 3 pastilles de 9,48 mm de diamètre externe de chaque taille entre 1 225 mm et 3 475 mm avec un accroissement de 0,05 mm
- Les pastilles de remplacement sont vendues par lots de cinq aux revendeurs, à l'unité pour les clients

PASTILLES POUR KTM

- Le kit RÉF. 0926-0917 inclut 3 pastilles de 8,90 mm de diamètre externe de chaque taille entre 1,72 mm et 2,60 mm avec un accroissement de 0,04 mm
- Le kit RÉF. 0926-1472 inclut 3 pastilles de 8,90 mm de diamètre externe de chaque taille entre 1,74 mm et 2,58 mm avec un accroissement de 0,04 mm
- Les pastilles de remplacement sont vendues par packs de cinq aux revendeurs, à l'unité pour les clients

KITS DE PASTILLES DE SOUPAPE

MODÈLES	PASTILLE STANDARD	PASTILLE INTERMÉDIAIRE
HONDA		
TRX450R/ER 04-14	**0926-0941**	**0926-1473**
KAWASAKI		
KFX400 03-06	**0926-0941**	**0926-1473**
KFX450R 08-14	**0926-0941**	**0926-1473**
KTM		
450SX 09-10	**0926-0917**	**0926-1472**

MODÈLES	PASTILLE STANDARD	PASTILLE INTERMÉDIAIRE
KTM (SUITE)		
505SX 09-10	**0926-0917**	**0926-1472**
SUZUKI		
LT-Z400 03-17	**0926-0941**	**0926-1473**
LT-R450 06-11	**0926-0941**	**0926-1473**
LT700 King Quad 06-07	**0926-0941**	**0926-1473**

MODÈLES	PASTILLE STANDARD	PASTILLE INTERMÉDIAIRE
YAMAHA		
YFZ450 04-13	**0926-0941**	**0926-1473**
YFZ450R 09-17	**0926-0941**	**0926-1473**

PASTILLES DE RECHANGE 8,90 MM

DESCRIPTION	RÉF.	DESCRIPTION	RÉF.	DESCRIPTION	RÉF.	DESCRIPTION	RÉF.	DESCRIPTION	RÉF.
1,72 mm	**0926-0918**	1,92 mm	**0926-0923**	2,08 mm	**0926-0927**	2,22 mm	**0926-1486**	2,38 mm	**0926-1490**
1,74 mm	**0926-1474**	1,94 mm	**0926-1479**	2,10 mm	**0926-1483**	2,24 mm	**0926-0931**	2,40 mm	**0926-0935**
1,76 mm	**0926-0919**	1,96 mm	**0926-0924**	2,12 mm	**0926-0928**	2,28 mm	**0926-0932**	2,46 mm	**0926-1492**
1,82 mm	**0926-1476**	2,00 mm	**0926-0925**	2,14 mm	**0926-1484**	2,30 mm	**0926-1488**	2,48 mm	**0926-0937**
1,86 mm	**0926-1477**	2,02 mm	**0926-1481**	2,16 mm	**0926-0929**	2,32 mm	**0926-0933**	2,52 mm	**0926-0938**
1,88 mm	**0926-0922**	2,04 mm	**0926-0926**	2,18 mm	**0926-1485**	2,34 mm	**0926-1489**		
1,90 mm	**0926-1478**	2,06 mm	**0926-1482**	2,20 mm	**0926-0930**	2,36 mm	**0926-0934**		

PASTILLES DE RECHANGE 9,48 MM

DESCRIPTION	RÉF.	DESCRIPTION	RÉF.	DESCRIPTION	RÉF.	DESCRIPTION	RÉF.	DESCRIPTION	RÉF.
1 225 mm	**0926-1569**	1,70 mm	**0926-0952**	2 075 mm	**0926-1586**	2,45 mm	**0926-0967**	2 875 mm	**0926-1602**
1,25 mm	**0926-0943**	1 725 mm	**0926-1579**	2,10 mm	**0926-0960**	2 475 mm	**0926-1594**	2,90 mm	**0926-0976**
1,30 mm	**0926-0944**	1,75 mm	**0926-0953**	2 125 mm	**0926-1587**	2,50 mm	**0926-0968**	2 925 mm	**0926-1603**
1 325 mm	**0926-1571**	1 775 mm	**0926-1580**	2,15 mm	**0926-0961**	2 525 mm	**0926-1595**	3,00 mm	**0926-0978**
1,35 mm	**0926-0945**	1,80 mm	**0926-0954**	2 175 mm	**0926-1588**	2,55 mm	**0926-0969**	3 025 mm	**0926-1605**
1 375 mm	**0926-1572**	1 825 mm	**0926-1581**	2,20 mm	**0926-0962**	2,60 mm	**0926-0970**	3,05 mm	**0926-0979**
1,40 mm	**0926-0946**	1,85 mm	**0926-0955**	2 225 mm	**0926-1589**	2 625 mm	**0926-1597**	3 075 mm	**0926-1606**
1 425 mm	**0926-1573**	1 875 mm	**0926-1582**	2,25 mm	**0926-0963**	2,65 mm	**0926-0971**	3,10 mm	**0926-0980**
1,45 mm	**0926-0947**	1,90 mm	**0926-0956**	2 275 mm	**0926-1590**	2 675 mm	**0926-1598**	3,15 mm	**0926-0981**
1,50 mm	**0926-0948**	1 925 mm	**0926-1583**	2,30 mm	**0926-0964**	2,70 mm	**0926-0972**	3,20 mm	**0926-0982**
1 525 mm	**0926-1575**	1,95 mm	**0926-0957**	2 325 mm	**0926-1591**	2 725 mm	**0926-1599**	3,30 mm	**0926-0984**
1,55 mm	**0926-0949**	1 975 mm	**0926-1584**	2,35 mm	**0926-0965**	2,75 mm	**0926-0973**	3 325 mm	**0926-1612**
1,60 mm	**0926-0950**	2,00 mm	**0926-0958**	2 375 mm	**0926-1592**	2,80 mm	**0926-0974**	3,40 mm	**0926-0986**
1 625 mm	**0926-1577**	2 025 mm	**0926-1585**	2,40 mm	**0926-0966**	2 825 mm	**0926-1601**	3 475 mm	**0926-1615**
1,65 mm	**0926-0951**	2,05 mm	**0926-0959**	2 425 mm	**0926-1593**	2,85 mm	**0926-0975**	3,50 mm	**0926-0988**



POUSSOIRS À SOUPAPE À CALE

POUR YAMAHA YXZ1000R 16-24

- Le système de poussoir à soupape à cale place la cale de réglage dans le corps du poussoir en acier trempé
- La cale reste imperméable à l'usure (ovalisation) et à l'expulsion du poussoir
- Construction en acier H.T
- Pour utilisation en admission/échappement
- Longueur totale : 26,5 mm
- Vente à l'unité

DESCRIPTION	RÉF.
Poussoir à soupape à cale	**0926-3333**

AVERTISSEMENT : VOIR PAGE 4 POUR DES INFORMATIONS IMPORTANTES CONCERNANT LES GARANTIES, LA CONFORMITÉ AUX NORMES DE CONTRÔLE DES ÉMISSIONS ET LA RÉGLEMENTATION RELATIVE AU BRUIT.

Les produits avec une référence GRIS GRAS sont nouveaux pour 2024.

MOOSE RACING

CHAÎNES DE TRANSMISSION

- Traitement thermique exclusif des maillons, qui offre d'excellentes propriétés en matière de friction et de résistance aux impacts
- Dépasse la résistance au cisaillement de la chaîne d'origine de 4,5 %
- Respecte ou dépasse les spécifications et tolérances d'origine
- Inutile de remplacer ou de modifier les engrenages, contrairement à d'autres chaînes aftermarket

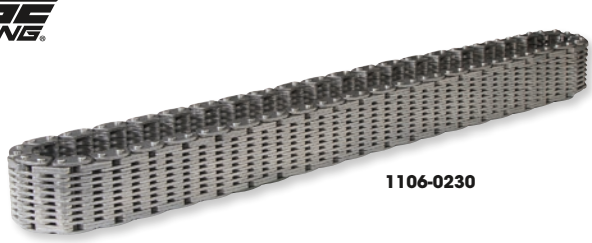

1106-0230

CONVIENT POUR LES MODÈLES	CHAÎNE DE TRANSMISSION ARRIÈRE DE CARDAN - RÉF.	TRANSMISSION INVERSÉE DE CARDAN - RÉF.
POLARIS		
Xplorer 250 4x4 00-02	-	**1106-0231**
300 2x4 94-95	-	**1106-0231**
300 4x4 94-95	-	**1106-0231**
Big Boss 300 6x6 94	-	**1106-0231**
Xplorer 300 4x4 96-99	-	**1106-0231**
Xpress 300 96-99	-	**1106-0231**
ACE 325 14-16	-	**1106-0228**
ACE 325 EU 15	-	**1106-0228**
ACE 325 HD 15	-	**1106-0228**
Magnum 325 2x4 00-02	-	**1106-0231**
Magnum 325 4x4 00-02	-	**1106-0231**
Magnum 325 4x4 HDS 02	-	**1106-0231**
Magnum 325 4x4 HDS AA 01	-	**1106-0231**
Magnum 325 4x4 HDS FB 01	-	**1106-0231**
Ranger 325 ETX 15-16	-	**1106-0228**
Ranger 325 ETX EU 15	-	**1106-0228**
Sportsman 325 ETX EFI 15	**1106-0235**	**1106-0229**
Sportsman 325 ETX EFI MD 15	**1106-0235**	**1106-0229**
ATP 330 4x4 04-05	-	**1106-0231**
Magnum 330 2x4 03-05	-	**1106-0231**
Magnum 330 4x4 05	-	**1106-0231**
Magnum 330 4x4 AA AB AC 03-04	-	**1106-0231**
Magnum 330 4x4 FB 03-04	-	**1106-0231**
Sportsman 335 99-00	-	**1106-0231**
Worker 335 99	-	**1106-0231**
Big Boss 350L 6x6 93	-	**1106-0231**
Sportsman 350 4x4 93	-	**1106-0231**
400L 2x4 94-95	-	**1106-0231**
400L 4x4 94	-	**1106-0231**
Big Boss 400L 6x6 94-97	-	**1106-0231**
Magnum 400L 6x6 96-97	-	**1106-0231**
Ranger 4x4 400 10-14	**1106-0235**	**1106-0229**
Scrambler 400 4x4 98-02	-	**1106-0231**
Sportsman 400 4x4 94-03	-	**1106-0231**
Sportsman 400 4x4 05	**1106-0235**	**1106-0231**
Sportsman 400 4x4 AA AE AG 04	-	**1106-0231**
Sportsman 400 4x4 AQ-AV 04	**1106-0235**	**1106-0231**
SPortsman 400 HO 4x4 11-14	**1106-0235**	**1106-0229**
Xplorer 400L 4x4 95-02	-	**1106-0231**
Xpress 400L 2x4 96-97	-	**1106-0231**
Magnum 425 2x4 95-98	-	**1106-0231**
Magnum 425 4x4 95-98	-	**1106-0231**
Magnum 425 6x6 96-97	-	**1106-0231**
450 HO 2x4 MD 16	**1106-0235**	**1106-0229**
Sportsman 450 06	**1106-0235**	**1106-0231**
Sportsman 450 EFI MD 16	**1106-0235**	**1106-0229**
Sportsman 450 EPS Quad 16	**1106-0235**	**1106-0229**
Sportsman 450 EPS ZUG 16	**1106-0235**	**1106-0229**
Sportsman 450 HD 2x4 18	**1106-0235**	**1106-0229**
Sportsman 450 HO 16-2	**1106-0235**	**1106-0229**
Sportsman 450 HO 2x4 MD 16	**1106-0235**	**1106-0229**
Sportsman 450 Tractor 16	**1106-0235**	**1106-0229**
Diesel 455 4x4 00-01	-	**1106-0231**
ACE 500 17-19	-	**1106-0228**
ATP 500 4x4 04-05	-	**1106-0231**
Magnum 500 2x4 HDS 02	-	**1106-0231**
Magnum 500 4x4 00-01	-	**1106-0231**
Magnum 500 4x4 AA 02	-	**1106-0231**
Magnum 500 4x4 AB/FB 02	-	**1106-0231**
Magnum 500 4x4 HDS 03	-	**1106-0231**
Magnum 500 4x4 HDS AA 01-02	-	**1106-0231**
Magnum 500 4x4 HDS FB 01	-	**1106-0231**
Ranger 2x4 500 05-08	-	**1106-0231**
Ranger 2x4 500 09	-	**1106-0229**
Ranger 4x4 500 99-04	-	**1106-0231**

CONVIENT POUR LES MODÈLES	CHAÎNE DE TRANSMISSION ARRIÈRE DE CARDAN - RÉF.	TRANSMISSION INVERSÉE DE CARDAN - RÉF.
POLARIS (SUITE)		
Ranger 4x4 500 Crew 11-13	**1106-0235**	**1106-0229**
Ranger 4x4 500 EFI 06	-	**1106-0231**
Ranger 4x4 500 EFI 08-09	-	**1106-0229**
Ranger 4x4 500 EFI 10	**1106-0230**	**1106-0229**
Ranger 4x4 500 EFI 11-13	**1106-0235**	**1106-0229**
Ranger 500 2WD 17-21	-	**1106-0228**
Ranger 500 4x4 18-21	-	**1106-0228**
Ranger 500 ETX 17	-	**1106-0228**
Ranger 6x6 500 99-04	-	**1106-0231**
Ranger Series 10 4x4 & 6x6 07	-	**1106-0231**
Ranger Series 11 4x4 & 6x6 07	-	**1106-0231**
Scrambler 500 4x4 98-09	-	**1106-0231**
Sportsman 500 4x4 96-00	-	**1106-0231**
Sportsman 500 4x4 DUSE 01-02	-	**1106-0231**
Sportsman 500 4x4 DUSE HO 01	-	**1106-0231**
Sportsman 500 4x4 HO 01-03	-	**1106-0231**
Sportsman 500 4x4 HO 05-10	**1106-0235**	**1106-0231**
Sportsman 500 4x4 HO 11-13	**1106-0235**	**1106-0229**
Sportsman 500 4x4 HO AA-AC-AE-AG 04	-	**1106-0231**
Sportsman 500 4x4 HO AO-AX 04	**1106-0235**	**1106-0231**
Sportsman 500 4x4 RSE 00-02	-	**1106-0231**
Sportsman 500 6x6 00-08	-	**1106-0231**
Sportsman 500 EFI 06-09	**1106-0235**	**1106-0231**
Sportsman 500 Tractor EFI 09	**1106-0235**	**1106-0231**
Sportsman 500 X2 06-09	**1106-0235**	**1106-0229**
Sportsman Forest 500 11-13	**1106-0235**	**1106-0229**
Sportsman Forest 500 Tractor 11-14	**1106-0235**	**1106-0229**
Sportsman Touring 500 08-13	**1106-0235**	**1106-0229**
Worker 500 4x4 00-01	-	**1106-0231**
Xplorer 500 97	-	**1106-0231**
Sportsman 550 11-13	-	**1106-0228**
Sportsman 550 EPS 10-14	-	**1106-0228**
Sportsman 550 X2 10-14	-	**1106-0228**
Sportsman 550 X2 EPS LE 14	-	**1106-0228**
Sportsman 550 X2 INTL 14	-	**1106-0228**
Sportsman 550 XP 10-14	-	**1106-0228**
Sportsman 550 XP EPS HD INTL 14	-	**1106-0228**
Sportsman Forest 550 11-14	-	**1106-0228**
Sportsman Touring 550 EPS 10-14	-	**1106-0228**
ACE 570 15-19	-	**1106-0228**
ACE 570 EU 15-18	-	**1106-0228**
ACE 570 HD 15-19	-	**1106-0228**
ACE 570 MD 16	-	**1106-0228**
Ranger 570 14-21	-	**1106-0228**
Ranger 570 Crew 14-21	-	**1106-0228**
Ranger 570 Crew EPS 14-20	-	**1106-0228**
Ranger 570 Crew Premium 21	-	**1106-0228**
Ranger 570 EPS 14-19	-	**1106-0228**
Ranger 570 EU 15-16	-	**1106-0228**
Ranger 570 Full Size 15-20	-	**1106-0228**
Ranger 570 Full Size Crew 15-16	-	**1106-0228**
Ranger 570 Full Size avec Strut 16	-	**1106-0228**
Ranger 570 HD 19	-	**1106-0228**
Ranger 570 INTL 14	-	**1106-0228**
Ranger 570 Premium 21	-	**1106-0228**
Ranger 570 XP 16	-	**1106-0228**
Ranger 570-6 Full Size Crew 16-20	-	**1106-0228**
RZR 570 EFI 12-20	-	**1106-0228**
RZR 570 EFI EPS 18-20	-	**1106-0228**
RZR 570 EU 15-18	-	**1106-0228**
RZR 570 S 17	-	**1106-0228**
RZR 570 Trail/Premium 21	-	**1106-0228**
Sportsman 570 6x6 17-20	**1106-0230**	**1106-0229**

Suite de la section CHAÎNES DE TRANSMISSION page suivante.

AVERTISSEMENT : VOIR PAGE 4 POUR DES INFORMATIONS IMPORTANTES CONCERNANT LES GARANTIES, LA CONFORMITÉ AUX NORMES DE CONTRÔLE DES ÉMISSIONS ET LA RÉGLEMENTATION RELATIVE AU BRUIT.

Les produits avec une référence **GRIS GRAS** sont nouveaux pour 2024.

CHAÎNES DE TRANSMISSION (SUITE)

CONVIENT POUR LES MODÈLES	CHAÎNE DE TRANSMISSION ARRIÈRE DE CARDAN - RÉF.	TRANSMISSION INVERSÉE DE CARDAN - RÉF.
POLARIS (SUITE)		
Sportsman 570 6x6 Tractor 17-18	**1106-0230**	**1106-0229**
Sportsman 570 EFI 14-21	**1106-0235**	**1106-0229**
Sportsman 570 EFI EPS 14-15	**1106-0235**	**1106-0229**
Sportsman 570 EFI EPS Forest Quad 15	**1106-0235**	**1106-0229**
Sportsman 570 EFI EPS Forest Tractor 15	**1106-0235**	**1106-0229**
Sportsman 570 EFI EPS MD 15	**1106-0235**	**1106-0229**
Sportsman 570 EFI HD 16-18	**1106-0235**	**1106-0229**
Sportsman 570 EFI MD 15-17	**1106-0235**	**1106-0229**
Sportsman 570 EFI UTE 17-19	**1106-0235**	**1106-0229**
Sportsman 570 EFI UTE HD 15-16	**1106-0235**	**1106-0229**
Sportsman 570 EFI UTE HD EPS 14	**1106-0235**	**1106-0229**
Sportsman 570 EFI UTE MD 16	**1106-0235**	**1106-0229**
Sportsman 570 EFI UTE Tractor 16	**1106-0235**	**1106-0229**
Sportsman 570 EFI X2 EPS 15-21	**1106-0235**	**1106-0229**
Sportsman 570 EFI X2 EPS EU 15	**1106-0235**	**1106-0229**
Sportsman 570 EPS EU 17-18	**1106-0235**	**1106-0229**
Sportsman 570 EPS Quad 16	**1106-0235**	**1106-0229**
Sportsman 570 EPS Tractor 16	**1106-0235**	**1106-0229**
Sportsman 570 EPS UTE Quad 16	**1106-0235**	**1106-0229**
Sportsman 570 EPS ZUG 16-18	**1106-0235**	**1106-0229**
Sportsman 570 HD 15	**1106-0235**	**1106-0229**
Sportsman 570 HD EFI 14	**1106-0235**	**1106-0229**
Sportsman 570 Premium 21	**1106-0235**	**1106-0229**
Sportsman 570 SP 15-20	**1106-0235**	**1106-0229**
Sportsman 570 SP EPS Quad 15-16	**1106-0235**	**1106-0229**
Sportsman 570 SP EPS Tractor 15-19	**1106-0235**	**1106-0229**
Sportsman 570 SP MD 15-16	**1106-0235**	**1106-0229**
Sportsman 570 Tractor 16-19	**1106-0235**	**1106-0229**
Sportsman 570 Trail/Ultimate Trail LE 21	**1106-0235**	**1106-0229**
Sportsman 570 Utility HD LE 21	**1106-0235**	**1106-0229**
Sportsman 570 X2 EPS MD 17	**1106-0235**	**1106-0229**
Sportsman 570 X2 EPS Tractor 17-18	**1106-0235**	**1106-0229**
Sportsman Forest 570 14	**1106-0235**	**1106-0229**
Sportsman Forest 570 EFI EPS 14-15	**1106-0235**	**1106-0229**
Sportsman Touring 570 EFI 14-21	**1106-0235**	**1106-0229**
Sportsman Touring 570 EFI EPS 15-16	**1106-0235**	**1106-0229**
Sportsman Touring 570 EFI EPS MD 16-17	**1106-0235**	**1106-0229**
Sportsman Touring 570 EFI EPS Tractor 16	**1106-0235**	**1106-0229**
Sportsman Touring 570 EFI EU 15	**1106-0235**	**1106-0229**
Sportsman Touring 570 EFI INTL 14	**1106-0235**	**1106-0229**
Sportsman Touring 570 EFI MD 15	**1106-0235**	**1106-0229**
Sportsman Touring 570 EPS Quad 16	**1106-0235**	**1106-0229**
Sportsman Touring 570 Premium 20-21	**1106-0235**	**1106-0229**
Sportsman Touring 570 SP 15-20	**1106-0235**	**1106-0229**
Sportsman 600 4x4 03-05	-	**1106-0231**
Ranger 4x4 700 05	-	**1106-0231**
Ranger 4x4 700 09	-	**1106-0229**
Ranger 4x4 700 Crew 09	-	**1106-0229**
Ranger 6x6 700 EFI 09	-	**1106-0229**
Ranger TM 700 04-06	-	**1106-0231**
Sportsman 700 4x4 03-06	-	**1106-0231**
Sportsman 700 EFI 05-07	-	**1106-0231**
Sportsman MV7 05	-	**1106-0231**
Sportsman X2 700 EFI 08	**1106-0230**	**1106-0229**
Forest 800 6x6 15	-	**1106-0229**
Ranger 4x4 800 EFI 10-14	**1106-0230**	**1106-0229**
Ranger 4x4 800 EFI Crew 10-14	**1106-0230**	**1106-0229**
Ranger 4x4 800 EFI Midsize 13-14	**1106-0230**	**1106-0229**
Ranger 6x6 800 10-16	-	**1106-0229**
Ranger XP 800 12	**1106-0230**	**1106-0229**
Sportsman 800 EFI 05-10	-	**1106-0231**
Sportsman 800 EFI 11-14	**1106-0230**	**1106-0229**
Sportsman 800 EFI 6x6 09-14	-	**1106-0229**
Sportsman 800 EFI 6x6 Forest 13-14	-	**1106-0229**
Sportsman 800 EFI Forest 14	**1106-0230**	**1106-0229**
Sportsman 800 HO EFI 09	-	**1106-0231**
Sportsman Forest 800 EFI 12-13	**1106-0230**	**1106-0229**
Sportsman Touring 800 EFI 08-09	**1106-0230**	**1106-0229**
Sportsman X2 800 EFI 07-09	**1106-0230**	**1106-0229**
Scrambler 850 15-21	-	**1106-0228**
Scrambler 850 EU 15	-	**1106-0228**
Scrambler 850 HO/EPS 13-14	-	**1106-0228**

CONVIENT POUR LES MODÈLES	CHAÎNE DE TRANSMISSION ARRIÈRE DE CARDAN - RÉF.	TRANSMISSION INVERSÉE DE CARDAN - RÉF.
POLARIS (SUITE)		
Scrambler 850 MD 15	-	**1106-0228**
Scrambler 850 XP HO EPS 14	-	**1106-0228**
Scrambler 850 XP HO EPS INTL 14	-	**1106-0228**
Sportsman 850/Premium 21	-	**1106-0228**
Sportsman 850 High Lifter 16-21	-	**1106-0228**
Sportsman 850 SP 15-18	-	**1106-0228**
Sportsman 850 Ultimate Trail Edition 21	-	**1106-0228**
Sportsman 850 WV 14	-	**1106-0228**
Sportsman 850 XP HO EPS MD 15	-	**1106-0228**
Sportsman Forest 850 11-15	-	**1106-0228**
Sportsman Forest 850 EU 15	-	**1106-0228**
Sportsman Touring 850 21	-	**1106-0228**
Sportsman Touring 850 EPS 14	-	**1106-0228**
Sportsman Touring 850 INTL 14	-	**1106-0228**
Sportsman Touring 850 SP 15-20	-	**1106-0228**
Sportsman Touring 850 SP EU 15	-	**1106-0228**
Sportsman Touring 850 SP MD 15	-	**1106-0228**
Sportsman Touring EPS 850 10-13	-	**1106-0228**
Sportsman Touring EPS 850 HO 13	-	**1106-0228**
Sportsman X2 850 11	-	**1106-0228**
Sportsman XP 850 09-13	-	**1106-0228**
Sportsman XP 850 EPS 10-14	-	**1106-0228**
ACE 900 EFI EPS 16	-	**1106-0228**
ACE 900 EPS XC 17-19	-	**1106-0228**
Ranger 4x4 900 Diesel 11-14	-	**1106-0228**
Ranger 4x4 900 Diesel Crew 12-14	-	**1106-0228**
Ranger 900 Crew 14-19	-	**1106-0228**
Ranger 900 Crew EPS 14-19	-	**1106-0228**
Ranger 900 XP 13-19	-	**1106-0228**
Ranger 900 XP Crew 18	-	**1106-0228**
Ranger 900 XP EPS 18-19	-	**1106-0228**
Ranger 900 XP EU 15-16	-	**1106-0228**
Ranger 900D HIPPO MPS 14	-	**1106-0228**
Ranger Diesel INTL 14	-	**1106-0228**
RZR 4 900 15-18	-	**1106-0228**
RZR 4 XP 900 12-14	-	**1106-0228**
RZR 4 XP Jagged X 13	-	**1106-0228**
RZR 900 50 55 Inch 15-17	-	**1106-0228**
RZR 900 50 Inch 18-20	-	**1106-0228**
RZR 900 50 Inch EPS 18-20	-	**1106-0228**
RZR 900 50 Inch MD 17	-	**1106-0228**
RZR 900 60 Inch 16-19	-	**1106-0228**
RZR 900 S 60 Inch 20	-	**1106-0228**
RZR XP 900 11-14	-	**1106-0228**
General 1000 EPS 16-19	-	**1106-0228**
General 1000 EPS Deluxe 19-21	-	**1106-0228**
General 1000 EPS Premium 19-21	-	**1106-0228**
General 1000 EPS Sport 20	-	**1106-0228**
General 4 1000 EPS 18-20	-	**1106-0228**
General 4 1000 EPS Deluxe/Premium 21	-	**1106-0228**
General XP 1000 EPS 20-21 (tous)	-	**1106-0228**
General XP 4 1000 EPS Deluxe/Factory Custom Edition 20-21	-	**1106-0228**
Ranger 1000 Diesel 15-18	-	**1106-0228**
Ranger 1000 Diesel Crew 15-18	-	**1106-0228**
Ranger 1000 Diesel EU 15-16	-	**1106-0228**
Ranger 1000 EPS BASE 18-19	-	**1106-0228**
Ranger 1000 EPS Full Size 20	-	**1106-0228**
Ranger 1000 EPS Full Size Crew 20	-	**1106-0228**
Ranger 1000 EPS HD MD 19	-	**1106-0228**
Ranger XP 1000 17	-	**1106-0228**
Ranger XP 1000 Crew 17	-	**1106-0228**
Ranger XP 1000 Crew EPS 17	-	**1106-0228**
Ranger XP 1000 Crew Hunter 17	-	**1106-0228**
Ranger XP 1000 Crew Nstr 17	-	**1106-0228**
Ranger XP 1000 EPS 17	-	**1106-0228**
Ranger XP 1000 EPS Crew NSTR 18-19	-	**1106-0228**
Ranger XP 1000 Hunter 17	-	**1106-0228**
Ranger XP 1000 NSTR 17	-	**1106-0228**
Ranger XP 1000 Ranch 17	-	**1106-0228**
RZR 1000 60 Inch 16-21	-	**1106-0228**
RZR S4 1000 19-20	-	**1106-0228**

AVERTISSEMENT : | VOIR PAGE 4 POUR DES INFORMATIONS IMPORTANTES CONCERNANT LES GARANTIES, LA CONFORMITÉ AUX NORMES DE CONTRÔLE DES ÉMISSIONS ET LA RÉGLEMENTATION RELATIVE AU BRUIT.

Les produits avec une référence GRIS GRAS sont nouveaux pour 2024.

CHAÎNES DE TRANSMISSION (SUITE)

CONVIENT POUR LES MODÈLES	CHAÎNE DE TRANSMISSION ARRIÈRE DE CARDAN - RÉF.	TRANSMISSION INVERSÉE DE CARDAN - RÉF.
POLARIS (SUITE)		
RZR XP 1000 14-19	-	**1106-0228**
RZR XP 1000 Dynamix 19	-	**1106-0228**
RZR XP 1000 High Lifter 15-16/18-21	-	**1106-0228**
RZR XP 1000 INTL 15	-	**1106-0228**
RZR XP 1000 Ride Command 17-19	-	**1106-0228**
RZR XP 4 1000 14-20	-	**1106-0228**
RZR XP 4 1000 Dynamix 19	-	**1106-0228**
RZR XP 4 1000 High Lifter 20	-	**1106-0228**
RZR XP 4 1000 Ride Command 18-19	-	**1106-0228**
RZR XP 4 1000 Sport 21	-	**1106-0228**
Scrambler 1000 MD 15-17	-	**1106-0228**
Scrambler 1000 Tractor 16-18	-	**1106-0228**
Scrambler 1000 XP 15-18	-	**1106-0228**
Scrambler 1000 XP 55 20-21	-	**1106-0228**
Scrambler 1000 XP EU 15	-	**1106-0228**
Scrambler 1000 XP HO EPS 14-15	-	**1106-0228**
Scrambler 1000 XP HO EPS INTL 14	-	**1106-0228**
Sportsman 1000 High Lifter 16-21	-	**1106-0228**
Sportsman 1000 MD 15	-	**1106-0228**
Sportsman 1000 XP 15-21	-	**1106-0228**
Sportsman 1000 XP 55 20-21	-	**1106-0228**
Sportsman 1000 XP Tractor 17-18	-	**1106-0228**
Sportsman Forest 1000 EU 15	-	**1106-0228**
Sportsman Touring 1000 15-21	-	**1106-0228**
Sportsman Touring 1000 Tractor 18	-	**1106-0228**

CHAÎNES DE DISTRIBUTION

- Fabriquées en matériaux de qualité supérieure afin de réduire la friction et augmenter la durée de vie
- La chaîne de style « M » offre un maximum de résistance et de durabilité
- La conception en interne de Wiseco garantit des chaînes de distribution dépassant les spécifications et la résistance des pièces d'origine



CONVIENT POUR LES MODÈLES	RÉF.
HONDA	
TRX250X 87-92	**0925-0648**
TRX250EX/X 01-11	**0925-0720**
TRX250 TE/TM/X Recon 02-23	**0925-0720**
TRX300EX 93-08, TRX300FW 88-00	**0925-0648**
TRX350 Rancher 00-09	**0925-0720**
TRX400 Rancher 04-07	**0925-0720**
TRX400EX/X 99-14	**0925-0304**
TRX420 Rancher 07-19	**0925-0722**
TRX450ER Sportrax E-Start 06-14	**0925-0302**
HONDA (SUITE)	
TRX450R Sportrax 04-05	**0925-0303**
TRX450R Sportrax K-Start 06-09	**0925-0302**
KAWASAKI	
KFX400 00-05	**0925-0310**
KFX450R 06-14	**0925-0317**
SUZUKI	
LTZ400 03-18	**0925-0310**
LTR450 06-11	**0925-0317**
YAMAHA	
YFM350 Warrior 87-04/Raptor 05-13	**0925-0309**
YFZ450 04-13, YFZ450X 11	**0925-0315**
YZ450R 09-24	**0925-0649**
YFM660R Raptor 01-05	**0925-0316**
YFM660F Grizzly 02-08, YXR660 Rhino 05-07	**0925-0647**
YFM700R Raptor 06-24, YFM700 Grizzly 06-15, YXR700 Rhino 07-13, YXM700 Viking 14-21, YFM700 Kodiak 19-24, YFM700F Grizzly 19-24	**0925-0317**

CHAÎNES DE DISTRIBUTION

- Chaîne silencieuse
- Le traitement thermique exclusif des maillons offre une résistance excellente à la friction et aux chocs
- Conçues pour dépasser les spécifications et tolérances d'origine



MODÈLES	RÉF.
ARCTIC CAT	
400 DVX 04-08	**0925-0755**
HONDA	
TRX450ER 06-14	**0925-0756**
TRX450R 04-05	**0925-0759**
TRX450R 06-09	**0925-0756**
TRX650FA 03-05	**0925-0862**
TRX650FGA 04-05	**0925-0862**
TRX680FA 06-18	**0925-0862**
TRX680FGA 06-09	**0925-0862**
MUV 700 Big Red 09-13	**0925-0862**
Pioneer 700 14-18	**0925-0862**
TRX700XX 08-09	**0925-1169**
KAWASAKI	
KVF 360A Prairie 4x4 03-12	**0925-0886**
KVF 360 C Prairie 4x4 03-09	**0925-0886**
KFX400 03-06	**0925-0755**
KLF 400B Bayou 4x4 93-99	**0925-0886**
KVF 400 A Prairie 4x4 97-98, 00-02	**0925-0886**
KVF 400 C Prairie 4x4 99-02	**0925-0886**
KFX450R 08-14	**0925-0758**
KVF650 Brute Force 05-13	**0925-0821**[1]
(chaîne d'arbre intermédiaire)	**0925-1170**
KVF650 Prairie 4x4 02-03	**0925-0821**
KFX700 04-09	**0925-0821**[1]
KVF700 Prairie 4x4 04-06	**0925-0821**
KVF750 Brute Force 05-20	**0925-0821**[1]
(chaîne d'arbre intermédiaire)	**0925-1170**
POLARIS	
Predator 50 03, 05-06	**0925-1128**
Outlaw 500 2x4 06-07	**0925-1128**
Predator 500 03-07	**0925-1128**
Ranger/Crew 570/900 14-21	**0925-1129**
RZR 570 12-21	**0925-1129**
Sportsman ACE 570 15-16	**0925-1129**
Sportsman 570 EFI 14-17	**0925-1129**
Ranger 900 XP 13-16	**0925-1129**
RZR 900 13-14	**0925-1126**
RZR 900/S 15-16	**0925-1129**
RZR XP 900 11-21	**0925-1126**
RZR 4 900 12-14	**0925-1126**
RZR 4 900 15-16	**0925-1129**
RZR XP 1000/Turbo 14-21	**0925-1129**
RZR XP 4 1000/Turbo 14-18	**0925-1129**
SUZUKI	
LT-F 300F 99-02	**0925-0962**
LT-F 4WDX 300 King Quad 91-98	**0925-0962**
LT-A 400 Eiger 06	**0925-0962**
LT-F 400 Eiger 02-07	**0925-0962**
LT-A 400 King Quad 02/04-05/09	**0925-0962**
LTZ400 03-14	**0925-0755**
LT-R450 06-09	**0925-0758**
LT-A 700X 06/08-09/11-14	**0925-1000**
LT-V 700F Twin Peaks 04-05	**0925-0821**[1]
(chaîne d'arbre intermédiaire)	**0925-1170**
LT-A 750X 08-09, 11-14	**0925-1000**
YAMAHA	
Bruin 350 04-06	**0925-0993**
Grizzly 350 07-14	**0925-0993**
Grizzly 350 IRS 07-11	**0925-0993**
Raptor 350 05-13	**0925-1182**
X Warrior 87-04	**0925-1182**
Grizzly 400 07-08	**0925-0997**
Kodiak 400 02-06	**0925-0997**
Grizzly 450 4WD 07-14	**0925-0997**
Kodiak 450 4WD 03-06/18	**0925-0997**
Rhino 450 06-09	**0925-0997**
Wolverine 450 06-10	**0925-0997**
YFZ450 04-09/12-13	**0925-0757**
YFZ450R 09-19	**0925-0864**
YFZ450X 10-11	**0925-0864**
YFM550 Grizzly 09-14	**0925-0758**
YFM600 Grizzly 98-01	**0925-0860**
YFM660 Grizzly 02-08	**0925-0863**
YFM660 Raptor 01-05	**0925-0860**
YXR660 Rhino 04-07	**0925-0863**
YFM700 Grizzly 07-15	**0925-0758**
YFM700 Raptor 06-09/11-18	**0925-0758**
YFM700 SE Raptor 07-12	**0925-0758**
YXM700 D Viking 700 14-18	**0925-0758**
YXR700 Rhino 08-13	**0925-0758**

[1] Deux chaînes de distribution nécessaires.

AVERTISSEMENT : | VOIR PAGE 4 POUR DES INFORMATIONS IMPORTANTES CONCERNANT LES GARANTIES, LA CONFORMITÉ AUX NORMES DE CONTRÔLE DES ÉMISSIONS ET LA RÉGLEMENTATION RELATIVE AU BRUIT.

Les produits avec une référence GRIS GRAS sont nouveaux pour 2024.

KMC



CHAÎNES DE DISTRIBUTION

- Maillons soumis à un traitement thermique
- Résistance à l'usure et à l'extension élevée
- Faible bruit en cours de fonctionnement

MODÈLES	RÉF. D'ORIGINE	NOMBRE DE MAILLONS	RÉF.
ARCTIC CAT			
DVX 250 06-07	2023LN	98	**0925-1450**
Utility 250 06-09	2023LN	98	**0925-1450**
GILERA			
Oregon 250 06-10	2023LN	100	**0925-1445**
HONDA			
TRX450ER Sportrax (ER6 ER9) 06-14	2045LN	112	**0925-1477**
TRX450R Sportrax (R4 R9) 06-09	2045LN	112	**0925-1477**
KAWASAKI			
KFX450R 07-12	2045LN	126	**0925-1472**
KYMCO			
KXR 250 03-04	2023LN	98	**0925-1450**
MXU 250 05	2023LN	98	**0925-1450**
MXU 400 08	2034LN	108	**0925-1461**
Maxxer I 450 10	2034LN	108	**0925-1461**
MXU 500 05-06	2034LN	146	**0925-1462**
MXU IRS 500 10	2034LN	146	**0925-1462**
UXV 500 08	2034LN	146	**0925-1462**
UXV I 500 10	2034LN	146	**0925-1462**
SUZUKI			
LT-F300 King Quad 4x4 (XH J K L M N P R S T V W FX FY FK1 FK2) 99-02	2034LW	108	**0925-1466**
LT-A400 Eiger 2x4 (FK2 FK4) 02-04	2034LW	108	**0925-1466**
LT-A400 Eiger 4x4 (FK2 FK7) 02-07	2034LW	108	**0925-1466**
LT-AF400 King Quad 4x4 (AK4CK) (K8 L0 L1) 08-11	2034LW	108	**0925-1466**

MODÈLES	RÉF. D'ORIGINE	NOMBRE DE MAILLONS	RÉF.
SUZUKI (SUITE)			
LT-F400 Eiger 2x4 (FK2 FK4) 02-04	2034LW	108	**0925-1466**
LT-F400 King Quad FS 4x2 (FK8 L0) 08-10	2034LW	108	**0925-1466**
LT-F400 King Quad FS 4x4 (FK8 L2) 08-12	2034LW	108	**0925-1466**
LT-Z400 Quad Sport 04-10	2034LW	128	**0925-1475**
LT-A400F King Quad 4x4 (K8 L1) 08-11	2034LW	108	**0925-1466**
LT-A400F King Quad 4x4 (K8-L0) 08-10	2034LW	108	**0925-1466**
LT-A400F King Quad 4x4 (L1) 11	2034LW	108	**0925-1466**
LT-F400 King Quad FS 4x2 (K8-L0) 08-10	2034LW	108	**0925-1466**
LT-F400 King Quad FS 4x4 (K8-L0) 08-10	2034LW	108	**0925-1466**
LT-F400 King Quad FS 4x4 (L1) 11	2034LW	108	**0925-1466**
LT-F400 King Quad FS 4x4 (L2) 12	2034LW	108	**0925-1466**
LT-A450F King Quad 08-10	2034LW	108	**0925-1466**
LT-A450X King Quad 07-10	2045LN	124	**0925-1471**
SYM			
Quad Lander 300 08	2034LN	100	**0925-1468**
Quad Lander S 07-08	2034LN	100	**0925-1468**
YAMAHA			
YFM250R Raptor 08-09	2023LN	104	**0925-1456**
YFZ450S 04	2045LN	118	**0925-1476**
YFZ450S 08	2045LN	118	**0925-1476**
YFM660R Raptor 01-05	2045LW	126	**0925-1481**
YFM660RR 03	2045LW	126	**0925-1481**
YFM660RS 04	2045LW	126	**0925-1481**

VERTEX PISTON POWER

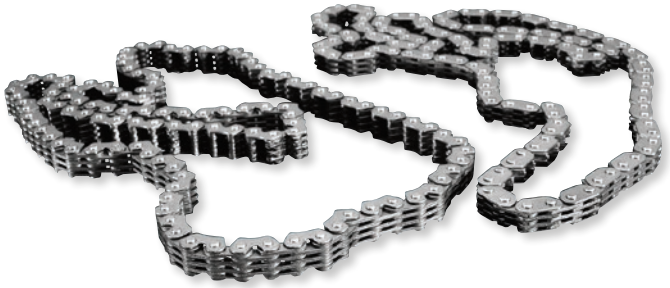

CHAÎNES DE DISTRIBUTION

- Chaîne la plus résistante et la plus durable disponible
- Vertex utilise uniquement des chaînes de distribution Morse
- Compatibles avec une variété de modèles à 4 temps

MODÈLES	MAILLONS	RÉF.
HONDA		
TRX450R 04-05	114	**0925-0704**
TRX450R 06-07	112	**0925-0713**

MODÈLES	MAILLONS	RÉF.
KAWASAKI		
KFX450R 08-09	126	**0925-0703**
SUZUKI		
LT-R450 06-09	126	**0925-0703**

MODÈLES	MAILLONS	RÉF.
YAMAHA		
YFZ450 04-09	118	**0925-0712**



ProX Racing Parts

CHAÎNES DE DISTRIBUTION

- Conçues selon les spécifications d'origine
- Chaîne de type M solide se caractérisant par un centreur traité thermiquement, un centreur avancé et une attache maillon pour plus de performance et de durabilité

MODÈLES	RÉF.
HONDA	
TRX250 Recon 02-17	**0925-0629**
TRX250EX 01-08	**0925-0629**
TRX250X 09-14	**0925-0629**
TRX300EX 93-08	**0925-0357**
TRX300 Four Trax 88-98	**0925-0357**
TRX300X 09	**0925-0357**
TRX350 Rancher 00-06	**0925-0629**

MODÈLES	RÉF.
HONDA (SUITE)	
TRX400EX 99-08	**0925-0362**
TRX400 Rancher 04-07	**0925-0629**
TRX400X 09-14	**0925-0362**
TRX450R 04-05	**0925-0360**
KAWASAKI	
KFX450R 08-14	**0925-0381**

MODÈLES	RÉF.
SUZUKI	
LT-R450 06-11	**0925-0381**
YAMAHA	
YFM250R Raptor 08-13	**0925-0353**
YFM350 Raptor 05-13	**0925-0376**
YFM350 Warrior 87-04	**0925-0376**
YFM350F Wolverine 95-05	**0925-0376**
YFZ450R 09-19	**0925-0826**

MODÈLES	RÉF.
YAMAHA (SUITE)	
YFM550F Grizzly 09-13	**0925-0381**
YFM660 Grizzly 02-08	**0925-0354**
YFM660 Raptor 01-05	**0925-0378**
YXR660 Rhino 04-07	**0925-0354**
YFM700F Grizzly 07-15	**0925-0381**
YFM700R Raptor 06-19	**0925-0381**
YXM700 Viking 14-19	**0925-0381**
YXR700 Rhino 08-13	**0925-0381**

AVERTISSEMENT : VOIR PAGE 4 POUR DES INFORMATIONS IMPORTANTES CONCERNANT LES GARANTIES, LA CONFORMITÉ AUX NORMES DE CONTRÔLE DES ÉMISSIONS ET LA RÉGLEMENTATION RELATIVE AU BRUIT.

Les produits avec une référence GRIS GRAS sont nouveaux pour 2024.



0925-1485

TENDEUR DE CHAÎNE DE DISTRIBUTION

- Réduit le bruit de démarrage et le risque de distribution trop rapide causé par le tendeur d'origine
- La tension est maintenue même si le véhicule est en fonctionnement

CONVIENT POUR LES MODÈLES	RÉF.
POLARIS	
Ace 570 4x4 15-17	0925-1485
Ace 900 SP/RZR S 1000 EPS 4x4 16	0925-1485
RZR 570 4x4 12-21	0925-1485
RZR 900 4x4 14-16	0925-1485

CONVIENT POUR LES MODÈLES	RÉF.
POLARIS (SUITE)	
RZR XP 1000 4x4 14-18	0925-1485
Ranger XP 900 4x4 13-16	0925-1485
SPortsman 570 EFI 4x4 14-17	0925-1485

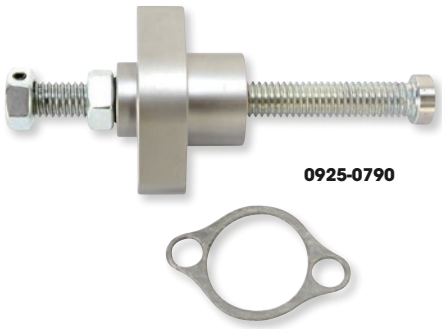

0925-0790

TENDEURS DE CHAÎNE DE DISTRIBUTION MANUELS

- En billette d'aluminium
- Élimine les problèmes de synchronisation moteur, une usure du moteur prématurée et l'excès de tension provoqué par un tendeur automatique ou hydraulique
- Finition en gris acier

MODÈLES	RÉF.
HONDA	
TRX450R 04-05	0925-0768
TRX450R 06-09	0925-0787
TRX450ER 07-09, 12-14	0925-0788
TRX650FA/FGA Rincon 06-22	0925-0768
MUV700 09-13	0925-0768
SXS700 Pioneer 14-21	0925-0768

MODÈLES	RÉF.
KAWASAKI	
KFX450R 08-14	0925-0790
POLARIS	
Outlaw 500 06-07	0925-1261
Predator 500 03-07	0925-1261
SUZUKI	
LT-Z400 03-14	0925-0793

MODÈLES	RÉF.
YAMAHA	
YFB250 Bear Tracker 99-02	0925-0783
YFM250 Timberwolf 92-01	0925-0783
YFZ450 04-09	0925-0785
YFZ450R 09-21	0925-0785
YFZ450X 10-11	0925-0785

KIT DE CONVERSION DE TENDEUR DE CHAÎNE DE DISTRIBUTION

- Transforme un tendeur de chaîne de distribution hydraulique d'origine en tendeur de chaîne de distribution automatique mécanique
- Élimine le bruit à haut régime et la crainte d'une distribution trop rapide
- Entièrement automatique, ne nécessite aucun ajustement



MODÈLES	RÉF.
POLARIS	
450 HO 2x4 MD 16	0925-1318
Sportsman 450 4x4 Tractor 16	0925-1318
Sportsman 450 EFI, MD 16-17	0925-1318
Sportsman 450 EPS Quad/EPS ZUG 16	0925-1318
Sportsman 450 HO 16	0925-1318
ACE 570/HD 15-19	0925-1318
ACE 570, Euro 15-18	0925-1318
Ranger 570 4x4/4x4 Crew 14-19	0925-1318
Ranger 570 4x4 Crew EPS 18	0925-1318
Ranger 570 4x4 Full Size/ Full SIze Crew 15-19	0925-1318
Ranger 570 EPS 17-19	0925-1318
Ranger 570 XP 16	0925-1318
Ranger 570, Euro 15-16	0925-1318
Ranger 570, Intl 14	0925-1318
Ranger 570-6 Full Size Crew 16	0925-1318
RZR 570 12-19	0925-1318
RZR 570 EPS 17-18	0925-1318
RZR 570, Euro 15-18	0925-1318
RZR 570, Intl 12-13	0925-1318
Sportsman 570 14-17	0925-1318
Sportsman 570 6x6/6x6 Tractor 17	0925-1318
Sportsman 570 EPS 14-16	0925-1318

MODÈLES	RÉF.
POLARIS (SUITE)	
Sportsman 570 EPS UTE 16	0925-1318
Sportsman 570 EPS ZUG 16-17	0925-1318
Sportsman 570 EPS, Euro 17	0925-1318
Sportsman 570 EPS, MD 15	0925-1318
Sportsman 570 HD 14-17	0925-1318
Sportsman 570 SP 15-17	0925-1318
Sportsman 570 SP EPS 15-16	0925-1318
Sportsman 570 SP, MD 15-16	0925-1318
Sportsman 570 Tractor 16-17	0925-1318
Sportsman 570 Tractor EPS SP 15-16	0925-1318
Sportsman 570 UTE 17	0925-1318
Sportsman 570 UTE HD 15-16	0925-1318
Sportsman 570 UTE HD EPS 14	0925-1318
Sportsman 570 UTE Tractor 16	0925-1318
Sportsman 570 UTE, MD 16	0925-1318
Sportsman 570 X2 EPS 15	0925-1318
Sportsman 570 X2 EPS, MD 17	0925-1318
Sportsman 570, MD 15-17	0925-1318
Sportsman Forest 570 14	0925-1318
Sportsman Touring 570 14-17	0925-1318
Sportsman Touring 570 EPS 16	0925-1318
Sportsman Touring 570 EPS EFI, MD 17	0925-1318

MODÈLES	RÉF.
POLARIS (SUITE)	
Sportsman Touring 570 EPS Tractor 15-17	0925-1318
Sportsman Touring 570 EPS, MD 16	0925-1318
Sportsman Touring 570 Intl 14	0925-1318
Sportsman Touring 570 MD 15	0925-1318
Sportsman Touring 570 SP 15-17	0925-1318
Ranger 900 4x4 Crew 14-16	0925-1318
Ranger 900 XP 13/15-16	0925-1318
Ranger 900 XP, Euro 15-16	0925-1318
RZR 900 14	0925-1318
RZR 900, Intl 14	0925-1318
RZR 900 50"/55"/60" 15-16	0925-1318
RZR 900 XP 11-13	0925-1318
RZR 900 XP, Intl 12-13	0925-1318
RZR 4 900 14-16	0925-1318
RZR 4 900, Intl 14	0925-1318
RZR 4 900 XP 12-13	0925-1318
RZR 4 900 XP EPS, Intl/XP Jagged X 13	0925-1318
General 1000 EPS 16	0925-1318
RZR 1000 60" 16	0925-1318
RZR XP 1000 14-18	0925-1318
RZR XP 1000, Intl 14-15	0925-1318
RZR XP 4 1000 14-18	0925-1318
RZR XP 4 1000 EPS 14	0925-1318

AVERTISSEMENT : VOIR PAGE 4 POUR DES INFORMATIONS IMPORTANTES CONCERNANT LES GARANTIES, LA CONFORMITÉ AUX NORMES DE CONTRÔLE DES ÉMISSIONS ET LA RÉGLEMENTATION RELATIVE AU BRUIT.

Les produits avec une référence GRIS GRAS sont nouveaux pour 2024.



MOOSE RACING

KITS PISTONS 4 TEMPS HAUTE PERFORMANCE PAR CP PISTONS

- Chaque pièce a été soigneusement développée et intègre les dernières nouveautés technologiques exigées par les plus grands pilotes professionnels comme par les amateurs éclairés
- Les pistons Moose comprennent des pistons forgés de style X et des pistons forgés box-style (pistons de compétition) pour une résistance ultime, une friction minimisée, une durée de vie et une puissance augmentées et un poids réduit
- Les designs légèrement bombés à rayon complet maximisent le squish tout en éliminant les points de chaleur susceptibles de causer des détonations
- Entretoisement interne maximisant la durabilité tout en diminuant la friction au niveau de l'axe
- Les pistons forgés box-style (pistons de compétition) sont fournis de série avec un revêtement de jupe qui réduit la friction et la chaleur ; ces pistons sont indiqués dans la table d'application
- Nos kits de pistons de compétition incluent un axe de piston avec traitement DLC ; cette technologie « Diamond-Like Coating » éprouvée se distingue par sa haute résistance aux frottements, ce qui augmente sa durée de vie et sa fiabilité en conditions extrêmes
- Chaque kit de piston Moose comprend un piston hautes performances, un axe de piston, des segments, des circlips et un kit de joint haut-moteur
- Pièces détachées disponibles

MODÈLES	TAILLE D'ALÉSAGE	KIT DE PISTON - RÉF.	RÉF. AXE DE PISTON DE RECH.	CIRCLIPS DE RECH. - RÉF.	RÉF. SEGMENTATION DE RECH.
CAN-AM					
DS450/X 13.0:1 08-14	97 mm alésage standard	0910-6478	-	-	**0912-0254**
HONDA					
TRX450R 13:1 04-05	94 mm alésage standard	0910-6474	-	-	**0912-0246**
TRX450R 13,5:1 06-17	96 mm alésage standard	0910-6489	**0913-0063**	**0913-0072**	**0912-0247**
TRX450R 14.0:1 06-14 Piston de compétition	96 mm alésage standard	-	**0913-0095**[3]	**0913-0072**	**0912-0247**
TRX450R 12:1 06-15	96 mm alésage standard	0910-6507	-	-	**0912-0247**
TRX450R 14.0:1 06-17 Piston de compétition	96 mm alésage standard	-	**0913-0063**	**0913-0072**	**0912-0247**
KAWASAKI					
KFX400 12,5:1 03-05	90 mm alésage standard	0910-6485	-	-	**0912-0333**
KFX450 13:1 08-14	96 mm alésage standard	0910-6476	-	-	**0912-0247**
POLARIS					
Sportsman 800R 11,0:1 08-14	80 mm alésage standard	-	-	-	**0912-0296**[1]
RZR 800 11,0:1 08-14	80 mm alésage standard	-	-	-	**0912-0296**[1]
RZR 900XP 10,5:1 11-14	93 mm alésage standard	-	-	-	**0912-0373**[1]
RZR 1000XP 10,5:1 14-20	93 mm alésage standard	-	-	-	**0912-0373**[1]
SUZUKI					
LTZ400 12,5:1 03-16	90 mm alésage standard	0910-6485	-	-	**0912-0333**
LTR450 Quadracer 13:1 06-11	95,5 mm alésage standard	0910-6475	**0913-0063**	**0913-0072**	**0912-0242**
LTR450 Quadracer 13,75:1 06-11 Piston de compétition	95,5 mm alésage standard	0910-6492[2]	**0913-0095**[3]	**0913-0072**	**0912-0242**
King Quad 700 11,5:1 05-07	102 mm alésage standard	0910-6495	-	-	**0912-0581**
King Quad 700 11,5:1 05-07	Alésage 104 mm (surdimensionné de +2 mm)	0910-6493[4]	-	-	-
YAMAHA					
YFZ450 12,5:1/12,75:1 04-05/06-20	95 mm alésage standard	-	-	-	**0912-0244**
YFZ450 13,0:1/13,25:1 04-05/06-20	95 mm alésage standard	0910-6490	-	-	**0912-0244**
Raptor/Rhino 660 11,0:1 02-05	Alésage 102 mm (surdimensionné de +2 mm)	0910-6496	-	-	**0912-0581**
Raptor 700R/Rhino 700FI 11:1 06-15	102 mm alésage standard	0910-6497	-	-	**0912-0581**
Raptor 700 10:1 06-14	102 mm alésage standard	0910-6508	**0913-0294**	-	**0912-0581**
YXZ1000R Turbo 10.5:1 16-20	80 mm alésage standard	-	-	-	**0912-0296**

[1] Deux pièces de rechange requises.
[2] Piston doté de série d'un revêtement de jupe.
[3] Axe de piston DLC.
[4] Application pour chemises en acier.

AVERTISSEMENT : VOIR PAGE 4 POUR DES INFORMATIONS IMPORTANTES CONCERNANT LES GARANTIES, LA CONFORMITÉ AUX NORMES DE CONTRÔLE DES ÉMISSIONS ET LA RÉGLEMENTATION RELATIVE AU BRUIT.

Les produits avec une référence GRIS GRAS sont nouveaux pour 2024.

WISECO Performance Products

PISTONS HAUTES PERFORMANCES

PISTONS PRO-LITE™ 2 TEMPS FORGÉS

- Pistons forgés dédiés
- Matériaux de haute qualité usinés avec précision pour plus de résistance et moins de friction
- Segmentation haute performance
- Axe en alliage très haute qualité
- Durée de vie et puissance prolongées
- Fiables et durables
- Choisis par les meilleures équipes, dans toutes les formes de courses

PISTONS 4 TEMPS FORGÉS

- Pistons forgés dédiés
- Design bombé
- Axe de piston plaqué chrome
- Segment dédié
- Ouverture pour lubrification horizontale de l'axe
- Gorge de segment
- Légers et ultra-résistants
- Propagation de l'inflammation améliorée
- Compression et contrôle d'huile maximum
- Bords lisses pour un meilleur flux de combustion



KITS DE PISTONS HAUT-MOTEUR

- Les kits incluent les pistons, les segments, les axes, les clips, le kit joint haut-moteur et le roulement à aiguilles le cas échéant

SEGMENTATIONS DE REMPLACEMENT

- Chaque segmentation correspond à un seul piston

REMARQUE : Les segments Wiseco ne peuvent s'ajuster qu'avec les pistons Wiseco



RÉF.	RÉF.	RÉF.	RÉF.	RÉF.	RÉF.	RÉF.	RÉF.
0912-0112	2579CD	2628CD	2786CD	2953TD	3268XC	3405TD	3642XC
0912-0113	2579XC	2638XC	2717CD	2953XC	3287TD	3425TD	3740XH
0912-0114	2598CD	2648CD	2756XC	2973XC	3307TD	3445TD	
1969CD	2598XC	2652CD	2835CD	2992XC	3307XC	3465TD	
2008CD	2608CD	2658XC	2913CD	3150TD	3347XC	3465XC	
2539CD	2618CD	2677CD	2913XC	3189XG	3386TD	3544XC	
2569CD	2618XD	2687CD	2933XC	3228TD	3386XC	3622XC	

CIRCLIPS

- Deux circlips très résistants, faciles à installer sont fournis avec chaque piston
- Pour commander du stock supplémentaire, reportez-vous au tableau des pages 882-887



RÉF.	DESCRIPTION	RÉF.	DESCRIPTION	RÉF.	DESCRIPTION
CW12	12 mm	CW17	17 mm	CW21	21 mm
CW14	14 mm	CW18	18 mm	CW22	22 mm
CW15	15 mm	CW19	19 mm	CW23	23 mm
CW16	16 mm	CW20	20 mm	CW24	24 mm

AXES DE PISTON

- Les axes de piston sont résistants, légers et peuvent également être utilisés avec les pistons d'origine
- Les pistons 2 temps Wiseco incluent un axe de piston, sauf mention contraire



RÉF.	DIAM. EXT./LONGUEUR	RÉF.	DIAM. EXT./LONGUEUR	RÉF.	DIAM. EXT./LONGUEUR
S-256	16 mm/52,1 mm (2 050")	S-484	18 mm/58,2 mm (2 291")	S-522	15 mm/55,9 mm (2 200")
S-270	16 mm/46,7 mm (1 840")	S-508	18 mm/53,5 mm (2,1062")	S-523	17 mm/61,7 mm (2 430")
S-376	19 mm/63,5 mm (2 500")	S-512X	20 mm/60 mm (2 362")	S553	12 mm/39 mm (1,5354")
S-482	18 mm/49,5 mm (1 948")	S-513	18 mm/58,4 mm (2 300")	S591	23 mm/54 mm (2 126")

ROULEMENTS HAUT-MOTEUR

- Roulements haute qualité fabriqués selon des normes très strictes ; cémentés pour une durée de vie prolongée et une utilisation fluide à haut régime



RÉF.	DIMENSIONS	RÉF.	DIMENSIONS	RÉF.	DIMENSIONS	RÉF.	DIMENSIONS	RÉF.	DIMENSIONS
0924-0124	20 x 25 x 21,8	B1003	18 x 22 x 22	B1008	16 x 21 x 19,5	B1016	16 x 20 x 19,5	B1022X	18 x 22 x 23,6
B1000	12 x 16 x 16	B1005	16 x 21 x 23	B1014	18 x 23 x 22	B1021	16 x 20 x 22,5	B1023	20 x 25 x 25

AVERTISSEMENT : VOIR PAGE 4 POUR DES INFORMATIONS IMPORTANTES CONCERNANT LES GARANTIES, LA CONFORMITÉ AUX NORMES DE CONTRÔLE DES ÉMISSIONS ET LA RÉGLEMENTATION RELATIVE AU BRUIT.

Les produits avec une référence GRIS GRAS sont nouveaux pour 2024.

WISECO Performance Products — PISTONS HAUTES PERFORMANCES (SUITE)

MODÈLES	ALÉSAGE (MM) X COURSE (MM)	CYLINDRÉE (CM^3)	TAILLE D'ALÉSAGE (MM)	TAILLE SUPÉRIEURE (MM)	RÉF. KIT PK	PISTON WISECO - RÉF.	RÉF. SEGMENTATION DE RECH.	RÉF. CIRCLIPS DE RECH.	RÉF. AXE DE PISTON DE RECH.	RÉF. ROULEMENT HAUT-MOTEUR
ARCTIC CAT										
700 HI 08-11, Prowler XTX/XT/HDX 08-16,	102 x 85	700	102,0	STD	-	**0910-3170**	-	-	-	-
700 TRV 09-15, 700 GT 12, 700 Mud Pro 12-15,										
700 TBX 13-15, 700 LTD/XT 13-14, 700 XR 15,										
700 HDX 16-17										
Compression haute 11,5:1										
Thundercat 1000 09-10	92 x 71,6	1000	92,0	STD	-	**0910-3171**	-	**CW20**	-	-
TRV1000 09-13										
Mud Pro 1000 10-14										
Prowler 1000 10-14										
Wildcat 1000 12-14										
Compression haute 12,5:1										
CAN-AM										
Outlander 400 03-13	91 x 61,5	400	91,0	STD	-	**0910-2812**	-	-	-	-
Renegade 400 03-13			92,0	1,00	-	**0910-2813**	-			
Outlander 400 03-13	91 x 61,5	400	91,0	STD	-	**0910-2815**	-	-	-	-
Renegade 400 03-13			92,0	1,00	-	**0910-2816**	-			
Compression haute 13:1					-		-			
DS450 EFI, XXC, XMX 08-14	97 x 60,8	449	97,0	STD	-	**0910-2808**	-	-	-	-
Compression de série 11,8:1										
Outlander/Renegade 800/800R 06-15	91 x 62	800	91,0	STD	-	**0910-2812**	-	-	-	-
			92,0	1,00	-	**0910-2813**	-			
Outlander/Renegade 800/800R 06-15	91 x 62	800	91,0	STD	-	**0910-2815**	-	-	-	-
Compression haute 12,5:1										
HONDA (2 TEMPS)										
Odyssey 250 81-84	70 x 64,4	248	70,0	STD	-	**338M07000**	-	**CW18**	-	**B1003**
			70,5	0,50	-	**338M07050**	-			
			71,0	1,00	-	**338M07100**	-			
			71,5	1,50	-	**338M07150**	-			
			72,0	2,00	-	**338M07200**	**2835CD**			
ATC250R 85-86;	66 x 72	246	66,0	STD	**0903-0332**	-	**2598CD**	**CW18**	-	**B1003**
TRX250R 86			66,25	0,25	**0903-0320**	**526M06625**	**2608CD**			
Refroidissement par liquide			66,5	0,50	**0903-0340**	**526M06650**	**2618CD**			
			66,75	0,75	-	**526M06675**	**2628CD**			
			67,0	1,00	**0903-0341**	**526M06700**	-			
			67,25	1,25	-	**526M06725**	**2648CD**			
			67,5	1,50	**0903-0342**	**526M06750**	-			
			68,0	2,00	**0903-0358**	-	**2677CD**			
			69,0	3,00	**0903-0464**	**0910-1213**	**2717CD**			
			69,5	3,50	**0903-0469**	**0910-1214**	-			
TRX250R 87-89	66 x 72	246	66,0	STD	-	**562M06600**	**2598CD**	**CW18**	**S-482**	**B1003**
Admission refroidie par ponts			66,5	0,50	-	-	**2618CD**			
Refroidissement par liquide			67,0	1,00	-	**562M06700**	-			
			67,5	1,50	-	**0910-1215**	-			
			68,0	2,00	-	**562M06800**	**2677CD**			
Odyssey 350 84	80 x 72	342	80,0	STD	-	**533M08000**	**3150TD**	**CW18**	-	**B1003**
Pour moteur Original Honda 342cc			82,0	2,00	-	**533M08200**	**3228TD**			
Odyssey 350 85	78,5 x 72	329	80,0	1,50	-	**533M08000**	**3150TD**	**CW18**	-	**B1003**
Kit surdimensionné pour moteur 329cc			82,0	3,50	-	**533M08200**	**3228TD**			
Pilot FL-400R 89-91	80 x 79	397	82,0	2,00	-	**577M08200**	**3228TD**	**CW20**	**S-512X**	**B1023**
HONDA (4 TEMPS)										
ATC 185 80 et ultérieurs	65 x 57,8	191,8	65,0	STD	**0903-0316**	-	-	**CW15**	**S-522**	-
+0 080 Overbore			65,5	0,50	**0903-0346**	-	**2579XC**			
Alésage du cylindre uniquement			66,0	1,00	**0903-0364**	-	**2598XC**			
Compression 10,25:1			66,5	1,50	**0903-0347**	**4156M06650**	-			
			67,0	2,00	**0903-0501**	**0910-2827**	**2638XC**			
ATC200 81-85	65 x 57,8	191,8	65,0	STD	**0903-0316**	-	-	**CW15**	**S-522**	-
ATC200S 81-86			65,5	0,50	**0903-0346**	-	**2579XC**			
TRX200 81-85			66,0	1,00	**0903-0364**	-	**2598XC**			
Compression 10,25:1			66,5	1,50	**0903-0347**	**4156M06650**	-			
			67,0	2,00	**0903-0501**	**0910-2827**	**2638XC**			
ATC200 81-85	65 x 57,8	191,8	65,0	STD	-	**4289M06500**	-	**CW15**	**S-522**	-
ATC200S 81-86			65,5	0,50	-	**4289M06550**	**2579XC**			
TRX200 81-85			66,0	1,00	-	-	**2598XC**			
Compression 12:1										
TRX250X 87-92	74 x 57,3	246	74,0	STD	**0903-0491**	**4440M07400**	**2913XC**	**CW17**	**S-523**	-
4 soupapes			74,5	0,50	-	**4440M07450**	**2933XC**			
Compression 12:1			75,0	1,00	**0903-0505**	**4440M07500**	**2953XC**			
			76,0	2,00	-	**0910-2829**	**2992XC**			

AVERTISSEMENT : VOIR PAGE 4 POUR DES INFORMATIONS IMPORTANTES CONCERNANT LES GARANTIES, LA CONFORMITÉ AUX NORMES DE CONTRÔLE DES ÉMISSIONS ET LA RÉGLEMENTATION RELATIVE AU BRUIT.

Les produits avec une référence GRIS GRAS sont nouveaux pour 2024.

PISTONS HAUTES PERFORMANCES (SUITE)

MODÈLES	ALÉSAGE (MM) X COURSE (MM)	CYLINDRÉE (CM^3)	TAILLE D'ALÉSAGE (MM)	TAILLE SUPÉRIEURE (MM)	RÉF. KIT PK	PISTON WISECO - RÉF.	RÉF. SEGMENTATION DE RECH.	RÉF. CIRCLIPS DE RECH.	RÉF. AXE DE PISTON DE RECH.	RÉF. ROULEMENT HAUT-MOTEUR
HONDA (4 TEMPS) (SUITE)										
TRX250EX 01-08	68,5 x 62,2	229	68,5	STD	-	0910-0856	-	CW15	-	-
Compression 10,5:1			69,0	0500	0903-0631	0910-0857	-			
			69,5	1,00	0903-0632	0910-0858	-			
TRX250 TE/TM/X Recon 02-23	68,5 x 62,2	229	69,0	0500	-	0910-2826	-	CW15	-	-
Compression 10:1										
TRX300 88-00	74 x 65,5	282	74,0	STD	0903-0318	4629M07400	2913XC	CW17	S-523	-
2 soupapes			74,5	0,50	0903-0329	4629M07450	2933XC			
2WD/4WD			75,0	1,00	-	4629M07500	2953XC			
Compression 10,25:1			75,5	1,50	0903-0330	-	2973XC			
			76,0	2,00	-	-	2992XC			
TRX300EX 92-08	74 x 65,5	282	74,0	STD	0903-0334	4574M07400	2913XC	CW17	S-523	-
4 soupapes			74,5	0,50	0903-0348	-	2933XC			
Compression 11:1			75,0	1,00	-	-	2953XC			
			75,5	1,50	-	-	2973XC			
			76,0	2,00	-	0910-0378	-			
ATC350X 85-89	81 x 68	350,4	81,0	STD	0903-0317	4393M08100	3189XG	CW21	-	-
TRX350 Foreman 85-89			81,5	0,50	0903-0328	-	-			
Compression 10,25:1			82,0	1,00	0903-0323	-	-			
ATC350X 85-89	81 x 68	350,4	82,0	1,00	-	4396M08200	3208XG	CW21	-	-
TRX350 Foreman 85-89										
Compression 12:1										
TRX350 Rancher 00-06	78,5 x 68	325	78,5	STD	-	0910-0854	-	CW17	-	-
Compression de série 8,5:1			79,0	0,50	0903-0634	0910-0855	-			
			79,5	1,00	0903-0635	-	-			
TRX400EX 99-08	85 x 70	397	85,0	STD	0903-0345	4606M08500	3347XC	CW20	-	-
TRX400X 09-14			85,5	0,50	0903-0476	0910-2830	-			
Compression 10:1			86,0	1,00	0903-0374	4606M08600	3386XC			
			87,0	2,00	0903-0483	-	-			
			88,0	3,00	-	-	3465XC			
TRX400EX 99-08	85 x 70	397	85,0	STD	0903-0353	-	3347XC	CW20	-	-
TRX400X 09-14			85,5	0,50	0903-0475	0910-2831	-			
Compression 11,1			86,0	1,00	0903-0471	-	3386XC			
			88,0	3,00	0903-0485	-	3465XC			
TRX400EX 99-08	89 x 70	440	89,0	4,00	-	4667M08900	-	CW20	S553	-
TRX400X 09-14										
440 Overbore										
Compression 11:1										
Commander la pièce 0931-0054 (chemise de 88 mm)										
TRX400 Foreman 4x4 95-03	86 x 68	394,9	86,0	STD	-	4669M08600	3386XC	CW19	-	-
Compression 8,2:1			87,0	1,00	-	4669M08700	-			
TRX420 Rancher 07-24	86,5 x 71,5	420	87,0	0,50	-	0910-2821	-	CW19	-	-
Taux de compression Std										
Chemise requise pour 87,5-88,5 mm										
TRX450 Foreman S/ES 4x4 98-04	90 x 68	432	90,0	STD	-	0910-2833	3544XC	CW19	-	-
Compression haute 9,5:1			91,0	1,00	0903-0650	0910-2835	-			
			92,0	2,00	-	-	3622XC			
TRX450R 04-05	94 x 64,8	450	94,0	STD	0903-0477	0910-0665	-	CW21	-	-
TRX450R 04-05	94 x 64,8	450	94,0	STD	0903-0472	0910-0666	-	CW21	-	-
Haute compression 11,5:1										
TRX450R 04-05	94 x 64,8	489	99,00	5,0	-	0910-2839	-	CW21	-	-
Kit Big Bore 500cc (57cc)										
Compression 12,5:1										
TRX450R 04-05	94 x 64,8	450	94,0	STD	-	0910-0668	-	CW21	-	-
Haute compression 13,1:1										
TRX450R 06-09/13-14	96 x 64,8	450	96,0	STD	0903-0479	-	-	-	-	-
Compression 12:1										
TRX450R 06-09/13-14	96 x 64,8	450	96,0	STD	0903-0480	0910-1671	-	-	-	-
Compression 13,5:1										
TRX700XX 08-12	102 x 84	-	102,0	STD3	-	-	-	CW24	-	-

Suite de la section PISTONS HAUTES PERFORMANCES page suivante.

AVERTISSEMENT : VOIR PAGE 4 POUR DES INFORMATIONS IMPORTANTES CONCERNANT LES GARANTIES, LA CONFORMITÉ AUX NORMES DE CONTRÔLE DES ÉMISSIONS ET LA RÉGLEMENTATION RELATIVE AU BRUIT.

Les produits avec une référence **GRIS GRAS** sont nouveaux pour 2024.

WISECO Performance Products — PISTONS HAUTES PERFORMANCES (SUITE)

MODÈLES	ALÉSAGE (MM) X COURSE (MM)	CYLINDRÉE (CM^3)	TAILLE D'ALÉSAGE (MM)	TAILLE SUPÉRIEURE (MM)	RÉF. KIT PK	PISTON WISECO - RÉF.	RÉF. SEGMENTATION DE RECH.	RÉF. CIRCLIPS DE RECH.	RÉF. AXE DE PISTON DE RECH.	RÉF. ROULEMENT HAUT-MOTEUR
KAWASAKI (2 TEMPS)										
KFX80 03-06	50 x 42	82	50,0	STD	**0903-0343**	**673M05000**	**1969CD**	**CW12**	-	**B1000**
			50,5	0,50	**0903-0369**	-	-			
			51,0	1,00	-	-	**2008CD**			
			51,5	1,50	**0903-0344**	-	-			
			52,0	2,00	**0903-0336**	**0910-0380**	-			
Tecate-4 250 87-88	67,4 x 70	249	67,4	STD	-	**556M06740**	**2652CD**	**CW18**	**S-508**	**B1022X**
4 roues uniquement			68,5	1,10	-	**556M06850**	-			
KAWASAKI (4 TEMPS)										
KLF220 Bayou 88-03	67 x 61	215	67,0	STD	**0903-0324**	**4670M06700**	**2638XC**	**CW16**	-	-
Compression 9,3:1			67,5	0,50	**0903-0355**	-	**2658XC**			
			68,0	1,00	**0903-0325**	-	-			
KSF250 Mojave 87-05	74 x 58	249	74,0	STD	-	**4418M07400**	**2913XC**	**CW18**	-	-
Refroidissement par liquide			74,5	0,50	-	**4418M07450**	**2933XC**			
Compression 11,5:1			75,0	1,00	-	-	**2953XC**			
KLF300 Bayou 86-03	76 x 64	290	76,0	STD	**0903-0331**	-	**2992XC**	**CW18**	-	-
KLF300 Bayou 4x4 86-03			77,5	1,50	**0903-0326**	-	-			
KEF300 Lakota Sport 95-03							-			
KVF300 Prairie 99-03							-			
KVF300 Prairie 4x4 99-03										
Compression 8,6:1										
KFX450R 08-14	96 x 62,1	449	96,00	STD	-	**0910-2864**	-	**CW21**	-	-
Compression haute 13,4:1										
KVF650 Prairie 02-03	80 x 63	633	80,5	0,50	-	**4782M08050**	-	**CW20**	-	-
Brute Force 650 05-10										
KFX700 04-10	82 x 66	697	82,00	STD	-	**0910-2840**	-	**CW20**	-	-
Prairie 700 04-06			84,00	2,00	-	**0910-2841**	**3307XC**			
Compression 11,5:1										
Prairie Brute Force 750 05-07	85 x 66	749	85,00	STD	**0903-0918**	-	**3347XC**	**CW20**	-	-
Compression 11,5:1										
POLARIS (2 TEMPS)										
Sportsman 90 01-05	52 x 41,9	-	53,5	STD	-	**0910-0384**	-	**CW12**	-	-
Scrambler 90 01-03					-		-			
Predator 90 01-05					-		-			
Trail Boss 250 4x4 85-05	72 x 60	244	72,0	STD	**0903-0362**	**536M07200**	**2835CD**	**CW18**	-	**B1014**
Scrambler 250 85-05			73,0	1,00	-	**536M07300**	-			
Trail Blazer 250 85-05			73,5	1,50	-	**536M07350**	-			
			74,0	2,00	**0903-0351**	**536M07400**	**2913CD**			
ATV300 94-00	74,5 x 65	283	74,5	STD	**0903-0638**	**721M07450**	-	**CW18**	**S-513**	**B1014**
			75,0	0,50	**0903-0639**	-	**2953TD**			
			75,5	1,00	**0903-0640**	**721M07550**	-			
			76,0	1,50	**0903-0641**	**721M07600**	-			
Trail Boss 350 (tous)	80 x 70	352	80,0	STD	-	**639M08000**	**3150TD**	**CW18**	-	-
			80,5	0,50	**0903-0656**	**639M08050**	-			
			81,0	1,00	**0903-0657**	-	-			
			81,5	1,50	-	**639M08150**	-			
			82,0	2,00	-	-	**3228TD**			
ATV 400 94-03	83 x 70	400	83,0	STD	**0903-0359**	-	-	**CW18**	-	-
			83,25	0,25	-	**0910-2806**	-			
			83,5	0,50	-	-	**3287TD**			
			84,0	1,00	**0903-0372**	**675M08400**	**3307TD**			
			84,5	1,50	**0903-0460**	**675M08450**	-			
			85,0	2,00	**0903-0463**	-	-			
POLARIS (4 TEMPS)										
Sportsman 90 07-14	47 x 51	88,5	47,0	STD	-	**0910-3934**	-	-	-	-
Outlaw 90 07-14										
Compression 10,5:1										
Xplorer 500 96-03, Sportsman 500 96-08,	92 x 75		92,0	STD	-	**4677M09200**	**3622XC**	**CW23**	**S591**	-
Scrambler 500 96-08, Big Boss 500 6x6 98-99,			92,5	0,50	**0903-0919**	**4677M09250**	**3642XC**			
Magnum 500 4x4 99-03, Ranger 500 4x4, 6x6 99-07,					-					
Worker 500 4x4 99-02, ATP 500 HO 04-05										
Compression 10,2:1										
500 Predator 03-07	99,2 x 64,6	499	99,20	STD	-	**0910-0282**	-	-	-	-
Compression haute 12,5:1										
Sportsman 800 05-12	80 x 76,5	769	80,0	STD	-	**0910-2856**	-	**CW18**	-	-
Ranger RZR 800 07-12										
Compression 10,2:1										
Sportsman 800 05-12	80 x 76,5	769	80,0	STD	-	**0910-2858**	-	**CW18**	-	-
Ranger RZR 800 07-12										
Compression 12:1										
Ranger RZR XP 900 11-14	93 x 64,5	876	93,00	STD	-	**0910-2818**	-	-	-	-
RZR XP 4 900 4x4 12-14										
Compression de série 10,6:1										

AVERTISSEMENT : VOIR PAGE 4 POUR DES INFORMATIONS IMPORTANTES CONCERNANT LES GARANTIES, LA CONFORMITÉ AUX NORMES DE CONTRÔLE DES ÉMISSIONS ET LA RÉGLEMENTATION RELATIVE AU BRUIT.

Les produits avec une référence GRIS GRAS sont nouveaux pour 2024.

PISTONS HAUTES PERFORMANCES (SUITE)

MODÈLES	ALÉSAGE (MM) X COURSE (MM)	CYLINDRÉE (CM^3)	TAILLE D'ALÉSAGE (MM)	TAILLE SUPÉRIEURE (MM)	RÉF. KIT PK	PISTON WISECO - RÉF.	RÉF. SEGMENTATION DE RECH.	RÉF. CIRCLIPS DE RECH.	RÉF. AXE DE PISTON DE RECH.	RÉF. ROULEMENT HAUT-MOTEUR
POLARIS (4 TEMPS) (SUITE)										
Ranger RZR XP 900 11-14	93 x 64,5	876	93,00	STD	-	**0910-2819**	-	-	-	-
RZR XP 4 900 4x4 12-14										
Compression haute 12,5:1										
SUZUKI (2 TEMPS)										
LT80 87-06	50 x 42	82	50,0	STD	**0903-0343**	**673M05000**	**1969CD**	**CW12**	-	**B1000**
			50,5	0,50	**0903-0369**	-	-			
			51,0	1,00	-	-	**2008CD**			
			51,5	1,50	**0903-0344**	-	-			
			52,0	2,00	**0903-0336**	**0910-0380**	-			
LT250RF 85-86	70 x 64,8	247	70,5	0,50	-	**534M07050**	-	**CW18**	**S-513**	-
LT250RG 85-86			71,0	1,00	**0903-0645**	-	-			
Quad Racer 85-86			71,50	1,50	**0903-0646**	-	-			
Refroidissement par liquide			72,0	2,00	**0903-0647**	-	**2835CD**			
Utilisation obligatoire des rondelles de butée de série					-	-	-	-	-	-
LT250R 87	67 x 70	246,8	68,0	1,00	-	**552M06800**	**2677CD**	**CW18**	**S-513**	
Quad Racer 87			68,25	1,25	-	-	**2687CD**			-
Utilisation obligatoire des rondelles de butée de série			69,0	2,00	-	**552M06900**	**2717CD**			
LT250R 88-92	67 x 70	246,8	67,0	STD	-	**571M06700**	-	**CW18**	**S-484**	-
Quad Racer 88-92			67,5	0,50	-	**571M06750**	-			
			68,0	1,00	-	**571M06800**	**2677CD**			
			68,25	1,25	-	-	**2687CD**			-
			68,5	1,50	-	**571M06850**	-			
			69,0	2,00	-	**571M06900**	**2717CD**			
LT500R 87-90	86 x 86	499,5	86,0	STD	-	**561M08600**	**3386TD**	**CW18**	-	-
Quad Racer 87-90			86,5	0,50	-	**561M08650**	**3405TD**			
			87,0	1,00	-	-	**3425TD**			
			87,5	1,50	-	-	**3445TD**			
			88,0	2,00	-	**561M08800**	**3465TD**			
			88,5	2,50	-	**0910-2795**	-			
			89,0	3,00	-	**0910-2796**	-			
			89,5	3,50	-	**0910-2797**	-			
SUZUKI (4 TEMPS)										
LT230 85-94	66 x 67	229	66,0	STD	**0903-0338**	**4382M06600**	-	**CW16**	-	-
Quad Sport 85-94			66,5	0,50	-	-	**2618XD**			
Compression 10,25:1			67,5	1,50	-	**4382M06750**	-			
			68,0	2,0	**0903-0492**	**0910-2828**	-			
LT4WD 250 87-96	66 x 67	249	66,0	STD	**0903-0490**	**4382M06600**	-	**CW16**	-	-
Quad Sport			66,5	0,50	**0903-0482**	-	**2618XD**			
Compression 10,25:1			67,0	1,00	**0903-0502**	-	-			
La RÉF. N° 4382M06600 est compatible avec LT250 4WD			67,5	1,50	-	**4382M06750**	-			
87-95 & LTF250 89-96			68,0	2,0	-	**0910-2828**	-			
NON compatible avec LT250S (72 mm) ou LT250EF 85-86 (68,5 mm)										
LT-R450 Quad Racer 06-11	95,5 x 62,8	450	95,5	STD	**0903-0488**	**0910-2865**	-	**CW19**	-	-
Compression 11,7:1										
LT-R450 Quad Racer 06-11	95,5 x 62,8	450	95,5	STD	**0903-0489**	-	-	**CW19**	-	-
Compression haute 13,1:1										
Twin Peaks 700 04-05	82 x 66	697	82,00	STD	-	**0910-2840**	-	**CW20**	-	-
Compression 11,5:1			84,00	2,00	-	**0910-2841**	**3307XC**			
YAMAHA (2 TEMPS)										
YT125 80-86	56 x 50	123	56,5	0,50	-	**236M05650**	-	**CW16**	**S-270**	**B1016**
			57,0	1,00	-	**236M05700**	-			
YT175 82-84	66 x 50	171	66,0	STD	-	**471M06600**	**2598CD**	**CW16**	-	**B1021**
			66,5	0,50	-	**471M06650**	**2618CD**			
YFS200 Blaster 88-06	66 x 57	195	66	STD	**0903-0378**	**573M06600**	**2598CD**	**CW16**	-	**B1005**
			66,25	0,25	**0903-0363**	-	**2608CD**			
			66,5	0,50	**0903-0381**	**573M06650**	**2618CD**			
			66,75	0,75	**0903-0454**	**0910-2799**	**2628CD**			
			67	1,00	-	**573M06700**	-			
			67,25	1,25	**0903-0455**	-	**2648CD**			
			67,5	1,50	**0903-0379**	**573M06750**	-			
			67,75	1,75	**0903-0458**	-	-			
			68	2,00	-	**573M06800**	**2677CD**			
			68,25	2,25	-	**0910-2802**	-			

Suite de la section PISTONS HAUTES PERFORMANCES page suivante.

AVERTISSEMENT : VOIR PAGE 4 POUR DES INFORMATIONS IMPORTANTES CONCERNANT LES GARANTIES, LA CONFORMITÉ AUX NORMES DE CONTRÔLE DES ÉMISSIONS ET LA RÉGLEMENTATION RELATIVE AU BRUIT.

Les produits avec une référence GRIS GRAS sont nouveaux pour 2024.

WISECO Performance Products — PISTONS HAUTES PERFORMANCES (SUITE)

MODÈLES	ALÉSAGE (MM) X COURSE (MM)	CYLINDRÉE (CM^3)	TAILLE D'ALÉSAGE (MM)	TAILLE SUPÉRIEURE (MM)	RÉF. KIT PK	PISTON WISECO - RÉF.	RÉF. SEGMENTATION DE RECH.	RÉF. CIRCLIPS DE RECH.	RÉF. AXE DE PISTON DE RECH.	RÉF. ROULEMENT HAUT-MOTEUR
YAMAHA (2 TEMPS) (SUITE)										
Tri-Z 250 85-86	68 x 68	246,8	68	STD	-	-	2677CD	CW18	-	B1014
Refroidissement par liquide			66,25	0,25	-	-	2687CD			
			68,5	0,50	-	515M06850	-			
			69	1,00	-	515M06900	2717CD			
YFZ350 Banshee 87-07	64 x 54	346	64	STD	0903-0752	513M06400	-	CW16	-	B1005
Bicylindre		350	64,25	0,25	-	0910-2794	-			
Refroidissement par liquide		352	64,5	0,50	-	513M06450	2539CD			
		355	64,75	0,75	0903-0630	513M06475	-			
		358	65	1,00	-	513M06500	-			
		361	65,25	1,25	0903-0636	-	2569CD			
		364	65,5	1,50	0903-0754	-	2579CD			
		370	66	2,00	-	-	2598CD			
		372	66,25	2,25	0903-0755	-	2608CD			
		375	66,5	2,50	0903-0637	-	2618CD			
YFZ350 Banshee 87-07	64 x 54	346	64	STD	-	795M06400	-	CW16	-	B1005
À utiliser avec une tige rallongée de +5 mm et		352	64,5	0,50	-	795M06450	2539CD			
la bielle rallongée de +4 mm pour vilebrequin Wiseco WPC129		358	65	1,00	-	795M06500	-			
Aucun travail nécessaire sur le carter ou la culasse nécessaire		364	65,5	1,50	-	795M06550	2579CD			
Conçu pour le cylindre et la culasse de série		370	66	2,00	-	795M06600	2598CD			
YFZ350 Banshee 87-07	64 x 54	346	64	STD	0903-0467	795M06400	-	CW16	-	-
Bicylindre		352	64,5	0,50	-	795M06450	2539CD			
Refroidissement liquide		358	65	1,00	-	795M06500	-			
Pour kit vilebrequin bielle longue Wiseco		364	65,5	1,50	-	795M06550	2579CD			
WPC114 ; fourni avec axe de piston		370	66	2,00	-	795M06600	2598CD			
YAMAHA (4 TEMPS)										
YFM80 Raptor 02-06	47 x 45,6	79	47,0	STD	0903-0660	-	0912-0112	-	-	-
YFM80 Badger 85-01		81	47,5	0,50	-	0910-0390	0912-0113			
YFM80 Moto 4 85-93, YFM80/G Grizzly 05		83	48,0	1,00	-	-	0912-0114			
Compression 11:1		90	50,0	3,00	0903-0663	-	-			
YFM/YTM 200 84-85	67 x 55,7	196,3	67,0	STD	-	4292M06700	2638XC	CW16	S-256	-
YFM/DXT 87-88			67,5	0,50	-	-	2658XC			
Moto-4 87-88										
Compression 10,25:1										
YTM/YFM 225 84-88	70 x 58	223,6	70,0	STD		4312M07000	2756XC	CW16	-	-
Moto-4 87-88			70,5	0,50	-	4312M07050	-			
Compression 10,25:1			71,0	1,00	-	4312M07100	-			
YFM250 Timberwolf 90-00	71 x 58	229,6	71,0	STD	0903-0322	-	-	CW16	-	-
YFB250 Bear Tracker 00-04			71,5	0,50	-	4675M07150	-			
Bruin 05-06			72,0	1,00	-	-	-			
Big Bear 250 07-09										
Compression 8,7:1										
YFM250 Raptor 08-13	74 x 58	249	74,00	STD	-	0910-2854	-	CW17	-	-
Compression 10,5:1										
YFM250 Raptor 08-13	81 x 58	299	81,00	7,00	-	-	3189XG	CW17	-	-
Compression haute 11:1										
YFM350X Warrior 87-04	83 x 64,5	349	83,0	STD	-	4419M08300	3268XC	CW19	S-376	-
YFM350 Big Bear 89-99			83,5	0,50	-	4419M08350	-			
BW350 Big Wheel 87-88			84,0	1,00	-	-	3307XC			
YFM350 Moto 4 87-95										
350 Grizzly 07-14										
YFM350FX/BA Wolverine/4x4 95-07										
YFM350 Raptor 05-13										
Compression 10,25:1										
YFM350X Warrior 87-04	83 x 64,5	349	83,0	STD	-	0910-3939	3268XC	CW19	S-376	-
YFM350 Big Bear 89-99			83,5	0,50	-	0910-3940	-			
BW350 Big Wheel 87-88			84,0	1,00	-	-	3307XC			
YFM350 Moto 4 87-95										
350 Grizzly 07-14										
YFM350FX/BA Wolverine/4x4 95-07										
YFM350 Raptor 05-13										
Compression 12:1										
Kodiak 400 93-99	83 x 71,5	386	83,0	STD	-	-	3268XC	CW19	S-376	-
YFM400 Big Bear 00-08			83,5	0,50	0903-0665	4676M08350	-			
Compression 8,6:1			84,0	1,00	0903-0666	-	3307XC			
Kodiak 400 00-08	84,5 x 71,5	401	85,00	0,50	-	0910-3168	-	CW20	-	-
Compression de série 10,5:1										
450 Kodiak 03-06/18-19	84,5 x 75	421	84,50	STD	-	0910-2851	-	-	-	-
450 Rhino 06-09			85,00	0,50	-	0910-2852	-			
450 Wolverine 06-10										
450 Grizzly 07-11										
Compression 11:1										

AVERTISSEMENT : VOIR PAGE 4 POUR DES INFORMATIONS IMPORTANTES CONCERNANT LES GARANTIES, LA CONFORMITÉ AUX NORMES DE CONTRÔLE DES ÉMISSIONS ET LA RÉGLEMENTATION RELATIVE AU BRUIT.

Les produits avec une référence GRIS GRAS sont nouveaux pour 2024.

WISECO Performance Products

PISTONS HAUTES PERFORMANCES (SUITE)

MODÈLES	ALÉSAGE (MM) X COURSE (MM)	CYLINDRÉE (CM^3)	TAILLE D'ALÉSAGE (MM)	TAILLE SUPÉRIEURE (MM)	RÉF. KIT PK	PISTON WISECO - RÉF.	RÉF. SEGMENTATION DE RECH.	RÉF. CIRCLIPS DE RECH.	RÉF. AXE DE PISTON DE RECH.	RÉF. ROULEMENT HAUT-MOTEUR
YAMAHA (4 TEMPS) (SUITE)										
YFZ450 04-05 Compression standard 12:1	95 x 62	439	95,0	STD	**0903-0474**	**0910-1668**	-	-	-	-
YFZ450 04-05 Compression haute 13:1	95 x 62	439	95,0	STD	-	**0910-0393**	-	**CW20**	-	-
YFZ450 06-09/12-13 YFZ450X 11 YFZ450R 09-24 Compression 11,4:1	95 x 63,4	449	95,00	STD	-	**0910-1668**	-	**CW20**	-	-
YFZ450 06-09/12-13 YFZ450X 11 YFZ450R 09-24 Compression haute 12,4:1	95 x 63,4	439	95,0	STD	-	**0910-0393**	-	**CW20**	-	-
YFM600 Grizzly 98-01 Compression de série	95 x 84	598	95,0 96,0 97,0	STD 1,00 2,00	**0903-0314** **0903-0356** **0903-0315**	**0910-0004** - **0910-0286**	**3740XH** - -	**CW22** **CW22** **CW22**	-	-
YFM660R Raptor 01-05 Compression 9,9:1	100 x 84	660	100,0 100,5 101,0	STD 0,50 1,00	- **0903-0622** **0903-0623**	**0910-2859** - -	- - -	**CW22**	-	-
YFM660F Grizzly 02-08 YXR660F Rhino 660 05-07 Compression 9,9:1	100 x 84	660	100,0 100,5 101,0	STD 0,50 1,00	**0903-0625** **0903-0626** **0903-0627**	**0910-2859** - -	- - -	**CW22**	-	-
YFM660F Grizzly 02-08 YXR660F Rhino 660 05-07	100 x 84	660	100,5	0,50	-	**4737M10050**	-	**CW22**	-	-
YFM660R Raptor 01-05 Compression 11:1	100 x 84	660	100,5 101	0,50 1,00	**0903-0367** **0903-0339**	**4737M10050** -	- -			
YFM700R Raptor 06-14 Compression 9,2:1	102 x 84	686	102,0	STD	**0903-0499**	**0910-0859**	-	-	-	-
YFM700R Raptor 06-14 Compression 11:1	102 x 84	686	102,0	STD	-	**0910-0861**	-	-	-	-
YFM700 Grizzly 07-13 700 Rhino 08-13 Compression 9,2:1	102 x 84	686	102,0	STD	**0903-0508** **0903-0619**	**0910-0859** -	- -	-	-	-
YFM700 Grizzly 07-13 700 Rhino 08-13 Compression 11:1	102 x 84	686	102,0	STD	-	**0910-0861**	-	-	-	-



PISTONS RACER SÉRIE CR ELITE™ 4 TEMPS

POUR HONDA TRX450R/ER 06-14

- Conçus par le département recherche et développement pour un gain de puissance amélioré testé sur banc d'essai
- Le design asymétrique de la jupe du piston permet de supporter des poussées plus importantes et réduit les frottements
- Segment avec ajustement précis ; segment de compression affiné de façon personnalisée pour accroître la puissance
- 100 % en aluminium taillé dans la masse usiné pour un meilleur rapport poids/puissance et un ajustement optimisé
- Compression élevée (14:1) pour un couple maximal et une réponse améliorée à l'ouverture des gaz
- Le design bombé améliore le trajet de la flamme pour maximiser l'efficacité de combustion du mélange air/carburant
- Axe de piston revêtu de DLC diminuant la friction et améliorant la résistance aux éraflures
- Lubrification plus importante de la goupille pour un meilleur graissage et une friction moindre
- Gorge de segment atténuant le soulèvement du segment et la perte de puissance
- Pour alésage standard de 96 mm
- Jupe traitée ArmorGlide® diminuant la friction pour une opération plus silencieuse et une résistance aux éraflures améliorée
- Les pistons incluent les segments, l'axe et les circlips

DESCRIPTION	RÉF.
Piston série CR 4 temps Racer Elite™	**0910-5126**

AVERTISSEMENT : | VOIR PAGE 4 POUR DES INFORMATIONS IMPORTANTES CONCERNANT LES GARANTIES, LA CONFORMITÉ AUX NORMES DE CONTRÔLE DES ÉMISSIONS ET LA RÉGLEMENTATION RELATIVE AU BRUIT.

Les produits avec une référence GRIS GRAS sont nouveaux pour 2024.

VERTEX PISTON & POWER



KITS DE PISTONS, SEGMENTS, AXES DE PISTON ET CIRCLIPS

- Tous les pistons sont traités thermiquement avec un cycle de renforcement et de durcissement T-5
- Toutes les jupes de piston sont recouvertes de disulfure de molybdène high-tech pour un rodage plus rapide et une durée de vie du piston améliorée
- Les kits de pistons moulés sont fabriqués en alliage d'aluminium moulé par gravité (non forgé) avec une teneur en silicium de 18 %, pour un piston extrêmement léger, mais très robuste
- Les pistons sont forgés à partir d'aluminium 2618 pour une endurance et une durée de vie supérieures
- Les pistons haute compression forgés améliorent la puissance et le couple sur toute la plage de régimes
- Les pistons Big Bore améliorent la cylindrée, le couple et la puissance maximale du moteur
- Les pistons Replica sont des pièces de rechange d'origine forgées
- Les pistons Replica et tous les segments sont des pièces de rechange d'origine
- Les kits comprennent le piston, les segments, l'axe de piston et les circlips
- Segments deux temps de rechange vendus à l'unité ; segments quatre temps vendus par lot, en fonction des besoins

REMARQUE : Les kits de haut-moteur contiennent un kit de piston et un kit joint haut-moteur, un roulement haut-moteur et une chaîne de distribution

REMARQUE : Les segments Vertex sont uniquement compatibles avec les pistons Vertex.

VERSIONS DE PISTONS

Replica moulé – Piston de rechange type origine moulé
Big Bore moulé – Piston moulé de compression de série Big bore
Replica forgé - Tige de piston de compression de série type origine forgée
Big Bore forgé – Piston Big Bore de compression de série type origine forgé
Forgé compression haute – Pistons haute compression forgés

MODÈLES	DIAMÈTRE (MM)	VERSION DE PISTONS	RÉF. KIT DE PISTON	KIT HAUT-MOTEUR - RÉF.	SEGMENT - RÉF.	AXE DE PISTON DE RECH.	CIRCLIPS - RÉF.
ARCTIC CAT							
DVX 400 04-07	89,96	Replica forgé	**0910-0978**	-	**0912-0236**	-	-
	89,97	Replica forgé	-	-	**0912-0236**	-	-
	89,98	Replica forgé	-	-	**0912-0236**	-	-
DVX 400 04-07 (407cc Big Bore)	90,96	Big Bore forgé	-	-	**0912-0223**	-	-
DVX 400 04-07 (compression 13,5:1)	89,96	Forgé compression haute	-	-	**0912-0236**	-	-
	89,97	Forgé compression haute	-	-	**0912-0236**	-	-
	89,98	Forgé compression haute	-	-	**0912-0236**	-	-
650 H1 05-08, 11	97,95	Replica forgé	-	-	**0912-0325**	-	**0913-0114**
	97,96	Replica forgé	-	-	**0912-0325**	-	**0913-0114**
	97,97	Replica forgé	-	-	**0912-0325**	-	**0913-0114**
Prowler 650 XT 06-09	97,95	Replica forgé	-	-	**0912-0325**	-	**0913-0114**
	97,96	Replica forgé	-	-	**0912-0325**	-	**0913-0114**
	97,97	Replica forgé	-	-	**0912-0325**	-	**0913-0114**

AVERTISSEMENT : VOIR PAGE 4 POUR DES INFORMATIONS IMPORTANTES CONCERNANT LES GARANTIES, LA CONFORMITÉ AUX NORMES DE CONTRÔLE DES ÉMISSIONS ET LA RÉGLEMENTATION RELATIVE AU BRUIT.

Les produits avec une référence GRIS GRAS sont nouveaux pour 2024.

KITS DE PISTONS, SEGMENTS, AXES DE PISTON ET CIRCLIPS (SUITE)

MODÈLES	DIAMÈTRE (MM)	VERSION DE PISTONS	RÉF. KIT DE PISTON	KIT HAUT-MOTEUR - RÉF.	SEGMENT - RÉF.	AXE DE PISTON DE RECH.	CIRCLIPS - RÉF.
ARCTIC CAT (SUITE)							
650 TBX/TRV 09	97,95	Replica forgé	-	-	**0912-0325**	-	**0913-0114**
	97,96	Replica forgé	-	-	**0912-0325**	-	**0913-0114**
	97,97	Replica forgé	-	-	**0912-0325**	-	**0913-0114**
700 H1 08-11	101,95	Replica forgé	-	-	**0912-0315**	-	**0913-0114**
	101,96	Replica forgé	-	-	**0912-0315**	-	**0913-0114**
	101,97	Replica forgé	-	-	**0912-0315**	-	**0913-0114**
Prowler 700 08-16	101,95	Replica forgé	-	-	**0912-0315**	-	**0913-0114**
	101,96	Replica forgé	-	-	**0912-0315**	-	**0913-0114**
	101,97	Replica forgé	-	-	**0912-0315**	-	**0913-0114**
700 HDX 17	101,95	Replica forgé	-	-	**0912-0315**	-	**0913-0114**
	101,96	Replica forgé	-	-	**0912-0315**	-	**0913-0114**
	101,97	Replica forgé	-	-	**0912-0315**	-	**0913-0114**
700 TRV 09-15	101,95	Replica forgé	-	-	**0912-0315**	-	**0913-0114**
	101,96	Replica forgé	-	-	**0912-0315**	-	**0913-0114**
	101,97	Replica forgé	-	-	**0912-0315**	-	**0913-0114**
HONDA							
TRX450R 04-05 (compression 11,5:1)	93,95	Forgé compression haute	**0910-1730**	-	-	-	-
	93,97	Forgé compression haute	**0910-1732**	-	-	-	-
TRX450R 06-09/ER 06-14 (compression 12,0:1)	95,95	Replica moulé	-	-	**0912-0322**	-	**0913-0060**
	95,96	Replica moulé	-	-	**0912-0322**	-	**0913-0060**
	95,97	Replica moulé	-	-	**0912-0322**	-	**0913-0060**
TRX450R 06-09/ER 06-14 (compression 13,5:1)	95,95	Forgé compression haute	**0910-1740**	-	**0912-0322**	-	**0913-0060**
	95,96	Forgé compression haute	-	-	**0912-0322**	-	**0913-0060**
	95,97	Forgé compression haute	-	-	**0912-0322**	-	**0913-0060**
TRX700XX 08-09	101,97	Replica forgé	-	-	**0912-0315**	-	-
	101,98	Replica forgé	-	-	**0912-0315**	-	-
TRX700 08-09 (compression haute)	101,96	Forgé compression haute	-	-	**0912-0315**	-	-
	101,97	Forgé compression haute	-	-	**0912-0315**	-	-
KAWASAKI							
KFX400 03-06	89,96	Replica forgé	**0910-0978**	-	**0912-0236**	-	-
	89,97	Replica forgé	-	-	**0912-0236**	-	-
	89,98	Replica forgé	-	-	**0912-0236**	-	-
KFX400 03-06 (compression 13,5:1)	89,96	Forgé compression haute	-	-	**0912-0236**	-	-
	89,97	Forgé compression haute	-	-	**0912-0236**	-	-
	89,98	Forgé compression haute	-	-	**0912-0236**	-	-
KFX400 03-06 (420cc Big Bore)	90,96	Big Bore forgé	0910-2046	-	**0912-0223**	-	-
KFX450 08-14 (compression 13,4:1)	95,95	Forgé compression haute	-	-	**0912-0322**	-	-
Brute Force 750 05-14 (compression 8,8:1)	84,95	Replica forgé	**0910-3381**	-	-	-	-
KTM							
450 SX 08-11	96,94	Replica forgé	**0910-2626**	-	-	-	**0913-0060**
450 XC 08-12	88,96	Replica forgé	0910-2411	-	-	-	-
505 SX 08-12 (compression)	99,94	Replica forgé	**0910-2063**	-	-	-	-
	99,95	Replica forgé	**0910-2627**	-	-	-	-
525 XC 08-12	94,94	Replica forgé	**0910-1017**	-	-	-	-
	94,95	Replica forgé	0910-2357	-	-	-	-
POLARIS							
500 Predator 03-07	99,15	Replica moulé	**0910-2726**	-	**0912-0420**	-	-
	99,16	Replica moulé	**0910-2727**	-	**0912-0420**	-	-
	99,17	Replica moulé	**0910-2728**	-	**0912-0420**	-	-
500 Outlaw 06-07	99,15	Replica moulé	**0910-2726**	-	**0912-0420**	-	-
	99,16	Replica moulé	**0910-2727**	-	**0912-0420**	-	-
	99,17	Replica moulé	**0910-2728**	-	**0912-0420**	-	-
800 Sportsman 05-10 (compression 10,2:1)	79,95	Replica forgé	**0910-2639**	-	**0912-0388**	-	-
	79,96	Replica forgé	**0910-2640**	-	**0912-0388**	-	-
	79,97	Replica forgé	-	-	**0912-0388**	-	-
800 Sportsman 05-10 (compression 12,0:1)	79,95	Forgé compression haute	**0910-2642**	-	**0912-0388**	-	-
	79,96	Forgé compression haute	-	-	**0912-0388**	-	-
	79,97	Forgé compression haute	-	-	**0912-0388**	-	-
800 Ranger 4x4 10 (compression 10,2:1)	79,95	Replica forgé	**0910-2639**	-	**0912-0388**	-	-
	79,96	Replica forgé	**0910-2640**	-	**0912-0388**	-	-
	79,97	Replica forgé	-	-	**0912-0388**	-	-
800 Ranger 4x4 10 (compression 12,0:1)	79,95	Forgé compression haute	**0910-2642**	-	**0912-0388**	-	-
	79,96	Forgé compression haute	-	-	**0912-0388**	-	-
	79,97	Forgé compression haute	-	-	**0912-0388**	-	-
RZR 800 EFI 12-14 (compression 10,2:1)	79,95	Replica forgé	**0910-2639**	-	**0912-0388**	-	-
	79,96	Replica forgé	**0910-2640**	-	**0912-0388**	-	-
	79,97	Replica forgé	-	-	**0912-0388**	-	-

Suite de la section KITS DE PISTONS, SEGMENTS, AXES DE PISTON ET CIRCLIPS page suivante.

AVERTISSEMENT : VOIR PAGE 4 POUR DES INFORMATIONS IMPORTANTES CONCERNANT LES GARANTIES, LA CONFORMITÉ AUX NORMES DE CONTRÔLE DES ÉMISSIONS ET LA RÉGLEMENTATION RELATIVE AU BRUIT.

Les produits avec une référence GRIS GRAS sont nouveaux pour 2024.

ÉCHAPPEMENT
LAMES À NEIGE ET ACCESSOIRES
TREUILS ET FIXATIONS
AUDIO
ACCESSOIRES GÉNÉRAUX ET CADENAS/ ANTIVOLS
PORTE-BAGAGES ET ACCESSOIRES
COFFRES, BAGAGES ET RANGEMENT
PIÈCES PLASTIQUES ET DE CARÉNAGE
PARE-CHOCS ET PROTECTIONS
GUIDONS ET COMMANDES
ROUES ET ACCESSOIRES
FREINS
COURROIES, CHAÎNES, PIGNONS ET COURONNES
TRANSMISSION
SUSPENSION
MOTEUR ET REFROIDISSEMENT
ADMISSION
ÉLECTRICITÉ
ÉCLAIRAGE
OUTILLAGE ET PROMOTION
INDEX

KITS DE PISTONS, SEGMENTS, AXES DE PISTON ET CIRCLIPS (SUITE)

MODÈLES	DIAMÈTRE (MM)	VERSION DE PISTONS	RÉF. KIT DE PISTON	KIT HAUT-MOTEUR - RÉF.	SEGMENT - RÉF.	AXE DE PISTON DE RECH.	CIRCLIPS - RÉF.
POLARIS (SUITE)							
RZR 800 EFI 12-14 (compression 11,0:1)	79,95	Forgé compression haute	**0910-2642**	-	**0912-0388**	-	-
	79,96	Forgé compression haute	-	-	**0912-0388**	-	-
	79,97	Forgé compression haute	-	-	**0912-0388**	-	-
RZR 800 S 09-14 (compression 10,2:1)	79,95	Replica forgé	**0910-2639**	-	**0912-0388**	-	-
	79,96	Replica forgé	**0910-2640**	-	**0912-0388**	-	-
	79,97	Replica forgé	-	-	**0912-0388**	-	-
RZR 800 S 09-14 (compression 12,0:1)	79,95	Forgé compression haute	**0910-2642**	-	**0912-0388**	-	-
	79,96	Forgé compression haute	-	-	**0912-0388**	-	-
	79,97	Forgé compression haute	-	-	**0912-0388**	-	-
RZR 800 4 10-14 (compression 10,2:1)	79,95	Replica forgé	**0910-2639**	-	**0912-0388**	-	-
	79,96	Replica forgé	**0910-2640**	-	**0912-0388**	-	-
	79,97	Replica forgé	-	-	**0912-0388**	-	-
RZR 800 4 10-14 (compression 11,0:1)	79,95	Forgé compression haute	**0910-2642**	-	**0912-0388**	-	-
	79,96	Forgé compression haute	-	-	**0912-0388**	-	-
	79,97	Forgé compression haute	-	-	**0912-0388**	-	-
Sportsman 800 HO EFI 08-09 (taux de compression 10,2:1)	79,95	Big Bore Compression haute	**0910-2639**	-	**0912-0388**	-	-
	79,96	Big Bore Compression haute	**0910-2640**	-	**0912-0388**	-	-
	79,97	Big Bore Compression haute	-	-	**0912-0388**	-	-
Sportsman 800 HO EFI 08-09 (taux de compression 11,0:1)	79,95	Compression haute	**0910-2642**	-	**0912-0388**	-	-
	79,96	Compression haute	-	-	**0912-0388**	-	-
	79,97	Compression haute	-	-	**0912-0388**	-	-
Ranger 900 15-19	92,98	Replica forgé	**0910-3830**	-	-	-	-
Ranger 900 15-19	97,96	Big Bore	-	-	**0912-0325**	-	-
	97,97	Big Bore	-	-	**0912-0325**	-	-
	97,98	Big Bore	-	-	**0912-0325**	-	-
RZR 900 15-19	92,98	Replica forgé	**0910-3830**	-	-	-	-
RZR 900 15-19	97,96	Big Bore	-	-	**0912-0325**	-	-
	97,97	Big Bore	-	-	**0912-0325**	-	-
	97,98	Big Bore	-	-	**0912-0325**	-	-
RZR 1000 XP 14-18	92,98	Replica forgé	**0910-3830**	-	-	-	-
RZR 1000 XP 14-18 (1110cc Big Bore)	97,96	Big Bore forgé	-	-	**0912-0325**	-	-
	97,97	Big Bore forgé	-	-	**0912-0325**	-	-
	97,98	Big Bore forgé	-	-	**0912-0325**	-	-
SUZUKI							
LT-Z400 03-14	89,96	Replica forgé	**0910-0978**	-	**0912-0236**	-	-
	89,97	Replica forgé	-	-	**0912-0236**	-	-
	89,98	Replica forgé	-	-	**0912-0236**	-	-
LT-Z400 03-14	90,96	Big Bore forgé	-	-	**0912-0223**	-	-
LT-R450 Quadracer 06-11 (compression 11,7:1)	95,45	Replica forgé	**0910-1840**	-	**0912-0218**	-	**0913-0060**
	95,46	Replica forgé	-	-	**0912-0218**	-	**0913-0060**
	95,47	Replica forgé	-	-	**0912-0218**	-	**0913-0060**
LT-R450 Quadracer 06-11 (compression 13,0:1)	95,45	Forgé compression haute	-	-	**0912-0218**	-	**0913-0060**
	95,46	Forgé compression haute	-	-	**0912-0218**	-	**0913-0060**
	95,47	Forgé compression haute	-	-	**0912-0218**	-	**0913-0060**
LT-R450 Quadracer 06-11 (474cc Big Bore)	97,97	Big Bore forgé	-	-	**0912-0325**	-	-
	97,98	Big Bore forgé	-	-	**0912-0325**	-	-
YAMAHA							
YFS200 Blaster 88-06	65,95 (STD)	Replica moulé	**0910-1079**	-	-	-	**0913-0049**
	66,45 (0,50)	Replica moulé	**0910-1081**	-	-	-	**0913-0049**
	67,95 (2,00)	Replica moulé	-	-	-	-	**0913-0049**
YFM250 Raptor 08-09 (compression 10,8:1)	73,95	Forgé compression haute	**0910-1870**	-	-	-	-
YFM350 Raptor 04-11	82,95 (STD)	Replica moulé	-	-	**0912-0227**	-	**0913-0060**
YFM350 Raptor 04-11	83,94	Bielle rallongée moulée	**0910-2637**[2]	-	-	-	**0913-0060**
YFM350X Warrior 87-04	82,95 (STD)	Replica moulé	-	-	**0912-0227**	-	**0913-0060**
YFM350X Warrior 87-04	83,94	Bielle rallongée moulée	**0910-2637**[2]	-	-	-	**0913-0060**
YFZ350 Banshee 87-06	63,95 (STD)	Replica moulé	-	-	-	-	**0913-0049**
	64,20 (0,25)	Replica moulé	-	-	-	-	**0913-0049**
	64,45 (0,50)	Replica moulé	-	-	-	-	**0913-0049**
	64,95 (1,00)	Replica moulé	-	-	-	-	**0913-0049**
	65,45 (1,50)	Replica moulé	-	-	-	-	**0913-0049**
	65,95 (2,00)	Replica moulé	-	-	-	-	**0913-0049**

[2] À utiliser avec la bielle rallongée Hot Rods n° 4143 (Parts Unlimited RÉF. N° 0921-0011).

AVERTISSEMENT : VOIR PAGE 4 POUR DES INFORMATIONS IMPORTANTES CONCERNANT LES GARANTIES, LA CONFORMITÉ AUX NORMES DE CONTRÔLE DES ÉMISSIONS ET LA RÉGLEMENTATION RELATIVE AU BRUIT.

Les produits avec une référence GRIS GRAS sont nouveaux pour 2024.

KITS DE PISTONS, SEGMENTS, AXES DE PISTON ET CIRCLIPS (SUITE)

MODÈLES	DIAMÈTRE (MM)	VERSION DE PISTONS	RÉF. KIT DE PISTON	KIT HAUT-MOTEUR - RÉF.	SEGMENT - RÉF.	AXE DE PISTON DE RECH.	CIRCLIPS - RÉF.
YAMAHA (SUITE)							
YFZ350 Banshee 87-06	64,45 (0,50)	Bielle longue moulée	-	-	-	-	**0913-0049**
	64,95 (1,00)	Bielle longue moulée	**0910-2630**[5]	-	-	-	**0913-0049**
	65,95 (2,00)	Bielle longue moulée	-	-	-	-	**0913-0049**
YFZ450 04-14 (compression 12:1)	94,95	Replica forgé	**0910-1089**	-	**0912-0238**	-	-
	94,96	Replica forgé	-	-	**0912-0238**	-	-
	94,97	Replica forgé	**0910-1872**	-	**0912-0238**	-	-
YFZ450 04-14 (compression 13:1)	94,95	Forgé compression haute	-	-	**0912-0238**	-	-
	94,96	Forgé compression haute	-	-	**0912-0238**	-	-
YFZ450R 09-21 (compression 12:1)	94,95	Replica forgé	**0910-1089**	-	**0912-0238**	-	-
	94,96	Replica forgé	-	-	**0912-0238**	-	-
	94,97	Replica forgé	**0910-1872**	-	**0912-0238**	-	-
YFZ450R 09-21 (compression 13,0:1)	94,95	Forgé compression haute	-	-	**0912-0238**	-	-
	94,96	Forgé compression haute	-	-	**0912-0238**	-	-
YFZ450X 10-11 (compression 12:1)	94,95	Replica forgé	**0910-1089**	-	**0912-0238**	-	-
	94,96	Replica forgé	-	-	**0912-0238**	-	-
	94,97	Replica forgé	**0910-1872**	-	**0912-0238**	-	-
YFZ450X 10-11 (compression 13:1)	94,95	Forgé compression haute	-	-	**0912-0238**	-	-
	94,96	Forgé compression haute	-	-	**0912-0238**	-	-
YFM660F Grizzly 02-08	99,95 (STD)	Replica moulé	**0910-1090**	-	**0912-0223**	-	-
	100,45 (0,50)	Replica moulé	**0910-1091**	-	-	-	-
	100,95 (1,00)	Replica moulé	**0910-1092**	-	-	-	-
YFM660F Grizzly 02-08 (compression 11:1)	99,95	Forgé compression haute	-	-	**0912-0223**	-	-
	99,96	Forgé compression haute	-	-	**0912-0223**	-	-
	99,97	Forgé compression haute	-	-	**0912-0223**	-	-
YFM660R Raptor 01-05	99,95 (STD)	Replica moulé	**0910-1090**	-	**0912-0223**	-	-
	100,45 (0,50)	Replica moulé	**0910-1091**	-	-	-	-
	100,95 (1,00)	Replica moulé	**0910-1092**	-	-	-	-
YFM660R Raptor 01-05 (compression 11:1)	99,95	Forgé compression haute	-	-	**0912-0223**	-	-
	99,96	Forgé compression haute	-	-	**0912-0223**	-	-
	99,97	Forgé compression haute	-	-	**0912-0223**	-	-
YFM660R Raptor 01-05	101,95	Bielle rallongée moulée	-	-	**0912-0315**	-	-
YXR660 Rhino 04-07	99,95 (STD)	Replica moulé	**0910-1090**	-	**0912-0223**	-	-
	100,45 (0,50)	Replica moulé	**0910-1091**	-	-	-	-
	100,95 (1,00)	Replica moulé	**0910-1092**	-	-	-	-
YXR660 Rhino 04-07 (compression 11:1)	99,95	Forgé compression haute	-	-	**0912-0223**	-	-
	99,96	Forgé compression haute	-	-	**0912-0223**	-	-
	99,97	Forgé compression haute	-	-	**0912-0223**	-	-
YFM700 Grizzly 14-15, 19-21 (compression 10,1:1)	101,95	Replica forgé	-	-	**0912-0315**	-	**0913-0114**
YFM700 Grizzly 14-15, 19-21 (compression 10,1:1)	101,97	Forgé compression haute	-	-	**0912-0315**	-	**0913-0114**
YFM700F Grizzly 07-13 (compression 9,2:1)	101,95	Replica moulé	**0910-2107**	-	**0912-0315**	-	**0913-0114**
	101,96	Replica moulé	**0910-2108**	-	**0912-0315**	-	**0913-0114**
	101,97	Replica moulé	-	-	**0912-0315**	-	**0913-0114**
YFM700F Grizzly 07-13 (compression 11:1)	101,95	Forgé compression haute	-	-	**0912-0315**	-	**0913-0114**
	101,96	Forgé compression haute	-	-	**0912-0315**	-	**0913-0114**
	101,97	Forgé compression haute	-	-	**0912-0315**	-	**0913-0114**
YFM700 Kodiak 19-21 (compression 10,1:1)	101,95	Replica forgé	-	-	**0912-0315**	-	**0913-0114**
YFM700 Kodiak 19-21 (compression 11,1:1)	101,97	Forgé compression haute	-	-	**0912-0315**	-	**0913-0114**
YFM700R Raptor 06-14 (compression 9,2:1)	101,95	Replica moulé	**0910-2107**	-	**0912-0315**	-	**0913-0114**
	101,96	Replica moulé	**0910-2108**	-	**0912-0315**	-	**0913-0114**
	101,97	Replica moulé	-	-	**0912-0315**	-	**0913-0114**
YFM700R Raptor 06-14 (compression 11:1)	101,95	Forgé compression haute	-	-	**0912-0315**	-	**0913-0114**
	101,96	Forgé compression haute	-	-	**0912-0315**	-	**0913-0114**
	101,97	Forgé compression haute	-	-	**0912-0315**	-	**0913-0114**
YFM700R Raptor 15-21 (10,1:1 compression)	101,95	Replica forgé	-	-	**0912-0315**	-	**0913-0114**
YFM700R Raptor 15-21 (10,1:1 compression)	101,97	Forgé compression haute	-	-	**0912-0315**	-	**0913-0114**
YXR700 Rhino 08-13 (compression 9,2:1)	101,95	Replica moulé	**0910-2107**	-	**0912-0315**	-	**0913-0114**
	101,96	Replica moulé	**0910-2108**	-	**0912-0315**	-	**0913-0114**
	101,97	Replica moulé	-	-	**0912-0315**	-	**0913-0114**
YXR700 Rhino 08-13 (compression 11:1)	101,95	Forgé compression haute	-	-	**0912-0315**	-	**0913-0114**
	101,96	Forgé compression haute	-	-	**0912-0315**	-	**0913-0114**
	101,97	Forgé compression haute	-	-	**0912-0315**	-	**0913-0114**

[5] À utiliser avec la bielle rallongée Hot Rods n° 4034 (Parts Unlimited RÉF. N° H129).

Suite de la section KITS DE PISTONS, SEGMENTS, AXES DE PISTON ET CIRCLIPS page suivante.

AVERTISSEMENT : VOIR PAGE 4 POUR DES INFORMATIONS IMPORTANTES CONCERNANT LES GARANTIES, LA CONFORMITÉ AUX NORMES DE CONTRÔLE DES ÉMISSIONS ET LA RÉGLEMENTATION RELATIVE AU BRUIT.

Les produits avec une référence **GRIS GRAS** sont nouveaux pour 2024.

KITS DE PISTONS, SEGMENTS, AXES DE PISTON ET CIRCLIPS (SUITE)

MODÈLES	DIAMÈTRE (MM)	VERSION DE PISTONS	RÉF. KIT DE PISTON	KIT HAUT-MOTEUR - RÉF.	SEGMENT - RÉF.	AXE DE PISTON DE RECH.	CIRCLIPS - RÉF.
YAMAHA (SUITE)							
Viking 700 14-21 (10,1:1 compression)	101,95	Replica forgé	-	-	**0912-0315**	-	**0913-0114**
Viking 700 14-21 (11,1:1 compression)	101,97	Forgé compression haute	-	-	**0912-0315**	-	**0913-0114**
Viking 700 14-21 (727cc Big Bore)	104,95	Big Bore forgé	-	-	**0912-0315**	-	**0913-0114**
	104,96	Big Bore forgé	-	-	**0912-0315**	-	**0913-0114**
	104,97	Big Bore forgé	-	-	**0912-0315**	-	**0913-0114**

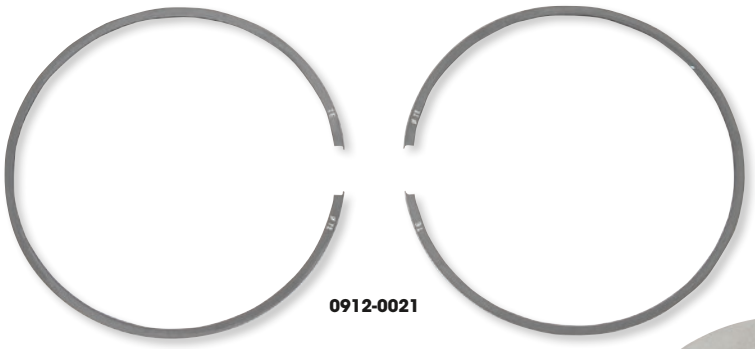

0912-0021



0910-1333

ATHENA

KITS DE PISTONS FORGÉS

- Les pistons à deux temps sont fabriqués en silicium 4032
- Les pistons à quatre temps sont fabriqués en silicium 2618 – le même matériau que celui qui est utilisé pour produire les pistons de Formule 1
- Les deux matériaux sont composés de 3 % de cuivre, pour une meilleure résistance à la chaleur
- Tous les pistons sont forgés à l'aide d'un processus de traitement thermique précis, qui accepte des tolérances de production de seulement 0,005 mm
- La plupart des kits de pistons sont disponibles en tailles A ou B
- Les kits comprennent le piston à revêtement contre l'usure, les segments, l'axe de piston et les circlips

MODÈLES	CYLINDRÉE	TAILLE D'ALÉSAGE (MM)	TYPE DE KIT	RÉF.	RÉF. SEGMENT DE RECHANGE
HONDA					
TRX450R 06-14	490	99,95	-	-	**0912-0101**
KAWASAKI					
KFX400 03-06 (compression haute)	435	94	-	-	**0912-0103**
(big bore 100 mm, compression 12.7:1)	490	100	-	-	**0912-0101**
POLARIS					
Scrambler 250 85-86	250	71,93	-	-	**0912-0021**
Trail Blazer 250 90-06	250	71,93	-	-	**0912-0021**
Trail Boss 4x4 250 88-99	250	71,93	-	-	**0912-0021**
SUZUKI					
LT-R450 06-11	450	100	B	**0910-2665**	-
YAMAHA					
YFZ350 Banshee 87-06 (tous) (big bore 68 mm)	392	68	A	**0910-1332**[1]	-
	392	68	B	**0910-1333**[1]	-
YFM660F/R Grizzly/Raptor 01-09 (tous)		99,92	-	-	**0912-0101**

[1] Pistons moulés.

AVERTISSEMENT : VOIR PAGE 4 POUR DES INFORMATIONS IMPORTANTES CONCERNANT LES GARANTIES, LA CONFORMITÉ AUX NORMES DE CONTRÔLE DES ÉMISSIONS ET LA RÉGLEMENTATION RELATIVE AU BRUIT.

Les produits avec une référence GRIS GRAS sont nouveaux pour 2024.



KITS PISTON

- Conçus et fabriqués en interne ; tous les pistons sont produits selon le processus de fabrication appartenant à Wössner
- Les pistons 4 temps sont fabriqués à l'aide d'un design à double support
- Les pistons légers avec le moins de jeu de fonctionnement de l'industrie vous offrent un moteur plus silencieux
- Pistons standard et surdimensionnés pour la plupart des modèles ; avec un taux de compression élevé disponible pour les 4 temps
- Tous les kits comprennent le piston, les segments, l'axe de piston et les circlips
- Les kits de pistons Wössner sont utilisés par les meilleures équipes Supercross, Arenacross et MX GP

MODÈLES	DIAMÈTRE DU PISTON (MM)	RAPPORT DE COMPRESSION	RÉF. KIT DE PISTON	RÉF. SEGMENTATION DE RECH.	SEGMENTATION REQUISE	CIRCLIPS DE RECHANGE - RÉF.	AXE DE PISTON DE RECHANGE - RÉF.
HONDA							
TRX400 4x4 Foreman 95-03	86,94 (+2,0)	4 temps	-	-	-	**0913-0251**	-
TRX420 Rancher 07-21	86,45 (Std.)	4 temps	-	-	-	**0913-0251**	-
TRX450R 06-09, TRX450ER 06-14	-	-	-	-	-	**0913-0251**	-
POLARIS							
ATP500 05	92,45 (+0,50)	4 temps	-	-	-	**0913-0254**	-
Magnum 500 03	92,45 (+0,50)	4 temps	-	-	-	**0913-0254**	-
Outlaw 500 LE Pro Series 06-07	99,14 (Std.)	4 temps	-	-	-	**0913-0254**	-
Predator 500 Pro Series 03-07	99,14 (Std.)	4 temps	-	-	-	**0913-0254**	-
Ranger 500 04-13	92,45 (+0,50)	4 temps	-	-	-	**0913-0254**	-
Scrambler 500 96-12	92,45 (+0,50)	4 temps	-	-	-	**0913-0254**	-
Sportsman 500 96-14	92,45 (+0,50)	4 temps	-	-	-	**0913-0254**	-
500 Xplorer 97	92,45 (+0,50)	4 temps	-	-	-	**0913-0254**	-
ACE 570 16-20	99,42 (+0,50)	4 temps	**0910-6111**	-	-	-	-
Ranger RZR570 12-20	99,42 (+0,50)	4 temps	**0910-6111**	-	-	-	-
RZR570 EFI 12-20	99,42 (+0,50)	4 temps	**0910-6111**	-	-	-	-
Sportsman RZR570 14-20	99,42 (+0,50)	4 temps	**0910-6111**	-	-	-	-
Ranger 700 EFI 4x4 06-09, 700 EFI 6x6 06-09	79,93 (Std.)	4 temps	**0910-6146**	-	1	-	-
Sportsman 700 EFI 02-08	79,93 (Std.)	4 temps	**0910-6146**	-	1	-	-
Ranger RZR800 08-17	79,93 (Std.)	4 temps	**0910-6147**	-	1	-	-
RZR800 EFI 08-11	79,93 (Std.)	4 temps	**0910-6147**	-	1	-	-
RZR XP900 11-14	92,95	4 temps	-	-	-	**0913-0252**	-
	94,95	4 temps	-	**0912-0705**	1	**0913-0252**	-
	95,95	4 temps	-	-	1	**0913-0252**	-
	97,95	4 temps	-	-	1	**0913-0252**	-
RZR1000 Ranger 14	94,94	4 temps	-	**0912-0705**	1	**0913-0252**	-
	95,94	4 temps	-	-	-	**0913-0252**	-
	97,94	4 temps	-	-	-	**0913-0252**	-
SUZUKI							
LTR450 06-11	95,45	11,7:1	**0910-4966**	**0912-0685**	-	**0913-0251**	-
LT-A750X King Quad Pro Series	103,94 (Std.)	11,5:1	-	-	-	**0913-0254**	-
YAMAHA							
YFS200 Blaster 88-06	65,94	2 temps	**0910-5525**	-	-	-	-
	66,44	2 temps	**0910-5526**	-	-	-	-
	66,94	2 temps	**0910-5528**	-	-	-	-
	67,44	2 temps	**0910-5529**	-	-	-	-
	67,94	2 temps	**0910-5530**	-	-	-	-
YFM350 Raptor 05-13, Warrior 87-04, Big Bear 89-99, Grizzly 07-14	-	-	-	-	-	**0913-0251**	-
YFM Big Bear 400 00-12, YFM Kodiak 400 93-99	-	-	-	-	-	**0913-0251**	-
YFZ450 04-05	94,95	11,9:1	**0910-4942**	**0912-0705**	1	**0913-0252**	**0913-0262**
YFZ450 06-13	94,95	13,5:1	**0910-4963**	**0912-0684**	1	**0913-0252**	**0913-0262**
	94,95 (Std.)	13,5:1	**0910-6123**	**0912-0684**	1	**0913-0252**	**0913-0262**
YFZ450R 09-18	94,95	13,5:1	**0910-4963**	**0912-0684**	1	**0913-0252**	**0913-0262**
YFM700 Raptor 06-14	101,94	11,0:1	**0910-4967**	-	-	-	-
YFM700 Grizzly 07-13	101,94	11,0:1	**0910-4967**	-	-	-	-
YFR700 Rhino 08-13	101,94	11,0:1	**0910-4967**	-	-	-	-
	103,94	4 temps	-	-	-	**0913-0254**	-

AVERTISSEMENT : | VOIR PAGE 4 POUR DES INFORMATIONS IMPORTANTES CONCERNANT LES GARANTIES, LA CONFORMITÉ AUX NORMES DE CONTRÔLE DES ÉMISSIONS ET LA RÉGLEMENTATION RELATIVE AU BRUIT.

Les produits avec une référence **GRIS GRAS** sont nouveaux pour 2024.



KITS PISTON

- Usiné en aluminium forgé 2618-T6 à haute limite élastique (HLE)
- La tête incurvée est munie de rayons fluides et lisses ; ébavurage et préparation non requis
- Les designs JE sont spécifiquement conçus pour les applications extrêmes, dont la compétition professionnelle
- Les pistons Pro Series sont disponibles pour certains modèles : ils comprennent des renforts internes et externes, des pièces forgées en relief pour réduire le poids, des processus spécialisés tels que le fraisage interne des entretoises, ainsi qu'une rainure d'accumulateur dédiée et un relief latéral forgé
- Axes de piston, montage d'axe de piston, verrouillages et segments inclus

MODÈLES	CYLINDRÉE	ALÉSAGE	SURDIMENSIONNÉ	RAPPORT DE COMPRESSION	POIDS (GRAMMES)	JUPE	RÉF.
ARCTIC CAT							
Wildcat 1000i 12-14, Prowler 1000/TRV1000 09-17	994 cm^3	94 mm	+2 mm	11,5:1	310	FSR	**0910-5926**
CAN-AM							
DS650 02-03	651cm^3	100 mm	STD	11,5:1	373	FSR	**0910-5844**
HONDA							
TRX400EX 99-08/TRX400X 09-17	435 cm^3	89 mm	+4 mm	10,8:1	273	Rond	**0910-5853**
	435 cm^3	89 mm	+4 mm	12,0:1	268	Rond	**0910-5830**
TRX450R 04-05	449 cm^3	94 mm	STD	13,0:1	317	FSR	**0910-5846**
	449 cm3	94 mm	STD	12,0:1	300	FSR	**0910-5876**
	449 cm3	94 mm	STD	11,5:1	311	FSR	**0910-5847**
TRX450R 04-05	449 cm3	94 mm	STD	12,5:1	279	FSR	**0910-5891**
Pro Series 3 segments	449 cm^3	94 mm	STD	13,0:1	290	FSR	**0910-5892**
	449 cm^3	94 mm	STD	13,8:1	297	FSR	**0910-5893**
TRX450R 04-05	449 cm^3	94 mm	STD	12,5:1	269	FSR	**0910-5869**
Pro Series 2 segments	449 cm^3	94 mm	STD	13,8:1	279	FSR	**0910-5870**
TRX450R 06-14	449 cm^3	96 mm	STD	12,8:1	291	FSR	**0910-5854**
	449 cm^3	96 mm	STD	13,5:1	295	FSR	**0910-5855**
	487 cm^3	100 mm	+4 mm	13,0:1	312	FSR	**0910-5856**
TRX450R 06-14	449 cm^3	96 mm	STD	12,8:1	274	FSR	**0910-5880**
Pro Series 3 segments	449 cm^3	96 mm	STD	13,5:1	276	FSR	**0910-5881**
	477 cm^3	99 mm	+3 mm	13,5:1	294	FSR	**0910-5941**
TRX450R 06-14	449 cm^3	96 mm	STD	12,8:1	254	FSR	**0910-5874**
Pro Series 2 segments	449 cm^3	96 mm	STD	13,5:1	260	FSR	**0910-5875**
KAWASAKI							
KFX450 08-14 – Pro Series 3 segments	449 cm^3	96 mm	STD	12,8:1	284	FSR	**0910-5894**
KVF750 Brute Force 05-11,	749 cm^3	85 mm	STD	11,5:1	254	Rond	**0910-5882**
	840 cm^3	90 mm	+5 mm	11,5:1	297	Rond	**0910-5883**
KVF750 Brute Force 12-20	749 cm^3	85 mm	STD	11,5:1	270	Rond	**0910-5924**
POLARIS							
Predator 500 03-07	560 cm^3	105 mm	+5,8 mm	12,5:1	399	FSR	**0910-5851**
RZR 800 07-14, Sportsman 800 05-12	760 cm^3	80 mm	STD	10,75:1	231	Rond	**0910-5889**
RZR 900 XP 11-14	971 cm^3	98 mm	+5 mm	11,0:1	299	FSR	**0910-5917**
SUZUKI							
LT-R450 06-13	450 cm^3	95,5 mm	STD	13,5:1	299	FSR	**0910-5863**
	450 cm^3	95,5 mm	STD	12,8:1	297	FSR	**0910-5864**
	474 cm^3	98 mm	+2,5 mm	12,8:1	311	FSR	**0910-5865**
	474 cm^3	98 mm	+2,5 mm	13,9:1	317	FSR	**0910-5866**
LT-R450 06-13 – Pro Series 2 segments	493 cm^3	100 mm	+4,5 mm	13,5:1	297	FSR	**0910-5909**
YAMAHA							
YFM250 Raptor 08-11	249 cm^3	74 mm	STD	12,0:1	192	FSR	**0910-5884**
YFM350 Warrior 87-04,	366 cm^3	85 mm	+2 mm	12,0:1	289	Rond	**0910-5845**
YFM350 Raptor 05-13,	366 cm^3	85 mm	+2 mm	10,5:1	279	Rond	**0910-5849**
YFM350 Grizzly 07-14							
YFZ450 04-05	439 cm^3	95 mm	STD	13,5:1	282	FSR	**0910-5848**
	470 cm^3	98 mm	+3 mm	13,0:1	310	FSR	**0910-5850**
YFZ450 06-13,	449 cm^3	95 mm	STD	12,5:1	293	FSR	**0910-5862**
YFZ450R 09-20	480 cm^3	98 mm	+3 mm	13,0:1	316	FSR	**0910-5860**
YFZ450 06-13,	449 cm^3	95 mm	STD	13,5:1	250	FSR	**0910-5871**
YFZ450R 09-20							
Pro Series 2 segments							

AVERTISSEMENT : | VOIR PAGE 4 POUR DES INFORMATIONS IMPORTANTES CONCERNANT LES GARANTIES, LA CONFORMITÉ AUX NORMES DE CONTRÔLE DES ÉMISSIONS ET LA RÉGLEMENTATION RELATIVE AU BRUIT.

Les produits avec une référence **GRIS GRAS** sont nouveaux pour 2024.

KITS PISTON (SUITE)

MODÈLES	CYLINDRÉE	ALÉSAGE	SURDIMENSIONNÉ	RAPPORT DE COMPRESSION	POIDS (GRAMMES)	JUPE	RÉF.
YAMAHA (SUITE)							
YFZ450 06-13,	449 cm³	95 mm	STD	12,5:1	266	FSR	**0910-5895**
YFZ450R 09-20	449 cm³	95 mm	STD	13,5:1	260	FSR	**0910-5885**
Pro Series 3 segments	478 cm³	98 mm	+3 mm	13,5:1	287	FSR	**0910-5940**
YFM660R Raptor 01-05,	673 cm³	102 mm	+2 mm	10,0:1	380	FSR	**0910-5867**
YFM660 Girzzly 02-07,	686 cm³	102 mm	+2 mm	11,0:1	382	FSR	**0910-5868**
YXR660 Rhino 06-07 – Pro Series							
YFM660R Raptor 01-05,	719 cm³	102 mm	+2 mm	11,0:1	353	FSR	**0910-5877**
YFM660 Grizzly 02-07,							
660 Rhino 06-07 – Pro Series (piston à bielle rallongée de 4 mm)							
YFM700 Raptor 06-14,	686 cm³	102 mm	STD	11,0:1	336	FSR	**0910-5910**
YFM700 Grizzly 07-13,	686 cm³	102 mm	STD	12,5:1	358	FSR	**0910-5911**
YXR700 Rhino 08-14	735 cm³	105,5 mm	+3,5 mm	10,0:1	346	FSR	**0910-5896**
	735 cm³	105,5 mm	+3,5 mm	11,0:1	366	FSR	**0910-5897**
	735 cm³	105,5 mm	+3,5 mm	12,5:1	385	FSR	**0910-5898**
YXZ1000 16-20	998 cm³	80 mm	STD	9,5:1	-	FSR	**0910-5946**
	998 cm³	80 mm	STD	11,5:1	-	FSR	**0910-5947**



PX-2501

KITS PISTON

- La solution intelligente pour économiser sur les réparations du moteur
- Conçus en tant que pièces de rechange OEM
- Moulés en alliage d'aluminium avec une teneur élevée en silicium respectant voire dépassant les spécifications d'origine, puis usinés CNC à des tolérances précises
- Pistons fournis dans le kit, comprenant des segments, des axes de piston et des circlip

MODÈLES	TAILLE D'ALÉSAGE (MM)	SURDIMENSIONNÉ	PISTON - RÉF.	SEGMENTATION - RÉF.
HONDA				
ATC250R 85-86, TRX250R 85-86	66,50	(0,020) 0,50 mm	**PX-0283**	-
TRX350 Rancher 00-06	78,50	-	**0910-2455**	-
	78,75	-	**0910-2475**	-
	79,00	-	**0910-2456**	-
TRX400EX 99-08/ TRX400X 09-14	85,00	Std	**PX-2500**	-
	85,25	(0,010) 0,25 mm	**PX-2501**	-
(compression standard 10,0:1)	85,50	(0,020) 0,50 mm	**PX-2502**	-
	86,00	(0,040) 1,0 mm	**PX-2504**	-
TRX450R 06-14	95,97	-	**0910-1192**	-
(compression standard 12,0:1)				
Taille du piston Nikasil				
Piston forgé				
TRX450S/ES Foreman 98-04	90,00	-	**0910-2470**	-
	91,50	-	**0910-2473**	-
KAWASAKI				
KFX80 03-06	50,00	Std	**0910-0906**	-
KFX400 03-06	89,96	-	**0910-1206**	-
Nikasil	89,97	-	**0910-1207**	-
Piston forgé	89,98	-	**0910-1208**	-
KFX450R 08-14	95,96	-	**0910-3434**	-
(compression standard 12,5:1)				
Taille du piston Nikasil				
Piston forgé				

MODÈLES	TAILLE D'ALÉSAGE (MM)	SURDIMENSIONNÉ	PISTON - RÉF.	SEGMENTATION - RÉF.
KTM				
450 XC 08-09	88,96	-	**0910-3153**	-
(compression standard 11,0:1)				
Taille du piston Nikasil				
525 XC 08-12	94,94	-	**0910-1182**	-
(compression standard 11,0:1)	94,95	-	**0910-1183**	-
Taille du piston Nikasil	94,96	-	**0910-1184**	-
POLARIS				
Outlaw 450 MXR 08-10	88,96	-	**0910-3153**	-
(compression standard 11,0:1)				
Taille du piston Nikasil				
Piston forgé				
Outlaw 525 07-11	94,94	-	**0910-1182**	-
(compression standard 11,0:1)	94,95	-	**0910-1183**	-
Taille du piston Nikasil	94,96	-	**0910-1184**	-
Piston forgé				
SUZUKI				
LT50 84-06	41,00	Std	**0910-6101**	-
LT80 03-06	50,00	Std	**0910-0906**	-
LT-Z400 03-17	89,96	-	**0910-1206**	-
(compression standard 12,2:1)	89,97	-	**0910-1207**	-
Taille du piston Nikasil	89,98	-	**0910-1208**	-
Piston forgé				

Suite de la section KITS PISTON page suivante.

AVERTISSEMENT : VOIR PAGE 4 POUR DES INFORMATIONS IMPORTANTES CONCERNANT LES GARANTIES, LA CONFORMITÉ AUX NORMES DE CONTRÔLE DES ÉMISSIONS ET LA RÉGLEMENTATION RELATIVE AU BRUIT.

Les produits avec une référence **GRIS GRAS** sont nouveaux pour 2024.

KITS PISTON (SUITE)

MODÈLES	TAILLE D'ALÉSAGE (MM)	SURDIMENSIONNÉ	PISTON - RÉF.	SEGMENTATION - RÉF.
SUZUKI (SUITE)				
LT-R450 Quad Racer 06-11	95,46	-	**0910-1631**	-
(compression standard 12,2:1)	95,47	-	**0910-1632**	-
Taille du piston Nikasil	95,48	-	**0910-1633**	-
Piston forgé				
YAMAHA				
YFS200 Blaster 88-06	66,00	Std	**PX-4170**	-
	66,25	(0,010) 0,25 mm	**PX-4171**	-
	66,50	(0,020) 0,50 mm	**PX-4172**	-
	66,75	(0,030) 0,75 mm	**PX-4173**	-
	67,00	(0,040) 1,00 mm	**PX-4174**	-
	67,25	(0,050) 1,25 mm	**PX-4175**	-
	67,50	(0,060) 1,50 mm	**PX-4176**	-
	67,75	(0,070) 1,75 mm	**0910-0892**	-
	68,00	(0,080) 2,00 mm	**0910-1598**	-
YFZ350 Banshee 87-06	64,25	(0,010) 0,25 mm	**PX-4191**	-
	64,50	(0,020) 0,50 mm	**PX-4192**	-
	64,75	(0,030) 0,75 mm	**PX-4193**	-
	65,00	(0,040) 1,00 mm	**PX-4194**	-
	65,50	(0,060) 1,50 mm	**PX-4196**	-
	65,75	(0,070) 1,75 mm	**0910-1628**	-
	66,00	(0,080) 2,00 mm	**0910-1629**	-
	66,50	(0,100) 2,50 mm	**0910-0891**	-
YFM350 Grizzly 07-14	83,00	-	**0910-1198**	-
(compression standard 9,2:1)	83,50	-	**0910-1199**	-
	84,00	-	**0910-1200**	-
YFM350 Raptor 05-13	83,00	-	**0910-1198**	-
(compression standard 9,2:1)	83,50	-	**0910-1199**	-
	84,00	-	**0910-1200**	-
YFM350 Warrior 87-04	83,00	-	**0910-1198**	-
	83,50	-	**0910-1199**	-
	84,00	-	**0910-1200**	-
YFZ450 04-09	94,95	Std	**0910-0603**	-
(compression standard 12,0:1)	94,96	(0,010) 0,25 mm	**0910-0604**	-
Piston forgé				
YFZ450 04-09	94,95	-	**0910-1196**	-
(Compression haute 13,0:1)	94,96	-	**0910-1197**	-
Taille du piston Nikasil				
Piston forgé				
YFZ450 12-13	94,95	Std	**0910-0603**	-
(compression standard 11,4:1)	94,96	(0,010) 0,25 mm	**0910-0604**	-
Taille du piston Nikasil				
Piston forgé				
YFZ450 12-13	94,95	-	**0910-1196**	-
(Compression haute 12,4:1)	94,96	-	**0910-1197**	-
Taille du piston Nikasil				
Piston forgé				
YFZ450R 09-16	94,95	Std	**0910-0603**	-
(compression standard 11,6:1)	94,96	(0,010) 0,25 mm	**0910-0604**	-
Taille du piston Nikasil				
Piston forgé				

MODÈLES	TAILLE D'ALÉSAGE (MM)	SURDIMENSIONNÉ	PISTON - RÉF.	SEGMENTATION - RÉF.
YAMAHA (SUITE)				
YFZ450R 09-16	94,95	-	**0910-1196**	-
(Compression haute 12,6:1)	94,96	-	**0910-1197**	-
Taille du piston Nikasil				
Piston forgé				
YFM600F Grizzly 98-01	95,00	-	**0910-1618**	-
	95,25	-	**0910-1619**	-
	95,50	-	**0910-1620**	-
	95,75	-	**0910-1621**	-
	96,00	-	**0910-1622**	-
	96,50	-	**0910-1623**	-
YFM660 Grizzly 02-06	100,00	Std	**PX4670**	**PX4670R**
YFM660R Raptor 01-05	100,00	Std	**PX4670**	**PX4670R**
(compression standard 9,20:1)				
YXR660 Rhino 04-07	100,00	Std	**PX4670**	**PX4670R**
(compression standard 9,10:1)	100,50	(0,020) 0,50 mm	**PX4672**	-
	101,00	(0,040) 1,00 mm	**PX4674**	-
YFM700F Grizzly 07-13	101,94	-	**0910-1201**	-
(compression standard 9,2:1)	101,95	-	**0910-1202**	-
Taille du piston Nikasil	101,96	-	**0910-1203**	-
Piston forgé				
YFM700F Grizzly 07-13	101,94	-	**0910-1204**	-
Taille du piston Nikasil				
Piston forgé				
YFM700F Grizzly 14-15	101,95	-	**0910-3427**	-
(compression standard 10,0:1)				
Taille du piston Nikasil				
Piston forgé				
YFM700R Raptor 06-16	101,94	-	**0910-1201**	-
(compression standard 9,2:1)	101,95	-	**0910-1202**	-
Taille du piston Nikasil	101,96	-	**0910-1203**	-
Piston forgé				
YFM700R Raptor 06-16 (haute compression)	101,94	-	**0910-1204**	-
Taille du piston Nikasil				
Piston forgé				
YXR700 Rhino 08-13	101,94	-	**0910-1201**	-
(compression standard 9,2:1)	101,95	-	**0910-1202**	-
Taille du piston Nikasil	101,96	-	**0910-1203**	-
Piston forgé				
YXR700 Rhino 08-13	101,94	-	**0910-1204**	-
Taille du piston Nikasil				
Piston forgé				
YXM700 Viking 14-17	101,95	-	**0910-3427**	-
(compression standard 10,0:1)				
Taille du piston Nikasil				
Piston forgé				



PERFORMANCE PARTS

PISTONS MOULÉS

- Design léger qui intègre des jupes de pistons plus courtes avec un revêtement PTFE au niveau des points d'usure critiques pour un changement de régime plus rapide et moins de chaleur
- Meilleure jupe côté admission avec lumière d'admission plus large pour une meilleure accélération et de meilleures performances générales
- Vente à l'unité

MODÈLES	RÉF. D'ORIGINE	DESCRIPTION	RÉF.
YFZ350 Banshee 87-06	2GU-11631-00-94	Std.	**0910-2729**

AVERTISSEMENT : VOIR PAGE 4 POUR DES INFORMATIONS IMPORTANTES CONCERNANT LES GARANTIES, LA CONFORMITÉ AUX NORMES DE CONTRÔLE DES ÉMISSIONS ET LA RÉGLEMENTATION RELATIVE AU BRUIT.

Les produits avec une référence GRIS GRAS sont nouveaux pour 2024.

WSM PERFORMANCE PARTS



KITS DE PISTONS COMPLETS

- Qualité et construction qui répondent voire dépassent celles des pièces d'origine
- Design à circlip type « e » amélioré
- Les kits comprennent un piston, des segments, un axe de piston et des clips
- Segments disponibles séparément

MODÈLES	KIT DE PISTON D'ORIGINE N°	TAILLE	KIT PISTON	SEGMENTATION
ARCTIC CAT				
DVX 400 04-08	13001-S006	Std.	**0910-5202**	-
		Plus de 0,25 mm	**0910-5203**	-
		Plus de 1 mm	**0910-5206**	-
HONDA				
ATC200X 83-85		Plus de 1 mm	**0910-5212**	-
250 TRX Fourtrax 02-09	13101-HN6-000	Std.	**0910-3488**	-
		Plus de 0,25 mm	**0910-3489**	-
		Plus de 0,5 mm	**0910-3490**	-
		Plus de 0,75 mm	**0910-3491**	-
300 TRX-EX 93-09		Std.	**0910-5214**	-
300 TRX Fourtrax 98-00	13101-HC4-000	Std.	**0910-3473**	-
350 TRX Fourtrax 00-06	13101-HN5-670	Std.	**0910-3478**	-
400 TRX Foreman 95-03	13101-HM7-000	Std.	**0910-3468**	-
		Plus de 0,5 mm	**0910-3470**	-
		Plus de 1 mm	**0910-3472**	-
400 TRX/EX/Fourtrax 99-09		Plus de 0,5 mm	-	**0912-0489**
400 TRX AT Fourtrax Rancher 04-07	13101-HN7-000	Std.	**0910-3493**	-
		Plus de 0,25 mm	**0910-3494**	-
420 Rancher 07-13	13101-HP5-600	Std.	**0910-3523**	-
450 TRX-EX 98-04	13101-HN0-A00	Std.	**0910-5218**	-
		Plus de 0,25 mm	**0910-5219**	-
500 TRX-FE/FM 05-11		Plus de 0,5 mm	**0910-5226**	-
KAWASAKI				
220 KLF/Bayou 98-02		Plus de 1 mm	**0910-3502**	-
250 KLF/Bayou 03-11	13001-1663	Std	**0910-3503**	-
250 Mojave 87-04	13001-1175	Std	**0910-5235**	-
		Plus de 0,5 mm	**0910-5237**	-
		Plus de 1 mm	**0910-5239**	-
		Plus de 1,5 mm	**0910-5240**	-
300 Bayou/Lakota Sport/Prairie 95-04	13001-1430	Std	**0910-3508**	**0912-0512**
		Plus de 0,25 mm	**0910-3509**	-
		Plus de 0,5 mm	**0910-3510**	-
		Plus de 1 mm	**0910-3512**	-
400 KFX 03-05	13001-S006	Std.	**0910-5202**	-
		Plus de 0,25 mm	**0910-5203**	-
		Plus de 1 mm	**0910-5206**	-
400 Prairie 99-02	13001-1521	Std	**0910-5241**	-

MODÈLES	KIT DE PISTON D'ORIGINE N°	TAILLE	KIT PISTON	SEGMENTATION
KAWASAKI (SUITE)				
650 Brute Force/ Prairie 02-13	13001-1574	Std	**0910-3539**	-
		Plus de 0,5 mm	**0910-3541**	-
750 Brute Force/ Prairie 05-11	-	Std	**0910-3544**	**0912-0548**
		Plus de 0,5 mm	**0910-3546**	-
POLARIS				
Modèles avec moteur 250 82-06 (tous)		Plus de 0,5 mm	**50-300-05**	-
		Plus de 1 mm	**50-300-07**	-
400 94-96 (tous les modèles avec lumière de piston ovale)		Plus de 0,5 mm	**50-305-05**	-
400 97-03		Plus de 0,5 mm	**0910-1324**	-
500 Sportsman/ Scrambler 04-09	-	Std	**0910-3549**	**0912-0553**
		Plus de 0,5 mm	**0910-3551**	-
800 RZR 08-14	2202917	Std	**0910-5247**	-
850 Sportsman 09-17	2204958	Std	**0910-5248**	-
SUZUKI				
400 LTZ 03-10	13001-S006	Std.	**0910-5202**	-
		Plus de 0,25 mm	**0910-5203**	-
		Plus de 1 mm	**0910-5206**	-
YAMAHA				
80 Raptor/Badger/ Moto 4	55X-11631-00-96	Std.	**0910-3534**	-
		Plus de 0,5 mm	**0910-3536**	-
		Plus de 0,75 mm	**0910-3537**	-
350 Warrior/Big Bear	1YW-11631-01-Y0	Std.	**0910-3513**	-
		Plus de 0,25 mm	**0910-3514**	-
		Plus de 0,5 mm	**0910-3515**	-
		Plus de 0,75 mm	**0910-3516**	-
YFS200 Blaster 88-06	2XL-11631-01-97	Std.	**50-530**	-
YFZ350 Banshee 87-06	2GU-11631-00-94	Std.	**50-520**	-
400 Big Bear 00-12	4GB-11631-00-00	Std.	**0910-5254**	-
		Plus de 1 mm	**0910-5258**	-
400 Kodiak 93-99	4GB-11631-00-00	Std.	**0910-5254**	-
		Plus de 1 mm	**0910-5258**	-
660 Grizzly/Raptor/ Rhino 01-06	3YF-11631-00-X0	Std.	**0910-3528**	-
		Plus de 0,5 mm	**0910-3529**	-
700 Grizzly/Raptor/ Rhino 07-13	1S3-11631-10-00	Std.	**0910-3531**	-
		Plus de 1 mm	**0910-3533**	-

PISTONS BIG BORE

POUR YAMAHA BANSHEE 87-06

- Pistons forgés à prix compétitif
- Revêtement MoS_2 pour de meilleures performances et une grande absorption de la chaleur
- Conçus pour s'adapter aux chemises WSM Banshee
- Compatibles avec alésage de 64 mm à 70,5 mm
- Disponible de style big bore pour les pistons à hauteur d'axe de piston, et en alésage standard pour les tiges longues et en alésage large pour les tiges longues
- L'axe de piston est 5mm plus haut sur les pistons à bielle longue pour s'adapter à la bielle longue



DESCRIPTION	DIAMÈTRE	RÉF.
PISTONS À HAUTEUR D'AXE DE PISTON DE SÉRIE		
BIG BORE		
Std	68 mm	**0910-0270**
0,20	68,5 mm	**0910-0271**
0,40	69 mm	**0910-0272**

DESCRIPTION	DIAMÈTRE	RÉF.
AXE DE PISTON PLUS HAUT DE 5 MM POUR LES PISTONS À BIELLE LONGUE		
BIELLE LONGUE AVEC ALÉSAGE STANDARD		
0,60	65,5 mm	**0910-0267**
BIELLE LONGUE BIG BORE		
Std	68 mm	**0910-0276**
0,20	68,5 mm	**0910-0277**

AVERTISSEMENT : | VOIR PAGE 4 POUR DES INFORMATIONS IMPORTANTES CONCERNANT LES GARANTIES, LA CONFORMITÉ AUX NORMES DE CONTRÔLE DES ÉMISSIONS ET LA RÉGLEMENTATION RELATIVE AU BRUIT.

Les produits avec une référence **GRIS GRAS** sont nouveaux pour 2024.

CYLINDER WORKS
standard & big bore



KITS DE CYLINDRE ET CYLINDRES

- Les cylindres prêts à installer ne nécessitent aucun déglaçage et sont pratiquement identiques aux cylindres d'origine
- Trois options de kit au choix : alésage standard, alésage standard haute compression et big bore
- Les kits de cylindre incluent des pistons Vertex assortis pour une meilleure longévité, de meilleures performances et la réduction du bruit du moteur
- Plaqués nitrure de silicium-nickel pour une longue durée de vie
- Les kits sont complétés par des joints, un cylindre, un piston, des segments, une goupille et des clips
- Les cylindres big bore ne nécessitent pas d'usinage (sauf mention contraire)
- Pistons, segments, clips et goupilles Vertex de rechange également disponibles ; voir pages 888-892

MODÈLES	DESCRIPTION	RAPPORT DE COMPRESSION	RÉF.
ARCTIC CAT			
DVX 400 04-08 (tous)	Kit alésage standard (90 mm)	11,3:1	**0931-0842**
	Kit cylindre haute compression à alésage standard (90 mm)	13,5:1	**0931-0843**
	Kit Big Bore +4 mm, 434cc	11,3:1	**0931-0135**
HONDA			
TRX450ER 06-14/TRX450R 06-09	Kit Big Bore +3 mm, 477cc	12,0:1	**0931-0175**
TRX450R Sportrax 04-05	Kit Big Bore +3 mm, 479cc	10,5:1	**0931-0133**
KAWASAKI			
KFX 400 03-06	Kit alésage standard (90 mm)	11,3:1	**0931-0842**
	Kit cylindre haute compression à alésage standard (90 mm)	13,5:1	**0931-0843**
	Kit Big Bore +4 mm (94 mm) 434cc	11,3:1	**0931-0135**
POLARIS			
Ranger 800 08-10	Kit alésage standard	10,2:1	**0931-0614**
Ranger 800 11-17	Kit alésage standard (80 mm)	10,2:1	**0931-0616**
	Kit Big Bore +2 mm	10,2:1	**0931-0621**
Sportsman 800 05-10	Kit alésage standard (80 mm)	10,2:1	**0931-0614**
Sportsman 800 11-15	Kit alésage standard (80 mm)	10,2:1	**0931-0616**
	Kit Big Bore +2 mm	10,2:1	**0931-0621**
RZR 900 11-14	Kit alésage standard (93 mm)	10,6:1	**0931-1017**
RZR 4 900 12-14	Kit alésage standard (93 mm)	10,6:1	**0931-1017**
SUZUKI			
LT-Z400 Quad Sport Z 03-13 (tous)	Kit alésage standard (90 mm)	11,3:1	**0931-0842**
	Kit à alésage standard haute compression (90 mm)	13,5:1	**0931-0843**
	Kit Big Bore +4 mm, 434cc	11,3:1	**0931-0135**
LT-Z400 Quad Sport Z 14	Kit alésage standard (90 mm)	11,3:1	**0931-0283**
LT-R450 Quad Racer 06-09	Kit alésage standard (95,5 mm)	11,7:1	**0931-0286**
	Kit à alésage standard haute compression (95,5 mm)	13,0:1	**0931-0303**
	Kit Big Bore +2,5 mm, 474cc	11,7:1	**0931-0176**
YAMAHA			
YFZ450 04-13	Kit alésage standard (95 mm)	12,0:1	**0931-0287**
	Kit Big Bore +3 mm, 478cc	12,0:1	**0931-0425**
YFZ450R 09-21, YFZ450X 10-11	Kit alésage standard (95 mm)	12,0:1	**0931-0376**
	Kit Big Bore +3 mm, 478cc	12,0:1	**0931-0378**
YFM700F Grizzly 07-13	Kit alésage standard (102 mm)	9,2:1	**0931-0374**
	Kit Big Bore +3 mm, 727cc, chemise en acier moulé	9,2:1	**0931-0375**
YFM700F Grizzly 14-15/19-23	Kit d'alésage standard (102 mm), chemise en acier moulé	10,1:1	**0931-0606**
YFM700R Raptor 700 06-14	Kit alésage standard (102 mm)	9,2:1	**0931-0379**
	Kit à alésage standard haute compression (102 mm)	11,0:1	**0931-0305**
	Kit Big Bore +3 mm, 727cc, chemise en acier moulé	9,2:1	**0931-0380**
YXR700F Rhino 08-13	Kit alésage standard (102 mm)	9,2:1	**0931-0374**
	Kit Big Bore +3 mm, 727cc, chemise en acier moulé	9,2:1	**0931-0375**
700 Viking 14-23	Kit d'alésage standard (102 mm), chemise en acier moulé	10,1:1	**0931-0606**

AVERTISSEMENT : VOIR PAGE 4 POUR DES INFORMATIONS IMPORTANTES CONCERNANT LES GARANTIES, LA CONFORMITÉ AUX NORMES DE CONTRÔLE DES ÉMISSIONS ET LA RÉGLEMENTATION RELATIVE AU BRUIT.

Les produits avec une référence GRIS GRAS sont nouveaux pour 2024.

KITS DE CYLINDRE ET CYLINDRES (SUITE)

PIÈCES DE RECHANGE

MODÈLES	DESCRIPTION	RÉF. CYL.	RÉF. JOINT
ARCTIC CAT			
DVX 400 04-08 (tous)	Kit standard	**0931-0139**	-
	Kit Big Bore +4 mm	-	**0934-1527**
KAWASAKI			
KFX 400 03-06	Kit alésage standard	**0931-0139**	-
	Kit Big Bore +4 mm	-	**0934-1527**
POLARIS			
Ranger 700 05-09	Kit alésage standard	**0931-0604**	-
Sportsman 700 04-08	Kit alésage standard	**0931-0604**	-
Ranger 800 08-17	Kit alésage standard	**0931-0604**	-
RZR 800 08-14	Kit alésage standard	**0931-0604**	-
Sportsman 800 05-15	Kit alésage standard	**0931-0604**	-
Ranger 1000 EPS Crew 21, Ranger 1000 EPS Crew Premium 23, Ranger 1000 EPS Full Size 21, Ranger 1000 EPS Premium 23, Ranger 900 4x4 Crew 17-19, Ranger 900 XP 17-19, RZR 4 900 17-18, RZR 900 17-20, RZR 900 Trail Premium 22-23, RZR 900 Trail S Sport 21-23, RZR 900 Trail Sport 21-23, RZR 900 Trail Ultimate 22-23	Kit alésage standard	**0931-1023**	-

MODÈLES	DESCRIPTION	RÉF. CYL.	RÉF. JOINT
SUZUKI			
LT-Z400 Quad Sport Z 03-13 (tous)	Alésage standard	**0931-0139**	-
LT-Z400 Quad Sport Z 03-14	Kit Big Bore +4 mm	-	**0934-1527**
LT-R450 Quad Racer 06-09	Kit alésage standard	**0931-0166**	-
YAMAHA			
YFZ450 04-13	Kit alésage standard	**0931-0132**	-
	Kit Big Bore +3 mm	-	**0934-2387**
YFZ450R 09-21, YFZ450X 10-11	Kit alésage standard	**0931-0164**	-
	Kit Big Bore +3 mm	-	**0934-1699**
YFM700F Grizzly 07-15/19-23	Kit alésage standard	**0931-0397**	-
YFM700R Raptor 700 06-23	Kit alésage standard	**0931-0395**	-
	Kit Big Bore +3 mm	-	**0934-2142**
YXR700F Rhino 08-13	Kit alésage standard	**0931-0397**	-
700 Viking 14-23	Kit alésage standard	**0931-0397**	-

AIRSAL
The power of engine

KIT DE CYLINDRE



- Kit de remplacement d'un cylindre complet
- Cylindres en aluminium Airsal avec revêtement Scanimet (nitrure de silicium-nickel), pour plus de durabilité et une meilleure résistance à la chaleur
- Le kit de cylindre contient : un cylindre en aluminium, un piston complet et un kit de joint

CONVIENT POUR LES MODÈLES	DIAMÈTRE (MM)	CYLINDRÉE (CM³)	KIT DE CYLINDRE
YAMAHA			
Blaster YFS 200	66	200	**0910-6270**[1]

[1] Cylindre en aluminium.

ATHENA

KITS DE CYLINDRE



0931-0016

- Les kits comprennent : un cylindre en aluminium avec un revêtement nickel-carbure conçu pour des chambres d'eau plus larges
- Un piston forgé avec un revêtement en molybdène
- Kit de joint spécial
- Instructions de montage faciles à suivre, étape par étape
- Tous les éléments se vissent ; aucun usinage n'est nécessaire

CONVIENT POUR LES MODÈLES	DESCRIPTION	RÉF. KIT DE CYLINDRE	RÉF. PISTON DE RECHANGE	RÉF. KIT DE JOINTS
ARCTIC CAT				
DVX400 04-08	Kit de cylindre (90 mm)	**0931-0015**	-	-
	Kit de cylindre (94 mm)	**0931-0016**	-	**0934-0194**
KAWASAKI				
KFX400 03-06	Kit de cylindre (90 mm)	**0931-0015**	-	-
	Kit de cylindre (94 mm)	**0931-0016**	-	**0934-0194**
KFX450R 08-14	Kit de cylindre (96 mm)	**0931-0253**	-	-
SUZUKI				
LT-Z400 Quad Sport Z 03-14	Kit de cylindre (90 mm)	**0931-0015**	-	-
	Kit de cylindre (94 mm)	**0931-0016**	-	**0934-0194**
LT-R450 06-11	Kit de cylindre (95,5 mm)	**0931-0115**	-	-
	Kit de cylindre (100 mm)	**0931-0116**	-	**0934-1540**
YAMAHA				
YFZ350 Banshee 87-06	Kit de cylindre (68 mm)	**0931-0249**	-	**0934-2194**
			-	**0934-2194**
YFZ450 04-09	Kit de cylindre (98 mm)	**0931-0022**	**0910-2504**[1]	**0934-0355**
			0910-2505[2]	**0934-0355**
YFZ450R 09-13	Kit de cylindre (95 mm)	**0931-0475**	**0910-2504**[1]	-
	Kit de cylindre (98 mm)	-	**0910-2505**[2]	-
YFZ450X 10-11	Kit de cylindre (98 mm)	-	**0910-2504**[1]	-
			0910-2505[2]	-

[1] Piston de 97,94 mm. [2] Piston de 97,95 mm.

AVERTISSEMENT : VOIR PAGE 4 POUR DES INFORMATIONS IMPORTANTES CONCERNANT LES GARANTIES, LA CONFORMITÉ AUX NORMES DE CONTRÔLE DES ÉMISSIONS ET LA RÉGLEMENTATION RELATIVE AU BRUIT.

Les produits avec une référence GRIS GRAS sont nouveaux pour 2024.

MOOSE RACING





CYLINDRES DE RECHANGE

- Changez votre cylindre d'origine endommagé ou usé
- Fabriqués en aluminium coulé, plaqués nitrure de silicium-nickel
- Usinés avec précision et affûtés pour s'adapter aux alésages d'origine
- La surface alésée extrêmement durable à faible friction permet une dispersion plus importante de la chaleur
- Apparence d'origine

MODÈLES	RÉF.
ARCTIC CAT	
DVX 400 04-08	**0931-0460**
HONDA	
TRX 450R 04-05	**0931-0443**
TRX 450R 06-09	**0931-0445**
TRX 450ER 06-14	**0931-0445**
KAWASAKI	
KFX 400 03-06	**0931-0460**
Brute Force 750 05-22 (cylindre arrière uniquement)	**0931-0513**
POLARIS	
ACE 570 15-19	0931-1161
ACE 570 HD 15-19	0931-1161
ACE 570 Euro 15-18	0931-1161
ACE 570 MD 16	0931-1161
Ranger 570 4x4 14-21	0931-1161
Ranger 570 4x4 Crew 14-21	0931-1161
Ranger 570 4x4 Crew EPS 14-21	0931-1161
Ranger 570 4x4 Crew MidSize 15-16	0931-1161
Ranger 570 4x4 EPS 17-19	0931-1161
Ranger 570 4x4 EPS HDPE 17	0931-1161
Ranger 570 4x4 EPS HDPS 18	0931-1161
Ranger 570 4x4 Full Size 15-23	0931-1161
Ranger 570 4x4 Full Size Crew 15-19	0931-1161
Ranger 570 4x4 Full Size EPS 15	0931-1161
Ranger 570 4x4, Euro 16	0931-1161
Ranger 570 4x4, INTL 14-15/17-18	0931-1161
Ranger 570 Crew Premium 21	0931-1161
Ranger 570 Crew SP 22-23	0931-1161
Ranger 570 Crew SP NorthStar Edition 22	0931-1161
Ranger 570 Crew SP Premium 22-23	0931-1161
Ranger 570 EPS 14-19	0931-1161
Ranger 570 HD 19	0931-1161
Ranger 570 Premium 21	0931-1161
Ranger 570 SP 22-23	0931-1161
Ranger 570 SP NorthStar Edition 22	0931-1161
Ranger 570 SP Premium 22-23	0931-1161
Ranger 570 XP 16	0931-1161
Ranger 570, Euro 15-16	0931-1161
Ranger 570, INTL 14	0931-1161
Ranger 570-6 Full Size Crew 16-23	0931-1161
RZR 570 12-20	0931-1161
RZR 570 EPS 13/15-20	0931-1161
RZR 570 EPS Trail 15-16	0931-1161
RZR 570 Trail 21-22	0931-1161
RZR 570 Trail Premium 21	0931-1161
RZR 570, Euro 15-18	0931-1161
RZR 570, INTL 12-14	0931-1161
Sportsman 450 4x4 HO 16	0931-1161
Sportsman 450 4x4 Tractor 16	0931-1161
Sportsman 450 EFI, MD 16	0931-1161
Sportsman 450 EPS ZUG 16	0931-1161

MODÈLES	RÉF.
POLARIS (SUITE)	
Sportsman 450 HO 16	0931-1161
Sportsman 450 HO 2x4, MD 16	0931-1161
Sportsman 570 14-23	0931-1161
Sportsman 570 6x6 17-23	0931-1161
Sportsman 570 6x6 Tractor 17-18	0931-1161
Sportsman 570 6x6, Euro 21	0931-1161
Sportsman 570 EFI EPS Forest Quad 15	0931-1161
Sportsman 570 EFI SP EPS, MD 17	0931-1161
Sportsman 570 EFI Touring, INTL 14	0931-1161
Sportsman 570 EFI X2 EPS 15-16	0931-1161
Sportsman 570 EPS 14-16/22-23	0931-1161
Sportsman 570 EPS UTE 16	0931-1161
Sportsman 570 EPS ZUG 16-18	0931-1161
Sportsman 570 EPS, Euro 17-18	0931-1161
Sportsman 570 EPS, MD 15	0931-1161
Sportsman 570 HD 14-19	0931-1161
Sportsman 570 Hunt Edition 21-22	0931-1161
Sportsman 570 Premium 21-23	0931-1161
Sportsman 570 Ride Command LE 22	0931-1161
Sportsman 570 SP 15-20	0931-1161
Sportsman 570 SP EPS 15-17	0931-1161
Sportsman 570 SP Tractor 18	0931-1161
Sportsman 570 SP ZUG EPS 18	0931-1161
Sportsman 570 SP, MD 15-16	0931-1161
Sportsman 570 Tractor 16-19	0931-1161
Sportsman 570 Tractor EPS 16-18	0931-1161
Sportsman 570 Tractor EPS SP 15-16/18-19	0931-1161
Sportsman 570 Trail 21-23	0931-1161
Sportsman 570 Ultimate Trail LE 21	0931-1161
Sportsman 570 UTE 17-19	0931-1161
Sportsman 570 UTE HD 15-17	0931-1161
Sportsman 570 UTE HD EPS 14	0931-1161
Sportsman 570 UTE Tractor 16	0931-1161
Sportsman 570 UTE, MD 16	0931-1161
Sportsman 570 Utility 21	0931-1161
Sportsman 570 Utility EPS 21-22	0931-1161
Sportsman 570 Utility EPS HD 22	0931-1161
Sportsman 570 Utility EPS HD LE 21	0931-1161
Sportsman 570 X2 EPS 15-21	0931-1161
Sportsman 570 X2 EPS Tractor 17-19	0931-1161
Sportsman 570 X2 EPS, Euro 15/18	0931-1161
Sportsman 570 X2 EPS, MD 17	0931-1161
Sportsman 570 ZUG 17	0931-1161
Sportsman 570, Euro 17-18	0931-1161
Sportsman 570, MD 15-17	0931-1161
Sportsman Touring 570 14-23	0931-1161
Sportsman Touring 570 EPS 15-19/21-23	0931-1161
Sportsman Touring 570 EPS EFI, MD 17	0931-1161

MODÈLES	RÉF.
POLARIS (SUITE)	
Sportsman Touring 570 EPS Tractor 15-19/21	0931-1161
Sportsman Touring 570 EPS Tractor EFI 16	0931-1161
Sportsman Touring 570 EPS Tractor SP 18-19	0931-1161
Sportsman Touring 570 EPS, Euro 18	0931-1161
Sportsman Touring 570 EPS, MD 15-17	0931-1161
Sportsman Touring 570 Premium 20-23	0931-1161
Sportsman Touring 570 Premium Tractor 21	0931-1161
Sportsman Touring 570 SP 15-20	0931-1161
Sportsman Touring 570, Euro 15/18	0931-1161
Sportsman Touring 570, INTL 14	0931-1161
Sportsman Touring 570, MD 15	0931-1161
Sportsman 700 04-08	**0931-0630**
Ranger 700 05-09	**0931-0630**
Sportsman 800 05-14	**0931-0630**
Ranger 800 10-16	**0931-0630**
RZR 800 08-14	**0931-0630**
RZR 900 14	**0931-0661**
RZR 4 900 14	**0931-0661**
RZR XP 900 11-13	**0931-0661**
RZR XP 4 900 12-13	**0931-0661**
RZR XP MV 900 14-15	**0931-0661**
General 1000 EPS 16	**0931-0631**
RZR 1000 60 Inch 16	**0931-0631**
RZR XP 1000 14-18	**0931-0631**[2]
RZR XP 4 1000 14-18	**0931-0631**[2]
General 1000 EPS 17-22	**0931-0964**[1]
Ranger 1000 EPS 18-22	**0931-0964**[1]
Ranger XP 1000 18-22	**0931-0964**[1]
Ranger XP 1000 Crew 17-22	**0931-0964**[1]
RZR 1000 60 Inch 17-20	**0931-0964**[1]
RZR XP 1000 17-22	**0931-0964**[1]
RZR XP 4 1000 17-22	**0931-0964**[1]
RZR RS1 18-22	**0931-0964**[1]
SUZUKI	
LTZ 400 03-13	**0931-0460**
LT-R 450 06-09	**0931-0461**
YAMAHA	
YFZ 450 04-13	**0931-0450**
Grizzly 700 07-22	**0931-0455**
Kodiak 700 19-22	**0931-0455**
Raptor 700 06-22	**0931-0453**
Rhino 700 08-13	**0931-0455**
Viking 700 14-22	**0931-0455**

[1] Compatible avec le tendeur Polaris RÉF. N° 3023143.

[2] Compatible avec le tendeur Polaris RÉF. N° 3022152.

AVERTISSEMENT : VOIR PAGE 4 POUR DES INFORMATIONS IMPORTANTES CONCERNANT LES GARANTIES, LA CONFORMITÉ AUX NORMES DE CONTRÔLE DES ÉMISSIONS ET LA RÉGLEMENTATION RELATIVE AU BRUIT.

Les produits avec une référence GRIS GRAS sont nouveaux pour 2024.


0931-0357


0931-0366

KITS DE RECONDITIONNEMENT DE CYLINDRE

- Le principal kit de reconditionnement de haut-moteur compatible, réuni dans une seule boîte
- Avec une chemise de cylindre à alésage en acier moulée Moly2000, formée avec la force centrifuge, qui offre un meilleur joint de segment pour une meilleure compression, plus de couple et plus de puissance
- Avec une chemise de cylindre à alésage en acier moulée Moly2000, formée avec la force centrifuge, qui offre un meilleur joint de segment pour une meilleure compression, plus de couple et plus de puissance
- Les kits 4 temps contiennent tout ce qu'il y a dans les kits 2 temps, ainsi que des joints de queue de soupape

MODÈLES	RÉF.
HONDA	
TRX400FW 4x4 95-04	**0931-0357**

MODÈLES	RÉF.
HONDA (SUITE)	
TRX400EX/X 99-14	**0931-0358**

MODÈLES	RÉF.
YAMAHA	
YFM350 87-15	**0931-0366**


0931-0140


0931-0054

CHEMISES DE CYLINDRE

- Ces chemises de cylindre de rechange donneront une nouvelle vie à vos cylindres

EXPLICATION CONCERNANT LA COLONNE DU TYPE DE CYLINDRE

- AC – Le diamètre du cylindre d'origine est plaqué en alliage chrome, Nikasil® ou électrofusé. Le cylindre doit être alésé pour pouvoir accueillir la nouvelle chemise
- CS – Le cylindre d'origine est muni d'un revêtement interne coulé en acier. La paroi doit être totalement alésée (ne pas tenter de pousser vers l'extérieur la paroi coulée)
- RS – Le cylindre d'origine est muni d'une chemise de remplacement
- CC – Le cylindre d'origine est en acier coulé ; le cylindre doit être alésé pour pouvoir accueillir le nouvelle chemise
- CI – Le cylindre d'origine est muni d'un revêtement interne coulé en acier. La paroi doit être totalement alésée (ne pas tenter de pousser vers l'extérieur la paroi coulée)

CONVIENT POUR LES MODÈLES	ALÉSAGE (MM)	TYPE	RÉF.
ARCTIC CAT			
400 2x4/4x4 02-17	82	CS	**0931-0140**
700 EFI 4x4 06-21	102	AC	**0931-0149**
HONDA			
TRX350TM/ES Rancher 00-09	78,5	RS	**H-5443**
TRX400EX, X 4 soupapes 99-14	85	RS	**H-5293**
TRX400EX 99-14	88	CC	**0931-0054**[1]
TRX400 Rancher AT 04-08	85	RS	**0931-0371**
TRX450S/ES 98-04	90	RS	**H-5365**
TRX500FE/FM Foreman FourTrax 4x4 05-11	102	CI	**0931-0711**
KAWASAKI			
KLF220 Bayou 88-02	67	RS	**KA-5063**
KTM			
525XC 08-12	95	AC	**0931-0035**
POLARIS			
400 Scrambler 94-03	83	CI	**FL-5274**
400 Sport 94-03	83	CI	**FL-5274**
400 Trail Blazer 94-03	83	CI	**FL-5274**
400 Xplorer 94-03	83	CI	**FL-5274**
500 Predator 03-07	99,2	AC	**0931-0143**
525 Outlaw 07-09	95	AC	**0931-0035**
850 XP Sportsman 09-21	87	CI	**0931-0643**
850 XP Scrambler 13-21	87	AC	**0931-0643**
1000 General 16-17	93	AC	**0931-1008**
1000 Ranger XP 17	93	AC	**0931-1008**

CONVIENT POUR LES MODÈLES	ALÉSAGE (MM)	TYPE	RÉF.
POLARIS (SUITE)			
1000 RZR XP EPS 14-19	93	AC	**0931-1008**
SUZUKI			
LT-A/F400 Eiger/King Quad 02-17	82	CS	**0931-0140**
LTA700 King Quad 4x4 05-07	102	AC	**0931-0149**
YAMAHA			
YFS200 88-06	66	CI	**YA-5035**
YFM250 99-09	71	RS	**YA-5101**
YFM350 87-15	83	RS	**YA-5024**
YFZ350 87-06	64	CI	**YA-5023**[2]
Big Bear 400 00-12	83	RS	**YA-5231**
Kodiak 400 93-99	83	RS	**YA-5231**
Kodiak 400 00-08	84,5	RS	**YA-5425**
Grizzly 450 07-14	84,5	RS	**0931-0645**
Kodiak 450 03-06, 18-21	84,5	RS	**0931-0645**
Rhino 450 06-09	84,5	RS	**0931-0645**
Wolverine 450 06-09	84,5	RS	**0931-0645**
Grizzly 600 98-01	95	RS	**YA-814**
YFM660 Grizzly 02-08	100	RS	**YA7018**
YFM660 Raptor 01-06	100	RS	**YA7018**
Grizzly/Kodiak 700 EPS SE 19-21	102	AX	**0931-0145**
700 Rhino 08-13 / Grizzly 07-16 (cylindre 3B4)	102	AC	**0931-0145**
YFM700R Raptor 06-20 (cylindre 153)	102	AC	**0931-0145**
YXM700 Viking 14-21 (cylindre 384)	102	AC	**0931-0145**

[1] Chemise Big Bore 88 mm [2] Vente à l'unité.


60-520-01


60-520-02

CHEMISES DE CYLINDRE HAUTE PERFORMANCE

POUR YAMAHA YFZ350 BANSHEE 87-06

CHEMISE DE SÉRIE

- Diamètre extérieur de 70,5 mm
- Bride supérieure de 75 mm
- Cette chemise acceptera des pistons de série (64 mm) et surdimensionnés 66,5 mm
- Portage de série
- Vente à l'unité

DESCRIPTION	RÉF.
D'origine	**60-520-01**

CHEMISE BIG BORE

- Diamètre extérieur de 76 mm
- Bride supérieure de 79 mm
- Cette chemise acceptera des pistons de 68 mm et surdimensionnés 70,5 mm
- La configuration de port légèrement modifiée augmente la puissance
- Aucune modification du carter nécessaire
- Vente à l'unité

DESCRIPTION	RÉF.
Big Bore	**60-520-02**

AVERTISSEMENT : VOIR PAGE 4 POUR DES INFORMATIONS IMPORTANTES CONCERNANT LES GARANTIES, LA CONFORMITÉ AUX NORMES DE CONTRÔLE DES ÉMISSIONS ET LA RÉGLEMENTATION RELATIVE AU BRUIT.

Les produits avec une référence GRIS GRAS sont nouveaux pour 2024.

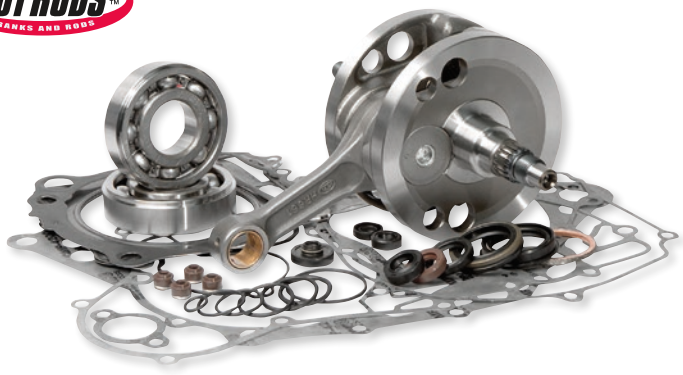

KITS BAS-MOTEUR

- Les propriétaires ont le choix entre des vilebrequins de rechange type origine renforcés Hot Rods ou des vilebrequins Stroker renforcés Hot Rods
- Les kits sont dotés de tout le nécessaire pour une installation de vilebrequin complète, notamment des roulements de vilebrequin Hot Rods et des kits de joints ainsi qu'un jeu complet de joints de moteur qui comprend tous les joints nécessaires à un reconditionnement complet du moteur
- L'ensemble de vilebrequin « Stroker Kits » ajoute de la longueur comme indiqué selon l'application ; dans certains cas, la culasse doit être modifiée (comme indiqué)

REMARQUE : Les kit n'incluent pas de joint de pompe à eau mécanique.

MODÈLES	RÉF.
ARCTIC CAT	
DVX400 04-08	**0921-0404**
HONDA	
TRX450R/ER 04-05	**0921-0405**
KAWASAKI	
KFX400 03-06	**0921-0404**
Brute Force 750 05-11	**0921-0489**
POLARIS	
Sportsman 800 EFI 06-10	**0921-0426**
Ranger 800 4x4 08-10, Ranger 800 6x6 10	**0921-0426**
Ranger 800 4x4 EFI 12-14, Ranger 800 6x6 12-16	**0921-0599**
RZR 800 08-10	**0921-0426**
RZR 800 11-14	**0921-0599**
Scrambler 850 14-20	**0921-0896**
Sportsman 850 High Lifter 16-20, Sportsman 850 SP 15-20, Sportsman 850 XP EPS HO 15, Sportsman Forest 850, Euro 15, Sportsman Touring 850 EPS 14, Sportsman Touring 850 SP 15-20	**0921-0896**
ACE 900 EPS 16	**0921-0898**
ACE 900 EPS XC 17	**0921-0899**
ACE 900 EPS XC 18-19	**0921-0900**
Ranger 900 4x4 Crew 14-15, Ranger 900 XP 13-15	**0921-0897**
Ranger 900 4x4 Crew 16, Ranger 900 XP 16	**0921-0898**
Ranger 900 4x4 Crew 17, Ranger 900 XP 17	**0921-0899**
Ranger 900 4x4 Crew 18-19, Ranger 900 XP 18-19	**0921-0900**
RZR 4 900 15, RZR 900 50" 15, RZR 900 55" 15, RZR 900 60" 15	**0921-0897**
RZR 4 900 16, RZR 900 50" 16, RZR 900 55" 16, RZR 900 60" 16	**0921-0898**
RZR 4 900 17, RZR 900 50" 17, RZR 900 55" 17, RZR 900 60" 17	**0921-0899**
RZR 4 900 18, RZR 900 50" 18-20, RZR 900 60" 18-19, RZR 900 S 60" 20	**0921-0901**
General 1000 EPS 16-17, General 4 1000, MD 17	**0921-0893**
General 1000 EPS 18-19, General 1000 EPS Deluxe/Premium 20	**0921-0890**

MODÈLES	RÉF.
POLARIS (SUITE)	
RZR 1000 60" 16-17	**0921-0893**
RZR 1000 60" 18-20, RZR RS1 18-20, RZR S4 1000 19	**0921-0890**
RZR XP 1000 14-15, RZR XP 4 1000 14-15	**0921-0894**
RZR XP 1000 16-17, RZR XP 4 1000 16-17	**0921-0893**
RZR XP 1000 18-20, RZR XP 4 1000 19-20	**0921-0890**
Ranger XP 1000 Crew 17, Ranger XP 1000 Crew EPS 17	**0921-0891**
SUZUKI	
LT-Z400 03-08	**0921-0404**
LT-R450 06-08	**0921-0408**
YAMAHA	
YFS200 Blaster 88-06	**0921-0397**
YFM350R Raptor 04-13	**0921-0402**
YFM350X Warrior 87-04	**0921-0402**
YFZ350X Banshee 87-06	**0921-0396**
YFZ350X Banshee 87-06 (kit Stroker ; bielles +4 mm/+5 mm, utilisation obligatoire des pistons à bielle rallongée Vertex)	**0921-0579**
YFZ450 04-05	**0921-0406**
YFZ450 04-09 (les modèles 04-05 seront de véritables 450 cm^3 une fois installés)	**0921-0350**
YFZ450R 09-13/YFZ450X 10-11	**0921-0490**
YFM660F Grizzly 02-08	**0921-0410**
YXR660 Rhino 04-07	**0921-0410**
YFM700F Grizzly 07-13	**0921-0425**
YFM700R Raptor 06-14	**0921-0409**
YXR700 Rhino 07-13	**0921-0425**
YXM700D Viking 14-20, YXM700DH Viking Hunter 14-16, YXM700P Viking EPS 14-20, YXM700PH Viking EPS Hunter 14-20, YXM700PR Viking EPS Ranch Edition 18-20, YXM700PS Viking EPS SE 14-17	**0921-0425**

ENSEMBLES DE VILEBREQUIN

VILEBREQUINS DE COURSE D'ORIGINE

- Forgés à partir d'acier 4140 et usinés avec précision
- Vendus sous forme d'assemblages complets et prêts à installer avec les bielles, roulements haut-moteur et bras de vilebrequin Hot Rods certifiés originaux
- Assemblés à l'usine, ils composant répondent aux spécifications d'origine ; vilebrequins Hot Rods de qualité égale ou supérieure aux pièces d'origine en matière de performances et de durabilité
- Les vilebrequins peuvent être entièrement reconstruits avec des bielles et des roulements d'origine Hot Rods
- Les modèles multi-cylindres sont vendus en tant qu'assemblages intégraux, avec les roulements de vilebrequin (sauf mention contraire)

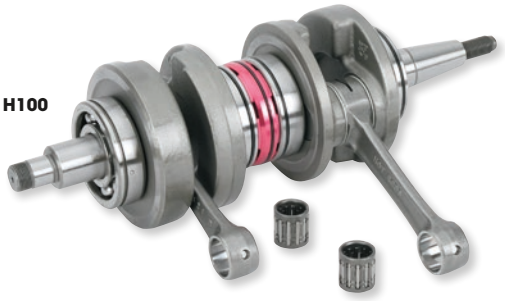

H100

- Les engrenages sont fabriqués selon la catégorie de qualité DIN 9 ou une catégorie supérieure

VILEBREQUINS DE COURSE D'ORIGINE

MODÈLES	RÉF.
ARCTIC CAT/TEXTRON	
DVX400 04-08	**0921-0033**
CAN-AM	
Outlander 650 4x4 06-19, Outlander 650 4x4 XT 06-09/12-14, Outlander 650 6x6 15-18, Outlander 650 DPS 13-14, Outlander 650 XMR 13-15	**0921-0885**[1] **0921-0886**

MODÈLES	RÉF.
CAN-AM (SUITE)	
Outlander Max 650 4x4 06-15/18-19, Outlander Max 650 4x4 XT 06-09/12-14, Outlander Max 650 6x6 19, Outlander Max 650 DPS 13-14	**0921-0885**[1] **0921-0886**
Renegade 650 18-19	**0921-0885**[1] **0921-0886**

MODÈLES	RÉF.
CAN-AM (SUITE)	
Commander 800 11/14-15, Commander 800 DPS 13-15, Commander 800 XT 14-15, Commander 800R 12-13/16-19, Commander 800R XT 12-13	**0921-0885**[1] **0921-0886**

[1] Vilebrequin uniquement. Aucune bielle.

AVERTISSEMENT : VOIR PAGE 4 POUR DES INFORMATIONS IMPORTANTES CONCERNANT LES GARANTIES, LA CONFORMITÉ AUX NORMES DE CONTRÔLE DES ÉMISSIONS ET LA RÉGLEMENTATION RELATIVE AU BRUIT.

Les produits avec une référence GRIS GRAS sont nouveaux pour 2024.

ENSEMBLES DE VILEBREQUIN (SUITE)

VILEBREQUINS DE COURSE D'ORIGINE (SUITE)

MODÈLES	RÉF.
CAN-AM (SUITE)	
Outlander 800 4x4 06-08, Outlander 800 4x4 XT 06-08, Outlander 800 XMR 11-12/15, Outlander 800R 09-11/13-15, Outlander 800R DPS 13-14, Outlander 800R XT 09/13-14, Outlander 800R XTP 13-14, Outlander 800R XXC 11	**0921-0885**[1]
	0921-0886
Outlander Max 800 4x4 06-08, Outlander Max 800 4x4 LTD 07-08, Outlander Max 800 4x4 XT 06-08, Outlander Max 800R 4x4 09-14, Outlander Max 800R 4x4 LTD 09-12, Outlander Max 800R 4x4 XT 09/12-14, Outlander Max 800R DPS 13-14, Outlander Max 800R XTP 12-14	**0921-0885**[1]
	0921-0886
Renegade 800 07-08, Renegade 800 X 08, Renegade 800 XXC 10-11, Renegade 800R 09-15, Renegade 800R X 09, Renegade 800R XXC 12-14	**0921-0885**[1]
	0921-0886
Outlander 850 16-18, Outlander Max 850 18	**0921-0885**[1]
	0921-0886
Renegade 850 16-19	**0921-0885**[1]
	0921-0886
HONDA	
TRX250EX 01-08	**0921-0502**
TRX250X 09-19	**0921-0502**
TRX250TE Recon 02-19	**0921-0502**
TRX250TM Recon 02-19	**0921-0502**
TRX450R Sportrax 04-05 (renforcé)	**0921-0029**
TRX450R/ER 06-14	**0921-0042**
KAWASAKI	
KFX400 03-06	**0921-0033**
KFX700 V-Force 04-09, KVF 700 Prairie 4x4 04-06	**0921-0498**[2]
KVF750 Brute Force 4x4i 05-11	**0921-0498**[2]
POLARIS	
450 HO 2x4, MD 16	**0921-0606**
Sportsman 450 HO 2X4, MD 16	**0921-0606**
Sportsman 450 HO 17-20	**0921-0887**
ACE 500 17-19	**0921-0887**
Ranger 500 2x4 17-19, Ranger 500 4x4 18-20	**0921-0887**
Sportsman 570 14-17 (tous)	**0921-0606**
ACE 570 15-17 (tous)	**0921-0606**

MODÈLES	RÉF.
POLARIS (SUITE)	
Ranger 570 14-17 (tous)	**0921-0606**
RZR 570 12-17	**0921-0606**
Ranger 700 4x4 XP 05-06	**0921-0541**
Ranger 700 4x4 07-09	**0921-0541**
Ranger 700 4x4 Crew 08-09	**0921-0541**
Ranger 700 6x6 06-09	**0921-0541**
Sportsman 700 02-08	**0921-0541**
Ranger 800 4x4 08-14, Ranger 800 6x6 10-17	**0921-0153**
Ranger 800 4x4 Crew 10-14, Ranger 800 4x4 MidSize 13-14	**0921-0153**
RZR 800 08-14, RZR 4 800 10-14	**0921-0153**
RZR S 800 09-14	**0921-0153**
Sportsman 800 4x4 05-14, Sportsman 800 6x6 09-14	**0921-0153**
Sportsman Forest 800 4x4 12-13, Sportsman Forest 800 6x6 12-15	**0921-0153**
Sportsman 800 4x4 HO 08-09, Sportsman Touring 800 08-09, Sportsman 800 X2 07-09	**0921-0153**
Sportsman 850 09-18	**0921-0607**
	0921-0608[1]
Scrambler 850 13-21	**0921-0607**
	0921-0608[1]
RZR 900 11-12	**0921-0539**
General 1000 EPS 16-19, General 1000 EPS Ride Command 19, General 1000 EPS TR ZUG 19, General 1000 EPS Deluxe/Premium 20, General 4 1000/MD 17-18, General 4 1000 EPS Ride Command 19-20, General XP 4 1000 EPS Deluxe 20	**0921-0544**
Ranger 1000 EPS/HD/MD 18-19, Ranger 1000 EPS RC 19, Ranger XP 1000 EPS High Lifter Edition 18-19, Ranger 1000 EPS Texas Ed. 20, Ranger XP 1000/Crew/Crew EPS 17-19, Ranger XP 1000 Crew EPS High Lifter Ed. 18-19, Ranger XP 1000 Crew EPS Texas Ed. 20	**0921-0544**
RZR XP/XP 4 1000 14-21, RZR 1000 60" 16-21, RZR 1000 60" EPS 18-19, RZR 1000 S 60" EPS Tractor 20, RZR S4 1000 19, RZR RS1 18-21	**0921-0544**
RZR XP Turbo 16-20, RZR XP Turbo S 18-20, RZR XP Turbo S Velocity 19-20, RZR XP Turbo Tractor 17-18, RZR XP Turbo, MD 17-18	**0921-0888**

MODÈLES	RÉF.
POLARIS (SUITE)	
RZR XP 4 Turbo 16-19, RZR XP 4 Turbo S 19-20, RZR XP 4 Turbo S Velocity 19/20, RZR Turbo Pro XP 20, RZR XP 4 Turbo, INTL 17, RZR XP 4 Turbo, MD 18	**0921-0888**
RZR Turbo Pro XP 20-21, RZR Turbo Pro XP 4 21-22, RZR Turbo Pro XP Premium/Ultimate 21-22, RZR Turbo S 21, RZR Turbo S 4 21, RZR Turbo S Velocity 21, RZR Turbo S 4 Velocity 21	**0921-0888**
SUZUKI	
LT-Z400 Quad Sport Z 03-14	**0921-0033**
LT-R450 Quad Racer 06-09	**0921-0119**
LT-V700F Twin Peaks 04-05	**0921-0498**[2]
YAMAHA	
YFS200 Blaster 88-06 (tous)	**H105**
YFM350 Raptor 04-13 (renforcé)	**0921-0006**
YFM350X Warrior 87-04 (renforcé)	**0921-0006**
YFZ350 Banshee 87-06	**H100**
YFZ450 04-05 (renforcé)	**0921-0030**
YFZ450 04-13 (renforcé)	**0921-0044**
YFZ450R 09-13, YFZ450X 10-11	**0921-0499**
YFM660 Grizzly 02-08, YXR660 Rhino 04-07 (tous)	**0921-0123**
YFM700D Grizzly 4x4 14-15, YFM700FG Grizzly 4x4 07-15/19, YFM700GP Grizzly EPS 4x4 19-22, YFM700GPH Grizzly EPS 4x4 Hunter 19-22, YFM700GPL Grizzly EPS 4x4 SE 19, YFM700GPS Grizzly EPS 4x4 SE 20-22, YFM 700 GPZ Grizzly EPS 4x4 XT-R 22	**0921-0122**
YFM700R Raptor 06-09/11-20 (tous), YFM700R Raptor SE 06-20	**0921-0121**
YXR700 Rhino 08-13	**0921-0122**
YFM700KD Kodiak 4x4 19-22, YFM700KP Kodiak EPS 4x4 19-22, YFM700KPH Kodiak EPS 4x4 Hunter 19-22, YFM700KPS Kodiak EPS 4x4 SE 19-22	**0921-0122**
YXM700D Viking 14-20, YXM700DH Viking Hunter 14-16, YXM700P Viking EPS 14-22, YXM700 PH Viking EPS Hunter 14-21, YXM700PR Viking EPS Ranch Edition 18-22, YXM700PS Viking EPS SE 14-17	**0921-0122**

[1] Vilebrequin uniquement. Aucune bielle.

[2] Roulement de vilebrequin non inclus.



0921-0010

VILEBREQUINS STROKER

- Avec toutes les caractéristiques et tous les avantages des vilebrequins standard, mais également avec une course plus longue pour augmenter la répartition de la masse et la puissance
- Vilebrequin prêt à monter qui ne nécessite aucune modification dans la plupart des applications
- Usinage CNC et équilibrage dynamique pour s'adapter à la course accrue
- Utilise le piston d'origine dans la plupart des applications, sauf indication contraire
- Peut être associé à des cylindres Big Bore de Cylinder Works pour obtenir une meilleure répartition de la masse et puissance
- Les vilebrequins à bielle rallongée ne peuvent pas être reconstruits, car les tiges sont plus courtes que celles du modèle d'origine

VILEBREQUINS STROKER

MODÈLES	COURSE	CYLINDRÉE	RÉF.
ARCTIC CAT			
DVX400 04-08	+4 mm	424cc avec piston standard	**0921-0211**
HONDA			
TRX450R/ER 06-14	+3 mm	470cc avec piston standard	**0921-0041**
KAWASAKI			
KFX400 03-06	+4 mm	424cc avec piston standard	**0921-0211**
SUZUKI			
LTZ400 03-14	+4 mm	424cc avec piston standard	**0921-0211**
YAMAHA			
YFS200 Blaster 88-06	+4 mm	209cc avec piston standard	**0921-0010**[1]
YFZ350 Banshee 87-06	+4 mm	jusqu'à 403cc	**H129**[2, 3]

MODÈLES	COURSE	CYLINDRÉE	RÉF.
YAMAHA (SUITE)			
YFZ450 04-05	+1,4 mm	450cc avec piston standard	**0921-0044**
YFZ450 04-05	+4,4 mm	470cc avec piston standard	**0921-0043**
YFZ450 06-13	+3 mm	471cc avec piston standard	**0921-0043**
YFM700R Raptor 06-14 (tous)	+5 mm	727cc avec piston standard	**0921-0124**

[1] Usinage de la culasse 2 mm plus profond ; les carters doivent également être usinés.

[2] Utilisation obligatoire du piston à bielle longue Vertex.

[3] Requiert l'utilisation du kit de joint 0934-0362 en présence des culasses d'origine.

AVERTISSEMENT : | VOIR PAGE 4 POUR DES INFORMATIONS IMPORTANTES CONCERNANT LES GARANTIES, LA CONFORMITÉ AUX NORMES DE CONTRÔLE DES ÉMISSIONS ET LA RÉGLEMENTATION RELATIVE AU BRUIT.

Les produits avec une référence GRIS GRAS sont nouveaux pour 2024.

ÉCHAPPEMENT
LAMES À NEIGE ET ACCESSOIRES
TREUILS ET FIXATIONS
AUDIO
ACCESSOIRES GÉNÉRAUX ET CADENAS/ ANTIVOLS
PORTE-BAGAGES ET ACCESSOIRES
COFFRES, BAGAGES ET RANGEMENT
PIÈCES PLASTIQUES ET DE CARÉNAGE
PARE-CHOCS ET PROTECTIONS
GUIDONS ET COMMANDES
ROUES ET ACCESSOIRES
FREINS
COURROIES, CHAÎNES, PIGNONS ET COURONNES
TRANSMISSION
SUSPENSION
MOTEUR ET REFROIDISSEMENT
ADMISSION
ÉLECTRICITÉ
ÉCLAIRAGE
OUTILLAGE ET PROMOTION
INDEX

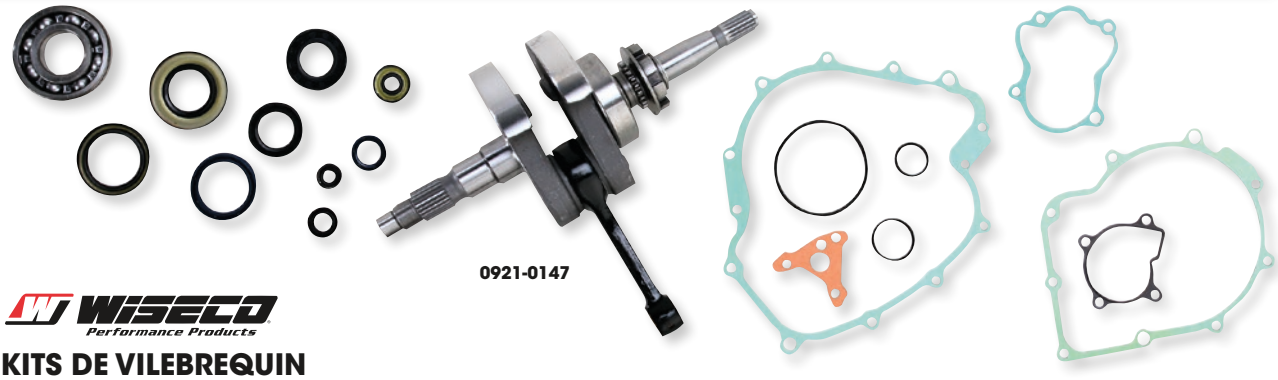

0921-0147

KITS DE VILEBREQUIN

- Inclus : le vilebrequin, le roulement haut-moteur, les roulements de vilebrequin premium et un jeu complet de joint inférieur qui comprend tous les joints nécessaires pour réaliser le travail
- Une seule référence à stocker et à commander
- Les vilebrequins sont assemblés en usine et équilibrés avec précision selon les spécifications d'origine
- Les bielles Wiseco à double forge maintiennent une constance dimensionnelle supérieure via un flux amélioré
- Le grenaillage élimine les tensions résiduelles et permet le mélange des surfaces de forge de la bielle
- Traitement de surface anti corrosion
- Alésage de la bielle haut et bas-moteur cémenté 58-62 RC afin d'optimiser la surface de roulement
- Le jeu de roulement radial de la cage à aiguille d'axe de piston du vilebrequin est optimisé afin de garantir des performances maximales
- Le déglaçage de précision garantit une surface de roulement très ronde
- Les ouvertures lubrifiées fabriquées avec précision améliorent la résistance de la bielle et la durée de vie du roulement
- Les extrémités à double perçage offrent à l'axe de piston une lubrification et un refroidissement supplémentaires, réduisant ainsi la déformation du haut-moteur en raison du transfert thermique depuis le piston
- Rondelles en bronze phosphoreux recouvertes d'argent, avec empreintes qui améliorent la rétention d'huile et réduisent la friction entre la bielle et l'interface de la rondelle
- Les roulements de maneton sont fabriqués à partir d'un acier laminé à chaud de la meilleure qualité ; cémenté 58-62 RC
- Les roulements à aiguilles offrent le meilleur régime moteur possible
- Masselottes usinées avec précision
- Les kits complets de joints Wiseco sont fabriqués à partir de matériaux de qualité supérieure pour une étanchéité et une fiabilité maximum ; tous les roulements sont de qualité d'origine pour une grande fiabilité et performance

MODÈLES	RÉF.
YAMAHA	
YFS200 Blaster 88-06	**0921-0113**
YFM350X Warrior 87-04	**0921-0145**
YFM350R Raptor 05-13	**0921-0145**

MODÈLES	RÉF.
YAMAHA (SUITE)	
YFZ350 Banshee 87-06	**0921-0114**
YFM660F Grizzly 02-08	**0921-0147**

MODÈLES	RÉF.
YAMAHA (SUITE)	
YFM660R Raptor 01-05	**0921-0144**
YXR660 Rhino 04-07	**0921-0147**



1601-0535



1601-0533

MOTEUR DE COMMANDE DE CHANGEMENT DE VITESSE

- Pas de changement de vitesse bâclé
- Cette pièce de rechange d'origine redonnera à votre machine un changement de vitesse précis à moindre coûte
- Construction entièrement étanche pour une longue durée de vie dans des conditions difficiles
- Connecteurs « plug-and-play » pour une adaptation directe au faisceau d'origine

MODÈLES	RÉF.
HONDA	
TRX250TE 02-20	**1601-0535**
TRX350FE 00-06	**1601-0531**
TRX350TE 00-06	**1601-0531**
TRX400FA 04-07	**1601-0534**
TRX400FGA 04-07	**1601-0534**
TRX420FA 09-19	**1601-0532**
TRX420FE 07-19	**1601-0532**
TRX420FPA 09-14	**1601-0532**

MODÈLES	RÉF.
HONDA (SUITE)	
TRX420FPE 09-13	**1601-0532**
TRX420TE 07-16	**1601-0532**
TRX450ES 98-01	**1601-0530**
TRX450FE 02-04	**1601-0530**
TRX500FA 01-14	**1601-0529**
TRX500FA 16-19	**1601-0532**
TRX500FE 05-09	**1601-0533**
TRX500FE 12-19	**1601-0532**

MODÈLES	RÉF.
HONDA (SUITE)	
TRX500FGA 04-08	**1601-0529**
TRX500FPE 07-09	**1601-0533**
TRX500FPE 12-13	**1601-0532**
Pioneer 500 15-19	**1601-0532**
Pioneer 1000 16-19	**1601-0532**
Pioneer 1000-5 16	**1601-0532**



2130-0308

CAPTEURS D'ANGLE DE BRAQUAGE

- Pièce de rechange d'origine
- Remplace la cause la plus courante des problèmes de changement de vitesse
- Joint torique en caoutchouc compris

MODÈLES	RÉF.
HONDA	
TRX350FE 00-01	**2130-0310**
TRX400FA 04-07	**2130-0309**
TRX400FGA 04-07	**2130-0309**

MODÈLES	RÉF.
HONDA (SUITE)	
TRX450ES 98-01	**2130-0308**
TRX500FA 01-14	**2130-0309**

MODÈLES	RÉF.
HONDA (SUITE)	
TRX500FGA 04-08	**2130-0309**
TRX500FPA 09-14	**2130-0309**

AVERTISSEMENT : | VOIR PAGE 4 POUR DES INFORMATIONS IMPORTANTES CONCERNANT LES GARANTIES, LA CONFORMITÉ AUX NORMES DE CONTRÔLE DES ÉMISSIONS ET LA RÉGLEMENTATION RELATIVE AU BRUIT.

Les produits avec une référence GRIS GRAS sont nouveaux pour 2024.



0923-0286



CR184

KITS BIELLES

- Usinage en acier Nickel Chrome Moly 8620 cémenté
- Les alésages sont renforcés et affûtés pour une précision ultime au micron près
- Comprend les roulements, manetons et rondelles de butée les plus avancés et les plus durables
- Roulements KU (tête de bielle) et KZ (axe de piston) cémentés et argentés
- Surfaces de roulement doublement rodées pour une tige fiable à haut régime
- Double perçage du petit embout, ainsi que des rainures pour une lubrification accrue
- Chaque maneton est créé à partir d'acier ASTM 4115 laminé à chaud et cémenté à un niveau de 58-62 Rc

MODÈLES	RÉF.
ARCTIC CAT	
DVX 400 04-08	**0923-0053**
CAN-AM	
Outlander 330 2x4 04-05, Outlander 330 4x4 04-05 (renforcé)	**0921-0884**
Outlander 400 2x4 04-05, Outlander 400 4x4 03-12/14-15, Outlander Max 400 4x4 04-15, Outlander 400 4x4 XT 04-08/12-14, Outlander Max 400 4x4 XT 06-08/12-15 (renforcé)	**0921-0884**
Outlander 450 4x4 18-19, Outlander Max 450 17/19, Outlander 450 6x6 19, Outlander Max 450 6x6 19, Outlander L 450 15, Outlander L Max 450 15-16 (renforcé)	**0921-0884**
Defender 500 17-19 (renforcé)	**0921-0884**
Traxter 500 18-19 (renforcé)	**0921-0884**
Outlander 650 4x4 06-19, Outlander Max 650 4x4 06-15/18-19, Outlander 650 4x4 XT 06-09/12-14, Outlander Max 650 4x4 XT 06/08-09/12-14/16, Outlander 650 6x6 15-18, Outlander Max 650 6x6 19, Outlander 650 DPS 13-14, Outlander Max 650 DPS 13-14/16, Outlander 650 XMR 13-15 (renforcé ; deux requis)	**0921-0884**
Renegade 650 18-19 (renforcé ; deux requis)	**0921-0884**
Commander 800 11-12/14-15, Commander 800 DPS 14-15, Commander 800 XT 12/14-15, Commander 800R 12-13/15-19, Commander 800R DPS 13/15, Commander 800R XT 13/15 (renforcé ; deux requis)	**0921-0884**
Defender 800 16-19, Defender Max 800 18-19 (renforcé ; deux requis)	**0921-0884**
Maverick Trail 800R 18-19, Maverick Trail 800R DPS 19 (renforcé ; deux requis)	**0921-0884**
Outlander 800 4x4 06-08, Outlander Max 800 4x4 06-08, Outlander Max 800 4x4 LTD 07-08, Outlander 800 4x4 XT 06-08, Outlander Max 800 4x4 XT 06-08, Outlander 800 XMR 12/15, Outlander 800R 09-15, Outlander Max 800R 4x4 09-14, Outlander Max 800R 4x4 LTD 09-12 (renforcé ; deux requis)	**0921-0884**
Outlander 800R DPS 13-14, Outlander Max 800R DPS 13-14, Outlander 800R XT 09/12-14, Outlander Max 800R 4x4 XT 09/12-14, Outlander 800R XTP 13-14, Outlander Max 800R XTP 12-14, Outlander 800R XXC 11 (renforcé ; deux requis)	**0921-0884**
Traxter 800 16, Traxter T 800 18 (renforcé ; deux requis)	**0921-0884**
Renegade 800 07-08, Renegade 800 X 08, Renegade 800 XXC 10-11, Renegade 800R 09-15, Renegade 800R X 09, Renegade 800R XXC 12-14 (renforcé ; deux requis)	**0921-0884**
Outlander 850 16-18, Outlander Max 850 18 (renforcé ; deux requis)	**0921-0884**
Renegade 850 16-19 (renforcé ; deux requis)	**0921-0884**
Defender 1000 17 (renforcé ; deux requis)	**0921-0884**
HONDA	
ATC250R 85-86	**42-2204**
TRX250R 86	**42-2204**
TRX450R/ER 04-05	**0923-0286**
TRX450R/ER 06-14	**0923-0205**
KAWASAKI	
KFX80 03-06	**CR184**
KFX400 03-06	**0923-0053**
KFX450R 08-14	**0923-0228**
KFX700 04-09, KVF700 Prairie 04-06 (renforcé ; deux requis)	**0923-0336**
KVF750 Brute Force 4x4i 05-21, KVF750 Brute Force 4x4i EPS 12-21 (renforcé ; deux requis)	**0923-0336**
POLARIS	
Xpress 300 96-97	**CR169**
Trail Boss 350L 2x4/4x4 90-92	**CR169**
350L 2x4/4x4/6x6 93	**CR169**
400L 2x4 94-95	**CR169**
400L 4x4 94	**CR169**

MODÈLES	RÉF.
POLARIS (SUITE)	
400L 6x6 94, 96	**CR169**
Big Boss 400 6x6 95-97	**CR169**
Ranger 400/midsize 4x4 10-14	**0923-0517**
Scrambler 400 2x4 00-02	**CR169**
Scrambler 400 4x4 95-00	**CR169**
Sport 400L 94-99	**CR169**
Sportsman 400 4x4 93-97	**CR169**
Sportsman 400 4x4 08-14	**0923-0517**
Trail Blazer 400 03	**CR169**
Xplorer 400 95-02	**CR169**
Xpress 400 96-97	**CR169**
Sportsman 450 2x4/4x4 HO 06-07	**0923-0517**
Sportsman 450 HO 2X4, MD 16	**0923-0519**
Sportsman 450 HO 17-21, Sportsman 450 HD 2x4 18	**0923-0519**
ATP 500 4x4 04-05/Ranger 500 4x4 EFI 06-07/ Scrambler 500 4x4 99-12/Sportsman 500 01-13	**0923-0517**
ACE 500 17-19	**0923-0519**
Ranger 500 2x4 17-19, Ranger 500 4x4 18-20	**0923-0519**
Sportsman 570 14-16/18-21 (tous), Sportsman 570 6x6 17-21	**0923-0519**
ACE 570 15-19 (tous)	**0923-0519**
Ranger 570 4x4 14-21, Ranger 570 4x4 Crew 14-20, Ranger 570 4x4 Crew EPS 21, Ranger 570 4x4 Full Size 15-21, Ranger 570 4x4 Full Size Crew 15-19, Ranger 570-6 Full Size Crew 16-20	**0923-0519**
RZR 570 12-20, RZR 570 Trail 21, RZR 570 Trail Premium 21	**0923-0519**
Scrambler 850 13-21, Scrambler 1000 15-18	**0923-0518**
Sportsman 850 09-21, Sportsman 1000 15-18	**0923-0518**
RZR 900 11-14 (tous)	**0923-0470**[1]
SUZUKI	
LT80 87-06	**CR184**
LTZ400 Quad Sport Z 03-14	**0923-0053**
LTR450 Quad Racer 06-09	**0923-0196**
YAMAHA	
YFS200 Blaster 88-06	**CR170**
YFM350X Warrior 87-04	**CR189**
YFM350 Raptor 04-13	**CR189**
YFM450 Grizzly 07-14	**0923-0355**
YFM450 Kodiak 03-06	**0923-0355**
YXR450 Rhino 06-09	**0923-0355**
YFM450 Wolverine 06-10	**0923-0355**
YFZ450 04-05 (renforcé)	**0923-0045**
YFZ450 06-13 (renforcé)	**0923-0062**
YFZ450R 09-13, YFZ450X 10-11	**0923-0337**
YFM660 Grizzly 02-08	**0923-0029**
YFM660R Raptor 02-05 (renforcé)	**0923-0029**
YFM660 Rhino 04-07	**0923-0029**
YFM700D Grizzly 4x4 14-15, YFM700FG Grizzly 4x4 07-15/19, YFM700GP Grizzly EPS 4x4 19-21, YFM700GPH Grizzly EPS 4x4 Hunter 19-21, YFM 700 GPL Grizzly EPS 4x4 SE 19, YFM700GPS Grizzly EPS 4x4 SE 20-21	**0923-0197**
YFM700KD Kodiak 4x4 19-21, YFM700KP Kodiak EPS 4x4 19-21, YFM700KPH Kodiak EPS 4x4 Hunter 19-21, YFM700KPS Kodiak EPS 4x4 SE 19-21	**0923-0197**
YFM700R Raptor 06-09/11-21, YFM700R Raptor SE 10-21	**0923-0197**
YFM700 Rhino 08-13	**0923-0197**
YXM700D Viking 14-20, YXM700DH Viking Hunter 14-16, YXM700P Viking EPS 14-21, YXM700PH Viking EPS Hunter 14-21, YXM700PR Viking EPS Ranch Edition 18-21, YXM700PS Viking EPS SE 14-17	**0923-0197**

[1] Vente à l'unité. Commander deux pour une paire.

AVERTISSEMENT : | VOIR PAGE 4 POUR DES INFORMATIONS IMPORTANTES CONCERNANT LES GARANTIES, LA CONFORMITÉ AUX NORMES DE CONTRÔLE DES ÉMISSIONS ET LA RÉGLEMENTATION RELATIVE AU BRUIT.

Les produits avec une référence **GRIS GRAS** sont nouveaux pour 2024.



BIELLE HAUTES PERFORMANCES

- Moose Racing s'est associé à CP-Carrillo pour vous offrir une bielle professionnelle à la qualité exceptionnelle
- Usinée à 100 % à partir d'un forgeage surdimensionné, garantissant un fibrage approprié et consistant tout au long du processus de fabrication
- Fabriquée à partir d'un matériau breveté contenant une quantité spécifique de chrome, de nickel, de molybdène et de vanadium pour une résistance et une durabilité ultimes
- Développée pour être plus légère et plus résistante que la bielle d'origine
- La réduction du poids garantit une réponse plus rapide du moteur
- La bague du pied de bielle facilite la maintenance et améliore la durée de vie
- Conçue pour s'intégrer au roulement et au maneton d'origine
- Pour des résultats optimaux, utilisez-la en combinaison avec le kit piston Moose Racing
- Bielle uniquement ; roulement et goupille non inclus

MODÈLES	RÉF.
HONDA	
TRX450R 06-17	**0923-0304**

MODÈLES	RÉF.
YAMAHA	
YFZ450R 09-20	**0923-0366**



BIELLE

- Conçue pour s'intégrer au roulement et au maneton d'origine
- Pour des résultats optimaux, utilisez le kit de piston Wössner correspondant
- Le kit de bielles contient toutes les pièces nécessaires pour reconditionner le vilebrequin

MODÈLES	RÉF.
HONDA	
TRX400EX 99-08	**0923-0568**
TRX400X 09-13	**0923-0568**
TRX420FE 07-11	**0923-0569**
TRX420 Rancher 07-15	**0923-0569**
TRX450R 04-05	**0923-0569**

MODÈLES	RÉF.
KAWASAKI	
KFX400R 03-06	**0923-0435**
SUZUKI	
LT-Z400 03-19	**0923-0435**
LTR450 06-11	**0923-0437**

MODÈLES	RÉF.
YAMAHA	
YFS200 Blaster 88-09	**0923-0566**
YFZ450R 06-09	**0923-0444**
YFM700 Raptor 06-14	**0923-0445**
YFM700 Grizzly 07-13	**0923-0445**
YFR700 Rhino	**0923-0445**



BIELLE

- Fabriquée à partir de l'alliage le plus résistant et fiable disponible à ce jour
- Bielle complète avec axe, roulement de tête de bielle, roulement de pied de bielle et rondelles
- Installation facile

MODÈLES	RÉF.
HONDA	
ATC185S 80-83	**0923-0234**
ATC200S 81-86	**0923-0234**
ATC200X 86-87	**0923-0234**
TRX200 84	**0923-0234**
ATC250R/TRX250R 85-86	**0923-0125**
TRX250R 87-89	**0923-0278**
KAWASAKI	
KFX400 03-06	**0923-0164**
KTM	
450 SX 09-10	**0923-0235**
450 XC 08-09	**0923-0138**
525 XC 08-12	**0923-0138**

MODÈLES	RÉF.
POLARIS	
Outlaw 450 08-10	**0923-0138**
Outlaw 525 07-11	**0923-0138**
SUZUKI	
LT-Z400 03-16	**0923-0164**
YAMAHA	
YFS200 Blaster 88-06	**0923-0146**
YFZ350 Banshee 87-06	**0923-0166**[1]
YFZ450 04-05	**0923-0177**
YFZ450 R 14-24	**0923-0632**

[1] Aucune goupille à tête de bielle.

AVERTISSEMENT : VOIR PAGE 4 POUR DES INFORMATIONS IMPORTANTES CONCERNANT LES GARANTIES, LA CONFORMITÉ AUX NORMES DE CONTRÔLE DES ÉMISSIONS ET LA RÉGLEMENTATION RELATIVE AU BRUIT.

Les produits avec une référence GRIS GRAS sont nouveaux pour 2024.

ATHENA

KIT DE BIELLE

POUR POLARIS OUTLAW MXR 450 08-10, OUTLAW 525 07-11



- Bielles légères haute qualité
- Fabrication dans des matériaux similaires aux composants d'origine pour garantir les mêmes performances
- Traitement superficiel à haute fréquence pour une résistance améliorée, réduisant les tensions dues aux rotations et à l'alternance
- Les kits incluent une bielle, des roulements à aiguilles et un maneton (inclut également des axes et des pastilles d'extrémité si nécessaire)
- Fabriqués au Japon

DESCRIPTION	RÉF.
Kit de bielle	0923-0494



WSM PERFORMANCE PARTS

KIT DE BIELLE DE RECHANGE POUR QUAD

POUR YAMAHA YFZ350 BANSHEE 87-06

- Le kit comprend une bielle, un maneton, une rondelle bas-moteur et des roulements bas et haut-moteur
- Vente à l'unité

DESCRIPTION	RÉF.
Kit de bielle	45-520



0923-0643

Vintco

KIT DE BIELLE

- Les bielles forgées renforcées présentent une compatibilité et une efficacité au moins équivalentes à celles des pièces d'origine
- Fentes de ventilation repensées de façon à améliorer la lubrification du roulement
- Conception moderne pour le roulement de bielle et la cage à aiguille d'axe de piston
- Regroupe bielle, maneton, roulement de bielle, cage à aiguille d'axe de piston et rondelles de butée

CONVIENT POUR LES MODÈLES	RÉF.
HONDA	
ATC 250 R 81-84	0923-0673

CONVIENT POUR LES MODÈLES	RÉF.
HONDA (SUITE)	
ATC250R 85-86	0923-0643

CONVIENT POUR LES MODÈLES	RÉF.
HONDA (SUITE)	
FL250 77-84	0923-0647

HOT RODS

JEU DE BOULONS DE BIELLE



- Contient tous les boulons de bielle nécessaires à la reconstruction d'un moteur

CONVIENT POUR LES MODÈLES	RÉF.
CAN-AM	
Outlander 330 2x4 04-05	0923-0633
Outlander 330 4x4 04-05	0923-0633
Outlander 400 2x4 04-05	0923-0633
Outlander 400 4x4 03-12/14-15	0923-0633
Outlander 400 4x4 XT 04-08/12-14	0923-0633
Outlander Max 400 4x4 04-15	0923-0633

CONVIENT POUR LES MODÈLES	RÉF.
CAN-AM (SUITE)	
Outlander Max 400 4x4 XT 06-08/12-15	0923-0633
Outlander 450 4x4 18-19	0923-0633
Outlander 450 6x6 19	0923-0633
Outlander L 450 15	0923-0633
Outlander L Max 450 15-16	0923-0633
Outlander Max 450 17/19	0923-0633

CONVIENT POUR LES MODÈLES	RÉF.
CAN-AM (SUITE)	
Outlander Max 450 6x6 19	0923-0633
Traxter 500 18-19	0923-0633
Outlander 650 4x4 06-19	0923-0633
Outlander 650 4x4 XT 06-09/12-14	0923-0633
Outlander 650 6x6 15-18	0923-0633
Outlander 650 DPS 13-14	0923-0633

Suite de la section JEU DE BOULONS DE BIELLE page suivante.

AVERTISSEMENT : VOIR PAGE 4 POUR DES INFORMATIONS IMPORTANTES CONCERNANT LES GARANTIES, LA CONFORMITÉ AUX NORMES DE CONTRÔLE DES ÉMISSIONS ET LA RÉGLEMENTATION RELATIVE AU BRUIT.

Les produits avec une référence GRIS GRAS sont nouveaux pour 2024.

JEU DE BOULONS DE BIELLE (SUITE)

CONVIENT POUR LES MODÈLES	RÉF.
CAN-AM (SUITE)	
Outlander 650 XMR 13-15	**0923-0633**
Outlander Max 650 4x4 06-15/18-19	**0923-0633**
Outlander Max 650 4x4 XT 06/ 08-09/12-14/16	**0923-0633**
Outlander Max 650 6x6 19	**0923-0633**
Outlander Max 650 DPS 13-14/16	**0923-0633**
Renegade 650 18-19	**0923-0633**
Commander 800 11-12/14-15	**0923-0633**
Commander 800 DPS 14-15,	**0923-0633**
Commander 800 XT 12/14-15	**0923-0633**
Commander 800R 12-13/15-19	**0923-0633**
Commander 800R DPS 13/15	**0923-0633**
Commander 800R XT 13/15	**0923-0633**
Defender 800 16-19	**0923-0633**
Defender Max 800 18-19	**0923-0633**

CONVIENT POUR LES MODÈLES	RÉF.
CAN-AM (SUITE)	
Defender 1000 17	**0923-0633**
Maverick Trail 800R 18-19	**0923-0633**
Maverick Trail 800R DPS 19	**0923-0633**
Outlander 800 4x4 06-08	**0923-0633**
Outlander 800 4x4 XT 06-08	**0923-0633**
Outlander 800 XMR 12/15	**0923-0633**
Outlander 800R 09-15	**0923-0633**
Outlander 800R DPS 13-14	**0923-0633**
Outlander 800R XT 09/12-14	**0923-0633**
Outlander 800R XTP 13-14	**0923-0633**
Outlander 800R XXC 11	**0923-0633**
Outlander Max 800 4x4 06-08	**0923-0633**
Outlander Max 800 4x4 LTD 07-08	**0923-0633**
Outlander Max 800 4x4 XT 06-08	**0923-0633**
Outlander Max 800R 4x4 09-14	**0923-0633**

CONVIENT POUR LES MODÈLES	RÉF.
CAN-AM (SUITE)	
Outlander Max 800R 4x4 LTD 09-12	**0923-0633**
Outlander Max 800R 4x4 XT 09/12-14	**0923-0633**
Outlander Max 800R DPS 13-14	**0923-0633**
Outlander Max 800R XTP 12-14	**0923-0633**
Renegade 800 07-08	**0923-0633**
Renegade 800 X 08	**0923-0633**
Renegade 800 XXC 10- 11	**0923-0633**
Renegade 800R 09-15	**0923-0633**
Renegade 800R X 09	**0923-0633**
Renegade 800R XXC 12-14	**0923-0633**
Traxter 800 16	**0923-0633**
Traxter T 800 18	**0923-0633**
Outlander 850 16-18	**0923-0633**
Outlander Max 850 18	**0923-0633**
Renegade 850 16-19	**0923-0633**



ROULEMENTS DE BIELLE DE RECHANGE

- Qualité d'origine
- Placage de précision à faible friction pour augmenter la durabilité et réduire le frottement

MODÈLES	DESCRIPTION	RÉF.
KAWASAKI		
KVF650 Brute Force 05-13, KVF650i Brute Force 06-13	Roulement de bielle vert surdimensionné (1,490-1,494 mm) ; rempl. la pièce d'origine 92028-1961	**0923-0334**
	Roulement de bielle jaune standard (1,486-1,490 mm) ; rempl. la pièce d'origine 92028-1962	**0923-0335**
Prairie 650 02-03	Roulement de bielle vert surdimensionné (1,490-1,494 mm) ; rempl. la pièce d'origine 92028-1961	**0923-0334**
	Roulement de bielle jaune standard (1,486-1,490 mm) ; rempl. la pièce d'origine 92028-1962	**0923-0335**
KFX700 04-09	Roulement de bielle vert surdimensionné (1,490-1,494 mm) ; rempl. la pièce d'origine 92028-1961	**0923-0334**
	Roulement de bielle jaune standard (1,486-1,490 mm) ; rempl. la pièce d'origine 92028-1962	**0923-0335**
Prairie 700 04-06	Roulement de bielle vert surdimensionné (1,490-1,494 mm) ; rempl. la pièce d'origine 92028-1961	**0923-0334**
	Roulement de bielle jaune standard (1,486-1,490 mm) ; rempl. la pièce d'origine 92028-1962	**0923-0335**
KVF750 Brute Force 05-12	Roulement de bielle vert surdimensionné (1,490-1,494 mm) ; rempl. la pièce d'origine 92028-1961	**0923-0334**
	Roulement de bielle jaune standard (1,486-1,490 mm) ; rempl. la pièce d'origine 92028-1962	**0923-0335**
POLARIS		
Ranger 900 XP 13-19, Ranger Crew 900 15-19, Ranger 900 4x4 Diesel Crew 14	Roulement de bielle vert standard (1,506-1,509 mm), vente par kit ; rempl. la pièce d'origine 3514663-003	**0923-0359**
RZR 900 14-19, RZR 900 50" 15-20, RZR 900 55" 15-17, RZR 900 60" 15-19	Roulement de bielle vert standard (1,506-1,509 mm), vente par kit ; rempl. la pièce d'origine 3514663-003	**0923-0359**
RZR 4 900 14-18	Roulement de bielle vert standard (1,506-1,509 mm), vente par kit ; rempl. la pièce d'origine 3514663-003	**0923-0359**
RZR 900 XC/900 S 15-16, RZR 900 S 60 pouces 20, RZR 900 Trail Premium 21, RZR 900 Trail S Sport 21	Roulement de bielle vert standard (1,506-1,509 mm), vente par kit ; rempl. la pièce d'origine 3514663-003	**0923-0359**
RZR XP 900 11-13	Roulement de bielle vert standard (1,506-1,509 mm), vente par kit ; rempl. la pièce d'origine 3514663-003	**0923-0359**
RZR XP 4 900 12-13	Roulement de bielle vert standard (1,506-1,509 mm), vente par kit ; rempl. la pièce d'origine 3514663-003	**0923-0359**
ACE 900 EPS 16, ACE EPS XC 17-19	Roulement de bielle vert standard (1,506-1,509 mm), vente par kit ; rempl. la pièce d'origine 3514663-003	**0923-0359**
General 4 1000, MD 17-18, General 1000 EPS 16-19, General 4 1000 EPS 18-19, General 1000 EPS Deluxe/Premium 20, General 4 1000 EPS Ride Command 19-20, General XP 4 1000 EPS Deluxe 20	Roulement de bielle vert standard (1,506-1,509 mm), vente par kit ; rempl. la pièce d'origine 3514663-003	**0923-0359**
Ranger 1000 EPS 18, Ranger 1000 EPS Full Size/Crew 20, Ranger 1000 EPS Texas Ed. 20	Roulement de bielle vert standard (1,506-1,509 mm), vente par kit ; rempl. la pièce d'origine 3514663-003	**0923-0359**
Ranger XP 1000/Crew 17-19, Ranger XP 1000 EPS 20, Ranger XP 1000 Crew EPS 17-20, Ranger XP 1000 Crew EPS High Lifter Ed. 18-19, Ranger XP 1000 Crew EPS Texas Ed. 20, Ranger XP 1000 EPS MUD/Crew 20	Roulement de bielle vert standard (1,506-1,509 mm), vente par kit ; rempl. la pièce d'origine 3514663-003	**0923-0359**
RZR 1000S 16, RZR 1000 60" 16-21, RZR RS1 18-21, RZR S4 1000 20	Roulement de bielle vert standard (1,506-1,509 mm), vente par kit ; rempl. la pièce d'origine 3514663-003	**0923-0359**
RZR XP 1000 14-21, XP 1000 Turbo 16	Roulement de bielle vert standard (1,506-1,509 mm), vente par kit ; rempl. la pièce d'origine 3514663-003	**0923-0359**
RZR XP 4 1000 14-21, XP 4 1000 Turbo 16	Roulement de bielle vert standard (1,506-1,509 mm), vente par kit ; rempl. la pièce d'origine 3514663-003	**0923-0359**
RZR RS1 18-21	Roulement de bielle vert standard (1,506-1,509 mm), vente par kit ; rempl. la pièce d'origine 3514663-003	**0923-0359**
SUZUKI		
LT-V 700F Twin Peaks 04-05	Roulement de bielle vert standard (1,506-1,509 mm), vente par kit ; rempl. la pièce d'origine 3514663-003	**0923-0359**

AVERTISSEMENT : VOIR PAGE 4 POUR DES INFORMATIONS IMPORTANTES CONCERNANT LES GARANTIES, LA CONFORMITÉ AUX NORMES DE CONTRÔLE DES ÉMISSIONS ET LA RÉGLEMENTATION RELATIVE AU BRUIT.

Les produits avec une référence GRIS GRAS sont nouveaux pour 2024.



KITS DE ROULEMENTS DE VILEBREQUIN/JOINTS

- Compatibilité OEM, kit roulement et joint de haute qualité
- Avec des roulements de vilebrequin japonais de précision Koyo
- Les joints de vilebrequin disposent d'un renforcement en carbone/fluorocarbone sur la lèvre et des ressorts jarretière en acier inoxydable afin de réduire la friction au démarrage, d'augmenter la performance au démarrage à froid et de réduire l'usure de l'axe
- Les kits comprennent deux roulements et les joints nécessaires, pour un prix moins élevé que celui des pièces d'origine

MODÈLES	RÉF. KIT DE ROULEMENTS/JOINTS	RÉF. JOINT SEUL
HONDA		
ATC70 73-85	**A24-1031**[1]	-
TRX70 86-87	**A24-1031**[1]	-
TRX90 93-20	**A24-1031**[1]	-
ATC250R 85-86	**A24-1005**	-
TRX250R 86-89	**A24-1005**	-
KAWASAKI		
KFX50 03-06	**0924-0102**	-
KFX80 03-06	**0924-0113**	-
KLF110 87-88	**A24-1031**[1]	-
KLT110 84-86	**A24-1031**[1]	-
KTM		
XC 450 08-09	**0924-0227**	-
XC 525 08-09	**0924-0227**	-
POLARIS		
Outlaw 50 08-16	**A24-1031**[1]	-
Predator 50 04-07	**0924-0048**	-
Scrambler 50 01-03	**0924-0048**	-
Outlaw 90 07-14	**A24-1031**[1]	-
Predator 90 03-06	**0924-0048**	-
Scrambler 90 01-03	**0924-0048**	-
Sportsman 90 01-06	**0924-0048**	-
Sportsman 90 07-14	**A24-1031**[1]	-

MODÈLES	RÉF. KIT DE ROULEMENTS/JOINTS	RÉF. JOINT SEUL
POLARIS (SUITE)		
Scrambler 380 2x4 00	**0924-0049**	-
400L 2x4 94-95	**0924-0049**	-
400L 4x4 94	**0924-0049**	-
Scrambler 400 2x4 01-02	**0924-0049**	-
Scrambler 400 4x4 95-99	**0924-0049**	-
Scrambler 400 4x4 00-02	**0924-0049**	-
Sport 400 94-99	**0924-0049**	-
Sportsman 400 4x4 94-97	**0924-0049**	-
Trail Blazer 400 03	**0924-0049**	-
Xplorer 400L 4x4 95-99	**0924-0049**	-
Xplorer 400L 4x4 00-02	**0924-0049**	-
Xpress 400L 2x4 96-97	**0924-0049**	-
Big Boss 400L 6x6 94-97	**0924-0049**	-
SUZUKI		
LT-50 84-87	**0924-0102**	-
LT-A50 02-05	**0924-0102**	-
LT-80 87-06	**0924-0113**	-
LT-250R 85-92	**0924-0001**	-
YAMAHA		
YFS200 Blaster 88-06	**A24-1043**	**0935-0607**
YFZ350 Banshee 87-06	**A24-1034**	**0935-0608**

[1] Les joints ne sont pas inclus.

WE522162



ROULEMENTS DE VILEBREQUIN ET JOINTS

POUR MODÈLES DE QUADS 2 TEMPS POLARIS

- Joints et roulements de haute qualité

CONVIENT POUR LES MODÈLES	ROULEMENTS EXT PTO	CENTRE PTO	INT PTO	ROULEMENT MAGNETO	JOINTS SPI PTO	JOINT SPI MAGNETO
Tous les modèles 250 85-92	**WE523805**	-	**WE523805**	**WE523805**	**WE522162**	**WE522162**
Tous les modèles 250 93-98	**WE524580**	-	**WE524580**	**WE524580**	-	**WE522162**
Tous les modèles 250 99-06	**WE524580**	-	-	**WE524580**	-	**WE522162**
Tous les modèles 300 94-99	-	-	-	**WE524580**	-	**WE522162**
Tous les modèles 94-03 (sauf 400 Sportsman 01-03)	-	-	-	-	**WE524725**	-





KITS DE ROULEMENTS DE VILEBREQUIN ET DE JOINTS

- Fabriqués selon les spécifications précises d'origine pour un maximum de performances et de durabilité
- Incluent tous les roulements/joints nécessaires au remplacement d'un composant
- Compatibles avec les vilebrequins d'origine et ProX

MODÈLES	RÉF.
KAWASAKI	
KFX 400 03-06	**0924-0345**[1]
KTM	
450 XC 08-10	**0924-0367**
525 XC 08-12	**0924-0367**

MODÈLES	RÉF.
POLARIS	
Outlaw 450 MXR 08-10	**0924-0367**
Outlaw 525 07-11	**0924-0367**
SUZUKI	
LT-Z 400 03-16	**0924-0345**[1]
LT-R 450 06-11	**0924-0370**

MODÈLES	RÉF.
YAMAHA	
YFS 200 Blaster 88-04	**0924-0317**
YFZ 450 R 09-17	**0924-0328**
YZF 450 04-13	**0924-0329**

[1] Roulements uniquement.

AVERTISSEMENT : VOIR PAGE 4 POUR DES INFORMATIONS IMPORTANTES CONCERNANT LES GARANTIES, LA CONFORMITÉ AUX NORMES DE CONTRÔLE DES ÉMISSIONS ET LA RÉGLEMENTATION RELATIVE AU BRUIT.

Les produits avec une référence GRIS GRAS sont nouveaux pour 2024.



ATHENA

ROULEMENTS DE VILEBREQUIN

- Roulements de haute qualité pour une multitude d'applications
- Qualité de moteur électrique

CONVIENT POUR LES MODÈLES	DESCRIPTION	RÉF.
HONDA		
ATC250R 81-86	Droit	**0924-0156**
	Gauche	**0924-0156**
TRX250R Fourtrax 86-89	Droit	**0924-0156**
SUZUKI		
ALT50 84-87	Droit	**0924-0137**
	Gauche	**0924-0137**
LT50 Quadrunner 84-87	Droit	**0924-0137**
	Gauche	**0924-0137**

N° DIN	DIMENSIONS (MM)	RÉF.
6203/C3-SKF	17,0 x 40,0 x 12,0	**0924-0137**
6204C3-KOYO	20,0 x 47,0 x 14,0	**0924-0145**

CONVIENT POUR LES MODÈLES	DESCRIPTION	RÉF.
SUZUKI (SUITE)		
LT80 Quadsport 87-04	Droit	**0924-0145**
	Gauche	**0924-0145**
YAMAHA		
YT60 L/N/S 84-85	Droit	**0924-0137**
	Gauche	**0924-0137**
YT125 Tri Moto 80-85	Droit	**0924-0151**
	Gauche	**0924-0151**

N° DIN	DIMENSIONS (MM)	RÉF.
6205/C3-SKF	25,0 x 52,0 x 15,0	**0924-0151**
63/28 C3-KOYO	28,0 x 68,0 x 18,0	**0924-0156**



0935-1063

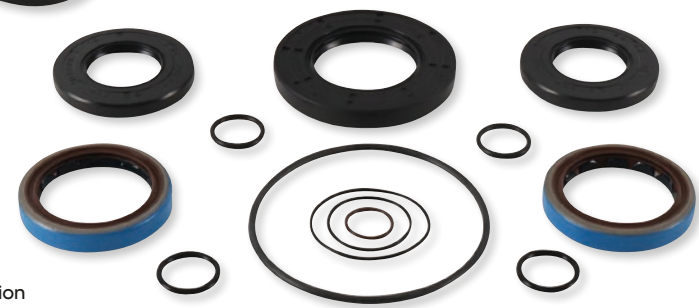

0935-1064

MOOSE RACING

KITS DE JOINTS ET DE ROULEMENTS DE TRANSMISSION

- Le kit comprend les roulements, joints, joints toriques et pastilles de soupape nécessaires au reconditionnement de la transmission
- Remplacement direct bien moins cher que les pièces d'origine
- Roulements à billes de précision ABEC 3 de qualité élevée utilisés globalement
- Les kits contenant des roulements de gros diamètre comprennent une sélection de cales

CONVIENT POUR LES MODÈLES	KIT DE RECONDITIONNEMENT - RÉF.	KIT DE JOINTS - RÉF.
CAN-AM		
Outlander 500 LTD 4x4 10	**1104-0021**	**0935-1068**
Outlander 500 STD 4x4 07-15	**1104-0021**	**0935-1068**
Outlander 500 XT 4x4 07-14	**1104-0021**	**0935-1068**
Outlander L 500 EFI 15	**1104-0021**	**0935-1068**
Outlander L MAX 500 EFI 15	**1104-0021**	**0935-1068**
Outlander MAX 500 EFI 15	**1104-0021**	**0935-1068**
Outlander MAX 500 STD 4x4 07-14	**1104-0021**	**0935-1068**
Outlander MAX 500 XT 4x4 07-14	**1104-0021**	**0935-1068**
Renegade 500 08-15	**1104-0021**	**0935-1068**
Renegade 500 XT 12	**1104-0021**	**0935-1068**
Outlander DPS 570 EFI 16-19	**1104-0021**	**0935-1068**
Outlander DPS 570 EFI 20-21	-	**0935-1068**
Outlander L 570 EFI 16	**1104-0021**	**0935-1068**
Outlander LE 570 EFI 16	**1104-0021**	**0935-1068**
Outlander MAX 570 EFI 16-17	**1104-0021**	**0935-1068**
Outlander MAX DPS 570 EFI 16-19	**1104-0021**	**0935-1068**
Outlander MAX DPS 570 EFI 20-21	-	**0935-1068**
Outlander MAX STD 570 EFI 18-19	**1104-0021**	**0935-1068**

CONVIENT POUR LES MODÈLES	KIT DE RECONDITIONNEMENT - RÉF.	KIT DE JOINTS - RÉF.
CAN-AM (SUITE)		
Outlander MAX STD 570 EFI 20	-	**0935-1068**
Outlander STD 570 EFI 17-19	**1104-0021**	**0935-1068**
Outlander STD 570 EFI 20-21	-	**0935-1068**
Outlander XMR 570 EFI 16-19	**1104-0021**	**0935-1068**
Outlander XMR 570 EFI 20	-	**0935-1068**
Renegade 570 EFI 16- 19	**1104-0021**	**0935-1068**
Renegade 570 EFI 20- 20	-	**0935-1068**
Renegade XMR 570 EFI 17-19	**1104-0021**	**0935-1068**
Renegade XMR 570 EFI 20-21	-	**0935-1068**
Outlander 650 STD 4x4 06-15	**1104-0021**	**0935-1068**
Outlander 650 XMR 13-19	**1104-0021**	**0935-1068**
Outlander 650 XMR 20-21	-	**0935-1068**
Outlander 650 XT 4x4 06-14	**1104-0021**	**0935-1068**
Outlander DPS 650 EFI 19	**1104-0021**	**0935-1068**
Outlander DPS 650 EFI 20-21	-	**0935-1068**
Outlander MAX 650 STD 4x4 06-15	**1104-0021**	**0935-1068**
Outlander MAX 650 XT 4x4 06-14	**1104-0021**	**0935-1068**
Outlander MAX 650 DPS 21	-	**0935-1068**

AVERTISSEMENT : VOIR PAGE 4 POUR DES INFORMATIONS IMPORTANTES CONCERNANT LES GARANTIES, LA CONFORMITÉ AUX NORMES DE CONTRÔLE DES ÉMISSIONS ET LA RÉGLEMENTATION RELATIVE AU BRUIT.

Les produits avec une référence GRIS GRAS sont nouveaux pour 2024.

KITS DE JOINTS ET DE ROULEMENTS DE TRANSMISSION (SUITE)

CONVIENT POUR LES MODÈLES	KIT DE RECONDITIONNEMENT - RÉF.	KIT DE JOINTS - RÉF.
CAN-AM (SUITE)		
Outlander STD 650 EFI 19	**1104-0021**	**0935-1068**
Outlander STD 650 EFI 20-21	-	**0935-1068**
Renegade 650 EFI 18- 19	**1104-0021**	**0935-1068**
Outlander 800 STD 4x4 06-08	**1104-0021**	**0935-1068**
Outlander 800 XMR 11-12	**1104-0021**	**0935-1068**
Outlander 800 XT 4x4 06-08	**1104-0021**	**0935-1068**
Outlander 800 XXC 11	**1104-0021**	**0935-1068**
Outlander 800R STD 4x4 09-15	**1104-0021**	**0935-1068**
Outlander 800R XMR 15	**1104-0021**	**0935-1068**
Outlander 800R XT 4x4 09-14	**1104-0021**	**0935-1068**
Outlander MAX 800 LTD 4x4 07-08	**1104-0021**	**0935-1068**
Outlander MAX 800 STD 4x4 06-08	**1104-0021**	**0935-1068**
Outlander MAX 800 XT 4x4 06-08	**1104-0021**	**0935-1068**
Outlander MAX 800R EFI 15	**1104-0021**	**0935-1068**
Outlander MAX 800R LTD 4x4 09-12	**1104-0021**	**0935-1068**
Outlander MAX 800R STD 4x4 09-14	**1104-0021**	**0935-1068**
Outlander MAX 800R XT 4x4 09-14	**1104-0021**	**0935-1068**
Renegade 800 07-15	**1104-0021**	**0935-1068**
Renegade 800 X 08-09	**1104-0021**	**0935-1068**
Renegade 800 XXC 10- 14	**1104-0021**	**0935-1068**
Outlander 850 DPS 19	**1104-0021**	**0935-1068**
Outlander 850 DPS 20-21	-	**0935-1068**
Outlander MAX 850 DPS 19	**1104-0021**	**0935-1068**
Outlander MAX 850 DPS 20-21	-	**0935-1068**
Renegade 850 19	**1104-0021**	**0935-1068**
Renegade 850 20	-	**0935-1068**
Renegade 850 XXC 19	**1104-0021**	**0935-1068**
Renegade 850 XXC 20- 21	-	**0935-1068**
Outlander 1000 DPS 19	**1104-0021**	**0935-1068**
Outlander 1000 XT 19	**1104-0021**	**0935-1068**
Outlander 1000 XT 20-21	-	**0935-1068**
Outlander 1000 XTP 19	**1104-0021**	**0935-1068**
Outlander 1000 XTP/XXC 20-21	-	**0935-1068**
Outlander MAX 1000 18- 19	**1104-0021**	**0935-1068**
Outlander MAX 1000 20	-	**0935-1068**
Outlander MAX 1000 XT 18-19	**1104-0021**	**0935-1068**
Outlander MAX 1000 XT 20-21	-	**0935-1068**
Outlander MAX 1000 XTP 18-19	**1104-0021**	**0935-1068**
Outlander MAX 1000 XTP 20-21	-	**0935-1068**
POLARIS		
300 2x4 94-95	-	**0935-1062**
300 4x4 94-95	-	**0935-1062**
Xplorer 300 4x4 96-99	-	**0935-1062**
Xpress 300 96-99	-	**0935-1062**
Magnum 325 2x4 00-02	-	**0935-1062**
Magnum 325 4x4 00-02	-	**0935-1062**
Magnum 325 4x4 HDS 02	-	**0935-1062**
Magnum 325 4x4 HDS AA 01	-	**0935-1062**
Magnum 325 4x4 HDS FB 01	-	**0935-1062**
ATP 330 4x4 04-05	**1104-0016**	**0935-1065**
Magnum 330 2x4 03-05	**1104-0016**	**0935-1065**
Magnum 330 4x4 05	**1104-0016**	**0935-1065**
Magnum 330 4x4 AA AB AC 03-04	**1104-0016**	**0935-1065**
Magnum 330 4x4 FB 03-04	**1104-0016**	**0935-1065**
400L 2x4 94-95	-	**0935-1062**
400L 4x4 94	-	**0935-1062**
Big Boss 400L 6x6 94-97	-	**0935-1062**
Magnum 400L 6x6 96-97	-	**0935-1062**
Sportsman 400 4x4 95-97	-	**0935-1062**
Xplorer 400L 4x4 95-98	-	**0935-1062**
ATP 500 4x4 04-05	**1104-0016**	**0935-1065**
Magnum 500 2x4 HDS 02	-	**0935-1062**
Magnum 500 4x4 00-01	-	**0935-1062**
Magnum 500 4x4 AA 02	-	**0935-1062**
Magnum 500 4x4 AB/FB 02	-	**0935-1062**
Magnum 500 4x4 HDS AA 01-02	-	**0935-1062**
Magnum 500 4x4 HDS FB 01	-	**0935-1062**
Ranger 4x4 500 04-06	**1104-0018**	**0935-1066**
Ranger 4x4 500 EFI 06-08	**1104-0018**	**0935-1066**
Ranger 4x4 500 EFI 09	**1104-0017**	**0935-1066**
Ranger 6x6 500 04-05	**1104-0018**	**0935-1066**
Ranger Series 10 4x4 & 6x6 07	**1104-0018**	**0935-1066**
Ranger Series 11 4x4 & 6x6 07	**1104-0018**	**0935-1066**
Sportsman 550 11-13	**1104-0014**	**0935-1063**
Sportsman 550 EPS 10	-	**0935-1064**
Sportsman 550 EPS 11	**1104-0014**	**0935-1064**

CONVIENT POUR LES MODÈLES	KIT DE RECONDITIONNEMENT - RÉF.	KIT DE JOINTS - RÉF.
POLARIS (SUITE)		
Sportsman 550 EPS 12-14	**1104-0014**	**0935-1063**
Sportsman 550 X2 10	-	**0935-1064**
Sportsman 550 X2 11-14	**1104-0014**	**0935-1063**
Sportsman 550 X2 EPS LE 14	**1104-0014**	**0935-1063**
Sportsman 550 X2 INTL 14	**1104-0014**	**0935-1063**
Sportsman 550 XP conçu après 08/01/12 09	-	**0935-1064**
Sportsman 550 XP conçu avant 01/12/2008 09	-	**0935-1064**
Sportsman 550 XP EPS HD INTL 14	**1104-0014**	**0935-1063**
Sportsman Forest 550 11-14	**1104-0014**	**0935-1063**
Sportsman Touring 550 EPS 10	-	**0935-1064**
Sportsman Touring 550 EPS 11-14	**1104-0014**	**0935-1063**
Sportsman 600 4x4 03-05	**1104-0016**	**0935-1065**
Ranger 4x4 700 05-09	**1104-0018**	**0935-1066**
Ranger 4x4 700 Crew 08-09	**1104-0018**	**0935-1066**
Ranger 6x6 700 EFI 06-09	**1104-0018**	**0935-1066**
Sportsman 700 4x4 03-07	**1104-0016**	**0935-1065**
Sportsman 700 EFI 05-07	**1104-0016**	**0935-1065**
Sportsman MV7 05	**1104-0016**	**0935-1065**
Ranger 6x6 800 10-16	**1104-0017**	**0935-1066**
RZR 4 800 10	-	**0935-1067**
RZR 4 800 11-14	-	**0935-1067**
RZR 800 08-09	-	**0935-1067**
RZR 800 11	-	**0935-1067**
RZR 800 12-14	-	**0935-1067**
RZR S 800 09	-	**0935-1067**
RZR S 800 11-14	-	**0935-1067**
Sportsman 800 EFI 05-10	**1104-0016**	**0935-1065**
Sportsman 800 EFI 6x6 09-14	**1104-0017**	**0935-1066**
Sportsman 800 EFI 6x6 Forest 13-14	**1104-0017**	**0935-1066**
Sportsman 800 HO EFI 09	**1104-0016**	**0935-1065**
Scrambler 850/Premium/ 15-21	**1104-0014**	**0935-1063**
Scrambler 850 EU 15	**1104-0014**	**0935-1063**
Scrambler 850 HO/EPS 13-14	**1104-0014**	**0935-1063**
Scrambler 850 MD 15	**1104-0014**	**0935-1063**
Scrambler 850 XP HO EPS 14	**1104-0014**	**0935-1063**
Scrambler 850 XP HO EPS INTL 14	**1104-0014**	**0935-1063**
Sportsman 850 21	**1104-0014**	**0935-1063**
Sportsman 850 High Lifter 16-21	**1104-0014**	**0935-1063**
Sportsman 850 SP 15-18	**1104-0014**	**0935-1063**
Sportsman 850 WV 14	**1104-0014**	**0935-1063**
Sportsman Forest 850 11-14	**1104-0014**	**0935-1063**
Sportsman Forest 850 EU 15	**1104-0014**	**0935-1063**
Sportsman Touring/Ultimate Trail Edition 850 21	**1104-0014**	**0935-1063**
Sportsman Touring 850 EPS 14	**1104-0014**	**0935-1063**
Sportsman Touring 850 INTL 14	**1104-0014**	**0935-1063**
Sportsman Touring 850 SP 15-20	**1104-0014**	**0935-1063**
Sportsman Touring 850 SP EU 15	**1104-0014**	**0935-1063**
Sportsman Touring 850 SP MD 15	**1104-0014**	**0935-1063**
Sportsman Touring EPS 850 10	-	**0935-1064**
Sportsman Touring EPS 850 11-13	**1104-0014**	**0935-1063**
Sportsman Touring EPS 850 HO 13	**1104-0014**	**0935-1063**
Sportsman X2 850 11	**1104-0014**	**0935-1063**
Sportsman XP 850 09-10	-	**0935-1064**
Sportsman XP 850 11-13	**1104-0014**	**0935-1063**
Sportsman XP 850 EPS 10	-	**0935-1064**
Sportsman XP 850 EPS 11-14	**1104-0014**	**0935-1063**
Scrambler 1000 MD 15-17	**1104-0014**	**0935-1063**
Scrambler 1000 Tractor 16-18	**1104-0014**	**0935-1063**
Scrambler 1000 XP 15-18	**1104-0014**	**0935-1063**
Scrambler 1000 XP EU 15	**1104-0014**	**0935-1063**
Scrambler 1000 XP HO EPS 14-15	**1104-0014**	**0935-1063**
Scrambler 1000 XP HO EPS INTL 14	**1104-0014**	**0935-1063**
Sportsman 1000 High Lifter 16-21	**1104-0014**	**0935-1063**
Sportsman 1000 MD 15	**1104-0014**	**0935-1063**
Sportsman 1000 XP 15-18	**1104-0014**	**0935-1063**
Sportsman 1000 XP 55 20-21	**1104-0014**	**0935-1063**
Sportsman 1000 XP Tractor 17-18	**1104-0014**	**0935-1063**
Sportsman Forest 1000 EU 15	**1104-0014**	**0935-1063**
Sportsman Touring 1000 15-21	**1104-0014**	**0935-1063**
Sportsman Touring 1000 Tractor 18	**1104-0014**	**0935-1063**

AVERTISSEMENT : VOIR PAGE 4 POUR DES INFORMATIONS IMPORTANTES CONCERNANT LES GARANTIES, LA CONFORMITÉ AUX NORMES DE CONTRÔLE DES ÉMISSIONS ET LA RÉGLEMENTATION RELATIVE AU BRUIT.

Les produits avec une référence **GRIS GRAS** sont nouveaux pour 2024.



KITS DE ROULEMENTS DE TRANSMISSION

- Un indispensable pour toute installation ou réparation d'une nouvelle transmission ou d'un carter moteur
- Inclut des roulements Hot Rods approuvés pour les entretoises principales et secondaires de la transmission, ainsi qu'un roulement à aiguilles spécial pour le barillet de vitesse et l'entretoise d'axe de pignon de sortie de boîte et la rondelle

REMARQUE : Sans kit de roulement de pompe à eau, de roulement d'axe de balancier d'équilibrage ni de joint spy moteur.

CONVIENT POUR LES MODÈLES	RÉF.
ARCTIC CAT	
DVX400 04-08	**1106-0096**
HONDA	
TRX450R 04-05	**1106-0195**
TRX450R 06-09, TRX450ER 06-14	**1106-0093**
KAWASAKI	
KFX400 03-06	**1106-0096**

CONVIENT POUR LES MODÈLES	RÉF.
SUZUKI	
LT-Z400 03-14	**1106-0096**
LT-R450 06-09	**1106-0095**
YAMAHA	
YFZ350 Banshee 87-06	**1106-0098**
YFM350 Raptor 04-13	**1106-0102**
YFM350X Warrior 98-04	**1106-0102**
YFZ450 04-13	**1106-0146**

CONVIENT POUR LES MODÈLES	RÉF.
YAMAHA (SUITE)	
YFZ450R 09-21, YFZ450X 10-11	**1106-0097**
YFM660 Raptor 01-05	**1106-0103**
YFM700R Raptor 06-09/11-21, YFM700R Raptor SE 10-21	**1106-0104**



KITS DE ROULEMENTS DE VILEBREQUIN ET DE JOINTS

- Kits de roulements de vilebrequin et de joints de grande qualité et de précision qui complètent l'installation des ensembles de vilebrequins Hot Rods
- Tous les kits contiennent deux roulements de vilebrequin et deux joints, sauf mention contraire

CONVIENT POUR LES MODÈLES	RÉF.
ARCTIC CAT	
DVX400 04-08	**0924-0120**[4]
CAN-AM	
Outlander Max 450 17	**0924-0640**
Outlander 500 4x4 07-15, Outlander Max 500 4x4 07-08/10-15, Outlander 500 4x4 XT 07-09/12-14, Outlander Max 500 4x4 XT 07-08/12-14, Outlander 500 DPS 13-14, Outlander Max 500 DPS 13-14, Outlander L 500 15, Outlander L Max 500 15	**0924-0640**
Renegade 500 08-15	**0924-0640**
Outlander 570 18-20, Outlander Max 570 17-20, Outlander 570 DPS 20, Outlander 570 XMR 20	**0924-0640**
Renegade 570 18-20, Renegade 570 XMR 20	**0924-0640**
Outlander 650 4x4 06-15/18-20, Outlander Max 650 4x4 06-08/ 10-15/18-19, Outlander 650 4x4 XT 06-09/12-14, Outlander Max 650 4x4 XT 06-08/12-14, Outlander 650 6x6 16-18, Outlander 650 DPS 13-14/20, Outlander Max 650 DPS 13-14, Outlander 650 XMR 13-15/20, Outlander Max 650 Pro 17	**0924-0640**
Outlander 800 4x4 06-08, Outlander Max 800 4x4 06-08, Outlander Max 800 4x4 LTD 07-08, Outlander 800 4x4 XT 06-08, Outlander Max 800 4x4 XT 06-08, Outlander 800 XMR 11-12, Outlander 800 XXC 11, Outlander 800R 09-12, Outlander Max 800R 4x4 09-12, Outlander Max 800R 4x4 LTD 09-12, Outlander 800R XT 09, Outlander Max 800R 4x4 XT 09/12, Outlander Max 800R XTP 12	**0924-0640**
Renegade 800 07-08, Renegade 800 X 08, Renegade 800R 09-10, Renegade 800R X 09-10	**0924-0640**
HONDA	
TRX450R 04-05	**0924-0114**
TRX450ER 06-14	**0924-0115**
TRX450R 06-09	**0924-0115**
KAWASAKI	
KFX400 03-06	**0924-0120**[4]
KFX450R 08-14	**0924-0166**[4]
KFX700 04-09	**0924-0280**[4, 5]

CONVIENT POUR LES MODÈLES	RÉF.
KAWASAKI (SUITE)	
KVF750 Brute Force 4x4i 05-21, KVF750 Brute Force 4x4i EPS 12-21	**0924-0280**[5]
KRF750 Teryx 4x4 08-13	**0924-0280**[5]
POLARIS	
Ranger 700 06-09	**0924-0372**
Sportsman 700 06-07	**0924-0372**
Ranger 800 4x4 08-14	**0924-0372**
Ranger 800 6x6 10-16	**0924-0372**
RZR 800 08-14	**0924-0372**
Sportsman 800 06-14	**0924-0372**
Sportsman 850 14-21, Scrambler 850 14-21	**0924-0602**
ACE 900 EPS 16, ACE 900 EPS XC 17	**0924-0393**
RZR 900 14, RZR 4 900 14-17, RZR 900 XP 11-13, RZR 4 900 XP 12-13, RZR 900 50" 15-17, RZR 900 55" 15-17, RZR 900 60" 15-17	**0924-0393**
Ranger 900 XP 13-17, Ranger 900 4x4 Crew 14-17	**0924-0393**
Ranger XP 1000 17, Ranger XP 1000 Crew 17, Ranger XP 1000 Crew EPS 17	**0924-0393**
RZR XP/XP4 Turbo 16-17	**0924-0483**
General 1000 EPS 16-17, General 4 1000/MD 17	**0924-0483**
Scrambler 1000/MD 15-16, Scrambler 1000 17, Scrambler 1000 XP HO EPS 14, Scrambler 1000 Tractor 16-18, Scrambler 1000 XP 15-20, Scrambler 1000 XP 55 21	**0924-0602**
Sportsman 1000/MD 15-16, Sportsman 1000 High Lifter 16-18, Sportsman 1000 XP 15-21, Sportsman 1000 XP High Lifter 19-21, Sportsman 1000 XP Tractor 16-18, Sportsman Touring 1000 15-18, Sportsman Touring 1000 Tractor 16-19, Sportsman Touring 1000 XP 19	**0924-0602**
SUZUKI	
LT-Z400 Quad Sport Z 03-14	**0924-0120**[4]
LT-R450R 06-09	**0924-0162**
LT-V700 F Twin Peaks 04-05	**0924-0280**[5]
YAMAHA	
YFS200 Blaster 88-06	**0924-0040**
YFM350 Raptor 04-13	**0924-0043**[3]
YFM350 Raptor 04-13	**0924-0041**[1]
YFM350 Warrior 87-04	**0924-0043**[3]

CONVIENT POUR LES MODÈLES	RÉF.
YAMAHA (SUITE)	
YFM350 Warrior 87-04	**0924-0041**[1]
YFZ350 Banshee 87-06	**0924-0042**[3]
YFZ350 Banshee 87-06 (joints uniquement)	**0935-0069**
YFM450 Grizzly 07-14	**0924-0371**
YFM450 Kodiak 03-06	**0924-0371**
YFM450 Wolverine 06-10	**0924-0371**
YXR450 Rhino 06-09	**0924-0371**
YFZ450 04-13	**0924-0036**[4]
YFZ450R 09-21, YFZ450X 10-11	**0924-0246**
YFM660 Grizzly 02-08	**0924-0044**[2]
	0924-0045[3]
YFM660R Raptor 01-05	**0924-0044**[2]
	0924-0045[3]
YFM660 Rhino 04-07	**0924-0044**[2]
	0924-0045[3]
YFM700D Grizzly 4x4 14-17, YFM700FG Grizzly 4x4 07-19, YFM700GP Grizzly EPS 4x4 19-21, YFM700GPH Grizzly EPS 4x4 Hunter 19-21, YFM700GPL Grizzly EPS 4x4 SE 19, YFM700GPS Grizzly EPS 4x4 SE 20-21	**0924-0163**[2] **0924-0164**[3]
YFM700KD Kodiak 4x4 19-21, YFM700KP Kodiak EPS 4x4 19-21, YFM700KPH Kodiak EPS 4x4 Hunter 19-21, YFM700KPS Kodiak EPS 4x4 SE 19-21	**0924-0163**[2] **0924-0164**[3]
YFM700R Raptor 06-09/11-21, YFM700R Raptor SE 10-21	**0924-0163**[2] **0924-0164**[3]
YXM700D Viking 14-20, YXM700DH Viking Hunter 14-16, YXM700P Viking EPS 14-21, YXM700PH Viking EPS Hunter 14-21, YXM700PR Viking EPS Ranch Edition 18-21, YXM700PS Viking EPS SE 14-17	**0924-0163**[2] **0924-0164**[3]

[1] Inclut un seul roulement, complète l'installation d'un vilebrequin Hot Rods.

[2] Complète le vilebrequin Hot Rods ou les nouveaux vilebrequins d'origine. N'inclut pas de joint ni de roulement qui sont normalement déjà inclus avec le vilebrequin.

[3] Conçu pour le reconditionnement d'un vilebrequin Hot Rods ou d'origine.

[4] Aucun joint de vilebrequin, roulements uniquement.

[5] Le kit comprend un palier lisse qui n'est pas compris d'origine, sauf sur des carters moteurs sont achetés.

AVERTISSEMENT : VOIR PAGE 4 POUR DES INFORMATIONS IMPORTANTES CONCERNANT LES GARANTIES, LA CONFORMITÉ AUX NORMES DE CONTRÔLE DES ÉMISSIONS ET LA RÉGLEMENTATION RELATIVE AU BRUIT.

Les produits avec une référence GRIS GRAS sont nouveaux pour 2024.





ROULEMENT DE VILEBREQUIN

- Roulement de précision
- Fabriqué selon les normes de qualité les plus strictes
- Cémenté pour une durée de vie prolongée et un fonctionnement souple à haut régime
- Vente à l'unité

MODÈLES	TAILLE (MM)	TYPE	RÉF.
HONDA 2 TEMPS			
ATC250R 81-86	28 x 68 x 18	C3	**0923-0269**
TRX250R 86-89	28 x 68 x 18	C3	**0923-0269**
HONDA 4 TEMPS			
ATC185	28 x 68 x 18	C3	**0923-0269**
ATC200 82-85	28 x 68 x 18	C3	**0923-0269**

MODÈLES	TAILLE (MM)	TYPE	RÉF.
HONDA 4 TEMPS (SUITE)			
ATC200S 82-86	28 x 68 x 18	C3	**0923-0269**
ATC200X 86-88	28 x 68 x 18	C3	**0923-0269**
TRX200 82-85/90-91, TRX200D 90-97	28 x 68 x 18	C3	**0923-0269**
TRX200SX 86-88	28 x 68 x 18	C3	**0923-0269**
TRX250X 87-88/91-92	28 x 68 x 18	C3	**0923-0269**

KIT DE ROULEMENT DE VILEBREQUIN

- Roulements de précision
- Deux kits sont requis

MODÈLES	RÉF.
YAMAHA	
YFZ450 04-13	**0924-0441**
YFZ450R 09-18	**0924-0441**

0924-0564









ROULEMENTS DE VILEBREQUIN

- Applications universelles, cf. tableau pour les références croisées

RÉFÉRENCES CROISÉES	RÉF.
23.6203C3	**0924-0548**
23.6204C3	**0924-0549**
23.6205C3	**0924-0550**
23.6206RSI	**0924-0551**
23.6304C3	**0924-0552**
23.6305C3	**0924-0553**
23.6306C3	**0924-0554**
23.6308C3	**0924-0555**

RÉFÉRENCES CROISÉES	RÉF.
23.6322C4	**0924-0556**
23.6328C3	**0924-0557**
23.6328C4	**0924-0558**
23,830046-1	**0924-0559**
23,830046-20	**0924-0560**
23.83C072C	**0924-0562**
23.NJ206	**0924-0563**
23.NJ206ECP-3	**0924-0564**

KIT DE ROULEMENTS DE VILEBREQUIN ET DE JOINTS

POUR HONDA ATC250R 85-86

- Englobent les roulements et joints indispensables pour l'installation du vilebrequin
- Roulements incorporés fabriqués au Japon de qualité comparable à celle des composants d'origine

DESCRIPTION	RÉF.
Kit de roulements de vilebrequin et de joints	**0924-0680**



KITS DE ROULEMENTS D'AXE DE BALANCIER D'ÉQUILIBRAGE

- Un indispensable pour toute installation ou réparation d'un nouveau balancier d'équilibrage ou d'un carter moteur
- Incluent des roulements Hot Rods approuvés pour l'arbre de balancier sur la plupart des moteurs 4 temps modernes

REMARQUE : • Sans roulement de pompe à eau ni roulement de transmission.

MODÈLES	RÉF.
ARCTIC CAT	
DVX400 04-08	**0950-0549**
HONDA	
TRX450R 04-09, TRX450ER 06-14	**0950-0541**
KAWASAKI	
KFX400 03-06	**0950-0549**
KFX450R 08-14	**0950-0547**
POLARIS	
Sportsman 600 03-05	**0950-0550**
Ranger 700 05-09	**0950-0550**
Sportsman 700 02-08	**0950-0550**
Ranger 800 4x4 10-14	**0950-0550**
Ranger 800 6x6 10-17	**0950-0550**
RZR 800 08-14, RZR 4 800 10-14, RZR S 800 09-11	**0950-0550**
Sportsman 800 05-14	**0950-0550**
ACE 900 EPS 16, ACE 900 EPS XC 17-19	**0950-0868**
Ranger 900 4x4 Crew 14-19, Ranger 900 XP 13-19	**0950-0868**
RZR 900 11-18, RZR 900 XP 11-13, RZR 4 900 XP 12-13, RZR 4 900 14-18, RZR 900 50" 15-20, RZR 900 50" 17-18, RZR 900 55" 15-17, RZR 900 60" 15-19, RZR 900 S 60" 20, RZR 900 Trail Premium 21, RZR 900 Trail S Sport 21	**0950-0868**

MODÈLES	RÉF.
POLARIS (SUITE)	
General 1000 EPS 16-19, General 1000 EPS Deluxe/Premium 20, General XP 4 1000 EPS Deluxe 20, General 4 1000 EPS Ride Command 19-20, General 4 1000/MD 17-18	**0950-0868**
Ranger 1000 EPS 18-19, Ranger 1000 EPS Full Size/Crew 20, Ranger 1000 EPS Texas Ed. 20, Ranger 1000 EPS HD, MD 18-19	**0950-0868**
Ranger XP 1000/Crew 17-19, Ranger XP 1000 EPS 20, Ranger XP 1000 Crew EPS 17-20, Ranger XP 1000 EPS/Crew High Lifter Edition 18-19/22, Ranger XP 1000 Crew EPS Texas Edition 20, Ranger XP 1000 EPS/Crew Mud 20-21, Ranger XP 1000 Trail Boss 21-22	**0950-0868**
RZR XP 1000 14-21, RZR XP 4 1000 14-21, RZR 1000 60" 16-21, RZR RS1 18-21	**0950-0868**
RZR XP Turbo 16-20, RZR XP 4 Turbo 16-18, RZR XP Turbo S 18-20, RZR XP 4 Turbo S 19-20, RZR XP Turbo S Velocity 19-20, RZR XP 4 Turbo S Velocity 19-20, RZR XP Turbo Tractor 17-18	**0950-0868**
SUZUKI	
LT-Z400 03-13	**0950-0549**
LT-R450 06-09	**0950-0548**

MODÈLES	RÉF.
YAMAHA	
YFS200 Blaster 88-06	**0950-0612**
YFM350 Raptor 04-13	**0950-0544**
YFM350 Warrior 87-04	**0950-0544**
YFZ450 04-13	**0950-0545**
YFZ450R 09-21, YFZ450X 10-11	**0950-0546**
YFM550 Grizzly 09-14	**0950-0543**
YFM600R Raptor 01-05	**0950-0871**
YFM660 Grizzly 02-08	**0950-0543**
YXR660 Rhino 04-07	**0950-0543**
YFM700FG Grizzly 4x4 07-15/19, YFM700GP Grizzly EPS 4x4 19-21, YFM700GPH Grizzly EPS 4x4 Hunter 19-21, YFM700GPL Grizzly EPS 4x4 SE 19, YFM700GPS Grizzly EPS 4x4 SE 20-21	**0950-0543**
YFM700KP Kodiak EPS 4x4 19-21, YFM700KPH Kodiak EPS 4x4 Hunter 19-21, YFM700KPS Kodiak EPS 4x4 SE 19-21	**0950-0543**
YFM700R Raptor 06-09/11-21, YFM700R Raptor SE 10-21	**0950-0542**
YXR700 Rhino 08-13	**0950-0543**

AVERTISSEMENT : VOIR PAGE 4 POUR DES INFORMATIONS IMPORTANTES CONCERNANT LES GARANTIES, LA CONFORMITÉ AUX NORMES DE CONTRÔLE DES ÉMISSIONS ET LA RÉGLEMENTATION RELATIVE AU BRUIT.

Les produits avec une référence GRIS GRAS sont nouveaux pour 2024.

0924-0573



CAGES À AIGUILLE D'AXE DE PISTON

- Cages à aiguille d'axe de piston de remplacement d'origine
- Cages de roulement cémentées
- Les profilés pour cage à aiguille plats (style KU) et cages à aiguille à épaulement long (style KZ) sont utilisés car ils conviennent mieux aux applications à régime élevé

CONVIENT POUR LES MODÈLES	RÉF.
HONDA	
ATC250R 85-86	**0924-0573**
TRX250R 86	**0924-0573**
YAMAHA	
YFS200 Blaster 88-06	**0924-0579**
YFZ350 Banshee 87-06	**0924-0579**

NB-1455



ROULEMENTS À AIGUILLES POUR AXE DE PISTON

- Les roulements pour axe de piston sont fabriqués à partir de roulements de précision et d'un matériau de conception haute qualité
- Emballage individuel permettant une identification facile

CONVIENT POUR LES MODÈLES	DI X DE X LONGUEUR (MM)	RÉF.
HONDA		
ATC250R 81-86	18 x 22 x 22	**NB-1457**
FL250 77-84	18 x 22 x 22	**NB-1457**
TRX250R 86-89	18 x 22 x 22	**NB-1457**
KAWASAKI		
KXF250 87-88	18 x 22 x 24	**NB-1453**
KXT250 84-87	18 x 22 x 24	**NB-1453**

CONVIENT POUR LES MODÈLES	DI X DE X LONGUEUR (MM)	RÉF.
SUZUKI		
LT250R 85-92	18 x 23 x 24	**NB-1452**
LT500R 87-90	18 x 23 x 24	**NB-1452**
YAMAHA		
YFS200 88-06	16 x 21 x 23	**NB-1455**
YTZ250 85-86	18 x 23 x 22	**0924-0006**
YFZ350 87-06	16 x 21 x 23	**NB-1455**

ROULEMENTS DE VILEBREQUIN

SIMPLE

- Pour compléter la gamme de vilebrequins Stroker et de remplacement des pièces d'origine renforcés Hot Rods, des kits de roulements et de joints de vilebrequin Hot Rods sont disponibles
- Les kits de roulements de vilebrequin et de joints sont conçus dans le respect des normes de qualité les plus exigeantes qui répondent, voire dépassent les normes des produits d'origine
- Non seulement les kits de roulements de vilebrequin et de joints sont compatible avec le reconditionnement d'un vilebrequin Hot Rods, mais ils sont également compatibles avec le reconditionnement des vilebrequins d'origine



0924-0405

MODÈLES	DESCRIPTION	RÉF.
CAN-AM		
Outlander 330 2x4, 4x4 04-05	Roulements de vilebrequin à simple palier de rechange. Vente sous forme de kit.	**0924-0641**
Outlander 400 2x4 04-05, Outlander 400 4x4 03-07/09-10/12-15, Outlander Max 400 4x4 05-15, Outlander 400 4x4 XT 04-07/12-14, Outlander Max 400 4x4 XT 06-08/12-15	Roulements de vilebrequin à simple palier de rechange. Vente sous forme de kit.	**0924-0641**
Outlander Max 450 17	Roulements de vilebrequin à simple palier de rechange. Vente sous forme de kit.	**0924-0641**
	Palier lisse pour carter d'arbre à cames de rechange seul. Vente sous forme de kit.	**0924-0642**
Outlander 500 4x4 07-15, Outlander Max 500 4x4 07-08/10-15, Outlander 500 4x4 XT 07-09/12-14, Outlander Max 500 4x4 XT 07-08/12-14, Outlander 500 DPS 13-14, Outlander Max 500 DPS 13-14, Outlander L 500 15, Outlander L Max 500 15	Roulements de vilebrequin à simple palier de rechange. Vente sous forme de kit.	**0924-0641**
	Palier lisse pour carter d'arbre à cames de rechange seul. Vente sous forme de kit.	**0924-0642**
Renegade 500 08-15	Roulements de vilebrequin à simple palier de rechange. Vente sous forme de kit.	**0924-0641**
	Palier lisse pour carter d'arbre à cames de rechange seul. Vente sous forme de kit.	**0924-0642**
Outlander 570 18-20, Outlander Max 570 17-20, Outlander 570 DPS 20, Outlander 570 XMR 20	Roulements de vilebrequin à simple palier de rechange. Vente sous forme de kit.	**0924-0641**
	Palier lisse pour carter d'arbre à cames de rechange seul. Vente sous forme de kit.	**0924-0642**
Renegade 570 18-20, Renegade 570 XMR 20	Roulements de vilebrequin à simple palier de rechange. Vente sous forme de kit.	**0924-0641**
	Palier lisse pour carter d'arbre à cames de rechange seul. Vente sous forme de kit.	**0924-0642**
Outlander 650 4x4 06-15/18-20, Outlander Max 650 4x4 06-08/10-15/18-19, Outlander 650 4x4 XT 06-09/12-14, Outlander Max 650 4x4 XT 06-08/12-14, Outlander 650 6x6 16-18, Outlander 650 DPS 13-14/20, Outlander Max 650 DPS 13-14, Outlander 650 XMR 13-15/20, Outlander Max 650 Pro 17	Roulements de vilebrequin à simple palier de rechange. Vente sous forme de kit.	**0924-0641**
	Palier lisse pour carter d'arbre à cames de rechange seul. Vente sous forme de kit.	**0924-0642**
Outlander 800 4x4 06-08, Outlander Max 800 4x4 06-08, Outlander Max 800 4x4 LTD 07-08, Outlander 800 4x4 XT 06-08, Outlander Max 800 4x4 XT 06-08, Outlander 800 XMR 11-12, Outlander 800 XXC 11, Outlander 800R 09-12, Outlander Max 800R 4x4 09-12, Outlander Max 800R 4x4 LTD 09-12 , Outlander 800R XT 09, Outlander Max 800R 4x4 XT 09, 12, Outlander Max 800R XTP 12	Roulements de vilebrequin à simple palier de rechange. Vente sous forme de kit.	**0924-0641**
	Palier lisse pour carter d'arbre à cames de rechange seul. Vente sous forme de kit.	**0924-0642**
Renegade 800 07-08, Renegade 800 X 08, Renegade 800R 09-10, Renegade 800R X 09-10	Roulements de vilebrequin à simple palier de rechange. Vente sous forme de kit.	**0924-0641**
	Palier lisse pour carter d'arbre à cames de rechange seul. Vente sous forme de kit.	**0924-0642**
POLARIS		
ACE 900 EPS 16, ACE 900 EPS XC 17-19	Roulement de vilebrequin vert (1,502-1,506 mm) ; rempl. OEM N° 3514662-0031	**0924-0405**
Ranger 900 XP 13-17, Ranger 900 Crew 15-17, Ranger 900 4x4 Diesel Crew 14	Roulement de vilebrequin vert (1,502-1,506 mm) ; rempl. OEM N° 3514662-0031	**0924-0405**
RZR 900 14, RZR 4 900 14-18, RZR 900 50" 15-20, RZR 900 55" 15-17, RZR 900 60" 15-19, RZR 900 S 60" 20	Roulement de vilebrequin vert (1,502-1,506 mm) ; rempl. OEM N° 3514662-0031	**0924-0405**
RZR 900 XC/900 S 15-16	Roulement de vilebrequin vert (1,502-1,506 mm) ; rempl. OEM N° 3514662-0031	**0924-0405**
RZR XP 900 11-13	Roulement de vilebrequin vert (1,502 - 1,506 mm) ; rempl. OEM N° 3514662-0031	**0924-0405**
RZR XP 4 900 12-13	Roulement de vilebrequin vert (1,502-1,506 mm) ; rempl. OEM N° 3514662-0031	**0924-0405**
Ranger XP 1000 17-19, Ranger XP 1000 Crew 17-19, Ranger XP 1000 EPS 20, Ranger XP 1000 Crew EPS 17-20, Ranger XP 1000 EPS High Lifter Edition 18-19, Ranger XP 1000 Crew EPS High Lifter Edition 18-19, Ranger XP 1000 Crew EPS Texas Edition 20, Ranger XP 1000 EPS MUD 20, Ranger XP 1000 EPS Crew Mud 20	Roulement de vilebrequin vert (1,502-1,506 mm) ; rempl. OEM N° 3514662-0031	**0924-0405**
RZR 1000S 16, RZR 1000 60" 16-21, RZR RS1 18-21, RZR S4 1000 20	Roulement de vilebrequin vert (1,502-1,506 mm) ; rempl. OEM N° 3514662-0031	**0924-0405**
RZR XP 1000 14-21, RZR XP Turbo 16-20, RZR XP Turbo S 18-20, RZR XP Turbo S Velocity 19-20, RZR XP Turbo Tractor 17-18, RZR Turbo Pro XP 20	Roulement de vilebrequin vert (1,502-1,506 mm) ; rempl. OEM N° 3514662-0031	**0924-0405**
RZR XP 4 1000 14-21, RZR XP 4 Turbo 16-18, RZR XP 4 Turbo S 19-20, RZR XP 4 Turbo S Velocity 19-20	Roulement de vilebrequin vert (1,502-1,506 mm) ; rempl. OEM N° 3514662-0031	**0924-0405**
General 4 1000/MD 17-18, General 1000 EPS 16-19, General 1000 EPS Deluxe/ Premium 20, General XP 4 1000 EPS Deluxe 20, General 4 1000 EPS Ride Command 19-20	Roulement de vilebrequin vert (1,502-1,506 mm) ; rempl. OEM N° 3514662-0031	**0924-0405**

AVERTISSEMENT : VOIR PAGE 4 POUR DES INFORMATIONS IMPORTANTES CONCERNANT LES GARANTIES, LA CONFORMITÉ AUX NORMES DE CONTRÔLE DES ÉMISSIONS ET LA RÉGLEMENTATION RELATIVE AU BRUIT.

Les produits avec une référence GRIS GRAS sont nouveaux pour 2024.

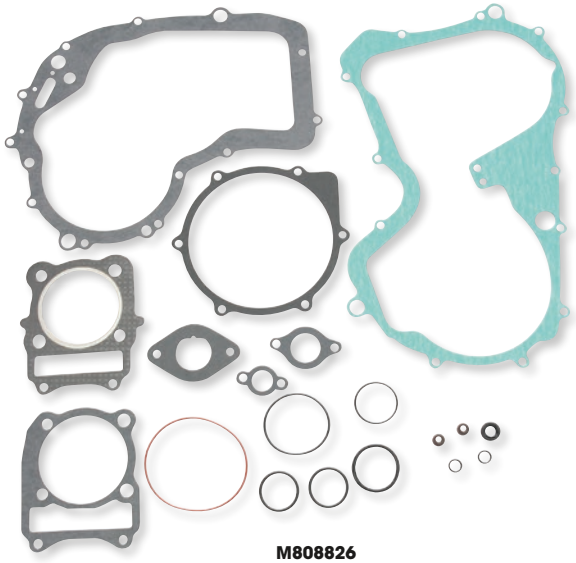

M808826

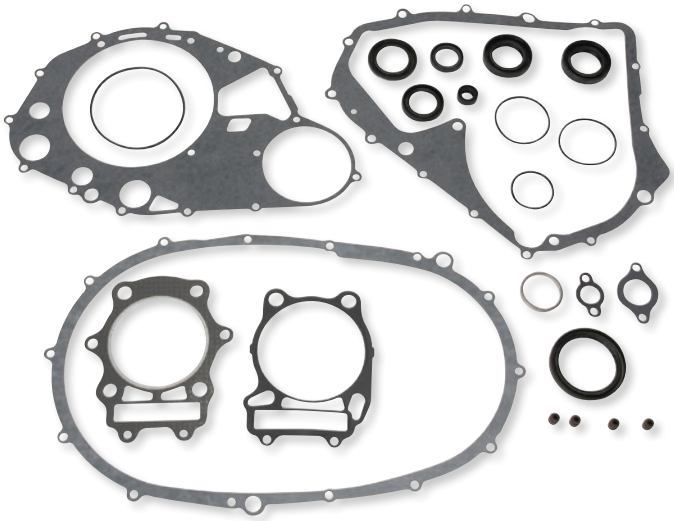

0934-0444



M822201

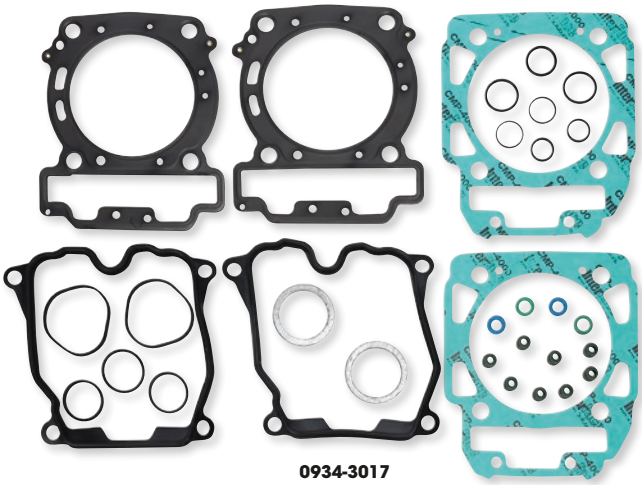

0934-3017

JOINTS ET JOINTS SPY

- Choisissez à partir des kits de joints haut-moteur, les kits de joints complets qui incluent tous les joints nécessaires à un reconditionnement complet, les kits de joints complets qui incluent des joints spy ou uniquement des joint spy
- Les kits de joint haut moteur contiennent l'ensemble des joints haut-moteur, joints toriques et joints de guides de soupape nécessaires pour un reconditionnement complet du haut-moteur
- Les joints sont fabriqués dans des matériaux high-tech pour améliorer la fiabilité et les performances tout en garantissant un ajustement parfait
- Les joints spy remplacent idéalement les joints d'origine
- Joints de couvercle d'embrayage également disponibles séparément

MODÈLES	KIT DE JOINTS HAUT-MOTEUR - RÉF.	KIT DE JOINTS COMPLETS - RÉF.	KITS DE JOINTS COMPLETS AVEC JOINTS SPY - RÉF.	KIT DE JOINTS SPY MOTEUR - RÉF.
ARCTIC CAT				
90 à 2 temps 02-04	**0934-0084**	-	-	-
300 2x4 98-04	**M810826**	**M808826**	-	-
300 4x4 98-05	**M810826**	**M808826**	-	-
400 2x4 98-01	**M810800**	-	-	-
400 4x4 98-00	**M810800**	-	-	-
400 4x4 avec AT 03-04	**M810846**	**0934-0443**	**0934-0444**	**0935-0822**
400 4x4 avec MT 01-02	**M810800**	-	-	-
400 4x4 avec MT 03-04	**M810846**	-	**0934-4586**	-
400 DVX 04-08	**M810847**	**M808847**	**0934-1676**	**M822201**
400 FIS 2x4 avec AT 03-04	**M810846**	**0934-0443**	**0934-0444**	**0935-0822**
400 FIS 2x4 avec MT 03-04	**M810846**	-	**0934-4586**	-
400 FIS 4x4 avec AT 03-05	**M810846**	**0934-0443**	**0934-0444**	**0935-0822**
400 FIS 4x4 avec AT 06-08	**M810846**	**0934-0443**	-	-
400 FIS 4x4 avec AT LTD 07	**M810846**	**0934-0443**	-	-

Suite de la section JOINTS ET JOINTS SPY page suivante.

AVERTISSEMENT : VOIR PAGE 4 POUR DES INFORMATIONS IMPORTANTES CONCERNANT LES GARANTIES, LA CONFORMITÉ AUX NORMES DE CONTRÔLE DES ÉMISSIONS ET LA RÉGLEMENTATION RELATIVE AU BRUIT.

Les produits avec une référence **GRIS GRAS** sont nouveaux pour 2024.

JOINTS ET JOINTS SPY (SUITE)

MODÈLES	KIT DE JOINTS HAUT-MOTEUR - RÉF.	KIT DE JOINTS COMPLETS - RÉF.	KITS DE JOINTS COMPLETS AVEC JOINTS SPY - RÉF.	KIT DE JOINTS SPY MOTEUR - RÉF.
ARCTIC CAT (SUITE)				
400 FIS 4x4 avec MT 03-08	**M810846**	-	**0934-4586**	-
454 2x4 97-98	**M810800**	-	-	-
454 4x4 96-98	**M810800**	-	-	-
500 4x4 avec AT 00-02	**M810828**	**0934-7203**	**0934-0119**	-
500 4x4 avec MT 00-01	**M810828**	-	**M811828**	-
500 FIS 4x4 avec AT 02-09	**M810828**	**0934-7203**	**0934-0119**	-
500 FIS 4x4 avec MT 02-09	**M810828**	-	**M811828**	-
650 4x4 H1 07-11	**0934-2076**	**0934-2064**	**0934-2084**	-
650 4x4 avec AT V2 04-06	**0934-0693**	-	**0934-0701**	**0935-0022**
650 H1 LTD 05-07	**0934-2076**	**0934-2064**	**0934-2084**	-
650 H1 MUDPro 10-11	**0934-2076**	**0934-2064**	**0934-2084**	-
650 TRV 07-08	**0934-2076**	**0934-2064**	**0934-2084**	-
650 TRV 09	**0934-2076**	**0934-2064**	-	-
650 TRV LTD 07	**0934-2076**	**0934-2064**	**0934-2084**	-
CAN-AM				
Outlander 400 03	**0934-6507**	-	-	-
Outlander 400 04	**0934-6507**	-	-	-
Outlander 400 STD 2x4 05	**0934-6507**	-	-	-
Outlander 400 STD 4x4 05-15	**0934-6507**	-	-	-
Outlander 400 XT 4x4 04-14	**0934-6507**	-	-	-
Outlander Max 400 EFI/STD/XT 15	**0934-6507**	-	-	-
Outlander MAX 400 STD 4x4 05-14	**0934-6507**	-	-	-
Outlander MAX 400 XT 4x4 06-14	**0934-6507**	-	-	-
Outlander DPS 450 EFI 16-17	**0934-6014**	-	-	-
Outlander L 450 EFI 15-16	**0934-6014**	-	-	-
Outlander L MAX 450 EFI 15-16	**0934-6014**	-	-	-
Outlander MAX DPS 450 EFI 16-17	**0934-6014**	-	-	-
Outlander 500 LTD 4x4 10	**0934-3016**	**0934-4823**	**0934-3018**	**0935-0545**
Outlander 500 STD 4x4 07-15	**0934-3016**	**0934-4823**	**0934-3018**	**0935-0545**
Outlander 500 XT 4x4 07-14	**0934-3016**	**0934-4823**	**0934-3018**	**0935-0545**
Outlander L 500 EFI 15	**0934-3016**	**0934-4823**	**0934-3018**	**0935-0545**
Outlander L Max 500 EFI 15	**0934-3016**	**0934-4823**	**0934-3018**	**0935-0545**
Outlander Max 500 EFI 15	**0934-3016**	**0934-4823**	**0934-3018**	**0935-0545**
Outlander MAX 500 STD 4x4 07-14	**0934-3016**	**0934-4823**	**0934-3018**	**0935-0545**
Outlander MAX 500 XT 4x4 07-14	**0934-3016**	**0934-4823**	**0934-3018**	**0935-0545**
Renegade 500 08-15	**0934-3016**	**0934-4823**	**0934-3018**	**0935-0545**
Renegade 500 XT 12	**0934-3016**	**0934-4823**	**0934-3018**	**0935-0545**
Outlander DPS 570 EFI 16-20	**0934-6015**	-	-	**0935-0545**
Outlander L 570 EFI 16	**0934-6015**	-	-	**0935-0545**
Outlander LE 570 EFI 16	**0934-6015**	-	-	**0935-0545**
Outlander Max 570 EFI 16-17	**0934-6015**	-	-	**0935-0545**
Outlander Max DPS 570 EFI 16-20	**0934-6015**	-	-	**0935-0545**
Outlander Max STD 570 EFI 18-20	**0934-6015**	-	-	**0935-0545**
Outlander STD 570 EFI 17-20	**0934-6015**	-	-	**0935-0545**
Outlander XMR 570 EFI 16-20	**0934-6015**	-	-	**0935-0545**
Renegade 570 EFI 16- 20	**0934-6015**	-	-	**0935-0545**
Renegade XMR 570 EFI 17-20	**0934-6015**	-	-	**0935-0545**
DS650 00-07	**M810853**	-	**M811853**	-
Outlander 650 6X6 15-18	**0934-3016**	**0934-4823**	**0934-3018**	-
Outlander 650 STD 4x4 06-15	**0934-3016**	**0934-4823**	**0934-3018**	**0935-0545**
Outlander 650 XMR 13-20	**0934-3016**	**0934-4823**	**0934-3018**	**0935-0545**
Outlander 650 XT 4x4 06-14	**0934-3016**	**0934-4823**	**0934-3018**	**0935-0545**
Outlander DPS 650 EFI 17-20	-	-	-	**0935-0545**
Outlander Max 650 6X6 19	**0934-3016**	**0934-4823**	**0934-3018**	-
Outlander Max 650 6X6 20	**0934-3016**	-	-	-
Outlander MAX 650 STD 4x4 06-15	**0934-3016**	**0934-4823**	**0934-3018**	**0935-0545**
Outlander MAX 650 XT 4x4 06-14	**0934-3016**	**0934-4823**	**0934-3018**	**0935-0545**
Outlander STD 650 EFI 17-20	-	-	-	**0935-0545**
Renegade 650 EFI 18- 19	-	-	-	**0935-0545**
Commander 800 DPS 13-20,	**0934-3017**	**0934-4825**	-	-
Commander 800 (création ancienne 14mm) 13	**0934-3017**	**0934-4825**	-	-
Commander 800 (dernière construction 16 mm) 13	**0934-3017**	**0934-4825**	-	-
Commander 800 LTD 16	**0934-3017**	**0934-4825**	-	-
Commander 800 STD 11-20,	**0934-3017**	**0934-4825**	-	-
Commander 800 XT 11-20	**0934-3017**	**0934-4825**	-	-
Commander 800 XTP 16	**0934-3017**	**0934-4825**	-	-
Commander Max 800 DPS 16-20	**0934-3017**	**0934-4825**	-	-
Defender 800 16-17	**0934-3017**	**0934-4825**	-	-
Defender 800 18-20	**0934-3017**	**0934-4825**	-	**0935-1108**
Defender 800 DPS 16	**0934-3017**	**0934-4825**	-	-
Defender 800 DPS 18-20	**0934-3017**	**0934-4825**	-	**0935-1108**
Defender 800 XT 16-17	**0934-3017**	**0934-4825**	-	-
Defender 800 XT 18-20	**0934-3017**	**0934-4825**	-	**0935-1108**
Defender Max 800 DPS 17-19	**0934-3017**	**0934-4825**	-	-

AVERTISSEMENT : | VOIR PAGE 4 POUR DES INFORMATIONS IMPORTANTES CONCERNANT LES GARANTIES, LA CONFORMITÉ AUX NORMES DE CONTRÔLE DES ÉMISSIONS ET LA RÉGLEMENTATION RELATIVE AU BRUIT.

Les produits avec une référence **GRIS GRAS** sont nouveaux pour 2024.

JOINTS ET JOINTS SPY (SUITE)

MODÈLES	KIT DE JOINTS HAUT-MOTEUR - RÉF.	KIT DE JOINTS COMPLETS - RÉF.	KITS DE JOINTS COMPLETS AVEC JOINTS SPY - RÉF.	KIT DE JOINTS SPY MOTEUR - RÉF.
CAN-AM (SUITE)				
Defender Max 800 DPS 20	**0934-3017**	**0934-4825**	-	**0935-1108**
Defender Max 800 XT 17-19	**0934-3017**	**0934-4825**	-	-
Defender Max 800 XT 20	**0934-3017**	**0934-4825**	-	**0935-1108**
Maverick Trail 800R 18-20	**0934-3017**	**0934-4825**	-	**0935-1108**
Maverick Trail 800R DPS 18-20	**0934-3017**	**0934-4825**	-	**0935-1108**
Outlander 800 STD 4x4 06-08	**0934-3017**	**0934-4824**	**0934-3019**	**0935-0545**
Outlander 800 XMR 11-12	**0934-3017**	**0934-4824**	**0934-3019**	**0935-0545**
Outlander 800 XT 4x4 06-08	**0934-3017**	**0934-4824**	**0934-3019**	**0935-0545**
Outlander 800 XXC 11	**0934-3017**	**0934-4824**	**0934-3019**	**0935-0545**
Outlander 800R STD 4x4 09-11	**0934-3017**	**0934-4824**	**0934-3019**	**0935-0545**
Outlander 800R STD 4x4 12-15	**0934-3017**	**0934-4825**	-	**0935-0545**
Outlander 800R XMR 15	**0934-3017**	**0934-4825**	-	**0935-0545**
Outlander 800R XT 4x4 09-11	**0934-3017**	**0934-4824**	**0934-3019**	**0935-0545**
Outlander 800R XT 4x4 12-14	**0934-3017**	**0934-4825**	-	**0935-0545**
Outlander MAX 800 LTD 4x4 07-08	**0934-3017**	**0934-4824**	**0934-3019**	**0935-0545**
Outlander MAX 800 STD 4x4 06-08	**0934-3017**	**0934-4824**	**0934-3019**	**0935-0545**
Outlander MAX 800 XT 4x4 06-08	**0934-3017**	**0934-4824**	**0934-3019**	**0935-0545**
Outlander Max 800R EFI 15	**0934-3017**	**0934-4825**	-	**0935-0545**
Outlander Max 800R LTD 4x4 09-12	**0934-3017**	**0934-4824**	**0934-3019**	**0935-0545**
Outlander Max 800R STD 4x4 09-12	**0934-3017**	**0934-4824**	**0934-3019**	**0935-0545**
Outlander Max 800R STD 4x4 13-14	**0934-3017**	**0934-4825**	-	**0935-0545**
Outlander Max 800R XT 4x4 09-12	**0934-3017**	**0934-4824**	**0934-3019**	**0935-0545**
Outlander Max 800R XT 4x4 13-14	**0934-3017**	**0934-4825**	-	**0935-0545**
Renegade 800 07-11	**0934-3017**	**0934-4824**	**0934-3019**	**0935-0545**
Renegade 800 12-15	**0934-3017**	**0934-4825**	-	**0935-0545**
Renegade 800 X 08-09	**0934-3017**	**0934-4824**	**0934-3019**	**0935-0545**
Renegade 800 XXC 10- 11	**0934-3017**	**0934-4824**	**0934-3019**	**0935-0545**
Renegade 800 XXC 12- 14	**0934-3017**	**0934-4825**	-	**0935-0545**
Outlander 850 16	-	-	-	**0935-0545**
Outlander 850 DPS 16-17	-	-	-	**0935-0545**
Outlander 850 XMR 16-20	-	-	-	**0935-0545**
Outlander 850 XT 16-19	-	-	-	**0935-0545**
Outlander 850 XTP 16-19	-	-	-	**0935-0545**
Outlander Max 850 DPS 17	-	-	-	**0935-0545**
Outlander Max 850 XT 16	-	-	-	**0935-0545**
Outlander Max 850 XTP 16	-	-	-	**0935-0545**
Renegade 850 16-20	-	-	-	**0935-0545**
Renegade 850 XXC 16- 20	-	-	-	**0935-0545**
Commander 1000 DPS 16-17,	**0934-3017**	**0934-4825**	-	-
Commander 1000 (création ancienne 14mm) 13	**0934-3017**	**0934-4825**	-	-
Commander 1000 (dernière construction 16 mm) 13	**0934-3017**	**0934-4825**	-	-
Commander 1000 LTD 13-17	**0934-3017**	**0934-4825**	-	-
Commander 1000 STD 11-17,	**0934-3017**	**0934-4825**	-	-
Commander 1000 XT 16-17	**0934-3017**	**0934-4825**	-	-
Commander 1000 XT/DPS 13-15	**0934-3017**	**0934-4825**	-	-
Commander 1000 XT/LTD/DPS 11-12	**0934-3017**	**0934-4825**	-	-
Commander 1000 XTP 14-17,	**0934-3017**	**0934-4825**	-	-
Commander Max 1000 LTD 15-17	**0934-3017**	**0934-4825**	-	-
Commander Max 1000 STD 15-17	**0934-3017**	**0934-4825**	-	-
Commander Max 1000 XT/DPS 15-17	**0934-3017**	**0934-4825**	-	-
Commander Max 1000 XT/DPS/LTD 14	**0934-3017**	**0934-4825**	-	-
Commander Max 1000 XTP 15	**0934-3017**	**0934-4825**	-	-
Defender 1000 16-17	**0934-3017**	**0934-4825**	-	-
Defender 1000 18-19	-	-	-	**0935-1108**
Defender 1000 DPS 16	**0934-3017**	**0934-4825**	-	-
Defender 1000 DPS 18-20	-	-	-	**0935-1108**
Defender 1000 Pro DPS 20	-	-	-	**0935-1108**
Defender 1000 Pro XT 20	-	-	-	**0935-1108**
Defender 1000 XMR 18-20	-	-	-	**0935-1108**
Defender 1000 XT 16-17	**0934-3017**	**0934-4825**	-	-
Defender 1000 XT 18-20	-	-	-	**0935-1108**
Defender 1000 XTP 18-20	-	-	-	**0935-1108**
Defender Max 1000 18-19	-	-	-	**0935-1108**
Defender Max 1000 DPS 17	**0934-3017**	**0934-4825**	-	-
Defender Max 1000 DPS 18-20	-	-	-	**0935-1108**
Defender Max 1000 LONE STAR 18-20	-	-	-	**0935-1108**
Defender Max 1000 XMR 19-20	-	-	-	**0935-1108**
Defender Max 1000 XT 17	**0934-3017**	**0934-4825**	-	-
Defender Max 1000 XT 18-20	-	-	-	**0935-1108**
Maverick 1000 STD 13	**0934-3017**	**0934-4825**	-	-
Maverick 1000 XRS 13	**0934-3017**	**0934-4825**	-	-
Maverick Sport 1000 19	-	-	-	**0935-1108**
Maverick Sport 1000 20	**0934-3017**	**0934-4825**	-	**0935-1108**
Maverick Sport 1000 DPS 19	-	-	-	**0935-1108**

Suite de la section JOINTS ET JOINTS SPY page suivante.

AVERTISSEMENT : VOIR PAGE 4 POUR DES INFORMATIONS IMPORTANTES CONCERNANT LES GARANTIES, LA CONFORMITÉ AUX NORMES DE CONTRÔLE DES ÉMISSIONS ET LA RÉGLEMENTATION RELATIVE AU BRUIT.

Les produits avec une référence **GRIS GRAS** sont nouveaux pour 2024.

JOINTS ET JOINTS SPY (SUITE)

MODÈLES	KIT DE JOINTS HAUT-MOTEUR - RÉF.	KIT DE JOINTS COMPLETS - RÉF.	KITS DE JOINTS COMPLETS AVEC JOINTS SPY - RÉF.	KIT DE JOINTS SPY MOTEUR - RÉF.
CAN-AM (SUITE)				
Maverick Sport 1000 DPS 20	**0934-3017**	**0934-4825**	-	**0935-1108**
Maverick Sport 1000R DPS 19-20	-	-	-	**0935-1108**
Maverick Sport 1000R XMR 19-20	-	-	-	**0935-1108**
Maverick Sport 1000R XRC 19-20	-	-	-	**0935-1108**
Maverick Sport 1000R XXC 20	-	-	-	**0935-1108**
Maverick Sport Max 1000R DPS 19-20	-	-	-	**0935-1108**
Maverick Trail 1000 18-19	-	-	-	**0935-1108**
Maverick Trail 1000 20	**0934-3017**	**0934-4825**	-	**0935-1108**
Maverick Trail 1000 DPS 18-19	-	-	-	**0935-1108**
Maverick Trail 1000 DPS 20	**0934-3017**	**0934-4825**	-	**0935-1108**
Outlander 1000 DPS 12-17	**0934-3017**	**0934-4825**	-	-
Outlander 1000 EFI 6X6 15-17	**0934-3017**	**0934-4825**	-	-
Outlander 1000 XMR 13-17	**0934-3017**	**0934-4825**	-	-
Outlander 1000 XT 12-17	**0934-3017**	**0934-4825**	-	-
Outlander 1000 XTP 13-17	**0934-3017**	**0934-4825**	-	-
Outlander Max 1000 13-17	**0934-3017**	**0934-4825**	-	-
Outlander Max 1000 LTD 15-16	**0934-3017**	**0934-4825**	-	-
Outlander Max 1000 XT 13-17	**0934-3017**	**0934-4825**	-	-
Outlander Max 1000 XTP 13-17	**0934-3017**	**0934-4825**	-	-
Renegade 1000 12-15	**0934-3017**	**0934-4825**	-	-
Renegade 1000 XXC 12- 15	**0934-3017**	**0934-4825**	-	-
Renegade 1000 XXC 16	-	**0934-4825**	-	-
HONDA				
ATC185 80-83	-	**0934-6513**	-	-
ATC200 81-83	-	**0934-6513**	-	-
ATC200E 82-83	-	**0934-6513**	-	-
ATC200ES 84	-	**0934-6513**	-	-
ATC200M 84-85	-	**0934-6513**	-	-
ATC200S 84-86	-	**0934-6513**	-	-
ATC200X 83-85	-	**0934-6513**	-	-
ATC200X 86-87	**M810817**	-	-	-
TRX200 90-97	**M810817**	-	-	-
TRX200D 90-97	**M810817**	-	-	-
ATC250ES 85-87	-	**M808802**	-	-
ATC250R 85-86	**M810814**	**M808814**	**M811814**	**M822147**
ATC250SX 85-87	-	**M808802**	-	-
ATC250R 0.01SS HC HG 85-86	-	-	-	**M822147**
TRX250R 0.01SS HC HG 86-89	-	-	-	**M822147**
TRX250 Fourtrax 85-87	-	**M808802**	-	-
TRX250 Recon 97-01	**M810841**	-	**0934-0122**	-
TRX250R 86-89	**M810814**	**M808814**	**M811814**	**M822147**
TRX250TE RECON 02-20	**0934-0413**	**0934-1170**	-	**0935-0466**
TRX250TM RECON 02-20	**0934-0413**	**0934-1170**	-	**0935-0466**
TRX250X 87-92	**M810801**	-	-	-
TRX250X/EX Sportrax 01-02	**0934-0413**	-	-	**0935-0466**
TRX250X/EX Sportrax 03-20	**0934-0413**	**0934-1170**	-	**0935-0466**
TRX300 EX 93-08	**M810801**	-	-	-
TRX300 Fourtrax 88-00	-	**0934-7205**	-	-
TRX300 X 09	**M810801**	-	-	-
TRX300FW Fourtrax 4x4 88-00	-	**0934-7205**	-	-
TRX350FE 00-06	**0934-0416**	**0934-0417**	-	**0935-0017**
TRX350FM Fourtrax Rancher 00-06	**0934-0416**	**0934-0417**	-	**0935-0017**
TRX350TE 00-06	**0934-0416**	**0934-0417**	-	**0935-0017**
TRX350TM Fourtrax Rancher 00-06	**0934-0416**	**0934-0417**	-	**0935-0017**
TRX400EX 99-04	**M810829**	**M808829**	-	-
TRX400EX 05-08	**M810829**	**0934-0687**	**0934-0707**	-
TRX400FA 04-07	**0934-1174**	-	-	-
TRX400FGA Fourtrax Rancher 4x4 04-07	**0934-1174**	-	-	-
TRX400FW Fourtrax Foreman 4x4 95-03	-	-	**0934-0125**	**0935-0018**
TRX400X 09-14	**M810829**	**0934-0687**	**0934-0707**	-
TRX420 FA IRS 09-14	**0934-2078**	-	-	-
TRX420 FA IRS 15-16	**0934-2078**	-	**0934-2089**	-
TRX420 FA IRS 17-20	**0934-2078**	-	-	-
TRX420 FA solid axle 14-16	**0934-2078**	-	**0934-2089**	-
TRX420 FA solid axle 17-20	**0934-2078**	-	-	-
TRX420 FE 09-16	**0934-2078**	-	**0934-2089**	-
TRX420 FE 17-20	**0934-2078**	-	-	-
TRX420 FM 09-16	**0934-2078**	-	**0934-2089**	-
TRX420 FM 17-20	**0934-2078**	-	-	-
TRX420 FPA IRS 09-14	**0934-2078**	-	-	-
TRX420 FPA solid axle 14	**0934-2078**	-	**0934-2089**	-
TRX420 FPE 09	**0934-2078**	-	-	-
TRX420 FPE 10	**0934-2078**	-	-	-
TRX420 FPE 11-13	**0934-2078**	-	**0934-2089**	-

AVERTISSEMENT : | VOIR PAGE 4 POUR DES INFORMATIONS IMPORTANTES CONCERNANT LES GARANTIES, LA CONFORMITÉ AUX NORMES DE CONTRÔLE DES ÉMISSIONS ET LA RÉGLEMENTATION RELATIVE AU BRUIT.

Les produits avec une référence **GRIS GRAS** sont nouveaux pour 2024.

JOINTS ET JOINTS SPY (SUITE)

MODÈLES	KIT DE JOINTS HAUT-MOTEUR - RÉF.	KIT DE JOINTS COMPLETS - RÉF.	KITS DE JOINTS COMPLETS AVEC JOINTS SPY - RÉF.	KIT DE JOINTS SPY MOTEUR - RÉF.
HONDA (SUITE)				
TRX420 FPM 09-10	**0934-2078**	-	-	-
TRX420 FPM 11-13	**0934-2078**	-	**0934-2089**	-
TRX420 TE 09-16	**0934-2078**	-	**0934-2089**	-
TRX420 TE 20	**0934-2078**	-	-	-
TRX420 TM 09-16	**0934-2078**	-	**0934-2089**	-
TRX420 TM 17-20	**0934-2078**	-	-	-
TRX450ER 06-14	**0934-1175**	**0934-1169**	**0934-1679**	**0935-0385**
TRX450ES 98-01	**0934-0093**	**0934-0154**	**0934-0126**	-
TRX450FE 02-04	**0934-0093**	**0934-0154**	**0934-0126**	-
TRX450FM 02-04	**0934-0093**	**0934-0154**	**0934-0126**	-
TRX450R 04-05	**0934-0421**	**0934-0422**	**0934-1677**	**0935-0020**
TRX450R 06-09	**0934-1175**	**0934-1169**	**0934-1679**	**0935-0385**
TRX450S 98-01	**0934-0093**	**0934-0154**	**0934-0126**	-
PIONEER 500 15-20	**0934-7215**	-	-	-
TRX500FA 01-14	-	**0934-0424**	**0934-0425**	-
TRX500FA 15-19	**0934-7215**	-	-	-
TRX500FE 05-11	**0934-0697**	-	**0934-0708**	-
TRX500FE 12-13	**0934-7215**	-	-	-
TRX500FE 14-19	**0934-7215**	-	-	-
TRX500FGA 04-08	-	**0934-0424**	**0934-0425**	-
TRX500FM 05-11	**0934-0697**	-	-	-
TRX500FM 12-13	**0934-7215**	-	-	**0935-1202**
TRX500FM IRS 15-16	**0934-7215**	-	-	**0935-1202**
TRX500FM IRS 17-19	**0934-7215**	-	-	**0935-1202**
TRX500FM axe solide 14-19	**0934-7215**	-	-	**0935-1202**
TRX500FPA 09-11	-	**0934-0424**	**0934-0425**	-
TRX500FPA 12-14	**0934-7215**	-	-	-
TRX500FPE 07-11	**0934-0697**	-	**0934-0708**	-
TRX500FPE 12-13	**0934-7215**	-	-	-
TRX500FPM 08-11	**0934-0697**	-	-	-
TRX500FPM 12-13	**0934-7215**	-	-	**0935-1202**
TRX500TM 05-06	**0934-0697**	-	-	-
TRX520FM IRS 20	-	-	-	**0935-1202**
TRX520FM solid axle 20	-	-	-	**0935-1202**
KAWASAKI				
KFX50 03-06	**0934-0088**	-	**0934-2082**	-
KFX80 03-06	**0934-0087**	**0934-0151**	**0934-2081**	**0935-0378**
KLF220 Bayou 88-02	**M810803**	-	**M811803**	-
KFX250 Mojave 87	**M810804**	**M808804**	**M811804**	-
KFX250 Mojave 88-04	**M810804**	**M808804**	**M811804**	-
KXF250 Tecate 87-88	-	-	**M811820**	-
KEF300 Lakota 95-03	**M810805**	**0934-6512**	-	**0935-0379**
KLF300A Bayou 86-87	**M810805**	**0934-6512**	-	**0935-0380**
KLF300B Bayou 88-05	**M810805**	**0934-6512**	-	**0935-0380**
KLF300C Bayou 4x4 89-05	**M810805**	**0934-6514**	-	**0935-0380**
KVF300A Prairie 4x4 99-02	**M810805**	-	-	-
KVF300B Prairie 2x4 99-02	**M810805**	-	-	-
KVF360A Prairie 4x4 03-13	**M810845**	-	-	-
KVF360B Prairie 03-11	**M810845**	-	-	-
KVF360C Prairie 4x4 03-13	**M810845**	-	-	-
KFX400 03-06	**M810847**	**M808847**	**0934-1676**	**M822201**
KLF400 Bayou 93-99	**M810831**	-	**M811831**	-
KVF400A Prairie 4x4 97-98	**M810831**	-	-	-
KVF400B Prairie 98	**M810831**	-	-	-
KVF400C Prairie 4x4 99-02	**M810831**	-	-	-
KVF400D Prairie 99-02	**M810831**	-	-	-
KFX450R 08-14	**0934-1432**	-	**0934-1681**	**0935-0387**
KVF650 Brute Force 05-13	**0934-0693**	-	**0934-0701**	**0935-0022**
KVF650 I Brute Force 06-13	-	-	**0934-4590**	**0935-0022**
KVF650 Prairie 02-03	**0934-0693**	-	**0934-0701**	**0935-0022**
KFX 700 V-Force 04-09	**0934-0694**	-	**0934-0702**	**0935-0022**
KVF700 Prairie 04-06	**0934-0694**	-	**0934-0702**	**0935-0022**
KVF750 Brute Force 05-11	**0934-0426**	**0934-0427**	**0934-0428**	**0935-0022**
KVF750 Brute Force 12	**0934-0426**	**0934-0427**	-	**0935-0851**
KVF750 Brute Force 13-14	-	0934-7204	-	**0935-0851**
KVF750 Brute Force 15-20	-	0934-7204	-	-
KVF750 Brute Force EPS 12	**0934-0426**	**0934-0427**	-	**0935-0851**
KVF750 Brute Force EPS 13-14	-	0934-7204	-	**0935-0851**
KVF750 Brute Force EPS 15-20	-	0934-7204	-	-
KTM				
XC 450 ATV 08-09	-	-	-	**0935-0388**
XC 525 ATV 08-09	**0934-1433**	-	**0934-1436**	**0935-0388**
POLARIS				
Predator 50 04-06	**0934-0696**	-	-	-

Suite de la section JOINTS ET JOINTS SPY page suivante.

AVERTISSEMENT : VOIR PAGE 4 POUR DES INFORMATIONS IMPORTANTES CONCERNANT LES GARANTIES, LA CONFORMITÉ AUX NORMES DE CONTRÔLE DES ÉMISSIONS ET LA RÉGLEMENTATION RELATIVE AU BRUIT.

Les produits avec une référence GRIS GRAS sont nouveaux pour 2024.

JOINTS ET JOINTS SPY (SUITE)

MODÈLES	KIT DE JOINTS HAUT-MOTEUR - RÉF.	KIT DE JOINTS COMPLETS - RÉF.	KITS DE JOINTS COMPLETS AVEC JOINTS SPY - RÉF.	KIT DE JOINTS SPY MOTEUR - RÉF.
POLARIS (SUITE)				
Scrambler 50 01-03	**0934-0696**	-	-	-
Outlaw 90 07-13	**0934-1670**	-	-	-
Predator 90 03-04	**0934-0084**	-	-	-
Predator 90 05-06	**0934-0084**	-	-	-
Scrambler 90 01-03	**0934-0084**	-	-	-
Sportsman 90 01-04	**0934-0084**	-	-	-
Sportsman 90 05-06	**0934-0084**	-	-	-
Sportsman 90 07-13	**0934-1670**	-	-	-
Big Boss 250 4X6 89-92	**M810806**	**M808806**	**M811806**	**M822140**
Big Boss 250 6X6 91-93	**M810806**	**M808806**	**M811806**	**M822140**
Cyclone 250 87	**M810806**	**M808806**	**M811806**	**M822140**
Scrambler 250 85-86	**M810806**	**M808806**	**M811806**	**M822140**
Trail Blazer 250 90-94	**M810806**	**M808806**	**M811806**	**M822140**
Trail Blazer 250 95-06	**M810806**	**M808806**	**M811806**	**M822140**
Trail Boss 250 88	**M810806**	**M808806**	**M811806**	**M822140**
Trail Boss 250 2x4 85-88	**M810806**	**M808806**	**M811806**	**M822140**
Trail Boss 250 2x4 89-99	**M810806**	**M808806**	**M811806**	**M822140**
Trail Boss 250 4x4 87-95	**M810806**	**M808806**	**M811806**	**M822140**
Trail Boss 250 R/ES 88	**M810806**	**M808806**	**M811806**	**M822140**
Xplorer 250 4x4 00-02	**M810806**	**M808806**	**M811806**	**M822140**
300 2x4 94-95	-	-	-	**M822140**
300 4x4 94	-	-	-	**M822140**
300 4x4 95	-	-	-	**M822140**
Xplorer 300 4x4 96-99	-	-	-	**M822140**
Xpress 300 96-99	-	-	-	**M822140**
ACE 325 14-16	**0934-4831**	-	-	-
ACE 325 EU 15	**0934-4831**	-	-	-
ACE 325 HD 15	**0934-4831**	-	-	-
Hawkeye 325 2x4 15	**0934-4831**	-	-	-
Magnum 325 2x4 00-02	**M810836**	-	-	**M822143**
Magnum 325 4x4 00-02	**M810836**	-	-	**M822143**
Magnum 325 4x4 HDS 02	**M810836**	-	-	**M822143**
Magnum 325 4x4 HDS AA 01	**M810836**	-	-	**M822143**
Magnum 325 4x4 HDS FB 01	**M810836**	-	-	**M822143**
Ranger 325 ETX 15-16	**0934-4831**	-	-	-
Ranger 325 ETX EU 15	**0934-4831**	-	-	-
Sportsman 325 ETX EFI 15	**0934-4831**	-	-	-
Sportsman 325 ETX EFI MD 15	**0934-4831**	-	-	-
Trail Boss 325 00-02	**M810836**	-	-	**M822143**
Xpedition 325 00-02	**M810836**	-	-	-
ATP 330 4x4 04-05	**M810836**	-	-	-
Magnum 330 2x4 03-05	**M810836**	-	-	**M822143**
Magnum 330 4x4 05	**M810836**	-	-	**M822143**
Magnum 330 4x4 AA AB AC 03-04	**M810836**	-	-	**M822143**
Magnum 330 4x4 FB 03-04	**M810836**	-	-	**M822143**
Trail Blazer 330 08-09	**M810836**	-	-	**M822143**
Trail Blazer 330 10-13	**M810836**	-	-	**M822143**
Trail Boss 330 03-09	**M810836**	-	-	**M822143**
Trail Boss 330 10-13	**M810836**	-	-	**M822143**
Sportsman 335 99-00	**M810837**	-	-	**M822143**
Worker 335 99	**M810837**	-	-	**M822143**
350L 2x4 93	-	-	-	**M822142**
350L 4x4 93	-	-	-	**M822142**
Big Boss 350L 6X6 93	-	-	-	**M822142**
Sportsman 350 4x4 93	-	-	-	**M822142**
Trail Boss 350L 2x4 90-92	-	-	-	**M822142**
Trail Boss 350L 4x4 90-92	-	-	-	**M822142**
400L 2x4 94-95	**M810808**	**M808808**	**M811808**	**M822142**
400L 4x4 94	**M810808**	**M808808**	**M811808**	**M822142**
Big Boss 400L 6X6 94-97	**M810808**	**M808808**	**M811808**	**M822142**
Hawkeye 400 HO 2x4 11-14	**M810821**	**M808821**	**M811821**	**M822143**
Magnum 400L 6X6 96	**M810808**	**M808808**	**M811808**	**M822142**
Magnum 400L 6X6 97	**M810808**	**M808808**	**M811808**	**M822142**
Ranger 4x4 400 10-14	**M810821**	**M808821**	**M811821**	**M822143**
Scrambler 400 2x4 00-02	**M810808**	**M808808**	**M811808**	**M822142**
Scrambler 400 4x4 95-02	**M810808**	**M808808**	**M811808**	**M822142**
Sport 400 94-99	**M810808**	**M808808**	**M811808**	**M822142**
Sportsman 400 4x4 94-97	**M810808**	**M808808**	**M811808**	**M822142**
Sportsman 400 4x4 02-05	**M810821**	**M808821**	**M811821**	**M822143**
Sportsman 400 4x4 AA AE AG 04	**M810821**	**M808821**	**M811821**	**M822143**
Sportsman 400 4x4 AQ-AV 04	**M810821**	**M808821**	**M811821**	**M822143**
SPortsman 400 HO 4x4 09-14	**M810821**	**M808821**	**M811821**	**M822143**
Trail Blazer 400 03	**M810808**	**M808808**	**M811808**	**M822142**
Xplorer 400L 4x4 95-01	**M810808**	**M808808**	**M811808**	**M822142**

AVERTISSEMENT : VOIR PAGE 4 POUR DES INFORMATIONS IMPORTANTES CONCERNANT LES GARANTIES, LA CONFORMITÉ AUX NORMES DE CONTRÔLE DES ÉMISSIONS ET LA RÉGLEMENTATION RELATIVE AU BRUIT.

Les produits avec une référence **GRIS GRAS** sont nouveaux pour 2024.

JOINTS ET JOINTS SPY (SUITE)

MODÈLES	KIT DE JOINTS HAUT-MOTEUR - RÉF.	KIT DE JOINTS COMPLETS - RÉF.	KITS DE JOINTS COMPLETS AVEC JOINTS SPY - RÉF.	KIT DE JOINTS SPY MOTEUR - RÉF.
POLARIS (SUITE)				
Xplorer 400L 4x4 02	**M810808**	**M808808**	**M811808**	**M822142**
Xpress 400L 2x4 96-97	**M810808**	**M808808**	**M811808**	**M822142**
Magnum 425 2x4 95-98	**M810821**	**M808821**	**M811821**	**M822143**
Magnum 425 4x4 95-98	**M810821**	**M808821**	**M811821**	**M822143**
Xpedition 425 00-02	**M810821**	-	-	-
450 HO 2x4 MD 16	-	**0934-6517**	-	-
Sportsman 450 06	**M810821**	**M808821**	**M811821**	**M822143**
Sportsman 450 EFI MD 16	-	**0934-6517**	-	-
Sportsman 450 EPS Quad 16	-	**0934-6517**	-	-
Sportsman 450 EPS Zug 16	-	**0934-6517**	-	-
Sportsman 450 HO 16	-	**0934-6517**	-	-
Sportsman 450 HO 2x4 MD 16	-	**0934-6517**	-	-
Sportsman 450 Tractor 16	-	**0934-6517**	-	-
ATP 500 4x4 04-05	**M810830**	**M808830**	-	**M822143**
Big Boss 500 6X6 98-03	**M810830**	**M808830**	-	**M822143**
Magnum 500 2x4 HDS 02	**M810830**	-	-	**M822143**
Magnum 500 4x4 00-01	**M810830**	**M808830**	-	**M822143**
Magnum 500 4x4 AA 02	**M810830**	**M808830**	-	**M822143**
Magnum 500 4x4 AB/FB 02	**M810830**	**M808830**	-	**M822143**
Magnum 500 4x4 HDS 03	**M810830**	-	-	**M822143**
Magnum 500 4x4 HDS AA 01-02	**M810830**	**M808830**	-	**M822143**
Magnum 500 4x4 HDS FB 01	**M810830**	**M808830**	-	**M822143**
Outlaw 500 06-07	**0934-0692**	**0934-1011**	**0934-1012**	-
Predator 500 03-04	**0934-0692**	**0934-0680**	**0934-0700**	-
Predator 500 05-07	**0934-0692**	**0934-1011**	**0934-1012**	-
Ranger 2x4 500 05-09	**M810830**	-	-	**M822143**
Ranger 4x4 500 99	**M810830**	-	-	**M822143**
Ranger 4x4 500 01-03	**M810830**	-	-	**M822143**
Ranger 4x4 500 04-06	**M810830**	-	-	**M822143**
Ranger 4x4 500 Crew 11-13	**M810830**	-	-	**M822143**
Ranger 4x4 500 EFI 06	-	**0934-4579**	-	**M822143**
Ranger 4x4 500 EFI 08-13	**M810830**	-	-	**M822143**
Ranger 6X6 500 98-99	**M810830**	-	-	**M822143**
Ranger 6X6 500 00-03	**M810830**	-	-	**M822143**
Ranger 6X6 500 04-05	**M810830**	-	-	**M822143**
Scrambler 500 2x4 00-08	**M810830**	**M808830**	-	**M822143**
Scrambler 500 4x4 97	**M810830**	**M808830**	-	**M822143**
Scrambler 500 4x4 98-99	**M810830**	**M808830**	-	**M822143**
Scrambler 500 4x4 00-09	**M810830**	**M808830**	-	**M822143**
Scrambler 500 4x4 10-12	**M810830**	**M808830**	-	**M822143**
Sportsman 500 4x4 96-00	**M810830**	**M808830**	-	**M822143**
Sportsman 500 4x4 DUSE 01	**M810830**	-	-	**M822143**
Sportsman 500 4x4 DUSE 02	**M810830**	-	-	**M822143**
Sportsman 500 4x4 DUSE HO 01	**M810830**	-	-	**M822143**
Sportsman 500 4x4 HO 01-09	-	**0934-4579**	**0934-4588**	**M822143**
Sportsman 500 4x4 HO 10	-	-	**0934-4588**	**M822143**
Sportsman 500 4x4 HO 11-13	-	**0934-4579**	**0934-4588**	**M822143**
Sportsman 500 4x4 HO AA-AC-AE-AG 04	-	**0934-4579**	**0934-4588**	**M822143**
Sportsman 500 4x4 HO AO-AX 04	-	**0934-4579**	**0934-4588**	**M822143**
Sportsman 500 4x4 RSE 00	**M810830**	**M808830**	-	**M822143**
Sportsman 500 4x4 RSE 01-02	**M810830**	**M808830**	-	**M822143**
Sportsman 500 6X6 00-08	**M810830**	**M808830**	-	**M822143**
Sportsman 500 EFI 06-09	-	**0934-4579**	**0934-4588**	**M822143**
Sportsman 500 Tractor EFI 09	-	**0934-4579**	**0934-4588**	**M822143**
Sportsman 500 X2 06-09	-	**0934-4579**	**0934-4588**	**M822143**
Sportsman Forest 500 11-13	-	**0934-4579**	**0934-4588**	**M822143**
Sportsman Forest 500 Tractor 11-14	-	**0934-4579**	**0934-4588**	**M822143**
Sportsman Touring 500 08-09	-	**0934-4579**	**0934-4588**	**M822143**
Sportsman Touring 500 10-13	-	**0934-4579**	**0934-4588**	**M822143**
Worker 500 4x4 00	**M810830**	-	-	-
Worker 500 4x4 01	**M810830**	-	-	**M822143**
Worker 500 4x4 02	**M810830**	-	-	-
Xplorer 500 97	**M810830**	**M808830**	-	**M822143**
Outlaw 525 IRS 07-09	**0934-1433**	-	**0934-1436**	**0935-0388**
Outlaw 525 IRS 10-11	**0934-1433**	-	-	**0935-0388**
Outlaw 525 S 08-09	**0934-1433**	-	**0934-1436**	**0935-0388**
Outlaw 525 S 10	**0934-1433**	-	-	**0935-0388**
Sportsman 550 11-13	**0934-4829**	-	-	-
Sportsman 550 EPS 10-14	**0934-4829**	-	-	-
Sportsman 550 X2 10-14	**0934-4829**	-	-	-
Sportsman 550 X2 EPS LE 14	**0934-4829**	-	-	-
Sportsman 550 X2 INTL 14	**0934-4829**	-	-	-
Sportsman 550 XP 10-14	**0934-4829**	-	-	-
Sportsman 550 XP EPS HD INTL 14	**0934-4829**	-	-	-

Suite de la section JOINTS ET JOINTS SPY page suivante.

AVERTISSEMENT : VOIR PAGE 4 POUR DES INFORMATIONS IMPORTANTES CONCERNANT LES GARANTIES, LA CONFORMITÉ AUX NORMES DE CONTRÔLE DES ÉMISSIONS ET LA RÉGLEMENTATION RELATIVE AU BRUIT.

Les produits avec une référence **GRIS GRAS** sont nouveaux pour 2024.

JOINTS ET JOINTS SPY (SUITE)

MODÈLES	KIT DE JOINTS HAUT-MOTEUR - RÉF.	KIT DE JOINTS COMPLETS - RÉF.	KITS DE JOINTS COMPLETS AVEC JOINTS SPY - RÉF.	KIT DE JOINTS SPY MOTEUR - RÉF.
POLARIS (SUITE)				
Sportsman Forest 550 11-14	**0934-4829**	-	-	-
Sportsman Touring 550 EPS 10-14	**0934-4829**	-	-	-
ACE 570 15	-	**0934-6517**	-	-
ACE 570 16	-	**0934-6517**	-	-
ACE 570 17-19	**0934-6508**	**0934-6522**	**0934-6530**	-
ACE 570 EU 15	-	**0934-6517**	-	-
ACE 570 EU 16	-	**0934-6517**	-	-
ACE 570 EU 17-18	**0934-6508**	**0934-6522**	**0934-6530**	-
ACE 570 HD 15	-	**0934-6517**	-	-
ACE 570 HD 16	-	**0934-6517**	-	-
ACE 570 HD 17-19	**0934-6508**	**0934-6522**	**0934-6530**	-
ACE 570 MD 16	-	**0934-6517**	-	-
Ranger 570 14-15	-	**0934-6517**	-	-
Ranger 570 16	-	**0934-6517**	-	-
Ranger 570 17-20	**0934-6508**	**0934-6522**	**0934-6530**	-
Ranger 570 Crew 14-15	-	**0934-6517**	-	-
Ranger 570 Crew 16	-	**0934-6517**	-	-
Ranger 570 Crew 17-20	**0934-6508**	**0934-6522**	**0934-6530**	-
Ranger 570 Crew EPS 14-15	-	**0934-6517**	-	-
Ranger 570 Crew/EPS 16	-	**0934-6517**	-	-
Ranger 570 Crew EPS 17-20	**0934-6508**	**0934-6522**	**0934-6530**	-
Ranger 570 EPS 14-15	-	**0934-6517**	-	-
Ranger 570 EPS 16	-	**0934-6517**	-	-
Ranger 570 EPS 17-19	**0934-6508**	**0934-6522**	**0934-6530**	-
Ranger 570 EU 15	-	**0934-6517**	-	-
Ranger 570 EU 16	-	**0934-6517**	-	-
Ranger 570 Full Size 15	-	**0934-6517**	-	-
Ranger 570 Full Size 16	-	**0934-6517**	-	-
Ranger 570 Full Size 17-20	**0934-6508**	**0934-6522**	**0934-6530**	-
Ranger 570 Full Size Crew 15	-	**0934-6517**	-	-
Ranger 570 Full Size Crew 16	-	**0934-6517**	-	-
Ranger 570 Full Size avec Strut 16	-	**0934-6517**	-	-
Ranger 570 HD 19	**0934-6508**	**0934-6522**	**0934-6530**	-
Ranger 570 INTL 14	-	**0934-6517**	-	-
Ranger 570 XP 16	-	**0934-6517**	-	-
Ranger 570-6 Full Size Crew 16	-	**0934-6517**	-	-
Ranger 570-6 Full Size Crew 17-20	**0934-6508**	**0934-6522**	**0934-6530**	-
RZR 570 EFI 13-15	-	**0934-6517**	-	-
RZR 570 EFI 16	0934-7214	**0934-6517**	-	-
RZR 570 EFI 17-20	**0934-6508**	**0934-6522**	**0934-6530**	-
RZR 570 EFI EPS 18-20	**0934-6508**	**0934-6522**	**0934-6530**	-
RZR 570 EU 15	-	**0934-6517**	-	-
RZR 570 EU 16	-	**0934-6517**	-	-
RZR 570 EU 17-18	**0934-6508**	**0934-6522**	**0934-6530**	-
RZR 570 S 17	**0934-6508**	**0934-6522**	**0934-6530**	-
Sportsman 570 6X6 17-20	**0934-6508**	**0934-6522**	**0934-6530**	-
Sportsman 570 6X6 Tractor 17-18	**0934-6508**	**0934-6522**	**0934-6530**	-
Sportsman 570 EFI 14-16	0934-7214	**0934-6521**	**0934-6529**	**0935-1102**
Sportsman 570 EFI 17-20	**0934-6508**	**0934-6522**	**0934-6530**	**0935-1102**
Sportsman 570 EFI EPS 14-15	0934-7214	**0934-6521**	**0934-6529**	**0935-1102**
Sportsman 570 EFI EPS Forest Quad 15	0934-7214	**0934-6521**	**0934-6529**	**0935-1102**
Sportsman 570 EFI EPS Forest Tractor 15	0934-7214	**0934-6521**	**0934-6529**	**0935-1102**
Sportsman 570 EFI EPS MD 15	0934-7214	**0934-6521**	**0934-6529**	**0935-1102**
Sportsman 570 EFI HD 16	0934-7214	**0934-6521**	**0934-6529**	**0935-1102**
Sportsman 570 EFI HD 17-18	**0934-6508**	**0934-6522**	**0934-6530**	**0935-1102**
Sportsman 570 EFI MD 15-16	0934-7214	**0934-6521**	**0934-6529**	**0935-1102**
Sportsman 570 EFI MD 17	**0934-6508**	**0934-6522**	**0934-6530**	**0935-1102**
Sportsman 570 EFI UTE 17-19	**0934-6508**	**0934-6522**	**0934-6530**	**0935-1102**
Sportsman 570 EFI UTE HD 15-16	0934-7214	**0934-6521**	**0934-6529**	**0935-1102**
Sportsman 570 EFI UTE HD EPS 14	0934-7214	**0934-6521**	**0934-6529**	**0935-1102**
Sportsman 570 EFI UTE MD 16	0934-7214	**0934-6521**	**0934-6529**	**0935-1102**
Sportsman 570 EFI UTE Tractor 16	0934-7214	**0934-6521**	**0934-6529**	**0935-1102**
Sportsman 570 EFI X2 EPS 15-16	0934-7214	**0934-6521**	**0934-6529**	**0935-1102**
Sportsman 570 EFI X2 EPS 17-20	**0934-6508**	**0934-6522**	**0934-6530**	**0935-1102**
Sportsman 570 EFI X2 EPS EU 15	0934-7214	**0934-6521**	**0934-6530**	**0935-1102**
Sportsman 570 EPS EU 17-18	**0934-6508**	**0934-6522**	**0934-6530**	**0935-1102**
Sportsman 570 EPS Quad 16	0934-7214	**0934-6521**	**0934-6529**	**0935-1102**
Sportsman 570 EPS Tractor 16	0934-7214	**0934-6521**	**0934-6529**	**0935-1102**
Sportsman 570 EPS UTE Quad 16	0934-7214	**0934-6521**	**0934-6529**	**0935-1102**
Sportsman 570 EPS Zug 16	0934-7214	**0934-6521**	**0934-6529**	**0935-1102**
Sportsman 570 EPS Zug 17-18	**0934-6508**	**0934-6522**	**0934-6530**	**0935-1102**
Sportsman 570 HD 15	0934-7214	**0934-6521**	**0934-6529**	**0935-1102**
Sportsman 570 HD EFI 14	0934-7214	**0934-6521**	**0934-6529**	**0935-1102**
Sportsman 570 SP 15-16	0934-7214	**0934-6521**	**0934-6529**	**0935-1102**

AVERTISSEMENT : VOIR PAGE 4 POUR DES INFORMATIONS IMPORTANTES CONCERNANT LES GARANTIES, LA CONFORMITÉ AUX NORMES DE CONTRÔLE DES ÉMISSIONS ET LA RÉGLEMENTATION RELATIVE AU BRUIT.

Les produits avec une référence GRIS GRAS sont nouveaux pour 2024.

JOINTS ET JOINTS SPY (SUITE)

MODÈLES	KIT DE JOINTS HAUT-MOTEUR - RÉF.	KIT DE JOINTS COMPLETS - RÉF.	KITS DE JOINTS COMPLETS AVEC JOINTS SPY - RÉF.	KIT DE JOINTS SPY MOTEUR - RÉF.
POLARIS (SUITE)				
Sportsman 570 SP 17- 20	**0934-6508**	**0934-6522**	**0934-6530**	**0935-1102**
Sportsman 570 SP EPS Quad 15-16	**0934-7214**	**0934-6521**	**0934-6529**	**0935-1102**
Sportsman 570 SP EPS Tractor 15-16	**0934-7214**	**0934-6521**	**0934-6529**	**0935-1102**
Sportsman 570 SP EPS Tractor 18-19	**0934-6508**	**0934-6522**	**0934-6530**	**0935-1102**
Sportsman 570 SP MD 15-16	**0934-7214**	**0934-6521**	**0934-6529**	**0935-1102**
Sportsman 570 Tractor 16	**0934-7214**	**0934-6521**	**0934-6529**	**0935-1102**
Sportsman 570 Tractor 17-19	**0934-6508**	**0934-6522**	**0934-6530**	**0935-1102**
Sportsman 570 X2 EPS MD 17	**0934-6508**	**0934-6522**	**0934-6530**	**0935-1102**
Sportsman 570 X2 EPS Tractor 17-18	**0934-6508**	**0934-6522**	**0934-6530**	**0935-1102**
Sportsman Forest 570 14	**0934-7214**	**0934-6521**	**0934-6529**	**0935-1102**
Sportsman Forest 570 EFI EPS 14-15	**0934-7214**	**0934-6521**	**0934-6529**	**0935-1102**
Sportsman Touring 570 EFI 14-16	**0934-7214**	**0934-6521**	**0934-6529**	**0935-1102**
Sportsman Touring 570 EFI 17-20	**0934-6508**	**0934-6522**	**0934-6530**	**0935-1102**
Sportsman Touring 570 EFI EPS 15-16	**0934-7214**	**0934-6521**	**0934-6529**	**0935-1102**
Sportsman Touring 570 EFI EPS MD 16	**0934-7214**	**0934-6521**	**0934-6529**	**0935-1102**
Sportsman Touring 570 EFI EPS MD 17	**0934-6508**	**0934-6522**	**0934-6530**	**0935-1102**
Sportsman Touring 570 EFI EPS Tractor 16	**0934-7214**	**0934-6521**	**0934-6529**	**0935-1102**
Sportsman Touring 570 EFI EU 15	**0934-7214**	**0934-6521**	**0934-6529**	**0935-1102**
Sportsman Touring 570 EFI INTL 14	**0934-7214**	**0934-6521**	**0934-6529**	**0935-1102**
Sportsman Touring 570 EFI MD 15	**0934-7214**	**0934-6521**	**0934-6529**	**0935-1102**
Sportsman Touring 570 EPS Quad 16	**0934-7214**	**0934-6521**	**0934-6529**	**0935-1102**
Sportsman Touring 570 EPS Tractor 17-19	**0934-6508**	**0934-6522**	**0934-6530**	**0935-1102**
Sportsman Touring 570 EPS Tractor SP 18-19	**0934-6508**	**0934-6522**	**0934-6530**	**0935-1102**
Sportsman Touring 570 Premium 20	**0934-6508**	**0934-6522**	**0934-6530**	**0935-1102**
Sportsman Touring 570 SP 15-16	**0934-7214**	**0934-6521**	**0934-6529**	**0935-1102**
Sportsman Touring 570 SP 17-20	**0934-6508**	**0934-6522**	**0934-6530**	**0935-1102**
Sportsman 600 4x4 03	-	-	-	**0935-1107**
Ranger 4x4 700 05-09	**0934-2080**	**0934-2071**	**0934-2091**	**0935-0395**
Ranger 4x4 700 Crew 08-09	**0934-2080**	**0934-2071**	**0934-2091**	**0935-0395**
Ranger 6X6 700 EFI 06-09	**0934-2080**	**0934-2071**	**0934-2091**	**0935-0395**
Sportsman 700 4x4 03	**0934-6504**	-	-	**0935-1107**
Sportsman 700 4x4 05-06	**0934-2080**	**0934-2071**	**0934-2091**	**0935-0395**
Sportsman 700 4x4 07	**0934-2080**	**0934-2071**	**0934-2091**	**0935-0395**
Sportsman 700 EFI 05-06	**0934-2080**	**0934-2071**	**0934-2091**	**0935-0395**
Sportsman 700 EFI 07	**0934-2080**	**0934-2071**	**0934-2091**	**0935-0395**
Sportsman X2 700 EFI 08	**0934-2080**	**0934-2071**	**0934-2091**	**0935-0395**
Forest 800 6X6 15	**0934-6011**	**0934-6516**	-	**0935-0395**
Ranger 4x4 800 EFI 10	**0934-2080**	**0934-2071**	**0934-2091**	**0935-0395**
Ranger 4x4 800 EFI 11-12	**0934-4830**	**0934-6518**	-	**0935-0395**
Ranger 4x4 800 EFI 13-14	**0934-4830**	**0934-6518**	-	**0935-0395**
Ranger 4x4 800 EFI Crew 10	**0934-2080**	**0934-2071**	**0934-2091**	**0935-0395**
Ranger 4x4 800 EFI Crew 11-12	**0934-4830**	**0934-6518**	-	**0935-0395**
Ranger 4x4 800 EFI Crew 13-14	**0934-4830**	**0934-6518**	-	**0935-0395**
Ranger 4x4 800 EFI Midsize 13-14	**0934-4830**	**0934-6518**	-	**0935-0395**
Ranger 6X6 800 10	**0934-2080**	**0934-2071**	**0934-2091**	**0935-0395**
Ranger 6X6 800 11-12	**0934-4830**	**0934-6518**	-	**0935-0395**
Ranger 6X6 800 13-16	**0934-4830**	**0934-6518**	-	**0935-0395**
Ranger XP 800 12	**0934-4830**	**0934-6518**	-	**0935-0395**
RZR 4 800 10	**0934-2080**	**0934-2071**	**0934-2091**	**0935-0395**
RZR 4 800 11-14	**0934-4830**	**0934-6518**	-	**0935-0395**
RZR 800 08-09	**0934-2080**	**0934-2071**	**0934-2091**	**0935-0395**
RZR 800 11	**0934-4830**	**0934-6518**	-	**0935-0395**
RZR 800 12-14	**0934-6011**	**0934-6516**	-	**0935-0395**
RZR S 800 09	**0934-2080**	**0934-2071**	**0934-2091**	**0935-0395**
RZR S 800 11-14	**0934-4830**	**0934-6518**	-	**0935-0395**
Sportsman 800 EFI 05-09	**0934-2080**	**0934-2071**	**0934-2091**	**0935-0395**
Sportsman 800 EFI 10	**0934-2080**	**0934-6516**	**0934-2091**	**0935-0395**
Sportsman 800 EFI 11-14	**0934-6011**	**0934-6516**	-	**0935-0395**
Sportsman 800 EFI 6X6 09-10	**0934-2080**	**0934-2071**	**0934-2091**	**0935-0395**
Sportsman 800 EFI 6X6 11-14	**0934-6011**	**0934-6516**	-	**0935-0395**
Sportsman 800 EFI 6X6 Forest 13-14	**0934-6011**	**0934-6516**	-	**0935-0395**
Sportsman 800 EFI Forest 14	**0934-6011**	**0934-6516**	-	**0935-0395**
Sportsman 800 HO EFI 09	**0934-2080**	**0934-2071**	**0934-2091**	**0935-0395**
Sportsman Forest 800 EFI 12-13	**0934-6011**	**0934-6516**	-	**0935-0395**
Sportsman Touring 800 EFI 08-09	**0934-2080**	**0934-2071**	**0934-2091**	**0935-0395**
Sportsman X2 800 EFI 07-09	**0934-2080**	**0934-2071**	**0934-2091**	**0935-0395**
Scrambler 850 15-16	**0934-6019**	**0934-7209**	-	**0935-1103**
Scrambler 850 17-20	**0934-6019**	**0934-7209**	-	**0935-1103**
Scrambler 850 EU 15	**0934-6019**	**0934-7209**	-	**0935-1103**
Scrambler 850 HO/EPS 13	**0934-4826**	**0934-7209**	-	**0935-1103**
Scrambler 850 HO/EPS 14	**0934-6019**	**0934-7209**	-	**0935-1103**
Scrambler 850 MD 15	**0934-6019**	**0934-7209**	-	**0935-1103**
Scrambler 850 XP HO EPS 14	**0934-6019**	**0934-7209**	-	**0935-1103**
Scrambler 850 XP HO EPS INTL 14	**0934-6019**	**0934-7209**	-	**0935-1103**

Suite de la section JOINTS ET JOINTS SPY page suivante.

AVERTISSEMENT : VOIR PAGE 4 POUR DES INFORMATIONS IMPORTANTES CONCERNANT LES GARANTIES, LA CONFORMITÉ AUX NORMES DE CONTRÔLE DES ÉMISSIONS ET LA RÉGLEMENTATION RELATIVE AU BRUIT.

Les produits avec une référence **GRIS GRAS** sont nouveaux pour 2024.

JOINTS ET JOINTS SPY (SUITE)

MODÈLES	KIT DE JOINTS HAUT-MOTEUR RÉF.	KIT DE JOINTS COMPLETS RÉF.	KITS DE JOINTS COMPLETS AVEC JOINTS SPY RÉF.	KIT DE JOINTS SPY MOTEUR - RÉF.
POLARIS (SUITE)				
Sportsman 850 High Lifter 16-20	**0934-6019**	**0934-7209**	-	**0935-1103**
Sportsman 850 SP 15-16	**0934-6019**	**0934-7209**	-	**0935-1103**
Sportsman 850 SP 17-18	**0934-6019**	**0934-7209**	-	**0935-1103**
Sportsman 850 WV 14	**0934-6019**	**0934-7209**	-	**0935-1103**
Sportsman 850 XP HO EPS MD 15	**0934-6019**	**0934-7209**	-	**0935-1103**
Sportsman Forest 850 11-13	**0934-4826**	**0934-7206**	-	**0935-1103**
Sportsman Forest 850 14-15	**0934-6019**	**0934-7209**	-	**0935-1103**
Sportsman Forest 850 EU 15	**0934-6019**	**0934-7209**	-	**0935-1103**
Sportsman Touring 850 EPS 14	**0934-6019**	**0934-7209**	-	**0935-1103**
Sportsman Touring 850 INTL 14	**0934-6019**	**0934-7209**	-	**0935-1103**
Sportsman Touring 850 SP 15-16	**0934-6019**	**0934-7209**	-	**0935-1103**
Sportsman Touring 850 SP 17-20	**0934-6019**	**0934-7209**	-	**0935-1103**
Sportsman Touring 850 SP EU 15	**0934-6019**	**0934-7209**	-	**0935-1103**
Sportsman Touring 850 SP MD 15	**0934-6019**	**0934-7209**	-	**0935-1103**
Sportsman Touring EPS 850 10	**0934-4826**	**0934-7206**	-	**0935-1103**
Sportsman Touring EPS 850 11-13	**0934-4826**	**0934-7206**	-	**0935-1104**
Sportsman Touring EPS 850 HO 13	**0934-4826**	**0934-7206**	-	**0935-1104**
Sportsman X2 850 11	**0934-4826**	**0934-7206**	-	**0935-1104**
Sportsman XP 850 09-13	**0934-4826**	**0934-7206**	-	**0935-1104**
Sportsman XP 850 EPS 10-13	**0934-4826**	**0934-7206**	-	**0935-1104**
Sportsman XP 850 EPS 14	**0934-6019**	**0934-7209**	-	**0935-1103**
ACE 900 EFI EPS 16	**0934-4832**	-	-	**0935-1201**
ACE 900 EPS XC 17-19	**0934-4832**	-	-	**0935-1201**
Ranger 900 Crew 14-15	**0934-4832**	-	-	**0935-1200**
Ranger 900 Crew 16	**0934-4832**	-	-	**0935-1201**
Ranger 900 Crew 17-19	**0934-4832**	-	-	**0935-1201**
Ranger 900 Crew EPS 14-15	**0934-4832**	-	-	**0935-1200**
Ranger 900 Crew EPS 16	**0934-4832**	-	-	**0935-1201**
Ranger 900 Crew EPS 17-19	**0934-4832**	-	-	**0935-1201**
Ranger 900 XP 13-15	**0934-4832**	-	-	**0935-1200**
Ranger 900 XP 16	**0934-4832**	-	-	**0935-1201**
Ranger 900 XP 17-19	**0934-4832**	-	-	**0935-1201**
Ranger 900 XP Crew 18	**0934-4832**	-	-	**0935-1201**
Ranger 900 XP EPS 18-19	**0934-4832**	-	-	**0935-1201**
Ranger 900 XP EU 15	**0934-4832**	-	-	**0935-1200**
Ranger 900 XP EU 16	**0934-4832**	-	-	**0935-1201**
Ranger 900 XP High Lifter 16	**0934-4832**	-	-	**0935-1201**
Ranger 900D HIPPO MPS 14	-	-	-	**0935-1200**
Ranger Diesel HST/Deluxe 14	-	-	-	**0935-1200**
Ranger Diesel INTL 14	-	-	-	**0935-1200**
RZR 4 900 15	**0934-4832**	-	-	**0935-1200**
RZR 4 900 16	**0934-4832**	-	-	**0935-1201**
RZR 4 900 17	**0934-4832**	-	-	**0935-1201**
RZR 4 900 18	**0934-4832**	-	-	-
RZR 4 XP 900 12-14	**0934-4833**	**0934-6520**	**0934-6528**	**0935-1200**
RZR 4 XP Jagged X 13	**0934-4833**	**0934-6520**	**0934-6528**	**0935-1200**
RZR 900 50 55 Inch 15	**0934-4832**	-	-	**0935-1200**
RZR 900 50 55 Inch 16	**0934-4832**	-	-	**0935-1201**
RZR 900 50 55 Inch 17	**0934-4832**	-	-	**0935-1201**
RZR 900 50 Inch 18-20	**0934-4832**	-	-	-
RZR 900 50 Inch EPS 18-20	**0934-4832**	-	-	-
RZR 900 50 Inch MD 17	**0934-4832**	-	-	**0935-1201**
RZR 900 60 Inch 16	**0934-4832**	-	-	**0935-1201**
RZR 900 60 Inch 17	**0934-4832**	-	-	**0935-1201**
RZR 900 60 Inch 18-19	**0934-4832**	-	-	-
RZR 900 S 60 Inch 20	**0934-4832**	-	-	-
RZR XP 900 11-14	**0934-4833**	**0934-6520**	**0934-6528**	**0935-1200**
General 1000 EPS 16-17	**0934-4832**	-	-	**0935-1201**
General 1000 EPS 18-19	**0934-4832**	-	-	-
General 1000 EPS Deluxe 19-20	**0934-4832**	-	-	-
General 1000 EPS Premium 19-20	**0934-4832**	-	-	-
General 1000 EPS Sport 20	**0934-4832**	-	-	-
General 4 1000 EPS 18-20	**0934-4832**	-	-	-
General XP 1000 EPS 20	**0934-4832**	-	-	-
General XP 4 1000 EPS Deluxe 20	**0934-4832**	-	-	-
Ranger 1000 EPS 20	**0934-4832**	-	-	-
Ranger 1000 EPS BASE 18-19	**0934-4832**	-	-	-
Ranger 1000 EPS Crew 20	**0934-4832**	-	-	-
Ranger 1000 EPS Full Size Crew 20	**0934-4832**	-	-	-
Ranger 1000 EPS HD MD 19	**0934-4832**	-	-	-
Ranger 1000 EPS Texas Edition 20	**0934-4832**	-	-	-
Ranger XP 1000 17	**0934-4832**	-	-	**0935-1201**
Ranger XP 1000 Crew 17	**0934-4832**	-	-	**0935-1201**
Ranger XP 1000 Crew EPS 17	**0934-4832**	-	-	**0935-1201**

AVERTISSEMENT : | VOIR PAGE 4 POUR DES INFORMATIONS IMPORTANTES CONCERNANT LES GARANTIES, LA CONFORMITÉ AUX NORMES DE CONTRÔLE DES ÉMISSIONS ET LA RÉGLEMENTATION RELATIVE AU BRUIT.

Les produits avec une référence **GRIS GRAS** sont nouveaux pour 2024.

JOINTS ET JOINTS SPY (SUITE)

MODÈLES	KIT DE JOINTS HAUT-MOTEUR RÉF.	KIT DE JOINTS COMPLETS RÉF.	KITS DE JOINTS COMPLETS AVEC JOINTS SPY RÉF.	KIT DE JOINTS SPY MOTEUR - RÉF.
POLARIS (SUITE)				
Ranger XP 1000 Crew High Lifter 17	**0934-4832**	-	-	**0935-1201**
Ranger XP 1000 Crew Hunter 17	**0934-4832**	-	-	**0935-1201**
Ranger XP 1000 Crew Nstr 17	**0934-4832**	-	-	**0935-1201**
Ranger XP 1000 EPS 17	**0934-4832**	-	-	**0935-1201**
Ranger XP 1000 EPS 20	**0934-4832**	-	-	-
Ranger XP 1000 EPS Crew 20	**0934-4832**	-	-	-
Ranger XP 1000 EPS Crew MUD 19-20	**0934-4832**	**0934-0430**	-	-
Ranger XP 1000 EPS Crew NSTR 18-19	**0934-4832**	**0934-0430**	-	-
Ranger XP 1000 EPS Crew NSTR 20	**0934-4832**	-	-	-
Ranger XP 1000 EPS Crew Texas Edition 20	**0934-4832**	-	-	-
Ranger XP 1000 EPS MUD 20	**0934-4832**	-	-	-
Ranger XP 1000 EPS NSTR 20	**0934-4832**	-	-	-
Ranger XP 1000 High Lifter 17	**0934-4832**	-	-	**0935-1201**
Ranger XP 1000 Hunter 17	**0934-4832**	-	-	**0935-1201**
Ranger XP 1000 NSTR 17	**0934-4832**	-	-	**0935-1201**
Ranger XP 1000 Ranch 17	**0934-4832**	-	-	**0935-1201**
RZR 1000 60 Inch 16-17	**0934-4832**	-	-	**0935-1201**
RZR 1000 60 Inch 18-19	**0934-4832**	**0934-0430**	-	-
RZR 1000 60 Inch 20	**0934-4832**	-	-	-
RZR RS1 18-19	**0934-4832**	**0934-0430**	-	-
RZR RS1 20	**0934-4832**	-	-	-
RZR S4 1000 19	**0934-4832**	-	-	-
RZR S4 1000 20	**0934-4832**	-	-	-
RZR XP 1000 14-15	**0934-4832**	-	-	**0935-1200**
RZR XP 1000 16-17	**0934-4832**	-	-	**0935-1201**
RZR XP 1000 18-19	**0934-4832**	-	-	-
RZR XP 1000 20	**0934-4832**	-	-	-
RZR XP 1000 Dynamix 19	**0934-4832**	-	-	-
RZR XP 1000 High Lifter 16	**0934-4832**	-	-	**0935-1201**
RZR XP 1000 High Lifter 18-19	**0934-4832**	-	-	-
RZR XP 1000 High Lifter 20	**0934-4832**	-	-	-
RZR XP 1000 INTL 15	**0934-4832**	-	-	**0935-1200**
RZR XP 1000 LE 20	**0934-4832**	-	-	-
RZR XP 1000 Premium 20	**0934-4832**	-	-	-
RZR XP 1000 Ride Command 17	**0934-4832**	-	-	**0935-1201**
ZR XP 1000 Ride Command 18-19	**0934-4832**	-	-	-
RZR XP 1000 Trails & RocksS 18-19	**0934-4832**	-	-	-
RZR XP 1000 Trails & RocksS 20	**0934-4832**	-	-	-
RZR XP 4 1000 14-15	**0934-4832**	-	-	**0935-1200**
RZR XP 4 1000 18-19	**0934-4832**	-	-	-
RZR XP 4 1000 20	**0934-4832**	-	-	-
RZR XP 4 1000 Dynamix 19	**0934-4832**	-	-	-
RZR XP 4 1000 High Lifter 18-19	**0934-4832**	-	-	-
RZR XP 4 1000 High Lifter 20	**0934-4832**	-	-	-
RZR XP 4 1000 Ride Command 18-19	**0934-4832**	-	-	-
RZR XP 4 Turbo 16	**0934-4832**	-	-	**0935-1201**
RZR XP 4 Turbo 17	**0934-6509**	-	-	**0935-1201**
RZR XP 4 Turbo 19	-	**0934-6524**	-	-
RZR XP 4 Turbo S 19	-	**0934-6524**	-	-
RZR XP Turbo 16	**0934-4832**	-	-	**0935-1201**
RZR XP Turbo 17	**0934-6509**	-	-	**0935-1201**
RZR XP Turbo 19	-	**0934-6524**	-	-
RZR XP Turbo MD 16	**0934-4832**	-	-	**0935-1201**
RZR XP Turbo S 18-19	-	**0934-6524**	-	-
RZR XP Turbo Tractor 17	**0934-6509**	-	-	**0935-1201**
Scrambler 1000 MD 15	**0934-4827**	**0934-7207**	-	**0935-1103**
Scrambler 1000 MD 17	**0934-4827**	**0934-7207**	-	**0935-1103**
Scrambler 1000 Tractor 16	**0934-4827**	**0934-7207**	-	**0935-1103**
Scrambler 1000 Tractor 17-18	**0934-4827**	**0934-7207**	-	**0935-1103**
Scrambler 1000 XP 15-16	**0934-4827**	**0934-7207**	-	**0935-1103**
Scrambler 1000 XP 17-18	**0934-4827**	**0934-7207**	-	**0935-1103**
Scrambler 1000 XP 55 20	**0934-4827**	**0934-7207**	-	**0935-1103**
Scrambler 1000 XP EU 15	**0934-4827**	**0934-7207**	-	**0935-1103**
Scrambler 1000 XP HO EPS 14-15	**0934-4827**	**0934-7207**	-	**0935-1103**
Scrambler 1000 XP HO EPS INTL 14	**0934-4827**	**0934-7207**	-	**0935-1103**
Sportsman 1000 High Lifter 16	**0934-4827**	**0934-7207**	-	**0935-1103**
Sportsman 1000 High Lifter 17-20	**0934-4827**	**0934-7207**	-	**0935-1103**
Sportsman 1000 MD 15	**0934-4827**	**0934-7207**	-	**0935-1103**
Sportsman 1000 XP 15-16	**0934-4827**	**0934-7207**	-	**0935-1103**
Sportsman 1000 XP 17-18	**0934-4827**	**0934-7207**	-	**0935-1103**
Sportsman 1000 XP 55 20	**0934-4827**	**0934-7207**	-	**0935-1103**
Sportsman 1000 XP Tractor 17-18	**0934-4827**	**0934-7207**	-	**0935-1103**
Sportsman Forest 1000 EU 15	**0934-4827**	**0934-7207**	-	**0935-1103**
Sportsman Touring 1000 15-17	**0934-4827**	**0934-7207**	-	**0935-1103**

Suite de la section JOINTS ET JOINTS SPY page suivante.

AVERTISSEMENT : VOIR PAGE 4 POUR DES INFORMATIONS IMPORTANTES CONCERNANT LES GARANTIES, LA CONFORMITÉ AUX NORMES DE CONTRÔLE DES ÉMISSIONS ET LA RÉGLEMENTATION RELATIVE AU BRUIT.

Les produits avec une référence **GRIS GRAS** sont nouveaux pour 2024.

JOINTS ET JOINTS SPY (SUITE)

MODÈLES	KIT DE JOINTS HAUT-MOTEUR - RÉF.	KIT DE JOINTS COMPLETS - RÉF.	KITS DE JOINTS COMPLETS AVEC JOINTS SPY - RÉF.	KIT DE JOINTS SPY MOTEUR - RÉF.
POLARIS (SUITE)				
Sportsman Touring 1000 18-20	**0934-4827**	**0934-7207**	**-**	**0935-1103**
Sportsman Touring 1000 Tractor 18	**0934-4827**	**0934-7207**	**-**	**0935-1103**
SUZUKI				
LT-A50 02-05	**0934-0088**	**-**	**0934-2082**	**-**
LT-80 87-06	**0934-0087**	**0934-0151**	**0934-2081**	**0935-0378**
LT-250R 85-86	**-**	**-**	**M811834**	**-**
LT-250R 87-92	**-**	**-**	**M811822**	**M822148**
LT-4WD 250 Quad Runner 87-98	**M810810**	**M808810**	**-**	**-**
LT-F250 2WD 88-01	**M810810**	**M808810**	**-**	**-**
LT-F250 Ozark 02-14	**0934-0695**	**0934-0684**	**-**	**-**
LT-F250F 4WD Quad Runner 99-02	**M810810**	**M808810**	**-**	**-**
LT-Z250 04-05	**0934-0695**	**0934-0684**	**-**	**-**
LT-Z250 06	**0934-0695**	**0934-0684**	**0934-1676**	**-**
LT-Z250 07-09	**0934-0695**	**0934-0684**	**-**	**-**
LT-F300F King Quad 99-02	**M810832**	**M808832**	**-**	**0935-1199**
LT-F4WDX King Quad 300 91-98	**M810832**	**M808832**	**-**	**0935-1199**
LT-A400 2WD King Quad 08-09	**M810846**	**-**	**0934-0444**	**0935-0822**
LT-A400 Eiger 2WD 02-07	**M810846**	**0934-0443**	**0934-0444**	**0935-0822**
LT-A400F 4WD King Quad 08-13	**M810846**	**-**	**-**	**0935-0822**
LT-A400F 4WD King Quad 14-15	**M810846**	**-**	**-**	**0935-0822**
LT-A400F 4WD King Quad 16	**M810846**	**-**	**-**	**-**
LT-A400F 4WD King Quad 17-20	**M810846**	**-**	**-**	**-**
LT-A400F Eiger 4WD 02-07	**M810846**	**0934-0443**	**0934-0444**	**0935-0822**
LT-F400 2WD King Quad 08-09	**M810846**	**-**	**0934-4586**	**-**
LT-F400 Eiger 2WD 02-07	**M810846**	**-**	**0934-4586**	**-**
LT-F400F 4WD King Quad 08-12	**M810846**	**-**	**0934-4586**	**-**
LT-F400F Eiger 4WD 02-07	**M810846**	**-**	**0934-4586**	**-**
LT-Z400 03-08	**M810847**	**M808847**	**0934-1676**	**M822201**
LT-Z400 09-14	**M810847**	**-**	**-**	**-**
LT-R450 06-08	**0934-1176**	**0934-1173**	**0934-1680**	**0935-0386**
LT-R450 09	**0934-1176**	**-**	**-**	**0935-0386**
LT-500R 87	**M810835**	**-**	**-**	**-**
LT-A500F Quad Master Auto 00-01	**M810828**	**0934-7203**	**0934-0119**	**-**
LT-A500F Vinson 02-07	**M810828**	**0934-7203**	**0934-0119**	**-**
LT-F500F 98-02	**M810828**	**-**	**M811828**	**-**
LT-F500F Vinson 03-07	**M810828**	**-**	**M811828**	**-**
LTV-700F Twin Peaks 04-06	**0934-0694**	**-**	**0934-0702**	**0935-0022**
YAMAHA				
YFM50 Raptor 04-08	**0934-2074**	**-**	**-**	**-**
YFM80 Badger 85-01	**0934-1431**	**0934-1428**	**-**	**-**
YFM80 Grizzly 05-08	**0934-1431**	**0934-1428**	**-**	**-**
YFM80 Raptor 02-08	**0934-1431**	**0934-1428**	**-**	**-**
YFA1 89-04	**0934-2075**	**0934-2063**	**-**	**-**
YFM125 Grizzly 04-13	**0934-2075**	**0934-2063**	**-**	**-**
YFS200 Blaster 88-06	**M810811**	**M808811**	**M811811**	**M822153**
YFB250 Timberwolf 92-98	**M810824**	**0934-4578**	**0934-4587**	**-**
YFB250FW Timberwolf 94-00	**M810824**	**-**	**-**	**-**
YFM 250 Raptor 08-13	**0934-1705**	**-**	**0934-1707**	**-**
YFM250 Beartracker 99-04	**M810824**	**0934-4578**	**0934-4587**	**-**
YFM250 Big Bear 07-09	**M810824**	**0934-4578**	**0934-4587**	**-**
YFM250 Moto-4 89-91	**M810824**	**0934-4578**	**0934-4587**	**-**
YFM250B Bruin 05-06	**M810824**	**0934-4578**	**0934-4587**	**-**
YFM350 Grizzly IRS 07-11	**M810813**	**0934-0683**	**0934-0703**	**-**
YFM350 Raptor 04-13	**M810813**	**M808813**	**M811813**	**M822155**
YFM350 Warrior 87-04	**M810813**	**M808813**	**M811813**	**M822155**
YFM350BA Bruin 2WD 04-06	**M810813**	**0934-0683**	**0934-0703**	**-**
YFM350ER Moto-4 87-95	**0934-6505**	**-**	**-**	**-**
YFM350FA Bruin 4WD 04-06	**M810813**	**0934-0683**	**0934-0703**	**-**
YFM350FGW Grizzly 4WD 07-14	**M810813**	**0934-0683**	**0934-0703**	**-**
YFM350FW Big Bear 87-96	**0934-6505**	**-**	**-**	**-**
YFM350FW Big Bear 97-99	**M810813**	**0934-0155**	**0934-0127**	**0935-0821**
YFM350GW Grizzly 2WD 07-11	**M810813**	**0934-0683**	**0934-0703**	**-**
YFM350U Big Bear 96-99	**0934-6505**	**-**	**-**	**-**
YFM35FX Wolverine 95-05	**M810813**	**0934-0155**	**0934-0127**	**0935-0821**
YFM35X Wolverine 06-09	**M810813**	**0934-0683**	**0934-0703**	**-**
YFZ350 Banshee 87-09	**M810812**	**M808812**	**M811812**	**M822154**
YFM400 Big Bear 2WD 00-04	**M810813**	**0934-0155**	**0934-0127**	**0935-0821**
YFM400 Big Bear 4WD 00-06	**M810813**	**0934-0155**	**0934-0127**	**0935-0821**
YFM400 Big Bear IRS 07-12	**M810813**	**0934-0155**	**0934-0127**	**0935-0821**
YFM400 Grizzly IRS 07-08	**0934-0691**	**0934-0679**	**0934-0699**	**0935-0381**
YFM400 Kodiak 2WD 00-04	**0934-0691**	**0934-0679**	**0934-0699**	**0935-0381**
YFM400 Kodiak 4WD 93-98	**0934-6505**	**-**	**-**	**-**
YFM400 Kodiak 4WD 99	**M810813**	**0934-0155**	**0934-0127**	**0935-0821**
YFM400 Kodiak 4WD 00-06	**0934-0691**	**0934-0679**	**0934-0699**	**0935-0381**
450 Rhino 06-09	**0934-0691**	**0934-0679**	**0934-0699**	**0935-0381**

AVERTISSEMENT : | VOIR PAGE 4 POUR DES INFORMATIONS IMPORTANTES CONCERNANT LES GARANTIES, LA CONFORMITÉ AUX NORMES DE CONTRÔLE DES ÉMISSIONS ET LA RÉGLEMENTATION RELATIVE AU BRUIT.

Les produits avec une référence **GRIS GRAS** sont nouveaux pour 2024.

JOINTS ET JOINTS SPY (SUITE)

MODÈLES	KIT DE JOINTS HAUT-MOTEUR - RÉF.	KIT DE JOINTS COMPLETS - RÉF.	KITS DE JOINTS COMPLETS AVEC JOINTS SPY - RÉF.	KIT DE JOINTS SPY MOTEUR - RÉF.
YAMAHA (SUITE)				
Kodiak 450 4WD 18-20	-	-	-	**0935-0381**
Kodiak 450 EPS 4WD 18-20	-	-	-	**0935-0381**
Kodiak 450 EPS 4WD Armor Grey 18	-	-	-	**0935-0381**
Kodiak 450 EPS 4WD SE 20	-	-	-	**0935-0381**
YFM450 Grizzly EPS 11-14	**0934-0691**	**0934-0679**	**0934-0699**	**0935-0381**
YFM450 Grizzly IRS 07-14	**0934-0691**	**0934-0679**	**0934-0699**	**0935-0381**
YFM450 Kodiak 03-06	**0934-0691**	**0934-0679**	**0934-0699**	**0935-0381**
YFM45FX Wolverine 450 4x4 06-10	**0934-0691**	**0934-0679**	**0934-0699**	**0935-0381**
YFZ450 04-13	**0934-4583**	**0934-0430**	**0934-1678**	**0935-0023**
YFZ450R 09-20	**0934-2079**	**0934-2070**	**0934-2090**	**0935-0393**
YFZ450X 10-11	**0934-2079**	**0934-2070**	**0934-2090**	**0935-0393**
YFM550 Grizzly 09-14	**0934-4584**	-	**0934-4589**	-
YFM550 Grizzly EPS 09-14	**0934-4584**	-	**0934-4589**	-
YFM600 Grizzly 98-01	**M810833**	**M808833**	**M811833**	**0935-0819**
660 Rhino 04-07	**0934-0432**	**0934-0433**	**0934-0434**	**0935-0025**
YFM660 Grizzly 02-08	**0934-0432**	**0934-0433**	**0934-0434**	-
YFM660R Raptor 01-05	**M810852**	**0934-0435**	**0934-0436**	**0935-0025**
700 Rhino FI 08-13	**0934-1704**	**0934-2068**	**0934-2088**	-
Kodiak 700 4WD 19-20	0934-7211	-	-	-
Kodiak 700 EPS 4WD 19-20	0934-7211	-	-	-
Kodiak 700 EPS 4WD Hunter 19-20	0934-7211	-	-	-
Kodiak 700 EPS 4WD SE 19-20	0934-7211	-	-	-
VIKing 700 14-15	**0934-1704**	**0934-2068**	**0934-2088**	-
VIKing 700 16-17	**0934-1704**	**0934-2068**	**0934-2088**	-
VIKing 700 18	0934-7211	-	-	-
VIKing 700 19-20	0934-7211	-	-	-
VIKing 700 EPS 18	0934-7211	-	-	-
VIKing 700 EPS 19-20	0934-7211	-	-	-
VIKing 700 EPS Red/Green 18	0934-7211	-	-	-
VIKing 700 VI EPS 15	**0934-1704**	**0934-2068**	**0934-2088**	-
VIKing 700 VI EPS 16-17	**0934-1704**	**0934-2068**	**0934-2088**	-
VIKing 700 VI EPS 18	0934-7211	-	-	-
VIKing 700 VI EPS 19-20	0934-7211	-	-	-
VIKing 700 VI EPS Hunter 18	0934-7211	-	-	-
VIKing 700 VI EPS Hunter 19-20	0934-7211	-	-	-
VIKing 700 VI EPS Ranch 18	0934-7211	-	-	-
VIKing 700 VI EPS Ranch 19-20	0934-7211	-	-	-
YFM700 Grizzly 07-13	**0934-1704**	**0934-2068**	**0934-2088**	-
YFM700 Grizzly 14-15	0934-7211	-	**0934-6025**	-
YFM700 Grizzly EPS 08-13	**0934-1704**	**0934-2068**	**0934-2088**	-
YFM700 Grizzly EPS 14-15	0934-7211	-	**0934-6025**	-
YFM700 Grizzly EPS 19-20	0934-7211	-	-	-
YFM700 Grizzly EPS Hunter 19-20	0934-7211	-	-	-
YFM700 Grizzly EPS SE 19-20	0934-7211	-	-	-
YFM700 Grizzly EPS XT-R 20	0934-7211	-	-	-
YFM700R Raptor 06-14	**0934-1704**	**0934-1702**	**0934-1706**	**0935-0389**
YFM700R Raptor 15-20	0934-7211	-	**0934-6026**	**0935-0389**

JOINTS DE CARTER D'EMBRAYAGE/JOINTS DE CACHE-CULASSE

CONVIENT POUR LES MODÈLES	KIT DE JOINTS D'EMBRAYAGE EXTERNE - RÉF.	JOINT DE CARTER LATÉRAL D'EMBRAYAGE INTERNE - RÉF.	JOINT DE CACHE-CULASSE - RÉF.
ARCTIC CAT			
250 2x4 99-05	-	**0934-1425**	-
250 4x4 01-05	-	**0934-1425**	-
300 2x4 98-04	-	**0934-1425**	-
300 4x4 98-05	-	**0934-1425**	-
400 DVX 04-08	-	**0934-1407**	**0934-1466**
HONDA			
TRX200 90-97	-	**0934-1414**	-
TRX200D 90-97	-	**0934-1414**	-
TRX200SX 86-88	-	**0934-1414**	-
ATC250ES 85-87	-	**0934-1420**	-
ATC250R 85-86	-	**0934-1422**	-
ATC250SX 85-87	-	**0934-1420**	-
TRX250 Fourtrax 85-87	-	**0934-1420**	-
TRX250 Recon 97-01	-	**0934-1409**	-
TRX250R 86-89	-	**0934-1422**	-
TRX250TE Recon 02-21	-	**0934-1409**	-

CONVIENT POUR LES MODÈLES	KIT DE JOINTS D'EMBRAYAGE EXTERNE - RÉF.	JOINT DE CARTER LATÉRAL D'EMBRAYAGE INTERNE - RÉF.	JOINT DE CACHE-CULASSE - RÉF.
HONDA (SUITE)			
TRX250TM Recon 02-21	-	**0934-1409**	-
TRX250X/EX Sportrax 01-02	-	**0934-1409**	-
TRX250X/EX Sportrax 03-21	-	**0934-1409**	-
TRX300 Fourtrax 88-00	-	**0934-1420**	-
TRX300FW Fourtrax 4x4 88-00	-	**0934-1420**	-
TRX350 86-87	-	**0934-1420**	-
TRX350D 87-89	-	**0934-1420**	-
TRX400EX 99-04	-	**0934-1419**	-
TRX400EX 05-08	-	**0934-1415**	-
TRX400FW Fourtrax Foreman 4x4 95-03	-	**0934-1406**	-
TRX400X 09-14	-	**0934-1415**	-
TRX450ER 06-14	**M817716**	-	**0934-1463**
TRX450ES 98-01	-	**0934-1406**	-
TRX450FE 02-04	-	**0934-1406**	-
TRX450FM 02-04	-	**0934-1406**	-

Suite de la section JOINTS ET JOINTS SPY page suivante.

AVERTISSEMENT : VOIR PAGE 4 POUR DES INFORMATIONS IMPORTANTES CONCERNANT LES GARANTIES, LA CONFORMITÉ AUX NORMES DE CONTRÔLE DES ÉMISSIONS ET LA RÉGLEMENTATION RELATIVE AU BRUIT.

Les produits avec une référence **GRIS GRAS** sont nouveaux pour 2024.

ÉCHAPPEMENT
LAMES À NEIGE ET ACCESSOIRES
TREUILS ET FIXATIONS
AUDIO
ACCESSOIRES GÉNÉRAUX ET CADENAS/ ANTIVOLS
PORTE-BAGAGES ET ACCESSOIRES
COFFRES, BAGAGES ET RANGEMENT
PIÈCES PLASTIQUES ET DE CARÉNAGE
PARE-CHOCS ET PROTECTIONS
GUIDONS ET COMMANDES
ROUES ET ACCESSOIRES
FREINS
COURROIES, CHAÎNES, PIGNONS ET COURONNES
TRANSMISSION
SUSPENSION
MOTEUR ET REFROIDISSEMENT
ADMISSION
ÉLECTRICITÉ
ÉCLAIRAGE
OUTILLAGE ET PROMOTION
INDEX

JOINTS ET JOINTS SPY (SUITE)

JOINTS DE CARTER D'EMBRAYAGE/JOINTS DE CACHE-CULASSE (SUITE)

CONVIENT POUR LES MODÈLES	KIT DE JOINTS D'EMBRAYAGE EXTERNE - RÉF.	JOINT DE CARTER LATÉRAL D'EMBRAYAGE INTERNE - RÉF.	JOINT DE CACHE-CULASSE - RÉF.
HONDA (SUITE)			
TRX450R 04-05	**M817716**	-	-
TRX450R 06-09	**M817716**	-	**0934-1463**
TRX450S 98-01	-	**0934-1406**	-
KAWASAKI			
KLF220 Bayou 88-02	-	**0934-1424**	-
KFX250 Mojave 87	-	**0934-1423**	-
KFX250 Mojave 88-04	-	**0934-1423**	-
KLF250 Bayou 03-11	-	**0934-1424**	-
KFX400 03-06	-	**0934-1407**	**0934-1466**
KFX450R 08-14	**0934-1265**	-	**0934-1471**
POLARIS			
Outlaw 500 06-07	-	**0934-1417**	-
Predator 500 03-04	-	**0934-1413**	-
Predator 500 05-07	-	**0934-1417**	-
SUZUKI			
LT-4WD 250 Quad Runner 87-98	-	**0934-1425**	-
LT-F250 2WD 88-01	-	**0934-1425**	-
LT-F250F 4WD Quad Runner 99-02	-	**0934-1425**	-

CONVIENT POUR LES MODÈLES	KIT DE JOINTS D'EMBRAYAGE EXTERNE - RÉF.	JOINT DE CARTER LATÉRAL D'EMBRAYAGE INTERNE - RÉF.	JOINT DE CACHE-CULASSE - RÉF.
SUZUKI (SUITE)			
LT-F300F King Quad 99-02	-	**0934-1425**	-
LT-F4WDX King Quad 300 91-98	-	**0934-1425**	-
LT-Z400 03-08	-	**0934-1407**	**0934-1466**
LT-Z400 09-14	-	**0934-2093**	**0934-1466**
LT-R450 06-08	**0934-2094**	**0934-1418**	**0934-1465**
LT-R450 09	**0934-2094**	**0934-1418**	**0934-1465**
YAMAHA			
YFS200 Blaster 88-06	-	**0934-1426**	-
YFM 250 Raptor 08-13	-	**0934-1709**	-
YFZ350 Banshee 87-09	-	**0934-1427**	-
YFZ450 04-13	**0934-0580**	**0934-1410**	**0934-1469**
YFZ450R 09-22	**0934-0580**	-	**0934-1470**
YFZ450X 10-11	**0934-0580**	-	**0934-1470**
YFM600 Grizzly 98-01	-	**0934-1408**	-
YFM660R Raptor 01-05	-	**0934-1411**	-
YFM700R Raptor 06-14	-	**0934-1708**	-
YFM700R Raptor 15-22	-	**0934-1708**	-



0934-5835

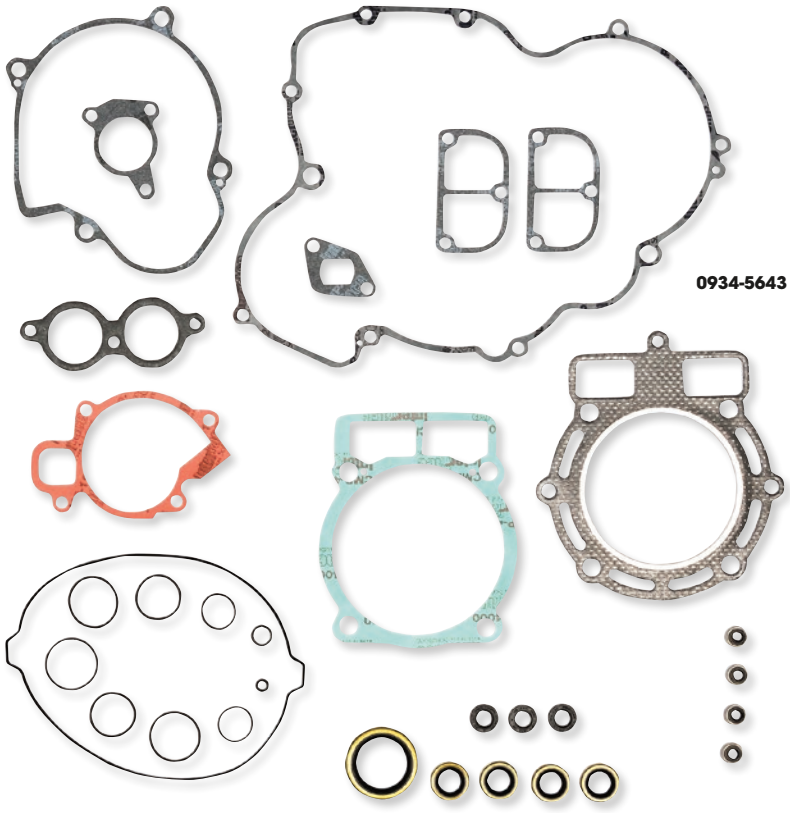

0934-5643

KITS DE JOINTS

KITS DE JOINTS COMPLETS

- Incluent les joints, les pièces en caoutchouc et les joints de queue de soupape nécessaires au reconditionnement respectif des haut-moteur et des moteurs complets

MODÈLES	JOINT DE CARTER D'EMBRAYAGE	KITS DE JOINTS COMPLETS
HONDA		
TRX400EX 99-04	**0934-5813**	-
TRX450R/ER 04-14	**0934-5811**	-
KAWASAKI		
KFX400 03-06	**0934-5835**	-
KFX450R 08-14	**0934-5849**	-
KTM		
450 SX 09-10	**0934-5858**	**0934-5644**
450 XC 08-09	**0934-5859**	**0934-5643**
505 SX 09-10	**0934-5858**	-
525 XC 08-12	**0934-5859**	-

JOINT DE CARTER D'EMBRAYAGE

- Joint venant compléter les éléments d'embrayage ProX
- Fabrication en matériau de haute qualité pour une étanchéité ultime

MODÈLES	JOINT DE CARTER D'EMBRAYAGE	KITS DE JOINTS COMPLETS
SUZUKI		
LT-Z400 03-08	**0934-5835**	-
LT-R450 06-11	**0934-5837**	-
YAMAHA		
YFM200 Blaster 88-06	**0934-5816**	-
YFM250R Raptor 08-13	**0934-5819**	-
YFZ350 Banshee 87-06	**0934-5820**	-
YFZ450 04-09	**0934-5823**	**0934-7100**
YFZ450 10-13	**0934-5823**	-
YFZ450R 09-17	**0934-5823**	-
YFM660R Raptor 01-05	**0934-5827**	-
YFM700R Raptor 06-17	**0934-5828**	-

AVERTISSEMENT : | VOIR PAGE 4 POUR DES INFORMATIONS IMPORTANTES CONCERNANT LES GARANTIES, LA CONFORMITÉ AUX NORMES DE CONTRÔLE DES ÉMISSIONS ET LA RÉGLEMENTATION RELATIVE AU BRUIT.

Les produits avec une référence GRIS GRAS sont nouveaux pour 2024.

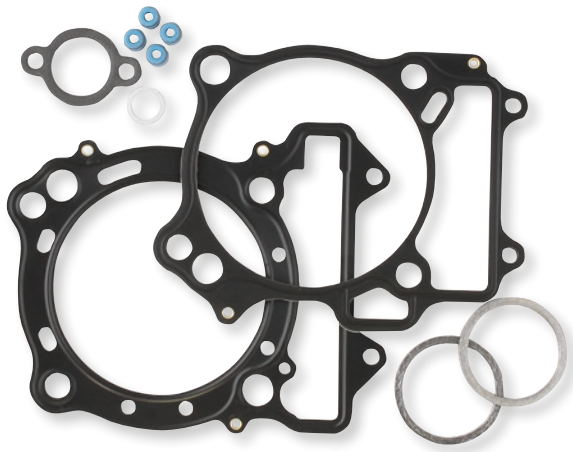

Kits haut-moteur

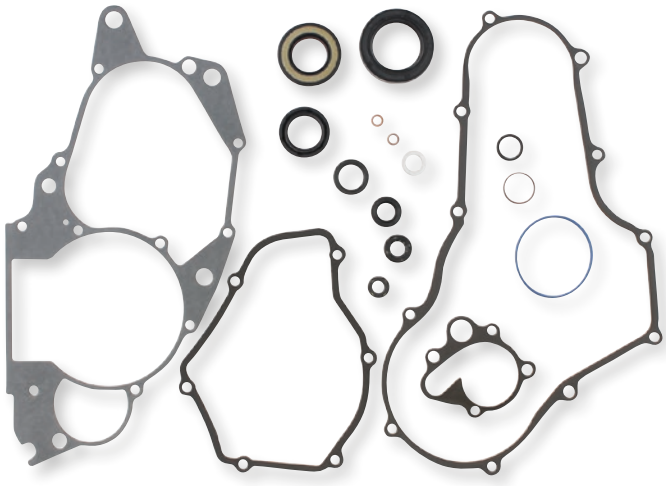

Kits bas-moteur



Joint d'échappement



Carter d'embrayage

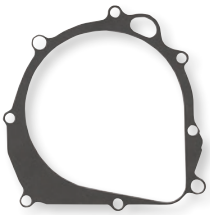

Couvercle d'allumage

KITS DE JOINTS HAUT-MOTEUR HAUTE PERFORMANCE POUR QUAD

- Joints et kits de joints utilisés par les professionnels du monde entier sur des machines haute performance et comme pièces de rechange d'origine
- Chaque RÉF. contient la quantité correcte de joints pour une application

KITS DE JOINTS HAUT ET BAS-MOTEUR

- Les kits de joints haut-moteur incluent le joint d'embase et de culasse et les joints toriques de cylindre adéquats ainsi que d'autres joints toriques ou joints haut-moteur spécifiques nécessaires pour le reconditionnement ou la réparation du haut-moteur
- Les kits de joints bas-moteur comprennent les bons joints spy, des joints toriques, des rondelles de vis de vidange, et des joints de carter de pompe à eau
- Les matériaux varieront selon les besoins et les exigences de fabrication pour l'application spécifiée
- Certains kits contiennent des joints de couvercle d'embrayage et de magneto fabriqués en matériaux EST plutôt qu'en fibre ; voir le tableau

KITS DE JOINTS DE MOTEUR COMPLETS

- Achetez un kit de joints haut et bas-moteur pour un kit de joint complet lors d'un reconditionnement complet du moteur

JOINTS D'ÉCHAPPEMENT

- Conçus pour supporter des températures très élevées
- Le matériau et la construction du joint varient selon l'application afin de garantir sa longévité et son étanchéité dans toutes les conditions

JOINTS DE CARTER D'ALTERNATEUR ET D'EMBRAYAGE

- Les joints de carter d'alternateur et d'embrayage sont fabriqués à partir d'un matériau AFM qui est un caoutchouc synthétique en nitrile collé à un noyau en aluminium
- Le noyau en aluminium apporte de la résistance au joint pour une étanchéité supérieure et empêche le joint de se glisser hors des carters moteurs d'aujourd'hui avec des surfaces d'étanchéité réduites
- Installation ne nécessitant aucun scellant
- Permettent d'économiser des heures d'entretien, car l'AFM ne colle pas au carter moteur, facilitant et accélérant ainsi le remplacement ; plus de raclage

JOINTS DE CACHE-CULASSE

- Les joints de cache-culasse sont fabriqués à partir de matériaux spécifiques selon les applications, afin de garantir longévité et ajustement correct pour un joint étanche
- Offrent des solutions d'étanchéité de qualité high-tech à moindre coût par rapport aux produits d'origine

MODÈLES	ALÉSAGE	KITS HAUT-MOTEUR	KITS BAS-MOTEUR	COUVERCLE D'ALLUMAGE	CARTER D'EMBRAYAGE	JOINT D'ÉCHAPPEMENT
ARCTIC CAT						
DVX 400 03-08	92 mm	**0934-0937**[1]	-	-	**0934-4364**	**0934-4527**
	94 mm	**0934-0938**[1]	-	-	**0934-4364**	**0934-4527**
Prowler XT650 06-12, 650 H1 05-12, 650 TRV 09, 650 TBX 09, 650 4x4 10, 650 Mud Pro 10-11	98 mm	-	-	-	-	**0934-4545**
Prowler/Wildcat 1000 10-17, 1000 XT EPS 16-17, Mud Pro 1000 Limited EPS 16-17	93,5 mm	-	-	-	-	**0934-4545**

[1] Contient des joints EST.

Suite de la section KITS DE JOINTS HAUT-MOTEUR HAUTE PERFORMANCE POUR QUAD page suivante.

AVERTISSEMENT : VOIR PAGE 4 POUR DES INFORMATIONS IMPORTANTES CONCERNANT LES GARANTIES, LA CONFORMITÉ AUX NORMES DE CONTRÔLE DES ÉMISSIONS ET LA RÉGLEMENTATION RELATIVE AU BRUIT.

Les produits avec une référence GRIS GRAS sont nouveaux pour 2024.

KITS DE JOINTS HAUT-MOTEUR HAUTE PERFORMANCE POUR QUAD (SUITE)

MODÈLES	ALÉSAGE	KITS HAUT-MOTEUR	KITS BAS-MOTEUR	COUVERCLE D'ALLUMAGE	CARTER D'EMBRAYAGE	JOINT D'ÉCHAPPEMENT
HONDA						
TRX90 93-16	50 mm	-	-	-	**0934-4503**	-
ATC250 85-87	75 mm	**C7026**	-	-	**0934-4485**	-
ATC250R 81-84	72 mm	**C7021**	-	-	-	-
ATC250R 85-86	68 mm	**C7023**	**0934-4293**	-	**0934-4433**	-
	69,5 mm	-	**0934-4293**	-	**0934-4433**	-
	72 mm	-	**0934-4293**	-	**0934-4433**	-
TRX250R 87-89	68 mm	**C7023**	**0934-4293**	-	**0934-4433**	-
	69,5 mm	-	**0934-4293**	-	**0934-4433**	-
	72 mm	-	**0934-4293**	-	**0934-4433**	-
TRX250 85-87	75 mm	**C7026**	-	-	**0934-4485**	-
TRX300 85-01	75 mm	**C7026**	-	-	**0934-4485**	-
ATC350X 85-86	82 mm	**0934-0273**	-	-	**0934-4485**	-
	86 mm	-	-	-	**0934-4485**	-
TRX350/D 86-89	82 mm	**0934-0273**	-	-	**0934-4485**	-
	86 mm	-	-	-	**0934-4485**	-
TRX400EX 96-04	86 mm	**C7279**[2]	-	**0934-4447**	**0934-4442**	-
	86 mm	**0934-0897**[1]	-	-	-	-
	87 mm	-	-	**0934-4447**	**0934-4442**	-
	89 mm	**C7826**	-	**0934-4447**	**0934-4442**	-
	89 mm	**0934-0898**[1]	-	-	-	-
TRX400EX 05-08	86 mm	**C7279**[2]	-	**0934-4447**	**0934-4442**	-
	86 mm	**0934-0897**[1]	-	-	-	-
	87 mm	-	-	**0934-4447**	**0934-4442**	-
	89 mm	**C7826**	-	**0934-4447**	**0934-4442**	-
	89 mm	**0934-0898**[1]	-	**0934-4447**	**0934-4442**	-
TRX400X 09-14	86 mm	**0934-0897**[1]	-	**0934-4447**	**0934-4442**	-
	87 mm	-	-	**0934-4447**	**0934-4442**	-
	89 mm	**0934-0898**[1]	-	**0934-4447**	**0934-4442**	-
TRX450R 04-05	94 mm	**0934-0899**[1]	-	**0934-4509**	-	**0934-4545**
	95 mm	-	-	**0934-4509**	-	**0934-4545**
	96 mm	-	-	**0934-4509**	-	**0934-4545**
	97 mm	-	-	**0934-4509**	-	**0934-4545**
	100 mm	-	-	**0934-4509**	-	**0934-4545**
	101 mm	-	-	**0934-4509**	-	**0934-4545**
TRX450R/ER 06-14	96 mm	**0934-0881**[1]	-	**0934-4386**	-	-
	98 mm	-	-	**0934-4386**	-	-
	101 mm	-	-	**0934-4386**	-	-
TRX680FA 06-17	102 mm	**0934-4176**[1]	-	-	-	**0934-4544**
TRX700XX 08-09	102 mm	-	-	-	-	**0934-4545**
	104 mm	-	-	-	-	**0934-4545**
KAWASAKI						
KFX400 03-06	92 mm	**0934-0937**[1]	-	**0934-4367**	**0934-4364**	**0934-4527**
	94 mm	**0934-0938**[1]	-	**0934-4367**	**0934-4364**	**0934-4527**
	96 mm	-	-	**0934-4367**	**0934-4364**	**0934-4527**
	97 mm	-	-	**0934-4367**	**0934-4364**	**0934-4527**
KFX450R 08-14	96 mm	-	-	-	**0934-4384**	**0934-4549**
	98 mm	-	-	-	**0934-4384**	**0934-4549**
KVF650 Prairie 4x4 01-03, KVS700 V-Force 04-09/KVF Prairie 04-06	81 mm	-	-	-	-	**0934-4534**
	83 mm	-	-	-	-	**0934-4534**
	84 mm	-	-	-	-	**0934-4534**
	85 mm	-	-	-	-	**0934-4534**
	87 mm	-	-	-	-	**0934-4534**
	89 mm	-	-	-	-	**0934-4534**
	90 mm	-	-	-	-	**0934-4534**
KVF750 Brute Force 05-17	90 mm	-	-	-	-	**0934-4534**
POLARIS						
Big Boss 4x6/6x6 89-93	72 mm	**C7124**	-	-	-	-
Trail Blazer/Trail Boss 250 85-06	72 mm	**C7124**	-	-	-	-
400L/Scrambler/Sport/Sportsman/Xplorer 400 94-03	85 mm	**C7265**	-	-	-	-
Magnum 400/425 96-99	92 mm	-	-	-	-	**0934-4520**
Outlaw 525 (moteur KTM) 06-07	95 mm	-	-	**0934-4465**	**0934-4466**	-
	96 mm	-	-	**0934-4465**	**0934-4466**	-
	97 mm	-	-	**0934-4465**	**0934-4466**	-
	98 mm	-	-	**0934-4465**	**0934-4466**	-
	99 mm	-	-	**0934-4465**	**0934-4466**	-
Sportsman 550 09-14	98 mm	-	-	-	-	**0934-4545**
	101 mm	-	-	-	-	**0934-4545**
Ranger RZR 570 12	99 mm	-	-	-	-	**0934-4554**
Ranger RZR 800 08-10	80 mm	-	-	-	-	**0934-4537**
	82 mm	-	-	-	-	**0934-4537**
Ranger RZR 800 11-13	80 mm	-	-	-	-	**0934-4537**
	82 mm	-	-	-	-	**0934-4537**

[1] Contient des joints EST.
[2] Joints de culasse et d'embase inclus uniquement.

AVERTISSEMENT : | VOIR PAGE 4 POUR DES INFORMATIONS IMPORTANTES CONCERNANT LES GARANTIES, LA CONFORMITÉ AUX NORMES DE CONTRÔLE DES ÉMISSIONS ET LA RÉGLEMENTATION RELATIVE AU BRUIT.

Les produits avec une référence **GRIS GRAS** sont nouveaux pour 2024.

KITS DE JOINTS HAUT-MOTEUR HAUTE PERFORMANCE POUR QUAD (SUITE)

MODÈLES	ALÉSAGE	KITS HAUT-MOTEUR	KITS BAS-MOTEUR	COUVERCLE D'ALLUMAGE	CARTER D'EMBRAYAGE	JOINT D'ÉCHAPPEMENT
POLARIS (SUITE)						
XP900 11-14	93,5 mm	**0934-4166**[1]	-	-	-	**0934-4554**
	96 mm	-	-	-	-	**0934-4554**
SUZUKI						
LT-Z400 03-13	92 mm	**0934-0937**[1]	-	**0934-4367**	**0934-4364**	**0934-4527**
	94 mm	**0934-0938**[1]	-	**0934-4367**	**0934-4364**	**0934-4527**
	97 mm	-	-	**0934-4367**	**0934-4364**	**0934-4527**
LT-R450 06-09	96 mm	-	-	**0934-4378**	**0934-4377**	**0934-4556**
	97 mm	-	-	**0934-4378**	**0934-4377**	**0934-4556**
	98 mm	**0934-4094**[1]	-	**0934-4378**	**0934-4377**	**0934-4556**
	101 mm	**0934-4095**[1]	-	**0934-4378**	**0934-4377**	**0934-4556**
LTZ-A700 King Quad 05-07	106 mm	**0934-0880**[1]	-	-	-	-
YAMAHA						
YFS200 Blaster 88-06	68 mm	-	-	-	**0934-4438**	-
	72,5 mm	-	-	-	**0934-4438**	-
YTM200 83-85	71 mm	-	-	-	-	**0934-4545**
	71 mm	-	-	-	-	**0934-4545**
YFM225 Moto 4 86-88	71 mm	-	-	-	-	**0934-4545**
YFM250 Timberwolf 92-03	72 mm	-	-	-	-	**0934-4545**
YFM250 Moto 4 89-91	71 mm	-	-	-	-	**0934-4545**
YFM250R Raptor 08-13	74 mm	-	-	-	-	**0934-4554**
	76 mm	-	-	-	-	**0934-4554**
	78 mm	-	-	-	-	**0934-4554**
	80 mm	-	-	-	-	**0934-4554**
	81 mm	-	-	-	-	**0934-4554**
YFZ350 Banshee 87-06	65,5 mm	**C7094**	-	-	**0934-4439**	**0934-4298**
	66,5 mm	**C7275**	-	-	**0934-4439**	**0934-4298**
	68 mm	**C7316**	-	-	**0934-4439**	**0934-4298**
	69,5 mm	-	-	-	**0934-4439**	**0934-4298**
	71 mm	-	-	-	**0934-4439**	**0934-4298**
YFM350 Bruin 04-06	84 mm	**C7096**	-	-	-	**0934-4554**
	84 mm	**0934-0889**[1]	-	-	-	**0934-4554**
	85 mm	-	-	-	-	**0934-4554**
YFM350 Raptor 04-14	84 mm	**C7096**	-	**0934-4437**	**0934-4436**	**0934-4554**
	84 mm	**0934-0889**[1]	-	**0934-4437**	**0934-4436**	**0934-4554**
	85 mm	-	-	**0934-4437**	**0934-4436**	**0934-4554**
YFM350 Warrior 87-04	84 mm	**C7096**	-	**0934-4437**	**0934-4436**	**0934-4554**
	84 mm	**0934-0889**[1]	-	**0934-4437**	**0934-4436**	**0934-4554**
	85 mm	-	-	**0934-4437**	**0934-4436**	**0934-4554**
YFM350 Wolverine 95-06	84 mm	**C7096**	-	-	-	**0934-4554**
	84 mm	**0934-0889**[1]	-	-	-	**0934-4554**
	85 mm	-	-	-	-	**0934-4554**
YFM350/400 Big Bear, Moto 4 87-06	84 mm	**C7096**	-	-	-	**0934-4554**
	84 mm	**0934-0889**[1]	-	-	-	**0934-4554**
	85 mm	-	-	-	-	**0934-4554**
YFZ450 04-08	96 mm	-	**0934-4148**	**0934-4502**	**0934-4492**	**0934-4541**
	97 mm	-	**0934-4148**	**0934-4502**	**0934-4492**	**0934-4541**
	98 mm	**0934-0878**[1]	**0934-4148**	**0934-4502**	**0934-4492**	**0934-4541**
YFZ450R 09-17	95 mm	-	**0934-4159**	**0934-4397**	**0934-4396**	-
	98 mm	-	**0934-4159**	**0934-4397**	**0934-4396**	-
	99 mm	-	**0934-4159**	**0934-4397**	**0934-4396**	-
YFM600 Grizzly 98-01	97 mm	-	-	-	-	**0934-4534**
	98 mm	-	-	-	-	**0934-4534**
	101 mm	-	-	-	-	**0934-4534**
YFM660R Raptor 01-05	100 mm	**0934-4224**[1]	**0934-4149**	-	**0934-4333**	**0934-4534**
	101 mm	-	**0934-4149**	-	**0934-4333**	**0934-4534**
	102 mm	**C7798**	**0934-4149**	-	**0934-4333**	**0934-4534**
	102 mm	**0934-0896**[1]	**0934-4149**	-	**0934-4333**	**0934-4534**
	103 mm	-	**0934-4149**	-	**0934-4333**	**0934-4534**
	105 mm	-	**0934-4149**	-	**0934-4333**	**0934-4534**
Rhino 660 04-07	100 mm	**0934-4224**[1]	-	-	-	**0934-4534**
	101 mm	-	-	-	-	**0934-4534**
	102 mm	**C7798**	-	-	-	**0934-4534**
	102 mm	**0934-0896**[1]	-	-	-	**0934-4534**
	103 mm	-	-	-	-	**0934-4534**
	105 mm	-	-	-	-	**0934-4534**
Rhino 700 06-14	103 mm	**0934-0883**[1]	-	-	-	**0934-4534**
	104 mm	-	-	-	-	**0934-4534**
	105,5 mm	**0934-0885**	-	-	-	**0934-4534**
YFM700F Grizzly 07-15, YFM700RV Raptor 06-16	103 mm	**0934-0883**[1]	-	-	-	**0934-4534**
	104 mm	-	-	-	-	**0934-4534**
	105,5 mm	**0934-0885**[1]	-	-	-	**0934-4534**
YXZ1000R 16	82,5 mm	-	-	-	-	**0934-4544**

[1] Contient des joints EST.

AVERTISSEMENT : | VOIR PAGE 4 POUR DES INFORMATIONS IMPORTANTES CONCERNANT LES GARANTIES, LA CONFORMITÉ AUX NORMES DE CONTRÔLE DES ÉMISSIONS ET LA RÉGLEMENTATION RELATIVE AU BRUIT.

Les produits avec une référence **GRIS GRAS** sont nouveaux pour 2024.

CENTAURO



KIT DE JOINTS COMPLET
POUR YAMAHA YFM700 RAPTOR/R 06-20

- Ces kits de joints comprennent tous les joints nécessaires pour reconditionner entièrement le moteur
- Fabriqués à partir de matières premières de grande qualité, selon un procédé de pointe
- Emballés individuellement avec du carton renforcé

DESCRIPTION	RÉF.
Kit de joints complet	0934-7608



0934-7712



0934-7714

KITS DE JOINTS POUR HAUT-MOTEUR
POUR YAMAHA

- Ces kits de joints incluent l'ensemble des joints requis pour le reconditionnement du haut-moteur
- Conçus avec des matières premières de grande qualité
- Emballés individuellement avec du carton renforcé

CONVIENT POUR LES MODÈLES	RÉF.
YFS200 Blaster 88-06	0934-7712
YFM350 Raptor 03-13	0934-7714
YFM350 XR Warrior/ER Moto4/FW Big Bear 03-05	0934-7714



0934-7557



0934-7561

JOINT DE CARTER D'EMBRAYAGE

- Ces joints ont les mêmes dimensions et caractéristiques que celui d'origine
- Fabriqués à partir de matières premières de grande qualité, selon un procédé de pointe
- Emballés individuellement avec du carton renforcé

CONVIENT POUR LES MODÈLES	RÉF.
HONDA	
TRX 700 XX 08-09	0934-7557
KTM	
XC 450 08-09	0934-7561

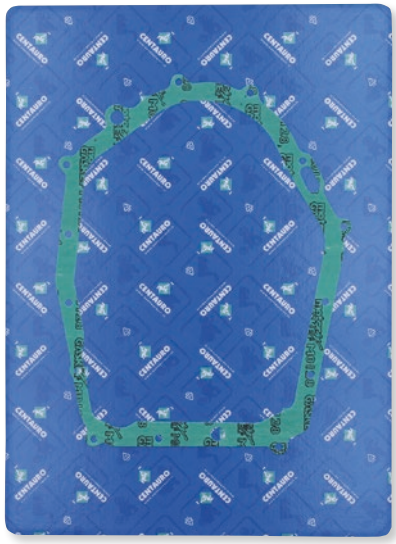

0934-7584

CONVIENT POUR LES MODÈLES	RÉF.
YAMAHA	
YFM 350 Raptor 03-13	0934-7584
YFM 350 XR Warrior/ER Moto4/FW Big Bear 87-04	0934-7584
YFAM 400 93-98	0934-7584

JOINT LATÉRAL D'ALTERNATEUR
POUR POLARIS

- Conçus avec des matières premières de grande qualité
- Emballés individuellement avec du carton renforcé

CONVIENT POUR LES MODÈLES	RÉF.
Predator 90 03-06	0934-7687



CONVIENT POUR LES MODÈLES	RÉF.
Scrambler/Sportsman 90 01-06	0934-7687

AVERTISSEMENT : VOIR PAGE 4 POUR DES INFORMATIONS IMPORTANTES CONCERNANT LES GARANTIES, LA CONFORMITÉ AUX NORMES DE CONTRÔLE DES ÉMISSIONS ET LA RÉGLEMENTATION RELATIVE AU BRUIT.

Les produits avec une référence GRIS GRAS sont nouveaux pour 2024.

ATHENA

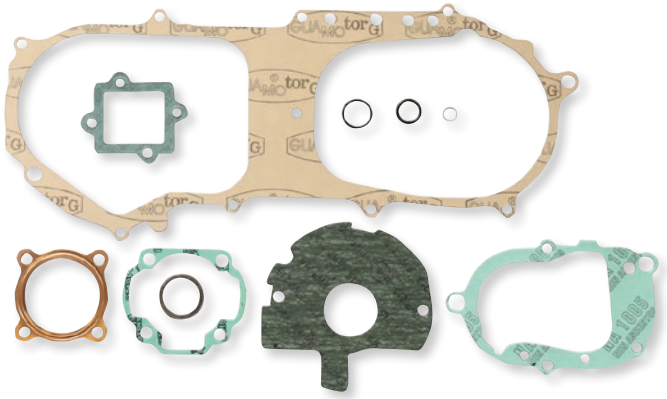

Kit de joints complet

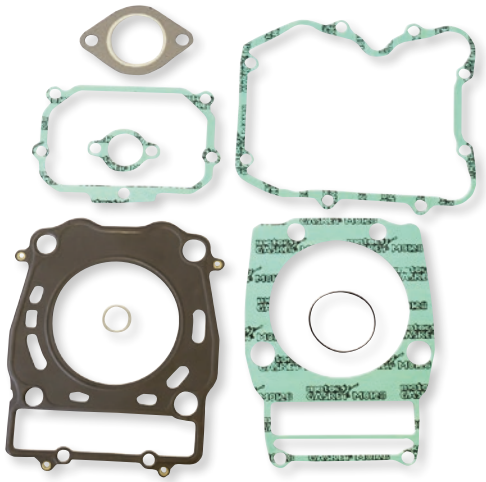

Kit de joints haut-moteur

KITS DE JOINTS

- Jeux de joints de qualité supérieure fabriqués par Athena
- Joints de culasse caractérisés par une structure ondulable en acier revêtu de caoutchouc
- Les joints d'embase en acier doux sont revêtus de caoutchouc
- Les matériaux de base en métal se caractérisent par une haute compression et une résistance à la tension supérieure
- La révolutionnaire couverture transparente garantit une étanchéité parfaite même à des températures extrêmement élevées
- Couche de silicone bleue haute température sur la plupart des joints plats cruciaux
- Kits de joints haut moteur et kits de joints complets disponibles

MODÈLES	KIT DE JOINTS POUR HAUT-MOTEUR	KIT DE JOINTS COMPLET
HONDA		
ATC250R 81-84	-	**400210850255**
TRX350FE/FM/TE/TM Fourtrax Rancher/ 4x4/ES 00-06	-	**0934-2566**
TRX500FA 15-17	**0934-4871**	-
TRX500FPA 12-14	**0934-4871**	-
TRX500TM/FM/FE Foreman 4x4 ES/EPS 12-17	**0934-4871**	-
TRX680FA/FGA Fourtrax Rincon 06-17	**0934-4873**	**0934-4874**
KAWASAKI		
KEF300 Lakota 95-04	**400250600300**	**400250850300**
KLF300B Bayou 88-04	-	**400250850300**
KLF300C Bayou 98-03	**400250600300**	**400250850304**
KVF300 Prairie 2WD/4WD 99-02	**400250600300**	-
KVF B1/B2/B3 Prairie 99-02	**400250600300**	-
KVF360 Prairie 03-13 (tous)	**0934-1959**	-
KFX450R 06-14	0934-2533	-
KVF750 Brute Force 4x4i 06-17 (tous)	**0934-3028**	**0934-3042**
POLARIS		
50 Predator/Scrambler/Sportsman 01-07	**0934-1768**	-
90 Predator/Scrambler/Sportsman 01-06	-	**0934-4889**
200 Sawtooth 06-07	**0934-2173**	-
200 Phoenix 13-17	**0934-2173**	-
250 (tous) 85-06	**400427600001**	-
350 (tous) 90-93	**400427600004**	**400427850004**
400 (tous les modèles 2 temps) 94-02	**400427600002**	-
400 Ranger 4x4 12-13	**0934-4893**	-
400 Hawkeye HO 2x4 13-14	**0934-4893**	-
400 Sportsman 4x4 HO 03-14	**0934-4893**	-
425 (tous) 95-12	**0934-4893**	-
450 Sportsman 06-07	**0934-4893**	-
500 Big Boss 96-03	**400427600006**	**400427850006**
500 ATP 4x4 04-05	**400427600006**	**400427850006**
500 Magnum 96-03 (tous)	**400427600006**	**400427850006**
500 Ranger 2x4/4x4/6x6 02-13	**400427600006**	**400427850006**
500 Ranger 4x4 Crew 12-13	**400427600006**	**400427850006**
500 Scrambler 97-10 (tous)	**400427600006**	**400427850006**
500 Sportsman 96-14 (tous)	**400427600006**	**400427850006**
500 Xplorer 97	**400427600006**	**400427850006**
500 Worker 01-02	**400427600006**	**400427850006**
850 Scrambler 14-17	-	**0934-4898**
850 Sportsman 09-17	-	**0934-4898**
RZR 900 XP 13-14	-	**0934-3193**
RZR XP/XP4 Turbo 900 16	0934-7168	0934-7171
RZR XP/XP4 Turbo 900 17	0934-7169	0934-7172
RZR Turbo 4 900 19-21	0934-7170	0934-7173
RZR Turbo Pro XP/4 900 20-21	0934-7170	0934-7173
RZR Turbo S 900 20-21	0934-7170	0934-7173

MODÈLES	KIT DE JOINTS POUR HAUT-MOTEUR	KIT DE JOINTS COMPLET
POLARIS (SUITE)		
RZR/RZR 4 900 16-21	0934-7168	0934-7171
RZR XP 4 Turbo 900 18-21	0934-7170	0934-7173
RZR XP Turbo S 900 18-20	0934-7170	0934-7173
Ranger XP/Crew 14-16	-	**0934-3193**
1000 RXR XP 14	-	**0934-3193**
RZR/RZR XP/RZR XP4 1000 16-21	0934-7168	0934-7171
SUZUKI		
ALT50 83-84	**400510600013**	-
LT50 84-90	**400510600013**	-
LT80 QuadSport 87-00	**400510600086**	-
LT-F250 88-09	**400510600257**	-
LT4WD 88-01	**400510600257**	-
LT-Z400 QuadSport 03-12	-	**0934-1965**
LT-R450 06-11	-	**0934-1966**
LT-A700X KingQuad 4WD 05-07	**0934-4902**	-
LT-A750X KingQuad Axi 08-17	**0934-4902**	-
YAMAHA		
YFA1 125 Breeze 89-00	-	**400485850137**
YFS200 Blaster 88-06	**400485600205**	**400485850205**
YFM250 Raptor 08-13	**0934-3031**	-
YFM350 FW Big Bear 4x4 87-99	**400485600350**	**400485850350**
YFM350R Moto 4 87-05	**400485600350**	-
YFM350X Warrior 87-02	**400485600350**	**400485850350**
YFM350FX Wolverine 95-05	**400485600350**	-
YFM350U Big Bear 2x4 97-98	**400485600350**	-
YFZ350 Banshee 87-04	**400485600351**	**400485850351**
YFM400FW Kodiak 93-99	**400485600350**	**400485850350**
YFM400 Kodiak 2x4 00-06	**0934-2564**	-
YFM400 Big Bear 4x4 04-12	**400485600350**	-
YFM450FA Kodiak 4x4 03-06	**0934-2564**	-
YFM450FG Grizzly 4x4 07-12	**0934-2564**	-
YFM450 Grizzly 4x4 Hunter/EPS/ EPS Hunter 11-14	**0934-2564**	-
YFM450FX Wolverine 4x4 06-10	**0934-2564**	-
YFZ450 Bill Dance Edition/Special Edition 10	**0934-2581**[1]	-
YFZ450 17	**0934-2581**[1]	**0934-2178**
YFZ450R 09-17	**0934-2581**[1]	**0934-2178**
YFZ450 04-08/12-13	**0934-2580**[1]	**0934-0213**
YFZ450X 10	**0934-2581**[1]	-
YXR450 Rhino 07-08	**0934-2564**	-
YFM600F Grizzly 4x4 98-01	**0934-4903**	-
YFM600F Grizzly Hunter 01	**0934-4903**	-
YFM660R Raptor 01-05	**400485600041**	**400485850041**
YFM700R Raptor 06-17	**0934-3033**	**0934-3045**
YFM700 Grizzly 07-17 (tous)	**0934-3034**	**0934-3046**
YXR700 Rhino 08-09 (tous)	**0934-3034**	**0934-3046**

[1] N'inclut pas de joints de cache-culasse.

AVERTISSEMENT : | VOIR PAGE 4 POUR DES INFORMATIONS IMPORTANTES CONCERNANT LES GARANTIES, LA CONFORMITÉ AUX NORMES DE CONTRÔLE DES ÉMISSIONS ET LA RÉGLEMENTATION RELATIVE AU BRUIT.

Les produits avec une référence GRIS GRAS sont nouveaux pour 2024.

ÉCHAPPEMENT
LAMES À NEIGE ET ACCESSOIRES
TREUILS ET FIXATIONS
AUDIO
ACCESSOIRES GÉNÉRAUX ET CADENAS/ ANTIVOLS
PORTE-BAGAGES ET ACCESSOIRES
COFFRES, BAGAGES ET RANGEMENT
PIÈCES PLASTIQUES ET DE CARÉNAGE
PARE-CHOCS ET PROTECTIONS
GUIDONS ET COMMANDES
ROUES ET ACCESSOIRES
FREINS
COURROIES, CHAÎNES, PIGNONS ET COURONNES
TRANSMISSION
SUSPENSION
MOTEUR ET REFROIDISSEMENT
ADMISSION
ÉLECTRICITÉ
ÉCLAIRAGE
OUTILLAGE ET PROMOTION
INDEX

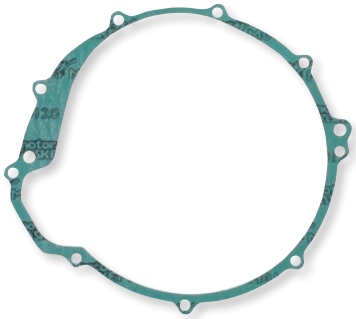

Joints de carter d'embrayage



Joint d'échappement



Joint de culasse



Joints de cache-culasse

ATHENA

JOINTS

- Remplacez votre haut-moteur usé, votre embrayage, votre carter d'alternateur ou vos joints de soupape avec ces joints de haute qualité d'Athena
- Créés à partir des meilleurs matériaux bruts disponibles et d'un traitement de pointe comme un usinage par laser en ligne et un étampage à stage multiple
- Emballés individuellement avec du carton renforcé

JOINT DE CARTER D'EMBRAYAGE

MODÈLES	RÉF.
BOMBARDIER/CAN-AM	
DS650 00	**0934-2632**
YAMAHA	
YT125 Tri Moto 80-85	**0934-2726**
YT175 82-83	**0934-2726**

MODÈLES	RÉF.
YAMAHA (SUITE)	
YFS200 Blaster 88-04	**0934-2750**
YFZ450 12-13	0934-2304
YFZ Bill Balance Edition 450 10-18	0934-2304
YFZ450R 09-20	0934-2304

MODÈLES	RÉF.
YAMAHA (SUITE)	
YFZ450S 04-11	0934-2304
YFZ Special Edition 450 10-18	0934-2304
YFZ450X 10-18	0934-2304

JOINTS D'ÉCHAPPEMENT

CONVIENT POUR LES MODÈLES	RÉF.
KAWASAKI	
KSF A Mojave 250 87-04	0934-6710

JOINTS DE CULASSE

MODÈLES	RÉF.
YAMAHA	
YFM600 Grizzly 98-11	**0934-2239**

MODÈLES	RÉF.
YAMAHA (SUITE)	
YFM600 Grizzly Hunter 01	**0934-2239**

JOINTS DE CACHE-CULASSE

MODÈLES	RÉF.
KAWASAKI	
KFX450R 06-10	**0934-2265**
KFX450R 06-14	0934-2864
SUZUKI	
LT-Z Quadsport 400 03-16	0934-2330

MODÈLES	RÉF.
YAMAHA	
YFZ450 12-13	0934-2871
YFZ450S 04-11	0934-2871
YFZ450 Bill Balance Edition 10-18	0934-2872
YFZ450R 09-20	0934-2872

MODÈLES	RÉF.
YAMAHA (SUITE)	
YFZ450 Special Edition 10-18	0934-2872
YFZ450X 10-18	0934-2872



0934-7753

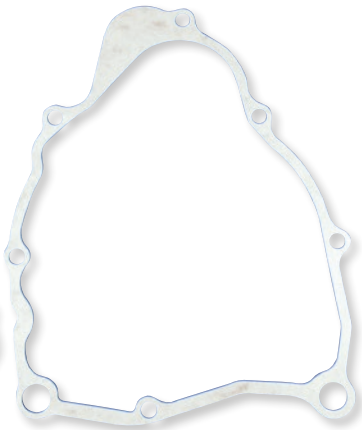

0934-2610

RICKS MOTORSPORT ELECTRICS

JOINTS DE STATOR

- Pièce de rechange pour les joints de stator d'origine

CONVIENT POUR LES MODÈLES	RÉF.
POLARIS	
Ranger 325 ETX 16	0934-7753
Ranger 500 17-22	0934-7753
Ranger 570/Crew (tous) 16-23	0934-7753
RZR 570 (tous) 17-22	0934-7753
Ace 900 16-19	0934-7753
Ranger 900/Crew/EPS/XP 14-19	0934-7753
RZR/4/EPS/XP/Tractor 900 13-22	0934-7753
General 1000/4P (tous) 17-23	0934-7753
Ranger 1000/Crew (tous sauf diesel, NSTR) 17-23	0934-7753

CONVIENT POUR LES MODÈLES	RÉF.
POLARIS (SUITE)	
RZR 1000/Pro XP/S/Trail S/Turbo/XP (la plupart des modèles) 14-22	0934-7753
YAMAHA	
YFM200 Moto 4 86-89	**0934-2610**
YFM225 DRS Moto 4 86	**0934-2610**
YFB250F Timberwolf 92-00	**0934-2610**
YFM250 Bear Tracker 99-04	**0934-2610**
YFM250 Big Bear 07-09	**0934-2610**
YFM250 Bruin 05-06	**0934-2610**
YFM350 Big Bear 87-95	**0934-2609**

CONVIENT POUR LES MODÈLES	RÉF.
YAMAHA (SUITE)	
YFM350 Big Bear 2WD 97-98	**0934-2609**
YFM350 Big Bear 4x4 96-97	**0934-2609**
YFM350 Moto 4 87-94	**0934-2609**
YFM350 Warrior 87-01	**0934-2609**
YFM400 Kodiak 93-98	**0934-2609**

AVERTISSEMENT : | VOIR PAGE 4 POUR DES INFORMATIONS IMPORTANTES CONCERNANT LES GARANTIES, LA CONFORMITÉ AUX NORMES DE CONTRÔLE DES ÉMISSIONS ET LA RÉGLEMENTATION RELATIVE AU BRUIT.

Les produits avec une référence GRIS GRAS sont nouveaux pour 2024.

JEU DE JOINTS POUR HAUT-MOTEUR COMPLET « PRO-FORMANCE »

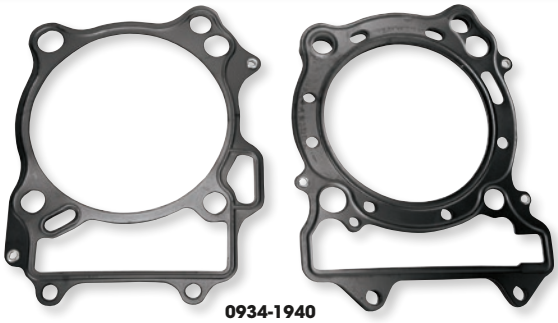

0934-1940

- La large gamme de matériaux de haute technologie de Vertex offre une fiabilité et des performances inégalées pour répondre aux besoins exigeants des centrales électriques actuelles
- Conçu pour remplacer parfaitement les joints d'origine
- De nombreux kits incluent désormais des joints de culasse en acier inoxydable avec revêtement
- Joints spy ultra performants avec ressort en alliage d'acier inoxydable à forte teneur en chrome pour un maximum de performances et une grande résistance à la corrosion
- Contient des joints de tête et d'embase haute performance, ainsi que des dispositifs d'admission et d'échappement, et des composants de la partie supérieure de la tête
- Ces kits de performance sont conçus pour le reconditionnement des cylindres et le remplacement des pistons

CONVIENT POUR LES MODÈLES	RÉF.
ARCTIC CAT	
DVX 400 04-08 (tous)	**0934-1940**
KAWASAKI	
KFX 400 03-06	**0934-1940**
POLARIS	
RZR 4 XP 900 12-14	**0934-4756**
POLARIS (SUITE)	
RZR 4 XP Jagged X 13	**0934-4756**
RZR XP 900 11-14	**0934-4756**
SUZUKI	
LT-Z 400 Quad Sport 03-14	**0934-1940**

KIT DE JOINTS UNIVERSEL



0934-6883

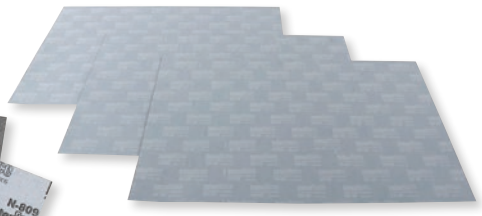

0934-6886

- Conçu pour assurer une étanchéité optimale des surfaces
- Surpasse les performances du matériau d'origine sur les surfaces imparfaites

DESCRIPTION	RÉF.
15 cm x 15 cm (6" x 6") (7 feuilles)	**0934-6883**
15 cm x 15 cm (6" x 6") (7 feuilles)	**0934-6887**[2]
20,5 cm x 20,5 cm (8" x 8") (5 feuilles)	**0934-6884**
20,5 cm x 20,5 cm (8" x 8") (7 feuilles)	**0934-6885**
30,5 cm x 45,5 cm (12" x 18") (3 feuilles)	**0934-6886**[1]

[1] Résiste à des températures allant jusqu'à 200 °C (400 °F).
[2] Résiste à des températures allant jusqu'à 650 °C (1200 °F).

MATIÈRE DE JOINT PREMIUM



0934-4769

- En fibres aramides et autres fibres synthétiques compressées avec un liant en caoutchouc nitrile (NBR)
- Résistance aux huiles, aux solvants, aux solutions légèrement acides, aux alcalins, aux gaz, à l'eau et à la vapeur basse pression
- Joints multifonctions pour toutes les applications de sports moteurs, y compris avec les huiles, le carburant, l'eau, le liquide de refroidissement et les vis d'échappement
- Fonctionne jusqu'à 399 °C (750 °F)
- Disponible en vert clair

DESCRIPTION	RÉF.
0,8 mm (épaisseur) x 37 cm (l) x 76 cm (L) (0 032" x 14,5" x 30")	**0934-4769**
3,8 mm (épaisseur) x 37 cm (l) x 76 cm (L) (0,15" x 14,5" x 30")	**0934-7175**
15,8 mm (épaisseur) x 37 cm (l) x 76 cm (L) (0,62" x 14,5" x 30")	**0934-7176**

PÂTE À JOINT SILICONE



- Avec cette pâte à joint multifonction, il est possible de consolider, d'étanchéifier, de réparer et de rectifier des jointures
- Peut être utilisée en tant que joint formé en place sur les composants, vilebrequins, pompes et brides en verre, en plastique ou en métal
- S'use très peu et demeure élastique de façon définitive
- Résiste au carburant, à l'huile et à l'eau
- Supporte les températures très hautes et très basses
- Non toxique et non inflammable
- Tube de 80 ml, vendu à l'unité

DESCRIPTION	RÉF.
Pâte à joint silicone	3710-0025

AVERTISSEMENT : VOIR PAGE 4 POUR DES INFORMATIONS IMPORTANTES CONCERNANT LES GARANTIES, LA CONFORMITÉ AUX NORMES DE CONTRÔLE DES ÉMISSIONS ET LA RÉGLEMENTATION RELATIVE AU BRUIT.

Les produits avec une référence GRIS GRAS sont nouveaux pour 2024.



ATHENA

0934-3113

KIT DE JOINTS SPY MOTEUR

• Comprend tous les joints spy nécessaires pour remplacer les pièces d'origine

MODÈLES	NOMBRE DE JOINTS PAR KIT	RÉF.
KAWASAKI		
KFX450R 06-13	9	**0934-3094**
KTM		
SX450 09-10	11	**0934-3113**
SX505 09-12	11	**0934-3113**

MODÈLES	NOMBRE DE JOINTS PAR KIT	RÉF.
YAMAHA		
YFZ450R 09-13	7	**0934-3098**
YFZ450X 10	7	**0934-3098**
YFZ450 Bill Balance Edition/Special Edition 10	7	**0934-3098**
YFZ450S 04	9	**0934-3107**
YFZ450 12-13	9	**0934-3107**



VERTEX POWER PARTS

KITS DE JOINTS SPY MOTEUR

• Pièces de rechange d'origine

MODÈLES	RÉF.
POLARIS	
Ranger 900 Crew/EPS 14-15	0935-1262
Ranger 900 XP 13-15	0935-1262
Ranger 900 XP EU 15	0935-1262
Ranger 900D Hippo MPS 14	0935-1262
Ranger Diesel HST/Deluxe 14	0935-1262
Ranger Diesel INTL 14	0935-1262

MODÈLES	RÉF.
POLARIS (SUITE)	
RZR 4 900 15	0935-1262
RZR 4 XP 900 12-14	0935-1262
RZR 4 XP Jagged X	0935-1262
RZR 900 50 55 Inch 15	0935-1262
RZR 900 S 60 Inch 15	0935-1262
RZR XP 900 11-14	0935-1262

MODÈLES	RÉF.
POLARIS (SUITE)	
RZR XP 1000 14-15	0935-1262
RZR XP 1000 High Lifter 15	0935-1262
RZR XP 1000 INTL 15	0935-1262
RZR XP 4 1000 14-15	0935-1262



K&S TECHNOLOGIES INCORPORATED

KITS DE JOINTS SPY MOTEUR

• Pièces de rechange d'origine

MODÈLES	RÉF.
POLARIS	
Tous les modèles 2x4/4x4 90	**50-5003**
250 2x4/4x4/6x6 93	**50-5003**
300 2x4/4x4 94-95	**50-5003**
300 6x6 94	**50-5003**
Big Boss 89	**50-5003**
Big Boss 4x6 89-92	**50-5003**
Big Boss 6x6 91-92	**50-5003**

MODÈLES	RÉF.
POLARIS (SUITE)	
Cyclone 87	**50-5003**
Scrambler 250 85-86	**50-5003**
Trail Blazer 250 99-00, 03	**50-5003**
Trail Blazer 90-95, 97-98, 01-02, 04-06	**50-5003**
Trail Blazer ES 96	**50-5003**
Trail Boss/Trail Boss 250 85-99	**50-5003**
Trail Boss R/ES 88	**50-5003**

MODÈLES	RÉF.
POLARIS (SUITE)	
Trail Boss 2x4 88-92	**50-5003**
Trail Boss 4x4 87-92	**50-5003**
Xplorer 300 96-99	**50-5003**
Xpress 300 96-99	**50-5003**
Xplorer 00-01	**50-5003**
Xplorer 4x4 02	**50-5003**



PROX RACING PARTS

KITS DE JOINTS SPY DE VILEBREQUIN

• Qualité d'origine
• Tous les joints nécessaires inclus pour le reconditionnement complet du vilebrequin

MODÈLES	RÉF.
YAMAHA	
YFS200 Blaster 88-04	**0935-0299**

MODÈLES	RÉF.
YAMAHA (SUITE)	
YFZ350 Banshee 87-06	**0935-0295**

AVERTISSEMENT : VOIR PAGE 4 POUR DES INFORMATIONS IMPORTANTES CONCERNANT LES GARANTIES, LA CONFORMITÉ AUX NORMES DE CONTRÔLE DES ÉMISSIONS ET LA RÉGLEMENTATION RELATIVE AU BRUIT.

Les produits avec une référence GRIS GRAS sont nouveaux pour 2024.

REKLUSE clutch rEvolution

Tous les produits d'embrayage Rekluse sont conçus avec précision, et réalisés avec des matériaux de haute qualité, afin d'offrir le meilleur des performances et de la durabilité. Leurs composants sont plus résistants, plus légers et plus durables ; ils sont conçus pour offrir des performances maximales. Les embrayages automatiques de pointe de Rekluse sont optimisés pour chaque modèle de moto, car ils viennent de l'usine ; chaque embrayage est conçu pour être précisément adapté à chaque pilote. Les embrayages manuels de Rekluse permettent des performances, une adaptation et une durabilité sans précédent, avec un design qui offre plus de disques dans un espace plus restreint, ce qui permet d'installer jusqu'à quatre disques garnis en plus que sur le modèle d'origine.

KIT D'EMBRAYAGE CORE MANUAL TORQDRIVE®



1130-0376

- L'embrayage Core Manual TorqDrive offre des performances, un réglage et une durabilité incomparables
- TorqDrive fournit plus de disques dans un espace réduit, permettant jusqu'à quatre disques de friction supplémentaires par rapport à la version de série
- Plus de friction = plus de capacité de couple, libérant ainsi toute la puissance de votre moteur sans avoir besoin d'ajouter des ressorts de plateau de pression plus rigides
- Offre des sensations plus constantes du levier d'embrayage et un meilleur comportement
- Peut être réglé pour obtenir une réponse du levier identique ou plus précise que le levier d'origine, selon le réglage du moteur
- Les enveloppes Rekluse suppriment l'usure de la cloche d'embrayage et les encoches
- Éprouvé en course aux niveaux les plus élevés

DESCRIPTION	RÉF.
HONDA	
TRX450R 04-09/13-14	**1130-0376**
YAMAHA	
YFZ450 12-13/17, YFZ450X 10-11, YFZ450R 09-24	**1130-0387**

KIT D'EMBRAYAGE CORE MANUAL

POUR YAMAHA YFZ450 04-09/12-13, YFZ450X 10-11, YFZ450R 09-13



- Réduit la déformation de l'embrayage
- Modulation du levier constante et améliorée
- Les composants sont plus légers, plus résistants et plus performants que les embrayages de série
- La conception stratégique améliore le débit d'huile, réduit les températures de fonctionnement et prolonge la durée de vie de l'embrayage
- L'installation ne nécessite aucune modification des pièces de série
- Comprend des disques d'embrayage lisses en acier propriétaires anti-traînée

DESCRIPTION	RÉF.
Kit d'embrayage Core Manual	**1130-0349**

KIT D'EMBRAYAGE TORQDRIVE®

POUR YAMAHA YXZ1000R/SE/SS/XTR 16-23



- La technologie innovante des disques d'embrayage permet à Rekluse de placer plus de disques dans le pack d'embrayage ; vous obtenez ainsi plus de couple transféré aux roues arrière
- TorqDrive fournit un pack de disques de friction pour les modèles R et SS (cinq disques de friction supplémentaires par rapport au modèle d'origine) ; plus de frictions = plus de capacité de couple, ce qui libère toute la puissance de votre moteur
- Pour un réglage et des performances accrus, un plateau de pression à ressort est inclus ainsi que deux jeux de ressorts pour améliorer l'embrayage par rapport au ressort de diaphragme de série
- Le pack d'embrayage TorqDrive, associé au plateau de pression de conversion à ressort, permet d'améliorer considérablement les performances en offrant un meilleur contrôle de l'accélérateur et un engagement et un entraînement plus positifs de l'embrayage
- Deux lots de ressorts inclus
- Amélioration de la plage de modulation de la pédale pour les modèles R
- Conçu pour résister aux moteurs fortement modifiés
- Les enveloppes Rekluse suppriment l'usure de la cloche d'embrayage et les encoches

DESCRIPTION	RÉF.
Kit d'embrayage TorqDrive	**1130-0417**

AVERTISSEMENT : VOIR PAGE 4 POUR DES INFORMATIONS IMPORTANTES CONCERNANT LES GARANTIES, LA CONFORMITÉ AUX NORMES DE CONTRÔLE DES ÉMISSIONS ET LA RÉGLEMENTATION RELATIVE AU BRUIT.

Les produits avec une référence GRIS GRAS sont nouveaux pour 2024.

REKLUSE clutch rEvolution

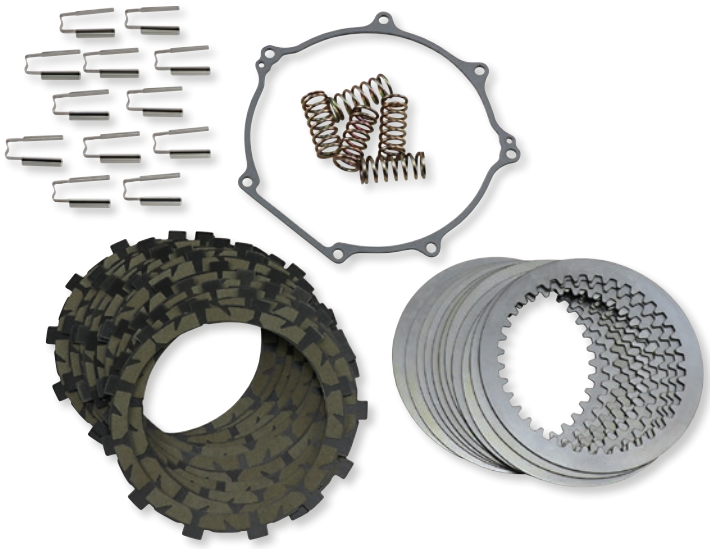

PACKS D'EMBRAYAGE TORQDRIVE®

- Un embrayage manuel haute performance qui est plus accessible que jamais grâce au pack d'embrayage TorqDrive
- C'est aussi facile que de changer vos disques d'embrayage avec les composants d'origine
- Éprouvée pendant la course aux niveaux les plus élevés, la technologie de disque d'embrayage fin TroqDrive permet d'installer plus de disques dans la surface de contact avec le sol de votre embrayage d'origine, réduisant ainsi les dérapages et libérant toute la puissance de votre moteur
- La technologie TorqDrive prolonge également la durée de vie de l'embrayage et limite ses pertes de performance
- Les disques d'embrayage supplémentaires offrent, en moyenne, 25 % de capacité de couple de plus que la version de série, tout en réduisant la réponse du levier de 10 % en moyenne (ces chiffres varient selon le modèle)
- TorqDrive offre un entraînement accru dans toute la plage de régimes, libérant ainsi la puisssance sans modification onéreuse du moteur
- Avec les manchons Rekluse, la cloche d'embrayage ne s'use pas et aucune encoche ne se forme

REMARQUE : Il ne s'agit pas d'un pack d'embrayage de rechange pour RadiusX, RadiusCX ou Core Manual TorqDrive.

CONVIENT POUR LES MODÈLES	RÉF.
HONDA	
TRX250R 86-89	**1131-3612**
KAWASAKI	
KFX450R 08-14	**1131-3469**

CONVIENT POUR LES MODÈLES	RÉF.
YAMAHA	
YFZ450 04-09/12-13, YFZ450X 10-11, YFZ450R 09-13	**1131-3475**
Raptor 700/700R 06-24	**1131-3479**



KIT D'EMBRAYAGE RADIUSX 4.0



- Élimine les calages et permet des démarrages et arrêts sans enclencher le levier d'embrayage
- Meilleur transfert de puissance que les pièces d'origine
- Ajustement externe à la volée
- Les pilotes peuvent passer une vitesse supérieure, ce qui améliore le fonctionnement de la suspension et économise de l'énergie
- Kit d'embrayage TorqDrive, pour une durée de vie prolongée avec moins de réglages au fil du temps
- L'utilisation manuelle normale du levier d'embrayage peut être rétablie et le fonctionnement automatique être annulé à tout moment
- Optimise la maîtrise de la machine pour le pilote et maximise la traction et la fiabilité sur les terrains difficiles
- Récepteur d'embrayage réglable pour les modèles avec embrayage hydraulique
- Les manchons protègent les cloches d'origine des encoches

CONVIENT POUR LES MODÈLES	RÉF.
ARCTIC CAT	
DVX400 07-08	1130-0724
HONDA	
TRX450R/ER 04-14	1130-0699

CONVIENT POUR LES MODÈLES	RÉF.
KAWASAKI	
KFX400 05-06	1130-0724
SUZUKI	
LT-Z400 QuadSport Z 05-14	1130-0724
LT-R450 QuadRacer 06-11	1130-0723

CONVIENT POUR LES MODÈLES	RÉF.
YAMAHA	
YFZ450 04-13, YFZ450R/X 09-13	1130-0733
YFZ450 17, YFZ450R/SE 14-24	1130-0739
YFM700/R Raptor/R/SE 06-24	1130-0740

AVERTISSEMENT : | VOIR PAGE 4 POUR DES INFORMATIONS IMPORTANTES CONCERNANT LES GARANTIES, LA CONFORMITÉ AUX NORMES DE CONTRÔLE DES ÉMISSIONS ET LA RÉGLEMENTATION RELATIVE AU BRUIT.

Les produits avec une référence GRIS GRAS sont nouveaux pour 2024.

REKLUSE clutch rEvolution



KIT D'EMBRAYAGE EXP3.0

POUR YAMAHA YXZ1000R/SS/SE 16-23

- Le nouveau plateau de pression à ressort permet un meilleur ajustement afin d'ajouter une pression de ressort supplémentaire par rapport au modèle de série
- Ce système vous permet d'utiliser la boîte de vitesses manuelle avec facilité, avec un engagement plus souple de l'embrayage, ce qui est pratique pour manœuvrer à basse vitesse sur des terrains techniques
- Plus de calage et une meilleure accélération grâce à l'action centrifuge de l'embrayage
- Core EXP 3.0 est un embrayage centrifuge automatique équipé de la technologie EXP (embrayage auto) de Rekluse
- Entièrement adaptable pour répondre aux exigences de conditions et de terrains variés
- Des températures de fonctionnement plus basses et un embrayage plus efficace permettent de prolonger la durée de vie des embrayages
- Comprend une plaque de pression à ressort en billette et un récepteur d'embrayage réglable (réglage externe)

DESCRIPTION	RÉF.
Kit d'embrayage EXP 3.0	**1130-0418**



1131-3588



1131-3600

PIÈCES DE RECHANGE

POUR KITS D'EMBRAYAGE REKLUSE

KIT D'EMBRAYAGE POUR EMBRAYAGES AUTOMATIQUES RADIUSCX

- Embrayage de rechange uniquement pour l'embrayage automatique Rekluse RadiusCX
- Comprend Disques de friction TorqDrive, disques d'embrayage lisse en acier, pièces inférieures EXP (deux moitiés) et patins PTFE pour l'entretien des cales
- Incompatible avec les embrayages automatiques Rekluse
- Pour la plupart des modèles tout terrains/quad

KIT DE DÉPANNAGE EXP POUR EMBRAYAGES AUTOMATIQUES RADIUSCX ET RADIUSX

- Comprend des pièces inférieures EXP 3.0 (deux moitiés) et des patins en PTFE pour l'entretien des cales
- Incompatible avec les embrayages automatiques Rekluse
- Pour la plupart des modèles tout terrains/quad

KIT D'EMBRAYAGE POUR EMBRAYAGES CORE MANUAL TORQDRIVE

- Kit d'embrayage de rechange réservé à l'embrayage Rekluse Core Manual TorqDrive
- Comprend • Des disques garnis TorqDrive, des disques d'embrayage lisses en acier et des manchons de cloche d'embrayage
- Pas compatible avec l'original ou d'autres systèmes d'embrayage aftermarket
- Pour la plupart des modèles tout terrains/quad

KIT D'EMBRAYAGE POUR EMBRAYAGES AUTOMATIQUES RADIUSCX

MODÈLES	RÉF.
HONDA	
TRX 450R 04-09/13-14	**1131-3570**

MODÈLES	RÉF.
SUZUKI	
YFZ450 04-09/12-17	**1131-3585**
YFZ450R 09-24	**1131-3585**

MODÈLES	RÉF.
SUZUKI (SUITE)	
YFZ450X 10-11	**1131-3585**

KIT DE DÉPANNAGE EXP POUR EMBRAYAGES AUTOMATIQUES RADIUSCX ET RADIUSX

MODÈLES	RÉF.
ARCTIC CAT	
DVX 400 07-08	**1131-3588**
HONDA	
TRX 450R 04-09/13-14	**1131-3588**

MODÈLES	RÉF.
KAWASAKI	
KFX400 05-06	**1131-3588**
KFX450R 08-14	**1131-3588**

MODÈLES	RÉF.
SUZUKI	
LT-Z400 05-09/11-14	**1131-3588**
LT-R450 06-11	**1131-3591**

KIT D'EMBRAYAGE POUR EMBRAYAGES CORE MANUAL TORQDRIVE

MODÈLES	RÉF.
HONDA	
TRX450R 04-09	**1131-3600**
TRX450R 13-14	**1131-3600**

MODÈLES	RÉF.
YAMAHA	
YFZ450 04-09	**1131-3601**
YFZ450 12-13	**1131-3601**

MODÈLES	RÉF.
YAMAHA (SUITE)	
YFZ450R 09-16	**1131-3601**
YFZ450X 10-11	**1131-3601**

AVERTISSEMENT : | VOIR PAGE 4 POUR DES INFORMATIONS IMPORTANTES CONCERNANT LES GARANTIES, LA CONFORMITÉ AUX NORMES DE CONTRÔLE DES ÉMISSIONS ET LA RÉGLEMENTATION RELATIVE AU BRUIT.

Les produits avec une référence GRIS GRAS sont nouveaux pour 2024.



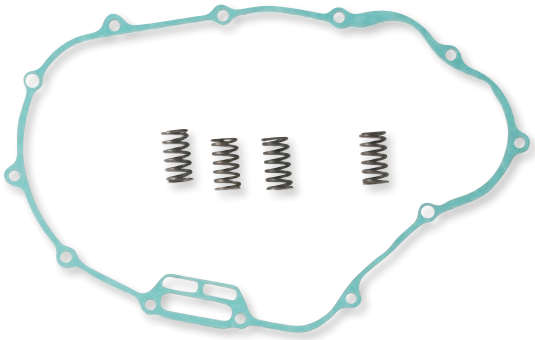

Kit d'embrayage complet



Disque garni d'embrayage



Ressorts d'embrayage

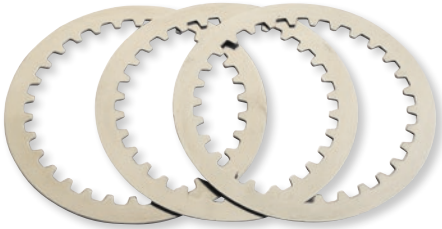

Disques d'embrayage lisses en acier

KITS D'EMBRAYAGE COMPLETS

- Conçus pour offrir une performance surpassant les embrayages d'origine ou aftermarket
- Un seul achat pour tous vos éléments d'embrayage
- Les kits d'embrayages complets Moose Racing incluent : des disques garnis, des disques lisses, des ressorts d'embrayage et un joint de carter d'embrayage
- Les joints de carter d'embrayage Moose de rechange sont disponibles pages 915-928

DISQUES GARNIS D'EMBRAYAGE

- Matériel de friction exclusif très résistant à la chaleur pour des performances constantes dans la plupart des conditions les plus extrêmes
- Prêts à installer, ils ne nécessitent pas d'être plongés dans l'huile
- Conçus pour fournir une puissance extrêmement souple
- Vendus par lots

DISQUES D'EMBRAYAGE LISSES EN ACIER

- Faits en acier, et pas en aluminium comme d'autres disques d'embrayage
- Ne s'étendent pas et ne provoquent aucune déformation à contrairement aux disques en aluminium de série
- Durée de vie 300 % plus longue que les disques de série
- Le poids net plus important que sur les disques d'origine (340 g, soit $^{3}/_{4}$ lb) ajoute un effet du volant moteur facilitant la motricité, notamment au démarrage
- Vente par lots de six ou sept
- Utilisation possible comme remplacement de la pièce d'origine

RESSORTS D'EMBRAYAGE

- Ressorts en fil en chrome siliconé usinés avec précision
- Traitement thermique et grenaillage pour une durée de vie maximale
- Meilleure sensation au niveau du levier d'embrayage et excellentes performances par rapport aux ressorts d'origine

KITS D'EMBRAYAGE COMPLETS AVEC JOINT DE COUVERCLE D'EMBRAYAGE

MODÈLES	RÉF.
HONDA	
TRX300EX 92-09	**1131-1867**
TRX450R/ER 04-14	**1131-1925**
KAWASAKI	
KFX400 03-04	**1131-1869**

MODÈLES	RÉF.
SUZUKI	
LTZ400 03-04	**1131-1869**
LTZ400 05-13	**1131-1870**
YAMAHA	
YFS200 88-06	**1131-1868**
YFM350 Warrior 87-04	**1131-1871**

MODÈLES	RÉF.
YAMAHA (SUITE)	
YFZ350 Banshee 87-07	**1131-1872**
YFZ450 04-06	**1131-1873**
YFM660R Raptor 01-05	**1131-1874**
YFM700R Raptor 06-14	**1131-1875**

DISQUES GARNIS D'EMBRAYAGE, DISQUES LISSES ET RESSORTS

MODÈLES	RÉF. DISQUES GARNIS	RÉF. DISQUES LISSES	RÉF. RESSORTS D'EMBRAYAGE
HONDA			
TRX250R Fourtrax 86-87	-	-	**FHDS32-6**
TRX250X Fourtrax 87-92	**F70-5127-6**	-	-
TRX300 EX 2wd/4wd Fourtrax 92-09	**F70-5127-6**	-	-
ATC350 X 85-87	**F70-5127-6**	-	-
TRX450 Fourtrax Foreman 99-01	-	-	**FHDS23-4**
TRX450 Fourtrax Foreman 02-04	-	-	**FHDS23-4**
KAWASAKI			
KSF250 A10-A18 96-05	**F70-5320**	-	-
KFX400 03-04	-	-	**FHDS81-6**
KFX450R 08-14	-	-	**1131-0510**
KTM			
XC 450/525 08-14	**1131-0090**	-	-

MODÈLES	RÉF. DISQUES GARNIS	RÉF. DISQUES LISSES	RÉF. RESSORTS D'EMBRAYAGE
POLARIS			
Predator 03-07	-	**1131-0185**	**1131-0186**
SUZUKI			
LTZ400 02-04	-	-	**FHDS81-6**
LTZ400 05-09	-	-	**FHDS81-6**
LTR450 Quadracer 06-13	-	-	**1131-0712**
YAMAHA			
YFS200 Blaster (tous modèles) 88-06	-	-	**FHDS42-5**
YFM350 Wolverine 95-05	-	-	**FHDS80-5**
YFM400 Big Bear 4WD/2WD 01-06	-	-	**FHDS80-5**
YFZ450 S 04-06	-	**M80-7404**	-
YFZ450 S 07-09	-	**M80-7404**	-
YFM700R Raptor 06-19	-	**M80-7404**	-

AVERTISSEMENT : | VOIR PAGE 4 POUR DES INFORMATIONS IMPORTANTES CONCERNANT LES GARANTIES, LA CONFORMITÉ AUX NORMES DE CONTRÔLE DES ÉMISSIONS ET LA RÉGLEMENTATION RELATIVE AU BRUIT.

Les produits avec une référence **GRIS GRAS** sont nouveaux pour 2024.



Série CKF



Série CK



Jeu de ressorts d'embrayage

KITS D'EMBRAYAGE ET RESSORTS D'EMBRAYAGE

KITS D'EMBRAYAGE SÉRIE CK STANDARD

- Matériel de l'embrayage à base de liège imprégné de particules d'aluminium pour augmenter la résistance à l'usure et aux températures élevées
- Une construction comprimée évite l'expansion et le décrochage de l'embrayage
- Idéal pour motos urbaines/de sport/de touring d'usage général
- Le kit ne comprend que le jeu complet de disques garnis pour moteur

KITS D'EMBRAYAGE SÉRIE CKF

- Les kits sont munis de disques garnis imprégnés de fibre de carbone
- Ces disques d'embrayage solides augmentent la vie utile du moteur, optimisant la conduite et élevant le seuil de chaleur de l'embrayage pour améliorer la sensation de conduite
- Disponibles uniquement pour certaines applications, veuillez consulter le tableau

KITS D'EMBRAYAGE SÉRIE DRC

- Revêtements à base de liège renforcé imprégné d'un alliage qui ne se déforme pas pour un système d'embrayage en douceur
- Permettent la modulation, contrairement aux embrayages papiers qui ont tendance à s'arracher
- Le jeu de disques garnis, de ressorts HD et de disques lisses de moteur complet empêche l'usure prématurée du disque d'embrayage, les salissures par l'huile et la perte de hauteur d'empilage
- Construits à l'aide de supports en aluminium restreints qui répartissent la charge sur la cloche d'embrayage et empêchent le marquage de la cloche d'embrayage

KITS D'EMBRAYAGE SÉRIE DRCF

- Kit d'embrayage renforcé conçu pour une utilisation intensive et dans un environnement de course
- Muni de disques garnis d'embrayage revêtus de fibre de carbone, d'un jeu complet de disques lisses et de ressorts d'embrayage renforcés
- Idéal pour les applications de moteur à 4 temps et couple élevé ; amélioration parfaite des performances 2 temps

JEUX DE RESSORTS D'EMBRAYAGE CSK

- Il est conseillé de changer les ressorts en même temps que les disques d'embrayage sont changés
- Les ressorts EBC sont 10 % plus rigides que ceux d'origine
- Vendus dans les lots de moteur

MODÈLES	KIT D'EMBRAYAGE STANDARD CK - RÉF.	KIT D'EMBRAYAGE CKF - RÉF.	JEU DE RESSORTS D'EMBRAYAGE CSK - RÉF.	KIT D'EMBRAYAGE DRC - RÉF.	KIT D'EMBRAYAGE DRCF - RÉF.
ARCTIC CAT					
250 (2x4/4x4) 01-05	-	-	-	**1131-0595**	-
300 (2x4/4x4) 98-04	**CK3356**	-	-	-	-
300 (4x4) 05	**CK3356**	-	-	-	-
400 (2x4/4x4) 98-	-	-	**1131-1091**	-	-
400 (2x4) 98	-	-	**1131-1091**	-	-
400 (2x4/4x4) 00-02	-	-	**1131-1091**	-	-
400 (2x4/4x4) 03-04	-	-	**1131-1275**	-	-
400 (manuel 4x4) 05-08	-	-	**1131-1275**	-	-
400 DVX 04-06	**CK3433**	-	**1131-1270**	**DRC105**	**1131-1965**
400 DVX 07-08	**1131-0365**	-	**1131-1270**	**1131-2083**	**1131-1974**
Bearcat 454 (4x4) 96-98	-	-	**1131-1091**	-	-
Bearcat 454 (2x4) 97-98	-	-	**1131-1091**	-	-
500 (4x4) 98-02	-	-	**1131-1091**	-	-
500 (manuel 4x4) 03-09	-	-	**CSK7**	-	-
HONDA 3 ROUES					
ATC 70 78-85 (tous)	**CK1148**	-	-	-	-
ATC 125 MG 86	**CK1151**	**1131-2210**	-	-	-
ATC 185 A/SB/SC/SD 80-83	**CK1151**	**1131-2210**	-	-	-
ATC 200 B/ESE/ESF/SE 81-84	**CK1151**	**1131-2210**	-	-	-
ATC 200 XD 84	**CK1119**	-	**CSK24**	-	-
ATC 250 ESF/ESG/ESH/ESJ 85-88	-	-	**CSK4**	-	-
ATC 250 RB/RC/RD 81-83	-	-	**1131-1253**	-	-
ATC 250RF 85	**CK1193**	-	**CSK28**	-	-
ATC 250 RG 86	**CK1193**	-	**CSK32**	-	-

Suite de la section KITS D'EMBRAYAGE ET RESSORTS D'EMBRAYAGE page suivante

AVERTISSEMENT : VOIR PAGE 4 POUR DES INFORMATIONS IMPORTANTES CONCERNANT LES GARANTIES, LA CONFORMITÉ AUX NORMES DE CONTRÔLE DES ÉMISSIONS ET LA RÉGLEMENTATION RELATIVE AU BRUIT.

Les produits avec une référence **GRIS GRAS** sont nouveaux pour 2024.

EBC BRAKES

KITS D'EMBRAYAGE ET RESSORTS D'EMBRAYAGE (SUITE)

MODÈLES	KIT D'EMBRAYAGE STANDARD CK - RÉF.	KIT D'EMBRAYAGE CKF - RÉF.	JEU DE RESSORTS D'EMBRAYAGE CSK - RÉF.	KIT D'EMBRAYAGE DRC - RÉF.	KIT D'EMBRAYAGE DRCF - RÉF.
HONDA 4 ROUES					
TRX 90 EX 07-08	**CK1151**	**1131-2210**	-	-	-
TRX 90 P/R/S/T/V/W/X/Y/1-6 93-06	**CK1151**	**1131-2210**	-	-	-
TRX 90 X9/XB/XC 09-14	**CK1151**	**1131-2210**	-	-	-
TRX 125 J 88	**CK1151**	**1131-2210**	-	-	-
TRX 200 D 91-97	**CK1119**	-	-	**DRC4**	-
TRX 200 L/M 90-91	**CK1119**	-	-	**DRC4**	-
TRX 200 SX 86-87	**CK1119**	-	-	**DRC4**	-
TRX 250 EX1/2/3/4/5/6/7/8 01-08	**CK1119**	-	-	**DRC4**	-
TRX 250 F/G/H 85-87	-	-	**CSK4**	-	-
TRX 250 RG/RH 86-87	**CK1193**	-	**CSK32**	-	-
TRX 250 RJ/RK 88-89	**CK1193**	-	**CSK45**	-	-
TRX 250 TE2 Re Con ES (Electric Shift) 02-14	**CK1119**	-	-	**DRC4**	-
TRX 250 V/W/X/Y/1/TM2 Re Con (Manual Shift) 97-14	**CK1119**	-	-	**DRC4**	-
TRX 250 X9/XA/XB 09-11	**CK1119**	-	-	**DRC4**	-
TRX 300 EX P/R/S/T/V/W/X/Y/1-8 93-08	**CK1190**	-	**CSK4**	**DRC44**	-
TRX 300 FWJ/K/L/T/V/W/X/Y/J/K/L/T/V/W/X/Y 88-00	**CK1196**	-	**CSK23**	-	-
TRX 300 X9 09	**CK1190**	-	**CSK4**	**DRC44**	-
TRX 350 FMY/1-5 Fourtrax Rancher/4x4 00-05	**CK1196**	-	-	-	-
TRX 350 G/H/J/K/L/M/N 86-93	**CK1196**	-	-	-	-
TRX 350 TE/FE Fourtrax Rancher ES/ES 4x4 FEY/1-5 00-05	**CK1160**	-	-	-	-
TRX 400 EX/EY/EXX/EXY/EX1-EX8 99-08	**CK1193**	-	-	**DRC100**	-
TRX 400 FWS/T/V/W/X/Y 95-00	**CK1196**	-	**CSK23**	-	-
TRX 400 X9 09	**CK1193**	-	-	**DRC100**	-
TRX 420 FE7/FE8/FE9/FEA/FEB 4WD Fourtrax ES 07-16	**CK1196**	-	-	-	-
TRX 420 FM7/FM8/FM9/FMA/FMB 4WD Fourtrax 07-16	**CK1154**	-	-	-	-
TRX 420 FPMP/FPMA/FPMB Fourtrax 4WD - Direction assistée 09-16	**CK1154**	-	-	-	-
TRX 420 TE7/TE8/TE9 Fourtrax ES 2WD 07-09	**CK1196**	-	-	-	-
TRX 420 TM7/TM8/TM9/TMA/TMB 07-16	**CK1154**	-	-	-	-
TRX 450 ESW/ESX/ESY/ES1 98-01	**CK1196**	-	**CSK23**	-	-
TRX 450 R4/R5/R6/ER6/R7/ER7/R8/ER8/R9/ER9 04-09	**1131-0358**	-	**1131-2667**	**1131-0600**	-
TRX 500 FE5/FE6/FE7/FE8/FE9/FEA/FAB Fourtrax Foreman 4WD/ES 05-11	**CK1154**	-	-	-	-
TRX 500 FEC Fourtrax Foreman ES 39904 WD 12	**CK1154**	-	-	-	-
TRX 500 FM5/FM6/FM7/FM8/FM9/FMA/FMB Fourtrax Foreman 4x4 05-11	**CK1154**	-	**1131-1088**	-	-
TRX 500 FMC Fourtrax Foreman S 39904 WD 12	**CK1154**	-	**1131-1270**	-	-
TRX 500 FPE8/FPE9/FPEA/FPEB Fourtrax Foreman 4x4 ES/EPS 08-11	**CK1154**	-	-	-	-
TRX 500 FPEC Fourtrax Foreman S 39904 WD 12	**CK1154**	-	**1131-1086**	-	-
TRX 500 TM5/TM6 Fourtrax Foreman 05-06	**CK1154**	-	-	-	-
TRX 700 XX8/XX9/XXB 08-11	**1131-0358**	-	**1131-2667**	-	**1131-2232**
KAWASAKI 3 ROUES					
KLT 160 A 85	**CK1119**	-	-	-	-
KLT 185 86-87	**CK1119**	-	-	-	-
KLT 200 A/B 81-84	**CK4425**	-	**CSK7**	-	-
KLT 250 A/C/P 82-85	**CK4425**	-	**CSK7**	-	-
KLT 250 C1-C3 83-85	**CK4425**	-	-	-	-
KXT 250 A1 Tecate 84	-	-	**CSK7**	-	-
KXT 250 A2 Tecate 85	-	-	**CSK10**	-	-
KXT 250 B1 Tecate 86	-	-	**CSK10**	-	-
KXT 250 B2 Tecate 87	-	-	**CSK10**	-	-
KAWASAKI 4 ROUES					
KLF 185 A3 87	**CK1119**	-	**1131-1248**	-	-
KLF 220 A1-A15 88-02	**CK1180**	-	-	-	-
KLF 250 A1/A2/A3/A6F/A7F/A8F/A9F/AAF/ABF (Bayou 250) 03-11	**CK1180**	-	-	-	-
KSF 250 A1-A18 (KXF 250 Mojave) 87-04	**CK4425**	-	-	-	-
KXF 250 A1/A2 87-88	**CK4475**	-	**CSK10**	-	-
KEF 300 B1/B2 Lakota Sport 01-02	-	-	-	**1131-2100**	-
KLF 300 A1/A2/B1-B17/C1-C17 87-05	-	-	-	**1131-2100**	-
KSF 400 A1/A2 (KFX 400) 03-04	**CK3433**	-	**1131-1270**	**DRC105**	**1131-1965**
KSF 400 A3/A6F (KFX 400) 05-06	**1131-0365**	-	**1131-1270**	**1131-2083**	**1131-1974**
KFX 450 R Quad (KSF 450 B8F/B9F/BAF/BBF/BCS) 08-14	**1131-2080**	-	-	**1131-2086**	-
KTM					
SX 450 (Quad) 09-11	**1131-2082**	-	-	**1131-2085**	-
XC 450 (Quad) (4T) 08-12	**1131-2081**	**1131-3415**	**1131-2690**	**1131-2084**	-
SX-F 505 (Quad) 09-12	**1131-2082**	-	-	**1131-2085**	-
XC 525 (Quad) 08-12	**1131-2081**	**1131-3415**	**1131-2690**	**1131-2084**	-
MOTOROMA					
Geko 300 Quad 04-06	**CK1190**	-	-	-	-
QUADZILLA					
WK 300 06	-	-	**CSK34**	-	-
SUZUKI 4 ROUES					
LT-F 250 J/K/L/M/N/P/R/S/T/V/W/Y/K1 89-01	-	-	-	**1131-0595**	-
LT-F 4WD H/J/K/L/M/N/P/R/S/T/V/W 87-98	-	-	-	**1131-0595**	-
LT 250 RH/RJ/RK 87-90	-	-	**CSK34**	-	-
LT 250 EFF/EFG 85-86	-	-	-	**1131-0595**	-

AVERTISSEMENT : VOIR PAGE 4 POUR DES INFORMATIONS IMPORTANTES CONCERNANT LES GARANTIES, LA CONFORMITÉ AUX NORMES DE CONTRÔLE DES ÉMISSIONS ET LA RÉGLEMENTATION RELATIVE AU BRUIT.

Les produits avec une référence **GRIS GRAS** sont nouveaux pour 2024.

EBC BRAKES

KITS D'EMBRAYAGE ET RESSORTS D'EMBRAYAGE (SUITE)

MODÈLES	KIT D'EMBRAYAGE STANDARD CK - RÉF.	KIT D'EMBRAYAGE CKF - RÉF.	JEU DE RESSORTS D'EMBRAYAGE CSK - RÉF.	KIT D'EMBRAYAGE DRC - RÉF.	KIT D'EMBRAYAGE DRCF - RÉF.
SUZUKI 4 ROUES (SUITE)					
LT-F 250 FX/FY/FK1/FK2 99-02	-	-	-	1131-0595	-
LT-F 250 K3 Ozark 03	-	-	-	1131-3010	-
LT-F 250 K5/K6/K7/K8/K9/L2/L3/L4 Ozark 05-14	-	-	-	1131-3010	-
LT-F 300 J/K 88-89	-	-	-	1131-0595	-
LT-F 4WD XM/N/P/R/S/T/V/W 300 Quadrunner 91-98	CK3356	-	-	-	-
LT-F 300 FX/FY/FK1 99-01	CK3356	-	-	-	-
LT-F 400 K2 (Eiger) 02	-	-	1131-1275	-	-
LT-F 400 FK2-FK7 (Eiger 4WD) 02-07	-	-	1131-1275	-	-
LT-F 400 FK8/FK9/FL0/FL1 King Quad 4WD 08-16	-	-	1131-1275	-	-
LT-F 400 K3-K7 Eiger 2WD 03-07	-	-	1131-1275	-	-
LT-Z 400 K3/K4 03-04	CK3433	-	1131-1270	DRC105	1131-1965
LT-Z 400 K5/K6/K7/K8/K9/L0/L1 Quadsport 05-12	1131-0365	-	1131-1270	1131-2083	1131-1974
LT-R 450 K6/K7/K8/K9/L0/L1 06-12	1131-1231	-	1131-1288	1131-3008	1131-2229
LT 500 RL/RM 90-91	CK3374	-	CSK34	-	-
LT-F 500 FW/FX/FY/FK1/FK2 98-02	-	-	CSK7	-	-
LT-F 500 FK3-FK7 03-07	-	-	CSK7	-	-
YAMAHA 3 ROUES					
YTM 200 83-85	CK2287	-	-	-	-
YTM 225 83-86	CK2287	-	-	-	-
YTM 225 DRN 85	CK2287	-	1131-1259	DRC104	-
YTZ 250 85-86	CK2280	-	-	-	-
YTZ 250 N/S (TRI Z) 85-86	CK2280	-	CSK2	-	-
YAMAHA 4 ROUES					
YFM 50 S/T/RV/RW/RX Raptor 04-08	CK2303	-	-	-	-
YFM 80 D/E/F/G/H/J/K/L/M/N Badger 91-01	CK2303	-	-	-	-
YFM 80 WP/WR/WS/RT/RV/RW/RX Raptor 02-08	CK2303	-	-	-	-
YFM 80 GT/GV/GW/GX Grizzly 05-08	CK2303	-	-	-	-
YFM125 Raptor 11-13	CK1151	1131-2210	-	-	-
YFM 200 DKW/DX/DXA 86-90	CK2287	-	-	-	-
YFS 200 B/F/G/H/J/K/L/M/N/P/R/S/T/V Blaster 91-06	CK2313	-	-	DRC42	1131-1951
YFM 225 N/S/T/U 85-89	CK2287	-	-	-	-
YFU1W/TW Pro Hauler Pro 4 (230cc) 89	CK2287	-	1131-1259	DRC104	-
YFB 250 D/E/F/G/H/J/K/FWF/FWG/FWH/FWJ/FWK/FWL/FWM 92-00	CK2287	-	1131-1259	DRC104	-
YFM 250 W/A/B 90-92	CK2287	-	1131-1259	DRC104	-
YFM 250 XN/XP/XR/XS Bear Tracker 00-04	CK2287	-	1131-1259	DRC104	-
YFM 250 FN 01	CK2287	-	1131-1259	DRC104	-
YFM 250 BT/BV Bruin 05-06	CK2287	-	1131-1259	DRC104	-
YFM 250 BW/BX/BY Big Bear 07-10	CK2287	-	1131-1259	DRC104	-
YFM 250 R (33B) 09-11	1131-2079	-	CSK58	1131-3009	-
YFM 250 R (1BT) 12-13	1131-2079	-	-	-	-
YFM 350 FWT/FWU/FWW/FWA/FWE Big Bear 86–93	CK2290	-	CSK58	DRC33	1131-1950
YFM 350 FWF/FWG/FWH/FWJ 94-97	CK2290	-	1131-1258	-	-
YFM 350 XD/XE/XF/XG/XH/XJ/XK/XL/XM/XN/XP/XR/XS 92-04	CK2290	-	CSK58	DRC33	1131-1950
YFM 350 ERD/ERE/ERF 92-94	CK2290	-	CSK58	DRC33	1131-1950
YFM 350 ERG 95	CK2290	-	1131-1258	-	-
YFM 350 FX Wolverine (tous) 95-04	CK2240	-	1131-1102	-	-
YFM 350 UH/UJ 96-97	CK2290	-	1131-1258	-	-
YFM 350 S/T/V/R-WV/RW/RX/RY Raptor 04-09	CK2290	-	CSK58	DRC33	1131-1950
YFZ 350 T/U/W/A/B/D/E/F/G/H/J/K/L/M/N/P/R/S/T/V Banshee 87-09	CK2279	-	CSK2	DRC43	1131-1952
YFM 400 FWE/FWF/FWG/FWH/FWJ/FWK Kodiak 93-00	CK2290	-	1131-1258	-	-
YFM 400 FPR/FPS Big Bear 03-04	CK2290	-	1131-1258	-	-
YFZ 450 S/T/V Quad 04-06	1131-0200	1131-2203	1131-2672	1131-0602	-
YFZ 450 W/X Quad 07-09	1131-0200	1131-2203	CSK58	1131-2087	1131-1981
YFZ 450 B/D 13-14	1131-0200	1131-2203	-	-	-
YFZ 450 RX/RY Quad 09-10	1131-0200	1131-2203	CSK58	1131-2087	1131-1981
YFZ 450 RSEA/RSEB/RSED/RSE 11-14	-	-	CSK58	-	-
YFM 660 RN/RP/RR/RS/RT Raptor 01-05	CK2297	1131-2200	CSK14	DRC88	1131-1961
YFM 700 RV/RW/RA/R/RD/RE 06-16	1131-0200	1131-2203	1131-1104	1131-0209	1131-1971
YFM 700 RSE 13-16	1131-0200	1131-2203	1131-1104	1131-0209	1131-1971

Barnett Performance Products

KIT DE CONVERSION DE RESSORTS D'EMBRAYAGE

POUR YAMAHA YXZ1000R 16-24

- Transforme le ressort diaphragme de série en six ressorts renforcés et offrent un engagement linéaire plus progressif
- Plateau de pression en aluminium taillé dans la masse usiné CNC, six ressorts renforcés, cuvettes de ressort et vis en inox inclus
- Ce kit remplace l'ensemble ressort d'embrayage/plateau de pression de série ; aucune modification nécessaire

REMARQUE : Non compatible avec le modèle « SS ».



DESCRIPTION	RÉF.
Kit de conversion de ressorts d'embrayage	1131-3158

AVERTISSEMENT : VOIR PAGE 4 POUR DES INFORMATIONS IMPORTANTES CONCERNANT LES GARANTIES, LA CONFORMITÉ AUX NORMES DE CONTRÔLE DES ÉMISSIONS ET LA RÉGLEMENTATION RELATIVE AU BRUIT.

Les produits avec une référence GRIS GRAS sont nouveaux pour 2024.

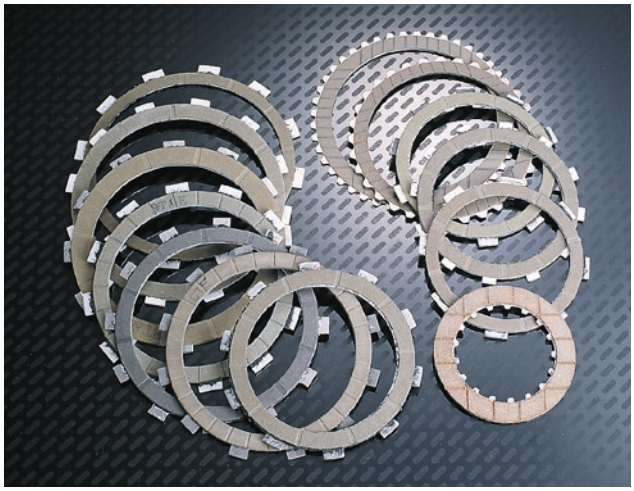

Disque garnis

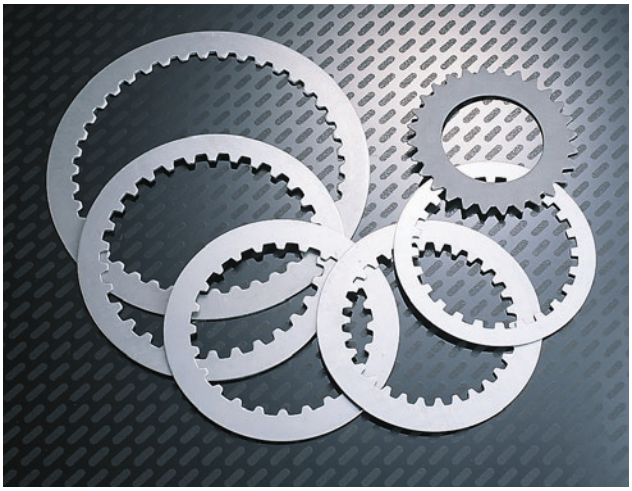

Disques lisses



Kit d'embrayage



Kit complet

DISQUES D'EMBRAYAGE ET RESSORTS

- Les disques d'embrayage et les ressorts sont disponibles pour la plupart des modèles
- Les disques garnis et les disques d'embrayage lisses en acier en aramide série K DuPont™ Kevlar® renforcé sont disponibles individuellement pour la plupart des modèles
- Les kits d'embrayage Dirt Digger complets sont également disponibles ; ils incluent des disques garnis, des disques d'embrayage lisses en acier et des ressorts
- Les kits Dirt Digger sont disponibles avec les disques garnis en fibre de carbone série CF ou en série K
- Les kits de ressorts sont renforcés. La quantité correcte est incluse pour chaque modèle listé

MODÈLES	DISQUES GARNIS EN FIBRE ARAMIDE	NBRE DE DISQUES NÉC.	DISQUE D'EMBRAYAGE LISSE EN ACIER	NBRE DE DISQUES NÉC.	KIT D'EMBRAYAGE DIRT DIGGER	RESSORTS
HONDA						
TRX90 93-16	**2012-100**	4	**HP-57-16**	3	-	-
ATC125M 86-87	**2012-100**	4	**HP-57-16**	3	-	-
TRX125 87	**2012-100**	4	**HP-57-16**	3	-	-
ATC185/S 80-83	**2012-100**	4	**HP-57-16**	3	-	-
ATC200 81-83	**2012-100**	4	**HP-57-16**	3	-	
ATC200 E/ ES 82-84	**2012-100**	4	**HP-57-16**	3	-	-
ATC200M 84	**2012-100**	4	**HP-57-16**	3	-	-
ATC200S 84-86	**2012-100**	4	**HP-57-16**	3	-	-
ATC200X 83-85	**2012-100**	5	**HP-57-16**	4	-	**2012-302**
ATC200X 86-87	**2012-100**	5	**HP-62-16**	4	-	**2012-302**
TRX200 84	**2012-100**	4	**HP-57-16**	3	-	-
TRX200 86-92	**2012-100**	5	**HP-62-16**	4	-	-
TRX200/D 86-97	**2012-100**	5	**HP-62-16**	4	-	**2012-302**

MODÈLES	DISQUES GARNIS EN FIBRE ARAMIDE	NBRE DE DISQUES NÉC.	DISQUE D'EMBRAYAGE LISSE EN ACIER	NBRE DE DISQUES NÉC.	KIT D'EMBRAYAGE DIRT DIGGER	RESSORTS
HONDA (SUITE)						
ATC250R 81-84	-	-	**HP-45-16**	6	-	-
ATC250R 85-86	**2012-102**	7	-	-	-	**2012-319**
ATC250 ES/ SX 85-87	**2012-104**	5	**HP-45-14**	4	-	-
TRX250 Recon 97-01	**2012-100**	5	**HP-62-16**	4	-	**2012-302**
TRX250 85-87	**2012-104**	5	-	-	-	-
TRX250EX 01-08	**2012-100**	5	**HP-62-16**	4	-	-
TRX250R 86-89	**2012-102**	7	**HP-45-14**	6	-	**2012-319**
TRX250TE/ TM 01-20	**2012-100**	5	**HP-62-16**	4		-
TRX250X 87-88	**2012-102**	6	**HP-45-14**	5	-	-
TRX250X 91-92	**2012-102**	6	**HP-45-14**	5	-	**2012-302**
TRX250X 09-20	**2012-100**	5	**HP-62-16**	4	-	-

AVERTISSEMENT : VOIR PAGE 4 POUR DES INFORMATIONS IMPORTANTES CONCERNANT LES GARANTIES, LA CONFORMITÉ AUX NORMES DE CONTRÔLE DES ÉMISSIONS ET LA RÉGLEMENTATION RELATIVE AU BRUIT.

Les produits avec une référence **GRIS GRAS** sont nouveaux pour 2024.

DISQUES D'EMBRAYAGE ET RESSORTS (SUITE)

MODÈLES	DISQUES GARNIS EN FIBRE ARAMIDE	NBRE DE DISQUES NÉC.	DISQUE D'EMBRAYAGE LISSE EN ACIER	NBRE DE DISQUES NÉC.	KIT D'EMBRAYAGE DIRT DIGGER	RESSORTS
HONDA (SUITE)						
TRX300 88-99	**2012-104**	6	**HP-45-14**	5	-	-
TRX300EX 93-08	**2012-102**	6	**HP-45-14**	5	-	**2012-302**
TRX300FW 92-00	**2012-104**	6	**HP-45-14**	5	-	-
ATC350X 85-86	**2012-102**	6	**HP-45-14**	5	-	-
TRX350 86-89	**2012-104**	6	**HP-45-14**	5	-	-
TRX350 00-05	**2012-104**	6	**HP-45-14**	5	-	-
TRX400EX 99-08	**2012-102**	7	**2012-209**	6	-	-
TRX400X 09-14	**2012-102**	7	**2012-209**	6	-	-
TRX400FW 95-98	**2012-104**	6	**HP-45-14**	5	-	-
TRX420TE/ FE/FPE 07-20	**2012-104**	6	**HP-45-14**	5	-	-
TRX420FM/ FPM/TM 07-20	**2012-104**	7	**HP-45-14**	6	-	-
TRX450 Foreman 98-02	**2012-104**	6	**HP-45-14**	5	-	-
TRX450R/ER 04-14	**2012-106**	7	**HP-46-16**	7	-	**1131-0121**
TRX500 05-19	**2012-104**	7	**HP-45-14**	6	-	**1131-0651**
TRX520FE/ FM 20-23	**2012-104**	7	**HP-45-14**	6	-	-
TRX700XX 09	**2012-106**	7	-	-	-	**1131-0121**
KAWASAKI						
KLT200 81-84	-	-	**KP-11-16**	6	-	-
KLF220 88-02	**2012-114**	5	**HP-45-14**	4	-	-
KLT250 82-85	-	-	**KP-11-16**	6	-	-
KSF250 87-04	-	-	**KP-11-16**	6	-	-
KXF250 87-88	**2012-115**	8	**2012-216**	7	-	-
KXT250 84-85	-	-	**2012-217**	6	-	-
KXT250 86-88	-	-	**2012-217**	7	-	-
KEF300 95-03	**2012-115**	5	**KP-6-20**	4	-	-
KLF300 2x4/ 4x4 86-05	**2012-115**	5	**KP-6-20**	4	-	-
KFX400 03-04	**2012-106**	7	**KP-6-16**	7	-	-
	HPK-39B	1	-	-	-	-
KFX400 05-06	**2012-106**	8	**KP-6-16**	8	**1131-0306**[1]	-
	HPK-39B	1	-	-	-	-
KLF400 93-99	**2012-115**	6	**KP-6-16**	5	-	-
KFX450R 08-14	**2012-106**	7	**KP-6-16**	7	-	**2012-321**
	HPK-39B	1	-	-	-	-
KTM						
450XC 09	**1131-1174**	7	**1131-1175**	4	**1131-0808**[1]	**1131-1177**
525XC 08	**1131-1174**	7	**1131-1175**	4	**1131-0808**[1]	**1131-1177**
POLARIS						
Outlaw 450 08-09	**1131-1174**	7	**1131-1175**	4	-	**1131-1177**
Outlaw 500 06-07	**2012-106**	7	**KP-6-16**	7	-	-
	HPK-39B	1	-	-	-	-
Predator 500 03-07	**2012-106**	7	**KP-6-16**	7	-	-
	HPK-39B	1	-	-	-	-
Outlaw 525 07-09	**1131-1174**	7	**1131-1175**	4	-	**1131-1177**
SUZUKI						
LT-230 Quad Sport 85-88 (à partir du moteur n°104361)	-	-	**SP-5-16**	5	-	-
LT-250EF 85-95	-	-	**SP-5-16**	5	-	-
LT-250R 85-86	-	-	**SP-5-16**	5	-	-
LT-250R 87-96	**2012-121**	6	**2012-227**	5	-	-
LT-250S/SK 89-90	-	-	**SP-5-16**	5	-	-
LT-F400F 02-07	**2012-106**	6	**KP-6-16**	5	-	-
LT-Z400 03-04	**2012-106**	7	**KP-6-16**	7	-	-
	HPK-39B	1	-	-	-	-
LT-Z400 05-14	**2012-106**	8	**KP-6-16**	8	**1131-0306**[1]	-
	HPK-39B	1	-	-	-	-
LT-R450 06-09	-	8	**SP-10-16**	7	-	**1131-0636**
LT-500R 87-90	**2012-121**	8	**2012-227**	7	-	-
LT-F500F 98-07	**2012-106**	6	**KP-6-16**	5	-	-
LT-F500F Vinson 03-07	**2012-106**	6	**KP-6-16**	5	-	-
YAMAHA						
YFM125 11-13	**2012-100**	4	**HP-57-16**	3	-	-
YFM200 85-89	**2012-123**	5	-	-	-	-
YTM200 83-85	**2012-123**	5	-	-	-	-
YFS200 88-06	**2012-123**	7	**2012-239**	6	-	-
YTM225 83-86	**2012-123**	5	-	-	-	-
YFM225 86-93	**2012-123**	5	-	-	-	-
YFB250 93-98	**2012-123**	5	-	-	-	-
YFB250FW 95-00	**2012-123**	5	-	-	-	-
YFM250 86-93	**2012-123**	5	-	-	-	-
YFM250R 08-13	**YPK-49**	6	**YP-49-16**	5	-	-
YFM250X 99-04	**2012-123**	5	-	-	-	-
YTZ250 85-86	-	-	**YP-15-16**	6	-	**2012-355**
YFM350ER 87-95	**2012-126**	6	**YP-15-16**	4	-	**2012-319**
	2012-130	1	**2012-242**	2	-	**2012-352**
YFM350FW 87-98	**2012-126**	6	**YP-15-16**	4	-	**2012-319**
	2012-130	1	**2012-242**	2	-	**2012-352**
YFM350FWB 97-99	**2012-126**	7	**YP-15-16**	4	-	**2012-352**
	-	-	**2012-242**	2	-	-
YFM350FX 95-05	**2012-126**	6	**YP-15-16**	4	-	**2012-352**
	2012-130	1	**2012-242**	2	-	-
YFM350U 96-00	**2012-126**	6	**YP-15-16**	4	-	**2012-319**
	2012-130	1	**2012-242**	2	-	-
YFM350R 05-13	**2012-126**	5	**YP-15-16**	4	-	**2012-319**
	2012-130	2	**2012-242**	2	-	-
YFM350X 87-04	**2012-126**	5	**YP-15-16**	4	-	**2012-319**
	2012-130	2	**2012-242**	2	-	-
YFZ350 87-06	**2012-126**	7	**2012-240**	6	**2012-541**[1]	**2012-355**
	-	-	-	-	**YPK-27DCF**[2]	-
YFM400 Big Bear 99-03 (tous)	**2012-130**	7	**2012-242**	2	-	-
	-	-	**YP-15-16**	4	-	-
YFZ450 04-06	**2012-128**	7	**YP-41-16**	7	-	-
	1131-0154	1	-	-	-	-
YFZ450 07-09	**2012-128**	7	**YP-41-16**	7	-	-
	1131-0154	1	-	-	-	-
YFZ450 12-13	**2012-128**	7	**YP-41-16**	7	-	**1131-0229**
	1131-0154	1	-	-	-	-
YFZ450R/X 09-13	**2012-128**	8	**YP-41-16**	7	-	-
YFM660R 01-05	**2012-129**	6	**2012-240**	7	-	-
	2012-130	2	-	-	-	-
YFM700R 06-24	**2012-128**	7	**YP-41-16**	7	**1131-0410**[1]	**2012-361**
YXZ1000RR 16-24	-		-		**1131-3156**	-
	-		-		**1131-3157**[3]	-

[1] Embrayage en fibre aramide Dirt Digger, tous les disques et ressorts.

[2] Kit fibre de carbone.

[3] Kit Competition ; composé de 11 disques garnis « larges » et de 10 disques lisses. Élimine 3 disques plus étroits pour une capacité d'embrayage maximale.

AVERTISSEMENT : VOIR PAGE 4 POUR DES INFORMATIONS IMPORTANTES CONCERNANT LES GARANTIES, LA CONFORMITÉ AUX NORMES DE CONTRÔLE DES ÉMISSIONS ET LA RÉGLEMENTATION RELATIVE AU BRUIT.

Les produits avec une référence **GRIS GRAS** sont nouveaux pour 2024.



Disque garnis

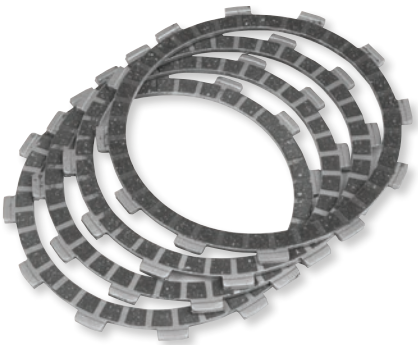

Disque garnis

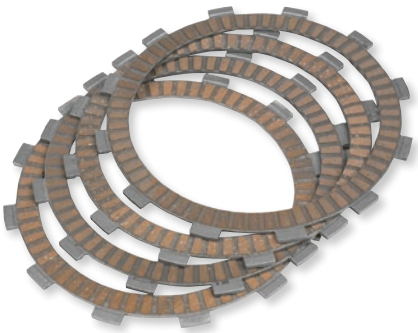

Disque garnis



Disques d'embrayage en acier



Kit de ressorts

DISQUES D'EMBRAYAGE ET RESSORTS

- Les kits de disques garnis d'embrayage sont fournis séparément des kits de ressorts et des disques lisses
- Utilisation de matériels de friction variés afin de s'adapter aux spécifications d'origine
- Les disques garnis devraient pouvoir se tordre afin d'éviter les frictions avec les surfaces vernies
- Les kits de disques lisses sont fabriqués en acier résistant à la corrosion
- L'épaisseur et les dimensions des disques lisses sont identiques à celles de la pièce d'origine
- Contrôler les disques usés vérifiant leur couleur et usage et, de préférence, remplacer les disques garnis au même temps
- Ressorts d'embrayage environ 10 % plus résistants que les ressorts d'origine
- Cette augmentation de résistance des ressorts d'embrayage s'obtient soit par une longueur plus grande ou par des ressorts d'embrayage plus serrés

REMARQUE : Certaines huiles synthétiques augmentent la possibilité de patinage de l'embrayage avec les disques garnis

MODÈLES	RÉF. DISQUES GARNIS	RÉF. KIT DE RESSORTS	RÉF. KIT DE DISQUES LISSES
ARCTIC CAT			
400 DVX 04-06	**1131-1708**	-	-
HONDA			
TRX90 93-16	**1131-2110**	-	**1131-1758**
TRX200 Fourtrax 90-97	**1131-1616**	-	**1131-1758**
TRX250 97-14	**1131-1616**	**1131-1564**	**1131-1758**
TRX300EX 93-09	-	**1131-1560**	-
TRX350 TE/FE/Fourtrax 00-05	**1131-1620**	**1131-1560**	-
TRX400 Fourtrax 99-04	-	-	**1131-1762**
TRX400 Sportrax 01-06	-	-	**1131-1762**
TRX450 04-09	-	-	**1131-2159**
TRX700 08-11	-	**1131-2150**	**1131-2813**
KAWASAKI			
KLF300 87-05	-	**1131-1560**	-
KTM			
XC 450 08-09	**1131-1721**	-	-
XC 525 08-12	**1131-1721**	-	-
LONCIN			
Conqueror 200 05-	**1131-1633**	-	-
POLARIS			
500 Predator 03-07	**1131-1708**	-	-
SUZUKI			
LT-F400 Eiger 02-08	-	**1131-1563**	-
LT-Z400 03-04	**1131-1708**	-	-
LT-Z400 05-18	**1131-3021**	-	-
LT500R 87-91	-	**1131-1583**	-
LT-F 500 98-02	-	**1131-1563**	-
YAMAHA			
YFS200 Blaster 88-06	**1131-1704**	**1131-1588**	**1131-2175**
YFB250 92-97	-	**1131-1558**	**1131-1749**
YFM350 Wolverine 95-04	-	**1131-1576**	-
YFZ350 Banshee 87-06	**1131-1688**	**1131-1558**	**1131-1750**
YFZ450 04-14	-	**1131-1571**	**1131-2360**
YFM660R Raptor 01-06	**1131-1693**	**1131-1568**	**1131-1750**
YFM700R Raptor 06-24	-	**1131-1585**	**1131-2360**

AVERTISSEMENT : VOIR PAGE 4 POUR DES INFORMATIONS IMPORTANTES CONCERNANT LES GARANTIES, LA CONFORMITÉ AUX NORMES DE CONTRÔLE DES ÉMISSIONS ET LA RÉGLEMENTATION RELATIVE AU BRUIT.

Les produits avec une référence GRIS GRAS sont nouveaux pour 2024.



KITS D'EMBRAYAGE DPK

- Performances supérieures aux embrayages OEM ou aftermarket
- Les kits DPK comprennent des disques garnis, des disques d'embrayage lisses en acier et des ressorts d'embrayage
- Kits d'embrayage DPK livrés dans une mallette plastique avec une doublure en mousse protégeant les éléments d'embrayage contre les aléas des transports
- Réutilisez la mallette pour transporter des pièces ou des outils

DISQUES GARNIS

- Prêt pour la course - pas besoin de tremper les disques dans l'huile
- Excellente transmission de la puissance
- Matériaux de friction exclusifs traités thermiquement pour des performances constantes
- Alliage conçu pour les quads
- Plus durables que les disques OEM

DISQUES D'EMBRAYAGE LISSES EN ACIER

- Contrairement aux disques en aluminium d'origine, les disques lisses ne provoquent pas de déformation ou d'usure prématurée
- Longue durée de vie – jusqu'à près de 300 % en plus par rapport aux disques d'origine
- Démarrage facilité grâce à l'augmentation de poids du volant moteur
- Pas de pollution de l'huile

MODÈLES	RÉF.
CAN-AM	
DS450 08	**1131-1142**
HONDA	
TRX250R FourTrax 88-89	**DPK142**
TRX450R/ER 04-14 (tous)	**1131-0133**
KAWASAKI	
KLF250A Bayou 03-11	**DPK156**
KSF250 Mojave 96-05	**DPK155**
KFX400 05-06	**1131-0235**
KFX450R 08-11	**1131-1214**
KTM	
450/525 XC 08-14	**1131-1141**
POLARIS	
Predator 500 04-07	**1131-0262**
SUZUKI	
LT250R QuadRacer 87-92	**DPK148**
LT250F QuadRunner 88-02	**DPK149**
LT-F300F King Quad 99-02	**DPK150**
LT-Z400 QuadSport Z 05-15	**1131-0235**

RESSORTS D'EMBRAYAGE

- Fil en chrome silicium usiné avec précision
- Traitement thermique et grenaillage pour une durée de vie maximale
- Évite le patinage de l'embrayage
- Améliore l'embrayage et les sensations de passage de vitesse

MODÈLES	RÉF.
SUZUKI (SUITE)	
LT-R450 QuadRacer 06-09, 11	**1131-0893**
YAMAHA	
YFS200 Blaster 88-06	**DPK158**
YFM250 Beartracker 02	**DPK159**
YFM250R Raptor 08-11	**1131-1213**
YFM350 96-99	**DPK162**
YFZ350 Banshee 87-06	**DPK163**
YFM350 Big Bear 94-98	**DPK162**
YFM350 Raptor 04-13	**DPK160**
YFM350 Warrior 87-04 (tous)	**DPK160**
YFM400 Big Bear 2x4/4x4 01-06	**DPK164**
YFM400 Kodiak 93-99	**DPK162**
YFZ450 04-06	**1131-0129**
YFZ450R 10-13	**1131-1928**
YFZ450X 10-13	**1131-1928**
YFM660R Raptor 01-05	**DPK165**
YFM700R Raptor 06-20	**1131-0129**

KITS DE DISQUES GARNIS D'EMBRAYAGE STANDARD ET AMÉLIORÉ

- Les disques sont faits de carbone et de papier pour être davantage performants
- Excellente fiabilité en cas d'utilisation intensive
- Solution idéale pour les quads hautes performances



1132-1683

CONVIENT POUR LES MODÈLES	DESCRIPTION	RÉF.
KAWASAKI		
KSF250 Mojave 94-04	Standard	1132-1683
YAMAHA		
YFZ450 S 04-10	Standard	1132-1686
	Amélioré	1132-1775

CONVIENT POUR LES MODÈLES	DESCRIPTION	RÉF.
YAMAHA (SUITE)		
YFM700R Raptor 06-19	Standard	1132-1686
	Amélioré	1132-1775

AVERTISSEMENT : | VOIR PAGE 4 POUR DES INFORMATIONS IMPORTANTES CONCERNANT LES GARANTIES, LA CONFORMITÉ AUX NORMES DE CONTRÔLE DES ÉMISSIONS ET LA RÉGLEMENTATION RELATIVE AU BRUIT.

Les produits avec une référence GRIS GRAS sont nouveaux pour 2024.

HINSON CLUTCH COMPONENTS



1130-0242

KITS D'EMBRAYAGE COMPLETS BILLETPROOF®

- Le kit contient un couvercle d'embrayage Billetproof®, une cloche d'embrayage, un moyeu intérieur, un plateau de pression, des platines en fibres et en acier et des ressorts d'embrayage haute température

MODÈLES	RÉF.
YAMAHA	
YFZ450 07-09	**1130-0242**

MODÈLES	RÉF.
YAMAHA (SUITE)	
YFZ450R 14-24	**1130-0242**



1131-0858

KITS DE DISQUES D'EMBRAYAGE ET DE RESSORTS

- Conception permettant d'optimiser les performances des cloches d'embrayage, des moyeux intérieurs et du plateau de pression d'origine ou des pièces Hinson
- Forte tolérance lors de la production pour s'ajuster à la perfection à la cloche d'embrayage Hinson, augmentant la durée de vie de la cloche d'embrayage et du disque

CONVIENT POUR LES MODÈLES	RÉF.
HONDA	
TRX450R 04-14	**1131-0853**
TRX450ER 06-12	**1131-0853**
KAWASAKI	
KFX450R 08-14	**1131-0858**
SUZUKI	
LT-R450 Quad Racer 06-11	**1131-0857**
YAMAHA	
YFZ350 Banshee 87-06 (8 disques)	**1131-2186**

CONVIENT POUR LES MODÈLES	RÉF.
YAMAHA (SUITE)	
YFZ450 04-09 (9 disques)	**1131-0854**[1]
YFZ450 04-09, 12-13 (8 disques)	**1131-0855**
YFZ450X 10-11 (9 disques)	**1131-0854**[1]
YFZ450X 10-11 (8 disques)	**1131-0855**
YFZ450R 09-17 (8 disques)	**1131-0855**[2]
YFM700R Raptor 06-20	**1131-0855**

[1] Disques d'embrayage et ressorts de rechange du kit de disques Hinson Billetproof®.

[2] Sur les modèles 14-17, il est nécessaire d'utiliser la cloche intérieure, le plateau de pression, les fibres et les aciers Hinson Billetproof®.

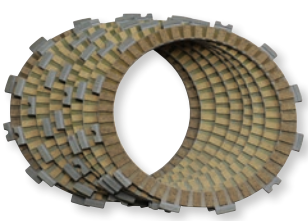

1131-2838



1131-2848

JEUX DE DISQUES D'EMBRAYAGE

- Conception permettant d'optimiser les performances des cloches d'embrayage, des moyeux intérieurs et du plateau de pression d'origine ou des pièces Hinson
- Au choix un support en aluminium haute qualité avec matériel de friction en papier ou en liège ou construction tout en acier
- Tolérances de production élevées qui s'adaptent parfaitement aux cloches d'embrayage Hinson
- Vendu sous forme de kit

FIBRE

MODÈLES	NOMBRE DE DISQUES INCLUS	RÉF.
CAN-AM		
DS450 08-14	8	**1131-2842**
HONDA		
(Style Works)	7	**1131-2835**
TRX450R 04-14	8	**1131-2838**
TRX450ER 06-12	8	**1131-2838**
TRX700XX 08-09	8	**1131-2838**
KAWASAKI		
KFX400 03-04	8	**1131-2838**
KFX450R 08-14	8	**1131-2838**
POLARIS		
Predator 03-04	8	**1131-2838**

MODÈLES	NOMBRE DE DISQUES INCLUS	RÉF.
SUZUKI		
LT-Z400 03-04	8	**1131-2838**
LT-R450 06-11	8	**1131-2843**
YAMAHA		
YFZ350 Banshee 87-06	7	**1131-2832**
YFZ450 04-09, 12-13	8	**1131-2840**
YFZ450R 09-20	8	**1131-2840**[1]
YFZ450X 10-11	8	**1131-2840**
YFM700R Raptor 06-20	8	**1131-2840**

[1] Sur les modèles 14-17, il est nécessaire d'utiliser la cloche intérieure, le plateau de pression, les fibres et les aciers Hinson Billetproof®.

ACIER

MODÈLES	NOMBRE DE DISQUES INCLUS	RÉF.
HONDA		
TRX250R 86-89	7	**1131-2848**
TRX450R 04-14	7	**1131-2850**
TRX450ER 06-12	7	**1131-2850**
YAMAHA		
YFZ450 04-09, 12-13	7	**1131-2847**

MODÈLES	NOMBRE DE DISQUES INCLUS	RÉF.
YAMAHA (SUITE)		
YFZ450R 09-20	7	**1131-2847**[1]
YFZ450X 10-11	7	**1131-2847**
YFM700R Raptor 06-20	7	**1131-2847**

[1] Sur les modèles 14-17, il est nécessaire d'utiliser la cloche intérieure, le plateau de pression, les fibres et les aciers Hinson Billetproof®.

AVERTISSEMENT : VOIR PAGE 4 POUR DES INFORMATIONS IMPORTANTES CONCERNANT LES GARANTIES, LA CONFORMITÉ AUX NORMES DE CONTRÔLE DES ÉMISSIONS ET LA RÉGLEMENTATION RELATIVE AU BRUIT.

Les produits avec une référence GRIS GRAS sont nouveaux pour 2024.



Disque garni



Disque lisse



Ressorts d'embrayage

JEUX DE DISQUES D'EMBRAYAGE ET RESSORTS D'EMBRAYAGE

JEUX DE DISQUES D'EMBRAYAGE

- Fabriqués par la célèbre usine de pièces d'origine
- Fabriqués selon les spécifications précises d'origine pour un maximum de performances et de durabilité
- Jeu complet par application pour un remplacement facile
- Utilisation possible avec les éléments d'embrayage ProX ou d'origine

MODÈLES	JEU DISQUES GARNIS	JEU DE DISQUES LISSES	RESSORTS D'EMBRAYAGE
HONDA			
ATC250R 87-89	-	-	**1140-0336**
TRX250R 85-89	-	-	**1140-0336**
TRX400EX 99-08	**1131-1329**	-	-
TRX400X 09-14	**1131-1329**	-	-
TRX450R 04-13	**1131-1331**	**1131-1328**	-
TRX450R 14	**1131-1331**	-	-
TRX700XX 08-11	**1131-1331**	-	-
KAWASAKI			
KFX400 03-04	**1131-1413**	-	**1140-0364**
KFX400 05	**1131-1418**	**1131-1418**	**1140-0364**
KFX400 06	-	-	**1140-0364**
KFX450R 08-14	**1131-1455**	**1131-1414**	-
POLARIS			
Outlaw 500 06-07	-	-	**1140-0364**
Predator 500 03-04	-	-	**1140-0364**
SUZUKI			
LT-Z400 03-04	**1131-1413**	-	**1140-0364**

RESSORTS D'EMBRAYAGE

- Fabriqués à partir du matériau le plus résistant disponible
- Conçus, préréglés, grenaillés et traités thermiquement afin de dépasser les exigences d'origine en matière de performances et de durabilité
- 10 % plus résistants que les ressorts d'origine
- Vendus en kits complets par application

MODÈLES	JEU DISQUES GARNIS	JEU DE DISQUES LISSES	RESSORTS D'EMBRAYAGE
SUZUKI (SUITE)			
LT-Z400 05	**1131-1417**	**1131-1418**	**1140-0364**
LT-Z400 06-13	-	-	**1140-0364**
LT-R450 06-11	**1131-1419**	**1131-1416**	**1140-0354**
YAMAHA			
YFS200 Blaster 88-06	**1131-1353**	-	-
YFM250R Raptor 08-13	**1131-1369**	**1131-1370**	**1140-0342**
YFZ350 Banshee 87-06	**1131-1364**	**1131-1365**	-
YFM350 Warrior 87-04	-	-	**1140-0342**
YFM350 Raptor 05-13	-	-	**1140-0342**
YFZ450 04-06	**1131-1376**	**1131-1361**	**1140-0348**
YFZ450 07	**1131-1377**	**1131-1361**	**1140-0349**
YFZ450 08-09	-	**1131-1361**	**1140-0349**
YFZ450 12-13	**1131-1383**	**1131-1361**	-
YFZ450R 09-13	-	**1131-1361**	**1140-0349**
YFM660R Raptor 01-05	**1131-1382**	-	**1140-0342**
YFM700R Raptor 06-17	**1131-1383**	**1131-1361**	**1140-0347**

JEUX DE DISQUES D'EMBRAYAGE

- Contient un pack complet de disques garnis, de disques lisses et d'un ensemble de ressorts d'embrayage pour un remplacement facile et rapide de l'embrayage
- Les ressorts spécialement conçus sont 10 % plus résistants que les pièces d'origine afin de réduire le patinage de l'embrayage dans des conditions extrêmes, entraînant un maximum de contrôle et une conduite instantanée
- Fabriqués selon les spécifications précises d'origine pour un maximum de performances et de durabilité
- Peuvent être utilisés avec les éléments d'embrayage ProX ou d'origine



MODÈLES	RÉF.
HONDA	
TRX450R 04-14	**1131-2511**
TRX450R/ER 04-14	**1131-2511**
KTM	
450 SX 09-10	**1131-2583**
450 XC 08-09	**1131-2582**
505 SX 09-12	**1131-2583**

MODÈLES	RÉF.
SUZUKI	
LT-R450 06-11	**1131-2558**
YAMAHA	
YFZ450 04-06	**1131-2536**
YFZ450 08-09	**1131-2539**
YFZ450R 09-17	**1131-2540**

AVERTISSEMENT : | VOIR PAGE 4 POUR DES INFORMATIONS IMPORTANTES CONCERNANT LES GARANTIES, LA CONFORMITÉ AUX NORMES DE CONTRÔLE DES ÉMISSIONS ET LA RÉGLEMENTATION RELATIVE AU BRUIT.

Les produits avec une référence **GRIS GRAS** sont nouveaux pour 2024.

ÉCHAPPEMENT
LAMES À NEIGE ET ACCESSOIRES
TREUILS ET FIXATIONS
AUDIO
ACCESSOIRES GÉNÉRAUX ET CADENAS/ ANTIVOLS
PORTE-BAGAGES ET ACCESSOIRES
COFFRES, BAGAGES ET RANGEMENT
PIÈCES PLASTIQUES ET DE CARÉNAGE
PARE-CHOCS ET PROTECTIONS
GUIDONS ET COMMANDES
ROUES ET ACCESSOIRES
FREINS
COURROIES, CHAÎNES, PIGNONS ET COURONNES
TRANSMISSION
SUSPENSION
MOTEUR ET REFROIDISSEMENT
ADMISSION
ÉLECTRICITÉ
ÉCLAIRAGE
OUTILLAGE ET PROMOTION
INDEX



1131-3832

KITS DE DISQUES D'EMBRAYAGE

- Comportent l'ensemble des disques lisses, disques garnis et ressorts d'embrayage de remplacement des pièces d'origine nécessaires
- Les disques garnis en liège incorporant de l'aluminium assurent puissance et performances constantes

CONVIENT POUR LES MODÈLES	RÉF.
HONDA	
ATC250R 81-84	1131-3746
ATC250R 85-86	1131-3832

CONVIENT POUR LES MODÈLES	RÉF.
SUZUKI	
LT250R 87-92	1131-3833

CONVIENT POUR LES MODÈLES	RÉF.
YAMAHA	
YFS200 88-06	1131-3834

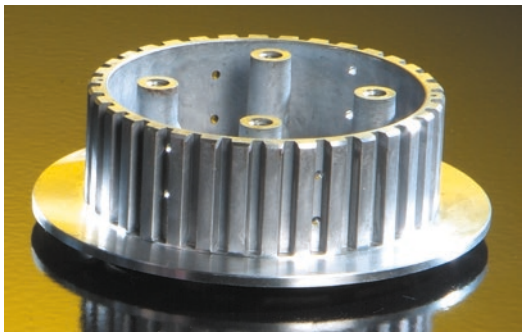



CLOCHE D'EMBRAYAGE INTÉRIEURE

POUR KAWASAKI KFX450R 08-14

- Fabrication à partir d'aluminium selon les spécifications d'origine
- Moulage et usinage de précision
- Similaires aux pièces de rechange d'origine ; compatibles avec les cloches d'embrayage principales de série et aftermarket

DESCRIPTION	RÉF.
Cloche d'embrayage interne	1132-0524

KIT DE PLATEAU DE PRESSION

POUR KAWASAKI KFX450R 08-14

- Usinage de précision conforme aux normes d'origine
- Chaque kit contient le matériel de montage nécessaire

REMARQUE : Voir page 949 pour les jeux de disques d'embrayage et les ressorts d'embrayage.

DESCRIPTION	RÉF.
Kit de plateau de pression	1131-1496



CLOCHES D'EMBRAYAGE

- Usinage de précision à partir d'un alliage d'aluminium aéronautique ayant subi un traitement thermique conforme aux normes d'origine
- L'anodisation dure offre une plus longue durée de vie, même dans les conditions de courses les plus extrêmes
- Matériel de montage nécessaire inclus

CONVIENT POUR LES MODÈLES	RÉF.
YAMAHA	
YFZ350 Banshee 87-06	1132-0455

CONVIENT POUR LES MODÈLES	RÉF.
YAMAHA (SUITE)	
YFM660R Raptor 01-05	1132-0474

AVERTISSEMENT : VOIR PAGE 4 POUR DES INFORMATIONS IMPORTANTES CONCERNANT LES GARANTIES, LA CONFORMITÉ AUX NORMES DE CONTRÔLE DES ÉMISSIONS ET LA RÉGLEMENTATION RELATIVE AU BRUIT.

Les produits avec une référence GRIS GRAS sont nouveaux pour 2024.

HINSON CLUTCH COMPONENTS Billetproof

CLOCHES D'EMBRAYAGE INTERNES BILLETPROOF®

- Amélioration des performances de l'embrayage et de la dispersion de la chaleur
- Permet à l'embrayage de tourner de façon plus régulière, ce qui diminue la chaleur lors du débrayage
- Usinage à partir de billette d'aluminium T6 de qualité aéronautique
- La surface Akadize™ durera cinq fois plus longtemps que la surface d'origine si elle est correctement entretenue
- Permet d'éliminer le broutage de l'embrayage lors d'une utilisation avec la cloche d'embrayage et les plateaux de pression Hinson



H198

CONVIENT POUR LES MODÈLES	RÉF.
HONDA	
TRX450R 04-14	**H165**
YAMAHA	
YFZ450 04-13	**H198**

CONVIENT POUR LES MODÈLES	RÉF.
YAMAHA (SUITE)	
YFZ450R 09-17	**H198**[1]
YFZ450X 10-11	**H198**

[1] Sur les modèles 14-17, il est nécessaire d'utiliser la cloche intérieure, le plateau de pression, les fibres et les aciers Hinson Billetproof®.

PLATEAUX DE PRESSION BILLETPROOF®

- Complète le lot d'embrayage « billetproof »
- Fabrication en une pièce d'aluminium T6 de qualité aéronautique taillé dans la masse, puis usinage CNC et traitement de surface Akadized™ pour offrir un niveau de fiabilité maximal
- Offre un plateau de pression plus rigide, évitant ainsi qu'il ne se contracte en cas d'accumulation de chaleur
- Utilisé par les meilleurs pilotes du monde





H164

CONVIENT POUR LES MODÈLES	RÉF.
HONDA	
TRX450R 04-14	**H164**

CONVIENT POUR LES MODÈLES	RÉF.
YAMAHA	
YFZ350 Banshee 87-06	**1132-0842**
YFZ450 04-09, 12-13	**H212**
YFZ450R 09-17	**H212**[1]

CONVIENT POUR LES MODÈLES	RÉF.
YAMAHA (SUITE)	
YFZ450X 10-11	**H212**

[1] Sur les modèles 14-17, il est nécessaire d'utiliser la cloche intérieure, le plateau de pression, les fibres et les aciers Hinson Billetproof®.

CLOCHES D'EMBRAYAGE BILLETPROOF®

- Amélioration des performances et de la durée de vie de l'embrayage
- Tests réalisés par les équipes Honda, Suzuki, Kawasaki, JGR Yamaha et KTM
- Usinage à partir d'aluminium T6 taillé dans la masse et enduction renforcée pour une résistance à l'usure cinq fois plus élevée
- Facilitent l'utilisation de l'embrayage sur la plupart des machines
- Toutes les cloches d'embrayage sont dotées de vis type à bouton pour permettre une fixation aux clips d'origine

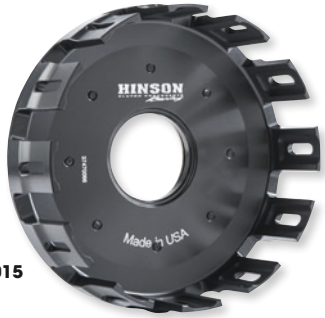

1132-0015

CONVIENT POUR LES MODÈLES	RÉF.
HONDA	
TRX450R 04-14	**1132-0015**
TRX450ER 06-14	**1132-0015**

CONVIENT POUR LES MODÈLES	RÉF.
SUZUKI	
LT-R450 Quad Racer 06-11	**1132-0188**
YAMAHA	
YFZ350 Banshee 87-06	**H016**[1]

CONVIENT POUR LES MODÈLES	RÉF.
YAMAHA (SUITE)	
YFZ450 07-09, 12-13	**1132-0255**
YFZ450R 14-24	**1132-0255**
YFM700R Raptor 06-24	**1132-0255**

[1] Silent blocs compris.

1132-1242

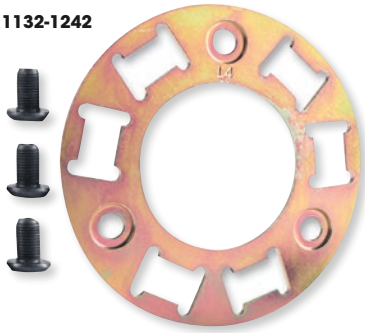



KITS DE PLAQUES DE SUPPORT

- Plaque de support de rechange et matériel de montage pour votre cloche d'embrayage Hinson

CONVIENT POUR LES MODÈLES	RÉF.
YAMAHA	
YFZ350 Banshee 87-06	**1132-1224**
YFZ450 04-13	**1132-1242**
YFZ450R 11-23	**1132-1242**

CONVIENT POUR LES MODÈLES	RÉF.
YAMAHA (SUITE)	
YFZ450X 10-11	**1132-1242**
YFM700R Raptor 06-24	**1132-1242**

KIT DE SILENTBLOC D'EMBRAYAGE POUR YAMAHA YFZ350 BANSHEE 87-06

- Remplace les silent-blocks d'origine lorsqu'ils sont trop usés

CONVIENT POUR LES MODÈLES	RÉF.
Kit de silentbloc d'embrayage	**1132-0905**

AVERTISSEMENT : | VOIR PAGE 4 POUR DES INFORMATIONS IMPORTANTES CONCERNANT LES GARANTIES, LA CONFORMITÉ AUX NORMES DE CONTRÔLE DES ÉMISSIONS ET LA RÉGLEMENTATION RELATIVE AU BRUIT.

Les produits avec une référence GRIS GRAS sont nouveaux pour 2024.

ÉCHAPPEMENT
LAMES À NEIGE ET ACCESSOIRES
TREUILS ET FIXATIONS
AUDIO
ACCESSOIRES GÉNÉRAUX ET CADENAS/ ANTIVOLS
PORTE-BAGAGES ET ACCESSOIRES
COFFRES, BAGAGES ET RANGEMENT
PIÈCES PLASTIQUES ET DE CARÉNAGE
PARE-CHOCS ET PROTECTIONS
GUIDONS ET COMMANDES
ROUES ET ACCESSOIRES
FREINS
COURROIES, CHAÎNES, PIGNONS ET COURONNES
TRANSMISSION
SUSPENSION
MOTEUR ET REFROIDISSEMENT
ADMISSION
ÉLECTRICITÉ
ÉCLAIRAGE
OUTILLAGE ET PROMOTION
INDEX





MOOSE RACING

CLOCHES D'EMBRAYAGE TAILLÉES DANS LA MASSE

- Le design améliore les performances de l'embrayage et la dispersion de la chaleur
- Usinage avec précision dans la masse à partir d'aluminium de qualité aéronautique T6
- Avec anodisation dure pour une résistance à l'usure plus importante que les pièces d'origine
- Grande résistance à la tension et dureté supérieure
- Le design avancé permet à l'embrayage de tourner de façon régulière, ce qui diminue la chaleur lors du débrayage
- Les cloches d'embrayage sont dotées de vis pour permettre une fixation aux clips d'origine
- Disques lisses, disques garnis et ressorts vendus séparément

MODÈLES	RÉF.
HONDA	
TRX450R/ER 04-14	**1132-0055**

MODÈLES	RÉF.
YAMAHA	
YFZ350 Banshee 87-06	**1132-0019**[1]
YFZ450R 09-13, YFZ450X 10	**1132-0053**

[1] Avec silent blocs.

1132-0636



Wiseco Performance Products

CLOCHES D'EMBRAYAGE FORGÉES AVEC PRÉCISION

- Forgé à partir d'un alliage en aluminium léger de qualité aéronautique ; l'usinage CNC garantit que chaque cloche d'embrayage est identique à la prochaine
- Les rainures qui permettent de gagner du poids à l'extérieur de l'embrayage réduisent la masse rotationnelle, permettent au moteur de changer de régime plus rapidement
- Les grands orifices d'huile améliorent la lubrification et réduisent l'accumulation de la chaleur
- Le revêtement PTFE permet une surface pratiquement sans friction
- Avec fixations complètes et frein filet pré-appliqué

MODÈLES	RÉF.
HONDA	
TRX400EX 99-04	**1132-0248**
TRX400EX 05-08	**1132-0380**
TRX400X 09-14	**1132-0380**

MODÈLES	RÉF.
YAMAHA	
YFM250 Raptor 08-13	**1132-0636**
YFZ350 Banshee 87-06	**WPP3002**[1]

[1] Silent blocs compris.

1132-1351









REKLUSE clutch rEvolution

CLOCHES D'EMBRAYAGE

- En aluminium taillé dans la masse et anodisé dur pour une meilleure modulation de l'embrayage
- Durabilité extrême pour résister aux encoches et prolonger la durée de vie de l'embrayage
- Les silent blocs de rechange exclusifs protègent votre transmission des dommages, même dans les conditions les plus extrêmes
- Des tolérances étroitement contrôlées garantissent un bon fonctionnement, moins de traînée et un bruit réduit de l'embrayage
- La cloche d'embrayage est la colonne vertébrale de tout votre système d'embrayage
- L'usinage CNC de précision associé à l'ingénierie innovante de classe internationale permettent aux cloches d'embrayage Rekluse de protéger vos composants internes vitaux, pour une durée de vie prolongée

MODÈLES	RÉF.
HONDA	
TRX450R 04-09/13-14	**1132-1351**

MODÈLES	RÉF.
YAMAHA	
YFZ450R 09-11, YFZ450X 10-11	**1132-1365**

AVERTISSEMENT : VOIR PAGE 4 POUR DES INFORMATIONS IMPORTANTES CONCERNANT LES GARANTIES, LA CONFORMITÉ AUX NORMES DE CONTRÔLE DES ÉMISSIONS ET LA RÉGLEMENTATION RELATIVE AU BRUIT.

Les produits avec une référence **GRIS GRAS** sont nouveaux pour 2024.



1140-0861

EMBRAYAGE PRIMAIRE

- Embrayage assemblé complet, y compris le ressort et les poids (certains modèles peuvent nécessiter l'utilisation de votre ressort et de vos poids d'origine pour assurer le bon fonctionnement de votre machine)
- Chaque embrayage est équilibré en usine pour s'assurer qu'il tourne droit et juste
- La construction en aluminium et en magnésium est solide et légère
- Arbre central traité thermiquement pour une résistance inégalée
- Les boutons en forme d'étoile de plus grand diamètre ont plus de surface de contact pour une durée de vie plus longue
- Utilise le même extracteur d'embrayage que l'embrayage d'origine
- Accepte toute marque de courroie de transmission
- Vente à l'unité

CONVIENT POUR LES MODÈLES	DESCRIPTION	POIDS	RESSORT	RÉF.
POLARIS				
250 2x4, 4x4, 6x6 93	Non-EBS	10WHF (46 g)	7041157 (bleu/vert)	1140-0858
Cyclone 250 87	Non-EBS	10WHF (46 g)	7041157 (bleu/vert)	1140-0858
Scrambler 250 85-86	Non-EBS	10WHF (46 g)	7041157 (bleu/vert)	1140-0858
Trail Blazer 250 94-06	Non-EBS	10WHF (46 g)	7041157 (bleu/vert)	1140-0858
Trail Boss 250/325 85-02	Non-EBS	10WHF (46 g)	7041157 (bleu/vert)	1140-0858
300 2x4, 4x4, 6x6 94-95	Non-EBS	10WHF (46 g)	7041157 (bleu/vert)	1140-0858
Xplorer 300 96-99	Non-EBS	10WHF (46 g)	7041157 (bleu/vert)	1140-0858
Xpress 300 97-99	Non-EBS	10WHF (46 g)	7041157 (bleu/vert)	1140-0858
Magnum 325 (tous les modèles non EBS) 00-02	Non-EBS	10WHF (46 g)	7041157 (bleu/vert)	1140-0858
Magnum 325 (tous les modèles EBS) 00-02	EBS	10WHF (46 g)	7041157 (bleu/vert)	1140-0860
ACE 325 14-16	Non-EBS	25-52 (52 g)	7043594 (noir)	1140-0861
ATP 330 04-05	Non-EBS	10WHF (46 g)	7041157 (bleu/vert)	1140-0858
Magnum 330 (tous les modèles non EBS) 03-06	Non-EBS	10WHF (46 g)	7041157 (bleu/vert)	1140-0858
Trail Blazer 330 08-13	Non-EBS	10WHF (46 g)	7041157 (bleu/vert)	1140-0858
Trail Boss 330 03-13	Non-EBS	10WHF (46 g)	7041157 (bleu/vert)	1140-0858
Magnum 330 (tous les modèles EBS) 03-04	EBS	10WHF (46 g)	7041157 (bleu/vert)	1140-0860
Sportsman 335 99-00	Non-EBS	10WHF (46 g)	7041157 (bleu/vert)	1140-0858
350L 2x4, 4x4, 6x6 93	Non-EBS	10WHF (46 g)	7041157 (bleu/vert)	1140-0858
Trail Boss 350L 90-92	Non-EBS	10WHF (46 g)	7041157 (bleu/vert)	1140-0858
Big Boss 400L 6x6 95-97	Non-EBS	10WHF (46 g)	7041157 (bleu/vert)	1140-0858
Scrambler 400 95-02	Non-EBS	10WHF (46 g)	7041157 (bleu/vert)	1140-0858
Sport 400 94-99	Non-EBS	10WHF (46 g)	7041157 (bleu/vert)	1140-0858
Sportsman 400 01-05	Non-EBS	10WHF (46 g)	7041157 (bleu/vert)	1140-0858
Sportsman 400L 93-97	Non-EBS	10WHF (46 g)	7041157 (bleu/vert)	1140-0858
Sportsman 400 HO 11-14	Non-EBS	10WHF (46 g)	7041157 (bleu/vert)	1140-0858
Trail Blazer 400 03	Non-EBS	10WHF (46 g)	7041157 (bleu/vert)	1140-0858
Xplorer 400 95-02	Non-EBS	10WHF (46 g)	7041157 (bleu/vert)	1140-0858
Xpress 400 96-97	Non-EBS	10WHF (46 g)	7041157 (bleu/vert)	1140-0858
Magnum 425 95-98	Non-EBS	10WHF (46 g)	7041157 (bleu/vert)	1140-0858
Magnum 425 6x6 96-97	Non-EBS	10WHF (46 g)	7041157 (bleu/vert)	1140-0858
Sportsman 450 06-07	Non-EBS	10WHF (46 g)	7041157 (bleu/vert)	1140-0858
Big Boss 500 6x6 98-99	Non-EBS	10WHF (46 g)	7041157 (bleu/vert)	1140-0858
Magnum 500 (tous les modèles non EBS) 00	Non-EBS	10WHF (46 g)	7041157 (bleu/vert)	1140-0858
Ranger 500 (tous les modèles non EBS) 99-09	Non-EBS	10WHF (46 g)	7041157 (bleu/vert)	1140-0858
Scrambler 500 97-09	Non-EBS	10WHF (46 g)	7041157 (bleu/vert)	1140-0858
Sportsman ETX 15	Non-EBS	10WHF (46 g)	7041157 (bleu/vert)	1140-0858
Xplorer 500 97	Non-EBS	10WHF (46 g)	7041157 (bleu/vert)	1140-0858
ATP 500 04-05	EBS	10WHF (46 g)	7041157 (bleu/vert)	1140-0860
Magnum 500 (tous les modèles EBS) 99-02	EBS	10WHF (46 g)	7041157 (bleu/vert)	1140-0860
Sportsman 500 (tous les modèles EBS) 98-05	EBS	10WHF (46 g)	7041157 (bleu/vert)	1140-0860
ACE 500 17-19	Non-EBS	25-52 (52 g)	7043594 (noir)	1140-0861
Ranger 500 19-22	Non-EBS	25-52 (52 g)	7043594 (noir)	1140-0861
Sportsman 500 (tous les modèles EBS) 06-13	EBS	10WHF (46 g)	7041157 (bleu/vert)	1140-0867
ACE 570 15-19	Non-EBS	25-52 (52 g)	7043594 (noir)	1140-0861
Ranger 570 (tous les modèles non EBS) 14-23	Non-EBS	25-52 (52 g)	7043594 (noir)	1140-0861
RZR 570 (tous les modèles non EBS) 12-22	Non-EBS	25-52 (52 g)	7043594 (noir)	1140-0861
Sportsman 570 (tous les modèles EBS) 14-20	EBS	25-52 (52 g)	7043594 (noir)	1140-0862
Sportsman 570 Touring, X2, 6x6 14-23	EBS	25-52 (52 g)	7043594 (noir)	1140-0862
Sportsman 570 SP 15-19	EBS	25-52 (52 g)	7043594 (noir)	1140-0862
ACE 570 SP, HD 17	EBS	25-52 (52 g)	7043594 (noir)	1140-0868
Ranger 570 (tous les EBS) 15-20	EBS	25-52 (52 g)	7043594 (noir)	1140-0868

Suite de la section EMBRAYAGE PRIMAIRE page suivante.

AVERTISSEMENT : VOIR PAGE 4 POUR DES INFORMATIONS IMPORTANTES CONCERNANT LES GARANTIES, LA CONFORMITÉ AUX NORMES DE CONTRÔLE DES ÉMISSIONS ET LA RÉGLEMENTATION RELATIVE AU BRUIT.

Les produits avec une référence GRIS GRAS sont nouveaux pour 2024.

EMBRAYAGE PRIMAIRE (SUITE)

CONVIENT POUR LES MODÈLES	DESCRIPTION	POIDS	RESSORT	RÉF.
POLARIS (SUITE)				
RZR 570 (tous les modèles EBS) 13-21	EBS	25-52 (52 g)	7043594 (noir)	1140-0868
Sportsman 600 03-05	EBS	10WHF (46 g)	7041157 (bleu/vert)	1140-0860
Sportsman 700 02-05	EBS	10WHF (46 g)	7041157 (bleu/vert)	1140-0860
Sportsman 700 (tous les modèles) 06	EBS	10WHF (46 g)	7041157 (bleu/vert)	1140-0867
Ranger 700 XP (tous les modèles) 08-09	Non-EBS	21-74 (74 g)	7043372 (rouge/bleu)	1140-0869
RZR 800 (sauf les modèlesS) 08-09	Non-EBS	20-62F (62 g)	7043199 (bleu/rouge)	1140-0859
Ranger 800 (tous les modèles non EBS) 10-14	Non-EBS	23-62 (62 g)	7043199 (bleu/rouge)	1140-0863
Ranger 800 6x6 10-16	Non-EBS	23-62 (62 g)	7043199 (bleu/rouge)	1140-0863
RZR 800 (tous les modèles) 10-14	Non-EBS	23-62 (62 g)	7043199 (bleu/rouge)	1140-0863
Sportsman 800 (sauf les modèles 6x6) 11-14	Non-EBS	23-62 (62 g)	7043199 (bleu/rouge)	1140-0863
Sportsman 800 (tous les modèles) 05-07	EBS	10WHF (46 g)	7041157 (bleu/vert)	1140-0867
RZR 900 (tous les modèles) 11-14	Non-EBS	26-61 (61 g)	7043766 (bleu/jaune)	1140-0864
ACE 900 16-19	Non-EBS	26-55 (55 g)	7044263 (noir/rouge)	1140-0865
Ranger 900 XP (tous les modèles sauf EBS 15-16) 13-19	Non-EBS	26-55 (55 g)	7044263 (noir/rouge)	1140-0865
RZR 900 (tous les modèles) 15-16	Non-EBS	26-55 (55 g)	7044263 (noir/rouge)	1140-0865
RZR-4 900 15-18	Non-EBS	26-55 (55 g)	7044263 (noir/rouge)	1140-0865
RZR 1000 XP (tous les modèles) 14-18	Non-EBS	29-68 (68 g)	7043924 (blanc/rouge)	1140-0866
RZR 1000-S (modèles 60" uniquement) 16-23	Non-EBS	29-68 (68 g)	7043924 (blanc/rouge)	1140-0866



1140-0898



1140-0894



1140-0879

PIÈCES D'EMBRAYAGE

RESSORT D'EMBRAYAGE PRIMAIRE

DESCRIPTION	DURETÉ	PIÈCE D'ORIGINE	RÉF.
Ressort d'embrayage primaire (noir)	35/240	7043594	1140-0885
Ressort d'embrayage primaire (bleu)	36/76	7043199	1140-0886
Ressort d'embrayage primaire (bleu/jaune)	42/180	7043766	1140-0887
Ressort d'embrayage primaire (noir/rouge)	58/135	7044263	1140-0888
Ressort d'embrayage primaire (blanc)	75/155	7043924	1140-0889
Ressort d'embrayage primaire (bleu/jaune)	33/67	7041157	1140-0890
Ressort d'embrayage primaire (rouge/bleu)	42/220	7043372	1140-0891
Ressort d'embrayage primaire (noir)	58/120	7044504	1140-0892
Ressort d'embrayage primaire (noir)	99/143	7044655	1140-0893

PLATINES RÉGLABLES ET BOISSEAUX PRIMAIRES TURBO

DESCRIPTION	RÉF.
Platines réglables primaires turbo (lot de 3)	1140-0898

DESCRIPTION	RÉF.
Boisseaux primaires turbo (lot de 3)	1140-0899

ROULEAUX D'EMBRAYAGE SECONDAIRE

DESCRIPTION	RÉF.	PIÈCE D'ORIGINE
Rouleaux d'embrayage secondaire (lot de 2)	1140-0894	3234207, 3234197, 5434534
Rouleaux d'embrayage secondaire (lot de 2)	1140-0895	5439831
Rouleaux d'embrayage secondaire EBS (lot de 3)	1140-0896	1321977
Guides d'embrayage secondaire (lot de 3)	1140-0897	5430766, 5436521, 5438123, 5450873

MASSES D'EMBRAYAGE

DESCRIPTION	POIDS (GRAMMES)	RÉF.	PIÈCE D'ORIGINE	REMARQUES
Masses d'embrayage Polaris (26-55)	55	1140-0878	1322982	Lot de 3 masses
Masses d'embrayage Polaris (26-59)	59	1140-0879	1322981	Lot de 3 masses
Masses d'embrayage Polaris (26-61)	61	1140-0880	1323098	Lot de 3 masses
Masses d'embrayage Polaris (27-98)	98	1140-0881	5140604	Lot de 3 masses
Masses d'embrayage Polaris (29-68)	68	1140-0882	5139618	Lot de 3 masses
Masses d'embrayage Polaris (29-70)	70	1140-0883	5633321	Lot de 3 masses
Masses d'embrayage Polaris (29-75)	75	1140-0884	5633720	Lot de 3 masses

AVERTISSEMENT : VOIR PAGE 4 POUR DES INFORMATIONS IMPORTANTES CONCERNANT LES GARANTIES, LA CONFORMITÉ AUX NORMES DE CONTRÔLE DES ÉMISSIONS ET LA RÉGLEMENTATION RELATIVE AU BRUIT.

Les produits avec une référence GRIS GRAS sont nouveaux pour 2024.



1140-0757



1140-0827

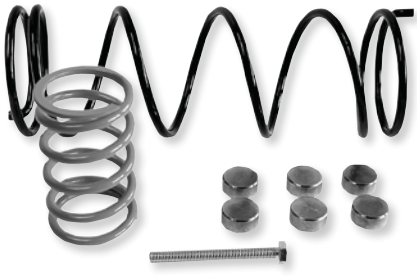

1140-0828



1140-0480

KITS D'EMBRAYAGES PERFORMANCE

KITS PRO SERIES

- Combinaison des kits Sport Utility, Mudder, Sand Dune et Rock Crawler
- Il vous permet d'affiner les réglages pour toutes les tailles de pneu et toutes les élévations
- Idéal en cas de conduite dans différentes zones ou de modification de la taille des pneus
- Il rend les ajustements possibles pour les modifications de moteur et de pneu à venir
- Comprend des poids réglables avec 2 tailles différentes d'aimants, 2 ressorts primaires, 2 ressorts secondaires et une hélice découpée sur mesure (sauf indication contraire)

KITS BASIQUES

- Pour le trail
- Kit de ressorts uniquement ; les masses d'embrayage ne sont pas incluses
- Compatible avec n'importe quelle taille de pneu
- Amélioration de l'adhérence de la courroie et du rétrogradage

KITS SPORT UTILITY

- Le meilleur kit pour un usage polyvalent ; si vous touchez un peu à tout avec un quad/SSV, ce kit est idéal
- Idéal pour le trail, la conduite occasionnelle dans la boue et le sable, le labourage et le remorquage
- Disponibles pour les pneus de série et les pneus surdimensionnés
- Les kits surdimensionnés compensent la perte de puissance et la réponse plus lente qui accompagnent les pneus surdimensionnés
- Meilleure accélération à bas et mi-régime
- Permet de réduire la glisse de courroie ce qui diminuera la chaleur de l'embrayage
- Passage des vitesses plus rapide entraînant une réponse vive à l'accélérateur
- Testé sur le terrain afin de garantit la satisfaction du pilote
- Conçu pour les moteurs et échappements de série
- Les composants varient selon les modèles et le style du kit

KITS SAND DUNE

- Spécialement conçu et testé pour les applications dans les dunes de sable
- Kits différents pour les pneus d'origine et les pneus paddle
- Permet de maintenir une puissance maximale lors de la conduite dans des dunes ou dans des collines
- Permettent de compenser la perte de puissance due à l'ajout de pneus paddle
- Amélioration de la puissance et du couple à bas régime
- Passage des vitesses plus rapide entraînant une réponse vive à l'accélérateur
- Réduction des dérapages de la courroie et de la chaleur de l'embrayage

KITS MUDDER

- Conçus pour les machines équipées de pneus de 28" ou plus
- Permettent de compenser la perte de puissance due à l'ajout de pneus plus larges
- Virages plus faciles avec des pneus plus larges dans la boue
- Amélioration de la puissance et du couple à bas régime
- Passage des vitesses plus rapide entraînant une réponse vive à l'accélérateur
- Réduction des dérapages de la courroie et de la chaleur de l'embrayage

REMARQUE : Tous les kits d'embrayage sont prévus pour une altitude de 0-900 m (0-3000'), sauf indication contraire dans le tableau.

KITS PRO SERIES

MODÈLES	RÉF. KIT PRO
BOMBARDIER/CAN-AM	
Maverick X3 Turbo/Turbo Max toutes les versions (154 ch) 17	**1140-0760**
Maverick X3 Turbo R/Turbo R Max toutes versions (172 ch) 18-21	**1140-0760**
POLARIS	
900 RZR XP/XP 4 11-14	**1140-0759**
1000 General 4 (sauf General XP 4) 16-22	**1140-0755**
1000 General (tous) 16-23	**1140-0755**[1]
1000 General Premium/Sport 24	**1140-0755**
1000 General XP/XP 4 20-24	**1140-0755**
1000 RZR S 4 60" 16-20	**1140-0756**
1000 RZR S/Trail S Premium/Trail S Ultimate 60" 16-24	**1140-0756**
1000 RZR XP 4x4 (sauf High Lifter Edition) 15	**1140-0753**

MODÈLES	RÉF. KIT PRO
POLARIS (SUITE)	
1000 RZR XP/XP 4 (sauf High Lifter Edition) 16-23	**1140-0754**
1000 RZR XP/XP 4 14	**1140-0752**
1000 RZR XP 4 15	**1140-0753**
RZR XP Turbo/Turbo 4 17-20	**1140-0757**[2]
RZR Pro XP/Pro XP 4 20-24	**1140-0758**[3]

[1] Ce kit élimine la fonction EBS. La suppression de l'EBS permet d'obtenir une conduite plus axée sur les performances. Si vous souhaitez conserver la fonction EBS, veuillez contacter EPI directement, car une hélice différente est nécessaire.

[2] Ce kit comprend des poids réglables, 1 ressort primaire et 2 ressorts secondaires. L'hélice d'origine sera utilisée.

[3] Ce kit ne comprend pas d'hélice. L'hélice d'origine sera utilisée.

Suite de la section KITS D'EMBRAYAGES PERFORMANCE page suivante

AVERTISSEMENT : VOIR PAGE 4 POUR DES INFORMATIONS IMPORTANTES CONCERNANT LES GARANTIES, LA CONFORMITÉ AUX NORMES DE CONTRÔLE DES ÉMISSIONS ET LA RÉGLEMENTATION RELATIVE AU BRUIT.

Les produits avec une référence GRIS GRAS sont nouveaux pour 2024.

KITS D'EMBRAYAGES PERFORMANCE (SUITE)

KITS BASIQUES

MODÈLES	RÉF. KIT BASIQUE
BOMBARDIER/CAN-AM	
Outlander 800 H.O. EFI 4x4 06-08	**1140-0171**[1]
Renegade 800 H.O. EFI/EFI X 4x4 07-08	**1140-0220**
Renegade 800R EFI/EFI X 4x4 09	**1140-0220**
Renegade 800R EFI/EFI Xxc 4x4 10-15	**1140-0220**

MODÈLES	RÉF. KIT BASIQUE
KAWASAKI	
KVF650 Brute Force 4x4 05-13	**1140-0122**
Mule Pro-FX/Pro-FXR/Pro-FXT 21-23	**1140-0827**

[1] Pour une altitude de 0-1 800 m (0-6 000 pieds).

KITS SPORT UTILITY

CONVIENT POUR LES MODÈLES	RÉF. PNEU DE SÉRIE	RÉF. PNEU SURDIMENSIONNÉ
ARCTIC CAT		
650 H1 4x4 Auto 06-08	-	**1140-0166**
700 EFI 4x4 Auto 06-08	-	**1140-0167**
BOMBARDIER/CAN-AM		
Outlander 570 4x4 16-23 (tous)	-	**1140-0619**
Renegade 570 16-22 (tous)	-	**1140-0619**
Outlander 650 4x4 10-22 (tous sauf XMR)	-	**1140-0395**
Maverick Trail 800 18-19	-	**1140-0729**
Renegade 800 HO EFI/EFI X 4x4 2007-08	-	**1140-0464**
Renegade 800 R EFI/EFI Xxc 4x4 2010-11	-	**1140-0464**
Renegade 800R EFI/EFI X 4x4 09	**1140-0511**	**1140-0464**
Renegade 800R EFI/EFI Xxc 4x4 10-15	**1140-0511**	-
Commander 1000 4x4 11-12	-	**1140-0431**
Defender/Defender Max HD10 1000 4x4 16-19	-	**1140-0639**
Maverick 1000 4x4 13-17 (sauf XMR, XDS Turbo, X3)	**1140-0541**	-
Maverick Trail 1000 (75 hp) 18	-	**1140-0730**
Outlander 1000 12-15	**1140-0482**	**1140-0479**
Outlander/Renegade 1000 16-23 (tous sauf XMR)	-	**1140-0728**
Maverick X3 17	-	**1140-0687**[5]
Maverick X3 Turbo/Turbo Max (120 hp) 18-22	-	**1140-0731**
Maverick X3 Turbo XRC/XMR 18-21	-	**1140-0731**
Maverick X3 Turbo R/R Max/XDS/XRS 18-21	-	**1140-0732**
Maverick X3 Turbo R XRC/XMR 18-19	-	**1140-0732**
Maverick X3 Turbo RR/RR Max/XDS/XRS 20-21	-	**1140-0765**[5]
CFMOTO		
CForce 500 S 18-22	-	**1140-0824**
CForce/Touring 600 20-22	-	**1140-0821**
UForce 600 21-22	-	**1140-0828**
CForce 800 XC 19-22	-	**1140-0825**
ZForce 800 EX/Trail 19-22	-	**1140-0820**
ZForce 950 Sport (except HO) 20-22	-	**1140-0822**[3]
CForce 1000 Overland 21-22	-	**1140-0826**[4]
UForce 1000 19-22	-	**1140-0823**[3]
UForce 1000 XL 22-23	-	**1140-0823**[3]
KAWASAKI		
KVF650 Brute Force 4x4 06-13	-	**1140-0173**
KVF750 Brute Force EFI 4x4i 12-23	-	**1140-0700**
KYMCO		
MXU 500 07-08	**1140-0776**	-
POLARIS		
Scrambler 500 2x4 01-02/4x4 99-08	**WE415007**	**WE435003**
Sportsman 500 H.O. 4x4 (carburateur) 06/08-13 (non EBS)	-	**1140-0118**
Ranger 570 Crew Mid-Size 4x4 14	-	**1140-0568**
RZR 570 4x4 (non EBS, conçu à partir du 18/09/12) 13-22	**1140-0569**	-
Sportsman 570 4x4 (EBS) 14-15	-	**1140-0617**
Sportsman 570 4x4 (EBS) 18-20	-	**1140-0617**
Sportsman 570 Touring 4x4 (EBS) 14-15	-	**1140-0617**
Sportsman 570 Touring 4x4 (EBS) 18-21	-	**1140-0617**
Sportsman 570 Touring SP 4x4 (EBS) 15	-	**1140-0617**
Sportsman 570 Touring SP 4x4 (EBS) 18-20	-	**1140-0617**
Sportsman 570 SP 4x4 (EBS) 15	-	**1140-0617**

CONVIENT POUR LES MODÈLES	RÉF. PNEU DE SÉRIE	RÉF. PNEU SURDIMENSIONNÉ
POLARIS (SUITE)		
Sportsman 570 SP 4x4 (EBS) 18-19	-	**1140-0617**
Sportsman 570 X2 4x4 (EBS) 15	-	**1140-0617**
Sportsman 570 X2 4x4 (EBS) 18-21	-	**1140-0617**
Sportsman 570 6x5 (EBS) 18-22	-	**1140-0617**
RZR 800 09-14 (non EBS)	**1140-0516**	-
RZR 800 4 4x4 10-14	**1140-0435**	**1140-0436**
RZR 800 S 4x4 10-14	**1140-0435**	**1140-0436**
RZR 800 S 4x4 10-13	-	**1140-0436**
Sportsman 800 4x4 EFI 05-06	-	**1140-0119**
SPortsman 800 EFI 4x4 10-14	**1140-0438**	**1140-0438**
Scrambler 850 4x4 13-14	-	**1140-0529**
Scrambler 850 4x4 15-24	-	**1140-0658**
Sportsman 850 XP HO 4x4 12-14	**1140-0488**	**1140-0488**
Sportsman 850 4x4/SP 15	**1140-0488**	**1140-0488**
RZR 900 XP 4x4 12-14	-	**1140-0456**
RZR 900 S 60" (Non-EBS) 16	-	**1140-0652**
RZR 900 S 60" (EBS) 17-23	-	**1140-0652**[1]
General 1000 4x4 (EBS) (sauf General XP/XP 4) 16-23	**1140-0620**[1]	**1140-0621**[1]
General 1000 Premium/Sport 24	**1140-0620**[1]	**1140-0621**[1]
General 4 1000 (sauf General XP 4) 17-22	**1140-0620**	**1140-0621**
Ranger 1000 Crew/EPS/Premium/STD/20-24	-	**1140-0818**[2]
Ranger 1000 XP 18-21	-	**1140-0733**
Ranger 1000 XP/XP Crew (sauf modèles Northstar) 22-24	-	**1140-0733**
RZR 1000 XP Turbo/Turbo 4 4x4 16	-	**1140-0623**
RZR 1000 XP Turbo/Turbo 4 4x4 17-18	**1140-0670**	**1140-0671**
RZR 1000 XP/4 4x4 14	**1140-0550**	**1140-0551**[5]
RZR 1000 XP/XP 4 4x4 (sauf High Lifter Edition) 17-21	**1140-0647**	**1140-0648**
RZR 1000 XP Rocks & Trails 17-22	**1140-0647**	**1140-0648**
RZR 1000 Pro XP/Pro XP 4 20-24	-	**1140-0774**
Scrambler 1000 XP S (55") 17-24	-	**1140-0616**
Sportsman 1000 XP 4x4 (sauf modèles High Lifter et S) 15-24	-	**1140-0616**
Sportsman 1000 XP S (55") 20-23	-	**1140-0616**
SUZUKI		
LT-A750 King Quad AXi 4x4 08-18	**1140-0255**	**1140-0256**
LT-A750 King Quad AXi 4x4 19-23	**1140-0771**	**1140-0772**
YAMAHA		
YFM550 Grizzly FI 4x4 09-13	-	**1140-0324**
YFM660 Grizzly 4x4 02-08	**WE391030**	**WE391040**
YFM700 Grizzly 700 4x4 07-23	**1140-0183**	**1140-0184**
Viking 700 4x4 14-23	-	**1140-0586**
Viking 700 VI 4x4 15-23	-	**1140-0586**
Wolverine 700 4x4 16-17	-	**1140-0618**

[1] Pour les altitudes de 900 à 1 800 m (3 000 à 6 000 pieds) au-dessus du niveau de la mer.

[2] Conçu pour les pneus lourds/agressifs 27"-28".

[3] Ce kit élimine la fonction EBS. La suppression de la fonction EBS permet une expérience de conduite davantage axée sur les performances. Si vous souhaitez conserver la fonction EBS, contactez directement EPI.

[4] Pour les pneus 29" de série.

[5] Pour les pneus trail et grande vitesse 30-32 pouces surdimensionnés.

KITS SAND DUNE ET MUDDER

CONVIENT POUR LES MODÈLES	SAND DUNE - RÉF.	MUDDER - RÉF.
BOMBARDIER/CAN-AM		
Outlander 800 H.O. EFI 4x4 06-08	-	**1140-0471**
Outlander 800R EFI 4x4 09-15	-	**1140-0471**
Maverick 1000 4x4 13-17 (sauf XMR, XDS Turbo, X3)	-	**1140-0543**
Outlander 1000 4x4 12-15	-	**1140-0480**
Renegade 1000 12-15	-	**1140-0484**
Maverick X3 Turbo RR/RR Max (195 hp)/XDS/XRS 20-21	**1140-0767**	**1140-0766**
KAWASAKI		
KVF750 Brute Force EFI 4x4i 12-23	-	**1140-0701**

CONVIENT POUR LES MODÈLES	SAND DUNE - RÉF.	MUDDER - RÉF.
POLARIS		
RZR 900 XP/XP 4 4x4 2012-14	**1140-0462**	-
RZR 1000 S 4x4 60" 16-17	-	**1140-0628**[1]
RZR 1000 XP/XP 4 4x4 17-23	-	**1140-0649**
RZR XP High Lifter/XP 4 High Lifter/Rocks and Trails 17-22	-	**1140-0649**
RZR 1000 Pro XP/Pro XP 4 20-24	**1140-0769**	**1140-0775**
YAMAHA		
YFM660 Grizzly 4x4 02-08	-	**1140-0476**
YXR660FA Rhino 4x4 04-07	-	**1140-0476**
YFM700 Grizzly 700 4x4 07-23	-	**1140-0477**

[1] Pour les pneus Mudder de 30-34 pouces.

AVERTISSEMENT : VOIR PAGE 4 POUR DES INFORMATIONS IMPORTANTES CONCERNANT LES GARANTIES, LA CONFORMITÉ AUX NORMES DE CONTRÔLE DES ÉMISSIONS ET LA RÉGLEMENTATION RELATIVE AU BRUIT.

Les produits avec une référence GRIS GRAS sont nouveaux pour 2024.



KITS GRIP N RIP

- Courroie robuste conçue pour les applications UTV/ATV très puissantes
- Testé pour résister aux environnements difficiles
- Courroie de haute qualité
- Construction en polymère avancé qui résiste aux chocs
- Structure optimisée pour une adhérence maximale du manchon de l'embrayage
- Conçu pour offrir un rendement maximal des réglages de performance Dynojet Power Vision 3
- Les kits d'embrayage sont facilement réglables pour les applications dans le sable, la boue, les rochers et sur les pistes
- Vitesse accrue par rapport à la pièce d'origine
- Transmission plus efficace de la puissance aux roues
- Une température plus basse de l'embrayage résulte dans une durée de vie plus longue de la courroie

CONVIENT POUR LES MODÈLES	RÉF.
CAN-AM	
Maverick X3/Turbo 17-21	1140-0812
Maverick X3 RR 20-21	1140-0814
Maverick X3 RR 22-23	1140-0857
Defender HD8/HD10 17-21	1140-0813
Defender MAX 20-23	1140-0815
POLARIS	
RZR 900 15-24	1140-0804
General/4/XP 1000 16-23	1140-0803
Ranger XP 1000 17-18	1140-0808

CONVIENT POUR LES MODÈLES	RÉF.
POLARIS (SUITE)	
Ranger Crew XP EPS 1000 19-24	1140-0811
RZR XP/4 Turbo 16	1140-0801
RZR XP/4 Turbo 17-20	1140-0806
RZR XP/4 1000 EPS 14-15	1140-0802
RZR XP 1000 16-24	1140-0805
RZR Pro/XP/Turbo 16-24	1140-0810
RZR S 1000 EPS 16-24	1140-0807
RZR RS1 18-22	1140-0809



KITS D'EMBRAYAGE

- Conçus pour offrir un rendement maximal des réglages de performance Dynojet
- Ressorts primaires et secondaires spécialement conçus pour s'adapter à la longueur et aux taux appropriés
- Facilement réglables pour les applications dans le sable, la boue, les rochers et sur les pistes
- Vitesse accrue par rapport à la pièce d'origine
- Transmission efficace de la puissance aux roues
- Une température plus basse de l'embrayage résulte dans une durée de vie plus longue de la courroie

CONVIENT POUR LES MODÈLES	RÉF.
CAN-AM	
Defender 20-23	1140-0853
Maverick X3 17-21	1140-0849
Maverick X3 RR Turbo 20-21	1140-0851
Maverick X3/RR 17-21	1140-0852[1]
Maverick X3 Turbo RR 22-24	1140-0855[2]
	1140-0850[4]
	1140-0854[5]
Maverick X3/RR 17-24	1140-0856[3]
POLARIS	
RZR/S/4 900 EPS/Sport 16-24	1140-0844

CONVIENT POUR LES MODÈLES	RÉF.
POLARIS (SUITE)	
General 1000/4 16-24	1140-0843
Ranger Crew/XP 1000 17-18	1140-0848
Ranger Crew/XP 1000 19-24	1140-0841
RZR XP/4 1000 EPS 14-15	1140-0842
RZR XP/4 Turbo EPS/EPS LE, Velocity	1140-0846
RZR Pro XP Turbo 20-24	1140-0840
RZR XP/4 1000 16-23	1140-0845
RZR S 1000 16-24	1140-0847
RS1 18-23	1140-0839

[1] Kit d'embrayage à hélice réglable.
[2] Kit de bras d'embrayage magnétique réglable pour kit PDrive/Helix.
[3] Kit à hélice réglable.
[4] Kit de bras d'embrayage à cliquet PDrive.
[5] Kit de bras d'embrayage magnétique réglable pour PDrive.

RESSORT D'EMBRAYAGE PRIMAIRE

POUR CAN-AM MAVERICK X3 17-21

- Conçu pour être utilisé avec le boîtier de commande de lancement Dynojet RÉF. 1020-3994 (voir page 1020)
- Améliore la sensation d'engagement
- Fournit la meilleure utilisation possible lorsqu'il est utilisé avec le kit d'embrayage réglable ou les réglages flash Dynojet, assurant que votre SSVest prêt à gérer chaque once de puissance



DESCRIPTION	RÉF.
Ressort d'embrayage primaire	1131-3904



ENTRETOISE DE BRIDE D'EMBRAYAGE PRIMAIRE

POUR POLARIS RZR PRO XP/TURBO R 20-23

- L'entretoise découpée avec précision empêche la courroie de se déplacer trop loin, ce qui limite l'usure de la courroie et permet aux embrayages de fonctionner de manière optimale
- Prolonge la durée de vie de la courroie de transmission grâce à l'éloignement des pignons extérieurs de la courroie par rapport à l'intérieur du carter d'embrayage

DESCRIPTION	RÉF.
Entretoise de bride d'embrayage primaire	1132-1863



KIT DE CUVETTE DE RESSORT D'EMBRAYAGE SECONDAIRE

POUR TOUS LES MODÈLES POLARIS AVEC EMBRAYAGE P90X

- Amélioration par rapport à la cuvette de ressort de série, qui peut rendre le véhicule inutilisable si elle est cassée
- Forgé à partir d'aluminium taillé dans la masse durable
- La forme conique permet au ressort secondaire de mieux s'aligner dans l'hélice

DESCRIPTION	RÉF.
Kit de cuvette de ressort d'embrayage secondaire	1132-1862

AVERTISSEMENT : VOIR PAGE 4 POUR DES INFORMATIONS IMPORTANTES CONCERNANT LES GARANTIES, LA CONFORMITÉ AUX NORMES DE CONTRÔLE DES ÉMISSIONS ET LA RÉGLEMENTATION RELATIVE AU BRUIT.

Les produits avec une référence GRIS GRAS sont nouveaux pour 2024.

1130-0687



ROWC POWERSPORTS

KITS D'EMBRAYAGE

- Chaque kit est un ensemble complet, préréglé et polyvalent
- Contrebalance la perte de puissance et la lenteur couramment rencontrées lors de l'utilisation de pneus plus larges
- Améliore la couple et la performance à bas régime pour garantir la traction nécessaire dans la boue
- Améliore considérablement l'accélération, en particulier à basse vitesse et à mi-régime
- Amélioration sensible de la réactivité générale
- Assure une réponse à l'ouverture des gaz en douceur avec un rétrogradage plus rapide
- Réduit efficacement la glisse de courroie et minimise la production de chaleur, préservant ainsi la longévité du système d'embrayage

1130-0689



DESCRIPTION	RÉF.
CFMOTO	
CForce 500 16-20	1130-0687
CForce 800 16-20	1130-0688

DESCRIPTION	RÉF.
CFMOTO (SUITE)	
ZForce 950/1000 Sport 20-24	1130-0842
ZForce 950/1000 Sport HO 23-24	1130-0842

DESCRIPTION	RÉF.
CFMOTO (SUITE)	
CForce 1000 20-23	1130-0689
UForce 1000 21-24	1130-0841

EPI PERFORMANCE



KITS DE RECONDITIONNEMENT D'EMBRAYAGE PRIMAIRE

POUR QUADS/SSV CAN-AM ET POLARIS

- Kit amélioré permettant le reconditionnement total de votre embrayage primaire avec un seul kit
- Les kits de reconditionnement primaires Can-Am comprennent des guides, des rouleaux, des axes de rouleaux et des rondelles
- Les kit de reconditionnement peuvent comprendre une bague, une bague mobile, des axes de masse, des écrous d'axe de masse, des cales de guide, des joints toriques, des rouleaux, des axes de rouleaux et des rondelles de rouleaux ; les composants du kit varient selon les modèles
- Les kits de guides primaires et les kits de rouleaux pour Can-Am sont également disponibles séparément
- Les kits de guides primaires et les kits de guides et de rouleaux pour Polaris sont également disponibles séparément

KITS DE RECONDITIONNEMENT D'EMBRAYAGE SECONDAIRE POLARIS

- Réalisez le reconditionnement complet de votre embrayage secondaire avec un seul kit
- Les kits de reconditionnement comprennent généralement une bague, une bague mobile, des guides ou des rouleaux, des boulons ou des vis et un circlip
- Les composants varient selon les modèles
- Les kits de guides secondaires et les kits de rouleaux sont également disponibles séparément

KIT DE GUIDE ET ROULEAU D'EMBRAYAGE

- Qualité égale voire supérieure à l'origine

KIT D'AXE DE MASSE D'EMBRAYAGE DE RECHANGE POUR POLARIS

- Comprend 3 axes de masse (RÉF. Polaris 7512266 et 7515105) et 3 écrous d'axe de masse (RÉF. Polaris 7541906)

DESCRIPTION	RÉF.
Kit d'axe de masse d'embrayage de rechange	**1140-0727**

CAN-AM

MODÈLES	KIT DE RECONDITIONNEMENT PRIMAIRE	KIT DE GUIDE PRIMAIRE	KIT DE ROULEAU PRIMAIRE	KIT DE ROULEAUX SECONDAIRES PRO SERIES
330 Outlander 04-05	-	**1140-0587**	-	-
400 Outlander 09-11	**1140-0685**	**1140-0587**	**1140-0688**	-
400 Outlander/XT 04-05	-	**1140-0587**	-	-
400 Outlander/XT 06-07	**1140-0685**	**1140-0587**	**1140-0688**	-

AVERTISSEMENT : VOIR PAGE 4 POUR DES INFORMATIONS IMPORTANTES CONCERNANT LES GARANTIES, LA CONFORMITÉ AUX NORMES DE CONTRÔLE DES ÉMISSIONS ET LA RÉGLEMENTATION RELATIVE AU BRUIT.

Les produits avec une référence GRIS GRAS sont nouveaux pour 2024.

KITS DE RECONDITIONNEMENT D'EMBRAYAGE PRIMAIRE (SUITE)

CAN-AM (SUITE)

MODÈLES	KIT DE RECONDITIONNEMENT PRIMAIRE	KIT DE GUIDE PRIMAIRE	KIT DE ROULEAU PRIMAIRE	KIT DE ROULEAUX SECONDAIRES PRO SERIES
400 Outlander/XT 14	**1140-0685**	**1140-0587**	**1140-0688**	-
400 Outlander 03	-	**1140-0587**	-	-
400 Outlander Max 04-05	-	**1140-0587**	-	-
400 Outlander Max/XT 06-07	**1140-0685**	**1140-0587**	**1140-0688**	-
400 Outlander Max 09-11	**1140-0685**	**1140-0587**	**1140-0688**	-
400 Outlander Max/XT 14	**1140-0685**	**1140-0587**	**1140-0688**	-
450 Outlander L 15-16	**1140-0685**	**1140-0587**	**1140-0688**	-
450 Outlander L Max 15-16	**1140-0685**	**1140-0587**	**1140-0688**	-
3450 Outlander/DPS/Hunting Edition 17-23	**1140-0685**	**1140-0587**	**1140-0688**	-
450 Outlander Max/DPS 17-20	**1140-0685**	**1140-0587**	**1140-0688**	-
450 Outlander 6x6 20-21	**1140-0685**	**1140-0587**	**1140-0688**	-
500 Defender/Traxter HD5 Std/DPS 17-21	**1140-0685**	**1140-0587**	**1140-0688**	-
500 Outlander 15	**1140-0685**	**1140-0587**	**1140-0688**	-
500 Outlander L 15	**1140-0685**	**1140-0587**	**1140-0688**	-
500 Outlander L Max 15	**1140-0685**	**1140-0587**	**1140-0688**	-
500 Outlander/DPS/XT 13-14	**1140-0685**	**1140-0587**	**1140-0688**	-
500 Oulander 07-12	**1140-0685**	**1140-0587**	**1140-0688**	-
500 Outlander XT 12	**1140-0685**	**1140-0587**	**1140-0688**	-
500 Outlander XT 07-09	**1140-0685**	**1140-0587**	**1140-0688**	-
500 Outlander Max 15	**1140-0685**	**1140-0587**	**1140-0688**	-
500 Outlander Max/DPS/XT 14	**1140-0685**	**1140-0587**	**1140-0688**	-
500 Outlander Max 07-08	**1140-0685**	**1140-0587**	**1140-0688**	-
500 Outlander Max 09-11	**1140-0685**	**1140-0587**	**1140-0688**	-
500 Outlander Max LTD 10	**1140-0685**	**1140-0587**	**1140-0688**	-
500 Outlander Max XT 07	**1140-0685**	**1140-0587**	**1140-0688**	-
500 Outlander Max XT 09	**1140-0685**	**1140-0587**	**1140-0688**	-
500 Renegade 14	**1140-0685**	**1140-0587**	**1140-0688**	-
500 Renegade 15	**1140-0685**	**1140-0587**	**1140-0688**	-
570 Outlander/DPS/XT/Hunting 16-21	**1140-0685**	**1140-0587**	**1140-0688**	-
570 Outlander L Max Std/DPS 16	**1140-0685**	**1140-0685**	**1140-0688**	-
570 Outlander L Std/DPS/Hunting 16	**1140-0685**	**1140-0685**	**1140-0688**	-
570 Outlander L XMR 16	**1140-0685**	**1140-0685**	**1140-0688**	-
570 Outlander Max/DPS/XT 16-23	**1140-0685**	**1140-0685**	**1140-0688**	-
570 Outlander XMR 17-20	**1140-0685**	**1140-0685**	**1140-0688**	-
570 Renegade 16-23	**1140-0685**	**1140-0685**	**1140-0688**	-
570 Renegade XMR 17-23	**1140-0685**	**1140-0685**	**1140-0688**	-
650 Outlander 15	**1140-0685**	**1140-0587**	**1140-0688**	-
650 Outlander 06-12	**1140-0685**	**1140-0587**	**1140-0688**	-
650 Outlander/DPS/XT 13-14	**1140-0685**	**1140-0587**	**1140-0688**	-
650 Outlander XT 06-09	**1140-0685**	**1140-0587**	**1140-0688**	-
650 Outlander XT 12	**1140-0685**	**1140-0587**	**1140-0688**	-
650 Outlander XMR 13-22	**1140-0685**	**1140-0587**	**1140-0688**	-
650 Outlander 6x6 15-23	**1140-0685**	**1140-0587**	**1140-0688**	-
650 Outlander Max/XT/XT-P 12	**1140-0685**	**1140-0587**	**1140-0688**	-
650 Outlander Max/DPS/XT 13	**1140-0685**	**1140-0587**	**1140-0688**	-
650 Outlander Max 15	**1140-0685**	**1140-0587**	**1140-0688**	-
650 Outlander Max/XT/XT-P/North Edition 16-21	**1140-0685**	**1140-0587**	**1140-0688**	-
650 Outlander/DPS/XT/Mossy Oak/North Edition 16-21	**1140-0685**	**1140-0587**	**1140-0688**	-
650 Outlander 6x6/DPS 15-21	**1140-0685**	**1140-0587**	**1140-0688**	-
800 Commander/DPS/XT 11-20	**1140-0685**	**1140-0587**	**1140-0688**	-
800 Commander Max DPS 16-20	**1140-0685**	**1140-0587**	**1140-0688**	-
800 Commander/DPS/XT 13-15	**1140-0685**	**1140-0587**	**1140-0688**	-
800 Commander Std/XT 12	**1140-0685**	**1140-0587**	**1140-0688**	-
800 Defender HD8 Max/DPS/XT 16-21	**1140-0685**	**1140-0587**	**1140-0688**	**1141-0380**
800 Defender HD8/DPS/XT/XT Cab 16-21	**1140-0685**	**1140-0587**	**1140-0688**	**1141-0380**
800 Maverick Trail/DPS 18-21	**1140-0685**	**1140-0587**	**1140-0688**	**1141-0380**
800 Outlander/XT 06-09	**1140-0685**	**1140-0587**	**1140-0688**	-
800 Outlander 10-11	**1140-0685**	**1140-0587**	**1140-0688**	-
800 Outlander/XT 12	**1140-0685**	**1140-0587**	**1140-0688**	-
800 Outlander/DPS/XT/XT-P 13-14	**1140-0685**	**1140-0587**	**1140-0688**	-
800 Outlander 15	**1140-0685**	**1140-0587**	**1140-0688**	-
800 Outlander XMR 11-12	**1140-0685**	**1140-0587**	**1140-0688**	-
800 Outlander XMR 15	**1140-0685**	**1140-0587**	**1140-0688**	-
800 Outlander XXC 11	**1140-0685**	**1140-0587**	**1140-0688**	-
800 Outlander Max DPS/XT/XT-P 13-14	**1140-0685**	**1140-0587**	**1140-0688**	-
800 Outlander Max 15	**1140-0685**	**1140-0587**	**1140-0688**	-
800 Renegade/XXC 12-14	**1140-0685**	**1140-0587**	**1140-0688**	-
800 Renegade 15	**1140-0685**	**1140-0587**	**1140-0688**	-
850 Outlander DPS/XT/XT-P/North Edition 16-23	**1140-0685**	**1140-0587**	**1140-0688**	-
850 Outlander Max XT/XT-P/North Edition 16-23	**1140-0685**	**1140-0587**	**1140-0688**	-
850 Outlander XMR 16-21	**1140-0685**	**1140-0587**	**1140-0688**	-
850 Renegade Std/XXC 16-21	**1140-0685**	**1140-0587**	**1140-0688**	-
900 Maverick X3 18	**1140-0685**	**1140-0587**	**1140-0688**	**1141-0381**

Suite de la section KITS DE RECONDITIONNEMENT D'EMBRAYAGE PRIMAIRE page suivante

AVERTISSEMENT : VOIR PAGE 4 POUR DES INFORMATIONS IMPORTANTES CONCERNANT LES GARANTIES, LA CONFORMITÉ AUX NORMES DE CONTRÔLE DES ÉMISSIONS ET LA RÉGLEMENTATION RELATIVE AU BRUIT.

Les produits avec une référence **GRIS GRAS** sont nouveaux pour 2024.

KITS DE RECONDITIONNEMENT D'EMBRAYAGE PRIMAIRE (SUITE)

CAN-AM (SUITE)

MODÈLES	KIT DE RECONDITIONNEMENT PRIMAIRE	KIT DE GUIDE PRIMAIRE	KIT DE ROULEAU PRIMAIRE	KIT DE ROULEAUX SECONDAIRES PRO SERIES
1000 Commander Std/DPS/Ltd/ X/XT/XT-P/Hunting Edition 11-17	**1140-0685**	**1140-0587**	**1140-0688**	-
1000 Commander/XT/X 12	**1140-0685**	**1140-0587**	**1140-0688**	-
1000 Commander/DPS/XT/X 13	**1140-0685**	**1140-0587**	**1140-0688**	-
1000 Commander/DPS/XT/XT-P 14-15	**1140-0685**	**1140-0587**	**1140-0688**	-
1000 Commander DPS/Ltd/XT/Hunting Edition 18-23	**1140-0685**	**1140-0587**	**1140-0688**	-
1000 Commander LTD 12-15	**1140-0685**	**1140-0587**	**1140-0688**	-
1000 Commander Max DPS/Ltd/XT 14-17	**1140-0685**	**1140-0587**	**1140-0688**	-
1000 HD10 Defender/Traxter Std/DPS/ XT/XT Cab/XT-P/Hunting Edition 16-19	**1140-0685**	**1140-0587**	**1140-0688**	**1141-0380**
1000 HD10 Defender/Traxter DPS/Limited/ XT/XT Cab/XT-P/Mossy Oak Ed 20-21	**1140-0685**	**1140-0587**	**1140-0688**	**1141-0381**
1000 HD10 Defender/Traxter XMR 18-19	**1140-0685**	**1140-0587**	**1140-0688**	**1141-0380**
1000 HD10 Defender/Traxter XMR 20-21		**1140-0587**		**1141-0381**
1000 HD10 Defender/Traxter Max DPS/ XT/XT Cab/Lone Star Edition 16-19	**1140-0685**	**1140-0587**	**1140-0688**	**1141-0380**
1000 HD10 Defender/Traxter Max DPS/Limited/ Lone Star Edition/XMR/XT/XT Cab 20-23	**1140-0685**	**1140-0587**	**1140-0688**	**1141-0381**
1000 HD10 Defender/Traxter Max XMR 20-23		**1140-0587**		**1141-0381**
1000 HD10 Defender/Traxter Pro DPS/XT 20-23	**1140-0685**	**1140-0587**	**1140-0688**	**1141-0381**
1000 HD10 Defender/Traxter 6x6 20-23	**1140-0685**	**1140-0587**	**1140-0688**	**1141-0381**
1000 Defender Max XMR 19	**1140-0685**	**1140-0587**	**1140-0688**	**1141-0380**
1000 Maverick DPS 18	-	**1140-0587**	-	-
1000 Maverick Sport DPS (75hp) 19-21	-	**1140-0587**	-	**1141-0380**
1000 Maverick Sport R (100hp) Std/DPS/ XRC/XMR/Max/XXC 19-20	-	**1140-0587**	-	**1141-0381**
1000 Maverick Std/XRS/XRS-DPS 14-15	-	**1140-0587**	-	-
1000 Maverick Std/XRS/XRS-DPS 13-17	-	**1140-0587**	-	-
1000 Maverick Trail Std/DPS 18-23	-	**1140-0587**	-	**1141-0380**
1000 Maverick Turbo 17	-	**1140-0587**	-	**1141-0380**
1000 Maverick XC Std/DPS 16-18	-	-	-	-
1000 Maverick XDS (Non-Turbo) 15-16	-	**1140-0587**	-	-
1000 Maverick XMR 14-18	-	**1140-0587**	-	-
1000 Maverick XXC 14-18	-	**1140-0587**	-	-
1000 Maverick Max XDS (non turbo) 16	-	**1140-0587**	-	-
1000 Maverick Max XDS/XRS Turbo 17	-	**1140-0587**	-	-
1000 Maverick Max XMR 17-18	-	**1140-0587**	-	-
1000 Maverick Max/XRS/XRS-DPS 14	-	**1140-0587**	-	-
1000 Maverick Max /XRS-DPS 15	-	**1140-0587**	-	-
1000 Outlander 15	**1140-0685**	**1140-0587**	**1140-0688**	-
1000 Outlander DPS/XT/XT-P/Hunting Edition 12-23	**1140-0685**	**1140-0587**	**1140-0688**	-
1000 Outlander XMR 13-23	**1140-0685**	**1140-0587**	**1140-0688**	-
1000 Outlander 6x6 15-23	**1140-0685**	**1140-0587**	**1140-0688**	-
1000 Outlander Max DPS/XT/XT-P/Limited Edition 13-23	**1140-0685**	**1140-0587**	**1140-0688**	-
1000 Outlander Max 15	**1140-0685**	**1140-0587**	**1140-0688**	-
1000 Outlander Max LTD 13-15	**1140-0685**	**1140-0587**	**1140-0688**	-
1000 Outlander Xxc 18-23	**1140-0685**	**1140-0587**	**1140-0688**	-
1000 Renegade 15	**1140-0685**	**1140-0587**	**1140-0688**	-
1000 Renegade/XXC 12-23	**1140-0685**	**1140-0587**	**1140-0688**	-
1000 Renegade XMR 16-23	**1140-0685**	**1140-0587**	-	-
Maverick X3 XDS/XRC/XRS/XMR Turbo RR (195hp) 20-21	-	**1140-0587**		**1141-0381**
Maverick X3 Std/XDS/XRC/XRS Turbo R (172hp) 18-21	-	**1140-0587**	-	**1141-0381**
Maverick X3 Std/XDS/XRS (154hp) 17	-	**1140-0587**	-	**1141-0381**
Maverick X3 Std/XRC/Turbo (120hp) 18-21	-	**1140-0587**	-	**1141-0381**
Maverick X3 XMR Turbo (120hp) 18-21	-	**1140-0587**	-	**1141-0381**
Maverick X3 XMR Turbo R (172hp) 18-19	-	**1140-0587**	-	**1141-0381**
Maverick X3 Max XDS/XRS/XMR Turbo RR (195hp) 20-21	-	**1140-0587**		**1141-0381**
Maverick X3 Max Std Turbo (120hp) 18-21	-	**1140-0587**	-	**1141-0381**
Maverick X3 Max Std/XDS/XRS (154hp) 17	-	**1140-0587**	-	**1141-0381**
Maverick X3 Max Std/XDS/XRS Turbo R (172hp) 18-21	-	**1140-0587**	-	**1141-0381**

KITS DE RECONDITIONNEMENT D'EMBRAYAGE PRIMAIRE POLARIS

MODÈLES	RÉF.
Trail Blazer 250 2x4 96-06	**WE210155**
Trail Boss 250 2x4 95-98	**WE210155**
Trail Boss 250 2x4 99	**WE210155**
Xplorer 250 4x4 00-02	**WE210155**
Xplorer 300 2x4 99	**WE210165**
Xplorer 300 4x4 96-98	**WE210165**
Xpress 300 2x4 99	**WE210165**
Xpress 300 2x4 96-98	**WE210165**
Ace 325 14-16	**1140-0746**
Magnum 325 2x4 00	**WE210155**

MODÈLES	RÉF.
Magnum 325 2x4 01-02	**WE210165**
Magnum 325 4x4 00	**WE210155**
Magnum 325 4x4 01-02	**WE210165**
Ranger 325 ETX 16	**1140-0588**
Trail Boss 325 2x4 00	**WE210165**
Trail Boss 325 2x4 01	**WE210165**
Trail Boss 325 2x4 02	**WE210165**
ATP 330 4x4 04-05	**WE210165**
Magnum 330 2x4 03-05	**WE210165**
Magnum 330 4x4 03	**WE210165**

MODÈLES	RÉF.
Magnum 330 4x4 04-06	**WE210165**
Magnum 330 4x4 (EBS) 04	**WE210165**
Trail Blazer 330 2x4 08-13	**WE210165**
Trail Boss 330 2x4 03-13	**WE210165**
Sportsman 335 4x4 99	**WE210155**
Trail Boss 350 2x4/4x4 90-92	**WE210155**
400 2x4 95	**WE210165**
400 Big Boss 6x6 95-97	**WE210165**
400 Ranger 4x4 12-14	**1140-0441**
400 Ranger HO 4x4 10-11	**1140-0441**

AVERTISSEMENT : VOIR PAGE 4 POUR DES INFORMATIONS IMPORTANTES CONCERNANT LES GARANTIES, LA CONFORMITÉ AUX NORMES DE CONTRÔLE DES ÉMISSIONS ET LA RÉGLEMENTATION RELATIVE AU BRUIT.

Les produits avec une référence **GRIS GRAS** sont nouveaux pour 2024.

KITS DE RECONDITIONNEMENT D'EMBRAYAGE PRIMAIRE (SUITE)

KITS DE RECONDITIONNEMENT D'EMBRAYAGE PRIMAIRE POLARIS (SUITE)

MODÈLES	RÉF.
Scrambler 400 2x4 00	WE210165
Scrambler 400 4x4 95-99	WE210165
Scrambler 400 4x4 00	WE210165
Scrambler 400 4x4 02	WE210165
Sport 400 2x4 94-95	WE210155
Sport 400 2x4 96-98	WE210165
Sport 400 2x4 99	WE210165
SPortsman 400 HO 4x4 11-14	WE210165
Sportsman 400 4x4 95-96	WE210165
Sportsman 400 4x4 01-05	WE210165
Trail Blazer 400 2x4 03	WE210165
Xplorer 400 4x4 95-98	WE210165
Xplorer 400 4x4 99-02	WE210165
Xpress 400 2x4 96-97	WE210165
Magnum 425 2x4 95	WE210155
Magnum 425 2x4 96-98	WE210165
Magnum 425 4x4 96-97	WE210165
Magnum 425 6x6 96-97	WE210165
Sportsman 450 4x4 06-07	WE210165
Sportsman 450 HO 16-20	1140-0746
Sportsman 450 HO avec EPS 17-20	1140-0746
Sportsman 450 HO Utility Edition 18-19	1140-0746
500 ACE (Non EBS) 17-19	1140-0746
ATP 500 4x4 (avant 01/07/03) 04	WE210180
ATP 500 4x4 (après le 01/07/03) 04-05	WE210180
Big Boss 500 6x6 98	WE210165
Big Boss 500 6x6 99	WE210165
Magnum 500 4x4 (EBS) 99-02	WE210180
Magnum 500 RMK 4x4 (EBS) 02	WE210180
Ranger 500 (non EBS) 17-20	1140-0746
Ranger 500 2x4 04-09	WE210165
Ranger 500 4x4 04-07	WE210165
Ranger 500 4x4 12	1140-0746
Ranger 500 6x6 04-05	WE210165
Ranger 500 Crew 4x4 11-12	1140-0746
Ranger 500 Crew Mid-Size 4x4 13	1140-0746
Ranger 500 Mid-Size 4x4 13	1140-0746
Ranger 500 EFI 4x4 06-10	WE210165
Ranger 500 EFI 4x4 11	1140-0746
Scrambler 500 2x4 01-02	WE210165
Scrambler 500 4x4 97-98	WE210165
Scrambler 500 4x4 99-01	WE210165
Scrambler 500 4x4 02-12	WE210165
Sportsman 500 4x4 96-98	WE210165
Sportsman 500 DUSE 4x4 (EBS) 01	WE210180
Sportsman 500 4x4 (EBS) 98	WE210180
Sportsman 500 4x4 (EBS) 99-00	WE210180
Sportsman 500 EFI 4x4 06	1140-0440
Sportsman 500 EFI 4x4 07	WE210165
SPortsman 500 EFI 4x4 08-09	1140-0440
Sportsman 500 EFI Touring 4x4 08-09	1140-0440
Sportsman 500 HO 4x4 (EBS) 01-04	WE210180
Sportsman 500 HO 4x4 (EBS) 09/12-13	1140-0440
Sportsman 500 HO 4x4 (non EBS) 09-13	WE210165
Sportsman 500 HO 4x4 05	WE210180
Sportsman 500 HO 4x4 06/08	WE210165
Sportsman 500 HO Touring 4x4 10-13	1140-0440
Sportsman 500 6x6 00	WE210165
Sportsman 500 6x6 01-08	WE210165
Sportsman 500 EFI X2 4x4 07-09	1140-0440
Sportsman 500 X2 4x4 06	1140-0440
Worker 500 4x4 99/01	WE210165
Xplorer 500 4x4 97	WE210165
Sportsman 550 4x4 11-13	1140-0588
SPortsman 550 EPS 4x4 11-14	1140-0588
Sportsman 550 Touring EPS 4x4 11-14	1140-0588
Sportsman 550 Touring 4x4 10	1140-0440
Sportsman 550 X2 EPS 4x4 14	1140-0588
Sportsman 550 X2 4x4 10	1140-0440
Sportsman 550 X2 4x4 11-13	1140-0588
Sportsman 550 XP EPS 4x4 14	1140-0588
SPortsman 550 XP 4x4 09-10	1140-0440
570 ACE (Non EBS) 17-19	1140-0746

MODÈLES	RÉF.
570 Ace 16	1140-0746
570 ACE SP (EBS) 17	1140-0746
570 ACE SP EPS (EBS) 16	1140-0746
570 Ranger EFI Crew Full-Size 4x4 14-15	1140-0746
570 Ranger EFI Crew Mid-Size 4x4 15	1140-0746
570 Ranger Full-Size (Non EBS) 16-20	1140-0746
570 Ranger EFI Full-Size 4x4 15	1140-0746
570 Ranger Mid-Size (Non EBS) 16-20	1140-0746
570 Ranger Mid-Size EPS (Non EBS) 16-20	1140-0746
570 Ranger Mid-Size EPS (EBS) 16	1140-0746
570 Ranger EFI Mid-Size 4x4 14-15	1140-0746
570 Ranger XP Full-Size (Non EBS) 16	1140-0746
570 Ranger XP Full-Size EPS (Non EBS) 16	1140-0746
570-4 Ranger Crew (Non EBS) 17-20	1140-0746
570-4 Ranger Crew EPS (Non EBS) 17-20	1140-0746
570-4 Ranger Crew Mid-Size (Non EBS) 16	1140-0746
570-4 Ranger Crew Mid-Size EPS (non EBS) 16	1140-0746
570-6 Ranger Crew (Non EBS) 17-20	1140-0746
570-6 Ranger Crew Full-Size (non EBS) (avec avant de corps d'amortisseur) 16	1140-0746
570-6 Ranger Crew XP Full-Size (non EBS) 16	1140-0746
570-6 Ranger Crew XP Full-Size EPS (non EBS) 16	1140-0746
570 RZR (Non EBS) 13-16	1140-0746
570 RZR 12-15	1140-0746
570 RZR 50" (Non EBS) 17-19	1140-0746
570 RZR 50" EPS (EBS) 17-20	1140-0746
570 RZR S 60" (Non EBS) 17	1140-0746
570 RZR Trail EPS (Non EBS) 16	1140-0746
570 Sportsman (Non EBS) 16-20	1140-0746
570 Sportsman Ace 4x4 15	1140-0746
570 Sportsman EFI 4x4 (EBS) 14	1140-0746
570 Sportsman EFI 4x4 (Non EBS) 14-15	1140-0746
570 Sportsman EFI EPS 4x4 15	1140-0746
570 Sportsman EFI EPS 4x4 (EBS) 14	1140-0746
570 Sportsman EFI EPS 4x4 (Non EBS) 14	1140-0746
570 Sportsman EPS (EBS) 18-20	1140-0746
570 Sportsman EPS (EBS) 16-17	1140-0746
570 Sportsman Hunter Ed (EBS) 20	1140-0746
570 Sportsman Premium Ed (EBS) 20	1140-0746
570 Sportsman SP EPS (EBS) 18-19	1140-0746
570 Sportsman SP EPS (EBS) 16-17	1140-0746
570 Sportsman Touring (Non EBS) 16-20	1140-0746
570 Sportsman Touring EFI 4x4 15	1140-0746
570 Sportsman Touring EFI 4x4 14	1140-0746
570 Sportsman Touring EPS (EBS) 18-20	1140-0746
570 Sportsman Touring EPS (EBS) 17	1140-0746
570 Sportsman Touring Premium Ed (EBS) 20	1140-0746
570 Sportsman Touring SP (EBS) 16	1140-0746
570 Sportsman Touring SP EPS (EBS) 18-19	1140-0746
570 Sportsman Touring SP EPS (EBS) 17	1140-0746
570 Sportsman Utility Edition EPS (EBS) 18-19	1140-0746
570 Sportsman X2 EPS (EBS) 18-20	1140-0746
570 Sportsman X2 EPS (EBS) 16-17	1140-0746
570 Sportsman X2 EPS 4x4 15	1140-0746
570 Sportsman 6x6 (EBS) 18-20	1140-0746
570 Sportsman 6x6 (EBS) 17	1140-0746
Sportsman 600 4x4 (après 01/07/03) 04	WE210175
Sportsman 600 4x4 (avant 01/07/03) 04	WE210175
Sportsman 600 4x4 05	WE210175
Sportsman 600 4x4 03	WE210175
700 MV7 4x4 05	WE210175
Ranger 700 Crew 4x4 08-09	1140-0440
Ranger 700 EFI 6x6 06-07	1140-0441
Ranger 700 EFI 6x6 08-09	1140-0440
Ranger 700 HD 4x4 09	1140-0440
Ranger 700 XP 4x4 05-07	1140-0441
Ranger 700 XP 4x4 08-09	1140-0440
Sportsman 700 4x4 02-03	WE210175
Sportsman 700 4x4 (après 01/07/03) 04	WE210175

MODÈLES	RÉF.
Sportsman 700 4x4 (avant 01/07/03) 04	WE210175
Sportsman 700 4x4 05	WE210175
Sportsman 700 4x4 06	1140-0440
SPortsman 700 EFI 4x4 04-05	WE210175
Sportsman 700 EFI 4x4 06	1140-0440
Sportsman 700 EFI 4x4 07	1140-0441
Sportsman 700 EFI X2 4x4 08	1140-0440
Ranger 800 6x6 (non EBS) 11-16	1140-0588
Ranger 800 Crew 4x4 11-14	1140-0588
Ranger 800 EFI 4x4 10	1140-0440
Ranger 800 EFI 4x4 11/13-14	1140-0588
Ranger 800 Mid-Size 4x4 13-14	1140-0588
Ranger 800 XP 4x4 12	1140-0588
RZR 800 4x4 08-09	1140-0440
RZR 800 4x4 10-14	1140-0588
RZR 4 800 4x4 10-14	1140-0588
RZR S 4 800 x4 09	1140-0440
RZR S 800 4x4 10-14	1140-0588
RZR 800 XC 4x4 14	1140-0588
Sportsman 800 EFI 4x4 09	1140-0440
SPortsman 800 EFI 4x4 11-14	1140-0588
Sportsman 800 EFI HO 4x4 08	1140-0440
SPortsman 800 EFI 4x4 05-06	1140-0440
Sportsman 800 EFI 4x4 07	1140-0441
Sportsman 800 EFI Touring 4x4 08-09	1140-0440
Sportsman 800 EFI X2 4x4 07/09	1140-0440
Sportsman 800 EFI 6x6 09-14	1140-0440
Scrambler 850 (non EBS) 17-18	1140-0588
Scrambler 850 (EBS) 16	1140-0588
Scrambler 850 4x4 15	1140-0588
Scrambler 850 HO/HO EPS 4x4 13-14	1140-0588
Sportsman 850 17-20	1140-0588
Sportsman 850 (EBS) 16	1140-0588
Sportsman 850 High Lifter Edition (Non EBS) 17-20	1140-0588
Sportsman 850 High Lifter Edition (EBS) 16	1140-0440
Sportsman 850 Premium Edition 19-20	1140-0588
Sportsman 850 SP (EBS) 17-19	1140-0588
Sportsman 850 SP EPS (EBS) 16	1140-0588
Sportsman 850 SP 4x4 15	1140-0588
Sportsman 850 Touring 20	1140-0588
Sportsman 850 Touring HO EPS 4x4 13-14	1140-0588
Sportsman 850 Touring EPS 4x4 11-12	1140-0588
Sportsman 850 Touring SP (EBS) 16-19	1140-0588
Sportsman 850 Touring SP 4x4 15	1140-0588
SPortsman 850 XP 4x4 09-10	1140-0440
SPortsman 850 XP 4x4 11-13	1140-0588
Sportsman 850 XP HO EPS 4x4 13	1140-0588
Sportsman 850 XP EPS 4x4 11-12	1140-0588
Sportsman 850 XP Touring 4x4 10	1140-0440
Sportsman 850 X2 4x4 11	1140-0588
900 ACE 16	1140-0689
900 ACE XC (non EBS) 17-19	1140-0689
Ranger 900 17	1140-0689
Ranger 900 Crew 14-15	1140-0440
Ranger 900 Crew 16-17	1140-0689
Ranger 900 Crew XP (Non EBS) 17-18	1140-0689
Ranger 900 Crew XP EPS (Non EBS) 17-18	1140-0689
Ranger 900 XP EPS (non EBS) 17-18	1140-0689
Ranger 900 XP 4x4 (EBS) 14	1140-0440
Ranger 900 XP 4x4 (EBS) 15-16	1140-0689
Ranger 900 XP 4x4 (non EBS) 13-14	1140-0440
Ranger 900 XP 4x4 (non EBS) 15-18	1140-0689
RZR 900 50" (Non EBS) 15	1140-0689
RZR 900 50" (EBS) 15-20	1140-0689
RZR 900 50" EPS (EBS) 17-20	1140-0689
RZR 900 Premium 50" (EBS) 20	1140-0689
RZR 900 Fox Edition 50" (EBS) 20	1140-0689
RZR S 900 60" 15-17	1140-0689
RZR S 900 60" (EBS) 17-20	1140-0689
RZR S 900 60" EPS (EBS) 17-20	1140-0689
RZR S 900 Premium 60" (EBS) 20	1140-0689
RZR 900 XC 55" 16-17	1140-0689

Suite de la section KITS DE RECONDITIONNEMENT D'EMBRAYAGE PRIMAIRE page suivante

AVERTISSEMENT : VOIR PAGE 4 POUR DES INFORMATIONS IMPORTANTES CONCERNANT LES GARANTIES, LA CONFORMITÉ AUX NORMES DE CONTRÔLE DES ÉMISSIONS ET LA RÉGLEMENTATION RELATIVE AU BRUIT.

Les produits avec une référence **GRIS GRAS** sont nouveaux pour 2024.

KITS DE RECONDITIONNEMENT D'EMBRAYAGE PRIMAIRE (SUITE)

KITS DE RECONDITIONNEMENT D'EMBRAYAGE PRIMAIRE POLARIS (SUITE)

CONVIENT POUR LES MODÈLES	RÉF.
RZR 900 4 15-19	**1140-0689**
General 1000 17	**1140-0689**
General 1000 (EBS) 17-20	**1140-0689**
General 1000 Deluxe Edition (EBS) 17-20	**1140-0689**
General 1000 Hunter Edition 18	**1140-0689**
General 1000 Limited Edition (EBS) 18	**1140-0689**
General 1000 Premium Edition (EBS) 18-20	**1140-0689**
General 1000 Ride Command Edition (EBS) 18	**1140-0689**
General 4 1000 17-20	**1140-0689**
General 4 1000 Deluxe Edition 20	**1140-0689**
General 4 1000 XP 20	**1140-0689**
Ranger 1000 Crew XP 17-18	**1140-0689**
Ranger 1000 Crew XP 19-20	**1140-0745**
Ranger 1000 Crew XP EPS (Non EBS) 17	**1140-0689**
Ranger 1000 Crew XP Highlifter (Non EBS) 17	**1140-0689**
Ranger 1000 Crew XP HVAC Edition 17-18	**1140-0689**
Ranger 1000 XP 17	**1140-0689**

CONVIENT POUR LES MODÈLES	RÉF.
Ranger 1000 XP 18-20	**1140-0745**
Ranger 1000 XP (Non EBS) 17	**1140-0689**
Ranger 1000 XP EPS (Non EBS) 17	**1140-0689**
Ranger 1000 XP High Lifter (Non EBS) 17	**1140-0689**
Ranger 1000 XP Hunter Edition (EBS) 17	**1140-0689**
Ranger 1000 XP Northstar HVAC (Non EBS) 17	**1140-0689**
Ranger 1000 XP Ranch Edition (Non EBS) 17	**1140-0689**
1000 RZR S 4 19-20	**1140-0689**
1000 RZR XP 19-20	**1140-0689**
1000 RZR XP High Lifter Edition 19-20	**1140-0689**
1000 RZR XP Premium Ed 19-20	**1140-0689**
1000 RZR XP Trails and Rocks Edition 19-20	**1140-0689**
1000 RZR XP 4 19-20	**1140-0689**
1000 RZR XP 4 High Lifter Edition 19-20	**1140-0689**
1000 RZR XP 4 Limited Edition 19-20	**1140-0689**
1000 RZR XP 4 Premium Edition 19-20	**1140-0689**
Scrambler 1000 (EBS) 16	**1140-0588**

CONVIENT POUR LES MODÈLES	RÉF.
Scrambler 1000 (non EBS) 17-18	**1140-0588**
Scrambler 1000 XP 4x4 15	**1140-0588**
Scrambler 1000 XP EPS (EBS) 16	**1140-0588**
Scrambler 1000 XP HO EBS 4x4 14	**1140-0588**
Scrambler 1000 XP S 55" 20	**1140-0588**
Sportsman 1000 Touring SP 4x4 15	**1140-0588**
Sportsman 1000 XP (EBS) 17-20	**1140-0588**
Sportsman 1000 XP 4x4 15	**1140-0588**
Sportsman 1000 XP High Lifter Edition 17-20	**1140-0588**
Sportsman 1000 XP High Lifter Edition (EBS) 16	**1140-0440**
Sportsman 1000 XP Hunter Edition (EBS) 18-20	**1140-0588**
Sportsman 1000 XP S 55" 20	**1140-0588**
Sportsman 1000 XP Touring XP (EBS) 17-20	**1140-0588**
Sportsman 1000 Touring XP EPS (EBS) 16	**1140-0588**
Diesel 4x4 (EBS) 99-01	**WE210180**
Ranger 6x6 99	**WE210165**

KITS DE RECONDITIONNEMENT D'EMBRAYAGE SECONDAIRE POLARIS

MODÈLES	KIT DE RECONDITIONNEMENT SECONDAIRE
Trail Blazer 250 2x4 96-06	**1141-0137**
Trail Boss 250 2x4 99	**1141-0137**
Trail Boss 250 2x4 00-02	**1141-0137**
Xplorer 250 2x4 00-01	**1141-0137**
Xplorer 300 2x4 99	**1141-0137**
Xpress 300 2x4 99	**1141-0137**
Magnum325 2x4 00	**1141-0137**
Magnum 325 2x4 01-02	**1141-0137**
Magnum 325 4x4 00	**1141-0137**
Magnum 325 4x4 01-02	**1141-0137**
Magnum 325 4x4 (EBS) 00-01	**1141-0138**
Trail Boss 325 2x4 01	**1141-0137**
ATP 330 4x4 04-05	**1141-0137**
Magnum 330 2x4 03-05	**1141-0137**
Magnum 330 4x4 03	**1141-0138**
Magnum 330 4x4 04-06	**1141-0137**
Magnum 330 4x4 (EBS) 04	**1141-0118**
Trail Blazer 330 2x4 08-13	**1141-0137**
Trail Boss 330 2x4 03-13	**1141-0137**
Sportsman 335 4x4 99	**1141-0137**
Sportsman 335 4x4 00	**1141-0137**
Worker 335 4x4 99	**1141-0137**
400 Ranger 4x4 12-14	**1141-0137**
400 Ranger HO 4x4 10-11	**1141-0137**
Scrambler 400 2x4 00	**1141-0137**
Scrambler 400 2x4 01-02	**1141-0137**
Scrambler 400 4x4 00	**1141-0137**
Scrambler 400 4x4 01	**1141-0137**
Scrambler 400 4x4 02	**1141-0137**
Sport 400 2x4 99	**1141-0137**
SPortsman 400 HO 4x4 11-14	**1141-0137**
Sportsman 400 4x4 01-05	**1141-0137**

MODÈLES	KIT DE RECONDITIONNEMENT SECONDAIRE
Trail Blazer 400 2x4 03	**1141-0137**
Xplorer 400 4x4 99-02	**1141-0137**
Sportsman 450 HO 16-18	**1141-0137**
Sportsman 450 HO avec EPS 17-18	**1141-0137**
Sportsman 450 HO Utility Edition 18	**1141-0137**
Sportsman 450 4x4 06-07	**1141-0137**
ATP 500 4x4 (avant 01/07/03) 04	**1141-0138**
ATP 500 4x4 (après le 01/07/03) 04-05	**1141-0118**
Big Boss 500 6x6 99	**1141-0137**
Magnum 500 4x4 (EBS) 99-02	**1141-0138**
Magnum 500 RMK 4x4 (EBS) 02	**1141-0138**
Magnum 500 4x4 00	**1141-0137**
Ranger 500 2x4 04-09	**1141-0137**
Ranger 500 4x4 04-07	**1141-0137**
Ranger 500 4x4 12	**1141-0137**
Ranger 500 6x6 04-05	**1141-0137**
Ranger 500 Crew 4x4 11-12	**1141-0137**
Ranger 500 EFI 4x4 06-10	**1141-0137**
Ranger 500 EFI 4x4 11	**1141-0137**
Ranger 500 Mid-Size 4x4 13	**1141-0137**
Ranger 500 Crew Mid-Size 4x4 13	**1141-0137**
Scrambler 500 2x4 01-02	**1141-0137**
Scrambler 500 4x4 99-01	**1141-0137**
Scrambler 500 4x4 02-12	**1141-0137**
Sportsman 500 DUSE 4x4 (EBS) 01	**1141-0138**
Sportsman 500 4x4 00	**1141-0137**

MODÈLES	KIT DE RECONDITIONNEMENT SECONDAIRE
Sportsman 500 4x4 (EBS) 99-00	**1141-0138**
Sportsman 500 EFI 4x4 06	**1141-0118**
Sportsman 500 EFI 4x4 07	**1141-0118**
Sportsman 500 HO 4x4 (EBS) 01-04	**1141-0138**
Sportsman 500 HO 4x4 (non EBS) 09-13	**1141-0137**
Sportsman 500 HO 4x4 05	**1141-0118**
Sportsman 500 HO 4x4 06/08	**1141-0137**
Sportsman 500 6x6 01-08	**1141-0137**
Sportsman 500 X2 4x4 06	**1141-0118**
Sportsman 570 (non EBS) 16-18	**1141-0137**
Sportsman 570 EFI 4x4 (non EBS) 14-15	**1141-0137**
Sportsman 570 EFI EPS 4x4 (Non EBS) 14	**1141-0137**
Sportsman 570 Touring (non EBS) 16-18	**1141-0137**
Sportsman 570 Touring EFI 4x4 15	**1141-0137**
Sportsman 600 4x4 (après 01/07/03) 04	**1141-0118**
Sportsman 600 4x4 (avant 01/07/03) 04	**1141-0138**
Sportsman 600 4x4 05	**1141-0118**
Sportsman 600 4x4 03	**1141-0138**
Sportsman 700 4x4 02-03	**1141-0138**
Sportsman 700 4x4 (après 01/07/03) 04	**1141-0118**
Sportsman 700 4x4 (avant 01/07/03) 04	**1141-0138**
Diesel 4x4 (EBS) 99-01	**1141-0138**
Ranger 6x6 99	**1141-0137**

KIT DE ROULEAU/GUIDE PRIMAIRE POLARIS

MODÈLES	KIT DE GUIDE PRIMAIRE	KIT DE GUIDE ET ROULEAU PRIMAIRE
300 Xplorer 2x4 99	**1140-0747**	**1140-0748**
300 Xplorer 4x4 96-98	**1140-0747**	**1140-0748**
300 Xpress 2x4 96-99	**1140-0747**	**1140-0748**
325 Ace 14-16	**1140-0747**	**1140-0748**
325 Magnum 2x4 01-02	**1140-0747**	**1140-0748**
325 Magnum 4x4 01-02	**1140-0747**	**1140-0748**
325 Ranger ETX 15-16	**1140-0747**	**1140-0870**
325 Trail Boss 2x4 00-02	**1140-0747**	**1140-0748**
330 ATP 4x4 04-05	**1140-0747**	**1140-0748**
330 Magnum 2x4 03-05	**1140-0747**	**1140-0748**
330 Magnum 4x4 03-06	**1140-0747**	**1140-0748**
330 Magnum 4x4 (EBS) 04	**1140-0747**	**1140-0748**
330 Trail Blazer 2x4 08-13	**1140-0747**	**1140-0748**

MODÈLES	KIT DE GUIDE PRIMAIRE	KIT DE GUIDE ET ROULEAU PRIMAIRE
330 Trail Boss 2x4 03-13	**1140-0747**	**1140-0748**
400 2x4 95	**1140-0747**	**1140-0748**
400 Big Boss 6x6 95-97	**1140-0747**	**1140-0748**
400 Ranger 4x4 14	**1140-0747**	**1140-0870**
400 Ranger HO 4x4 10-11	**1140-0747**	**1140-0870**
400 Scrambler 2x4 00	**1140-0747**	**1140-0748**
400 Scrambler 4x4 95-02	**1140-0747**	**1140-0748**
400 Sport 2x4 96-99	**1140-0747**	**1140-0748**
400 Sportsman HO 4x4 11-14	**1140-0747**	**1140-0748**
400 Sportsman 4x4 95-96/01-05	**1140-0747**	**1140-0748**
400 Trail Blazer 2x4 03	**1140-0747**	**1140-0748**
400 Xplorer 4x4 95-02	**1140-0747**	**1140-0748**
400 Xpress 2x4 96-97	**1140-0747**	**1140-0748**

AVERTISSEMENT : VOIR PAGE 4 POUR DES INFORMATIONS IMPORTANTES CONCERNANT LES GARANTIES, LA CONFORMITÉ AUX NORMES DE CONTRÔLE DES ÉMISSIONS ET LA RÉGLEMENTATION RELATIVE AU BRUIT.

Les produits avec une référence GRIS GRAS sont nouveaux pour 2024.

KITS DE RECONDITIONNEMENT D'EMBRAYAGE PRIMAIRE (SUITE)

KIT DE ROULEAU/GUIDE PRIMAIRE POLARIS (SUITE)

MODÈLES	KIT DE GUIDE PRIMAIRE	KIT DE GUIDE ET ROULEAU PRIMAIRE
425 Magnum 2x4 96-98	1140-0747	1140-0748
425 Magnum 4x4 96-97	1140-0747	1140-0748
425 Magnum 6x6	1140-0747	1140-0748
450 Sportsman HO 16-23	1140-0747	1140-0748
450 Sportsman HO avec EPS 17-23	1140-0747	1140-0748
450 Sportsman HO Utility Edition 18-23	1140-0747	1140-0748
450 Sportsman 4x4 06-07	1140-0747	1140-0748
500 ACE Non (EBS) 17-19	1140-0747	1140-0748
500 ATP 4x4 (après le 07/01/03) 04-05	1140-0747	1140-0748
500 ATP 4x4 (avant 07/01/2003) 04	1140-0747	1140-0748
500 Big Boss 6x6 98-99	1140-0747	1140-0748
500 Magnum 4x4 (EBS) 99-02	1140-0747	1140-0748
500 Magnum RMK 4x4 (EBS) 02	1140-0747	1140-0748
500 Ranger 2x4 04-09	1140-0747	1140-0748
500 Ranger (Non EBS) 17-21	1140-0747	1140-0748
500 Ranger 4x4 12	1140-0747	1140-0748
500 Ranger 4x4 04-07	1140-0747	1140-0748
500 Ranger 6x6 04-05	1140-0747	1140-0748
500 Ranger Crew 4x4 11-12	1140-0747	1140-0748
500 Ranger EFI 4x4 06-11	1140-0747	1140-0748
500 Ranger Mid-Size 4x4 13	1140-0747	1140-0748
500 Ranger Crew Mid-Size 4x4 13	1140-0747	1140-0748
500 Scrambler 2x4 01-02	1140-0747	1140-0748
500 Scrambler 4x4 97-12	1140-0747	1140-0748
500 Sportsman 4x4 96-98	1140-0747	1140-0748
500 Sportsman DUSE 4x4 (EBS) 01	1140-0747	1140-0748
500 Sportsman 4x4 (EBS) 98-00	1140-0747	1140-0748
500 Sportsman EFI 4x4 08-09	1140-0747	1140-0870
500 Sportsman EFI 4x4 07	1140-0747	1140-0748
500 Sportsman EFI 4x4 06	1140-0747	1140-0870
500 Sportsman EFI Touring 4x4 08-09	1140-0747	1140-0870
500 Sportsman HO 4x4 (EBS) 09/12-13	1140-0747	1140-0870
500 Sportsman HO 4x4 (non-EBS) 09-13	1140-0747	1140-0748
500 Sportsman HO 4x4 05-06/08	1140-0747	1140-0748
500 Sportsman HO 4x4 (EBS) 01-04	1140-0747	1140-0748
500 Sportsman HO Touring 4x4 10-13	1140-0747	1140-0870
500 Sportsman 6x6 00-08	1140-0747	1140-0748
500 Sportsman EFI X2 4x4 07-09	1140-0747	1140-0870
500 Sportsman X2 4x4 06	1140-0747	1140-0870
500 Worker 4x4 99/01	1140-0747	1140-0748
500 Xplorer 4x4 97	1140-0747	1140-0748
550 Sportsman 4x4 11-13	1140-0747	1140-0870
550 Sportsman EPS 4x4 11-14	1140-0747	1140-0870
550 Sportsman Touring EPS 4x4 11-14	1140-0747	1140-0870
550 Sportsman Touring 4x4 10	1140-0747	1140-0870
550 Sportsman X2 EPS 4x4 14	1140-0747	1140-0870
550 Sportsman X2 4x4 10-13	1140-0747	1140-0870
550 Sportsman XP EPS 4x4 14	1140-0747	1140-0870
550 Sportsman XP 4x4 09-10	1140-0747	1140-0870
570 ACE (Non EBS) 17-19	1140-0747	1140-0748
570 Ace 16	1140-0747	1140-0748
570 ACE SP (EBS) 17	1140-0747	1140-0748
570 ACE SP EPS (EBS) 16	1140-0747	1140-0748
570 Ranger EFI Crew Full-Size 4x4 14-15	1140-0747	1140-0748
570 Ranger EFI Crew Mid-Size 4x4 15	1140-0747	1140-0748
570 Ranger Full-Size (Non EBS) 16-23	1140-0747	1140-0870
570 Ranger EFI Full-Size 4x4 15	1140-0747	1140-0748
570 Ranger Mid-Size (Non EBS) 16-21	1140-0747	1140-0748
570 Ranger Mid-Size EPS (Non EBS) 16-21	1140-0747	1140-0748
570 Ranger Mid-Size Premium (Non EBS) 21	1140-0747	1140-0748
570 Ranger Mid-Size EPS (EBS) 16	1140-0747	1140-0748
570 Ranger EFI Mid-Size 4x4 14-15	1140-0747	1140-0748
570 Ranger XP Full-Size (Non EBS) 16	1140-0747	1140-0748
570 Ranger XP Full-Size EPS (Non EBS) 16	1140-0747	1140-0748
570-4 Ranger Crew (Non EBS) 17-21	1140-0747	1140-0748
570-4 Ranger Crew EPS (Non EBS) 17-20	1140-0747	1140-0748
570-4 Ranger Crew Mid-Size (Non EBS) 16	1140-0747	1140-0748
570-4 Ranger Crew Mid-Size EPS (non EBS) 16	1140-0747	1140-0748
570-4 Ranger Crew Premium (non EBS) 21	1140-0747	1140-0748
570-6 Ranger Crew (Non EBS) 17-21	1140-0747	1140-0748
570-6 Ranger Crew Full-Size (non EBS) (avec avant de corps d'amortisseur) 16	1140-0747	1140-0748
570-6 Ranger Crew XP Full-Size (non EBS) 16	1140-0747	1140-0748
570-6 Ranger Crew XP Full-Size EPS (non EBS) 16	1140-0747	1140-0748
570 RZR (Non EBS) 13-16	1140-0747	1140-0748
570 RZR 12-15	1140-0747	1140-0748
570 RZR 50" (Non EBS) 17-19	1140-0747	1140-0748
570 RZR 50" EPS (EBS) 17-20	1140-0747	1140-0748
570 RZR S 60" (Non EBS) 17	1140-0747	1140-0748
570 RZR Trail (Non EBS) 21	1140-0747	1140-0748
570 RZR Trail EPS (Non EBS) 16	1140-0747	1140-0748
570 RZR Trail Premium (EBS) 21	1140-0747	1140-0748
570 Sportsman (Non EBS) 16-20	1140-0747	1140-0748
570 Sportsman Ace 4x4 15	1140-0747	1140-0748
570 Sportsman EFI 4x4 (EBS) 14	1140-0747	1140-0748
570 Sportsman EFI 4x4 (Non EBS) 14-15	1140-0747	1140-0748
570 Sportsman EFI EPS 4x4 15	1140-0747	1140-0748
570 Sportsman EFI EPS 4x4 (EBS) 14	1140-0747	1140-0748
570 Sportsman EFI EPS 4x4 (Non EBS) 14	1140-0747	1140-0748
570 Sportsman EPS (EBS) 16-20	1140-0747	1140-0748
570 Sportsman Hunter Ed (EBS) 20	1140-0747	1140-0748
570 Sportsman Premium Ed (EBS) 20	1140-0747	1140-0748
570 Sportsman SP EPS (EBS) 18-19	1140-0747	1140-0748
570 Sportsman SP EPS (EBS) 16-17	1140-0747	1140-0748
570 Sportsman Touring (Non EBS) 16-21	1140-0747	1140-0748
570 Sportsman Touring EFI 4x4 14-15	1140-0747	1140-0748
570 Sportsman Touring EPS (EBS) 17-21	1140-0747	1140-0748
570 Sportsman Touring Premium Ed (EBS) 20-21	1140-0747	1140-0748
570 Sportsman Touring SP (EBS) 16	1140-0747	1140-0748
570 Sportsman Touring SP EPS (EBS) 17-21	1140-0747	1140-0748
570 Sportsman Utility Edition EPS (EBS) 18-19	1140-0747	1140-0748
570 Sportsman X2 EPS (EBS) 16-21	1140-0747	1140-0748
570 Sportsman X2 EPS 4x4 15	1140-0747	1140-0748
570 Sportsman 6x6 (EBS) 17-21	1140-0747	1140-0748
600 Sportsman 4x4 05	1140-0747	1140-0870
600 Sportsman 4x4 (après 07/01/03) 04	1140-0747	1140-0870
600 Sportsman 4x4 (avant 07/01/03) 04	1140-0747	1140-0870
600 Sportsman 4x4 03	1140-0747	1140-0870
700 MV7 4x4 05	1140-0747	1140-0870
700 Ranger Crew 4x4 08-09	1140-0747	1140-0870
700 Ranger EFI 6x6 06-09	1140-0747	1140-0870
700 Ranger HD 4x4 09	1140-0747	1140-0870
700 Ranger XP 4x4 08-09	1140-0747	1140-0870
700 Ranger XP 4x4 05-07	1140-0747	1140-0870
700 Sportsman 4x4 05-06	1140-0747	1140-0870
700 Sportsman 4x4 (après 07/01/03) 04	1140-0747	1140-0870
700 Sportsman 4x4 (avant 07/01/03) 04	1140-0747	1140-0870
700 Sportsman 4x4 02-03	1140-0747	1140-0870
700 Sportsman EFI 4x4 04-07	1140-0747	1140-0870
700 Sportsman EFI X2 4x4 08	1140-0747	1140-0870
800 Ranger 6x6 (non EBS) 11-16	1140-0747	1140-0870
800 Ranger Crew 4x4 11-14	1140-0747	1140-0870
800 Ranger EFI 4x4 10-11/13-14	1140-0747	1140-0870
800 Ranger Mid-Size 4x4 13-14	1140-0747	1140-0870
800 Ranger XP 4x4 12	1140-0747	1140-0870
800 RZR 4x4 08-14	1140-0747	1140-0870
800 RZR 4 4x4 10-14	1140-0747	1140-0870
800 RZR S 4x4 10-14	1140-0747	1140-0870
800 RZR S 4x4 09	1140-0747	1140-0870
800 RZR XC 4x4 14	1140-0747	1140-0870
800 Sportsman EFI 4x4 09/11-14	1140-0747	1140-0870
800 Sportsman EFI HO 4x4 08	1140-0747	1140-0870
800 Sportsman EFI 4x4 05-07	1140-0747	1140-0870
800 Sportsman EFI Touring 4x4 08-09	1140-0747	1140-0870
800 Sportsman EFI X2 4x4 07/09	1140-0747	1140-0870
800 Sportsman EFI 6x6 09-14	1140-0747	1140-0870
850 Scrambler (Non EBS) 17-23	1140-0747	1140-0870

Suite de la section KITS DE RECONDITIONNEMENT D'EMBRAYAGE PRIMAIRE page suivante

AVERTISSEMENT : VOIR PAGE 4 POUR DES INFORMATIONS IMPORTANTES CONCERNANT LES GARANTIES, LA CONFORMITÉ AUX NORMES DE CONTRÔLE DES ÉMISSIONS ET LA RÉGLEMENTATION RELATIVE AU BRUIT.

Les produits avec une référence GRIS GRAS sont nouveaux pour 2024.

KITS DE RECONDITIONNEMENT D'EMBRAYAGE PRIMAIRE (SUITE)

KIT DE ROULEAU/GUIDE PRIMAIRE POLARIS (SUITE)

MODÈLES	KIT DE GUIDE PRIMAIRE	KIT DE GUIDE ET ROULEAU PRIMAIRE
850 Scrambler (EBS) 16	1140-0747	1140-0870
850 Scrambler 4x4 15	1140-0747	1140-0870
850 Scrambler HO/HO EPS 4x4 13-14	1140-0747	1140-0870
850 Sportsman 17-21	1140-0747	1140-0870
850 Sportsman (EBS) 16	1140-0747	1140-0870
850 Sportsman High Lifter Edition (non EBS) 17-22	1140-0747	1140-0870
850 Sportsman High Lifter Edition (EBS) 16	1140-0747	1140-0870
850 Sportsman Premium Edition 19-23	1140-0747	1140-0870
850 Sportsman SP 15	1140-0747	1140-0870
850 Sportsman SP (EBS) 17-19	1140-0747	1140-0870
850 Sportsman SP EPS (EBS) 16	1140-0747	1140-0870
850 Sportsman Touring 20-23	1140-0747	1140-0870
850 Sportsman Touring HO EPS 13-14	1140-0747	1140-0870
850 Sportsman Touring EPS 11-12	1140-0747	1140-0870
850 Sportsman Touring SP (EBS) 17-19	1140-0747	1140-0870
850 Sportsman Touring SP (EBS) 16	1140-0747	1140-0870
850 Sportsman Touring SP 15	1140-0747	1140-0870
850 Sportsman X2 11	1140-0747	1140-0870
850 Sportsman XP 09-13	1140-0747	1140-0870
850 Sportsman XP HO EPS 13	1140-0747	1140-0870
850 Sportsman XP EPS 11-12	1140-0747	1140-0870
850 Sportsman XP Touring 10	1140-0747	1140-0870
900 ACE 16	1140-0691	1140-0690
900 ACE XC (non EBS) 18-19	1140-0691	1140-0690
900 ACE XC 17	1140-0691	1140-0690
900 Ranger 17	1140-0691	1140-0690
900 Ranger Crew 16-17	1140-0691	1140-0690
900 Ranger Crew 14-15	1140-0747	1140-0870
900 Ranger Crew XP (Non EBS) 17-19	1140-0691	1140-0690
900 Ranger Crew XP EPS (Non EBS) 17-19	1140-0691	1140-0690
900 Ranger XP EPS (Non EBS) 17-19	1140-0691	1140-0690
900 Ranger XP 4x4 (EBS) 15-16	1140-0691	1140-0690
900 Ranger XP 4x4 (EBS) 14	1140-0747	1140-0870
900 Ranger XP 4x4 (Non EBS) 15-19	1140-0691	1140-0690
900 Ranger XP 4x4 (Non EBS) 13-14	1140-0747	1140-0870
900 RZR 50" (EBS) 16-20	1140-0691	1140-0690
900 RZR 50" (EBS) 15	1140-0691	1140-0690
900 RZR 50" EPS (EBS) 17-20	1140-0691	1140-0690
900 RZR 50" (Non EBS) 15	1140-0691	1140-0690
900 RZR Premium (50") (EBS) 20	1140-0691	1140-0690
900 RZR Fox Edition (50") (EBS) 20	1140-0691	1140-0690
900 RZR S 60" 15-17	1140-0691	1140-0690
900 RZR S 60" (EBS) 17-20	1140-0691	1140-0690
900 RZR S 60" EPS (EBS) 17-20	1140-0691	1140-0690
900 RZR S Premium (60") (EBS) 20	1140-0691	1140-0690
900 RZR XC 55" 16-17	1140-0691	1140-0690
900 RZR 4 16-19	1140-0691	1140-0690
900 RZR 4 15	1140-0691	1140-0690
1000 General 17	1140-0691	1140-0690
1000 General (EBS) 17-20	1140-0691	1140-0690
1000 General Deluxe Edition (EBS) 17-21	1140-0691	1140-0690

MODÈLES	KIT DE GUIDE PRIMAIRE	KIT DE GUIDE ET ROULEAU PRIMAIRE
1000 General Hunter Edition 18-19	1140-0691	1140-0690
1000 General Limited Edition (EBS) 18-19	1140-0691	1140-0690
1000 General Premium Edition (EBS) 18-21	1140-0691	1140-0690
1000 General Ride Command Edition (EBS) 18-19	1140-0691	1140-0690
1000 General Sport (Non EBS) 21	1140-0691	1140-0690
1000 General XP Pursuit 21	1140-0691	1140-0690
1000 General 4 17-20	1140-0691	1140-0690
1000 General 4 Ride Command Ed. 19	1140-0691	1140-0690
1000 General 4 Deluxe Ed 20-21	1140-0691	1140-0690
1000 General 4 XP 20-21	1140-0691	1140-0690
1000 General 4 Premium 21	1140-0691	1140-0690
1000 General 4 XP Pursuit 21	1140-0691	1140-0690
1000 Ranger Crew XP 17-18	1140-0691	1140-0690
1000 Ranger Crew XP EPS (Non EBS) 17	1140-0691	1140-0690
1000 Ranger Crew XP Highlifter (Non EBS) 17	1140-0691	1140-0690
1000 Ranger Crew XP HVAC Edition 17-18	1140-0691	1140-0690
1000 Ranger XP 17	1140-0691	1140-0690
1000 Ranger XP (Non EBS) 17	1140-0691	1140-0690
1000 Ranger XP EPS (Non EBS) 17	1140-0691	1140-0690
1000 Ranger XP High Lifter (Non EBS) 17	1140-0691	1140-0690
1000 Ranger XP Hunter Edition (EBS) 17	1140-0691	1140-0690
1000 Ranger XP Northstar HVAC (Non EBS) 17	1140-0691	1140-0690
1000 Ranger XP Ranch Edition (Non EBS) 17	1140-0691	1140-0690
1000 RZR S 4 19-20	1140-0691	1140-0690
1000 RZR XP 19-20	1140-0691	1140-0690
1000 RZR XP High Lifter Edition 19-21	1140-0691	1140-0690
1000 RZR XP Premium Ed 19-21	1140-0691	1140-0690
1000 RZR XP Trails and Rocks Edition 19-20	1140-0691	1140-0690
1000 RZR XP 4 19-20	1140-0691	1140-0690
1000 RZR XP 4 High Lifter Edition 19-20	1140-0691	1140-0690
1000 RZR XP 4 Limited Edition 19-20	1140-0691	1140-0690
1000 RZR XP 4 Premium Edition 19-20	1140-0691	1140-0690
1000 Scrambler (EBS) 16	1140-0747	1140-0870
1000 Scrambler (Non EBS) 17-18	1140-0747	1140-0870
1000 Scrambler XP 15	1140-0747	1140-0870
1000 Scrambler XP EPS (EBS) 16	1140-0747	1140-0870
1000 Scrambler XP HO EBS 14	1140-0747	1140-0870
1000 Scrambler XP S (55") 20-23	1140-0747	1140-0870
1000 Sportsman Touring SP 15	1140-0747	1140-0870
1000 Sportsman XP (EBS) 17-21	1140-0747	1140-0870
1000 Sportsman XP 15	1140-0747	1140-0870
1000 Sportsman XP High Lifter Edition 17-22	1140-0747	1140-0870
1000 Sportsman XP High Lifter Edition (EBS) 16	1140-0747	1140-0870
1000 Sportsman XP Hunter Edition (EBS) 18-22	1140-0747	1140-0870
1000 Sportsman XP Premium Edition 19	1140-0747	1140-0870
1000 Sportsman XP S (55") 20-23	1140-0747	1140-0870
1000 Sportsman XP Touring (EBS) 17-21	1140-0747	1140-0870
1000 Sportsman XP Touring EPS (EBS) 16	1140-0747	1140-0870
000 Sportsman XP Touring Trail/Ultimate Trail 22-23	-	1140-0870
Diesel 4x4 (EBS) 99-01	1140-0747	1140-0748
Ranger 6x6 99	1140-0747	1140-0748

KITS DE ROULEAUX/GUIDES SECONDAIRES POLARIS

MODÈLES	RÉF.
KIT DE GUIDES SECONDAIRES	
250 Trail Blazer 2x4 96-06	1141-0247
250 Trail Boss 2x4 99-02	1141-0247
250 Xplorer 2x4 99-01	1141-0247
300 Xpress 2x4 99	1141-0247
325 Magnum 2x4 00-02	1141-0247
325 Magnum 4x4 00-02	1141-0247
325 Trail Boss 2x4 01	1141-0247
330 ATP 4x4 04-05	1141-0247
330 Magnum 2x4 03-05	1141-0247

MODÈLES	RÉF.
KIT DE GUIDES SECONDAIRES (SUITE)	
330 Magnum 4x4 04-06	1141-0247
330 Trail Blazer 2x4 08-13	1141-0247
330 Trail Boss 2x4 03-13	1141-0247
335 Sportsman 4x4 99-00	1141-0247
335 Worker 4x4 99	1141-0247
400 Ranger 4x4 12-14	1141-0247
400 Ranger HO 4x4 10-11	1141-0247
400 Scrambler 2x4 00-02	1141-0247

MODÈLES	RÉF.
KIT DE GUIDES SECONDAIRES (SUITE)	
400 Scrambler 4x4 00-02	1141-0247
400 Sport 2x4 99	1141-0247
400 Sportsman HO 4x4 11-14	1141-0247
400 Sportsman 4x4 01-05	1141-0247
400 Trail Blazer 2x4 03	1141-0247
400 Xplorer 4x4 99-02	1141-0247
450 Sportsman HO 16-21	1141-0247
450 Sportsman HO avec EPS 17-21	1141-0247
450 Sportsman HO Utility Edition 18-19	1141-0247

AVERTISSEMENT : | VOIR PAGE 4 POUR DES INFORMATIONS IMPORTANTES CONCERNANT LES GARANTIES, LA CONFORMITÉ AUX NORMES DE CONTRÔLE DES ÉMISSIONS ET LA RÉGLEMENTATION RELATIVE AU BRUIT.

Les produits avec une référence GRIS GRAS sont nouveaux pour 2024.

KITS DE RECONDITIONNEMENT D'EMBRAYAGE PRIMAIRE (SUITE)

KITS DE ROULEAUX/GUIDES SECONDAIRES POLARIS (SUITE)

MODÈLES	RÉF.
KIT DE GUIDES SECONDAIRES (SUITE)	
450 Sportsman 4x4 06-07	**1141-0247**
500 Big Boss 6x6 99	**1141-0247**
500 Magnum 4x4 00	**1141-0247**
500 Ranger 2x4 04-09	**1141-0247**
500 Ranger 4x4 04-07, 12	**1141-0247**
500 Ranger 6x6 04-05	**1141-0247**
500 Ranger Crew 4x4 11-12	**1141-0247**
500 Ranger EFI 4x4 06-11	**1141-0247**
500 Ranger Mid-Size 4x4 13	**1141-0247**
500 Ranger Crew Mid-Size 4x4 13	**1141-0247**
500 Scrambler 2x4 01-02	**1141-0247**
500 Scrambler 4x4 99-12	**1141-0247**
500 Sportsman 4x4 00	**1141-0247**
500 Sportsman HO 4x4 (non-EBS) 09-13	**1141-0247**
500 Sportsman HO 4x4 06, 08	**1141-0247**
500 Sportsman 6x6 01-08	**1141-0247**
570 Sportsman (Non EBS) 16-20	**1141-0247**
570 Sportsman EFI 4x4 (Non EBS) 14-15	**1141-0247**
570 Sportsman EFI EPS 4x4 (Non EBS) 14	**1141-0247**
570 Sportsman Touring (Non EBS) 16-20	**1141-0247**
570 Sportsman Touring EFI 4x4 15	**1141-0247**
Ranger 6x6 99	**1141-0247**
KIT DE ROULEAUX SECONDAIRES	
325 Ace 14-16	**1141-0370**
325 Magnum 4x4 (EBS) 00-01	**1141-0249**
325 Ranger ETX 15-16	**1141-0370**
330 Magnum 4x4 03	**1141-0249**
330 Magnum 4x4 (EBS) 04	**1141-0249**
500 ACE Non (EBS) 17-19	**1141-0370**
500 ATP 4x4 (après le 01/07/03) 04-05	**1141-0249**
500 ATP 4x4 (avant 01/07/2003) 04	**1141-0249**
500 Magnum 4x4 (EBS) 99-02	**1141-0249**
500 Magnum RMK 4x4 (EBS) 02	**1141-0249**
500 Ranger (Non EBS) 17-20	**1141-0370**
500 Sportsman DUSE 4x4 (EBS) 01	**1141-0249**
500 Sportsman 4x4 (EBS) 99-00	**1141-0249**
500 Sportsman EFI 4x4 06-07	**1141-0249**
500 Sportsman HO 4x4 05	**1141-0249**
500 Sportsman HO 4x4 (EBS) 01-04	**1141-0249**
500 Sportsman X2 4x4 06	**1141-0249**
570 ACE (Non EBS) 17-19	**1141-0370**
570 Ace 16	**1141-0370**
570 ACE SP (EBS) 17	**1141-0369**
570 ACE SP EPS (EBS) 16	**1141-0248**
570 Ranger EFI Crew Full-Size 4x4 14-15	**1141-0370**
570 Ranger Full-Size (Non EBS) 16-20	**1141-0370**
570 Ranger EFI Full-Size 4x4 15	**1141-0370**
570 Ranger Mid-Size (Non EBS) 16-20	**1141-0370**
570 Ranger Mid-Size EPS (Non EBS) 16-20	**1141-0370**
570 Ranger Mid-Size EPS (EBS) 16	**1141-0248**
570 Ranger EFI Mid-Size 4x4 14-15	**1141-0370**
570 Ranger XP Full-Size (Non EBS) 16	**1141-0370**
570 Ranger XP Full-Size EPS (Non EBS) 16	**1141-0370**
570-4 Ranger Crew (Non EBS) 17-20	**1141-0370**
570-4 Ranger Crew EPS (Non EBS) 17-20	**1141-0370**
570-4 Ranger Crew Mid-Size (Non EBS) 16	**1141-0370**
570-4 Ranger Crew Mid-Size EPS (non EBS) 16	**1141-0370**
570-6 Ranger Crew (Non EBS) 17-20	**1141-0370**

MODÈLES	RÉF.
KIT DE ROULEAUX SECONDAIRES (SUITE)	
570-6 Ranger Crew Full-Size (non EBS) (avec avant de corps d'amortisseur) 16	**1141-0370**
570-6 Ranger Crew XP Full-Size (non EBS) 16	**1141-0370**
570-6 Ranger Crew XP Full-Size EPS (non EBS) 16	**1141-0370**
570 RZR (Non EBS) 13-16	**1141-0370**
570 RZR 12-15	**1141-0248**
570 RZR 50" (Non EBS) 17-19	**1141-0370**
570 RZR S 60" (Non EBS) 17	**1141-0370**
570 RZR Trail EPS (Non EBS) 16	**1141-0248**
570 Sportsman Ace 4x4 15	**1141-0370**
570 Sportsman EPS (EBS) 16-17	**1141-0369**
570 Sportsman SP EPS (EBS) 16-17	**1141-0369**
570 Sportsman Touring EPS (EBS) 17	**1141-0369**
570 Sportsman Touring SP (EBS) 16	**1141-0369**
570 Sportsman Touring SP EPS (EBS) 17	**1141-0369**
570 Sportsman X2 EPS (EBS) 16-17	**1141-0369**
600 Sportsman 4x4 05	**1141-0249**
600 Sportsman 4x4 (après 01/07/03) 04	**1141-0249**
600 Sportsman 4x4 (avant 01/07/03) 04	**1141-0249**
600 Sportsman 4x4 03	**1141-0249**
700 Sportsman 4x4 (après 01/07/03) 04	**1141-0249**
700 Sportsman 4x4 (avant 01/07/03) 04	**1141-0249**
700 Sportsman 4x4 02-03	**1141-0249**
850 Scrambler (Non EBS) 17-19	**1141-0369**
850 Sportsman 17-20	**1141-0369**
850 Sportsman High Lifter Edition (non EBS) 17-20	**1141-0369**
850 Sportsman Premium Edition 19-20	**1141-0369**
850 Sportsman SP (EBS) 17-19	**1141-0369**
850 Sportsman Touring SP (EBS) 17-19	**1141-0369**
900 ACE 16	**1141-0370**
900 ACE XC 17	**1141-0369**
900 Ranger 17	**1141-0370**
900 Ranger Crew 14-17	**1141-0370**
900 Ranger Crew XP (Non EBS) 17-19	**1141-0370**
900 Ranger Crew XP EPS (Non EBS) 17-19	**1141-0370**
900 Ranger XP EPS (Non EBS) 17-19	**1141-0370**
900 Ranger XP EPS (EBS) 16	**1141-0248**
900 Ranger XP 4x4 (EBS) 15-16	**1141-0248**
900 Ranger XP 4x4 (Non EBS) 15-19	**1141-0370**
900 Ranger XP 4x4 (EBS) 14	**1141-0248**
900 Ranger XP 4x4 (Non EBS) 14	**1141-0370**
900 RZR 50" (EBS) 16-20	**1141-0369**
900 RZR 50" EPS (EBS) 17-20	**1141-0369**
900 RZR 50" (Non EBS) 15	**1141-0370**
900 RZR S 60" 16-17	**1141-0369**
900 RZR S 60" 15	**1141-0370**
900 RZR S 60" (EBS) 17-20	**1141-0369**
900 RZR S 60" EPS (EBS) 17-20	**1141-0369**
900 RZR XC 55" 16-17	**1141-0369**
900 RZR 4x4 11-14	**1141-0248**
900 RZR 4 16-19	**1141-0369**
900 RZR 4 12-14	**1141-0248**
1000 General 17	**1141-0369**
1000 General (EBS) 17-20	**1141-0369**
1000 General Deluxe Edition (EBS) 17-20	**1141-0369**
1000 General Hunter Edition 18-19	**1141-0369**
1000 General Limited Edition (EBS) 18-19	**1141-0369**

MODÈLES	RÉF.
KIT DE ROULEAUX SECONDAIRES (SUITE)	
1000 General Premium Edition (EBS) 18-20	**1141-0369**
1000 General Ride Command Edition (EBS) 18-19	**1141-0369**
1000 General 4 17-20	**1141-0369**
1000 General 4 Ride Command Ed. 19	**1141-0369**
1000 General 4 Deluxe Ed 20	**1141-0369**
1000 General 4 XP 20	**1141-0369**
1000 Ranger Crew XP 17-18	**1141-0369**
1000 Ranger Crew XP EPS (Non EBS) 17	**1141-0369**
1000 Ranger Crew XP Highlifter (Non EBS) 17	**1141-0369**
1000 Ranger Crew XP HVAC Edition 17-18	**1141-0369**
1000 Ranger Diesel (Non EBS) 15-18	**1141-0370**
1000 Ranger Diesel Crew (Non EBS) 15-18	**1141-0370**
1000 Ranger XP 17	**1141-0369**
1000 Ranger XP (Non EBS) 17	**1141-0369**
1000 Ranger XP EPS (Non EBS) 17	**1141-0369**
1000 Ranger XP High Lifter (Non EBS) 17	**1141-0369**
1000 Ranger XP Hunter Edition (EBS) 17	**1141-0369**
1000 Ranger XP Northstar HVAC (Non EBS) 17	**1141-0369**
1000 Ranger XP Ranch Edition (Non EBS) 17	**1141-0369**
1000 RZR S 16	**1141-0369**
1000 RZR S 4 19-20	**1141-0369**
1000 RZR XP 19-20	**1141-0369**
1000 RZR XP 16-17	**1141-0369**
1000 RZR XP (Non EBS) 17-18	**1141-0369**
1000 RZR XP 14-15	**1141-0248**
1000 RZR XP High Lifter Edition 19-20	**1141-0369**
1000 RZR XP High Lifter Edition (Non EBS) 17-18	**1141-0369**
1000 RZR XP Premium Ed 19-20	**1141-0369**
1000 RZR XP Trails and Rocks Edition 19-20	**1141-0369**
1000 RZR XP Trails and Rocks Edition (Non EBS) 17-18	**1141-0369**
1000 RZR XP Ride Command Edition (Non EBS) 17-18	**1141-0369**
1000 RZR XP 4 19-20	**1141-0369**
1000 RZR XP 4 (Non EBS) 17-18	**1141-0369**
1000 RZR XP 4 High Lifter Edition 19-20	**1141-0369**
1000 RZR XP 4 High Lifter Edition (Non EBS) 17-18	**1141-0369**
1000 RZR XP 4 Limited Edition 19-20	**1141-0369**
1000 RZR XP 4 Premium Edition 19-20	**1141-0369**
1000 RZR XP 4 Ride Command Edition (Non EBS) 18	**1141-0369**
1000 RZR 4 16-17	**1141-0369**
1000 RZR 4 14-15	**1141-0248**
1000 Scrambler (Non EBS) 17-18	**1141-0369**
1000 Scrambler XP HO EBS 14	**1141-0248**
1000 Scrambler XP S (55") 20	**1141-0369**
1000 Sportsman XP (EBS) 17-20	**1141-0369**
1000 Sportsman XP High Lifter Edition 17-20	**1141-0369**
1000 Sportsman XP Hunter Edition (EBS) 18-20	**1141-0369**
1000 Sportsman XP Premium Edition 19	**1141-0369**
1000 Sportsman XP S (55") 20	**1141-0369**
1000 Sportsman XP Touring (EBS) 17-20	**1141-0369**
Diesel 4x4 (EBS) 99-01	**1141-0249**

TABLEAU DES RÉFÉRENCES D'ORIGINE POUR ROULEAUX ET GUIDES D'EMBRAYAGE

RÉF.	DESCRIPTION	RÉF. D'ORIGINE
1140-0587	Kit de guide d'embrayage primaire, Can-Am	420281296
1140-0688	Kit de rouleau d'embrayage primaire, Can-Am	417223767, 417223257, 420626231
1140-0690	Kit de rouleau/guide d'embrayage primaire, Polaris	1321622, 5438247, 5450940
1140-0691	Kit de guide d'embrayage primaire, Polaris	5450940
1141-0247	Kit de guide d'embrayage secondaire (non EBS), Polaris	5438123, 5430766, 5450873, 5436521
1141-0248	Kit de rouleau d'embrayage secondaire (EBS), Polaris	5434534
1141-0249	Kit de rouleau d'embrayage secondaire (EBS), Polaris	1321977, 3250036, 3250039

AVERTISSEMENT : VOIR PAGE 4 POUR DES INFORMATIONS IMPORTANTES CONCERNANT LES GARANTIES, LA CONFORMITÉ AUX NORMES DE CONTRÔLE DES ÉMISSIONS ET LA RÉGLEMENTATION RELATIVE AU BRUIT.

Les produits avec une référence **GRIS GRAS** sont nouveaux pour 2024.

EPI PERFORMANCE



ROULEAUX D'EMBRAYAGE PRO SERIES EXTREME

POUR POLARIS

- Permet à l'embrayage de passer les rapports supérieurs et inférieurs de manière plus efficace et avec moins de contraintes de l'embrayage
- Fabriqué à partir du matériau exclusif Fibermaxx d'EPI, qui combine des fibres résistantes à l'usure et un polymère autolubrifiant
- Durent plus longtemps que d'autres rouleaux lors de tests de charge de 25 000 cycles sans montrer de signes d'usure
- Vente par lots de 3

CONVIENT POUR LES MODÈLES	RÉF.
570 Ranger SP/SP Northstar/SP Premium 22-23	1141-0387
570 Ranger SP Crew/SP Crew Northstar/SP Crew Premium 22-23	1141-0387
570 Sportsman EPS/Hunter/Premium (EBS) 21-23	1141-0387
570 Sportsman Ride Command (EBS) 22-23	1141-0387
570 Sportsman Trail (EBS) 21-23	1141-0387
570 Sportsman Trail Ultimate (EBS) 21	1141-0387
570 Sportsman Utility (EBS) 22	1141-0387
570 Sportsman Utility HD LE (EBS) 21-22	1141-0387
1000 Ranger (SOHC 61cv) (toutes les versions) 20-23	1141-0387
1000 Ranger Crew (SOHC 61cv) (toutes les versions) 20-23	1141-0387
1000 Ranger XP (toutes les versions) 18-22	1141-0387
1000 Ranger XP Crew (toutes les versions) 19-20	1141-0387
RZR Pro XP (toutes les versions) 20-22	1141-0387
RZR Pro XP 4 (toutes les versions) 20-22	1141-0387



KITS DE GUIDES POUR EMBRAYAGES (SECONDAIRES)

POUR QUADS POLARIS

- Conçus avec des matériaux de haute qualité
- Pour embrayages P-90
- De qualité égale, voire supérieure, à la pièce d'origine
- Chaque embrayage nécessite trois guides ; vendus par lots de 12

DESCRIPTION	RÉF.
Kits de guides	CX400042



1140-0035

RESSORT D'EMBRAYAGE (TRANSMISSION) SECONDAIRE

- Vous permet de régler l'engagement des vitesses, la pression de la charge latérale et la capacité du passage des vitesses
- Fabrication utilisant des matériaux de qualité exceptionnelle
- Tous les ressorts EPI sont fabriqués avec une tolérance de 5 % - le taux le plus faible du secteur

COULEUR	CHARGE 89 MM (3 1/2")	CHARGE 64 MM (2 1/2")	CHARGE 32 MM (1 1/4")	RÉF.
ARCTIC CAT				
Jaune	44,9 kg (99 lb)	66,2 kg (146 lb)	-	CATV12
Rouge	-	107,5 kg (237 lb)	147,9 kg (326 lb)	1140-0035[1]
Noir	-	52,2 kg (115 lb)	99,8 kg (220 lb)	KSS3[1]
KAWASAKI				
Noir	-	52,2 kg (115 lb)	99,8 kg (220 lb)	KSS3[2]
Rouge	-	107,5 kg (237 lb)	147,9 kg (326 lb)	1140-0035[2]
POLARIS				
Orange	-	22,2 kg (49 lb)	37,6 kg (83 lb)	PDS-2
Bleu	-	33,1 kg (73 lb)	61,2 kg (135 lb)	PEBS-2[3]
SUZUKI				
Jaune	44,9 kg (99 lb)	66,2 kg (146 lb)	-	CATV12[4]
Rouge	-	107,5 kg (237 lb)	147,9 kg (326 lb)	1140-0035[5]
Noir	-	52,2 kg (115 lb)	99,8 kg (220 lb)	KSS3[5]

[1] Compatible avec 650 V2 uniquement.
[2] Compatible avec 360/650/700 Prairie, KFX700 et 650/750 Brute Force.
[3] À utiliser avec des machines équipées d'EBS uniquement.
[4] Compatible avec les modèles 500 Vinson et 700/750 King Quad uniquement.
[5] Compatible avec 700 Twin Peaks.

AVERTISSEMENT : VOIR PAGE 4 POUR DES INFORMATIONS IMPORTANTES CONCERNANT LES GARANTIES, LA CONFORMITÉ AUX NORMES DE CONTRÔLE DES ÉMISSIONS ET LA RÉGLEMENTATION RELATIVE AU BRUIT.

Les produits avec une référence GRIS GRAS sont nouveaux pour 2024.



1140-0037

RESSORT D'EMBRAYAGE (TRANSMISSION) PRIMAIRE

- Vous permet de régler l'engagement de votre embrayage et la puissance maximale
- Conçu à partir des matériaux de la plus haute qualité disponibles
- Tous les ressorts EPI sont fabriqués avec une tolérance de 5 % - le taux le plus faible du secteur

CONVIENT POUR LES MODÈLES	COULEUR	CHARGE DE 64 MM (2 1/2")	CHARGE DE 38 MM (1 1/4")	RÉF.
ARCTIC CAT				
650 V2 04-06	Rose	0,0 kg (0 lb)	72,6 kg (160 lb)	**1140-0037**
	Rouge	15,9 kg (35 lb)	63,5 kg (140 lb)	**DRS12**
	Orange	34 kg (75 lb)	63,5 kg (140 lb)	**DRS13**
	Violet	54,4 kg (120 lb)	82,5 kg (182 lb)	**DRS17**
KAWASAKI				
300/400/650/700 Prairie, KFX700, 650/750 Brute Force	Rose	0,0 kg (0 lb)	72,6 kg (160 lb)	**1140-0037**
	Rouge	15,9 kg (35 lb)	63,5 kg (140 lb)	**DRS12**
	Orange	34 kg (75 lb)	63,5 kg (140 lb)	**DRS13**
	Violet	54,4 kg (120 lb)	82,5 kg (182 lb)	**DRS17**
POLARIS				
Compatible avec tous les modèles (sauf RZR XP Turbo 16-17, RZR XP 4 Turbo 16-17)	Rose	0,0 kg (0 lb)	72,6 kg (160 lb)	**1140-0033**
	Vert brillant	7,7 kg (17 lb)	55,8 kg (123 lb)	**1140-0032**
	Rouge	15,9 kg (35 lb)	63,5 kg (140 lb)	**PATV1**
	Argent	22,7 kg (50 lb)	70,3 kg (155 lb)	**1140-0439**
	Vert foncé	24,9 kg (55 lb)	65,8 kg (145 lb)	**1140-0412**
	Orange	34 kg (75 lb)	63,5 kg (140 lb)	**PATV2**
	Jaune	43,1 kg (95 lb)	65,8 kg (145 lb)	**PATV3**
	Violet	54,4 kg (120 lb)	82,5 kg (182 lb)	**PATV4**
SUZUKI				
LT-V700F Twin Peaks	Rose	0,0 kg (0 lb)	72,6 kg (160 lb)	**1140-0037**
	Rouge	15,9 kg (35 lb)	63,5 kg (140 lb)	**DRS12**
	Orange	34 kg (75 lb)	63,5 kg (140 lb)	**DRS13**
	Violet	54,4 kg (120 lb)	82,5 kg (182 lb)	**DRS17**



1131-1132

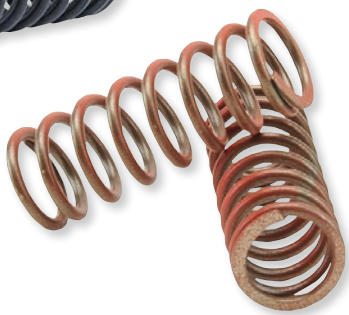



1131-1131

KITS DE RESSORTS D'EMBRAYAGE HAUTE TEMPÉRATURE

- Conception recommandée pour améliorer les performances des plateaux de pression d'origine et des cloches d'embrayage, moyeux intérieurs et plateaux de pression Hinson
- En acier haute température conforme aux spécifications des pièces d'origine
- Hautement résistants à la perte de solidité engendrée par la haute température s'échappant des 4 temps
- Offre une liaison optimale minimisant l'accumulation de chaleur

MODÈLES	RÉF.
KAWASAKI	
KFX450R 08-14	**1131-1132**
YAMAHA	
YFZ450 04-09, 12-13, YFZ450R 09-24	**1131-1131**[1]
YAMAHA (SUITE)	
YFM700R Raptor 06-24	**1131-1131**

[1] Sur les modèles 14-17, il est nécessaire d'utiliser la cloche intérieure, le plateau de pression, les fibres et les aciers Hinson Billetproof®.

AVERTISSEMENT : | VOIR PAGE 4 POUR DES INFORMATIONS IMPORTANTES CONCERNANT LES GARANTIES, LA CONFORMITÉ AUX NORMES DE CONTRÔLE DES ÉMISSIONS ET LA RÉGLEMENTATION RELATIVE AU BRUIT.

Les produits avec une référence **GRIS GRAS** sont nouveaux pour 2024.

MOOSE UTILITY DIVISION



ROULEMENTS D'EMBRAYAGE ROUE LIBRE

• Roulement d'embrayage pour roue libre japonais de qualité supérieure

MODÈLES	RÉF.
HONDA	
ATC125M 86-87	**1132-1380**
TRX125 87-88	**1132-1380**
ATC185/S 80-83	**1132-1380**
ATC200 81-83	**1132-1380**
ATC200E/ES 82-84	**1132-1380**
ATC200M 84-85	**1132-1380**
ATC200S 84-86	**1132-1380**
TRX200 84	**1132-1380**
TRX200 90-91	**1132-1380**
TRX200D 91-97	**1132-1380**
TRX200SX 86-88	**1132-1380**
ATC250ES/SX 85-87	**0924-0424**
TRX250 85-87	**0924-0424**
TRX250 97-01	**1132-1380**
TRX250EX 01-08	**1132-1380**
TRX250TE/TM 02-23	**1132-1380**
TRX250X 09-23	**1132-1380**
TRX300/FW 88-00	**0924-0424**
TRX350FE/FM/TE/TM 00-06	**0924-0424**
TRX400FW 95-03	**0924-0424**
TRX400FA/FGA 04-07	**1132-1624**
TRX420FE/FM/TE/TM 07-20	**0924-0424**
TRX420FPE/FPM 09-13	**0924-0424**
TRX420FA 09-23	**1132-1624**
TRX420FGA 09-14	**1132-1624**
TRX450ES/S 98-01	**0924-0424**
TRX450FE/FM 02-04	**0924-0424**
TRX500FE/FM/TM 05-17	**0924-0424**
TRX500FPE/FPM 09-13	**0924-0424**
TRX500FA 01-19	**1132-1624**

MODÈLES	RÉF.
HONDA (SUITE)	
TRX500FGA 04-08	**1132-1624**
TRX500FPA 09-14	**1132-1624**
TRX520FA 20-23	**1132-1624**
Pioneer 500 15-22	**0924-0424**
KAWASAKI	
KLF185 86-88	**1132-1380**
KLF220 88-02	**1132-1380**
KLF250 03-11	**1132-1380**
KEF300 95-03	**1132-1380**
KLF300 88-04	**1132-1380**
KLF300 4x4 89-05	**1132-1380**
SUZUKI	
LT160 03-04	**1132-1623**
LT160E 89-92	**1132-1623**
LT-F160 91-01	**1132-1623**
LT230E 87-93	**1132-1623**
LT-4WD 87-96	**1132-1623**
LT-F250 (Ozark) 88-14	**1132-1623**
LT-F250F 99-02	**1132-1623**
LT-F4WD 97-98	**1132-1623**
LT-Z250 04-09	**1132-1623**
LT-F300F 99-02	**1132-1623**
LT-F4WDX 91-98	**1132-1623**
LT-A400 02-09	**0924-0425**
LT-A400F 02-19	**0924-0425**
LT-F400 02-12	**0924-0425**
LT-F400F 02-19	**0924-0425**
LT-A450X 07-10	**0924-0425**
LT-A500F 00-07	**0924-0425**
LT-A500X 09-22	**0924-0425**

MODÈLES	RÉF.
SUZUKI (SUITE)	
LT-F500F 98-07	**0924-0425**
LT-A700X 05-07	**0924-0425**
LT-A750X 08-19	**0924-0425**
YAMAHA	
YFM350 Bruin 04-06	**0924-0426**
YFM350FG Grizzly 07-13	**0924-0426**
YFM350FW Big Bear 97-99	**0924-0425**
YFM350FX Wolverine 97-05	**0924-0425**
YFM350G Grizzly 07-11	**0924-0426**
YFM350U Big Bear 99	**0924-0425**
YFM350X Wolverine 06-09	**0924-0426**
YFM400 Big Bear 00-04	**0924-0425**
YFM400 Kodiak 00-04	**0924-0426**
YFM400F Big Bear 00-12	**0924-0425**
YFM400F Kodiak 00-06	**0924-0426**
YFM400FG Grizzly 07-08	**0924-0426**
YFM400FW Kodiak 96-99	**0924-0425**
YFM450 Kodiak 03-06	**0924-0426**
YFM450FG Grizzly 07-14	**0924-0426**
YFM450FX Wolverine 06-10	**0924-0426**
YFM450K Kodiak 18-20	**0924-0426**
YXR450F Rhino 06-09	**0924-0426**
YFM550F Grizzly 09-13	**0924-0425**
YFM600F Grizzly 98-01	**0924-0425**
YFM660F Grizzly 02-08	**0924-0425**
YXR660F Rhino 04-07	**0924-0425**
YFM700 Grizzly 07-15	**0924-0425**
YXE700 Wolverine 16	**0924-0425**
YXM700 Viking 14-23	**0924-0425**

1132-1635



ROULEMENT POUR EMBRAYAGE PRIMAIRE

• Remplace le roulement roue libre à aiguilles usé ou grippé de l'embrayage primaire
• Remplacement direct et fonctionnement de l'embrayage comme s'il était neuf
• Vente à l'unité

CONVIENT POUR LES MODÈLES	RÉF.
CAN-AM	
Commander 700 22	1132-1635
Defender HD8 16-21	1132-1635
Maverick Trail 800 18-21	1132-1635
Defender HD9 22	1132-1635
Commander 1000 22	1132-1635
Defender HD10 16-22	1132-1635
Maverick Sport 1000 19-22	1132-1635
Maverick Trail 1000 18-22	1132-1635
Maverick X3 (tous les modèles) 17-22	1132-1635
POLARIS	
ACE 325 14-16	1132-1629
Magnum 325 EBS 00-02	1132-1630
Magnum 330 EBS 03-04	1132-1630
Magnum 425 EBS 98	1132-1630
Sportsman 450 16-22	1132-1629
ACE 500 17-18	1132-1629
ATP 500 04-05	1132-1630
Magnum 500 EBS 99-02	1132-1630
Ranger 500 11-13	1132-1629
Sportsman 500 EBS 98-05	1132-1630
Sportsman 500 06-13	1132-1634
Worker 500 99-01	1132-1630
Sportsman 550 11	1132-1632
ACE 570 15-19	1132-1629
ACE 570 HD/SP 15-19	1132-1632
Ranger 570 14	1132-1629
Ranger 570 Midsize (embrayage standard) 15-21	1132-1629
Ranger 570 Midsize (embrayage EBS) 15-21	1132-1632
Ranger 570 Fullsize 15-21	1132-1629

CONVIENT POUR LES MODÈLES	RÉF.
POLARIS (SUITE)	
Ranger 570 Crew (tous) 15-21	1132-1629
RZR 570 (embrayage standard) 12-21	1132-1629
RZR 570 (embrayage EBS 13-21	1132-1632
Sportsman 570 (embrayage standard) 14-22	1132-1629
Sportsman 570 (embrayage EBS) 14-22	1132-1632
Sportsman 570 Touring/X2/SP 14-22	1132-1632
Sportsman 600 EBS 03-05	1132-1630
Ranger 700 08-09	1132-1633
Sportsman 700 EBS 02-05	1132-1630
Sportsman 700 06	1132-1634
Sportsman 700 X2 08	1132-1634
Ranger 800 (fabriqué jusqu'au 30/09/09) 10	1132-1633
Ranger 800 (fabriqué à partir du 01/10/09) 10	1132-1629
Ranger 800 11-16	1132-1629
RZR 800 08-09	1132-1633
RZR-S 800 09	1132-1634
RZR 800 (tous modèles, fabriqués jusqu'au 31/12/09) 10	1132-1633
RZR 800 (tous modèles, fabriqués à partir du 01/01/10) 10	1132-1629
RZR 800 10-14	1132-1629
Sportsman 800 05-09	1132-1634
Sportsman 800 10	1132-1633
Sportsman 800 (fabriqué jusqu'au 12/11/10) 11	1132-1633
Sportsman 800 (fabriqué à partir du 13/11/10) 11	1132-1629
Sportsman 800 11-14	1132-1629
Sportsman 800 6X6 09-14	1132-1634

CONVIENT POUR LES MODÈLES	RÉF.
POLARIS (SUITE)	
Scrambler 850 15-22	1132-1629
Sportsman 850 11	1132-1632
ACE 900 16-19	1132-1629
Ranger 900 XP 13	1132-1629
Ranger 900 XP (embrayage standard) 14-16	1132-1629
Ranger 900 XP (embrayage EBS) 14-16	1132-1632
Ranger 900 XP Crew 14-16	1132-1629
Ranger 900 XP (tous) 17-19	1132-1629
RZR 900 11-14	1132-1629
RZR 900 (modèles 50"/55", embrayage standard) 15-17	1132-1629
RZR 900 (modèles 50"/55", embrayage EBS) 15-17	1132-1632
RZR 900 (modèles 50") 18-20	1132-1632
RZR 900 (modèles 60") 15-16	1132-1629
RZR 900 (modèles 60") 17-20	1132-1632
RZR-4 900 12-18	1132-1629
General 1000 16-19	1132-1632
Ranger 1000 XP (embrayage standard) 17	1132-1629
Ranger 1000 XP (embrayage EBS) 17	1132-1632
Ranger 1000 XP Crew 17-18	1132-1629
RZR 1000 XP (tous les modèles) 14-22	1132-1629
RZR 1000 S 16	1132-1629
RZR 1000 S 17-22	1132-1632
RZR RS1 18-22	1132-1631
RZR Turbo 16-20	1132-1631
Scrambler 1000 14-22	1132-1629
Sportsman 1000 High Lifter 17-22	1132-1629
Diesel 99-01	1132-1630
Ranger ETX 15-16	1132-1629

AVERTISSEMENT : | VOIR PAGE 4 POUR DES INFORMATIONS IMPORTANTES CONCERNANT LES GARANTIES, LA CONFORMITÉ AUX NORMES DE CONTRÔLE DES ÉMISSIONS ET LA RÉGLEMENTATION RELATIVE AU BRUIT.

Les produits avec une référence GRIS GRAS sont nouveaux pour 2024.

KITS DE ROULEMENTS D'EMBRAYAGE

POUR CAN-AM



1140-0829





1140-0830



- Remplacez vos roulements, ressorts, axes et rondelles d'embrayage usés ou endommagés
- Remet votre embrayage en état de marche, vous permettant de passer de la marche avant à la marche arrière sans grincement
- Élimine l'usure de la courroie au ralenti
- Le kit comprend un roulement à aiguilles de haute qualité et deux rondelles

CONVIENT POUR LES MODÈLES	RÉF.
500 HD5 Defender/Traxter 16-21	1140-0829
700 Commander/HD7 Traxter/700 Maverick Trail 22-23	1140-0830
800-1000 Commander 11-20	1140-0829
800 HD8 Defender/Traxter 16-21	1140-0830
800 Maverick Trail 18-21	1140-0830
900 HD9 Defender/Traxter/Max 22-23	1140-0830
1000 Commander/Max 21-23	1140-0830
1000 HD Defender/Traxter/Max 16-23	1140-0830

CONVIENT POUR LES MODÈLES	RÉF.
1000 HD Defender/Traxter/Pro 20-23	1140-0830
1000 Maverick 13-18 (sauf les modèles X3, Sport et Trail)	1140-0829
1000 Maverick Sport 19-23	1140-0830
1000 Maverick Trail 18-23	1140-0830
Maverick X3 Turbo/Max 17-23	1140-0830
Maverick X3 Turbo R/ Max 18-21	1140-0830
Maverick X3 Turbo RR/Max 20-23	1140-0830
Outlander/Renegade 02-23	1140-0829

BAGUES D'EMBRAYAGE

POUR QUADS POLARIS



- Matériaux premium et spécifications parfaites pour un ajustement et un fonctionnement de qualité
- Fabrication conforme à l'excellence Erlandson dont la qualité est égale voire supérieure à l'origine
- Utilisées pour réparer les embrayages P-85, P-90 et de frein moteur

DESCRIPTION	TYPE D'EMBRAYAGE	RÉF. PIÈCE D'ORIGINE	RÉF.
Bague primaire	P-85, P-90	3576510	**PCB510**
Bague à poulie mobile primaire	P-90	3576504	**PMB-504**
À transmission, bague de 25,4 mm (1")	P-90, EBS	3576511	**SCB11**

DESCRIPTION	TYPE D'EMBRAYAGE	RÉF. PIÈCE D'ORIGINE	RÉF.
Bague à poulie mobile primaire EBS	EBS	3585712	**PMB712**
Bague à poulie mobile primaire EBS	EBS	3514492	**1140-0533**
EBS, à transmission, bague de 12,7 mm ($^1/_2$")	EBS	3585710	**SCB10**

POIDS D'EMBRAYAGE POUR QUAD



1140-0263



WE241012

- Réglage de l'accélération/puissance maximale
- Plaqué pour plus de résistance
- L'armature pour poids remplace l'armature usée ou endommagée ; fabriqué en nylon extrudé 6/6 et offre une résistance supérieure, de la rigidité, une grande résistance aux chaleurs élevées et une atténuation du bruit

MODÈLES	GRAMMES	RÉF.
ARCTIC CAT		
La plupart des modèles 500cc et plus avec embrayage à rouleaux (sauf 700/100 Wildcat)	16	**1140-0259**
	18	**1140-0260**
	20	**1140-0261**
	22	**1140-0262**
	Bague	**1140-0263**

MODÈLES	GRAMMES	RÉF.
SUZUKI		
450, 500, 700, 750 King Quad/500 Vinson Auto	16	**1140-0259**
	18	**1140-0260**
	20	**1140-0261**
	22	**1140-0262**
	Bague	**1140-0263**

MODÈLES	GRAMMES	RÉF.
YAMAHA		
350 Bruin, 450 Wolverine, tous les modèles Kodiak/ Grizzly/Rhino/Viking	10	**1140-0257**
	12	**WE241012**
	14	**WE241014**
	16	**WE241016**
	18	**WE241018**
	20	**WE241020**
	Bague	**1140-0258**

BAGUE POUR POIDS



- Remplace les bagues usées ou endommagées
- Compatible avec les poids EPI Belly Buster, OE Polaris, Arctic Cat et Comet

DESCRIPTION	RÉF.
Lot de 3	**WB**

DESCRIPTION	RÉF.
Lot de 12	**1140-0079**

AVERTISSEMENT : | VOIR PAGE 4 POUR DES INFORMATIONS IMPORTANTES CONCERNANT LES GARANTIES, LA CONFORMITÉ AUX NORMES DE CONTRÔLE DES ÉMISSIONS ET LA RÉGLEMENTATION RELATIVE AU BRUIT.

Les produits avec une référence GRIS GRAS sont nouveaux pour 2024.



0940-2128



0940-2127

CARTERS D'EMBRAYAGE INTERNES ET EXTERNES

- Carters d'embrayage internes et externes de remplacement de qualité
- Se fixe simplement à la place du carter d'origine

CONVIENT POUR LES MODÈLES	CARTER D'EMBRAYAGE INTERNE	CARTER D'EMBRAYAGE EXTERNE
CAN-AM		
Renegade 500 08-11	0940-2128	0940-2127
Renegade 500 12-15	0940-2126	0940-2127
Outlander 500 07-11	0940-2128	0940-2127
Outlander 500 12-15	0940-2126	0940-2127
Renegade 570 16-22	0940-2126	0940-2127
Outlander 570 16-23	0940-2126	0940-2127
Outlander 650 06-11	0940-2128	0940-2127
Outlander 650 12-22	0940-2126	0940-2127
Commander 800 11-12	0940-2128	0940-2127
Commander 800 13-14	0940-2126	0940-2127
Commander 800 (tous les modèles) 15-20	0940-2126	-
Defender HD8 16-21	0940-2124	0940-2125
Maverick Trail 800 18-21	0940-2124	0940-2125
Renegade 800 07-11	0940-2128	0940-2127
Renegade 800 12-15	0940-2126	0940-2127
Outlander 800 06-11	0940-2128	0940-2127
Outlander 800 12-15	0940-2126	0940-2127
Renegade 850 16-22	0940-2126	0940-2127
Outlander 850 16-22	0940-2126	0940-2127
Commander 1000 11	0940-2128	0940-2127
Commander 1000 (2 places uniquement) 12-17	0940-2126	0940-2127
Commander 1000 MAX (4 places uniquement) 14-17	0940-2126	-
Commander 1000 (tous les modèles) 18-20	0940-2126	-
Commander 1000 (tous les modèles) 21-23	0940-2124	-
Defender HD10 16-19	0940-2124	0940-2125
Defender HD10 20-22	0940-2124	-
Maverick 1000 13-14	0940-2126	0940-2129
Maverick 1000 15-18	0940-2126	-
Maverick Sport 1000 XMR, XRC, MAX 19-22	0940-2124	-
Maverick Sport 1000 Base 19-22	0940-2124	0940-2125
Maverick Trail 1000 18-23	0940-2124	0940-2125
Maverick X3 (tous les modèles) 17-21	0940-2122	0940-2123
Maverick X3 Turbo, Turbo RR 22-23	-	0940-2123
Renegade 1000 (tous les modèles) 12-16	0940-2126	0940-2127
Renegade 1000 17-23	0940-2126	-
Outlander 1000 12-16	0940-2126	0940-2127
Outlander 1000 17-23	0940-2126	-
POLARIS		
Trail Blazer 250 02	-	0940-2118
ACE 325 14-16	-	0940-2117

CONVIENT POUR LES MODÈLES	CARTER D'EMBRAYAGE INTERNE	CARTER D'EMBRAYAGE EXTERNE
POLARIS (SUITE)		
Magnum 325 (modèles conçus après le 03/01/00) 00-02	-	0940-2118
Trail Boss 325 02	-	0940-2118
Sportsman 335 00	-	0940-2118
Sportsman 400 01-02	-	0940-2118
Xplorer 400 02	-	0940-2118
Diesel 455 00-01	-	0940-2118
ACE 500 17-19	-	0940-2117
Magnum 500 (modèles conçus après le 03/01/00) 00-02	-	0940-2118
Ranger 500 0 4-09	-	0940-2118
Scrambler 500 00-02	-	0940-2118
Sportsman 500 00-02	-	0940-2118
ACE 570 15-19	-	0940-2117
Ranger 570 (tous les modèles) 14-23	-	0940-2117
RZR 570 12-22	-	0940-2117
Ranger 700 XP (tous les modèles) 05-09	-	0940-2118
RZR 800 (tous les modèles) 08-14	-	0940-2118
ACE 900 16-19	-	0940-2117
Ranger 900 XP (tous les modèles) 13-19	0940-2116	0940-2117
RZR 900 (modèles 2 places uniquement) 15-23	-	0940-2117
RZR 4 900 (modèles 4 places uniquement) 15-18	-	0940-2119
General 1000 16	0940-2116	0940-2119
General 1000 (tous les modèles) 17-23	0940-2116	-
Ranger 1000 XP (tous les modèles) 17	0940-2116	0940-2117
RZR 1000 S (modèles 2 places uniquement) 16-18	-	0940-2119
RZR 1000 XP (tous les modèles) 14	0940-2116	0940-2117
RZR 1000 XP (tous les modèles sauf High Lifter) 15-17	0940-2116	0940-2119
RZR 1000 XP High Lifter 15-17	0940-2116	0940-2117
RZR 1000 XP (2 places uniquement) 18	0940-2116	0940-2119
RZR 1000 XP 18(4 places uniquement) 18	0940-2116	-
RZR 1000 XP (tous les modèles sauf High Lifter) 19-21	0940-2116	-
RZR 1000 XP High Lifter 18-21	0940-2116	0940-2117
RZR 1000 XP Premium (tous les modèles) 22	0940-2116	-
RZR 1000 XP Sport (tous les modèles) 22	0940-2116	0940-2119
RZR 1000 XP High Lifter (2 places uniquement) 22	0940-2116	-
RZR 1000 XP 22 High Lifter (4 places uniquement) 18	0940-2116	0940-2117
RZR RS1 18-22	-	0940-2121
RZR Turbo (4 places) 16-18	-	0940-2120
RZR Turbo (4 places) 19-21	-	0940-2121
RZR Turbo S (4 places) 18-21	-	0940-2121
Ranger ETX 15-16	-	0940-2117

AVERTISSEMENT : VOIR PAGE 4 POUR DES INFORMATIONS IMPORTANTES CONCERNANT LES GARANTIES, LA CONFORMITÉ AUX NORMES DE CONTRÔLE DES ÉMISSIONS ET LA RÉGLEMENTATION RELATIVE AU BRUIT.

Les produits avec une référence GRIS GRAS sont nouveaux pour 2024.


1140-0750


1140-0777

QUAD LOGIC

CARTERS D'EMBRAYAGE PRIMAIRE

- Usinage CNC à partir d'aluminium 6061 taillé dans la masse
- Plus solide que la pièce d'origine
- Un poids plus léger pour un meilleur engagement haut-moteur
- Les petites ailettes permettent un meilleur refroidissement

DESCRIPTION	RÉF.
POLARIS	
96-19 (sauf RZR Turbo et RSI 16-19)	**1140-0750**
RZR RS1 4x4 18-20	1140-0777

DESCRIPTION	RÉF.
POLARIS (SUITE)	
RZR XP Turbo EPS 4x4/RZR 4 XP Turbo 4x4 16-21	1140-0777

REKLUSE clutch rEvolution

CARTER D'EMBRAYAGE

- Les carters d'embrayage Rekluse sont spécifiquement conçus pour offrir une durabilité et des performances inégalées en un seul composant élégant
- Les couvercles sont prêts à l'emploi où que vous soyez et résistent aux rochers, bûches, coups de pied et tout autre obstacle que vous pourriez rencontrer pendant votre aventure
- La construction en aluminium taillé dans la masse offre une résistance incroyable
- Le carter d'embrayage est doublement anodisé dur pour améliorer davantage la durabilité et la résistance à l'usure
- Les couvercles Rekluse sont plus profonds que ceux d'origine, permettant ainsi d'augmenter la capacité d'huile



0940-1835

CONVIENT POUR LES MODÈLES	RÉF.
KAWASAKI	
KFX450R 08-14	**0940-1830**

CONVIENT POUR LES MODÈLES	RÉF.
YAMAHA	
YFZ450 04-09/12-13/17, YFZ450R 09-24, YFZ450X 10-11	**0940-1835**

HINSON CLUTCH COMPONENTS Racing

CARTER D'EMBRAYAGE

- Améliore la dispersion de la chaleur
- Plus solide que la pièce d'origine
- Tests effectués lors de courses



C154



0940-0813

CONVIENT POUR LES MODÈLES	RÉF.
HONDA	
TRX450R 04-14	**C154**

CONVIENT POUR LES MODÈLES	RÉF.
KAWASAKI	
KFX450R 08-14	**0940-0815**

CONVIENT POUR LES MODÈLES	RÉF.
SUZUKI	
LT-R450 06-11	**0940-0813**



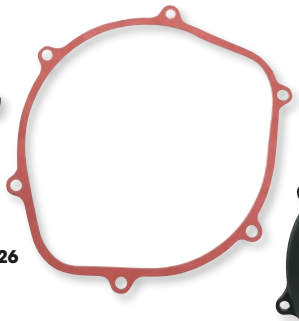
0940-0226



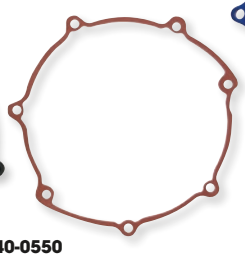
0940-0550



0940-1971

Boyesen

CARTER D'EMBRAYAGE FACTORY

- Sortez du lot avec le design racing
- Carter d'embrayage léger Factory protégeant efficacement pour des années ; garantie anti déformation
- Travaillé pour donner une surface antifuite parfaite
- Finition poudrée super résistante au temps et à l'usure
- Joint en caoutchouc nitrile sans amiante pour une étanchéité sans faille
- Réutilisation des joints d'origine en papier ou utilisation des joints toriques fournis
- Disponible en noir, magnésium et bleu

MODÈLES	NOIR - RÉF.	MAGNÉSIUM - RÉF.	BLEU - RÉF.
HONDA			
TRX450R Sportrax 04-14	**0940-0225**	**0940-0226**	-
YAMAHA			
YFZ450 04-09, 12-13	**0940-0550**	**0940-0551**	**0940-1971**

MODÈLES	NOIR - RÉF.	MAGNÉSIUM - RÉF.	BLEU - RÉF.
YAMAHA (SUITE)			
YFZ450R 09-24	**0940-0550**	**0940-0551**	**0940-1971**
YFZ450X 10-11	**0940-0550**	**0940-0551**	**0940-1971**

AVERTISSEMENT : | VOIR PAGE 4 POUR DES INFORMATIONS IMPORTANTES CONCERNANT LES GARANTIES, LA CONFORMITÉ AUX NORMES DE CONTRÔLE DES ÉMISSIONS ET LA RÉGLEMENTATION RELATIVE AU BRUIT.

Les produits avec une référence GRIS GRAS sont nouveaux pour 2024.

EPI PERFORMANCE

JOINT DE CARTER D'EMBRAYAGE HUMIDE

POUR YAMAHA

- Remplace le joint de carter mousse d'origine
- Pièces de rechange de qualité d'origine

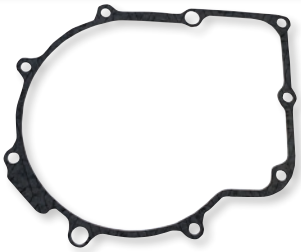

0934-6459



0934-6457

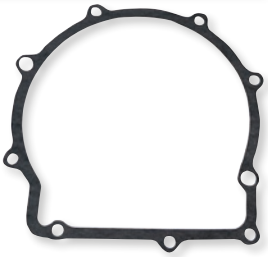

0934-6458

CONVIENT POUR LES MODÈLES	RÉF.	PIÈCE D'ORIGINE
660 Grizzly 02-08	**0934-6459**	5KM-15463-00-00
660 Rhino 04-07	**0934-6459**	5KM-15463-00-00
700 Grizzly 07-15	**0934-6457**	3B4-15463-00-00
700 Grizzly 16-18	**0934-6458**	2MB-E5643-00-00
700 Grizzly 19-22	**0934-6457**	3B4-15463-00-00
700 Kodiak 16-18	**0934-6458**	2MB-E5643-00-00

CONVIENT POUR LES MODÈLES	RÉF.	PIÈCE D'ORIGINE
700 Kodiak 19-21	**0934-6457**	3B4-15463-00-00
700 Rhino 08-13	**0934-6457**	3B4-15463-00-00
700 Viking 14-21	**0934-6457**	3B4-15463-00-00
700 Viking VI 15-21	**0934-6457**	3B4-15463-00-00
700 Wolverine 16-17	**0934-6458**	2MB-E5643-00-00

EPI PERFORMANCE

JOINT DE CARTER D'EMBRAYAGE

POUR POLARIS

- Permet de maintenir l'étanchéité de votre CVT afin d'éviter que l'humidité et les polluants ne détruisent votre courroie et votre embrayage
- Remplace le joint de carter mousse d'origine
- Pièces de rechange de qualité d'origine

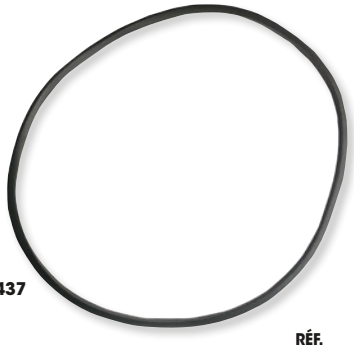

0934-3437

DESCRIPTION	RÉF.
Rempl. les pièces d'origine Polaris 5521148, 5521160, 5521301, 5521560, 5521578, 5521738	**0934-3437**
Lampe LED la pièce d'origine Polaris 5521831 (utilisée sur les modèles 325 Sportsman ACE, 570 Ranger, 570 RZR, Ranger 900 XP 13-15 et RZR 1000)	**0934-3438**

MOOSE UTILITY DIVISION



0935-1188



1132-1617



1132-1611



JOINTS, VIS ET BOUCHONS DE CARTER D'EMBRAYAGE

- De qualité au moins équivalente à celle des composants d'origine

CONVIENT POUR LES MODÈLES	RÉF. JOINT	RÉF. VIS	RÉF. BOUCHON DE VIDANGE
CAN-AM			
Outlander 400 04-07	-	**1132-1626**	-
Outlander 400 (avec carburateur) 08	-	**1132-1626**	-
Outlander 400 EFI 08	-	**1132-1625**	-
Outlander 400 EFI 09-10	-	**1132-1625**	-
Outlander 400 EFI 11-12	-	**1132-1626**	-
Outlander 450 15-20	-	**1132-1626**	-
Outlander 500 07-08	**0935-1193**	**1132-1626**	-
Outlander 500 09-12	**0935-1193**	**1132-1625**	-
Outlander 500 13-15	**0935-1193**	**1132-1626**	**1132-1627**
Outlander 570 16-21	**0935-1193**	**1132-1626**	**1132-1627**
Outlander 650 06-08	**0935-1193**	**1132-1626**	-
Outlander 650 09-12	**0935-1193**	**1132-1625**	-
Outlander 650 13-21	**0935-1193**	**1132-1626**	**1132-1627**
Outlander 800 06-07	**0935-1193**	**1132-1626**	-
Outlander 800 08-12	**0935-1193**	**1132-1625**	-
Outlander 800 13-15	**0935-1193**	**1132-1626**	**1132-1627**
Outlander 850 16-21	**0935-1193**	**1132-1626**	**1132-1627**
Outlander 1000 12	**0935-1193**	**1132-1625**	-
Outlander 1000 13-21	**0935-1193**	**1132-1626**	**1132-1627**
Renegade 500 08	**0935-1193**	**1132-1626**	-
Renegade 500 09-12	**0935-1193**	**1132-1625**	-
Renegade 500 13-15	**0935-1193**	**1132-1626**	**1132-1627**
Renegade 570 16-21	**0935-1193**	**1132-1626**	-
Renegade 800 07	**0935-1193**	**1132-1626**	-
Renegade 800 08-12	**0935-1193**	**1132-1625**	-

CONVIENT POUR LES MODÈLES	RÉF. JOINT	RÉF. VIS	RÉF. BOUCHON DE VIDANGE
CAN-AM (SUITE)			
Renegade 800 13-15	**0935-1193**	**1132-1626**	**1132-1627**
Renegade 850 16-21	**0935-1193**	**1132-1626**	-
Renegade 1000 12	**0935-1193**	**1132-1625**	**1132-1627**
Renegade 1000 13-21	**0935-1193**	**1132-1626**	**1132-1627**
Commander 800 11-20	**0935-1193**	**1132-1626**	**1132-1627**
Commander 1000 11-20	**0935-1193**	**1132-1626**	**1132-1627**
Maverick 1000 (non compatible avec le modèle trail) 13-18	**0935-1193**	**1132-1626**	**1132-1627**
Maverick X3 Turbo (toutes options) 17-20	**0935-1194**	-	-
POLARIS			
250 (6x6 inclus) 93	**0935-1188**	**1132-1617**	-
300 (6x6 inclus) 94-95	**0935-1188**	**1132-1617**	-
350L (6x6 inclus) 93	**0935-1188**	**1132-1617**	-
400L (6x6 inclus) 94-96	**0935-1188**	**1132-1617**	-
ACE 325 14-16	**0935-1189**	**1132-1616**	**1132-1611**
ACE 500 17-19	**0935-1189**	**1132-1616**	**1132-1611**
ACE 570 15-19	**0935-1189**	**1132-1616**	**1132-1611**
ACE 900 16-19	**0935-1189**	**1132-1616**	**1132-1611**
ATP 330 04-05	**0935-1188**	**1132-1615**	**1132-1611**
ATP 500 04-05	**0935-1188**	**1132-1615**	**1132-1611**
Big Boss 89-92	**0935-1188**	**1132-1617**	-
Big Boss 500 98-99	**0935-1188**	**1132-1614**	-
Diesel 99-01	**0935-1188**	**1132-1615**	-
General 1000 16-21	**0935-1189**	**1132-1613**	**1132-1611**
Magnum 325 00-02	**0935-1188**	**1132-1615**	-

AVERTISSEMENT : VOIR PAGE 4 POUR DES INFORMATIONS IMPORTANTES CONCERNANT LES GARANTIES, LA CONFORMITÉ AUX NORMES DE CONTRÔLE DES ÉMISSIONS ET LA RÉGLEMENTATION RELATIVE AU BRUIT.

Les produits avec une référence GRIS GRAS sont nouveaux pour 2024.

JOINTS, VIS ET BOUCHONS DE CARTER D'EMBRAYAGE (SUITE)

CONVIENT POUR LES MODÈLES	RÉF. JOINT	RÉF. VIS	RÉF. BOUCHON DE VIDANGE
POLARIS (SUITE)			
Magnum 330 03-06	**0935-1188**	**1132-1615**	**1132-1611**
Magnum 425 96-98	**0935-1188**	**1132-1614**	**-**
Magnum 500 99-01	**0935-1188**	**1132-1614**	**-**
Magnum 500 02	**0935-1188**	**1132-1615**	**1132-1611**
Ranger Series 10/11	**0935-1188**	**1132-1615**	**-**
Ranger 400 10-14	**0935-1188**	**1132-1615**	**1132-1611**
Ranger 500 04-09	**0935-1188**	**1132-1615**	**-**
Ranger 500 10-13	**0935-1188**	**1132-1615**	**1132-1611**
Ranger 500 17-21	**0935-1189**	**1132-1613**	**1132-1611**
Ranger 570 (tous les modèles) 14-21	**0935-1189**	**1132-1613**	**1132-1611**
Ranger 700 05-09	**0935-1188**	**1132-1615**	**-**
Ranger 800 (tous modèles) 10-16	**0935-1188**	**1132-1615**	**1132-1611**
Ranger 900 XP 13-19	**0935-1189**	**1132-1613**	**1132-1611**
Ranger 900 Diesel 11-14	**0935-1190**	**1132-1615**	**1132-1611**
Ranger 1000 XP (tous les modèles) 17-18	**0935-1189**	**1132-1613**	**1132-1611**
Ranger 1000 (tous les modèles) 18-21	**-**	**1132-1612**	**1132-1610**
Ranger 1000 Diesel 15-18	**0935-1189**	**1132-1613**	**1132-1611**
Ranger ETX 15-16	**0935-1189**	**1132-1613**	**1132-1611**
RZR 570 12-16	**0935-1189**	**1132-1615**	**1132-1611**
RZR 570 17-21	**0935-1189**	**1132-1613**	**1132-1611**
RZR 800 (tous les modèles) 08-14	**0935-1188**	**1132-1615**	**-**
RZR 900 11-14	**0935-1188**	**1132-1615**	**1132-1611**
RZR 900 (tous les modèles) 15-21	**0935-1189**	**1132-1613**	**1132-1611**
RZR 1000 XP (tous les modèles) 14-21	**0935-1189**	**1132-1613**	**1132-1611**
RZR 1000 "S" 16-21	**0935-1189**	**1132-1613**	**1132-1611**
RZR XP Turbo 16-18	**0935-1191**	**1132-1612**	**1132-1611**
RZR XP Turbo S 18	**-**	**1132-1612**	**1132-1610**
RZR XP Turbo (tous modèles) 19-21	**-**	**1132-1612**	**1132-1610**
RZR Pro XP (tous modèles) 20	**0935-1192**	**-**	**1132-1611**
RZR Pro XP (tous modèles) 21	**0935-1192**	**-**	**1132-1611**
RZR RS1 18-21	**-**	**1132-1612**	**1132-1610**
Scrambler 400 96-02	**0935-1188**	**1132-1614**	**-**
Scrambler 500 97-02	**0935-1188**	**1132-1614**	**-**
Scrambler 500 03-12	**0935-1188**	**1132-1615**	**1132-1611**
Scrambler 850 13-21	**0935-1190**	**1132-1616**	**1132-1611**
Scrambler 1000 14-21	**0935-1190**	**1132-1616**	**1132-1611**

CONVIENT POUR LES MODÈLES	RÉF. JOINT	RÉF. VIS	RÉF. BOUCHON DE VIDANGE
POLARIS (SUITE)			
Sport 400 1996-99	**0935-1188**	**1132-1614**	**-**
Sportsman 335 99-00	**0935-1188**	**1132-1614**	**-**
Sportsman 400L 97	**0935-1188**	**1132-1614**	**-**
Sportsman 400 01-02	**0935-1188**	**1132-1615**	**-**
Sportsman 400 03-05	**0935-1188**	**1132-1615**	**1132-1611**
Sportsman 400 HO 11-14	**0935-1188**	**1132-1615**	**1132-1611**
Sportsman 450 06-07	**0935-1188**	**1132-1615**	**1132-1611**
Sportsman 450 16-21	**0935-1188**	**1132-1616**	**1132-1611**
Sportsman 500 (tous les modèles) 96-02	**0935-1188**	**1132-1614**	**-**
Sportsman 500 (tous modèles) 03-13	**0935-1188**	**1132-1615**	**1132-1611**
Sportsman 550 09-14	**0935-1190**	**1132-1615**	**1132-1611**
Sportsman 570 (tous les modèles) 14-21	**0935-1188**	**1132-1616**	**1132-1611**
Sportsman 600 03-05	**0935-1188**	**1132-1615**	**1132-1611**
Sportsman 700 (tous les modèles) 02-07	**0935-1188**	**1132-1615**	**1132-1611**
Sportsman 800 (tous les modèles) 05-14	**0935-1188**	**1132-1615**	**1132-1611**
Sportsman 850 (tous les modèles) 09-13	**0935-1190**	**1132-1615**	**1132-1611**
Sportsman 850 (tous les modèles) 14-21	**0935-1190**	**1132-1616**	**1132-1611**
Sportsman 1000 (tous les modèles) 15-21	**0935-1190**	**1132-1616**	**1132-1611**
Sportsman ETX 15	**0935-1188**	**1132-1616**	**1132-1611**
Trail Blazer 250 90-96	**0935-1188**	**1132-1617**	**-**
Trail Blazer 250 97-02	**0935-1188**	**1132-1614**	**-**
Trail Blazer 250 03-06	**0935-1188**	**1132-1615**	**1132-1611**
Trail Blazer 330 08-13	**0935-1188**	**1132-1615**	**1132-1611**
Trail Blazer 400 03	**0935-1188**	**1132-1614**	**-**
Trail Boss 250 96-02	**0935-1188**	**1132-1614**	**-**
Trail Boss 325 01-02	**0935-1188**	**1132-1614**	**-**
Trail Boss 330 03-13	**0935-1188**	**1132-1615**	**1132-1611**
Trail Boss 350L 90-92	**0935-1188**	**1132-1617**	**-**
Worker 335 99	**0935-1188**	**1132-1614**	**-**
Worker 500 99-01	**0935-1188**	**1132-1614**	**-**
Xplorer 250 00-02	**0935-1188**	**1132-1614**	**-**
Xplorer 300 96-99	**0935-1188**	**1132-1614**	**-**
Xplorer 400 96-02	**0935-1188**	**1132-1614**	**-**
Xplorer 500 97	**0935-1188**	**1132-1614**	**-**
Xpress 300 96-99	**0935-1188**	**1132-1614**	**-**
Xpress 400 96-97	**0935-1188**	**1132-1614**	**-**

BOUCHONS DE VIDANGE MAGNÉTIQUES PAR ZIPTY



- Fabriqués en aluminium léger 7075
- Prolongent la durée de vie du moteur en retirant de l'huile les dépôts métalliques
- Aimants extrêmement puissants
- Dotés d'un joint torique ou d'une rondelle utilisée pour jointer
- À comparer avec le bouchon d'origine avant l'installation
- En rouge anodisé, sauf mention contraire

MODÈLES	RÉF.
KAWASAKI	
KLF220/250 Bayou 88-11	**0920-0040**
KLF300 Bayou 86-04	**0920-0040**
KEF300 Lakota 95-02	**0920-0040**
KVF300 Prairie 99-02	**0920-0040**
KVF360 Prairie 03-11	**0920-0040**
KFX400 03-06	**0920-0041**
KLF400 Bayou 93-99	**0920-0040**
KVF650 Prairie 02-03	**0920-0040**
KVF650 Brute Force (tous)	**0920-0040**
KVF700 Prairie 04-06	**0920-0040**
KFX700 (tous)	**0920-0040**

MODÈLES	RÉF.
KAWASAKI (SUITE)	
KVF750 Brute Force 05-11	**0920-0040**
SUZUKI	
LTZ90 Quad Sport 07-10	**0920-0044**[1]
LTZ400 Quad Sport 03-06	**0920-0041**
LTF400 Eiger 02-10	**0920-0044**[1]
King Quad 700 05-08	**0920-0044**[1]
LTV700 Twin Peaks 04-05	**0920-0040**
King Quad 750 08-13	**0920-0044**[1]
YAMAHA	
YFM250 Raptor 08-13	**0920-0040**
YFM350 Wolverine 94-10	**0920-0043**

MODÈLES	RÉF.
YAMAHA (SUITE)	
YFZ350 Banshee 87-06	**0920-0043**
YFM400 Grizzly 07-10	**0920-0043**
YFM400 Kodiak 00-06	**0920-0043**
YFM450 Kodiak 03-06	**0920-0043**
YFM450 Grizzly 07-10	**0920-0043**
YFM450 Wolverine 08-10	**0920-0043**
YFZ450 04-13	**0920-0039**
Rhino 450 (tous)	**0920-0043**
Rhino 660 (tous)	**0920-0042**
YFM600/660 Grizzly 98-06	**0920-0043**
YFM660 Raptor 01-05	**0920-0043**

[1] Couleur argent.

BOUCHON DE VIDANGE MAGNÉTIQUE

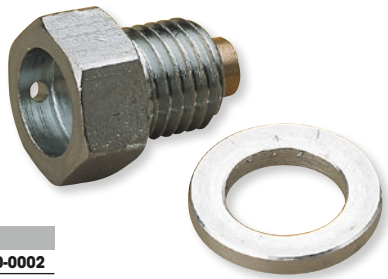

- Prolonge la durée de vie du moteur et permet d'éviter des réparations coûteuses grâce à un bouchon de vidange qui récupère les dépôts métalliques
- Remplace exactement le bouchon d'huile d'origine
- La rondelle fournie doit être utilisée

MODÈLES	RÉF.
YAMAHA	
YFZ350 Banshee 87-06, YFM660R Raptor 01-05	**0920-0002**

AVERTISSEMENT : | VOIR PAGE 4 POUR DES INFORMATIONS IMPORTANTES CONCERNANT LES GARANTIES, LA CONFORMITÉ AUX NORMES DE CONTRÔLE DES ÉMISSIONS ET LA RÉGLEMENTATION RELATIVE AU BRUIT.

Les produits avec une référence **GRIS GRAS** sont nouveaux pour 2024.


0920-0225


0920-0224


0920-0222

BOUCHONS DE VIDANGE

• Bouchons de vidange magnétiques

REMARQUE : pour remplacer les pièces d'origine suivantes : 5133731, 2203738, 2203739, 3234412, 3233794, 3234529, 3233194, 3234087, 3233942, 3234414, 3234755, 3234756, 7052306, 3233951, 3233777, 3233253, 3083453, 3086749, 3090090, 705500504, 250400041, 705500894, 705500245, 705501885, 420840277, 420552280.

CONVIENT POUR LES MODÈLES	REMPLISSAGE DIFF. AVANT	VIDANGE DIFF. AVANT	VIDANGE MOTEUR	REMPLIS. CARTER D'ENGRENAGE PRINC./ TRANSMISSION	VIDANGE CARTER D'ENGRENAGE PRINC./ TRANSMISSION	REMPLISSAGE DIFF. ARRIÈRE	VIDANGE DIFF. ARRIÈRE
CAN-AM							
Outlander 330 04-05	0920-0227	0920-0225	0920-0231	-	-	0920-0227	0920-0229
Outlander 400 04-15	0920-0227	0920-0225	0920-0231	-	-	0920-0227	0920-0229
Outlander 450 15-17	0920-0227	0920-0225	0920-0225	-	-	0920-0227	0920-0229
Outlander 450 18-21	0920-0227	0920-0225	0920-0231	-	-	0920-0227	0920-0230
Defender HD5 18-21	0920-0224	0920-0230	0920-0231	-	0920-0231	-	-
Outlander 500 08-15	0920-0227	0920-0225	0920-0225	-	0920-0225	0920-0227	0920-0229
Renegade 500 08-15	0920-0227	0920-0229	0920-0225	-	0920-0225	0920-0227	0920-0229
Traxter HD5 19-22	0920-0224	0920-0230	0920-0231	-	0920-0231	-	-
Outlander 570 16-20	0920-0227	0920-0225	0920-0225	-	0920-0225	0920-0227	0920-0230
Outlander 570 21-22	0920-0227	0920-0225		-	0920-0225	0920-0227	0920-0229
Renegade 570 16-21	0920-0227	0920-0230	0920-0225	-	0920-0225	0920-0227	0920-0229
Outlander 650 08-15	0920-0227	0920-0229	0920-0225	-	0920-0225	0920-0227	0920-0229
Outlander 650 16-17	0920-0227	0920-0230	0920-0225	-	0920-0225	0920-0227	0920-0229
Outlander 650 18-21	0920-0227	0920-0230	0920-0231	-	0920-0225	0920-0227	0920-0229
Renegade 650 18-21	0920-0227	0920-0230	0920-0231	-	0920-0225	0920-0227	0920-0229
Commander 800 11-13	0920-0227	0920-0229	0920-0231	-	0920-0225	0920-0227	0920-0229
Commander 800 14-20	0920-0224	0920-0230	0920-0231	-	0920-0225	0920-0224	0920-0230
Defender HD8 16-21	0920-0224	0920-0230	0920-0231	-	0920-0231	-	-
Outlander 800 06-11	0920-0227	0920-0229	0920-0225	-	0920-0225	0920-0227	0920-0229
Outlander 800 12-15	0920-0227	0920-0229	0920-0231	-	0920-0225	0920-0227	0920-0229
Renegade 800 07-11	0920-0227	0920-0229	0920-0225	-	0920-0225	0920-0227	0920-0229
Renegade 800 12-15	0920-0227	0920-0229	0920-0231	-	0920-0225	0920-0227	0920-0229
Traxter HD8 16-22	0920-0224	0920-0230	0920-0231	-	0920-0231	-	-
Outlander 850 16-22	0920-0227	0920-0230	0920-0231	-	0920-0225	0920-0227	0920-0229
Renegade 850 16-22	0920-0227	0920-0230	0920-0231	-	0920-0225	0920-0227	0920-0229
Commander 1000 11-13	0920-0227	0920-0229	0920-0231	-	0920-0225	0920-0227	0920-0229
Commander 1000 14-20	0920-0224	0920-0230	0920-0231	-	0920-0225	0920-0224	0920-0230
Defender HD10 16-21	0920-0224	0920-0230	0920-0231	-	0920-0231	-	-
Maverick 1000 13-15	0920-0227	0920-0229	0920-0231	-	0920-0225	0920-0227	0920-0229
Maverick 1000 16-17	0920-0227	0920-0230	0920-0231	-	0920-0225	0920-0227	0920-0229
Maverick Trail 18-22	0920-0224	0920-0230	0920-0231	-	0920-0231	-	-
Maverick X3 (tous) 17-22	0920-0224	0920-0230	0920-0231	-	0920-0231	-	-
Outlander 1000 12-22	0920-0227	0920-0230	0920-0231	-	0920-0225	0920-0227	0920-0229
Renegade 1000 12-22	0920-0227	0920-0230	0920-0231	-	0920-0225	0920-0227	0920-0229
Traxter HD10 17-22	0920-0224	0920-0230	0920-0231	-	0920-0231	-	-
POLARIS							
Ace 325 14-16	0920-0222	0920-0222	0920-0225	0920-0224	0920-0224	-	-
Ranger ETX 15-16	0920-0222	0920-0222	0920-0225	0920-0224	0920-0224	-	-
Sportsman ETX 15	0920-0223	0920-0223	0920-0225	0920-0223	0920-0223	-	-
Ranger 400 4x4 10-14	0920-0223	0920-0223	0920-0227	0920-0223	0920-0223	-	-
Sportsman 400 01-04	-	0920-0226	0920-0227	-	0920-0226	-	-
Sportsman 400 05	-	0920-0226	0920-0227	0920-0223	0920-0223	-	-
Sportsman 400 HO 11-14	0920-0223	0920-0223	0920-0227	0920-0223	0920-0223	-	-
Sportsman 450 06	0920-0223	0920-0226	0920-0227	0920-0223	0920-0223	-	-
Sportsman 450 07	0920-0223	0920-0223	0920-0227	0920-0223	0920-0223	-	-
Sportsman 450 HO 16-20	0920-0223	0920-0223	0920-0225	0920-0223	0920-0223	-	-
Ace 500 17-19	0920-0222	0920-0222	0920-0225	0920-0224	0920-0224	-	-
Ranger 500 4x4 05-08	0920-0223	0920-0226	0920-0227	0920-0223	0920-0223	-	0920-0221
Ranger 500 4x4 09	0920-0223	0920-0223	0920-0227	0920-0223	0920-0223	-	0920-0221
Ranger 500 4x4 10-13	0920-0223	0920-0223	0920-0227	0920-0223	0920-0223	-	-
Ranger 500 4x4 17-21	0920-0222	0920-0222	0920-0225	0920-0224	0920-0224	-	-

AVERTISSEMENT : | VOIR PAGE 4 POUR DES INFORMATIONS IMPORTANTES CONCERNANT LES GARANTIES, LA CONFORMITÉ AUX NORMES DE CONTRÔLE DES ÉMISSIONS ET LA RÉGLEMENTATION RELATIVE AU BRUIT.

Les produits avec une référence GRIS GRAS sont nouveaux pour 2024.

QUAD LOGIC BOUCHONS DE VIDANGE (SUITE)

CONVIENT POUR LES MODÈLES	REMPLISSAGE DIFF. AVANT	VIDANGE DIFF. AVANT	VIDANGE MOTEUR	REMPLIS. CARTER D'ENGRENAGE PRINC./ TRANSMISSION	VIDANGE CARTER D'ENGRENAGE PRINC./ TRANSMISSION	REMPLISSAGE DIFF. ARRIÈRE	VIDANGE DIFF. ARRIÈRE
POLARIS (SUITE)							
Sportsman 500 96-04	-	0920-0226	0920-0227	-	0920-0226	-	-
Sportsman 500 05-13	0920-0223	0920-0223	0920-0227	0920-0223	0920-0223	-	-
Scrambler 500 97-09	-	0920-0226	0920-0227	-	-	-	-
Scrambler 500 10-12	0920-0223	0920-0223	0920-0227	-	-	-	-
Sportsman 550 09-14	0920-0222	0920-0222	0920-0227	0920-0224	0920-0224	0920-0224	0920-0224
Ace 570 15-19	0920-0222	0920-0222	0920-0225	0920-0224	0920-0224	-	-
Ace 570 4x4 15-17	-	-	0920-0229	-	-	-	-
	-	-	0920-0230	-	-	-	-
	-	-	0920-0231	-	-	-	-
Ranger 570 4x4 14-20	0920-0222	0920-0222	0920-0225	0920-0224	0920-0224	-	-
RZR 570 12-20	0920-0222	0920-0222	0920-0225	0920-0224	0920-0224	-	-
Sportsman 570 14-20	0920-0223	0920-0223	0920-0225	0920-0223	0920-0223	-	-
Sportsman 600 03-04	0920-0223	0920-0226	0920-0225	-	0920-0226	-	0920-0226
Sportsman 600 05	0920-0223	0920-0226	0920-0225	0920-0223	0920-0223	0920-0223	0920-0223
Ranger 700 4x4 05-07	0920-0223	0920-0226	0920-0225		0920-0223	-	0920-0221
Ranger 700 4x4 08-09	0920-0223	0920-0223	0920-0225	0920-0223	0920-0223	-	0920-0221
Sportsman 700 02-03	0920-0223	0920-0226	0920-0225	-	0920-0226	-	0920-0226
Sportsman 700 04-06	0920-0223	0920-0226	0920-0225	0920-0223	0920-0223	0920-0223	0920-0223
Sportsman 700 07-08	0920-0223	0920-0223	0920-0225	0920-0223	0920-0223	0920-0223	0920-0223
Ranger 800 4x4 10-14	0920-0223	0920-0223	0920-0225	0920-0223	0920-0223	-	-
RZR 800 08-14	0920-0222	0920-0222	0920-0225	-	0920-0221	-	0920-0221
Sportsman 800 05-06	0920-0223	0920-0226	0920-0225	0920-0223	0920-0223	0920-0223	0920-0223
Sportsman 800 07-14	0920-0223	0920-0223	0920-0225	0920-0223	0920-0223	-	-
Sportsman 850 09-20	0920-0222	0920-0222	0920-0225	0920-0224	0920-0224	0920-0224	0920-0224
Scrambler 850 13-20	-	-	-	0920-0224	0920-0224	0920-0224	0920-0224
Ace 900 16-19	0920-0222	0920-0222	0920-0225	0920-0224	0920-0224	-	-
Ranger 900 XP 13-19	0920-0222	0920-0222	0920-0225	0920-0224	0920-0224	-	-
Ranger 900 Diesel 11-14	0920-0222	0920-0222	-	0920-0224	0920-0224	-	0920-0221
RZR 900 11-20	0920-0222	0920-0222	0920-0225	0920-0224	0920-0224	-	-
General 1000 16-20	0920-0222	0920-0222	0920-0225	0920-0224	0920-0224	-	-
Ranger 1000 XP 17-20	0920-0222	0920-0222	0920-0225	0920-0224	0920-0224	-	-
Ranger 1000 Diesel 15-18	0920-0222	0920-0222	-	0920-0224	0920-0224	-	-
RZR 1000 14-20	0920-0222	0920-0222	0920-0225	0920-0224	0920-0224	-	-
Sportsman 1000 15-19	0920-0222	0920-0222	0920-0225	0920-0224	0920-0224	0920-0224	0920-0224
Scrambler 1000 14-20	-	-	-	0920-0224	0920-0224	0920-0224	0920-0224
Ranger HST 15-17	0920-0222	0920-0222	-	0920-0224	0920-0224	-	-
Ranger EV 15-21	0920-0223	0920-0223	-	0920-0224	0920-0224	-	-
RZR PRO-XP 20	0920-0222	0920-0222	0920-0225	0920-0224	0920-0224	-	-
RZR RS1 18-20	0920-0222	0920-0222	0920-0225	0920-0224	0920-0224	-	-
RZR Turbo 16-20	0920-0222	0920-0222	0920-0225	0920-0224	0920-0224	-	-



0950-0614



0950-0616



0950-0615

HINSON CLUTCH COMPONENTS Racing

BOUCHON DE REMPLISSAGE D'HUILE

- Usinage à partir d'aluminium T6
- Remplace le connecteur en plastique d'origine
- Confère un design « Factory » à votre quad
- Utilisé par les équipes de course du monde entier

CONVIENT POUR LES MODÈLES	RÉF.
HONDA	
TRX450R 04-14	0950-0614
TRX450ER 06-14	0950-0614

CONVIENT POUR LES MODÈLES	RÉF.
KAWASAKI	
KFX450R 08-14	0950-0616
SUZUKI	
LTR450 06-11	0950-0617

CONVIENT POUR LES MODÈLES	RÉF.
YAMAHA	
YFZ450 04-09, 12-13	0950-0615
YFZ450R 09-17	0950-0615
YFZ450X 10-11	0950-0615

SCAR

BOUCHON MOTEUR

POUR QUAD KTM SX 450/505 09-12

- Bouchons moteur anodisés usinés CNC de grande qualité
- Disponible en orange
- Vente à l'unité

DESCRIPTION	RÉF.
Bouchon de moteur	0940-1185



AVERTISSEMENT : VOIR PAGE 4 POUR DES INFORMATIONS IMPORTANTES CONCERNANT LES GARANTIES, LA CONFORMITÉ AUX NORMES DE CONTRÔLE DES ÉMISSIONS ET LA RÉGLEMENTATION RELATIVE AU BRUIT.

Les produits avec une référence GRIS GRAS sont nouveaux pour 2024.

PARTS EUROPE





FILTRES À HUILE

- Les filtres Parts Unlimited utilisent les matériaux les plus fins du monde : papier allemand, colle anglaise et acier zingué japonais répondant ou dépassant les exigences d'origine
- Tous les joints et joints toriques nécessaires sont inclus avec la plupart des filtres

CONVIENT POUR LES MODÈLES	RÉF.
ARCTIC CAT	
250 99-05	**01-0031**
300 (tous)	**01-0031**
CR350 11-12	**0712-0174**
366 4x4 Automatic 09	**0712-0174**
375 (tous)	**01-0029**
400 2x4/4x4 98-08	**01-0029**
400 DVX 04-08	**0712-0049**
454 96-98	**01-0029**
500 98-08	**01-0029**
500 4x4 Automatic/M4/TRV 08-10	**0712-0174**
550 H1 EFI/TRV 09-16	**0712-0174**
600 4x4 LE 04	**0712-0094**
650 V-Twin 04-06	**0712-0094**
650 Prowler H1/XT 06-12	**0712-0174**
650 H1 4x4/Auto LE/TBX/ TRV Plus/LE 07-12	**0712-0174**
700 08-19 (tous)	**0712-0174**
1000 Thundercat H2 08-09	**0712-0174**
TRV1000 H2 EFI Cruiser 09-16	**0712-0174**
XTZ1000 Prowler H2 EFI 09-12	**0712-0174**
1000i Prowler XTZ/XTX 13-16	**0712-0174**
BOMBARDIER/CAN-AM	
330/400 01-10	**0712-0055**
Outlander/Outlander Max 330/400/450/ 500/570/650/800/850/1000 04-19	**0712-0055**
500 Quest 03-04	**0712-0091**
Renegade 500/570/800/850/1000 07-19	**0712-0055**
500 Traxter Auto CVT 05	**0712-0091**
650 Quest/Max /XT 02-04	**0712-0091**
650 Traxter/Traxter Max Auto CVT 05	**0712-0091**
DS650 00	**0712-0108**
DS650/X/Baja 01-07	**0712-0055**
Commander/Defender/Maverick/ Traxter 800/1000 11-19	**0712-0055**
HONDA	
TRX200D FourTrax 90-97	**0712-0113**
ATC250ES Big Red 85-87	**0712-0113**
TRX250 FourTrax 85-87	**0712-0113**
TRX250X FourTrax 86-92	**0712-0113**
TRX300 2x4 88-01	**0712-0113**
TRX300EX FourTrax 300EX 93-02	**0712-0113**
TRX300EX Sportrax 03-08	**0712-0113**
TRX300FW FourTrax 300 4x4 87-01 (tous)	**0712-0113**
TRX300X-9 09	**0712-0113**
ATC350X 85-86	**0712-0113**
TRX350 86-87	**0712-0113**
TRX350 FourTrax 4x4 00-06 (tous)	**0712-0113**
TRX350D FourTrax Foreman 87-89	**0712-0113**
TRX350 Rancher 00-06 (tous)	**0712-0113**
TRX350EX Sportrax 02	**0712-0113**
TRX400EX FourTrax 400EX 99-00	**0712-0113**
TRX400EX Sportrax 01-08	**0712-0113**
TRX400FW FourTrax Foreman 95-02	**0712-0113**
TRX400X-9 09	**0712-0113**
TRX420FA/FPA A FourTrax Rancher AT 09-21	**0712-0288**
TRX420FA/FPA 2A FourTrax Rancher AT Camo 09-14, 17-21	**0712-0288**
TRX420TM FourTrax Rancher 07-18	**0712-0113**
TRX420TE FourTrax Rancher ES 07-16	**0712-0113**
TRX420 FourTrax Rancher 4x4/ES 07-18	**0712-0113**

CONVIENT POUR LES MODÈLES	RÉF.
HONDA (SUITE)	
TRX420 FourTrax Rancher 4x4/ES (direction assistée) 09-16	**0712-0113**
TRX450 FourTrax Foreman 98-04 (tous)	**0712-0113**
TRX450R/ER Sportrax 04-14	**0712-0048**
TRX500TM FourTrax Foreman 05-06	**0712-0113**
TRX500 FourTrax Foreman 4x4/ES 05-18	**0712-0113**
TRX500FPE FourTrax Foreman 4x4 ES (direction assistée) 07-09, 11-16	**0712-0113**
TRX500FPM FourTrax Foreman 4x4 ES (direction assistée) 08-09, 11-16	**0712-0113**
TRX500FA Foreman Rubicon 01-14	**K15-0007**[1]
TRX500FA Foreman Rubicon 15-19	**0712-0288**
TRX520FA Foreman Rubicon 20-21	**0712-0288**
TRX650/680 Rincon 03-15, 17-18	**K15-0007**[1]
TRX700XX 08-09	**01-0021**
Pioneer 1000 16-21	**0712-0288**
KAWASAKI	
KVF300 Prairie 300 94-02 (tous)	**01-0035X**
KVF360 Prairie 03-15 (tous)	**0712-0094**
KAF400 Mule 600/610/SX 09-18	**0712-0284**
KLF400 Bayou 400 4x4 93-00	**01-0035X**
KVF400 Prairie 400 4x4 97-02 (tous)	**01-0035X**
KFX400 03-06	**0712-0049**
KFX450R 08-14	**01-0021**
KAF620 M9F 4010 4x4 09-21	**0712-0284**
KAF620 P9F Mule 4000 09-21	**0712-0284**
KAF620 R9F 4010 Trans 4x4 09-21	**0712-0284**
KAF620 S9F Mule 4010 Trans 4x4 Hardwoods Green HD 09-14	**0712-0284**
KVF650 Prairie 02-03 (tous)	**0712-0094**
KVF650 Brute Force 05-13 (tous)	**0712-0094**
KFX700 V Force 04-09	**0712-0094**
KVF700 Prairie 04-06 (tous)	**0712-0094**
KVF750 Brute Force 05-21 (tous)	**0712-0094**
KTM	
450/525XC 08-09 (1er filtre)	**0712-0051**
(2e filtre)	**0712-0052**
POLARIS	
Phoenix 200 05-15	**0712-0175**
Sawtooth 200 07	**0712-0175**
Hawkeye/Sportsman 300 06-11	**01-0035X**
Trail Boss 330 03-13	**01-0035X**
Xpedition 325/425 00-02	**01-0035X**
Sportsman 335/400 4x4 99-14	**01-0035X**
Scrambler 2x4 400 00-04	**01-0035X**
Scrambler 4x4 400 95-04	**01-0035X**
Scrambler 400L 97-99	**01-0035X**
Magnum 425 95-98	**01-0035X**
Big Boss 6x6 500 98-99	**01-0035X**
Magnum 500 00-06	**01-0035X**
Outlaw 500 06-07	**01-0021**
Predator 500 03-07	**01-0021**
Ranger 500 4x4 03-09	**01-0035X**
Scrambler 500 96-12	**01-0035X**
Sportsman 500 96-13	**01-0035X**
Sportsman Twin 600 04-06 (conçu après 02/10/03)	**0712-0173**
Ranger 700 05-10	**0712-0173**
Sportsman Twin/EFI 700 04-09	**0712-0173**
Ranger 800 RZR 08-16	**0712-0173**

CONVIENT POUR LES MODÈLES	RÉF.
POLARIS (SUITE)	
Sportsman 800 05-14 (tous)	**0712-0173**
Sportsman 850 09-15	**01-0035X**
Razor 900 11-19	**01-0035X**
SUZUKI	
LT160E QuadRunner 160 89	**01-0025**
LT-F160 QuadRunner F160 91-04	**01-0031**
LT230E QuadRunner 230 87-93	**01-0025**
LT230E 86-93	**01-0031**
LT230 85-87	**01-0031**
LT230 85-88	**01-0031**
LT230GE QuadRunner 230 85-86	**01-0025**
LT230S QuadSport 230 85-88/90-91	**01-0025**
LT-F230 QuadRunner F230 86-87	**01-0025**
LT-F250 Ozark 03-09	**01-0031**
LT250EF QuadRunner 85-86	**01-0031**
LT250S QuadSport 250 89-90	**01-0031**
LT-4WD QuadRunner 4WD 87-02	**01-0031**
LT-F250 QuadRunner 250 88-02	**01-0031**
LT-F250F QuadRunner 99-09	**01-0031**
LT-Z250 Quadsport 04-09	**01-0031**
LT300E QuadRunner 300 87-89	**01-0031**
LT300 87-89	**01-0031**
LT-F300F King Quad 00-02	**01-0031**
LTA400F King Quad 09-19	**01-0029**
LTA400 Eiger 02-08	**01-0029**
LTF400 Eiger 02-08	**01-0029**
LT-F4WDX King Quad 91-99	**01-0031**
LT-Z400 03-13	**0712-0049**
LTA450X King Quad 07-17	**01-0029**
LT-R450 Quad Racer 06-09	**0712-0049**
LTA500 King Quad AXI PS 09-19	**01-0029**
LTA500 Quadmaster 00-01	**01-0029**
LTA500 Vinson 02-07	**01-0029**
LTF500 Quadrunner 98-02	**01-0029**
LTF500 Vinson 03-07	**01-0029**
LTA700X King Quad 05-09	**01-0029**
LTV700 Twin Peaks 4x4 04-05	**0712-0094**
LTA750XC King Quad 08-19	**01-0029**
YAMAHA	
YFM250R Raptor 08-13	**0712-0532**
YFM350 Bruin 04-06	**01-0035X**
YFM350 Grizzly 07-13	**0712-0094**
YFM350ER Moto 4 87-95	**01-0032**
YFM350FH Wolverine 99	**01-0032**
YFM350 Big Bear 87-02 (tous)	**01-0032**
YFM350X Warrior 87-04	**01-0032**
YFM350FX Wolverine 95	**01-0032**
YFM350FX Wolverine 96-05	**01-0032**
YFP350 Terrapro 88	**01-0032**
YFM400FW Kodiak 93-99	**01-0032**
YFM400 Kodiak 00-06 (tous)	**01-0035X**
YFM400FWN Big Bear 4WD 93-04	**01-0032**
YFM400FWNH Big Bear-Buckmaster 4WD 00-04	**01-0032**
YFM400N Big Bear 2WD 00-12	**01-0032**
YFZ450 04-06	**0712-0054**
YFZ450/R/X 07-20	**0712-0532**
YFM450 Grizzly Auto 4x4 07-14	**0712-0094**
YFM450FX Wolverine 08-09	**0712-0094**
YFM450X Wolverine 07-08	**0712-0094**

[1] Joints toriques fournis incompatibles avec les quads Honda.

AVERTISSEMENT : | VOIR PAGE 4 POUR DES INFORMATIONS IMPORTANTES CONCERNANT LES GARANTIES, LA CONFORMITÉ AUX NORMES DE CONTRÔLE DES ÉMISSIONS ET LA RÉGLEMENTATION RELATIVE AU BRUIT.

Les produits avec une référence GRIS GRAS sont nouveaux pour 2024.

PARTS EUROPE

FILTRES À HUILE (SUITE)

CONVIENT POUR LES MODÈLES	RÉF.
YAMAHA (SUITE)	
YXR450 Rhino 07-09	**0712-0094**
YXR450F Rhino 4x4 07-08	**0712-0094**
YFM550F Grizzly FI Auto 4x4/EPS/SE 09-13	**0712-0094**
YFM600 Grizzly 98-01	**K15-0028**
YFM600 FWAK Grizzly 98-01	**K15-0028**
YFM660R Raptor 01-05	**01-0067**
YFM660 Grizzly 02-06	**01-0035X**
YFM660F-P/R/S/T/V Grizzly 4x4 Automatic 02-06	**01-0035X**
YFM660 Grizzly 07-08	**0712-0094**
YFM660F-W/X Grizzly 4x4 07-08	**0712-0094**
YFM660F-W/X Grizzly Hunter 07-08	**0712-0094**
YFM660FHR Grizzly 660 4x4 Wetlands Hunter Edition 03	**01-0035X**

CONVIENT POUR LES MODÈLES	RÉF.
YAMAHA (SUITE)	
YFM660FHS Grizzly 660 4x4 Hardwoods Hunter Camo 04	**01-0035X**
YFM660FR-C Grizzly 660 Limited 03	**01-0035X**
YFM660R-N/P/R/S/T Raptor 01-05	**01-0067**
YFM660RLE-R/S Raptor Black Limited Edition 03-04	**01-0067**
YXR660 Rhino 04-06	**01-0035X**
YXR660 Rhino Exploring Edition 06	**01-0035X**
YXR660 Rhino Hardwood Camo 04-05	**01-0035X**
YXR660 Rhino Special Edition 06	**01-0035X**
YFM700 Grizzly 07-15	**0712-0094**
YFM700F Grizzly FI Auto 4x4 EPS/SE 09-15	**0712-0094**
YFM700 Grizzly Hunter 07-08	**0712-0094**
YFM700 Grizzly Ducks Unlimited Edition 07-09	**0712-0094**

CONVIENT POUR LES MODÈLES	RÉF.
YAMAHA (SUITE)	
YFM700 Grizzly Special Edition (direction assistée) 07-08	**0712-0094**
YFM700R Raptor 06-20	**K15-0028**
YFM700 Raptor Gytrt Edition 07	**K15-0028**
YFM700 Raptor SE 09-10	**K15-0028**
YFM700 Raptor Special Edition 07-08, 10	**K15-0028**
YFM700 Raptor Special Edition 2 07	**K15-0028**
YFM700 Rhino FI Auto 4x4/Ducks Unlimited Edition/SE/Sport Edition 08-09	**0712-0094**
YXR700 Rhino 08-13	**0712-0094**
YXC/YXM700 Viking 14-21	**0712-0094**
YXZ1000 16-21	**0712-0094**

MOOSE RACING

FILTRES À HUILE

- Une pièce de rechange de haute qualité pour votre filtre standard
- Peut filtrer toutes les particules d'une taille supérieure à 10 microns
- Fabriqués à partir de filtres en papier de haute qualité
- Dotés d'un joint d'étanchéité pour garantir une adaptation parfaite
- Filtre se distinguant par une protection maximale et par sa longévité
- Peut être utilisé en combinaison avec des huiles conventionnelles et synthétiques



0712-0221



0712-0225



0712-0273

CONVIENT POUR LES MODÈLES	RÉF.
ADLY	
300 Crossover / Crossroad / Sport / II / RS (tous)	**0712-0221**
300 S Interceptor/ II / Sentinel (tous)	**0712-0221**
300 XS Hurricane / Assault (tous)	**0712-0221**
300 Utility (tous)	**0712-0221**
500 S Hurricance (tous)	**0712-0221**
500 Flat L0F (tous)	**0712-0221**
CAN-AM	
330 Outlander 330 H.O. 2x4, 4x4 04-06	**0712-0357**
400 Outlander (tous) 04-15	**0712-0357**
450 Outlander L (tous) 15-17	**0712-0357**
500 Outlander (tous) 07-15	**0712-0357**
500 Renegade 08-15	**0712-0357**
570 Outlander L (tous) 16-17	**0712-0357**
570 Renegade 16-17	**0712-0357**
DS650 (tous) 01-06	**0712-0357**
650 Outlander (tous) 06-17	**0712-0357**
800 Outlander (tous) 07-15	**0712-0357**
800 Renegade 08-15	**0712-0357**
800 Commander R (tous) 11-17	**0712-0357**
850 Outlander (tous) 16-17	**0712-0357**
850 Renegade 16-17	**0712-0357**
1000 Outlander (tous) 12-17	**0712-0357**
1000 Renegade 12-17	**0712-0357**
1000 Commander (tous) 11-17	**0712-0357**
1000 Maverick (tous) 14-17	**0712-0357**
DINLI	
450 DL901 05-06	**0712-0221**
450 DL901 DMX 07-08	**0712-0221**
450 DL902 (tous)	**0712-0221**
460 DL 904 DMX 08-	**0712-0221**
HISUN	
450 HS-2 (tous)	**0712-0221**
800 HS UTV (tous)	**0712-0357**
HONDA	
ATC250 E5 Big Red 85-87	**0712-0221**
ATC350 X 85-86	**0712-0221**
TRX250 85-87	**0712-0221**
TRX250 X Fourtrax 86-92	**0712-0221**
TRX300 (2WD) 88-01	**0712-0221**

CONVIENT POUR LES MODÈLES	RÉF.
HONDA (SUITE)	
TRX300EX/X 93-09	**0712-0221**
TRX300 FW Fourtrax (4WD) 87-01	**0712-0221**
TRX350 (tous) 86-02	**0712-0221**
TRX400 Foreman (tous) 95-08	**0712-0221**
TRX400 Rancher (tous) 04-07	**0712-0274**
TRX400 X (tous) 09-14	**0712-0221**
TRX420 Rancher (tous) 07-17	**0712-0221**
TRX450 Foreman (tous) 98-04	**0712-0221**
TRX450R (tous) 04-14	**0712-0220**
TRX500 Rubicon (tous) 00-14	**0712-0274**
TRX500 Foreman (tous) 05-17	**0712-0221**
Pioneer 500 15-16	**0712-0221**
TRX650 Rincon (tous) 03-05	**0712-0274**
TRX680 Rincon (tous) 06-17	**0712-0274**
TRX700 XX-8,9 08-11	**0712-0221**
MUV700 Big Red 12-13	**0712-0274**
Pioneer 700 14-17	**0712-0274**
KAWASAKI	
KFX450R B8F,B9F,BAF,BBF, BCS,BDF,BEF (K5F450) 08-14	**0712-0221**
KFX450R B8FA-B9FB (K5F450) Monster Energy 08-09	**0712-0221**
KEEWAY	
250 Land Cruiser 06-08	**0712-0282**
KTM	
450 XC (1er filtre) 08-11	**0712-0224**
450 XC (2e filtre) 08-11	**0712-0225**
525 XC (1er filtre) 08-11	**0712-0224**
525 XC (2e filtre) 08-11	**0712-0225**
POLARIS	
325 Ace 15-16	**0712-0220**
325 Sportsman ACE/ETX 14-15	**0712-0220**
325 RangerETX 15-16	**0712-0220**
450 Outlaw MXR / 5 (1er filtre) 08-09	**0712-0224**
450 Outlaw MXR / 5 (2e filtre) 08-09	**0712-0225**
500 Outlaw 06-07	**0712-0221**
500 Predator 03-07 (tous)	**0712-0221**
525 Outlaw / IRS (1er filtre) 07-11	**0712-0224**
525 Outlaw / IRS (2e filtre) 07-11	**0712-0225**
570 Ace EFI 16	**0712-0273**[1]

CONVIENT POUR LES MODÈLES	RÉF.
POLARIS (SUITE)	
570 Ranger RZR / EFI / Full Size / Crew 12-16	**0712-0273**[1]
600 Sportsman Twin (conçu après 02/10/03) 04-06	**0712-0273**[1]
700 Sportsman Twin 04-06	**0712-0273**[1]
700 Sportsman Twin EFI 05-07	**0712-0273**[1]
700 Sportsman X2 EFI 08	**0712-0273**[1]
700 Ranger (tous) 07-09	**0712-0273**[1]
800 Sportsman Twin 05	**0712-0273**[1]
800 Sportsman EFI 06-14	**0712-0273**[1]
800 Sportsman Forest EFI 14	**0712-0273**[1]
800 Sportsman 6x6 EFI 14	**0712-0273**[1]
800 Sportsman 6x6 Forest EFI 14	**0712-0273**[1]
800 Sportsman X2 EFI 07-09	**0712-0273**[1]
800 Sportsman H.O. EFI 08-09	**0712-0273**[1]
800 Sportsman Big Boss 6x6 11-13	**0712-0273**[1]
800 Sportsman Touring EFI 08-09	**0712-0273**[1]
800 Ranger (tous) 10-13	**0712-0273**[1]
800 Ranger RZR 08-16	**0712-0273**[1]
900 Ace EFI EPS 16	**0712-0273**[1]
900 Ranger XP 13	**0712-0273**[1]
900 Ranger RZR XP EFI 13-15	**0712-0273**[1]
1000 RZR XP EPS 14	**0712-0273**[1]
OUADZILLA	
450 R/RS/Sport (tous)	**0712-0221**
TGB	
Blade 1000 16-22	**0712-0667**
YAMAHA	
YFM250 Raptor (tous) 08-13	**0712-0229**
YFZ450 S,T, V 04-06	**0712-0229**
YFZ450 W,X,Y,ZPA,B,D 07-13	**0712-0229**
YFZ450/R (tous) 07-17	**0712-0229**
YFZ450 X-Z, A 10-11	**0712-0229**
YFZ450 XSE-A SE 11	**0712-0229**
YFZ450 XBB-Z Bill Ballance Edition 10	**0712-0229**
YFZ450 SE2-W Special Edition2 07	**0712-0229**
YFZ450 BB-W Bill Ballance Edition 07	**0712-0229**
YFM600 Grizzly 98-01	**0712-0282**
YFM700 Raptor (tous) 06-17	**0712-0282**

[1] Filtre à vis.

AVERTISSEMENT : | VOIR PAGE 4 POUR DES INFORMATIONS IMPORTANTES CONCERNANT LES GARANTIES, LA CONFORMITÉ AUX NORMES DE CONTRÔLE DES ÉMISSIONS ET LA RÉGLEMENTATION RELATIVE AU BRUIT.

Les produits avec une référence GRIS GRAS sont nouveaux pour 2024.

HIFLOFILTRO PREMIUM FILTERS



HF303



HF132



0712-0080



HF123



HF155



HF145





0712-0437

FILTRES À HUILE

FILTRES STANDARD

- L'usine Hiflofiltro originale a été fondée en 1955 et fabrique des filtres pour l'industrie automobile de pièces d'origine depuis 1963
- Avec une expérience accumulée de plus de cinq décennies, une recherche et un développement constant et une installation de production entièrement modernisée, Hiflofiltro offre un des meilleurs filtres au monde
- Fabriqués avec les meilleurs matériaux disponibles
- Une des plus grandes gammes de couverture aftermarket

FILTRES RACING

- La gaine en acier renforcé se caractérise par un écrou hexagonal soudé pour faciliter le démontage et l'installation
- Élément à triple fibre de haute performance pour une filtration optimale et un débit d'huile homogène
- Clapet de décharge en caoutchouc prémium pour obtenir 100% d'étanchéité
- Compatible avec tout types d'huiles

MODÈLES	RÉF.
ACCESS	
450 Apache/SP/Warrior	**HF303**
700 AX	**HF303**
ADLY	
200 S ATV	**0712-0086**
220 S Sentinal 07-	**0712-0086**
300 S Interceptor/RS/XS/Utility	**HF112**
500 S	**HF112**
ARCTIC CAT	
250 99-05	**HF132**
300 98-05 (tous)	**HF132**
350 CR 11-12	**0712-0116**
366 4x4 Auto/FIS 08-09	**0712-0116**
366 SE 10-11	**0712-0116**
375 (tous)	**HF138**[1, 3]
400 2x4/4x4 98-08 (tous)	**HF138**[1, 3]
400 CR/International 03-15	**0712-0116**
400 DVX 04-08 (tous)	**HF139**
400 TRV H1 09-10	**0712-0116**

MODÈLES	RÉF.
ARCTIC CAT (SUITE)	
400 TRV Core 13	**0712-0116**
425 CR EFI/SE 11-12	**0712-0116**
450 10-16 (tous)	**0712-0116**
454 96-98	**HF138**[1, 3]
500 98-08	**HF138**[1, 3]
500 08-18 (tous)	**0712-0116**
500 Prowler HDX 15-18	**0712-0116**
550 09-17 (tous)	**0712-0116**
550 Prowler XT 4x4 10-13	**0712-0116**
600 4x4/LE 04	**HF204**[4, 6]
650 V2 04-06	**HF204**[4, 6]
650 H1 07-11 (tous)	**0712-0116**
650 Prowler/XT 06-09 (tous)	**0712-0116**
700 07-18 (tous)	**0712-0116**
700 Prowler (tous) 09-17	**0712-0116**
700 Wildcat 15-20	**0712-0116**
1000 08-17 (tous)	**0712-0116**
1000 Prowler 09-17	**0712-0116**

MODÈLES	RÉF.
ARCTIC CAT (SUITE)	
1000 Wildcat 13-18	**0712-0116**
BOMBARDIER/CAN-AM	
Rally 200 03-07	**0712-0363**
Outlander 400 (tous) 04-15	**HF152**
DS450X/EFI 08-15	**0712-0302**
Outlander 450 (tous) 15-19	**HF152**
Outlander 500 (tous) 07-15	**HF152**
Quest 500 4x4 XT 03-04	**0712-0080**
Renegade 500 (tous) 08-15	**HF152**
Traxter/Defender HD5 (tous) 17-21	**HF152**
Traxter 500 99-05 (tous sauf Auto CVT 05)	**0712-0061**
Traxter 500 Auto CVT 05	**0712-0080**
Outlander 570 (tous) 16-22	**HF152**
Renegade 570 (tous) 16-22	**HF152**
DS650 00	**HF151**
DS650 01-06 (tous)	**HF152**
DS650 Baja 03-04 (tous)	**HF152**

[1] Disponible également en chrome (réf. HF138C).
[3] Disponible en version course (réf. 0712-0433).
[4] Disponible en version course (réf. 0712-0437).
[6] Disponible également en chrome (réf. 0712-0115).

AVERTISSEMENT : VOIR PAGE 4 POUR DES INFORMATIONS IMPORTANTES CONCERNANT LES GARANTIES, LA CONFORMITÉ AUX NORMES DE CONTRÔLE DES ÉMISSIONS ET LA RÉGLEMENTATION RELATIVE AU BRUIT.

Les produits avec une référence GRIS GRAS sont nouveaux pour 2024.

HIFLOFILTRO PREMIUM FILTERS

FILTRES À HUILE (SUITE)

MODÈLES	RÉF.
BOMBARDIER/CAN-AM (SUITE)	
DS650X 05-06	**HF152**
Outlander 650 06-22	**HF152**
Quest 650 02-04 (tous)	**0712-0080**
Renegade 650 (tous) 19	**HF152**
Traxter 650 CVT/Max 05 (tous)	**0712-0080**
Commander 800 (tous) 11-19	**HF152**
Maverick 800 Trail (tous) 18-19	**HF152**
Outlander 800 (tous) 06-15	**HF152**
Renegade 800 (tous) 08-15	**HF152**
Traxter/Defender HD8 (tous) 16-19	**HF152**
Outlander 850 (tous) 16-19	**HF152**
Renegade 850 (tous) 16-19	**HF152**
Commander 1000 (tous) 11-22	**HF152**
Maverick 1000 (tous) 14-22	**HF152**
Maverick 1000 Trail (tous) 18-22	**HF152**
Outlander 1000 (tous) 12-22	**HF152**
Renegade 1000 (tous) 12-22	**HF152**
Traxter/Defender HD10 (tous) 16-22	**HF152**
CFMOTO	
CForce 400 16-22	**HF152**
CForce 400 (Gen 2) 22-23	**HF152**
CF118 (500 cc)	**0712-0364**
CF500 (sauf les modèles HO)	**0712-0364**
CForce 500 HO 15-18	**HF152**
CForce 500 S 15-22	**HF152**
CForce 500 S (Gen 2) 22-23	**HF152**
CForce 500 SWB 15-16	**HF152**
UForce 500 16-20	**HF152**
ZForce 500 16-22	**HF152**
CForce 600/Touring 19-23	**HF152**
UForce 600 21-23	**HF152**
X-Lander 700	**0712-0364**
CForce 800 13-17	**HF152**
CForce 800 23	**HF152**
CForce 800 Overland 21-23	**HF152**
CForce 800 X8 13-16	**HF152**
CForce 800 XC 19-23	**HF152**
UForce 800 14-22	**HF152**
UForce 800 EPS 17	**HF152**
UForce 800 Trail (Gen 2) 23	**HF152**
ZForce 800 EX 14-22	**HF152**
ZForce 800 Trail 15-22	**HF152**
ZForce 950 HO EX/Sport 22-23	**HF152**
ZForce 950 Sport 20-23	**HF152**
ZForce 950 Trail 23	**HF152**
UForce 1000 18-23	**HF152**
UForce 1000 XL 22-23	**HF152**
ZForce 1000 18-19	**HF152**
DINLI	
450 DL901/902 05-08	**HF112**
460 DL 904 08-	**HF112**
GILERA	
250 Oregon 07-08	**0712-0084**
GOES	
450X	**0712-0364**
520/520 Max/UTX	**0712-0364**
625i X6 4x4/Max	**0712-0364**
725i S	**0712-0364**
HISUN	
450 HS ATV-2	**HF112**
800 HS	**HF152**
HONDA	
ATC125 M 86-87	**0712-0527**
TRX125 A 87-88	**0712-0527**
ATC250ES Big Red 85-87	**HF112**[7]
	HF113[8]
ATC250SX 85-87	**HF112**[7]
	HF113[8]

MODÈLES	RÉF.
HONDA (SUITE)	
TRX250 85-87	**HF112**[7]
	HF113[8]
TRX250X FourTrax 87-88/91-92	**HF112**[7]
	HF113[8]
TRX300 88-01 (tous)	**HF112**[7]
	HF113[8]
TRX300EX 93-08	**HF112**[7]
	HF113[8]
TRX300FW FourTrax 4x4 87-01	**HF112**[7]
	HF113[8]
TRX350 86-87	**HF112**[7]
	HF113[8]
ATC350X 85-86	**HF112**[7]
	HF113[8]
TRX350/D FourTrax/Foreman 87-89	**HF113**
TRX350 Rancher 00-06 (tous)	**HF113**
TRX350EX Sportrax 02	**HF113**
TRX400EX/X FourTrax/SporTrax 99-14	**HF112**[7]
	HF113[8]
TRX400FW FourTrax/Foreman 95-02	**HF113**
TRX400 Rancher 04-07	**HF111**
TRX400X 09-17	**0712-0362**
TRX420 Rancher FE/FM/ FPE/FPM/TM 07-23	**HF113**
TRX420 Rancher FM 07-23	**HF113**
TRX420 Rancher FE ES 07-23	**HF113**
TRX420 Rancher AT 09-23	**0712-0362**
TRX450/F/S/ES 98-04	**HF113**
TRX450R 04-14	**0712-0034**
TRX450ER 06-14	**0712-0034**
SXS 500 M Pioneer 15-22	**HF113**
TRX500 Foreman 05-09	**HF113**
TRX500 Rubicon 00-17	**HF111**
TRX500 Foreman FA/FGA/FPA 04-09	**HF111**
TRX500 Foreman FE/FM/FPE/FPM 05-19	**HF113**
TRX500 Foreman FPE/FPM ES 07-14	**HF113**
TRX500 Foreman Rubicon 4x4 GPScape FPA 09-14	**HF111**
TRX500FA Rubicon 15-19	**0712-0362**
TRX520 FA FourTrax Foreman DCT EPS 20-23	**0712-0362**
TRX520 FE/FM FourTrax 4x4 ES/EPS 20-23	**HF113**
TRX650 Rincon 03-05	**HF111**
TRX680 Rincon/TRX680 FA/FGA 06-17	**HF111**
SXS700 Pioneer 14-20	**HF111**
TRX700XX 08-11	**HF112**
SXS1000 M3/M5P Pioneer 16-20 (premier filtre)	**0712-0362**
(second filtre)	**0712-0507**
HYOSUNG	
TE450 08-11	**0712-0364**
JOHN DEERE	
500 Buck/Trail Buck 05	**0712-0061**
650 Trail Buck 05	**0712-0080**
KAWASAKI	
KLT200 80-84 (tous)	**HF123**
KLF220 Bayou 88-02	**HF123**
KLT250 82-85 (tous)	**HF123**
KSF250 Mojave 87-04	**HF123**
KLF250 Bayou 03-11	**HF123**
KAF300 Mule 500/520/550 90-04	**0712-0043**
KEF300 Lakota 95-03	**HF123**
KLF300 Bayou 86-04 (tous)	**HF123**
KVF300 Prairie 99-02 (tous)	**HF303**[2, 5]
KVF360 Prairie 03-15 (tous)	**HF204**[4, 6]
KAF400 Mule 600/610 05-16/18-21	**0712-0043**
KFX400 03-06	**HF139**
KLF400 Bayou 93-98	**HF303**[2, 5]

MODÈLES	RÉF.
KAWASAKI (SUITE)	
KVF400 Prairie 97-02 (tous)	**HF303**[2, 5]
KAF450/540 Mule 1000/2010/ 2020/2030 91-95 (tous)	**HF303**[2, 5]
KFX450R 08-14	**HF112**
KAF620 Mule 2500/2510/2520/3000/3 010/3020/4010 09	**0712-0043**
KVF650 Brute Force 4x4 05-15 (tous)	**HF204**[4, 6]
KVF650 Prairie 4x4 02-03 (tous)	**HF204**[4, 6]
KAF700 Mule PRO-MX 19-21	**HF204**[4, 6]
KVF700 Prairie 4x4 04-06 (tous)	**HF204**[4, 6]
KFX700 V Force 04-09 (tous)	**HF204**[4, 6]
KVF750 Brute Force 4x4i 05-21 (tous)	**HF204**[4, 6]
KVF750 Brute Force 4x4i EPS 12-21 (tous)	**HF204**[4, 6]
KAF820 Mule Pro FXT/FX 15-20	**HF204**[4, 6]
KAF950 Diesel 00-15	**0712-0296**[4, 6]
KTM	
450 XC 08-11 (premier filtre)	**HF155**
(second filtre)	**HF157**
450-505 SX 09-12	**0712-0504**
525 XC 08-11 (premier filtre)	**HF155**
(second filtre)	**HF157**
KYMCO	
375 MXU/Maxxer 08-12	**HF138**
400 MXU 08-12	**HF138**
450 MXUi/Maxxer i 11-15	**HF138**
500 MXU/XL 06-15	**HF147**
500 UXV 4x4 08-15	**HF147**
550 MXU i.e. 11-12	**HF147**
700 MXU i.e. 13	**HF147**
PGO	
125/150 X-Rider	**0712-0117**
POLARIS	
Phoenix 200 05-19	**0712-0117**
Sawtooth 200 06-07	**0712-0117**
Sportsman 300 08-10	**HF303**[2, 5]
Ace 325 15-16	**0712-0034**
Magnum 325 2x4/4x4 00-02	**HF303**[2, 5]
Ranger ETX 15-16	**0712-0034**
Sportsman ACE/ETX 14-15	**0712-0034**
Trail Boss 325 00-02	**HF303**[2, 5]
Xpedition 325/425 00-02	**HF303**[2, 5]
ATP 330/500/550 H.O. 04-05	**HF303**[2, 5]
Magnum 330 2x4/4x4 03-06	**HF303**[2, 5]
Trail Blazer 330 08-11	**HF303**[2, 5]
Trail Blazer 330 12-13	**0712-0301**
Trail Boss 330 03-11	**HF303**[2, 5]
Trail Boss 330 12-13	**0712-0301**
Sportsman 335 99-01	**HF303**[2, 5]
Worker 335 99	**HF303**[2, 5]
Sportsman 400 2x4/4x4 01-05	**HF303**[2, 5]
Sportsman 400 HO 08-11	**HF303**[2, 5]
Sportsman 400 HO 12-14	**0712-0301**
Ranger 400 10-13	**HF303**[2, 5]
Xplorer 400L 96-01	**HF303**[2, 5]
Magnum 425 2x4/4x4 95-98	**HF303**[2, 5]
Magnum 425 6x6 96-97	**HF303**[2, 5]
Ranger 425 01-03	**HF303**[2, 5]
Sportsman 450 06-07	**HF303**[2, 5]
Sportsman 450 18-21	**0712-0301**
Outlaw MXR/S 450 08-09 (premier filtre)	**HF155**
(second filtre)	**HF157**
500 ACE 18-19	**0712-0114**
500 Big Boss 6x6 98-99	**HF303**[2, 5]
Magnum 500 4x4 00-02	**HF303**[2, 5]

[2] Disponible également en chrome (RÉF. HF303C).
[4] Disponible en version course (RÉF. 0712-0437).
[5] Disponible en version course (RÉF. 0712-0438).
[6] Disponible également en chrome (RÉF. 0712-0115).
[7] Pour pièces d'origine Honda RÉF. 15410-KF0-010, 15410-KF0-020, 15410-KL3-670, 15410-KYJ-901, 15412-KF0-000, 15412-KF0-305 et 15412-KF0-315.
[8] Pour pièces d'origine Honda RÉF. 15412-HM5-010 et 15412-HM5-A10

Suite de la section FILTRES À HUILE page suivante

AVERTISSEMENT : VOIR PAGE 4 POUR DES INFORMATIONS IMPORTANTES CONCERNANT LES GARANTIES, LA CONFORMITÉ AUX NORMES DE CONTRÔLE DES ÉMISSIONS ET LA RÉGLEMENTATION RELATIVE AU BRUIT.

Les produits avec une référence **GRIS GRAS** sont nouveaux pour 2024.

HIFLOFILTRO PREMIUM FILTERS

FILTRES À HUILE (SUITE)

MODÈLES	RÉF.
POLARIS (SUITE)	
Outlaw 500 06-07	**HF112**
Predator 500 03-07 (tous)	**HF112**
Ranger 500 2x4, 4x4, 6x6, Crew EFI 06-13	**HF303**[2, 5]
Ranger 500 18-19	**0712-0114**
Scrambler 500 4x4 96-11	**HF303**[2, 5]
Scrambler 500 4x4 12	**0712-0301**
Sportsman 500 00-11 (tous)	**HF303**[2, 5]
Sportsman 500/EFI Touring HO 12-14	**0712-0301**
Worker 500 99-01	**HF303**[2, 5]
Xplorer 500 4x4 97	**HF303**[2, 5]
Outlaw/IRS 525 07-11 (premier filtre)	**HF155**
(second filtre)	**HF157**
Sportsman EFI/EPS 550 11-14	**0712-0301**
Sportsman 550 Forest 12-14	**0712-0301**
Sportsman 550 XP/X2 09-14	**0712-0301**
Ace EFI 570 16-19	**0712-0114**
Ranger 570 RZR 12-21	**0712-0114**
Sportsman 570 14-21	**0712-0301**
TR 570 15	**0712-0301**
Sportsman 600 4x4 03	**HF196**
Sportsman 600 Twin 04 (conçu avant le 2 octobre 2003)	**HF196**
Sportsman 600 Twin 04-06 (conçu après le 2 octobre 2003)	**0712-0114**
Ranger 700 07-09 (tous)	**0712-0114**
Sportsman 700 02-04 (tous)	**HF196**
Sportsman 700 04-08 (tous)	**0712-0114**
Ranger 800 10-13	**0712-0114**
RZR 800 08-16	**0712-0114**
Sportsman 800 05-14 (tous)	**0712-0114**
Scrambler 850 16-21	**0712-0301**
Sportsman 850 09-21	**0712-0301**
Ace EFI EPS 900 16-21	**0712-0114**
Ranger RZR/XP 900 11-21	**0712-0114**
RZR XP/XP 4 925 Turbo/ Pro/S/Velocity /LT 19-21	**0712-0301**
Ranger RZR/XP 1000 14-21	**0712-0114**
Scrambler 1000 14-21	**0712-0301**
Sportsmen 1000 16-21	**0712-0301**
RZR XP Turbo 18	**0712-0114**
QUADZILLA	
450R/RS/Sport	**HF112**
500 (tous)	**0712-0364**
600 RS 6 EFI	**0712-0364**
SUZUKI	
LT-Z90 QuadSport 07-09	**HF131**
ALT125 D/E/F/G 83-86	**HF131**
LT125 83-87	**HF131**
LT160 QuadRunner/QuadSport 03-04	**HF132**
LT-F160 QuadRunner 91-02	**HF132**
ALT185/E/F 84-85	**HF131**

MODÈLES	RÉF.
SUZUKI (SUITE)	
LT185 84-87	**HF131**
LT230 QuadRunner/QuadSport 86-93	**HF132**
LT-F230 86-87	**HF132**
LT250E 85-86	**HF132**
LT-F250 QuadRunner 2x4/4x4 88-02	**HF132**
LT-F250 Ozark 03-16	**HF132**
LT-Z250 QuadSport 04-09	**HF132**
LT300E 87-89	**HF132**
LT300F King Quad 00-02	**HF132**
KLT400A/F King Quad 09-20	**HF138**[1, 3]
LTA400F King Quad 09-16	**HF138**[1, 3]
LTA400 Eiger 02-07 (tous)	**HF138**[1, 3]
LTF400 Eiger 02-07 (tous)	**HF138**[1, 3]
LT-Z400 QuadSport 03-16	**HF139**
LTA450X King Quad 07-10	**HF138**[1, 3]
LT-R450 QuadRacer 06-09	**HF139**
LTA500 King Quad 09-21	**HF138**[1, 3]
LTA500 QuadRunner 98-02	**HF138**[1, 3]
LTA500 Vinson 03-07	**HF138**[1, 3]
LTF500 QuadRunner 98-02	**HF138**[1, 3]
LTF500 Vinson 02-06	**HF138**[1, 3]
LTA700X King Quad 05-08	**HF138**[1, 3]
LTV700F Twin Peaks 4x4 04-06 (tous)	**HF204**[4, 6]
LTA750XC King Quad 08-21	**HF138**[1, 3]
TGB	
400 Avenger 07-10	**HF148**
400 Target 06-10	**HF148**
425 Blade 08-10	**HF148**
425 Outback 07-08	**HF148**
425 Target (tous)	**HF148**
450 Blade 10-	**HF148**
500 Blade 10-14	**HF148**
500 Target 10-14	**HF148**
525 Blade 09-14	**HF148**
525 Target 08-10	**HF148**
550 Blade/Blade LT IRS 09-14	**HF148**
550 Target IRS 10-14	**HF148**
YAMAHA	
YFM200 85-89 (tous)	**HF143**
YTM200 83-85 (tous)	**HF143**
YFM225 86-90	**HF143**
YTM225 83-86	**HF143**
YFM230 Bear Tracker 03-04	**HF143**
YFB250 92-00 (tous)	**HF143**
YFM250 Moto-4 89-93	**HF143**
YFM250 Bear Tracker 91-04	**HF143**
YFM250 Big Bear 07-09	**HF143**
YFM250 Bruin 06	**HF143**
YFM250 Raptor 08-13	**0712-0297**
YFM350 Bruin 04-06 (tous)	**HF303**[2, 5]
YFM350 Grizzly 07-14 (tous)	**HF204**[4, 6]

MODÈLES	RÉF.
YAMAHA (SUITE)	
YFM350 Moto-4 87-96	**HF142**
YFM350 Raptor 05-13	**HF142**
YFM350FW Big Bear 87-99	**HF142**
YFM350FX Wolverine 96-05	**HF142**
YFM350X Warrior 89-04 (tous)	**HF142**
YFM350X Wolverine 2x4 06-09	**HF204**[4, 6]
YFP350 Terrapro 88	**HF142**
YFM400 Big Bear 93-06 (tous)	**HF142**
YFM400 Big Bear IRS FBH-W.X.Y.Z.A.B 07-12	**HF142**
YFM400 Grizzly Auto 4x4 07	**HF204**[4, 6]
YFM400FW Kodiak 94-99	**HF142**
YFM400 Kodiak 00-06 (tous)	**HF303**[2, 5]
YFM450 Grizzly Auto 4x4 07-14	**HF204**[4, 6]
YFM450 Grizzly EPS 11-14	**HF204**[4, 6]
YFM450 Kodiak Auto 4x4 03-06	**HF303**[2, 5]
YFM450FX Wolverine 06	**HF303**[2, 5]
YFM450FX Wolverine 07-10	**HF204**[4, 6]
YFM450 Kodiak 18-22	**HF204**[4, 6]
YFZ450 04-06	**HF141**
YFZ450/R/X 07-19 (tous)	**0712-0297**
YXR450 Rhino 06-09	**HF303**[2, 5]
YFM550F Grizzly Auto 09-14	**HF204**[4, 6]
YFM600 Grizzly 98-01	**HF145**
YFM660 Grizzly 02-06	**HF303**[2, 5]
YFM660 Grizzly 07-08	**HF204**[4, 6]
YFM660R Raptor 01-05	**HF147**
YXR660 Rhino 04-06	**HF303**[2, 5]
YFM700 Grizzly 07-16 (tous)	**HF204**[4, 6]
YFM700 Grizzly 16-18 (tous)	**HF147**[4, 6]
YFM700 Grizzly 19-22	**HF204**[4, 6]
YFM700 Kodiak 16-18 (tous)	**HF147**[4, 6]
YFM700 Kodiak 19-22	**HF204**[4, 6]
YFM700 Raptor 06-19 (tous)	**HF145**
YFM700 Viking 15-22	**HF204**[4, 6]
YXR700 Rhino 08-13	**HF204**[4, 6]
YXC700 Viking VI 15-22 (tous)	**HF204**[4]
YXE700 Wolverine R-Spec 16-18	**HF204**
YXF 850 Wolverine 18-22	**HF204**
YXZ1000R SS/SE 17-21	**HF204**

[1] Disponible également en chrome (réf. HF138C).
[2] Disponible également en chrome (réf. HF303C).
[3] Disponible en version course (réf. 0712-0433).
[4] Disponible en version course (réf. 0712-0437).
[5] Disponible en version course (réf. 0712-0438).
[6] Disponible également en chrome (réf. 0712-0115).

RÉF.	RÉF. HIFLOFILTRO
STANDARD	
0712-0034	HF116
0712-0043	HF128
0712-0061	HF557
0712-0080	HF556
0712-0084	HF183
0712-0086	HF185
0712-0114	HF198
0712-0115	HF204C
0712-0116	HF621
0712-0117	HF197
0712-0296	HF129
0712-0297	HF140
0712-0301	HF199
0712-0302	HF560
0712-0362	HF114
0712-0363	HF559

RÉF.	RÉF. HIFLOFILTRO
STANDARD (SUITE)	
0712-0364	HF682
0712-0504	HF650
0712-0507	HF117
0712-0527	HF118
HF111	HF111
HF112	HF112
HF113	HF113
HF123	HF123
HF131	HF131
HF132	HF132
HF138	HF138
HF138C	HF138C
HF139	HF139
HF141	HF141
HF142	HF142
HF143	HF143

RÉF.	RÉF. HIFLOFILTRO
STANDARD (SUITE)	
HF145	HF145
HF147	HF147
HF148	HF148
HF151	HF151
HF152	HF152
HF154	HF154
HF155	HF155
HF157	HF157
HF196	HF196
HF204	HF204
HF303	HF303
HF303C	HF303C
RACING	
0712-0433	HF138RC
0712-0437	HF204RC
0712-0438	HF303RC

AVERTISSEMENT : VOIR PAGE 4 POUR DES INFORMATIONS IMPORTANTES CONCERNANT LES GARANTIES, LA CONFORMITÉ AUX NORMES DE CONTRÔLE DES ÉMISSIONS ET LA RÉGLEMENTATION RELATIVE AU BRUIT.

Les produits avec une référence GRIS GRAS sont nouveaux pour 2024.

ATHENA



FILTRES À HUILE

- Développés en coopération avec les fabricants de pièces d'origine
- Fabriqués avec des matériaux de première qualité. Spécifications identiques à celles des pièces d'origine ou les surpassant

MODÈLES	RÉF.
ARCTIC CAT	
250/300 4x4 98-05	**0712-0193**
300 2x4 98-05	**0712-0193**
400 2x4 96-04	**0712-0206**
400 4x4 96-06	**0712-0206**
Bear Cat 454 2x4/4x4 96-02	**0712-0206**
500 4x4 96-06	**0712-0206**
500 4x4 Automatic 04-06	**0712-0206**
600 4x4 LE 04-	**0712-0203**
650 V-2 4x4 Automatic 04-06	**0712-0203**
650 V-2 4x4 LE 06-	**0712-0203**
BOMBARDIER/CAN-AM	
Outlander 330 H.O. 2x4/4x4 04-06	**0712-0198**
Outlander 400 H.O./XT 04-12	**0712-0198**
Outlander 400 Max EFI/XT/H.O. 07-13	**0712-0198**
Outlander 400 EFI 09-13	**0712-0198**
Outlander L 450 EFI/Max 15	**0712-0198**
Outlander Max XT/H.O. 07-08	**0712-0198**
Outlander 500 Max/XT/EFI/H.O. 07-13	**0712-0198**
Renegade 500 08-13	**0712-0198**
DS650/X 05-06	**0712-0198**
DS650 00	**0712-0195**
DS650 Baja 03-04	**0712-0198**
Outlander 650 Max/XT 06-12	**0712-0198**
Outlander 650 H.O. EFI/XT 2x4/4x4 06-	**0712-0198**
Outlander 800 H.O. EFI/XT 06-	**0712-0198**
Outlander 800R EFI/XT 09-13	**0712-0198**
Renegade 800R/X EFI 08-13	**0712-0198**
Renegade 1000 12-13	**0712-0198**
Commander 1000 4x4/X/4x4 XT 11-13	**0712-0198**
GASGAS	
Wild HP 450 04-07	**0712-0191**
HONDA	
ATC250ES 85-87	**0712-0191**
TRX250X 85-92	**0712-0191**
TRX300EX Sportrax 93-08	**0712-0191**
TRX300FW FourTrax/FourTrax 4x4 88-03	**0712-0191**
ATC350X 85-89	**0712-0191**
TRX350D FourTrax 4x4 86-89	**0712-0191**
TRX350D FourTrax Rancher 00-07	**0712-0191**
TRX350D FourTrax Foreman 4x4 86-89	**0712-0191**
TRX400EX Sportrax 95-12	**0712-0191**
TRX420 FourTrax Rancher 4x4 07-13	**0712-0191**
TRX450ER 06-10/12-14	**0712-0184**
TRX450 FourTrax Foreman 02-04	**0712-0191**
TRX500FE FourTrax 4x4 05-12	**0712-0191**
TRX700XX 08-	**0712-0191**
JOHN DEERE	
500 EX/EXT Buck 05-	**0712-0191**
500 Trail Buck 05-	**0712-0191**
KAWASAKI	
KLX140 09-	**0712-0191**
KLX250 09-	**0712-0191**
KVF300 Prairie 99-02	**0712-0204**
KVF360 Prairie 4x4 03-13	**0712-0203**

MODÈLES	RÉF.
KAWASAKI (SUITE)	
KVF400/A1/A2/B1 Prairie 4x4 97-02	**0712-0204**
KLF400 Bayou 4x4 93-98	**0712-0204**
KLX400 SR/R 02-03	**0712-0185**
KFX450R 08-14	**0712-0191**
KVF650 Brute Force 4x4 05-14	**0712-0203**
KVF650 Brute Force 4x4i 05-14	**0712-0203**
KVF650 Prairie 4x4 02-03	**0712-0203**
KVF700/Prairie 4x4 04-06	**0712-0203**
KVF700 V Force 04-07	**0712-0203**
KFX700 Prairie 4x4 04-05	**0712-0203**
KSV700 Brute Force 4x4i 04-07	**0712-0203**
KVF750 Brute Force 4x4i 05-17	**0712-0203**
KTM	
XC450 08-11	**0712-0192**
XC525 08-11	**0712-0192**
KYMCO	
MXU400 08-10	**0712-0206**
MXU500 06-10	**0712-0209**
UXV500 08-10	**0712-0209**
POLARIS	
Phoenix 200 05-14	**0712-0201**
Sawtooth 200 05-06	**0712-0201**
Magnum 325 00-02	**0712-0204**
Xpedition 325 00-02	**0712-0204**
Trail Boss 325 00-02	**0712-0204**
Trail Boss 330 13	**0712-0425**
Magnum 330 2x4/4x4 03-10	**0712-0204**
ATP 330 04-05	**0712-0204**
Trail Blazer 330 08-12	**0712-0204**
Sportsman 335 4x4 99-01	**0712-0204**
Worker 335 99-	**0712-0204**
Ranger Midsize 400 13	**0712-0425**
Sportsman 400 01-12	**0712-0204**
Scrambler 400 4x4 95-00	**0712-0204**
Ranger 400 4x4 11-12	**0712-0204**
Xplorer 400 4x4 96-01	**0712-0204**
Xpedition 425 4x4 00-02	**0712-0204**
Magnum 425 2x4/4x4 95-98	**0712-0204**
Magnum 425 6x6 96-97	**0712-0204**
Sportsman 450 06-	**0712-0204**
Outlaw 450 MXR 07-11	**0712-0192**
Diesel 455 99-00	**0712-0204**
Ranger Midsize 500 13	**0712-0425**
Predator 500 Troy Lee Design 03-07	**0712-0191**
Sportsman 500 4x4/6x6 94-01	**0712-0204**
Sportsman 500 H.O. Mossy Oak 00-12	**0712-0204**
Sportsman 500 EFI Touring 11-12	**0712-0204**
Big Boss 500 98-99	**0712-0204**
Ranger 500 EFI Crew 11-12	**0712-0204**
Ranger 2x4/4x4 06-12	**0712-0204**
Scrambler 500 2x4/4x4 96-12	**0712-0204**
Worker 500 99-01	**0712-0204**
Outlaw 500 06-07	**0712-0191**
Magnum 500 00-02	**0712-0204**

MODÈLES	RÉF.
POLARIS (SUITE)	
ATP 500 04-05	**0712-0204**
Xplorer 500 4x4 97-00	**0712-0204**
Predator 500 03-07	**0712-0191**
Outlaw 525 SE 07-11	**0712-0192**
Sportsman Forest 550 13	**0712-0425**
Sportsman/X2 EFI 550 09-13	**0712-0425**
Sportsman EFI/EPS 550 09-13	**0712-0425**
Sportsman Touring 550 EFI/EPS 11-13	**0712-0425**
Ranger RZR 570 EFI 12	**0712-0425**
Sportsman 600/700 03-06	**0712-0191**
Sportsman Forest 850 13	**0712-0425**
Sportsman 850 XP/X2/EFI 11-12	**0712-0425**
Sportsman Touring 850 EPS/XP 11-12	**0712-0425**
Sportsman Touring H.O. EPS 13	**0712-0425**
Sportsman XP H.O. EPS 850 13	**0712-0425**
Ranger RZR XP 900 11-12	**0712-0425**
Ranger RZR XP EFI/XP4 EFI 900 13	**0712-0425**
SUZUKI	
ALT125D/E/F/G 83-87	**0712-0193**
LT125 83-87	**0712-0181**
LT-F160 Quadrunner 03-04	**0712-0193**
LT160E 89-92	**0712-0193**
LT160 Quadsport 04	**0712-0193**
LT185 Quadrunner 84-87	**0712-0193**
LT185 84-87	**0712-0181**
LF-T 230 86-87	**0712-0193**
LT-F250 88-03	**0712-0193**
LT-Z250 Quadsport 04-10	**0712-0193**
LT-F250 Ozark 250 03-12	**0712-0193**
LT250EF 85-90	**0712-0193**
LT250H 85-90	**0712-0193**
LT-F300F King Quad 00-02	**0712-0193**
LT300E 87-02	**0712-0193**
LT-F400A/F Eiger 2x4 02-04	**0712-0206**
LT-F400A/F Eiger 4x4 02-05	**0712-0206**
LT-F400FS King Quad 4x2 08-11	**0712-0206**
LT-Z400 Quadsport Z 02-03	**0712-0206**
LT-Z400 Quadsport 03-14	**0712-0204**
LT-R450 Quad Racer 06-10	**0712-0185**
LT-F500F QuadRunner 98-02	**0712-0204**
LT-F500F 98-02	**0712-0206**
LT-A500F Vinson 500 4x4/4x4 Automatic 02-12	**0712-0206**
LT-A500 King Quad 09-11	**0712-0206**
LT-A700X King Quad 05-07	**0712-0206**
LTV700 F-4 Twin Peaks 4x4 04-05	**0712-0203**
LT-A750X King Quad 08-11	**0712-0206**
YAMAHA	
YFZ450R 09-14	**0712-0188**
YFM600 Grizzly 98-01	**0712-0187**
YFM660 Raptor 01-03	**0712-0209**
YFM660 Raptor RT 01-05	**0712-0209**
YFM660 Raptor Black Limited Edition 03	**0712-0209**
YFM700 Raptor 06-14	**0712-0187**

AVERTISSEMENT : VOIR PAGE 4 POUR DES INFORMATIONS IMPORTANTES CONCERNANT LES GARANTIES, LA CONFORMITÉ AUX NORMES DE CONTRÔLE DES ÉMISSIONS ET LA RÉGLEMENTATION RELATIVE AU BRUIT.

Les produits avec une référence GRIS GRAS sont nouveaux pour 2024.





FILTRE À HUILE TWIN AIR

- Votre marque de confiance pour les filtres à air vous offre maintenant des filtres à huile de haute qualité
- Fabriqués avec les meilleurs filtres à papier disponibles en conjonction avec les dernières technologies de production pour offrir une protection, une performance et une valeur maximale

MODÈLES	RÉF.
ARCTIC CAT	
DVX 400 03-08	**140007**
Utility 400 4x4/Auto TBX 04	**140006**
Utility 400 05-11	**140006**
TRV 400 09-14	**140006**
TRV/FIS/TBX 500 03-05	**140006**
Utility 500 06-09	**140006**
Utility 650 04-12	**140015**
BOMBARDIER/CAN-AM	
Outlander 400 08-14	**0712-0289**
Outlander 400 EFI 03-07	**0712-0289**
Outlander 400 Std/XT 08	**0712-0289**
Outlander 400 EFI Std./XT 08-09	**0712-0289**
Outlander 400 08-14	**0712-0289**
Renegade 500 08-12	**0712-0289**
Outlander 500 07-12	**0712-0289**
Outlander 650 07-09	**0712-0289**
Outlander 650 10-12	**0712-0289**
DS 650 00-06	**0712-0289**
Outlander 800 06-08	**0712-0289**
Renegade 800 07-08	**0712-0289**
Outlander 800 Max EFI 09-12	**0712-0289**
Outlander 800R EFI 09-11	**0712-0289**
Outlander XMR 800R 12	**0712-0289**
Renegade 800R 09-11	**0712-0289**
HONDA	
TRX250 Recon 97-20	**140002**
TRX250 EX/X/SporTrax 01-20	**140002**
TRX300 FourTrax 88-91, 95-00	**140002**
TRX300EX/X 93-09	**140002**
TRX350 Rancher/ES 00-06	**140002**
TRX350 86-90	**140002**
TRX400EX/X 99-14	**140002**
TRX400 99-14	**140002**
TRX400 Foreman 98-04	**140002**
TRX400 Rancher/4WD 04-07	**140000**
TRX420 Rancher 07-21	**140002**[1]
TRX450 Foreman S/ES 98-06	**140002**
TRX450 04-14	**140003**
TRX500 Rubicon/Foreman 01-14	**140000**
500/700 Pioneer SXS 15-21	**140000**
TRX650/675 Rincon 03-21	**140000**

MODÈLES	RÉF.
KAWASAKI	
KLF220 Bayou 88-02	**140004**
KLF250 Bayou 03-12	**140004**
KSF250 Mojave 87-04	**140004**
KEF300 Lakota Sport 95-04	**140004**
KLF300 Bayou/ 4X4 89-03	**140004**
KVF300 Prairie/4X4 93-03	**140016**
KVF300 Brute Force 12-20	**140004**
KVF360 Prairie 02-13	**140015**
KLF400 Bayou/4X4 99-01	**140016**
KVF400 Prairie/4X4 97-04	**140016**
KSF400 KFX 03-06	**140007**
KSF450 KFX 07-14	**140001**
KVF650 Prairie 02-03	**140015**
KVF650 Brute Force 4X4 05-13	**140015**
KVF650 Brute Force 4X4i 06-13	**140015**
KSFV700 KFX V-Force 04-09	**140015**
KVF700 Prairie 04-06	**140015**
KVF750 Brute Force/4x4i 05-21	**140015**
KTM	
XC ATV 450 08-11	**140013**
XC ATV 525 08-13	**140013**
POLARIS	
Magnum/4WD 330 03-05	**140016**
Trail Boss/Trailblazer 330 03-13	**140016**
Sportsman 400 01-05	**140016**
Ranger 400 4X4 10-14	**140016**
Magnum 425 96-98	**140016**
Xpedition 425 00-03	**140016**
Sportsman 450 06-07	**140016**
Magnum 500 99-02	**140016**
Scrambler 500 4x4 98-12	**140016**
Sportsman 500 6X6 00-12	**140016**
Xplorer 500 97	**140016**
Sportsman HO/Touring 500 08-15	**140016**
Ranger 500 4x4 06-14	**140016**
Outlaw 525 S 08-09	**140016**
SUZUKI	
LT160 Quad Runner 91-01/03-05	**140005**
LT-F250 Ozark 02-14	**140005**
LT250 Quad Runner 88-01	**140005**
LT250 Quad Runner 4WD 87-02	**140005**
LT-Z250 Quad Sport Z 04-11	**140005**

MODÈLES	RÉF.
SUZUKI (SUITE)	
LT-F300 King Quad 91-02	**140005**
LT-Z400 Quad Sport Z 03-13	**140007**
LT-F400 Eiger/400 King Quad 02-20	**140006**
LT-R450 Quad Racer 06-11	**140007**
LT-A450 King Quad 07-10	**140006**
LT-A500 King Quad 09-20	**140006**
LT-F500 Quad Runner 98-02	**140006**
LT-F500 Vinson (tous) 02-07	**140006**
LT-V700 Twin Peaks 04-05	**140015**
LT-A700 King Quad 05-07	**140006**
LT-A750 King Quad 08-20	**140006**
YAMAHA	
YFM250 Big Bear 07-09	**140009**
YFM250 Bruin 05-06	**140009**
YFM250 Raptor 08-15	**140017**
YFM350 Big Bear 2/4WD 87-99	**140008**
YFM350 Warrior 87-04	**140008**
YFM350 Wolverine/4WD 95-09	**140008**
YFM350 Bruin/4WD 04-06	**140016**
YFM350 Raptor 04-15	**140008**
YFM350 Grizzly 07-14	**140015**
YFM400 Kodiak 96-99	**140008**
YFM400 Kodiak/4WD 00-02	**140016**
YFM400 Kodiak 03-06	**140016**
YFM400 Big Bear/4X4 00-13	**140008**
YFM400 Grizzly 07-08	**140015**
YFM450 Kodiak 2/4WD 03-06	**140016**
YFM450 Wolverine/4X4 06-10	**140016**
YFM450 Grizzly 07-14	**140015**
YFZ450 04-15	**140017**
YXR450 Rhino 06-09	**140016**
YFZ450 R/SE 09-21	**140017**
YFZ450 X 10-14	**140017**
YFM550 Grizzly 09-14	**140015**
YFM600 Grizzly 98-01	**140010**
YFM600 Grizzly 02-09	**140011**
YFM600 Raptor 01-05	**140011**
YXRRhino 660 05-07	**140016**
YFM700 Grizzly 07-15	**140015**
YFM700 Raptor 06-18	**140010**
YXR700 Rhino 08-14	**140015**

[1] Incompatible avec TRX420AT 09-15.

AVERTISSEMENT : VOIR PAGE 4 POUR DES INFORMATIONS IMPORTANTES CONCERNANT LES GARANTIES, LA CONFORMITÉ AUX NORMES DE CONTRÔLE DES ÉMISSIONS ET LA RÉGLEMENTATION RELATIVE AU BRUIT.

Les produits avec une référence **GRIS GRAS** sont nouveaux pour 2024.

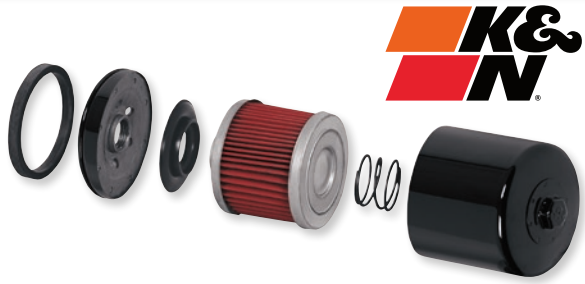



FILTRES À HUILE PERFORMANCE

- K&N offre des filtres à huile premium, fabriqués avec un élément synthétique et formulés pour supporter les grandes concentrations d'huile racing
- La large base du filtre offre un débit élevé et une filtration exceptionnelle de l'huile, permettant à votre moteur de fonctionner en toute souplesse
- La base de filtre synthétique plissée uniforme offre une filtration exceptionnelle de grande capacité
- La base du filtre synthétique permet un débit plus élevé en combinaison avec des huiles et des mélanges d'huiles synthétiques
- Protégés par une cartouche renforcée et un support, avec un double joint laminé
- Le clapet anti-retour évite le retour d'huile et le démarrage à froid (le cas échéant)
- Joint d'embase pré-lubrifié
- Écrou hexagonal de 17mm (pré-percé pour un fil à freiner de sécurité) facile à positionner et à retirer d'un coup de clé (le cas échéant)

CONVIENT POUR LES MODÈLES	RÉF.
ACCESS	
450 Apache (tous)	**KN-303**[1]
450 SP S (tous)	**KN-303**[1]
450 Warrior (tous)	**KN-303**[1]
700 AX (tous)	**KN-303**[1]
ADLY	
300 Crossover (tous)	**KN-112**
300 Crossroad (tous)	**KN-112**
300 II (tous)	**KN-112**
300 RS (tous)	**KN-112**
300 S (tous)	**KN-112**
300 Sport (tous)	**KN-112**
300 Utility (tous)	**KN-112**
300 XS (tous)	**KN-112**
500 Flat (tous)	**KN-112**
500 S (tous)	**KN-112**
APACHE	
450 RLX Sport (tous)	**KN-303**[1]
ARCTIC CAT	
Alterra 90 17	**0712-0147**
DVX90 17	**0712-0147**
250 99-05	**KN-132**
300 (tous)	**KN-132**
366 4x4 Auto 09	**0712-0147**
375 (tous)	**KN-138**[2]
400 98-08 (tous)	**KN-138**[2]
400 DVX 04-08	**KN-139**
400 TRV 09	**0712-0147**
400/450/500 15	**0712-0147**
Alterra 400/500/700 17-20	**0712-0147**
454 96-98	**KN-138**[2]
500 98-08	**KN-138**[2]
500 4x4 09	**0712-0147**
500 15-17	**0712-0147**
500 Prowler 17-20	**0712-0147**
XR500 15	**0712-0147**
550 H1 EFI/LE/TRV H1 EFI/LE 09-16	**0712-0147**
550i 12-14	**0712-0147**
XR550/XT/LTD 15	**0712-0147**
650 4x4 04	**0712-0550**[3]
650 H1 4x4 05	**KN-138**[2]
650 V2 04-06	**0712-0550**[3]
650 H1 TRV 07-10	**0712-0147**
650 Prowler XT 06-09 (tous)	**0712-0147**
700 Prowler XTX 700 H1 EFI/LE 09	**0712-0147**
700 H1 EFI/LE/SE 08-13	**0712-0147**
700 H1 EFI/MudPro/XT/LE/SE 08-18	**0712-0147**
700 TRV LTD/XT 09-16	**0712-0147**
700i 12-15 (tous)	**0712-0147**
700 XT H1 EFI 09	**0712-0147**
XR700/XT/LTD 15	**0712-0147**
HDX700 XT 16-17	**0712-0147**
TBX700 14-17	**0712-0147**
Wildcat Sport/Trail 15-17	**0712-0147**
1000 Thundercat H2 09-10	**0712-0147**

CONVIENT POUR LES MODÈLES	RÉF.
ARCTIC CAT (SUITE)	
1000 Prowler XTZ H2 EFI 09-10	**0712-0147**
1000i Prowler XTZ/XTX 13-14	**0712-0147**
1000 TRV H2 EFI Cruiser 09	**0712-0147**
1000 TRV LTD/XT/XTZ 09-17	**0712-0147**
Alterra TRV1000XT 17	**0712-0147**
1000 MudPro/Wildcat 13-17	**0712-0147**
BOMBARDIER/CAN-AM	
Outlander 330 H.O. 2x4/4x4 03-05	**KN-152**
Outlander 400 H.O. 2x4 03-04	**KN-152**
Outlander 400 H.O. 4x4 03-08	**KN-152**
Outlander/Outlander Max 400 04-12 (tous)	**KN-152**
Outlander/Outlander Max 500 07-15 (tous)	**KN-152**
DS450 EFI XC/MX 08-15	**0712-0352**
Outlander 400/500/650/800 EFI/XT 09-15	**KN-152**
Outlander 450 L/Max/DPS 16-22	**KN-152**
Quest 500 4x4 XT 04	**0712-0118**
Renegade 500 08-15	**KN-152**
Traxter 500 Auto CVT 05	**0712-0118**
Outlander 570 DPS/Max/LX MR 16-22	**KN-152**
Renegade 570 16-22	**KN-152**
DS650 01-05 (tous)	**KN-152**
DS650 Baja 02-04 (tous)	**KN-152**
DS650X 05-07	**KN-152**
Outlander/Outlander Max 650 06-22 (tous)	**KN-152**
Renegade 650 19-21	**KN-152**
Renegade 650 X mr 22	**KN-152**
Quest 650 02-04 (tous)	**0712-0118**
Traxter 650 CVT/XT 05 (tous)	**0712-0118**
Outlander/Outlander Max 800 06-16 (tous)/1000 13-22	**KN-152**
Renegade 800 07-15/1000 13-22	**KN-152**
Commander 800/1000 11-22	**KN-152**
Defender HD8 17-21	**KN-152**
Maverick 800 Trail/DPS 19-20	**KN-152**
Outlander 850 DPS/Max 16-22	**KN-152**
Renegade 850/X XL 16-22	**KN-152**
Defender DPS HD10/HD8/ XT Cab HD10/HD8	**KN-152**
Defender HD10 17-21/Defender Xmr/ Max mr 18-21	**KN-152**
Outlander 1000/Max/6x6 XT/DPS/X mr/ X xc/XT/XT-P/R X mr/R XT/R XT-P 17-22	**KN-152**
Renegade 1000/EFI X xc/X mr/ R X mr/R X xc/R EFI/T3 EFI 12-22	**KN-152**
Maverick 1000/Max/X/xc/rs/ Sport/Trail 14-20	**KN-152**
DINLI	
450 DL901 05-06	**KN-112**
450 DL901 DMX 07-08	**KN-112**
450 DL902 (tous)	**KN-112**
460 DL904 DMX 08	**KN-112**
GASGAS	
Wild HP 450 03-07	**KN-112**

CONVIENT POUR LES MODÈLES	RÉF.
HONDA	
ATC250ES 85-87	**KN-112**
ATC250SX 85-87	**KN-113**
TRX250 85-87	**KN-112**
TRX250X FourTrax 87-88/91-92	**KN-112**
TRX300 88-00 (tous)	**KN-113**
TRX300EX 93-09	**KN-113**
TRX300FW Fourtrax 4x4 98-00	**KN-113**
TRX350 86-87	**KN-113**
ATC350X 85-86	**KN-113**
TRX350/D FourTrax/Foreman 86-89	**KN-113**
TRX350 Rancher 00-06 (tous)	**KN-113**
TRX400EX FourTrax/Sportrax 99-09	**KN-113**
TRX400FW FourTrax/Foreman 97-03	**KN-113**
TRX400 Rancher 04-07	**KN-111**
TRX400X 09-14	**KN-113**
TRX420 Rancher FE/FM/ FPE/FPM/TM/TM1 05-23	**KN-113**
TRX450/F/S/ES 98-04	**KN-113**
TRX450R 04-13	**0712-0037**
TRX450ER 06-14	**0712-0037**
Pioneer SXS 500 16-18	**KN-113**
TRX500 Foreman 05-17	**KN-113**
TRX500 Rubicon 01-09	**KN-111**
TRX500 Foreman FA/FPA/PA 09-16	**KN-111**
TRX500 Foreman FE/FM/FPE/FPM 05-20	**KN-113**
TRX520 FE EPS/FE2/FM1/FM2/FM6 FourTrax Foreman/Rubicon 4x4 ES/ EPS 20-23	**KN-113**
TRX650 Rincon 03-05	**KN-111**
TRX680 Rincon 06-07/TRX680 FA/ FGA 09-23	**KN-111**
TRX700XX 08-09	**KN-112**
MUV 700 Big Red 13	**KN-111**
Pioneer 700/SXS 14-21	**KN-111**
JOHN DEERE	
Trail Buck 650/EX/EXT 05	**0712-0118**
KAWASAKI	
KLT200 80-84 (tous)	**KN-123**
KLF220 Bayou 88-02/KLF250 Bayou 03-11	**KN-123**
KLT250 Prairie 82-85 (tous)	**KN-123**
KSF250 Mojave 87-04	**KN-123**
KEF300 Lakota 95-02	**KN-123**
KLF300 Bayou 86-04 (tous)	**KN-123**
KVF300 Prairie 99-02 (tous)	**KN-303**[1]
KVF360 Prairie 03-14 (tous)	**0712-0550**[3]
KFX400 03-06	**KN-139**
KLF400 Bayou 93-99	**KN-303**[1]
KVF400 Prairie 97-02 (tous)	**KN-303**[1]
KAF450/540 Mule 1000/2010/ 2020/2030 91-95 (tous)	**KN-303**[1]
KFX450 08/KFX450R 08-14	**KN-112**

[1] Disponible également en chrome ; réf. n° KN-303C.
[2] Disponible également en chrome (réf. KN-138C).
[3] Disponible également en chrome (réf. 0712-0123).

Suite de la section FILTRES À HUILE PERFORMANCE page suivante.

AVERTISSEMENT : VOIR PAGE 4 POUR DES INFORMATIONS IMPORTANTES CONCERNANT LES GARANTIES, LA CONFORMITÉ AUX NORMES DE CONTRÔLE DES ÉMISSIONS ET LA RÉGLEMENTATION RELATIVE AU BRUIT.

Les produits avec une référence **GRIS GRAS** sont nouveaux pour 2024.

FILTRES À HUILE PERFORMANCE (SUITE)

CONVIENT POUR LES MODÈLES	RÉF.
KAWASAKI (SUITE)	
KVF650 Prairie 4x4 02-03 (tous)	**0712-0550**[3]
KVF650 Brute Force 4x4 05-14 (tous)	**0712-0550**[3]
KVF700 Prairie 4x4 04-06 (tous)	**0712-0550**[3]
KFX700 04-09 (tous)	**0712-0550**[3]
KVF750 Brute Force 4x4i 05-22 (tous)	**0712-0550**[3]
KTM	
450 XC 08-09	**KN-155**[4]
	KN-157[5]
525 XC 08-09	**KN-155**[4]
	KN-157[5]
KYMCO	
MXU 375 08-13	**KN-138**[2]
Maxxer 450i 15-17	**KN-138**[2]
MXU450 15	**KN-138**[2]
UXV450i 15-17	**KN-138**[2]
MXU 500 11-12	**KN-147**
MXU 500i 15-17	**KN-147**
MXU700i/UXV700i/HE/LE/SP/Turf 14-15	**KN-147**
POLARIS	
Sportsman 300 08-10	**KN-303**[1]
Magnum 325 2x4/4x4 00-02	**KN-303**[1]
Trail Boss 325 00-02	**KN-303**[1]
Xpedition 325/425 00-02	**KN-303**[1]
ATP 330/550 HO 04-05	**KN-303**[1]
Magnum 330 2x4 03-05	**KN-303**[1]
Magnum 330 4x4 03-06 (tous)	**KN-303**[1]
Trail Blazer 330 08-11	**KN-303**[1]
Trail Blazer 330 12-13	**0712-0655**
Trail Boss 330 03-11	**KN-303**[1]
Trail Boss 330 12-13	**0712-0655**
Sportsman 335 99-01	**KN-303**[1]
Sportsman 400 2x4 01	**KN-303**[1]
Sportsman 400 4x4 01-05	**KN-303**[1]
Xplorer 400L 96-01	**KN-303**[1]
Sportsman 400 HO 09-11	**KN-303**[1]
Sportsman 400 HO 12-14	**0712-0655**
Magnum 425 2x4 96-98	**KN-303**[1]
Magnum 425 4x4 95-98	**KN-303**[1]
Magnum 425 6x6 96-97	**KN-303**[1]
Ranger 2x4 01, 03-13	**KN-303**[1]
Sportsman 450 06-07	**KN-303**[1]
Sportsman 450 HO/EPS/ Utility Edition 18-21	**0712-0655**
Outlaw MXR 450 09	**KN-155**[4]
	KN-157[5]
Diesel 455 4x4 99-01	**KN-303**[1]
Big Boss 6x6 98-99	**KN-303**[1]
Magnum 500 4x4 99-03	**KN-303**[1]
500 Outlaw 06-07	**KN-112**
Ace 500 18-19	**0712-0122**
500 Predator 03-07 (tous)	**KN-112**
Ranger 4x4 03-14 (tous)	**KN-303**[1]
Ranger 6x6 99-00, 04-05	**KN-303**[1]
Scrambler 500 2x4 02	**KN-303**[1]
Scrambler 500 4x4 97-11	**KN-303**[1]
Scrambler 500 4x4 12	**0712-0655**
Sportsman 500 96-11 (tous)	**KN-303**[1]
Sportsman 500 12-13 (tous)	**0712-0655**
Sportsman Forest 550 11-12	**0712-0655**
Sportsman X2 500 06-09 (tous)	**KN-303**[1]
Xplorer 500 4x4 97	**KN-303**[1]
Outlaw IRS 525 09-11	**KN-155**[4]
	KN-157[5]

CONVIENT POUR LES MODÈLES	RÉF.
POLARIS (SUITE)	
Outlaw 525 07/S 09	**KN-155**[4]
	KN-157[5]
Sportsman 550 X2 11-14	**0712-0655**
Sportsman 550 XP EFI 09-12	**0712-0655**
Sportsman 550/EFI/EPS 11-14	**0712-0655**
Sportsman 570/EPS/SP/Touring/ Trail/X2/Forest 14-21	**0712-0655**
Sportsman 570 6x6/Big Boss 6x6 EPS 17-21	**0712-0655**
Ranger RZR 570 13-21	**0712-0122**
Ace 570 16-19	**0712-0122**
Sportsman 600 Twin 04-05	**0712-0122**
Ranger 700 05-10 (tous)	**0712-0122**
Sportsman 700 05-08 (tous)	**0712-0122**
Ranger RZR/S 800 08-15	**0712-0122**
Ranger 800 Crew/HD/XP 11-15	**0712-0122**
Sportsman 800 05-14 (tous)	**0712-0122**
Sportsman 850 XP/EPS/HO/LE 09-14	**0712-0655**
Sportsman 850 EFI X2/XP/ Touring EPS 10-11	**0712-0655**
Sportsman 850 HO Touring EPS/XP EPS 12-14	**0712-0655**
Sportsman 850/High Lifter/Premium/ SP/Touring/Ultimate Trail 15-21	**0712-0655**
Scrambler 850 16-21	**0712-0655**
Ranger RZR 900 XP/EFI/EPS LE/LE 13-15	**0712-0122**
Ranger RZR 900 XP/LE/XP4/ XP4 EPS LE 11-19	**0712-0655**
Ace 900 16-19	**0712-0122**
General 1000 EPS Deluxe 16-19	**0712-0122**
Ranger 1000 21/Crew/XP 1000 21	**0712-0122**
Ranger XP 1000 North Star/ Trail Boss/Texas 21	**0712-0122**
RZR XP 1000 14-21	**0712-0122**
Scrambler 1000 XP/EPS/XP S 14-21	**0712-0655**
Sportsman 1000 XP/High Lifter/Hunter/ XP S/Touring XP 16-21	**0712-0655**
SUZUKI	
LT-Z90 QuadSport 07-09	**KN-131**
LT125 83-87	**KN-131**
LT160 QuadRunner/QuadSport 03-04	**KN-132**
LT160E QuadRunner 89-92	**KN-132**
LT-F160 QuadRunner 91-01	**KN-132**
LT185 84-87	**KN-131**
ALT185E/F 84-85	**KN-131**
LT230 QuadRunner/QuadSport 85-93	**KN-132**
LT-F230 86-87	**KN-132**
LT250E 85-86	**KN-132**
LT250 QuadRunner 2x4/4x4 88-02	**KN-132**
LT250S 89-90	**KN-132**
LT-F250 Ozark 02-14	**KN-132**
LT-F250 QuadRunner 2x4/4x4 88-01	**KN-132**
LT-Z250 QuadSport 04-09	**KN-132**
LT300E 87-89	**KN-132**
LT300F King Quad 91-02	**KN-132**
LTA400F King Quad 09-20	**KN-138**[2]
LTF400F King Quad FS/Fsi/LE/4x4 09-20	**KN-138**[2]
LTA400 Eiger 02-08 (tous)	**KN-138**[2]
LTF400 Eiger 02-08 (tous)	**KN-138**[2]
LT-Z400 QuadSport 03-16	**KN-139**
LTA450X King Quad 07-19	**KN-138**[2]
LT-R450 QuadRacer 06-09	**KN-139**
LTA500 QuadMaster 00-01	**KN-138**[2]
LTA500 Vinson 02-07	**KN-138**[2]
LTA500 XP King Quad AXI PS 09-21	**KN-138**[2]
LTF500 QuadRunner 98-02	**KN-138**[2]

CONVIENT POUR LES MODÈLES	RÉF.
SUZUKI (SUITE)	
LTF500 Vinson 03-07	**KN-138**[2]
LTA700X King Quad 05-09	**KN-138**[2]
LTV700 Twin Peaks 4x4 04-05 (tous)	**0712-0550**[3]
LTA750/X/XPC KingQuad 4x4/AXi PS/ LE/Rugged/SE/Plus 08-21	**KN-138**[2]
YAMAHA	
YFM200 Moto-X 85-89	**KN-143**
YTM200 Tri Moto 83-85	**KN-143**
YFM225 Moto-X 86-88	**KN-143**
YTM225 Tri Moto 83-86	**KN-143**
YFB250 Timberwolf 92-00	**KN-143**
YFM250 Moto-4 89-93	**KN-143**
YFM250 Bear Tracker 99-04	**KN-143**
YFM250 Big Bear 07-09	**KN-143**
YFM250 Bruin 05-06	**KN-143**
YFM250R Raptor 08-13	**0712-0355**
YFM350 Bruin 04-06 (tous)	**KN-303**[1]
YFM350 Grizzly 07-14 (tous)	**0712-0550**[3]
YFM350 Moto-4 87-95	**KN-142**
YFM350 Raptor 04-13	**KN-142**
YFM350FW Big Bear 86-99	**KN-142**
YFM350FX Wolverine 94-05	**KN-142**
YFM350X Warrior 87-04 (tous)	**KN-142**
YFM350X Wolverine 2x4 06-09	**0712-0550**[3]
YFP350 Terrapro 88	**KN-142**
YFM400 Big Bear 93-12 (tous)	**KN-142**
YFM400 Grizzly Auto 4x4 07	**0712-0550**[3]
YFM400FW Kodiak 93-99	**KN-142**
YFM400 Kodiak 00-06 (tous)	**KN-303**[1]
YFM450 Grizzly Auto 4x4 07-14	**0712-0550**[3]
YFM450 Kodiak Auto 4x4 03-06	**KN-303**[1]
YFM450 Kodiak/EPS/SE 18-22	**0712-0550**[3]
YFM450FX Wolverine 06	**KN-303**[1]
YFM450FX Wolverine 08-09	**0712-0550**[3]
YFM450X Woverine 07-08	**0712-0550**[3]
YFZ450 04-06	**KN-141**
YFZ450/R/SE 07-22	**0712-0355**
YXR450 Rhino 06	**KN-303**[1]
YXR450 Rhino 07-09	**0712-0550**[3]
YXR450F Rhino 4x4 Auto/ Special Edition 07	**0712-0550**[3]
YFM550F Grizzly Auto 09-14	**0712-0550**[3]
YFM600 Grizzly 98-01	**KN-145**
YFM660 Grizzly 02-06	**KN-303**[1]
YFM660 Grizzly 07-08	**0712-0550**[3]
YFM660R Raptor 01-05	**KN-147**
YXR660 Rhino 04-06	**KN-303**[1]
YXR660 Rhino 4x4 Auto/ Exploring Edition/Special Edition	**0712-0550**[3]
YFM700 Kodiak 16-17	**KN-147**
YFM700 Kodiak/EPS/SE 19-22	**0712-0550**[3]
YFM700 Grizzly EFI Auto 4x4 07-19	**0712-0550**[3]
YFM700 Grizzly EPS/SE/XT-R 19-22	**0712-0550**[3]
YFM700 Raptor 06-21	**KN-145**
YXE700 Wolverine R-Spec/EPS 16-17	**0712-0550**[3]
YXR700 Rhino FI 09 FI 4X4 AUTO 08-13	**0712-0550**[3]
YXM700 Viking FI 09 4x4/EPS 14-19	**0712-0550**[3]
YXZ1000R/SE 16-17	**0712-0550**[3]
Wolverine R max2/XT-R 1000 21	**0712-0550**[3]
Wolverine X4 XT-R 20-21	**0712-0550**[3]

[1] Disponible également en chrome (réf. KN-303C).
[2] Disponible également en chrome (réf. KN-138C).
[3] Disponible également en chrome (réf. 0712-0123).
[1] 1er filtre.
[5] 2e filtre.

RÉFÉRENCES CROISÉES DE K&N À PARTS UNLIMITED

RÉF. K&N	RÉF.
KN-111	**KN-111**
KN-112	**KN-112**
KN-113	**KN-113**
KN-116	**0712-0037**
KN-123	**KN-123**

RÉF. K&N	RÉF.
KN-131	**KN-131**
KN-132	**KN-132**
KN-138	**KN-138**
KN-138C	**KN-138C**[1]
KN-139	**KN-139**

RÉF. K&N	RÉF.
KN-140	**0712-0355**
KN-141	**KN-141**
KN-142	**KN-142**
KN-143	**KN-143**
KN-145	**KN-145**

RÉF. K&N	RÉF.
KN-147	**KN-147**
KN-152	**KN-152**
KN-155	**KN-155**
KN-157	**KN-157**
KN-198	**0712-0122**

RÉF. K&N	RÉF.
KN-199	**0712-0655**
KN-204-1	**0712-0550**
KN-204C	**0712-0123**[2]
KN-303	**KN-303**
KN-303C	**KN-303C**[3]

RÉF. K&N	RÉF.
KN-556	**0712-0118**
KN-560	**0712-0352**
KN-621	**0712-0147**

[1] Variante en chrome de la pièce KN-138. [2] Variante en chrome de la pièce KN-204. [3] Variante en chrome de la pièce KN-303.

AVERTISSEMENT : VOIR PAGE 4 POUR DES INFORMATIONS IMPORTANTES CONCERNANT LES GARANTIES, LA CONFORMITÉ AUX NORMES DE CONTRÔLE DES ÉMISSIONS ET LA RÉGLEMENTATION RELATIVE AU BRUIT.

Les produits avec une référence GRIS GRAS sont nouveaux pour 2024.



0712-0149

FILTRES À HUILE « PRÊTS À MONTER » RÉUTILISABLES EN ACIER INOXYDABLE FLO

- Fabriqués avec un tissu filtrant micronique en acier inoxydable 304 de qualité médicale découpé au laser. Ce filtre offre, dans la plupart des cas, 200% plus de capacité de filtrage
- Filtre en acier inoxydable pour particules de jusqu'à 35 microns, environ trois fois plus performants que les filtres en papier ou en laiton de bonne qualité
- Contrairement aux filtres en papier collé, la jonction pliée du filtre à huile FLO est soudée et capable de supporter jusqu'à 316 °C (600 °F)
- Le filtre permet une lubrification efficace dans toutes les conditions, y compris sous une chaleur extrême, et dans des conditions humides, ou froides.
- La technologie de ce filtre de haute technologie est amplement utilisée sur tout type de véhicules de course, y compris les automobiles de type NASCAR Indy, Formula 1 et dans l'industrie aérospatiale
- Le dernier filtre dont un propriétaire a besoin

MODÈLES	GRIS ACIER	NOIR AVEC AILETTES DE REFROIDISSEMENT POLIES
ARCTIC CAT/TEXTRON		
350 11-12	**0712-0150**	-
366 10-11	**0712-0150**	-
371 98	**0712-0150**	-
375 02	**0712-0150**	-
400 98-18 (tous)	**0712-0150**	-
450 10-24	**0712-0150**	-
454 96-98	**0712-0150**	-
493 98	**0712-0150**	-
HDX 500 16-23	**0712-0150**	-
500 99-18	**0712-0150**	-
550 09-18	**0712-0150**	-
Prowler 550 06-14	**0712-0150**	-
600 22-24	**0712-0150**	-
650 06-11	**0712-0150**	-
650 H1 4x4 06-08	**0712-0150**	-
650 V2 04-06	**0712-0149**	-
650 H1 TRV 07-08	**0712-0150**	-
Prowler 650/700 06-09	**0712-0150**	-
650 Twin 04-06	**0712-0149**	**0712-0645**
700 06-21	**0712-0150**	-
HDX 700 16-23	**0712-0150**	-
Prowler 700 08-22	**0712-0150**	-
1000 08-18	**0712-0150**	-
Prowler 1000 09-24	**0712-0150**	-
Wildcat X 14-24	**0712-0150**	-
Wildcat Sport 15-24	**0712-0150**	-
Wildcat Trail 15-24	**0712-0150**	-
KAWASAKI		
KVF300 Prairie 99-02 (tous)	**0712-0149**	**0712-0645**
KVF360 Prairie 03-14 (tous)	**0712-0149**	-
KLF400 Bayou 97-01	**0712-0149**	**0712-0645**
KVF400 Prairie 97-02 (tous)	**0712-0149**	**0712-0645**
KAF600 Mule 2x4/KAF 610 Mule 4x4 05-14	**0712-0149**	**0712-0645**
KVF650 Prairie 4x4 02-03 (tous)	**0712-0149**	**0712-0645**
KVF650 Brute Force 4x4 05-14 (tous)	**0712-0149**	**0712-0645**
KVF700 Prairie 4x4 04-06 (tous)	**0712-0149**	**0712-0645**
KFX700 04-09 (tous)	**0712-0149**	**0712-0645**
KVF750 Brute Force 4x4i 05-19 (tous)	**0712-0149**	**0712-0645**
Mule 1000 93-02	**0712-0149**	**0712-0645**
Mule 2010/2020/2030 93-02	**0712-0149**	**0712-0645**
Mule 3000 3x4 01-08	**0712-0149**	**0712-0645**
Mule 3010/Diesel 4x4 01-08	**0712-0149**	**0712-0645**
Mule 4000/4010 09-14	**0712-0149**	**0712-0645**
POLARIS		
300 (tous) 07-11	**0712-0149**	**0712-0645**
Sportsman 300 08-09	**0712-0149**	-
325 (tous) 00-02	**0712-0149**	-

MODÈLES	GRIS ACIER	NOIR AVEC AILETTES DE REFROIDISSEMENT POLIES
POLARIS (SUITE)		
Magnum 325 2x4/4x4 00-02	**0712-0149**	-
Trail Boss 325 00-02	**0712-0149**	**0712-0645**
Xpedition 325/425 00-02	**0712-0149**	-
330 (tous) 03-13	**0712-0149**	**0712-0645**
ATP 330/550 H.O. 04-05	**0712-0149**	-
Magnum 330 2x4 03-05	**0712-0149**	-
Magnum 330 4x4 03-06 (tous)	**0712-0149**	-
Trail Blazer 330 08-09	**0712-0149**	-
Trail Boss 330 03-09	**0712-0149**	-
335 (tous) 99-01	**0712-0149**	**0712-0645**
Sportsman 335 99-01	**0712-0149**	-
400 (tous) 96-14	**0712-0149**	**0712-0645**
Ranger 400 10-14	**0712-0149**	**0712-0645**
Sportsman 400 2x4 01	**0712-0149**	-
Sportsman 400 4x4 01-05	**0712-0149**	-
Xplorer 400L 96-01	**0712-0149**	-
Sportsman 400 H.O. 09	**0712-0149**	-
425 (tous) 95-02	**0712-0149**	-
Magnum 425 2x4 96-98	**0712-0149**	-
Magnum 425 4x4 95-98	**0712-0149**	-
Magnum 425 6x6 96-97	**0712-0149**	-
Ranger 2x4 01-04	**0712-0149**	**0712-0645**
Sportsman 450 06-24	**0712-0149**	**0712-0645**
Diesel 455 4x4 99-01	**0712-0149**	-
Big Boss 500L 6x6 98-00	**0712-0149**	**0712-0645**
ATP 500 04-05	**0712-0149**	**0712-0645**
Magnum 500/RMK 4x4 99-02	**0712-0149**	**0712-0645**
Ranger 500 2x4, 4x4 01-14 (tous)	**0712-0149**	**0712-0645**
Ranger 500 6x6 05-09	**0712-0149**	**0712-0645**
Scrambler 500 2x4 02	**0712-0149**	-
Scrambler 500 4x4 98-12	**0712-0149**	**0712-0645**
Sportsman 500/550 96-14 (tous)	**0712-0149**	**0712-0645**
Sportsman 500 6x6 00-08	**0712-0149**	**0712-0645**
Sportsman X2 500 06-09 (tous)	**0712-0149**	-
Xplorer 500 4x4 97	**0712-0149**	**0712-0645**
ACE 570 15-19	**0712-0149**	**0712-0645**
Ranger 570 12-24	**0712-0149**	**0712-0645**
RZR 570 14-24	**0712-0149**	**0712-0645**
Sportsman 570 14-24	**0712-0149**	**0712-0645**
Sportsman 600 Twin 03-05	**0712-0149**	**0712-0645**
MV7 700 05-06	**0712-0149**	**0712-0645**
Ranger 700 06-09	**0712-0149**	**0712-0645**
Sportsman 700 02-08 (tous)	**0712-0149**	**0712-0645**
Ranger 800 10-14	**0712-0149**	**0712-0645**
Ranger RZR 800 08-14	**0712-0149**	**0712-0645**
Sportsman 800 02-14 (tous)	**0712-0149**	**0712-0645**
Scrambler 850 16-24	**0712-0149**	**0712-0645**

Suite de la section FILTRES À HUILE « PRÊTS À MONTER » RÉUTILISABLES EN ACIER INOXYDABLE FLO page suivante.

AVERTISSEMENT : VOIR PAGE 4 POUR DES INFORMATIONS IMPORTANTES CONCERNANT LES GARANTIES, LA CONFORMITÉ AUX NORMES DE CONTRÔLE DES ÉMISSIONS ET LA RÉGLEMENTATION RELATIVE AU BRUIT.

Les produits avec une référence **GRIS GRAS** sont nouveaux pour 2024.

FILTRES À HUILE « PRÊTS À MONTER » RÉUTILISABLES EN ACIER INOXYDABLE FLO (SUITE)

MODÈLES	GRIS ACIER	NOIR AVEC AILETTES DE REFROIDISSEMENT POLIES
POLARIS (SUITE)		
Sportsman 850 09-24 (tous)	**0712-0149**	**0712-0645**
ACE 900 15-19	**0712-0149**	-
Ranger 900 11-18	**0712-0149**	**0712-0645**
Ranger RZR 900 08-14	**0712-0149**	-
RZR 900 15-21	**0712-0149**	**0712-0645**
General 1000 18-24	**0712-0149**	**0712-0645**
Ranger 1000 18-24	**0712-0149**	**0712-0645**
RZR 1000 14-24	**0712-0149**	**0712-0645**
Scrambler XP1000 14-24	**0712-0149**	**0712-0645**
Sportsman 1000 15-24	**0712-0149**	**0712-0645**
SUZUKI		
LT400 King Quad 08-18	**0712-0150**	-
LTA400 Eiger 02-07 (tous)	**0712-0150**	-
LTA400F King Quad 08-23	**0712-0150**	-
LTF400 Eiger 02-07 (tous)	**0712-0150**	-
LTA450 King Quad 07-10	**0712-0150**	-
LTA450X/500 King Quad 07-14	**0712-0150**	-
LT500 King Quad 09-18	**0712-0150**	-
LTA500/F QuadMaster 00-01	**0712-0150**	-
LTA500/F Vision 02-07	**0712-0150**	-
LTF500 QuadRunner 98-02	**0712-0150**	-
LTF500 Vision 02-07	**0712-0150**	-
QUV 620 05-06	**0712-0149**	**0712-0645**
LTA700X King Quad 98-07	**0712-0150**	-
LTV700 Twin Peaks 4x4 04-05 (tous)	**0712-0149**	-
LTV700F Twin Peaks 98-05	**0712-0149**	**0712-0645**

MODÈLES	GRIS ACIER	NOIR AVEC AILETTES DE REFROIDISSEMENT POLIES
SUZUKI (SUITE)		
LT750 King Quad 08-23	**0712-0150**	-
LTA750XC King Quad 08-14	**0712-0150**	-
YAMAHA		
YFM350 Bruin 04-18 (tous)	**0712-0149**	**0712-0645**
YFM350 Grizzly 04-18 (tous)	**0712-0149**	**0712-0645**
YFM350X Wolverine 2x4 06-10	**0712-0149**	-
YFM400 Grizzly Auto 4x4 00-07	**0712-0149**	**0712-0645**
YFM400 Kodiak 00-07 (tous)	**0712-0149**	**0712-0645**
YFM450 Kodiak/Grizzly 02-22	**0712-0149**	**0712-0645**
YFM450 Grizzly Auto 4x4 07-11	**0712-0149**	-
YFM450 Kodiak Auto 4x4 03-11	**0712-0149**	-
YFM450 Wolverine 06-07	**0712-0149**	**0712-0645**
YFM450FX Wolverine 06-11	**0712-0149**	-
YXR450 Rhino 06-09	**0712-0149**	**0712-0645**
YXR450F Rhino 4x4 Auto/Special Edition 07	**0712-0149**	-
YFM550F Grizzly 09-18	**0712-0149**	**0712-0645**
YFM660 Grizzly 02-07	**0712-0149**	**0712-0645**
YFM 660 Raptor 01-05	**0712-0149**	**0712-0645**
YXR660 Rhino 04-07	**0712-0149**	**0712-0645**
YXR660 Rhino 4x4 Auto/Exploring Edition/ Special Edition	**0712-0149**	-
YFM700 Grizzly EFI Auto 4x4 07-24	**0712-0149**	**0712-0645**
YFM700 Kodiak 16-24	**0712-0149**	**0712-0645**
YXR700 Rhino 08-13	**0712-0149**	**0712-0645**
Viking 14-24	**0712-0149**	**0712-0645**
Wolverine 16-24	**0712-0149**	**0712-0645**
YXZ1000R 16-24	**0712-0149**	**0712-0645**

TABLEAU DE RÉFÉRENCES CROISÉES

RÉF.	RÉF. FLO
FILTRES À HUILE	
0712-0149	PCS1

RÉF.	RÉF. FLO
FILTRES À HUILE (SUITE)	
0712-0150	PCS2

RÉF.	RÉF. FLO
FILTRES À HUILE (SUITE)	
0712-0645	PCS1BC

RÉF.	RÉF. FLO
RÉF. JOINT D'ÉTANCHÉITÉ	
0935-0462	Z-064



0712-0126



0712-0128



0712-0125

FILTRES À HUILE EN ACIER INOXYDABLE FLO®

- Les filtres sont réutilisables et fabriqués avec un tissu filtrant micronique en acier inoxydable 304 de qualité médicale découpé au laser
- Filtres pour particules de jusqu'à 35 microns, conservant un débit constant dans toutes les conditions, y compris des démarrages à froid, en présence d'eau et avec chaleur extrême (jusqu'à 316 °C (600 °F))

MODÈLES	RÉF.
HONDA	
ATC250ES Big Red 85-87	**0712-0126**
ATC250SX 85-87	**0712-0126**
TRX250 FourTrax 85-87	**0712-0126**
TRX250X FourTrax 87-88/91-92	**0712-0126**
TRX300 FourTrax 2x4/4x4 88-00 (tous)	**0712-0126**
TRX300EX/FourTrax/Sportrax 93-12	**0712-0126**
ATC350X 85-86	**0712-0126**
TRX350/D FourTrax/Foreman 4x4 86-89	**0712-0126**
TRX350 Rancher 00-12 (tous)	**0712-0126**
TRX400EX/FourTrax/Sportrax 99-12 (tous)	**0712-0126**
TRX400 Foreman 97-03 (tous)	**0712-0126**
TRX420 Rancher Fourtrax 07-14 (tous)	**0712-0126**
TRX450 Foreman 98-04 (tous)	**0712-0126**
TRX450R Sportrax 04-24	**0712-0124**
TRX450R/ER 06-14	**0712-0124**

MODÈLES	RÉF.
HONDA (SUITE)	
TRX500 Foreman 05-08 (tous sauf Rubicon)	**0712-0126**
TRX700XX 08-15	**0712-0126**
KAWASAKI	
KFX 400 05-06	**0712-0140**
KFX450R 08-14	**0712-0126**
KFX450 08-18	**0712-0126**
KTM	
450/525 XC 08-09 (1er filtre) - long	**0712-0128**
(2e filtre) - court	**0712-0129**
POLARIS	
Outlaw 450/525 07-12 (tous) (1er filtre) - long	**0712-0128**
(2e filtre) - court	**0712-0129**
Outlaw 500 06-07/Predator 500 03-07	**0712-0126**

MODÈLES	RÉF.
SUZUKI	
LT-Z400 Quadsport 03-16	**0712-0140**
LT-R450R Quadracer 06-12	**0712-0140**
DR-Z 400 00-22	**0712-0140**
YAMAHA	
YFM250 Raptor 08-15	**0712-0125**
YFM350 Big Bear 87-01 (tous)	**0712-0125**
YFM350ER Moto 4 87-95	**0712-0125**
YFM350 Warrior/Raptor 86-24 (tous)	**0712-0125**
YFM350FX Wolverine 4x4 95-05	**0712-0125**
YFM400 93-24 (tous)	**0712-0125**
WR450F 03-22	**0712-0125**
YFB450 Kodiak 02-09	**0712-0125**
YFZ450 04-15/YFX450X 10-12 (tous)	**0712-0125**
YFM600 Grizzly 98-01	**0712-0218**
YFM700 Raptor 06-24	**0712-0218**

TABLEAU DE RÉFÉRENCES CROISÉES

RÉF.	RÉF. FLO
0712-0124	PC116
0712-0125	PC141

RÉF.	RÉF. FLO
0712-0126	PC112
0712-0128	PC155

RÉF.	RÉF. FLO
0712-0129	PC157
0712-0140	PC139

RÉF.	RÉF. FLO
0712-0218	PC14X

AVERTISSEMENT : VOIR PAGE 4 POUR DES INFORMATIONS IMPORTANTES CONCERNANT LES GARANTIES, LA CONFORMITÉ AUX NORMES DE CONTRÔLE DES ÉMISSIONS ET LA RÉGLEMENTATION RELATIVE AU BRUIT.

Les produits avec une référence GRIS GRAS sont nouveaux pour 2024.

EMGO



10-55500



10-30000

FILTRES À HUILE

- Uniquement le papier, métal et caoutchouc de plus haute qualité sont utilisés pour la fabrication de ces filtres de qualité supérieure
- Une huile propre augmente la vie utile du moteur

MODÈLES	RÉF.
ARCTIC CAT	
Tous les modèles 4 temps 97-03 (sauf 250/300/DVX)	**10-55670**[1]
250 2x4, DVX 99-05	**10-55500**
300 98-05	**10-55500**
400 98-02, 454 96-98, 500 98-03	**10-55660**
400 VP 4x4 04-06	**10-55670**[1]
500 4x4 04-07	**10-55670**[1]
600 4x4/LE 04	**10-82240**
650 V-2 4x4 LE/TS 06	**10-82240**
650 V-2 Auto LE/TS 04-05	**10-82240**
BOMBARDIER/CAN-AM	
500 Quest 03-04	**0712-0391**
500 Traxter 99-05 (tous sauf 05 Auto CVT)	**0712-0421**
500 Traxter 5-speed auto shift 05	**0712-0421**
500 Traxter Auto CVT 05	**0712-0391**
650 Quest/Max/Traxter Max XT CVT 02-05	**0712-0391**
HONDA	
ATC250ES/SX 85-87	**10-99200**
TRX250/X 85-86	**0712-0270**
TRX250/X 87-92	**10-99200**
TRX300EX/X 93-09	**0712-0270**
TRX300/FW 88-99	**10-99200**
ATC350X 85-86	**10-99200**
TRX350/D 86-89	**10-99200**
TRX350E 00-03	**0712-0270**
TRX400EX/X 00-13	**0712-0270**
TRX400FA/FGA 04-06	**10-30200**
TRX400FW 95-03	**10-99200**
TRX450S/SE Foreman 98-07	**0712-0270**
TRX500 Foreman 05-19	**0712-0270**
TRX500 Rubicon 00-14	**10-30200**
Pioneer 500 SXS 15-17	**0712-0270**
Pioneer 500 15-16	**0712-0270**
TRX650 Rincon 03-05	**10-30200**
TRX680 Rincon 06-19	**10-30200**
MUV 700 Big Red 12-13	**10-30200**
Pioneer 700 14-18	**10-30200**
TRX700 XX 08-09	**10-30200**
JOHN DEERE	
Buck 500 05	**0712-0421**
Buck 500 EX 05	**0712-0421**
Buck EXT 500 05	**0712-0421**
Trail Buck 500 05	**0712-0421**
Trail Buck 650 EX/EXT 05	**0712-0391**
KAWASAKI	
KLF220 88-03	**10-30000**
KLT250 78-91	**10-30000**
KSF250 87-03	**10-30000**
KLF 250 Bayou 03-11	**10-30000**
KEF300 95-02	**10-30000**
KLF300B/C/D 86-98	**10-30000**
KVF300 94-02	**10-82230**
KVF300 94-02	**10-82220**[1]
KVF360 Prairie 03-15	**10-82240**
KLF400 2x4/4x4 93-00	**10-82230**

MODÈLES	RÉF.
KAWASAKI (SUITE)	
KLF400 2x4/4x4 93-00	**10-82220**[1]
KVF400 4x4 97-02	**10-82230**
KVF400 4x4 97-02	**10-82220**[1]
KAF450B Mule 1000 93-97	**10-82230**
KAF450B Mule 1000 93-97	**10-82220**[1]
KFX450R 08-14	**10-99200**
KAF540 Mule (tous)	**10-82220**[1]
KVF650 Prairie 02-03	**10-82240**
KAF700 Mule Pro MX19	**10-82240**
KFX700 04-09	**10-82240**
KVF750 Brute Force 05-19	**10-82240**
KYMCO	
375/400 MXU Maxxer 08-12	**10-55660**
450 MXU Maxxer 11-17	**10-55660**
500 MXU 06-17	**10-82250**
500 XUV 08-17	**10-82250**
POLARIS	
Tous les modèles à 4 temps 95-01	**10-82220**[1]
200 Phoenix/Sawtooth 05-18	**0712-0418**
300 Sportsman 08-10	**10-82230**
300 Hawkeye 2x4/4x4 07-11	**10-82230**
325 Magnum/Trail Boss/Expedition 00-02	**10-82230**
300 Trail Blazer 08-11	**10-82230**
330 Magnum 2x4/4x4 03-06	**10-82230**
330 ATP 04-05	**10-82230**
330 Trail Boss 03-11	**10-82230**
335 Sportsman 99-01	**10-82230**
400 Ranger/4x4 H.O. 10-13	**10-82230**
400 Sportsman 4x4 01-05	**10-82230**
400 Sportsman H.O. 08-13	**10-82230**
400 Xplorer 96-01	**10-82230**
425 Xpedition 00-02	**10-82230**
425 Magnum 6x6 96-97, 2x4/4x4 95-58	**10-82230**
425 Ranger 01-03	**10-82230**
450 Sportsman 06-07	**10-82230**
500 ACE 18	**0712-0417**
500 ATP HO 04-05	**10-82230**
500 Magnum 00-02	**10-82230**
500 Outlaw 06-07/Predator 03-07	**0712-0406**
500 Ranger 2x4/4x4/6x6/Crew 06-13	**10-82230**
500 Scrambler 96-11	**10-82230**
570 Sportsman SP/Touring/6x6 16-18	**0712-0417**
570 RZR 12-16	**0712-0417**
570 ACE EFI 16-18	**0712-0417**
600 Sportsman Twin 04-06	**0712-0417**
700 Sportsman Twin 04-08	**0712-0417**
700 Ranger 6x6 07-09	**0712-0417**
800 Sportsman 05-14 (tous)	**0712-0417**
800 Ranger 4x4/6x6/Crew 10-16	**0712-0417**
800 RZR 08-16	**0712-0417**
900 Ranger XP 16-18	**0712-0417**
900 Sportsman ACE 16-18	**0712-0417**
925 RZR XP/XP4 Turbo 18	**0712-0417**
1000 Ranger SP/XP 18	**0712-0417**
1000 RZR XP 4 14-18	**0712-0417**

MODÈLES	RÉF.
POLARIS (SUITE)	
1000 General 16-18	**0712-0417**
SUZUKI	
LT/LT-F160 90-02	**10-55500**
LT230 E/GE/S/LT-F230 85-93	**10-55500**
LT250 E/F/S/4x4 86	**10-55500**
LT-F 250J-K2/L6 Quadrunner/Ozark 88-16	**10-55500**
King Quad 91-02	**10-55500**
LT300E/LT-F300F 87-02	**10-55500**
LT400 Eiger 02-07	**10-55660**
LT400 King Quad 09-16	**10-55660**
LT-A450 King Quad 07-10	**10-55660**
LT500 Quad Runner 98-02	**10-55660**
LT500 Vinson 03-07	**10-55660**
LT-A/F500 King Quad 09-18	**10-55660**
LT-A7000 King Quad 05-08	**10-55660**
LT-V700F Twin Peaks 04-05	**10-82240**
LT-A750 King Quad 08-18	**10-55660**
YAMAHA	
YFM200/DX 86-90	**10-79110**
YTM200 83-86	**10-79110**
YFM225 86-90	**10-79110**
YTM225 83-86	**10-79110**
YFU1 Prohauler 89-91	**10-79120**
YFB250/FW 92-01	**10-79110**
YFM250T 91-02	**10-79110**
YFM250R Raptor 08-13	**0712-0097**
YFP350 88-92	**10-79120**
YFM350 Grizzly 07-14 (tous)	**10-82240**
YFM350ER/FW/FWB/V/X 87-04	**10-79120**
YFM350FW 00-04	**10-79120**
YFM350X 88-04	**10-79120**
YFM400 Big Bear 00-08	**10-79120**
YFM400 Grizzly/Hunter 07-14	**10-82240**
YFM400 Kodiak 99	**10-79120**
YFM400 Kodiak 00-02 (tous)	**10-82220**[1]
YFM450 Grizzly/Wolverine 07-14	**10-82240**
YFM450 Kodiak 18-19	**10-82240**
YFZ450 07-19	**0712-0097**
YXR450 Rhino 06-09	**10-82230**
YFM550 Grizzly 09-14	**10-82240**
YFM660 Grizzly 02-04	**10-82220**[1]
YFM660 Grizzly/Hunter 07-13	**10-82240**
YFM660R Raptor 02-04	**10-82250**
YXR660 Rhino 04-06	**10-82220**[1]
YFM700D/F/P Grizzly 07-15 (tous)	**10-82240**
YFM700G Grizzly 16-18	**10-82250**
YFM700P Grizzly 19	**10-82240**
YFM700K Kodiak 16-18	**10-82250**
YFM700KD/KP Kodiak 19	**10-82240**
YXE700 Wolverine SXS 16-18	**10-82240**
YXR700 Rhino SXS 08-13	**10-82240**
YXF/YXE850 Wolverine/X2R SXS 18-19	**10-82240**
YXZ1000/R Viking SXS 16-17	**10-82240**

[1] Filtre en chrome.

AVERTISSEMENT : | VOIR PAGE 4 POUR DES INFORMATIONS IMPORTANTES CONCERNANT LES GARANTIES, LA CONFORMITÉ AUX NORMES DE CONTRÔLE DES ÉMISSIONS ET LA RÉGLEMENTATION RELATIVE AU BRUIT.

Les produits avec une référence **GRIS GRAS** sont nouveaux pour 2024.

ÉCHAPPEMENT
LAMES À NEIGE ET ACCESSOIRES
TREUILS ET FIXATIONS
AUDIO
ACCESSOIRES GÉNÉRAUX ET CADENAS/ ANTIVOLS
PORTE-BAGAGES ET ACCESSOIRES
COFFRES, BAGAGES ET RANGEMENT
PIÈCES PLASTIQUES ET DE CARÉNAGE
PARE-CHOCS ET PROTECTIONS
GUIDONS ET COMMANDES
ROUES ET ACCESSOIRES
FREINS
COURROIES, CHAÎNES, PIGNONS ET COURONNES
TRANSMISSION
SUSPENSION
MOTEUR ET REFROIDISSEMENT
ADMISSION
ÉLECTRICITÉ
ÉCLAIRAGE
OUTILLAGE ET PROMOTION
INDEX

EMGO

FILTRE À HUILE CHROMÉ MICRO-TECH



- La meilleure chose qui puisse avoir arrivé aux filtres à huile depuis son invention
- Cet important progrès technologique permet au filtre d'attraper des particules jusqu'à une taille de 10 microns. Les filtres conventionnels sont limités à des particules de seulement 20 microns
- Le matériel de filtrage synthétique augmente la durée de vie des moteurs

MODÈLES	RÉF.
ARCTIC CAT	
650 Prowler H1/XT 07-09	**10-82222**
700EFI 4X4 Auto 08-09	**10-82222**
700H1 Prowler 08-09	**10-82222**
1000 Thundercat 08-09	**10-82222**
1000H2 Prowler 09	**10-82222**
KAWASAKI	
KVF300A/B Prairie 99-02	**10-82222**
KVF400A/B Prairie 97-02	**10-82222**
KLF400 2x4, 4x4 93-98	**10-82222**
KAF450/540 Mule (tous)	**10-82222**
POLARIS	
300 Sportsman 08-10	**10-82222**
325 Magnum, Trail Boss, Xpedition 2X4, 4X4 00-02	**10-82222**
330 Trail Blazer 08-11	**10-82222**
330 Magnum 4X4, 2X4 03-06	**10-82222**
330 ATP 04-05	**10-82222**

MODÈLES	RÉF.
POLARIS (SUITE)	
330 Trail Boss 03-11	**10-82222**
335 Sportsman 99-01	**10-82222**
400 Ranger/4x4 H.O. 10-13	**10-82222**
400 Sportsman 4X4 01-05	**10-82222**
400 Sportsman H.O. 08-13	**10-82222**
400L Xplorer 96-01	**10-82222**
425 Xpedition 00-02	**10-82222**
425 Magnum 6X6/4X4/2X4 95-98	**10-82222**
425 Ranger 01-03	**10-82222**
450 Sportsman 06-07	**10-82222**
500 Xplorer 97	**10-82222**
500 ATP HO 04-05	**10-82222**
500 Magnum 00-02	**10-82222**
500 Ranger 2X4, 4X4, EFI 06-14	**10-82222**
500 Scrambler 96-11	**10-82222**
500 Sportsman HO 00-11	**10-82222**
500 Sportsman HO Mossy Oak 04	**10-82222**

MODÈLES	RÉF.
POLARIS (SUITE)	
500 Sportsman EFI 06-12	**10-82222**
500 Sportsman 6X6 00-07	**10-82222**
500 SportsmanHO X2 06-11	**10-82222**
600 Sportsman Twin+10/2/3 04-08	**10-82222**
700 Sportsman +2/Twin 07-09	**10-82222**
800 Sportsman 05-10	**10-82222**
800 Ranger RZR 08-09	**10-82222**
SUZUKI	
LTV-V700F 04-05	**10-82222**
YAMAHA	
YFM 350 Bruin Automatic/Hunter 04-06	**10-82222**
YFM 350 Wolverine 2WD 06-09	**10-82222**
YFM 400 Grizzly F-W 07/Kodiak 00-06	**10-82222**
YFM 450 Kodiak All Auto, 4WD 00-06	**10-82222**
YXR 450 Rhino Auto 4x4 SXS 06-09	**10-82222**
YFM660 Grizzly 02-06	**10-82222**
YXR 660 Rhino 04-06 (tous)	**10-82222**





PARTS EUROPE

JOINT TORIQUE DE FILTRE À HUILE
POUR BOMBARDIER 4 TEC 4 TEMPS (TOUS)

- Joint torique de filtre à huile d'origine de rechange
- Pièces vendues par lots de 5 aux revendeurs, à l'unité pour les clients

DESCRIPTION	RÉF.
Pour la pièce d'origine 420950860	**0712-0365**
Pour la pièce d'origine 420230920	**0712-0366**
Pour la pièce d'origine 420850500	**0712-0367**



K&N

FILTRE À AIR D'ÉVACUATION AVEC BASE EN CAOUTCHOUC

- Conçu pour se serrer directement sur les tuyaux en métal ou en plastique
- Idéal pour moteurs, transmissions, réservoirs de carburant ou d'huile de véhicules de course
- Couleur : noire

DIAM. INT. DE LA PATTE DE FIXATION	DIAMÈTRE DU FILTRE	HAUTEUR DU FILTRE	RÉF.
38 mm (1 1/2")	76 mm (3")	64 mm (2 1/2")	**1011-0299**



Twin Air

ENVELOPPES DE RADIATEUR

- S'installent par-dessus les grilles de radiateur afin d'empêcher la saleté, le sable et la boue d'obstruer le radiateur
- Fabriquées en matériau texturé en verre recouvert de nylon
- Installation facile : il suffit de retirer les grilles, de faire glisser l'enveloppe et de réinstaller le radiateur

MODÈLES	RÉF.
HONDA	
TRX450R 06-14	**1904-0153**

MODÈLES	RÉF.
YAMAHA	
YFZ450 14-20	**1904-0158**



0506-0690

Twin Air

MOUSSE DE RADIATEUR

- Empêche l'obstruction du radiateur
- Installation facile

DESCRIPTION	RÉF.
360 mm x 150 mm x 8 mm	**0506-0638**

DESCRIPTION	RÉF.
330 mm x 220 mm x 8 mm	**0506-0690**

AVERTISSEMENT : VOIR PAGE 4 POUR DES INFORMATIONS IMPORTANTES CONCERNANT LES GARANTIES, LA CONFORMITÉ AUX NORMES DE CONTRÔLE DES ÉMISSIONS ET LA RÉGLEMENTATION RELATIVE AU BRUIT.

Les produits avec une référence GRIS GRAS sont nouveaux pour 2024.



1903-0005

MOOSE RACING

BOUCHONS DE RADIATEUR

- Les vieux bouchons de radiateur défectueux peuvent produire de la fumée et des fluides qui peuvent s'échapper par la durite de trop-plein de radiateur
- Un bouchon de rechange constitue la façon la plus simple et la moins chère pour résoudre ou réparer vos problèmes de radiateur sur votre moto à refroidissement liquide ou votre quad
- Améliorer la haute pression de 1,6, 1,8 ou 2,1 bars par rapport au bouchon de radiateur d'origine est la façon la plus simple et la moins chère pour éviter de faire surchauffer votre moteur
- Augmenter la pression maximale de fonctionnement de votre système de refroidissement augmente le point d'ébullition du liquide de refroidissement, vous permettant de conduire plus rapidement et pendant plus de temps
- Bouchon avec finition noire
- Conviennent pour la majorité des modèles japonais, ainsi que pour les modèles KTM/Husqvarna 2016 et ultérieurs et Gas Gas 21-22
- Joints en silicone résistant à la corrosion et aux températures élevées

DESCRIPTION	RÉF.
1,1 bar (16 psi)	**1903-0005**
1,6 bar (23 psi)	**1903-0017**

DESCRIPTION	RÉF.
1,8 bar (26 psi)	**1903-0018**
2,1 bar (30 psi)	**1903-0019**



1903-0027

MOOSE UTILITY DIVISION

BOUCHONS DE RADIATEUR

- Bouchons de radiateur de rechange de qualité automobile
- Bouchon 0,89 bars (13 psi)
- Bouchon en acier estampillé avec joint inférieur en caoutchouc

MODÈLES	RÉF.
ARCTIC CAT	
400 4x4 98-02	**1903-0027**
450 4x4 10-12	**1903-0027**
500 4x4 98-09	**1903-0027**
550 4x4 09-14	**1903-0027**
650 4x4 04-12	**1903-0027**
700 4x4 06-18	**1903-0027**
1000 4x4 09-17	**1903-0027**
Prowler 500 14-15	**1903-0027**
Prowler 550 09-15	**1903-0027**
Prowler 650 06-09	**1903-0027**
Prowler 700 07-17	**1903-0027**
Prowler 1000 09-17	**1903-0027**
Wildcat Trail 14-18	**1903-0027**
Wildcat 1000 12-18	**1903-0027**
CAN-AM	
Rally 03-04	**1903-0031**
Outlander 330 04-05	**1903-0031**
Outlander 400 04-14	**1903-0031**
DS450 08-14	**1903-0031**
Outlander 450 15-23	**1903-0031**
Outlander 500 07-15	**1903-0031**
Renegade 500 08-15	**1903-0031**
Outlander 570 16-23	**1903-0031**
Renegade 570 16-21	**1903-0031**
Renegade 650 18-23	**1903-0031**
DS650 00-07	**1903-0031**
Outlander 650 06-23	**1903-0031**
Quest 02-04	**1903-0031**
Traxter 01-05	**1903-0031**
Commander 700 22-23	**1903-0031**
Commander 800 11-20	**1903-0031**
Defender HD5, HD7, HD8, HD9, HD10 16-23	**1903-0031**
Outlander 800 06-15	**1903-0031**
Renegade 800 07-15	**1903-0031**
Outlander 850 16-23	**1903-0031**
Renegade 850 16-22	**1903-0031**

MODÈLES	RÉF.
CAN-AM (SUITE)	
Commander 1000 11-23	**1903-0031**
Maverick 700/800/1000/Turbo (tous) 13-23	**1903-0031**
Maverick X3 Turbo (tous) 17-23	**1903-0031**
Outlander 1000 12-23	**1903-0031**
Renegade 1000 12-23	**1903-0031**
POLARIS	
Trail Blazer 250 96-97	**1903-0027**
Xpress 300 96-97	**1903-0027**
ACE 325 (2015 = modèle HD uniquement) 15-16	**1903-0027**
ACE 325 14-15	**1903-0028**
Sportsman 325 ETX 15	**1903-0028**
350L 93	**1903-0027**
Trail Boss 350L 90-92	**1903-0027**
400L 94-95	**1903-0027**
Big Boss 400L 95-97	**1903-0027**
Ranger 400 HO 10-14	**1903-0027**
Scrambler 400 95-00	**1903-0027**
Sport 400 94-99	**1903-0027**
Sportsman 400L 93-97	**1903-0027**
Xplorer 400 95-00	**1903-0027**
Xpress 400 96-97	**1903-0027**
Sportsman 400 01-04	**1903-0028**
Sportsman 400 HO 08-14	**1903-0028**
Magnum 425 95-98	**1903-0027**
Xpedition 425 00-02	**1903-0028**
Sportsman 450 06-07	**1903-0028**
Sportsman 450 HO 16-20	**1903-0028**
Sportsman 450 HO 21-24	**1903-0027**
Diesel 455 99	**1903-0027**
Diesel 455 00-01	**1903-0028**
ACE 500 17-18	**1903-0027**
Big Boss 500 6x6 98-99	**1903-0027**
Magnum 500 99	**1903-0027**
Ranger 500 99, 07-11	**1903-0027**
Scrambler 500 97-01, 10-12	**1903-0027**

MODÈLES	RÉF.
POLARIS (SUITE)	
Sportsman 500 96-99	**1903-0027**
Worker 500 99	**1903-0027**
Xplorer 500 97	**1903-0027**
ATP 500 04-05	**1903-0028**
Magnum 500 00-02	**1903-0028**
Sportsman 500 00-13	**1903-0028**
Worker 500 01	**1903-0028**
Sportsman 550 09-14	**1903-0027**
ACE 570 15-18	**1903-0027**
Ranger 570 14-15	**1903-0027**
RZR 570 12-20	**1903-0027**
Sportsman 570 14-20	**1903-0028**
Sportsman 570 21-24	**1903-0027**
Sportsman 570 6x6 17-23	**1903-0028**
Sportsman 600 03-05	**1903-0028**
Ranger 700 07-09	**1903-0027**
Sportsman 700 02-07	**1903-0028**
Ranger 800 12-14	**1903-0027**
RZR 800 12-14	**1903-0027**
RZR 800 08-11	**1903-0028**
Sportsman 800 05-14	**1903-0028**
Scrambler 850 13-24	**1903-0027**
Sportsman 850 09-24	**1903-0027**
ACE 900 16-18	**1903-0027**
Ranger 900 XP 13-18	**1903-0027**
RZR 900 11	**1903-0028**
RZR 900 12-24	**1903-0027**
General 1000 16-24	**1903-0027**
Ranger 1000 (tous) 17-24	**1903-0027**
Ranger 1000 Diesel 15-18	**1903-0027**
RZR 1000 14-23	**1903-0027**
RZR 1000 24	**1903-0033**
RZR Turbo, Turbo R 16-24	**1903-0027**
Scrambler 1000 14-24	**1903-0027**
Sportsman 1000 15-24	**1903-0027**
RZR Pro-XP 20-24	**1903-0033**
RZR Pro-R 23-24	**1903-0033**

AVERTISSEMENT : VOIR PAGE 4 POUR DES INFORMATIONS IMPORTANTES CONCERNANT LES GARANTIES, LA CONFORMITÉ AUX NORMES DE CONTRÔLE DES ÉMISSIONS ET LA RÉGLEMENTATION RELATIVE AU BRUIT.

Les produits avec une référence GRIS GRAS sont nouveaux pour 2024.

ÉCHAPPEMENT
LAMES À NEIGE ET ACCESSOIRES
TREUILS ET FIXATIONS
AUDIO
ACCESSOIRES GÉNÉRAUX ET CADENAS/ ANTIVOLS
PORTE-BAGAGES ET ACCESSOIRES
COFFRES, BAGAGES ET RANGEMENT
PIÈCES PLASTIQUES ET DE CARÉNAGE
PARE-CHOCS ET PROTECTIONS
GUIDONS ET COMMANDES
ROUES ET ACCESSOIRES
FREINS
COURROIES, CHAÎNES, PIGNONS ET COURONNES
TRANSMISSION
SUSPENSION
MOTEUR ET REFROIDISSEMENT
ADMISSION
ÉLECTRICITÉ
ÉCLAIRAGE
OUTILLAGE ET PROMOTION
INDEX

BOUCHON DE RADIATEUR RACING DE HAUTE PRESSION



- Conçu pour augmenter la pression du système de refroidissement qui à son tour augmente le point d'ébullition du liquide de refroidissement, évitant ainsi l'ébullition
- Bouchon noir avec rebords rainurés pour l'accroche et pression nominale imprimée sur le bouchon en valeurs métriques et psi standard
- Joints en silicone résistant aux températures élevées
- Comprend un autocollant métallique et un adhésif d'avertissement de haute température
- Pour usage de compétition, compatible avec la plupart des moteurs Honda, Kawasaki, Suzuki et Yamaha

DESCRIPTION	RÉF.
1,6 bar (23 psi) (Noir)	**1903-0011**



1903-0008



1903-0009



1903-0010

BOUCHONS DE RADIATEUR À PRESSION (STANDARD/HAUTE PRESSION)

- Joints en silicone résistant aux températures élevées
- Pression nominale d'origine de 1,1 bar (16 psi)
- Les pièces 1903-0008 et 1903-0009 sont estampées avec la pression nominale métrique de 1,1 bar (16 psi)
- La pièce 1903-0010 comprend un autocollant métallique et un adhésif d'avertissement de haute température se caractérisant par des rebords rainurés pour l'accroche, avec la pression nominale imprimée sur le bouchon de 1,1 bar (16 psi)
- Compatible avec la plupart des moteurs Honda, Kawasaki, Suzuki et Yamaha

DESCRIPTION	RÉF.
Bouchon de radiateur standard, plaqué en zinc (or)	**1903-0008**
Bouchon de radiateur standard, noir	**1903-0009**

DESCRIPTION	RÉF.
Bouchon de radiateur style poignée, chrome	**1903-0010**



1902-1443



1902-1025



Kit de pince

KITS DE DURITES DE RADIATEUR ET COLLIERS DE SERRAGE

- Kit de durites de radiateur haute performance en silicone
- Formes et propriétés thermiques permettant un meilleur refroidissement - pour un gain jusqu'à 5 °C
- Aux couleurs du constructeur
- Matière silicone et fibres renforcées pour une durée de vie plus longue
- Kit colliers de serrage (vendu séparément) en acier « inox marine/chirurgical ». Lamelles du collier de serrage arrondies, surfaces polies et lisses; kit contenant toutes les fixations pour l'installation du radiateur

MODÈLES	NOMBRE DE PIÈCES	COULEUR	RÉF. KIT DE DURITES	RÉF. KIT DE COLLIERS DE SERRAGE
HONDA				
TRX450R 04-18	3	Rouge	**1902-1443**	-
SUZUKI				
LTZ400 03-08	2	Bleu	**1902-0616**	**1902-0685**
LTR450 06-18	2	Bleu	**1902-0617**	-
YAMAHA				
YFM450R 09-13	2	Bleu	**1902-0618**	-
YFZ450 04-08	2	Bleu	**1902-0619**	**1902-0688**
YFZ450 14-23	2	Bleu	**1902-1025**	-
YFM700R 00-16	2	Bleu	**1902-1130**	**1902-1131**

AVERTISSEMENT : | VOIR PAGE 4 POUR DES INFORMATIONS IMPORTANTES CONCERNANT LES GARANTIES, LA CONFORMITÉ AUX NORMES DE CONTRÔLE DES ÉMISSIONS ET LA RÉGLEMENTATION RELATIVE AU BRUIT.

Les produits avec une référence GRIS GRAS sont nouveaux pour 2024.

KITS DE DURITES DE RADIATEUR

- Les tuyaux renforcés de tissu sont formés sur mesure et de qualité automobile
- Remplacement exact des tuyaux d'origine coûteux
- Si vos tuyaux sont bombés ou mous, remplacez-les avant qu'ils ne se fendent
- Chaque kit comprend un kit complet de tuyaux pour votre véhicule


1902-1787

CONVIENT POUR LES MODÈLES	RÉF.
POLARIS	
Sportsman 400 01-04	1902-1786
Sportsman 450 HO 16-20	1902-1787
Sportsman 500 96-99	1902-1785
Sportsman 500 00-04	1902-1786
Sportsman 570 (seulement châssis standard) (non compatible avec SP, 6x6 ou Touring) 14-20	1902-1787
POLARIS (SUITE)	
Sportsman 600 03-05	1902-1788
Sportsman 700 Carb 03-06	1902-1788
Sportsman 700 EFI 04-07	1902-1789
Sportsman 800 05-10	1902-1789

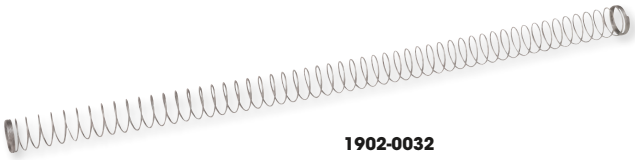
1902-0032


1902-1156

1902-1157

1902-1161

PROTECTIONS DE DURITE

- Protègent de l'abrasion et de la chaleur les tuyaux vulnérable et exposés
- De plus en plus de modèles d'origine utilisent ce genre de protections
- Tailles en fonction des durites de radiateur et d'essence sur la plupart des motos
- Fabriquées à partir d'un ressort en acier inoxydable
- Vente à l'unité

TAILLE	RÉF.
38 mm (convient pour les durites de radiateur de 38,1 mm (1 1/2") de diamètre extérieur)	1902-0030
25 mm (compatible avec les durites de radiateur de 25,4 mm (1") de diamètre extérieur)	1902-0031
11 mm (compatible avec les durites de carburant de 11,1 mm (7/16") de diamètre extérieur)	1902-0032
9 mm (compatible avec les durites de carburant de 6,4 mm (1/4"))	1902-0033

RACCORDS DE DURITE DE RADIATEUR

- Raccords en acier plaqué zinc
- Vente à l'unité

DESCRIPTION	RÉF.
RACCORDS (COMPATIBLES AVEC LE DIAMÈTRE INTERNE DE LA DURITE)	
En Y de 19,1 mm (3/4")	1902-1156
En L de 19,1 mm (3/4")	1902-1157
RÉDUCTEURS INTÉGRÉS (COMPATIBLES AVEC LE DIAMÈTRE INTERNE DE LA DURITE)	
19,1 mm (3/4") à 15,9 mm (5/8")	1902-1160
25,4 mm (1,0") à 19,1 mm (3/4")	1902-1161

COLLIERS À VIS POUR DURITE

- 100 % acier inoxydable, construction en acier inoxydable 316 de qualité marine à haute teneur en nickel
- La fine bande et la tête au profil plat rendent ces colliers de serrage parfaits pour un montage sur une moto
- La finesse de la bande permet en outre de les installer dans des endroits étroits ou difficiles d'accès

TAILLE	RÉF.
6-16 mm	2402-0166
7-17 mm	2402-0167
8-22 mm	2402-0168
10-25 mm	2402-0169
10-27 mm	2402-0170
13-32 mm	2402-0171


2402-0170


2402-0174

- Tout simplement les meilleurs colliers de serrage que vous puissiez acheter
- Disponibles par lots de 4 en différentes tailles

TAILLE	RÉF.
13-38 mm	2402-0172
19-44 mm	2402-0173
26-51 mm	2402-0174
32-58 mm	2402-0175
58-83 mm	2402-0176

COLLIERS STEPLESS® POUR SYSTÈME DE REFROIDISSEMENT

- Les colliers de serrage Stepless apportent une fixation à 360° solide sans laisser d'espaces
- Des bords spécialement conçus réduisent le risque de dommages aux durites et aux raccords
- Une sangle étroite de 9 mm fournit une compression de joint concentrée
- Scellage visible

DESCRIPTION	RÉF.
Colliers Stepless ; 17,0 mm-21,0 mm (10 pièces)	2401-0548
Colliers Stepless ; 23,9 mm-27,1 mm (10 pièces)	2401-0550

2401-0548



- Veuillez suivre le manuel d'entretien de l'usine pour obtenir des recommandations pour choisir la bonne taille de collier de serrage pour chaque moteur
- Les colliers de serrage nécessitent une tenaille Motion Pro RÉF. 38010034 ou 38010182 (vendue séparément)

DESCRIPTION	RÉF.
Colliers Stepless ; 26,9 mm-30,1 mm (10 pièces)	2401-0551
Colliers Stepless ; 7,8 mm-9,5 mm (10 pièces)	2401-0557

AVERTISSEMENT : VOIR PAGE 4 POUR DES INFORMATIONS IMPORTANTES CONCERNANT LES GARANTIES, LA CONFORMITÉ AUX NORMES DE CONTRÔLE DES ÉMISSIONS ET LA RÉGLEMENTATION RELATIVE AU BRUIT.

Les produits avec une référence GRIS GRAS sont nouveaux pour 2024.

ÉCHAPPEMENT
LAMES À NEIGE ET ACCESSOIRES
TREUILS ET FIXATIONS
AUDIO
ACCESSOIRES GÉNÉRAUX ET CADENAS/ ANTIVOLS
PORTE-BAGAGES ET ACCESSOIRES
COFFRES, BAGAGES ET RANGEMENT
PIÈCES PLASTIQUES ET DE CARÉNAGE
PARE-CHOCS ET PROTECTIONS
GUIDONS ET COMMANDES
ROUES ET ACCESSOIRES
FREINS
COURROIES, CHAÎNES, PIGNONS ET COURONNES
TRANSMISSION
SUSPENSION
MOTEUR ET REFROIDISSEMENT
ADMISSION
ÉLECTRICITÉ
ÉCLAIRAGE
OUTILLAGE ET PROMOTION
INDEX

VASE D'EXPANSION DE RADIATEUR



- Évite la perte de liquide de refroidissement par surchauffe
- Fonctionne sur la plupart des motos à refroidissement liquide, motoneiges et quads
- Conçu pour environnements chauds et/ou conditions de conduite en haute altitude
- Bouteille compacte et versatile en polyéthylène de haute densité
- Muni d'orifices de montage permettant plusieurs options de montage
- Le bouchon de la bouteille est fabriqué avec du caoutchouc résistant aux chimiques pour augmenter la durabilité et pour une installation/dévissage plus facile
- Comprend une bouteille de 275 ml, une durite, des colliers de serrage, des attaches et des instructions

DESCRIPTION	RÉF.
Vase d'expansion de radiateur	1902-0893

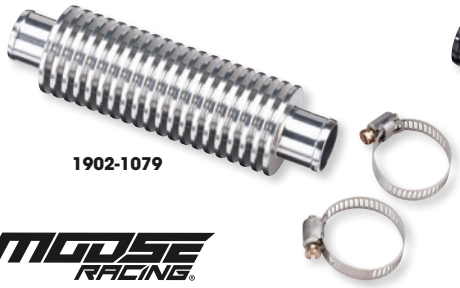
1902-1079

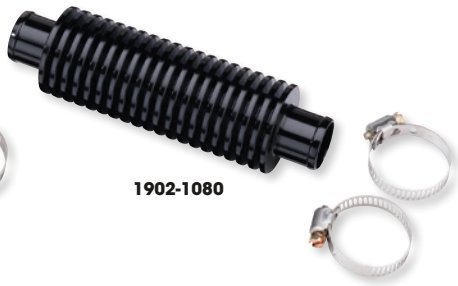
1902-1080


1902-1081

REFROIDISSEUR DE LIQUIDE

- Usinage en aluminium 6061 taillé dans la masse
- Extra long (13,5 cm L x 38,1 mm (5 $^{5}/_{16}$" x 1 $^{1}/_{2}$")) pour une dispersion de la chaleur efficace
- Comprend des colliers de durite pour une installation facile sur les durites de liquide de refroidissement existantes

COULEUR	RÉF.
Argent	1902-1079

COULEUR	RÉF.
Noir	1902-1080

COULEUR	RÉF.
Rouge	1902-1081

REFROIDISSEUR « SUPER COOLER »



- Augmente l'efficacité de refroidissement de n'importe quel système de refroidissement par eau sur les quads 250cc/500cc
- Le radiateur Venturi à gros diamètre a prouvé réduire la température du système de refroidissement de 2,8 °C à -5,6 °C (5 °F à 10 °F)
- Installation directe sur la durite de retour au cylindre

DESCRIPTION	RÉF.
Refroidisseur « Super Cooler »	PD-540


1902-1034


1902-1035


1902-1036

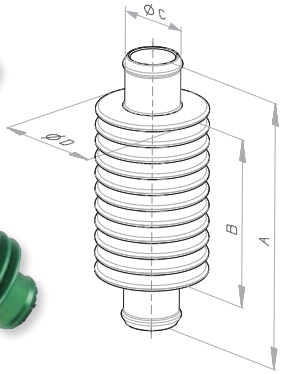

ÉCHANGEURS DE CHALEUR EN LIGNE


1902-1037


1902-1038


1902-1039

- Fabriqués en aluminium anodisé
- Améliorent l'efficacité de refroidissement
- Installation directe sur la durite de retour au cylindre

A (MM)	B (MM)	C (MM)	D (MM)	ORANGE	BLEU	NOIR	ROUGE	ARGENT	VERT
100	63	19,5	40	1902-1034	1902-1035	1902-1036	1902-1037	1902-1038	1902-1039
60	33	14,5	40	1902-1048	1902-1049	1902-1050	1902-1051	-	-
70	33	19,5	40	1902-1040	1902-1041	1902-1042	1902-1043	1902-1044	-
154	117	19,5	40	-	-	1902-1046	1902-1047	-	-
70	33	17,5	40	-	-	1902-1056	1902-1057	1902-1058	-
100	63	24	45	1902-1066	1902-1067	1902-1068	1902-1069	1902-1070	-
100	63	17,5	40	-	-	-	1902-1063	1902-1064	-

AVERTISSEMENT : VOIR PAGE 4 POUR DES INFORMATIONS IMPORTANTES CONCERNANT LES GARANTIES, LA CONFORMITÉ AUX NORMES DE CONTRÔLE DES ÉMISSIONS ET LA RÉGLEMENTATION RELATIVE AU BRUIT.

Les produits avec une référence GRIS GRAS sont nouveaux pour 2024.

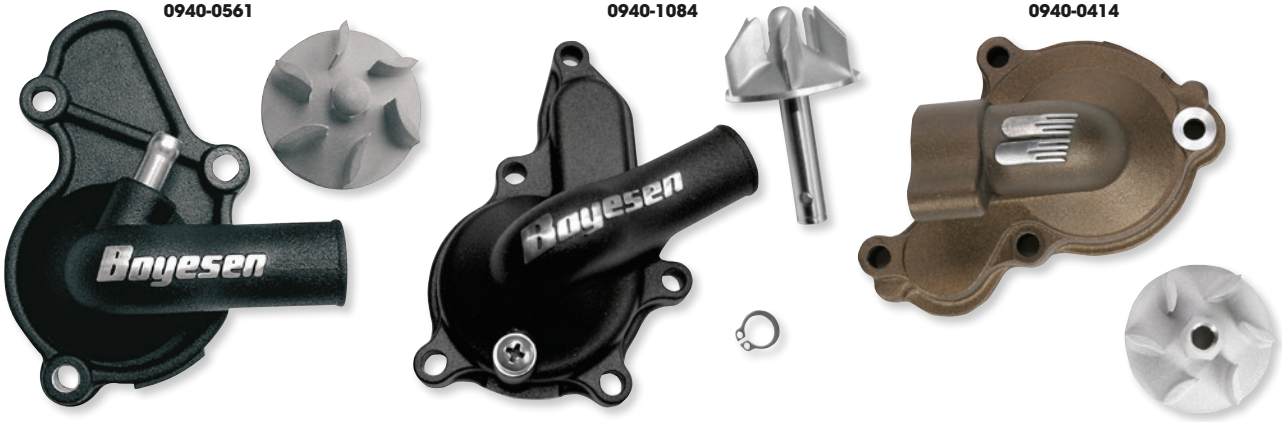

KITS CARTER DE POMPE À EAU ET HÉLICE BOYESEN SUPERCOOLER

- Meilleure circulation du liquide de refroidissement pour toutes les plages de régime moteur
- L'hélice Nautilus améliore l'efficacité hydrodynamique

MODÈLES	NOIR - RÉF.	MAGNÉSIUM - RÉF.
CAN-AM		
Outlander 500, 570, 800, 850, 1000 06-18	**0932-0166**	-
Renegade 500, 800, 1000 08-15	**0932-0166**	-
Renegade 570, 850, 1000R 16-18	**0932-0166**	-
Commander 800, 1000 11-15	**0932-0166**	-
Commander 800R, 1000 16-19	**0934-7373**	-
Maverick 1000 13-19	**0932-0166**	-

MODÈLES	NOIR - RÉF.	MAGNÉSIUM - RÉF.
HONDA		
TRX450R 04-05 (version à 3 boulons uniquement)	**0940-0561**	-
KAWASAKI		
KFX450R 2x4 08-14	**0934-7374**	-
SUZUKI		
LT-R450 Quad Racer 06-09	**0940-1084**	-
YAMAHA		
YFZ450 04-09, 12-13	**0940-0413**[1]	**0940-0414**[1]

[1] Aucun modèle EFI « R ».

0932-0190



HÉLICE DE POMPE À EAU

- Remplace les hélices en plastique d'origine
- Construction en aluminium taillé dans la masse haute qualité qui ne plie pas et ne craquèle pas

CONVIENT POUR LES MODÈLES	RÉF.
CAN-AM	
Outlander 330 04-05	**0932-0249**
Outlander 400 13-15	**0932-0249**
Outlander 450 18-19	**0932-0249**
Renegade 500 08-15	**0932-0249**
Outlander 570 16-20	**0932-0248**
Renegade 570 16-20	**0932-0248**
Outlander 650 06-15	**0932-0249**
Outlander 650 16-20	**0932-0248**
Renegade 650 17-20	**0932-0248**
Commander 800 11-15	**0932-0249**
Commander 800 16-20	**0932-0248**
Maverick Trail 800 18-19	**0932-0249**
Outlander 800 16-15	**0932-0249**
Renegade 800 07-15	**0932-0249**
Renegade 850 16-20	**0932-0248**
Outlander 850 16-20	**0932-0248**
Commander 1000 11-15	**0932-0249**
Commander 1000 16-20	**0932-0248**

CONVIENT POUR LES MODÈLES	RÉF.
CAN-AM (SUITE)	
Maverick 1000 13-15 (sauf Turbo 15)	**0932-0249**
Maverick 1000 16-17 (tous)	**0932-0248**
Maverick 1000 18-19 (sauf Trail et Sport)	**0932-0248**
Maverick 1000 Turbo 15	**0932-0248**
Maverick Sport 1000 19	**0932-0249**
Maverick Trail 1000 18-19	**0932-0249**
Outlander 1000 16-20	**0932-0248**
Renegade 1000 12-15	**0932-0249**
Renegade 1000 16-20	**0932-0248**
Defender 16	**0932-0249**
Defender HD5/HD8/HD10 17-18	**0932-0249**
POLARIS	
Hawkeye 400 HO 11-14	**0932-0190**
Ranger 400 10-14	**0932-0190**
Sportsman 400 01-14	**0932-0190**
Magnum 425 95-98	**0932-0190**
Sportsman 450 06-07	**0932-0190**

CONVIENT POUR LES MODÈLES	RÉF.
POLARIS (SUITE)	
Diesel 455 99-01	**0932-0190**
ATP 500 04-05	**0932-0190**
Big Boss 500 6x6 98-99	**0932-0190**
Magnum 500 99-02	**0932-0190**
Ranger Series 500 10	**0932-0190**
Ranger Series 500 11	**0932-0190**
Ranger 500 99-13	**0932-0190**
Scrambler 500 97-12	**0932-0190**
Sportsman 500 (tous) 96-13	**0932-0190**
Worker 500 99-00	**0932-0190**
Xplorer 500 97	**0932-0190**
Sportsman 600 03-05	**0932-0191**
Ranger 700 05-09	**0932-0191**
Sportsman 700 02-08	**0932-0191**
Ranger 800 (tous) 10-14	**0932-0191**
RZR 800 (tous) 08-14	**0932-0191**
Sportsman 800 (tous) 05-14	**0932-0191**

AVERTISSEMENT : VOIR PAGE 4 POUR DES INFORMATIONS IMPORTANTES CONCERNANT LES GARANTIES, LA CONFORMITÉ AUX NORMES DE CONTRÔLE DES ÉMISSIONS ET LA RÉGLEMENTATION RELATIVE AU BRUIT.

Les produits avec une référence **GRIS GRAS** sont nouveaux pour 2024.



KITS D'HÉLICES À EAU

- Remplace la pièce d'origine, unité en plastique avec une en aluminium coulé durable
- Améliore le débit d'eau
- Durée de vie supérieure à celle des pompes d'origine

MODÈLES	RÉF.
POLARIS	
Sportsman 600 4x4 03-05	**0932-0235**
Ranger 4x4 700 (tous) 06-09	**0932-0235**
Ranger 6x6 700 EFI 06-09	**0932-0235**
Sportsman 700 (tous) 4x4 02-07	**0932-0235**

MODÈLES	RÉF.
POLARIS (SUITE)	
Sportsman X2 700 EFI 08	**0932-0235**
Ranger 4x4 800 (tous) EFI 10-14	**0932-0235**
RZR 4 800 10-14	**0932-0235**

MODÈLES	RÉF.
POLARIS (SUITE)	
RZR 800 08-14	**0932-0235**
RZR S 800 09-14	**0932-0235**
Sportsman 800 (tous) 05-14	**0932-0235**



HÉLICE DE POMPE À EAU MEGA-FLOW

POUR YAMAHA YFZ350 BANSHEE 87-06

- Hélice en acier inoxydable usiné CNC de qualité aéronautique qui ne se déforme par à cause de la chaleur, contrairement aux hélices en plastique de série
- Conçue pour permettre un débit plus lent à travers le système de refroidissement, permettant ainsi un meilleur refroidissement du radiateur
- Un indispensable pour la conduite sur des terrains boueux difficiles où les radiateurs peuvent s'obstruer

DESCRIPTION	RÉF.
Hélice de pompe à eau Mega-Flow	**PD-205-I**



PLAQUE POUR POMPE À EAU E-Z DRAIN

POUR YAMAHA YFZ350 BANSHEE 87-06

- Facilite la vidange du liquide de refroidissement pour Yamaha Banshee
- La plaque en aluminium usiné CNC remplace la pièce d'origine ; inclut un boulon de 6 mm que vous pouvez retirer pour vidanger facilement le liquide de refroidissement en retirant la durite de radiateur
- Comprend des joints, un boulon et le matériel de montage nécessaire

DESCRIPTION	RÉF.
Plaque pour pompe à eau E-Z Drain	**PD-208**



AXE DE POMPE À EAU

POUR YAMAHA YFZ 450 04-13

- Remplace l'axe de pompe à eau usé
- Matériaux de qualité d'origine
- Surface polie qui réduit l'usure du joint de la pompe à eau
- Complète le kit de réparation de pompe à eau de Hot Rods

DESCRIPTION	RÉF.
Axe de pompe à eau	**0950-0574**

AVERTISSEMENT : VOIR PAGE 4 POUR DES INFORMATIONS IMPORTANTES CONCERNANT LES GARANTIES, LA CONFORMITÉ AUX NORMES DE CONTRÔLE DES ÉMISSIONS ET LA RÉGLEMENTATION RELATIVE AU BRUIT.

Les produits avec une référence GRIS GRAS sont nouveaux pour 2024.



0935-0852



JOINTS DE POMPE À EAU MÉCANIQUE

- Des joints de pompe à eau mécaniques haute qualité sont disponibles séparément
- Viennent compléter nos kits de joints déjà bien fournie

MODÈLES	RÉF.
ARCTIC CAT	
400 2x4 98-01	0935-0854
400 4x4 98-00	0935-0854
400 4x4 avec MT 01-02	0935-0854
400 DVX 04-08	0935-0854
400 FIS 2x4 avec MT 02	0935-0854
454 2x4 97-98	0935-0854
454 4x4 96-98	0935-0854
500 4x4 98-99	0935-0854
500 4x4 avec AT 00-02	0935-0854
500 4x4 avec MT 00-01	0935-0854
500 FIS 4x4 avec AT 02-09	0935-0854
500 FIS 4x4 avec MT 02-09	0935-0854
500 FIS TBX 4x4 02-06	0935-0854
500 FIS TRV 4x4 03-08	0935-0854
550 EFI 4x4 12-14	0935-0854
550 GT EFI 4x4 12	0935-0854
550 H1 FIS 4x4 09-11	0935-0854
550 H1 FIS 4x4 LTD 09	0935-0854
550 LTD EFI 11-14	0935-0854
550 TRV 4x4 avec AT 09-11	0935-0854
550 TRV Cruiser 12	0935-0854
550 TRV GT 11-12	0935-0854
550 TRV LTD 09-15	0935-0854
550 TRV XT 13-15	0935-0854
550 XR 15	0935-0854
550 XR LTD 15	0935-0854
550 XR XT 15	0935-0854
550 XT EFI 4x4 13-14	0935-0854
Alterra 550 16	0935-0854
Alterra 550 XT 16	0935-0854
Alterra TRV 550 XT EPS 17	0935-0854
Prowler 550 09	0935-0854
Prowler 550 XT 10-15	0935-0854
Alterra 570 19-20	0935-0854
Alterra 570 EPS 19-21	0935-0854
Alterra 570 XT 19	0935-0854
650 4x4 H1 07-11	0935-0854
650 4x4 avec AT V2 04-06	0935-0852
650 H1 LTD 05-07	0935-0854
650 H1 Mudpro 10-11	0935-0854
650 H1 TBX 07	0935-0854
650 H1 TBX 09	0935-0854
650 TRV 07-08	0935-0854
650 TRV 09	0935-0854
650 TRV LTD 07	0935-0854
650i 4x4 12	0935-0854
Prowler 650 07	0935-0854
Prowler 650 08	0935-0854
Prowler 650 XT 06-07	0935-0854
Prowler 650 XT 08-09	0935-0854
700 EFI 07	0935-0854
700 EFI 08	0935-0854
700 EFI 11-14	0935-0854
700 EFI H1 08	0935-0854
700 EFI H1 09-10	0935-0854
700 EFI H1 LTD 09	0935-0854

MODÈLES	RÉF.
ARCTIC CAT (SUITE)	
700 EFI H1 Mudpro 09-11	0935-0854
700 GT EFI 12	0935-0854
700 LTD 06-07	0935-0854
700 LTD 11-14	0935-0854
700 Mudpro 12	0935-0854
700 Mudpro LTD 12-17	0935-0854
700 TBX 10-17	0935-0854
700 TBX GT 12	0935-0854
700 TBX LTD 11	0935-0854
700 TBX SE 16	0935-0854
700 TRV 08	0935-0854
700 TRV 10-12	0935-0854
700 TRV Cruiser 08	0935-0854
700 TRV Cruiser 09-10	0935-0854
700 TRV GT 11	0935-0854
700 TRV GT 12	0935-0854
700 TRV LTD 13-15	0935-0854
700 TRV SE 16	0935-0854
700 TRV XT 13-15	0935-0854
700 XR 15	0935-0854
700 XR LTD 15	0935-0854
700 XR XT 15	0935-0854
700 XT 13-14	0935-0854
Alterra 700 16-18	0935-0854
Alterra 700 19-21	0935-0854
Alterra 700 Mudpro LTD 18-19	0935-0854
Alterra 700 TBX 18-20	0935-0854
Alterra 700 VLX 18	0935-0854
Alterra 700 VLX EPS 18	0935-0854
Alterra 700 XT 16	0935-0854
Alterra 700 XT EPS 17-18	0935-0854
Alterra 700 XT EPS 19	0935-0854
Alterra TRV 700 EPS 20	0935-0854
Alterra TRV 700 XT EPS 17-22	0935-0854
Prowler 700 Crew HDX XT 17	0935-0854
Prowler 700 HDX 12-14	0935-0854
Prowler 700 HDX XT 15	0935-0854
Prowler 700 HDX XT 16-17	0935-0854
Prowler 700 HDX XT SE 16	0935-0854
Prowler 700 XT 09-15	0935-0854
Prowler 700 XT 16-17	0935-0854
Prowler 700 XTX 08-14	0935-0854
VLX 700 17	0935-0854
Wildcat Sport 15-16	0935-0852
Wildcat Sport LTD 15-19	0935-0852
Wildcat Sport SE 17	0935-0852
Wildcat Sport XT 15-19	0935-0852
Wildcat Trail 14-19	0935-0852
Wildcat Trail LTD 15-19	0935-0852
Wildcat Trail LTD 20	0935-0852
Wildcat Trail SE 16-17	0935-0852
Wildcat Trail XT 14-20	0935-0852
1000 H2 LTD 11	0935-0854
1000 H2 Mudpro 10	0935-0854
1000 H2 Mudpro 11	0935-0854
1000 H2 THUNDERCAT 08-10	0935-0854

MODÈLES	RÉF.
ARCTIC CAT (SUITE)	
1000 Mudpro LTD 12	0935-0854
1000 TRV 09-10	0935-0854
1000 TRV Cruiser 09-10	0935-0854
1000 TRV Cruiser 11-12	0935-0854
1000 TRV GT 12	0935-0854
1000i GT 12	0935-0854
Prowler 1000 XTZ 11-12	0935-0854
Prowler 1000 XTZ H2 09-10	0935-0854
Prowler 1000 XTZ H2 11	0935-0854
CAN-AM	
Outlander 500 LTD 4x4 10	0935-0857
Outlander 500 STD 4x4 07-15	0935-0857
Outlander 500 XT 4x4 07-14	0935-0857
Outlander L 500 EFI 15	0935-0857
Outlander L Max 500 EFI 15	0935-0857
Outlander Max 500 EFI 15	0935-0857
Outlander MAX 500 STD 4x4 07-14	0935-0857
Outlander MAX 500 XT 4x4 07-14	0935-0857
Renegade 500 08-15	0935-0857
Renegade 500 XT 12	0935-0857
Traxter 500 99-00	0935-0857
Traxter 500 01-05	0935-0857
Outlander DPS 570 EFI 16-22	0935-0857
Outlander L 570 EFI 16	0935-0857
Outlander LE 570 EFI 16	0935-0857
Outlander Max 570 EFI 16-17	0935-0857
Outlander Max DPS 570 EFI 16-22	0935-0857
Outlander Max STD 570 EFI 18-22	0935-0857
Outlander MR 570 EFI 22	0935-0857
Outlander STD 570 EFI 17-22	0935-0857
Outlander XMR 570 EFI 16-21	0935-0857
Outlander XMR 570 EFI 22	0935-0857
Outlander XT 570 EFI 22	0935-0857
Renegade 570 EFI 16- 22	0935-0857
Renegade XMR 570 EFI 17-21	0935-0857
Outlander 650 6x6 15-19	0935-0857
Outlander 650 STD 4x4 06-15	0935-0857
Outlander 650 XMR 13-22	0935-0857
Outlander 650 XT 4x4 06-14	0935-0857
Outlander DPS 650 EFI 17-22	0935-0857
Outlander Max 650 6x6 19-22	0935-0857
Outlander Max 650 DPS 21-22	0935-0857
Outlander MAX 650 STD 4x4 06-15	0935-0857
Outlander Max 650 XT 21-22	0935-0857
Outlander MAX 650 XT 4x4 06-14	0935-0857
Outlander STD 650 EFI 17-22	0935-0857
Outlander XT 650 EFI 22	0935-0857
Renegade 650 EFI 18- 19	0935-0857
Commander 700 DPS 22	0935-0857
Commander 700 XT 22	0935-0857
Defender 700 22	0935-0857
Defender 700 DPS 22	0935-0857
Defender Max 700 22	0935-0857
Maverick Trail 700 22	0935-0857
Maverick Trail 700 DPS 22	0935-0857
Commander 800 DPS 13-20,	0935-0857

Suite de la section JOINTS DE POMPE À EAU MÉCANIQUE page suivante.

AVERTISSEMENT : VOIR PAGE 4 POUR DES INFORMATIONS IMPORTANTES CONCERNANT LES GARANTIES, LA CONFORMITÉ AUX NORMES DE CONTRÔLE DES ÉMISSIONS ET LA RÉGLEMENTATION RELATIVE AU BRUIT.

Les produits avec une référence **GRIS GRAS** sont nouveaux pour 2024.

JOINTS DE POMPE À EAU MÉCANIQUE (SUITE)

MODÈLES	RÉF.
CAN-AM (SUITE)	
Commander 800 LTD 16	**0935-0857**
Commander 800 STD 11-20,	**0935-0857**
Commander 800 XT 11-20	**0935-0857**
Commander 800 XTP 16	**0935-0857**
Commander Max 800 DPS 16-20	**0935-0857**
Defender 800 16-21	**0935-0857**
Defender 800 DPS 16-21	**0935-0857**
Defender 800 DPS CAB 21	**0935-0857**
Defender 800 XT 16-21	**0935-0857**
Defender 800 XT CAB 18-20	**0935-0857**
Defender Max 800 DPS 17-21	**0935-0857**
Defender Max 800 XT 17-21	**0935-0857**
Maverick Trail 800R 18-21	**0935-0857**
Maverick Trail 800R DPS 18-21	**0935-0857**
Outlander 800 STD 4x4 06-08	**0935-0857**
Outlander 800 XMR 11-12	**0935-0857**
Outlander 800 XT 4x4 06-08	**0935-0857**
Outlander 800 XXC 11	**0935-0857**
Outlander 800R STD 4x4 09-11	**0935-0857**
Outlander 800R STD 4x4 12-15	**0935-0857**
Outlander 800R XMR 15	**0935-0857**
Outlander 800R XT 4x4 09-11	**0935-0857**
Outlander 800R XT 4x4 12-14	**0935-0857**
Outlander MAX 800 LTD 4x4 07-08	**0935-0857**
Outlander MAX 800 STD 4x4 06-08	**0935-0857**
Outlander MAX 800 XT 4x4 06-08	**0935-0857**
Outlander Max 800R EFI 15	**0935-0857**
Outlander Max 800R LTD 4x4 09-12	**0935-0857**
Outlander Max 800R STD 4x4 09-12	**0935-0857**
Outlander Max 800R STD 4x4 13-14	**0935-0857**
Outlander Max 800R XT 4x4 09-12	**0935-0857**
Outlander Max 800R XT 4x4 13-14	**0935-0857**
Renegade 800 07-11	**0935-0857**
Renegade 800 12-15	**0935-0857**
Renegade 800 X 08-09	**0935-0857**
Renegade 800 XXC 10- 11	**0935-0857**
Renegade 800 XXC 12- 14	**0935-0857**
Outlander 850 16	**0935-0857**
Outlander 850 DPS 16-22	**0935-0857**
Outlander 850 XMR 16-22	**0935-0857**
Outlander 850 XT 16-22	**0935-0857**
Outlander 850 XTP 16-22	**0935-0857**
Outlander Max 850 DPS 17-21	**0935-0857**
Outlander Max 850 XT 16-22	**0935-0857**
Outlander Max 850 XTP 16-22	**0935-0857**
Renegade 850 16-22	**0935-0857**
Renegade 850 XXC 16- 22	**0935-0857**
Defender 900 22	**0935-0857**
Defender 900 DPS 22	**0935-0857**
Defender 900 DPS CAB 22	**0935-0857**
Defender 900 XT 22	**0935-0857**
Defender Max 900 22	**0935-0857**
Defender Max 900 DPS 22	**0935-0857**
Defender Max 900 XT 22	**0935-0857**
Maverick X3 17	**0935-1209**
Maverick X3 900 HO 18	**0935-1209**
Maverick X3 Max Turbo 18-22	**0935-1209**
Maverick X3 Max Turbo R 18-21	**0935-1209**
Maverick X3 Max Turbo R DS 20	**0935-1209**
Maverick X3 Max Turbo R RS 20-21	**0935-1209**
Maverick X3 Max Turbo R XDS 18-19	**0935-1209**
Maverick X3 Max Turbo R XRS 18-19	**0935-1209**
Maverick X3 Max Turbo R XRS avec Smart-Lok 18	**0935-1209**
Maverick X3 Max Turbo RR XDS 20-22	**0935-1209**
Maverick X3 Max Turbo RR XMR 20-22	**0935-1209**
Maverick X3 Max Turbo RR XRS 20-22	**0935-1209**
Maverick X3 Turbo 18-22	**0935-1209**
Maverick X3 Turbo R 18-21	**0935-1209**
Maverick X3 Turbo R DS 20-21	**0935-1209**
Maverick X3 Turbo R RS 20	**0935-1209**
Maverick X3 Turbo R XDS 18-19	**0935-1209**
Maverick X3 Turbo R XMR 18-19	**0935-1209**
Maverick X3 Turbo R XRC 18-19	**0935-1209**

MODÈLES	RÉF.
CAN-AM (SUITE)	
Maverick X3 Turbo R XRS 18-19	**0935-1209**
Maverick X3 Turbo R XRS avec Smart-Lok 18	**0935-1209**
Maverick X3 Turbo RR DS 22	**0935-1209**
Maverick X3 Turbo RR RS 22	**0935-1209**
Maverick X3 Turbo RR XDS 20-22	**0935-1209**
Maverick X3 Turbo RR XMR 20-21	**0935-1209**
Maverick X3 Turbo RR XMR 64 22	**0935-1209**
Maverick X3 Turbo RR XMR 72 22	**0935-1209**
Maverick X3 Turbo RR XRC 20-21	**0935-1209**
Maverick X3 Turbo RR XRC 64 22	**0935-1209**
Maverick X3 Turbo RR XRC 72 22	**0935-1209**
Maverick X3 Turbo RR XRS 20-22	**0935-1209**
Maverick X3 Turbo XMR 18-21	**0935-1209**
Maverick X3 Turbo XRC 18-21	**0935-1209**
Maverick X3 XDS 17	**0935-1209**
Maverick X3 XRS 17	**0935-1209**
Commander 1000 DPS 11-17,	**0935-0857**
Commander 1000 DPS 18-22,	**0935-0857**
Commander 1000 LTD 12-17	**0935-0857**
Commander 1000 LTD 18-20	**0935-0857**
Commander 1000 STD 11-17,	**0935-0857**
Commander 1000 STD 18-19,	**0935-0857**
Commander 1000 X 11-12	**0935-0857**
Commander 1000 XMR 22	**0935-0857**
Commander 1000 XT 11-17	**0935-0857**
Commander 1000 XT 18-22	**0935-0857**
Commander 1000 XTP 14-17,	**0935-0857**
Commander 1000 XTP 21-22,	**0935-0857**
Commander Max 1000 DPS 14-17	**0935-0857**
Commander Max 1000 DPS 18-22	**0935-0857**
Commander Max 1000 LTD 14-17	**0935-0857**
Commander Max 1000 LTD 18-20	**0935-0857**
Commander Max 1000 STD 15-17	**0935-0857**
Commander Max 1000 STD 18-19	**0935-0857**
Commander Max 1000 XT 14-17	**0935-0857**
Commander Max 1000 XT 18-22	**0935-0857**
Commander Max 1000 XTP 15	**0935-0857**
Commander Max 1000 XTP 22	**0935-0857**
Defender 1000 16-19	**0935-0857**
Defender 1000 DPS 16-19	**0935-0857**
Defender 1000 DPS 20-22	**0935-0857**
Defender 1000 DPS 6x6 20-22	**0935-0857**
Defender 1000 LTD CAB 21	**0935-0857**
Defender 1000 LTD CAB 22	**0935-0857**
Defender 1000 LTD CAB 6x6 22	**0935-0857**
Defender 1000 PRO DPS 20-22	**0935-0857**
Defender 1000 PRO Lone Star 21	**0935-0857**
Defender 1000 PRO Lone Star 22	**0935-0857**
Defender 1000 PRO LTD 22	**0935-0857**
Defender 1000 PRO LTD CAB 21	**0935-0857**
Defender 1000 PRO XT 20-22	**0935-0857**
Defender 1000 XMR 18-19	**0935-0857**
Defender 1000 XMR 20-22	**0935-0857**
Defender 1000 XT 16-19	**0935-0857**
Defender 1000 XT 20-22	**0935-0857**
Defender 1000 XT 6x6 21-22	**0935-0857**
Defender 1000 XT CAB 17-19	**0935-0857**
Defender 1000 XT CAB 20	**0935-0857**
Defender 1000 XTP 18-19	**0935-0857**
Defender 1000 XTP 20	**0935-0857**
Defender Max 1000 18-19	**0935-0857**
Defender Max 1000 DPS 17-19	**0935-0857**
Defender Max 1000 DPS 20-22	**0935-0857**
Defender Max 1000 Lone Star 18-19	**0935-0857**
Defender Max 1000 Lone Star 20-22	**0935-0857**
Defender Max 1000 Lone Star CAB 22	**0935-0857**
Defender Max 1000 LTD 21	**0935-0857**
Defender Max 1000 LTD CAB 20-22	**0935-0857**
Defender Max 1000 XMR 19	**0935-0857**
Defender Max 1000 XMR 20-22	**0935-0857**
Defender Max 1000 XT 17-19	**0935-0857**
Defender Max 1000 XT 20-22	**0935-0857**
Defender Max 1000 XT CAB 18-19	**0935-0857**

MODÈLES	RÉF.
CAN-AM (SUITE)	
Maverick 1000 STD 13-18	**0935-0857**
Maverick 1000 Turbo 16-17	**0935-0857**
Maverick 1000 Turbo XDS 15-16	**0935-0857**
Maverick 1000 Turbo XRS 16	**0935-0857**
Maverick 1000 XC 16-17	**0935-0857**
Maverick 1000 XDS 15-16	**0935-0857**
Maverick 1000 XMR 14-18	**0935-0857**
Maverick 1000 XRS 13-15	**0935-0857**
Maverick 1000 XRS DPS 14	**0935-0857**
Maverick 1000 XXC 14-17	**0935-0857**
Maverick 1000R DPS 16	**0935-0857**
Maverick 1000R XC 18	**0935-0857**
Maverick 1000R XC DPS 17-18	**0935-0857**
Maverick 1000R XXC 18	**0935-0857**
Maverick Max 1000 STD 14-18	**0935-0857**
Maverick Max 1000 Turbo 16-17	**0935-0857**
Maverick Max 1000 Turbo XDS 15-17	**0935-0857**
Maverick Max 1000 Turbo XRS 16-17	**0935-0857**
Maverick Max 1000 XDS 15-16	**0935-0857**
Maverick Max 1000 XMR 17-18	**0935-0857**
Maverick Max 1000 XRS 14-15	**0935-0857**
Maverick Sport 1000 19-22	**0935-0857**
Maverick Sport 1000 DPS 19-20	**0935-0857**
Maverick Sport 1000R DPS 19-22	**0935-0857**
Maverick Sport 1000R XMR 19-22	**0935-0857**
Maverick Sport 1000R XRC 19-22	**0935-0857**
Maverick Sport 1000R XXC 20-22	**0935-0857**
Maverick Sport Max 1000R DPS 19-22	**0935-0857**
Maverick Trail 1000 18-21	**0935-0857**
Maverick Trail 1000 DPS 18-22	**0935-0857**
Outlander 1000 DPS 12-17	**0935-0857**
Outlander 1000 DPS 18-19	**0935-0857**
Outlander 1000 EFI 6x6 15-18	**0935-0857**
Outlander 1000 XMR 13-17	**0935-0857**
Outlander 1000 XMR 18-22	**0935-0857**
Outlander 1000 XT 12-17	**0935-0857**
Outlander 1000 XT 18-22	**0935-0857**
Outlander 1000 XTP 13-17	**0935-0857**
Outlander 1000 XTP 18-22	**0935-0857**
Outlander 1000 XXC 20-22	**0935-0857**
Outlander Max 1000 13-17	**0935-0857**
Outlander Max 1000 18-20	**0935-0857**
Outlander MAX 1000 EFI 6x6 19-22	**0935-0857**
Outlander Max 1000 LTD 15-16	**0935-0857**
Outlander Max 1000 XT 13-17	**0935-0857**
Outlander Max 1000 XT 18-22	**0935-0857**
Outlander Max 1000 XTP 13-17	**0935-0857**
Outlander Max 1000 XTP 18-22	**0935-0857**
Renegade 1000 12-15	**0935-0857**
Renegade 1000 16-19	**0935-0857**
Renegade 1000 XMR 16- 22	**0935-0857**
Renegade 1000 XXC 12- 15	**0935-0857**
Renegade 1000 XXC 16- 22	**0935-0857**
CFMOTO	
C Force 500 HO 15	**0935-0852**
C Force 500 S 16-17	**0935-0852**
C Force 500 X5 L Carb 14	**0935-0852**
C Force 500 X5 L EFI 14	**0935-0852**
C Force 500 X5 S Carb 14	**0935-0852**
C Force 500 X5 S EFI 14	**0935-0852**
C Force 500-2 L 11-12	**0935-0852**
C Force 500-2 S 07-14	**0935-0852**
C Force 500-2A L 07-14	**0935-0852**
C Force X5 500 L Carb 11-13	**0935-0852**
C Force X5 500 L EFI 11-13	**0935-0852**
C Force X5 500 S Carb 11-13	**0935-0852**
C Force X5 500 S EFI 11-12	**0935-0852**
U Force 500 HO 15	**0935-0852**
U Force Rancher 500 11-13	**0935-0852**
C Force X6 600 13	**0935-0852**
C Force X6 600 L 11-12	**0935-0852**
C Force X6 600 S 11	**0935-0852**
U Force Rancher 600 11-14	**0935-0852**

AVERTISSEMENT : VOIR PAGE 4 POUR DES INFORMATIONS IMPORTANTES CONCERNANT LES GARANTIES, LA CONFORMITÉ AUX NORMES DE CONTRÔLE DES ÉMISSIONS ET LA RÉGLEMENTATION RELATIVE AU BRUIT.

Les produits avec une référence GRIS GRAS sont nouveaux pour 2024.

JOINTS DE POMPE À EAU MÉCANIQUE (SUITE)

MODÈLES	RÉF.
CFMOTO (SUITE)	
Z Force 600 11	0935-0852
Z Force 600 Z6 11	0935-0852
Z Force Z6 13	0935-0852
Z6 Sport 12-14	0935-0852
Z Force Z6 Sport 15	0935-0852
Z6-EX Sport 12-14	0935-0852
C Force 800 15-16	0935-0852
C Force X8 X-Lander 12-14	0935-0852
U Force Tracker 800 13-14	0935-0852
Z Force Z8 16	0935-0852
Z Force Z8 EX 16	0935-0852
Z Force Z8 EX Sport 15	0935-0852
Z Force Z8 Sport 15	0935-0852
Z8-EX Sport 14	0935-0852
HONDA	
TRX250R 86-89	0935-0852
TRX420 FA IRS 09-14	0935-0853
TRX420 FA IRS 15-16	0935-0853
TRX420 FA IRS 17-23	0935-0853
TRX420 FA Solid Axle 14-16	0935-0853
TRX420 FA Solid Axle 17-23	0935-0853
TRX420 FE 07-08	0935-0853
TRX420 FE 09-16	0935-0853
TRX420 FE 17-23	0935-0853
TRX420 FM 07-08	0935-0853
TRX420 FM 09-16	0935-0853
TRX420 FM 17-23	0935-0853
TRX420 FPA IRS 09-14	0935-0853
TRX420 FPE 09	0935-0853
TRX420 FPE 10	0935-0853
TRX420 FPE 11-13	0935-0853
TRX420 FPM 09-10	0935-0853
TRX420 FPM 11-13	0935-0853
TRX420 TE 07-08	0935-0853
TRX420 TE 09-16	0935-0853
TRX420 TE 20-23	0935-0853
TRX420 TM 07-08	0935-0853
TRX420 TM 09-16	0935-0853
TRX420 TM 17-23	0935-0853
TRX450ER 06-14	0935-0853
TRX450R 04-05	0935-0853
TRX450R 06-09	0935-0853
Pioneer 500 15-22	0935-0853
TRX500FA 15-19	0935-0853
TRX500FE 12-14	0935-0853
TRX500FE 15-19	0935-0853
TRX500FM 12-13	0935-0853
TRX500FM IRS 15-19	0935-0853
TRX500FM Solid Axle 14	0935-0853
TRX500FM Solid Axle 15-19	0935-0853
TRX500FPE 12-13	0935-0853
TRX500FPM 12-13	0935-0853
Pioneer 520 21-22	0935-0853
TRX520FA 20-23	0935-0853
TRX520FE 20-23	0935-0853
TRX520FM IRS 20-23	0935-0853
TRX520FM Solid Axle 20-23	0935-0853
TRX650 Rincon 03-05	0935-0853
TRX680 Rincon 06-22	0935-0853
Big Red MUV 700 09-13	0935-0853
Pioneer 700 14-23	0935-0853
Pioneer 700 Deluxe 17-23	0935-0853
Pioneer 700-4 14-23	0935-0853
Pioneer 700-4 Deluxe 17-23	0935-0853
TRX700XX 08-09	0935-0853
Pioneer 1000 16-21	0935-0853
Pioneer 1000 22	0935-0853
Pioneer 1000 Deluxe 20-21	0935-0853
Pioneer 1000 Deluxe 22	0935-0853
Pioneer 1000 Limited 17-19	0935-0853
Pioneer 1000-5 16-21	0935-0853
Pioneer 1000-5 22	0935-0853
Pioneer 1000-5 Deluxe 16-21	0935-0853

MODÈLES	RÉF.
HONDA (SUITE)	
Pioneer 1000-5 Deluxe 22	0935-0853
Pioneer 1000-5 Limited 17-21	0935-0853
Pioneer 1000-6 Deluxe 23	0935-0853
KAWASAKI	
KFX250 Mojave 87	0935-0854
KFX250 Mojave 88-04	0935-0854
KFX400 03-06	0935-0854
KLF400 Bayou 93-99	0935-0854
KVF400A Prairie 4x4 97-98	0935-0852
KVF400B Prairie 98	0935-0852
KVF400C Prairie 4x4 99-02	0935-0852
KVF400D Prairie 99-02	0935-0852
KVF650 Brute Force 05-13	0935-0852
KVF650 I Brute Force 06-13	0935-0852
KVF650 Prairie 02-03	0935-0852
KFX 700 V-Force 04-09	0935-0852
KVF700 Prairie 04-06	0935-0852
KVF750 Brute Force 05-11	0935-0852
KVF750 Brute Force 12	0935-0852
KVF750 Brute Force 13-14	0935-0852
KVF750 Brute Force 15-21	0935-0852
KVF750 Brute Force EPS 12	0935-0852
KVF750 Brute Force EPS 13-14	0935-0852
KVF750 Brute Force EPS 15-23	0935-0852
POLARIS	
ACE 325 14-16	0935-1208
ACE 325 EU 15	0935-1208
ACE 325 HD 15	0935-1208
Hawkeye 325 2x4 15	0935-1208
Ranger 325 ETX 15-16	0935-1208
Ranger 325 ETX EU 15	0935-1208
Sportsman 325 ETX EFI 15	0935-1208
Sportsman 325 ETX EFI MD 15	0935-1208
Hawkeye 400 HO 2x4 11-14	0935-0856
Ranger 4x4 400 10-14	0935-0856
Sportsman 400 4x4 01-05	0935-0856
Sportsman 400 4x4 AA AE AG 04	0935-0856
Sportsman 400 4x4 AQ-AV 04	0935-0856
SPortsman 400 HO 4x4 08-14	0935-0856
Magnum 425 2x4 95-98	0935-0856
Magnum 425 4x4 95-98	0935-0856
Xpedition 425 00-02	0935-0856
450 HO 2x4 MD 16	0935-1208
Farmhand 450 2x4 17	0935-1208
Sportsman 450 06-07	0935-0856
Sportsman 450 EFI MD 16	0935-1208
Sportsman 450 EPS Quad 16	0935-1208
Sportsman 450 EPS ZUG 16	0935-1208
Sportsman 450 HD 2x4 18	0935-1208
Sportsman 450 HO 16	0935-1208
Sportsman 450 HO 17-22	0935-1208
Sportsman 450 HO 2x4 MD 16	0935-1208
Sportsman 450 Tractor 16	0935-1208
ACE 500 17-19	0935-1208
ATP 500 4x4 04-05	0935-0856
Big Boss 500 6x6 98-03	0935-0856
Magnum 500 2x4 HDS 02	0935-0856
Magnum 500 4x4 99	0935-0856
Magnum 500 4x4 00-01	0935-0856
Magnum 500 4x4 AA 02	0935-0856
Magnum 500 4x4 AB/FB 02	0935-0856
Magnum 500 4x4 HDS 03	0935-0856
Magnum 500 4x4 HDS AA 01-02	0935-0856
Magnum 500 4x4 HDS FB 01	0935-0856
Outlaw 500 06-07	0935-0856
Predator 500 03-04	0935-0856
Predator 500 05-07	0935-0856
Ranger 2x4 500 05-06	0935-0856
Ranger 2x4 500 08-09	0935-0856
Ranger 4x4 500 99	0935-0856
Ranger 4x4 500 01-03	0935-0856
Ranger 4x4 500 04-06	0935-0856
Ranger 4x4 500 Crew 11-12	0935-0856

MODÈLES	RÉF.
POLARIS (SUITE)	
Ranger 4x4 500 Crew Midsize 13	0935-0856
Ranger 4x4 500 EFI 06-09	0935-0856
Ranger 4x4 500 EFI 10-12	0935-0856
Ranger 4x4 500 Midsize 13	0935-0856
Ranger 500 2WD 17-21	0935-1208
Ranger 500 4x4 18-22	0935-1208
Ranger 500 ETX 17	0935-1208
Ranger 6x6 500 98-99	0935-0856
Ranger 6x6 500 00-03	0935-0856
Ranger 6x6 500 04-05	0935-0856
Scrambler 500 2x4 00-08	0935-0856
Scrambler 500 4x4 97	0935-0856
Scrambler 500 4x4 98-99	0935-0856
Scrambler 500 4x4 00-12	0935-0856
Sportsman 500 4x4 96-00	0935-0856
Sportsman 500 4x4 DUSE 01	0935-0856
Sportsman 500 4x4 DUSE 02	0935-0856
Sportsman 500 4x4 DUSE HO 01	0935-0856
Sportsman 500 4x4 HO 01-13	0935-0856
Sportsman 500 4x4 HO AA-AC-AE-AG 04	0935-0856
Sportsman 500 4x4 HO AO-AX 04	0935-0856
Sportsman 500 4x4 RSE 99-00	0935-0856
Sportsman 500 4x4 RSE 01-02	0935-0856
Sportsman 500 6x6 00-08	0935-0856
Sportsman 500 EFI 06-09	0935-0856
Sportsman 500 Tractor EFI 09-10	0935-0856
Sportsman 500 X2 06-09	0935-0856
Sportsman Forest 500 11-13	0935-0856
Sportsman Forest 500 Tractor 11-14	0935-0856
Sportsman Touring 500 08-13	0935-0856
Xplorer 500 97	0935-0856
Sportsman 550 11-13	0935-0856
Sportsman 550 EPS 10-14	0935-0856
Sportsman 550 X2 10-14	0935-0856
Sportsman 550 X2 EPS LE 14	0935-0856
Sportsman 550 X2 INTL 14	0935-0856
Sportsman 550 XP 09	0935-0856
Sportsman 550 XP 10-14	0935-0856
Sportsman 550 XP EPS 09	0935-0856
Sportsman 550 XP EPS HD INTL 14	0935-0856
Sportsman Forest 550 11-14	0935-0856
Sportsman Touring 550 EPS 10-14	0935-0856
ACE 570 15	0935-1208
ACE 570 16-19	0935-1208
ACE 570 EU 15	0935-1208
ACE 570 EU 16-18	0935-1208
ACE 570 HD 15	0935-1208
ACE 570 HD 16-19	0935-1208
ACE 570 MD 16	0935-1208
Ranger 570 14-15	0935-1208
Ranger 570 16-21	0935-1208
Ranger 570 Crew 14-15	0935-1208
Ranger 570 Crew 16-21	0935-1208
Ranger 570 Crew EPS 14-15	0935-1208
Ranger 570 Crew EPS 16-20	0935-1208
Ranger 570 Crew Premium 21	0935-1208
Ranger 570 Crew SP 22	0935-1208
Ranger 570 Crew SP NSTR 22	0935-1208
Ranger 570 Crew SP Premium 22	0935-1208
Ranger 570 EPS 14-15	0935-1208
Ranger 570 EPS 16-19	0935-1208
Ranger 570 EU 15	0935-1208
Ranger 570 EU 16-17	0935-1208
Ranger 570 Full Size 15	0935-1208
Ranger 570 Full Size 17-22	0935-1208
Ranger 570 Full Size Crew 15	0935-1208
Ranger 570 Full Size Crew 16	0935-1208
Ranger 570 Full Size avec Strut 16	0935-1208
Ranger 570 HD 19	0935-1208
Ranger 570 INTL 14	0935-1208
Ranger 570 Premium 21	0935-1208
Ranger 570 SP 22	0935-1208
Ranger 570 SP NSTR 22	0935-1208

Suite de la section JOINTS DE POMPE À EAU MÉCANIQUE page suivante.

AVERTISSEMENT : VOIR PAGE 4 POUR DES INFORMATIONS IMPORTANTES CONCERNANT LES GARANTIES, LA CONFORMITÉ AUX NORMES DE CONTRÔLE DES ÉMISSIONS ET LA RÉGLEMENTATION RELATIVE AU BRUIT.

Les produits avec une référence **GRIS GRAS** sont nouveaux pour 2024.

JOINTS DE POMPE À EAU MÉCANIQUE (SUITE)

MODÈLES	RÉF.
POLARIS (SUITE)	
Ranger 570 SP Premium 22	**0935-1208**
Ranger 570 XP Full Size 16	**0935-1208**
Ranger 570 XP Full Size EPS 16	**0935-1208**
Ranger 570-6 Full Size Crew 16-22	**0935-1208**
RZR 570 EFI 12	**0935-1208**
RZR 570 EFI 13-15	**0935-1208**
RZR 570 EFI 16-20	**0935-1208**
RZR 570 EFI EPS 18-20	**0935-1208**
RZR 570 EU 15	**0935-1208**
RZR 570 EU 16-18	**0935-1208**
RZR 570 S 17	**0935-1208**
RZR 570 Trail 21-22	**0935-1208**
RZR 570 Trail Premium 21	**0935-1208**
Sportsman 570 6x6 17-22	**0935-1208**
Sportsman 570 6x6 Tractor 17-18	**0935-1208**
Sportsman 570 EFI 14-15	**0935-1208**
Sportsman 570 EFI 16-20	**0935-1208**
Sportsman 570 EFI 21-22	**0935-1208**
Sportsman 570 EFI EPS 14-15	**0935-1208**
Sportsman 570 EFI EPS Forest Quad 15	**0935-1208**
Sportsman 570 EFI EPS Forest Tractor 15	**0935-1208**
Sportsman 570 EFI EPS MD 15	**0935-1208**
Sportsman 570 EFI HD 16-18	**0935-1208**
Sportsman 570 EFI MD 15	**0935-1208**
Sportsman 570 EFI MD 16-17	**0935-1208**
Sportsman 570 EFI UTE 17-19	**0935-1208**
Sportsman 570 EFI UTE HD 15	**0935-1208**
Sportsman 570 EFI UTE HD 16	**0935-1208**
Sportsman 570 EFI UTE HD EPS 14	**0935-1208**
Sportsman 570 EFI UTE MD 16	**0935-1208**
Sportsman 570 EFI UTE Tractor 16	**0935-1208**
Sportsman 570 EFI X2 EPS 15	**0935-1208**
Sportsman 570 EFI X2 EPS 16-21	**0935-1208**
Sportsman 570 EFI X2 EPS EU 15	**0935-1208**
Sportsman 570 EPS EU 17-18	**0935-1208**
Sportsman 570 EPS Quad 16	**0935-1208**
Sportsman 570 EPS Tractor 16	**0935-1208**
Sportsman 570 EPS UTE Quad 16	**0935-1208**
Sportsman 570 EPS ZUG 16-18	**0935-1208**
Sportsman 570 HD 15	**0935-1208**
Sportsman 570 HD EFI 14	**0935-1208**
Sportsman 570 Premium 21-22	**0935-1208**
Sportsman 570 SP 15	**0935-1208**
Sportsman 570 SP 16-20	**0935-1208**
Sportsman 570 SP EPS Quad 15	**0935-1208**
Sportsman 570 SP EPS Quad 16	**0935-1208**
Sportsman 570 SP EPS Tractor 15	**0935-1208**
Sportsman 570 SP EPS Tractor 16-19	**0935-1208**
Sportsman 570 SP MD 15	**0935-1208**
Sportsman 570 SP MD 16	**0935-1208**
Sportsman 570 Tractor 16-19	**0935-1208**
Sportsman 570 Trail 21-22	**0935-1208**
Sportsman 570 Ultimate Trail LE 21-22	**0935-1208**
Sportsman 570 Utility HD 22	**0935-1208**
Sportsman 570 Utility HD LE 21	**0935-1208**
Sportsman 570 X2 EPS MD 17	**0935-1208**
Sportsman 570 X2 EPS Tractor 17-18	**0935-1208**
Sportsman Forest 570 14	**0935-1208**
Sportsman Forest 570 EFI EPS 14-15	**0935-1208**
Sportsman Touring 570 EFI 14	**0935-1208**
Sportsman Touring 570 EFI 16-22	**0935-1208**
Sportsman Touring 570 EFI EPS 15	**0935-1208**
Sportsman Touring 570 EFI EPS 16-17	**0935-1208**
Sportsman Touring 570 EFI EPS MD 16-17	**0935-1208**
Sportsman Touring 570 EFI EPS Tractor 16	**0935-1208**
Sportsman Touring 570 EFI EU 15	**0935-1208**
Sportsman Touring 570 EFI INTL 14	**0935-1208**
Sportsman Touring 570 EFI MD 15	**0935-1208**
Sportsman Touring 570 EPS Quad 16	**0935-1208**
Sportsman Touring 570 EPS Tractor 17-19	**0935-1208**
Sportsman Touring 570 EPS Tractor SP 18-19	**0935-1208**
Sportsman Touring 570 Premium 20-21	**0935-1208**
Sportsman Touring 570 Premium 22	**0935-1208**

MODÈLES	RÉF.
POLARIS (SUITE)	
Sportsman Touring 570 SP 15	**0935-1208**
Sportsman Touring 570 SP 16-20	**0935-1208**
Sportsman 600 4x4 03	**0935-0858**
Sportsman 600 4x4 04	**0935-0858**
Sportsman 600 4x4 05	**0935-0858**
Ranger 4x4 700 05-09	**0935-0858**
Ranger 4x4 700 Crew 08-09	**0935-0858**
Ranger 6x6 700 EFI 06-09	**0935-0858**
Sportsman 700 4x4 02-03	**0935-0858**
Sportsman 700 4x4 05-06	**0935-0858**
Sportsman 700 4x4 07	**0935-0858**
Sportsman 700 4x4 conçu après le 02/10/03 04	**0935-0858**
Sportsman 700 4x4 conçu avant le 02/10/03 04	**0935-0858**
Sportsman 700 EFI 05-06	**0935-0858**
Sportsman 700 EFI 07	**0935-0858**
Sportsman X2 700 EFI 08	**0935-0858**
Forest 800 6x6 15	**0935-0858**
Ranger 4x4 800 EFI 10	**0935-0858**
Ranger 4x4 800 EFI 11-12	**0935-0858**
Ranger 4x4 800 EFI 13-14	**0935-0858**
Ranger 4x4 800 EFI Crew 10	**0935-0858**
Ranger 4x4 800 EFI Crew 11-12	**0935-0858**
Ranger 4x4 800 EFI Crew 13-14	**0935-0858**
Ranger 4x4 800 EFI Midsize 13-14	**0935-0858**
Ranger 6x6 800 10	**0935-0858**
Ranger 6x6 800 11-12	**0935-0858**
Ranger 6x6 800 13-16	**0935-0858**
Ranger XP 800 12	**0935-0858**
RZR 4 800 10	**0935-0858**
RZR 4 800 11-14	**0935-0858**
RZR 800 08-09	**0935-0858**
RZR 800 10	**0935-0858**
RZR 800 11-14	**0935-0858**
RZR S 800 09-10	**0935-0858**
RZR S 800 11-14	**0935-0858**
Sportsman 800 EFI 05-09	**0935-0858**
Sportsman 800 EFI 10	**0935-0858**
Sportsman 800 EFI 11-14	**0935-0858**
Sportsman 800 EFI 6x6 09	**0935-0858**
Sportsman 800 EFI 6x6 10	**0935-0858**
Sportsman 800 EFI 6x6 11-14	**0935-0858**
Sportsman 800 EFI 6x6 Forest 13-14	**0935-0858**
Sportsman 800 EFI Forest 14	**0935-0858**
Sportsman 800 HO EFI 08-09	**0935-0858**
Sportsman Forest 800 EFI 12-13	**0935-0858**
Sportsman Touring 800 EFI 08-09	**0935-0858**
Sportsman X2 800 EFI 07-09	**0935-0858**
Scrambler 850 15-16	**0935-0859**
Scrambler 850 17-22	**0935-0859**
Scrambler 850 EU 15	**0935-0859**
Scrambler 850 HO/EPS 13	**0935-0859**
Scrambler 850 HO/EPS 14	**0935-0859**
Scrambler 850 MD 15	**0935-0859**
Scrambler 850 XP HO EPS 14	**0935-0859**
Scrambler 850 XP HO EPS INTL 14	**0935-0859**
Sportsman 850 21-22	**0935-0859**
Sportsman 850 High Lifter 16-22	**0935-0859**
Sportsman 850 Premium 21-22	**0935-0859**
Sportsman 850 SP 15-16	**0935-0859**
Sportsman 850 SP 17-18	**0935-0859**
Sportsman 850 Ultimate Trail Edition 21-22	**0935-0859**
Sportsman 850 WV 14	**0935-0859**
Sportsman 850 XP HO EPS MD 15	**0935-0859**
Sportsman Forest 850 11-13	**0935-0859**
Sportsman Forest 850 14-15	**0935-0859**
Sportsman Forest 850 EU 15	**0935-0859**
Sportsman Touring 850 21-22	**0935-0859**
Sportsman Touring 850 EPS 14	**0935-0859**
Sportsman Touring 850 INTL 14	**0935-0859**
Sportsman Touring 850 SP 15-16	**0935-0859**
Sportsman Touring 850 SP 17-20	**0935-0859**
Sportsman Touring 850 SP EU 15	**0935-0859**
Sportsman Touring 850 SP MD 15	**0935-0859**

MODÈLES	RÉF.
POLARIS (SUITE)	
Sportsman Touring EPS 850 10	**0935-0859**
Sportsman Touring EPS 850 11-13	**0935-0859**
Sportsman Touring EPS 850 HO 13	**0935-0859**
Sportsman X2 850 11	**0935-0859**
Sportsman XP 850 09-13	**0935-0859**
Sportsman XP 850 EPS 09-13	**0935-0859**
Sportsman XP 850 EPS 14	**0935-0859**
ACE 900 EFI EPS 16	**0935-0855**
ACE 900 EPS XC 17-19	**0935-0855**
Ranger 900 Crew 14-15	**0935-0855**
Ranger 900 Crew 16-19	**0935-0855**
Ranger 900 Crew EPS 14-15	**0935-0855**
Ranger 900 Crew EPS 16-19	**0935-0855**
Ranger 900 XP 13-15	**0935-0855**
Ranger 900 XP 16-19	**0935-0855**
Ranger 900 XP Crew 18	**0935-0855**
Ranger 900 XP EPS 18-19	**0935-0855**
Ranger 900 XP EU 15	**0935-0855**
Ranger 900 XP EU 16	**0935-0855**
Ranger 900 XP High Lifter 16	**0935-0855**
RZR 4 900 15	**0935-0855**
RZR 4 900 16-18	**0935-0855**
RZR 4 XP 900 12	**0935-0855**
RZR 4 XP 900 13-14	**0935-0855**
RZR 4 XP Jagged X 13	**0935-0855**
RZR 900 50 55 Inch 15	**0935-0855**
RZR 900 50 55 Inch 16-17	**0935-0855**
RZR 900 50 Inch 18-20	**0935-0855**
RZR 900 50 Inch EPS 18-20	**0935-0855**
RZR 900 50 Inch MD 17	**0935-0855**
RZR 900 S 60 Inch 15	**0935-0855**
RZR 900 S 60 Inch 16-20	**0935-0855**
RZR 900 Trail Premium 21-22	**0935-0855**
RZR 900 Trail S Sport 21-22	**0935-0855**
RZR 900 Trail Sport 21-22	**0935-0855**
RZR 900 Trail Ultimate 21-22	**0935-0855**
RZR XP 900 11-12	**0935-0855**
RZR XP 900 13-14	**0935-0855**
RZR Turbo Pro XP 20	**0935-0855**
RZR Turbo Pro XP 4 20	**0935-0855**
RZR Turbo Pro XP 4 Premium 21	**0935-0855**
RZR Turbo Pro XP 4 Premium 22	**0935-0855**
RZR Turbo Pro XP 4 Sport 21	**0935-0855**
RZR Turbo Pro XP 4 Sport 22	**0935-0855**
RZR Turbo Pro XP 4 Ultimate 21	**0935-0855**
RZR Turbo Pro XP 4 Ultimate 22	**0935-0855**
RZR Turbo Pro XP Premium 21	**0935-0855**
RZR Turbo Pro XP Premium 22	**0935-0855**
RZR Turbo Pro XP Sport 21	**0935-0855**
RZR Turbo Pro XP Sport 22	**0935-0855**
RZR Turbo Pro XP Ultimate 21	**0935-0855**
RZR Turbo Pro XP Ultimate 22	**0935-0855**
RZR Turbo R 4 Premium 22	**0935-0855**
RZR Turbo R 4 Sport 22	**0935-0855**
RZR Turbo R 4 Ultimate 22	**0935-0855**
RZR Turbo R Premium 22	**0935-0855**
RZR Turbo R Sport 22	**0935-0855**
RZR Turbo R Ultimate 22	**0935-0855**
RZR Turbo S 21	**0935-0855**
RZR Turbo S 4 21	**0935-0855**
RZR Turbo S 4 Velocity 21	**0935-0855**
XP Turbo S Velocity 21	**0935-0855**
RZR XP 4 Turbo 16	**0935-0855**
RZR XP 4 Turbo 17	**0935-0855**
RZR XP 4 Turbo 18-21	**0935-0855**
RZR XP 4 Turbo S 19-20	**0935-0855**
RZR XP 4 Turbo S Velocity 20	**0935-0855**
RZR XP Turbo 16	**0935-0855**
RZR XP Turbo 17	**0935-0855**
RZR XP Turbo 18-21	**0935-0855**
RZR XP Turbo MD 16	**0935-0855**
RZR XP Turbo S 18-20	**0935-0855**
RZR XP Turbo S Velocity 20	**0935-0855**
RZR XP Turbo Tractor 17	**0935-0855**

AVERTISSEMENT : VOIR PAGE 4 POUR DES INFORMATIONS IMPORTANTES CONCERNANT LES GARANTIES, LA CONFORMITÉ AUX NORMES DE CONTRÔLE DES ÉMISSIONS ET LA RÉGLEMENTATION RELATIVE AU BRUIT.

Les produits avec une référence GRIS GRAS sont nouveaux pour 2024.

JOINTS DE POMPE À EAU MÉCANIQUE (SUITE)

MODÈLES	RÉF.
POLARIS (SUITE)	
RZR XP Turbo Tractor 18	0935-0855
General 1000 EPS 16-19	0935-0855
General 1000 EPS Deluxe 18-22	0935-0855
General 1000 EPS Premium 18-22	0935-0855
General 1000 EPS Sport 20-22	0935-0855
General 4 1000 EPS 17-20	0935-0855
General 4 1000 EPS Deluxe 21-22	0935-0855
General 4 1000 EPS Premium 21-22	0935-0855
General XP 1000 EPS 20	0935-0855
General XP 1000 EPS Deluxe 21-22	0935-0855
General XP 1000 EPS Factory Custom Edition 21	0935-0855
General XP 4 1000 EPS Deluxe 20-22	0935-0855
General XP 4 1000 EPS Factory Custom Edition 21	0935-0855
Ranger 1000 EPS 20	0935-0855
Ranger 1000 EPS 21-22	0935-0855
Ranger 1000 EPS BASE 18-19	0935-0855
Ranger 1000 EPS Crew 20	0935-0855
Ranger 1000 EPS Crew 21-22	0935-0855
Ranger 1000 EPS Crew Premium 21-22	0935-0855
Ranger 1000 EPS Full Size 20	0935-0855
Ranger 1000 EPS Full Size Crew 20	0935-0855
Ranger 1000 EPS HD MD 19	0935-0855
Ranger 1000 EPS Premium 21-22	0935-0855
Ranger 1000 EPS Texas Edition 20	0935-0855
Ranger XP 1000 17	0935-0855
Ranger XP 1000 Crew 17	0935-0855
Ranger XP 1000 Crew EPS 17-18	0935-0855
Ranger XP 1000 Crew High Lifter 17-18	0935-0855
Ranger XP 1000 Crew Hunter 17	0935-0855
Ranger XP 1000 Crew Nstr 17	0935-0855
Ranger XP 1000 Crew Premium 21-22	0935-0855
Ranger XP 1000 Crew Trail Boss 21-22	0935-0855
Ranger XP 1000 EPS 17-21	0935-0855
Ranger XP 1000 EPS Crew 19-20	0935-0855
Ranger XP 1000 EPS Crew Mud 19-22	0935-0855
Ranger XP 1000 EPS Crew NSTR 18-22	0935-0855
Ranger XP 1000 EPS Crew Texas Edition 20-22	0935-0855
Ranger XP 1000 EPS Mud 20-21	0935-0855
Ranger XP 1000 EPS NSTR 20-21	0935-0855
Ranger XP 1000 EPS Premium 22	0935-0855
Ranger XP 1000 EPS Texas Edition 21	0935-0855
Ranger XP 1000 EPS Trail Boss 21-22	0935-0855
Ranger XP 1000 High Lifter 17-22	0935-0855
Ranger XP 1000 Hunter 17	0935-0855
Ranger XP 1000 NSTR 17-22	0935-0855
Ranger XP 1000 Ranch 17	0935-0855
RZR 1000 60 Inch 16-21	0935-0855
RZR 1000 Trail S Premium 21-22	0935-0855
RZR 1000 Trail S Ultimate 21-22	0935-0855
RZR RS1 18-22	0935-0855
RZR S4 1000 19-20	0935-0855
RZR XP 1000 14-15	0935-0855
RZR XP 1000 16-20	0935-0855
RZR XP 1000 Dynamix 19	0935-0855
RZR XP 1000 High Lifter 15	0935-0855
RZR XP 1000 High Lifter 16-22	0935-0855
RZR XP 1000 INTL 15	0935-0855
RZR XP 1000 LE 20	0935-0855
RZR XP 1000 Premium 20-22	0935-0855
RZR XP 1000 Ride Command 17-19	0935-0855
RZR XP 1000 Sport 21-22	0935-0855
RZR XP 1000 Trails & Rocks 17-22	0935-0855
RZR XP 4 1000 14-15	0935-0855
RZR XP 4 1000 16-20	0935-0855
RZR XP 4 1000 Dynamix 19	0935-0855
RZR XP 4 1000 High Lifter 17-22	0935-0855
RZR XP 4 1000 Premium 21-22	0935-0855

MODÈLES	RÉF.
POLARIS (SUITE)	
RZR XP 4 1000 Ride Command 18-19	0935-0855
RZR XP 4 1000 Sport 21-22	0935-0855
Scrambler 1000 MD 15-16	0935-0859
Scrambler 1000 MD 17	0935-0859
Scrambler 1000 Tractor 16	0935-0859
Scrambler 1000 Tractor 17-18	0935-0859
Scrambler 1000 XP 15-16	0935-0859
Scrambler 1000 XP 17-18	0935-0859
Scrambler 1000 XP 55 20-22	0935-0859
Scrambler 1000 XP EU 15	0935-0859
Scrambler 1000 XP HO EPS 14-15	0935-0859
Scrambler 1000 XP HO EPS INTL 14	0935-0859
Sportsman 1000 High Lifter 16	0935-0859
Sportsman 1000 High Lifter 17-22	0935-0859
Sportsman 1000 MD 15-16	0935-0859
Sportsman 1000 XP 15-16	0935-0859
Sportsman 1000 XP 17-21	0935-0859
Sportsman 1000 XP 55 20-22	0935-0859
Sportsman 1000 XP Tractor 16	0935-0859
Sportsman 1000 XP Tractor 17-18	0935-0859
Sportsman 1000 XP Ultimate Trail 22	0935-0859
Sportsman Forest 1000 EU 15	0935-0859
Sportsman Touring 1000 15-17	0935-0859
Sportsman Touring 1000 18-22	0935-0859
Sportsman Touring 1000 Tractor 18	0935-0859
SUZUKI	
LT-F230 87	0935-0854
LT-250R 1985-86	0935-0854
LT-250R 87-92	0935-0854
LT-Z400 03-08	0935-0854
LT-Z400 09-14	0935-0854
LTA-450 X King Quad 07-10	0935-0854
LT-R450 06-08	0935-0854
LT-R450 09	0935-0854
LT-500R 87	0935-0854
LT-500R 88-90	0935-0854
LT-A500F Quad Master Auto 00-01	0935-0854
LT-A500F Vinson 02-07	0935-0854
LT-A500X 09-22	0935-0854
LT-A500XP DIRECTION ASSISTÉE 11-22	0935-0854
LT-A500XP DIRECTION ASSISTÉE SE 16-22	0935-0854
LT-F500F 98-02	0935-0854
LT-F500F Vinson 03-07	0935-0854
LTA-700 X King Quad 05-07	0935-0854
LTV-700F Twin Peaks 04-06	0935-0852
LTA-750 X King Quad 08-22	0935-0854
LTA-750 XP King Quad Direction assistée 09-22	0935-0854
LTA-750 XP King Quad SE 17-22	0935-0854
YAMAHA	
YFM400 Grizzly IRS 07-08	0935-0852
YFM400 Kodiak 2WD 00-04	0935-0852
YFM400 Kodiak 4WD 00-06	0935-0852
450 RHINO 06-09	0935-0852
Kodiak 450 4WD 18-22	0935-0852
Kodiak 450 EPS 4WD 18-22	0935-0852
Kodiak 450 EPS 4WD Armor Grey 18	0935-0852
Kodiak 450 EPS 4WD Hunter 18-22	0935-0852
Kodiak 450 EPS 4WD SE 20-22	0935-0852
YFM450 Grizzly EPS 11-14	0935-0852
YFM450 Grizzly IRS 07-14	0935-0852
YFM450 Kodiak 03-06	0935-0852
YFM45FX Wolverine 450 4x4 06-10	0935-0852
YFZ450R 09-22	0935-0852
YFZ450X 10-11	0935-0852
YFM550 Grizzly 09-14	0935-0852
YFM550 Grizzly EPS 09-14	0935-0852
660 RHINO 04-07	0935-0852
YFM660 Grizzly 02-08	0935-0852

MODÈLES	RÉF.
YAMAHA (SUITE)	
YFM660R Raptor 01-05	0935-0852
700 RHINO FI 08-13	0935-0852
Kodiak 700 4WD 16-18	0935-0856
Kodiak 700 4WD 19-22	0935-0852
Kodiak 700 4WD Hunter 16-18	0935-0856
Kodiak 700 4WD Hunter 19-21	0935-0852
Kodiak 700 EPS 4WD 16-18	0935-0856
Kodiak 700 EPS 4WD 19-22	0935-0852
Kodiak 700 EPS 4WD Vert 18	0935-0856
Kodiak 700 EPS 4WD Hunter 18	0935-0856
Kodiak 700 EPS 4WD Hunter 19-22	0935-0852
Kodiak 700 EPS 4WD SE 18	0935-0856
Kodiak 700 EPS 4WD SE 19-22	0935-0852
Viking 700 14-18	0935-0852
Viking 700 19-20	0935-0852
Viking 700 EPS 18	0935-0852
Viking 700 EPS 19-22	0935-0852
Viking 700 EPS Red/Green 18	0935-0852
Viking 700 VI EPS 15-18	0935-0852
Viking 700 VI EPS 19-22	0935-0852
Viking 700 VI EPS Hunter 18	0935-0852
Viking 700 VI EPS Hunter 19-22	0935-0852
Viking 700 VI EPS Ranch 18	0935-0852
Viking 700 VI EPS Ranch 19-22	0935-0852
Wolverine 16-18	0935-0856
Wolverine EPS 17	0935-0856
Wolverine R-SPEC 16	0935-0856
Wolverine R-SPEC EPS 16-18	0935-0856
Wolverine R-SPEC EPS SE 16-17	0935-0856
Wolverine R-SPEC Hunter 18	0935-0856
YFM700 Grizzly 07-13	0935-0852
YFM700 Grizzly 14-15	0935-0852
YFM700 Grizzly 16	0935-0856
YFM700 Grizzly EPS 08-13	0935-0852
YFM700 Grizzly EPS 14-15	0935-0852
YFM700 Grizzly EPS 16-18	0935-0856
YFM700 Grizzly EPS 19-23	0935-0852
YFM700 Grizzly EPS Graphite 18	0935-0856
YFM700 Grizzly EPS Hunter 18	0935-0856
YFM700 Grizzly EPS Hunter 19-23	0935-0852
YFM700 Grizzly EPS LE 18	0935-0856
YFM700 Grizzly EPS SE 18	0935-0856
YFM700 Grizzly EPS SE 19-23	0935-0852
YFM700 Grizzly EPS XT-R 20-23	0935-0852
YFM700R Raptor 06-14	0935-0852
YFM700R Raptor 15-22	0935-0852
Wolverine X2 19-20	0935-0852
Wolverine X2 R-SPEC 19-22	0935-0852
Wolverine X2 XT-R 20-22	0935-0852
Wolverine X4 18-21	0935-0852
Wolverine X4 Hunter 18-20	0935-0852
Wolverine X4 R-SPEC 22	0935-0852
Wolverine X4 SE 18-19	0935-0852
Wolverine X4 XT-R 20-22	0935-0852
Wolverine RMAX2 21	0935-0852
Wolverine RMAX2 LE 21-22	0935-0852
Wolverine RMAX2 R-SPEC 22	0935-0852
Wolverine RMAX2 SPORT 22	0935-0852
Wolverine RMAX2 XT-R 21-22	0935-0852
Wolverine RMAX4 21	0935-0852
Wolverine RMAX4 LE 21-22	0935-0852
Wolverine RMAX4 R-SPEC 22	0935-0852
Wolverine RMAX4 XT-R 21-22	0935-0852
YXZ1000R EPS 16-23	0935-0854
YXZ1000R EPS SE 17-20	0935-0854
YXZ1000R EPS SS 17-22	0935-0854
YXZ1000R EPS SS SE 17-21	0935-0854
YXZ1000R EPS SS XTR 20-23	0935-0854
YXZ1000R SE 16	0935-0854

AVERTISSEMENT : VOIR PAGE 4 POUR DES INFORMATIONS IMPORTANTES CONCERNANT LES GARANTIES, LA CONFORMITÉ AUX NORMES DE CONTRÔLE DES ÉMISSIONS ET LA RÉGLEMENTATION RELATIVE AU BRUIT.

Les produits avec une référence **GRIS GRAS** sont nouveaux pour 2024.

VERTEX POWER & PARTS



0932-0276



JOINTS DE POMPE À EAU

- Pièces de remplacement direct pour celles d'origine
- Le matériau de haute qualité de la face du joint assure une meilleure étanchéité et une plus grande longévité
- Les matériaux résistants à la corrosion et aux produits chimiques gardent votre moteur propre, sûr et froid
- Qualité égale voire supérieure à l'origine

CONVIENT POUR LES MODÈLES	RÉF.
ARCTIC CAT	
650 4x4 avec AT V2 04-06	0932-0276
Wildcat Sport 15-16	0932-0276
Wildcat Sport Ltd. 15-19	0932-0276
Wildcat Sport SE 17	0932-0276
Wildcat Sport XT 15-19	0932-0276
Wildcat Trail 14-19	0932-0276
Wildcat Trail Ltd. 15-20	0932-0276
Wildcat Trail SE 16-17	0932-0276
Wildcat Trail XT 14-20	0932-0276
CAN-AM	
Outlander 500 Ltd. 4x4 10	0932-0258
Outlander 500 STD 4x4 07-15	0932-0258
Outlander 500 XT 4x4 07-14	0932-0258
Outlander L 500 EFI 15	0932-0258
Outlander L Max 500 EFI 15	0932-0258
Outlander Max 500 EFI 15	0932-0258
Outlander MAX 500 STD 4x4 07-14	0932-0258
Outlander MAX 500 XT 4x4 07-14	0932-0258
Renegade 500 08-15	0932-0258
Renegade 500 XT 12	0932-0258
Traxter 500 00-05	0932-0258
Outlander DPS 570 EFI 15-22	0932-0258
Outlander L 570 EFI 16	0932-0258
Outlander LE 570 EFI 16	0932-0258
Outlander Max 570 EFI 16-17	0932-0258
Outlander Max DPS 570 EFI 15-22	0932-0258
Outlander Max STD 570 EFI 18-22	0932-0258
Outlander MR 570 EFI 22	0932-0258
Outlander STD 570 EFI 17-22	0932-0258
Outlander XMR 570 EFI 16-21	0932-0258
Outlander XMR 570 EFI 22	0932-0258
Outlander XT 570 EFI 22	0932-0258
Renegade 570 EFI 16- 22	0932-0258
Renegade XMR 570 EFI 17-21	0932-0258
Outlander 650 6x6 15-19	0932-0258
Outlander 650 STD 4x4 06-15	0932-0258
Outlander 650 XMR 13-22	0932-0258
Outlander 650 XT 4x4 06-14	0932-0258
Outlander DPS 650 EFI 17-22	0932-0258
Outlander Max 650 6x6 19-22	0932-0258
Outlander Max 650 DPS 21-22	0932-0258
Outlander MAX 650 STD 4x4 06-15	0932-0258
Outlander Max 650 XT 21-22	0932-0258
Outlander MAX 650 XT 4x4 06-14	0932-0258
Outlander STD 650 EFI 17-22	0932-0258
Outlander XT 650 EFI 22	0932-0258
Renegade 650 EFI 18- 29	0932-0258
Commander 700 DPS 22	0932-0258
Commander 700 XT 22	0932-0258
Traxter 700/DPS 22	0932-0258
Traxter Max 700 22	0932-0258
Maverick Trail 700 22	0932-0258

CONVIENT POUR LES MODÈLES	RÉF.
CAN-AM (SUITE)	
Maverick Trail 700 DPS 22	0932-0258
Commander 800 DPS 13-20,	0932-0258
Commander 800 Ltd. 16	0932-0258
Commander 800 STD 11-20,	0932-0258
Commander 800 XT 11-20	0932-0258
Commander 800 XTP 16	0932-0258
Commander Max 800 DPS 16-20	0932-0258
Traxter 800 16-21	0932-0258
Traxter 800 DPS 16-21	0932-0258
Traxter 800 DPS CAB 21	0932-0258
Traxter 800 XT 16-21	0932-0258
Traxter 800 XT CAB 18-20	0932-0258
Traxter Max 800 DPS/XT 17-21	0932-0258
Maverick Trail 800R/DPS 18-21	0932-0258
Outlander 800 STD 4x4 06-08	0932-0258
Outlander 800 XMR 11-12	0932-0258
Outlander 800 XT 4x4 06-08	0932-0258
Outlander 800 XXC 11	0932-0258
Outlander 800R STD 4x4 09-11	0932-0258
Outlander 800R STD 4x4 12-15	0932-0258
Outlander 800R XMR 15	0932-0258
Outlander 800R XT 4x4 09-11	0932-0258
Outlander 800R XT 4x4 12-14	0932-0258
Outlander Max 800 Ltd. 4x4 07-08	0932-0258
Outlander MAX 800 STD 4x4 06-08	0932-0258
Outlander MAX 800 XT 4x4 06-08	0932-0258
Outlander Max 800R EFI 15	0932-0258
Outlander Max 800R Ltd. 4x4 09-12	0932-0258
Outlander Max 800R STD 4x4 09-12	0932-0258
Outlander Max 800R STD 4x4 13-14	0932-0258
Outlander Max 800R XT 4x4 09-12	0932-0258
Outlander Max 800R XT 4x4 13-14	0932-0258
Renegade 800 07-15	0932-0258
Renegade 800 X 08-09	0932-0258
Renegade 800 XXC 10- 11	0932-0258
Renegade 800 XXC 12- 14	0932-0258
Outlander 850 16	0932-0258
Outlander 850 DPS 16-22	0932-0258
Outlander 850 XMR 16-22	0932-0258
Outlander 850 XT/XTP 16-22	0932-0258
Outlander Max 850 DPS 17-21	0932-0258
Outlander Max 850 XT 16-22	0932-0258
Outlander Max 850 XTP 16-22	0932-0258
Renegade 850/XXC 16-22	0932-0258
Traxter 900/DPS/CAB 22	0932-0258
Traxter 900 XT 22	0932-0258
Traxter Max/DPS/XT 900 22	0932-0258
Maverick X3 17	0932-0259
Maverick X3 900 HO 18	0932-0259
Maverick X3 Max Turbo 18-22	0932-0259
Maverick X3 Max Turbo R 18-21	0932-0259
Maverick X3 Max Turbo R DS 20	0932-0259

CONVIENT POUR LES MODÈLES	RÉF.
CAN-AM (SUITE)	
Maverick X3 Max Turbo R RS 20-21	0932-0259
Maverick X3 Max Turbo R XDS/XRS 18-19	0932-0259
Maverick X3 Max Turbo R XRS avec Smart-Lok 18	0932-0259
Maverick X3 Max Turbo RR XDS 20-22	0932-0259
Maverick X3 Max Turbo RR XMR 20-22	0932-0259
Maverick X3 Max Turbo RR XRS 20-22	0932-0259
Maverick X3 Turbo 18-22	0932-0259
Maverick X3 Turbo R 18-21	0932-0259
Maverick X3 Turbo R DS 20-21	0932-0259
Maverick X3 Turbo R RS 20	0932-0259
Maverick X3 Turbo R XDS/XMR 18-19	0932-0259
Maverick X3 Turbo R XRC/XRS 18-19	0932-0259
Maverick X3 Turbo R XRS avec Smart-Lok 18	0932-0259
Maverick X3 Turbo RR DS 22	0932-0259
Maverick X3 Turbo RR RS 22	0932-0259
Maverick X3 Turbo RR XDS 20-22	0932-0259
Maverick X3 Turbo RR XMR 20-21	0932-0259
Maverick X3 Turbo RR XMR 64 22	0932-0259
Maverick X3 Turbo RR XMR 72 22	0932-0259
Maverick X3 Turbo RR XRC 21-21	0932-0259
Maverick X3 Turbo RR XRC 64 22	0932-0259
Maverick X3 Turbo RR XRC 72 22	0932-0259
Maverick X3 Turbo RR XRS 20-22	0932-0259
Maverick X3 Turbo XMR/XCR 18-21	0932-0259
Maverick X3 XDS/XRS 17	0932-0259
Commander 1000 DPS 11-22,	0932-0258
Commander 1000 Ltd. 12-19	0932-0258
Commander 1000 X 11-12	0932-0258
Commander 1000 XMR 22	0932-0258
Commander 1000 XT 11-22	0932-0258
Commander 1000 XTP 14-22,	0932-0258
Commander Max 1000 DPS 14-22	0932-0258
Commander Max 1000 Ltd. 14-20	0932-0258
Commander Max 1000 STD 15-19	0932-0258
Commander Max 1000 XT 14-22	0932-0258
Commander Max 1000 XTP 15,22	0932-0258
Traxter 1000 16-19	0932-0258
Traxter 1000 DPS 16-22	0932-0258
Traxter 1000 DPS 6x6 20-22	0932-0258
Traxter 1000 Ltd.. CAB 21-22	0932-0258
Traxter 1000 Ltc. CAB 6x6 22	0932-0258
Traxter 1000 Pro DPS 20-22	0932-0258
Traxter 1000 Pro Lone Star 21-22	0932-0258
Traxter 1000 Pro Ltd. 22	0932-0258
Traxter 1000 Pro Ltd. CAB 21	0932-0258
Traxter 1000 Pro XT 20-22	0932-0258
Traxter 1000 XMR 18-22	0932-0258
Traxter 1000 XT 16-19	0932-0258
Traxter 1000 XT 6x6 21-22	0932-0258
Traxter 1000 XT CAB 17-20	0932-0258
Traxter 1000 XTP 18-20	0932-0258

AVERTISSEMENT : VOIR PAGE 4 POUR DES INFORMATIONS IMPORTANTES CONCERNANT LES GARANTIES, LA CONFORMITÉ AUX NORMES DE CONTRÔLE DES ÉMISSIONS ET LA RÉGLEMENTATION RELATIVE AU BRUIT.

Les produits avec une référence GRIS GRAS sont nouveaux pour 2024.

JOINTS DE POMPE À EAU (SUITE)

CONVIENT POUR LES MODÈLES	RÉF.
CAN-AM (SUITE)	
Traxter Max 1000 18-19	0932-0258
Traxter Max 1000 DPS 17-19	0932-0258
Traxter Max 1000 DPS 20-22	0932-0258
Traxter Max 1000 Lone Star 18-22	0932-0258
Traxter Max 1000 Lone Star CAB 22	0932-0258
Traxter Max 1000 Ltd. 21	0932-0258
Traxter Max 1000 Ltd. CAB 20-22	0932-0258
Traxter Max 1000 XMR 19-22	0932-0258
Traxter Max 1000 XT 17-22	0932-0258
Traxter Max 1000 XT CAB 18-19	0932-0258
Maverick 1000 STD 13-18	0932-0258
Maverick 1000 Turbo 16-17	0932-0258
Maverick 1000 Turbo XDS 15-16	0932-0258
Maverick 1000 Turbo XRS 16	0932-0258
Maverick 1000 XC 16-17	0932-0258
Maverick 1000 XDS 15-16	0932-0258
Maverick 1000 XMR 14-18	0932-0258
Maverick 1000 XRS 13-15	0932-0258
Maverick 1000 XRS DPS14	0932-0258
Maverick 1000 XXC 14-17	0932-0258
Maverick 1000R DPS 16	0932-0258
Maverick 1000R XC 18	0932-0258
Maverick 1000R XC DPS 17-18	0932-0258
Maverick 1000R XXC 18	0932-0258
Maverick Max 1000 STD 14-18	0932-0258
Maverick Max 1000 Turbo 16-17	0932-0258
Maverick Max 1000 Turbo XDS 15-17	0932-0258
Maverick Max 1000 Turbo XRS 16-17	0932-0258
Maverick Max 1000 XDS 15-16	0932-0258
Maverick Max 1000 XMR 17-18	0932-0258
Maverick Max 1000 XRS 14-15	0932-0258
Maverick Sport 1000 19-22	0932-0258
Maverick Sport 1000 DPS 19-20	0932-0258
Maverick Sport 1000R DPS 19-22	0932-0258
Maverick Sport 1000R XMR 19-22	0932-0258
Maverick Sport 1000R XRC 19-22	0932-0258
Maverick Sport 1000R XXC 20-22	0932-0258
Maverick Sport Max 1000R DPS 19-22	0932-0258
Maverick Trail 1000 18-20	0932-0258
Maverick Trail 1000 DPS 18-22	0932-0258
Outlander 1000 DPS 12-19	0932-0258
Outlander 1000 DPS 18-19	0932-0258
Outlander 1000 EFI 6x6 15-18	0932-0258
Outlander 1000 XMR 13-22	0932-0258
Outlander 1000 XT 12-22	0932-0258
Outlander 1000 XTP 13-22	0932-0258
Outlander 1000 XXC 20-22	0932-0258
Outlander Max 1000 13-20	0932-0258
Outlander MAX 1000 EFI 6x6 19-22	0932-0258
Outlander Max 1000 Ltd. 15-16	0932-0258
Outlander Max 1000 XT 13-22	0932-0258
Outlander Max 1000 XTP 13-22	0932-0258
Renegade 1000 12-19	0932-0258
Renegade 1000 XMR 16- 22	0932-0258
Renegade 1000 XXC 12- 22	0932-0258
CFMOTO	
C Force 500 HO 15	0932-0276
C Force 500 S 16-17	0932-0276
C Force 500 X5 L Carb/EFI 14	0932-0276
C Force 500 X5 S Carb 14	0932-0276

CONVIENT POUR LES MODÈLES	RÉF.
CFMOTO (SUITE)	
C Force 500 X5 S EFI 14	0932-0276
C Force 500-2 L 11-12	0932-0276
C Force 500-2 S 07-14	0932-0276
C Force 500-2A L 07-14	0932-0276
C Force X5 500 L Carb 11-13	0932-0276
C Force X5 500 L EFI 11-13	0932-0276
C Force X5 500 S Carb 11-13	0932-0276
C Force X5 500 S EFI 11-12	0932-0276
U Force 500 HO 15	0932-0276
U Force Rancher 500 11-13	0932-0276
C Force X6 600 13	0932-0276
C Force X6 600 L 11-12	0932-0276
C Force X6 600 S 11	0932-0276
U Force Rancher 600 11-14	0932-0276
Z Force 600/Z6 11	0932-0276
Z Force Z6 13	0932-0276
Z6 Sport 12-14	0932-0276
Z Force Z6 Sport 15	0932-0276
Z6-EX Sport 12-14	0932-0276
C Force 800 15-16	0932-0276
C Force X8 X-Lander 12-14	0932-0276
U Force Tracker 800 13-14	0932-0276
Z Force Z8 16	0932-0276
Z Force Z8 EX 16	0932-0276
Z Force Z8 EX Sport 15	0932-0276
Z Force Z8 Sport 15	0932-0276
Z8-EX Sport 14	0932-0276
KAWASAKI	
KVF400C Prairie 4x4 99-02	0932-0276
KVF400D Prairie 99-02	0932-0276
KVF650 Brute Force 05-13	0932-0276
KVF650 I Brute Force 06-13	0932-0276
KVF650 Prairie 02-03	0932-0276
KFX 700 V-Force 04-09	0932-0276
KVF700 Prairie 04-06	0932-0276
KVF750 Brute Force 05-14	0932-0276
KVF750 Brute Force EPS 12-23	0932-0276
POLARIS	
Sportsman 600 4x4 03-05	0932-0297
Ranger 4x4 700 05-09	0932-0297
Ranger 4x4 700 Crew 08-09	0932-0297
Ranger 6x6 700 EFI 06-09	0932-0297
Sportsman 700 4x4 02-06	0932-0297
Sportsman 700 4x4 conçu après le 02/10/03 04	0932-0297
Sportsman 700 4x4 conçu avant le 02/10/03 04	0932-0297
Sportsman 700 EFI 05-07	0932-0297
Sportsman X2 700 EFI	0932-0297
Forest 800 6x6 15	0932-0297
Ranger 4x4 800 EFI 10-14	0932-0297
Ranger 4x4 800 EFI Crew 10-14	0932-0297
Ranger 4x4 800 EFI Midsize 13-14	0932-0297
Ranger 6x6 800 10-16	0932-0297
Ranger XP 800 12	0932-0297
RZR 4 800 10-14	0932-0297
RZR 800 08-14	0932-0297
RZR S 800 09-14	0932-0297
Sportsman 800 EFI 05-14	0932-0297
Sportsman 800 EFI 6x6 09-14	0932-0297
Sportsman 800 EFI 6x6 Forest 13-14	0932-0297

CONVIENT POUR LES MODÈLES	RÉF.
POLARIS (SUITE)	
Sportsman 800 EFI Forest 14	0932-0297
Sportsman 800 HO EFI 08-09	0932-0297
Sportsman Forest 800 EFI 12-13	0932-0297
Sportsman Touring 800 EFI 08-09	0932-0297
Sportsman X2 800 EFI 07-09	0932-0297
SUZUKI	
LTV-700F Twin Peaks 04-06	0932-0276
YAMAHA	
YFM400 Grizzly IRS 07-08	0932-0276
YFM400 Kodiak 2WD 00-04	0932-0276
YFM400 Kodiak 4WD 00-06	0932-0276
450 Rhino 06-09	0932-0276
Kodiak 450 4WD 18-22	0932-0276
Kodiak 450 EPS 4WD 18-22	0932-0276
Kodiak 450 EPS 4WD Armor Grey 18	0932-0276
Kodiak 450 EPS 4WD Hunter 18-22	0932-0276
Kodiak 450 EPS 4WD SE 20-22	0932-0276
YFM450 Grizzly EPS 11-14	0932-0276
YFM450 Grizzly IRS 07-14	0932-0276
YFM450 Kodiak 03-06	0932-0276
YFM45FX Wolverine 450 4x4 06-10	0932-0276
YFZ450R 09-22	0932-0276
YFZ450X 10-11	0932-0276
YFM550 Grizzly 09-14	0932-0276
YFM550 Grizzly EPS 09-14	0932-0276
660 Rhino 04-07	0932-0276
YFM660 Grizzly 02-08	0932-0276
YFM660R Raptor 01-05	0932-0276
700 Rhino FI 08-13	0932-0276
Kodiak 700 4WD/Hunter 19-22	0932-0276
Kodiak 700 EPS 4WD/Hunter/SE 19-22	0932-0276
Viking 700 14-20	0932-0276
Viking 700 EPS 18-22	0932-0276
Viking 700 EPS Red/Green 18	0932-0276
Viking 700 VI EPS 15-22	0932-0276
Viking 700 VI EPS Hunter 18-22	0932-0276
Viking 700 VI EPS Ranch 18-22	0932-0276
YFM700 Grizzly 07-15	0932-0276
YFM700 Grizzly EPS 08-15, 19-23	0932-0276
YFM700 Grizzly EPS SE 19-23 20-23	0932-0276
YFM700 Grizzly EPS XT-R 20-23	0932-0276
YFM700R Raptor 06-22	0932-0276
Wolverine X2 19-20	0932-0276
Wolverine X2 R-SPEC 19-22	0932-0276
Wolverine X2 XT-R 20-22	0932-0276
Wolverine X4 18-21	0932-0276
Wolverine X4 Hunter 18-20	0932-0276
Wolverine X4 R-Spec 22	0932-0276
Wolverine X4 SE 18-19	0932-0276
Wolverine X4 XT-R 20-22	0932-0276
Wolverine Rmax2 21	0932-0276
Wolverine Rmax2 LE 21-22	0932-0276
Wolverine Rmax2 R-Spec 22	0932-0276
Wolverine Rmax2Sport 22	0932-0276
Wolverine Rmax2 XT-R 21-22	0932-0276
Wolverine RMax4 21	0932-0276
Wolverine RMax4 LE 21-22	0932-0276
Wolverine RMax4 R-SPEC 22	0932-0276
Wolverine RMax4 XT-R 21-22	0932-0276

ÉCHAPPEMENT
LAMES À NEIGE ET ACCESSOIRES
TREUILS ET FIXATIONS
AUDIO
ACCESSOIRES GÉNÉRAUX ET CADENAS/ ANTIVOLS
PORTE-BAGAGES ET ACCESSOIRES
COFFRES, BAGAGES ET RANGEMENT
PIÈCES PLASTIQUES ET DE CARÉNAGE
PARE-CHOCS ET PROTECTIONS
GUIDONS ET COMMANDES
ROUES ET ACCESSOIRES
FREINS
COURROIES, CHAÎNES, PIGNONS ET COURONNES
TRANSMISSION
SUSPENSION
MOTEUR ET REFROIDISSEMENT
ADMISSION
ÉLECTRICITÉ
ÉCLAIRAGE
OUTILLAGE ET PROMOTION
INDEX

AVERTISSEMENT : VOIR PAGE 4 POUR DES INFORMATIONS IMPORTANTES CONCERNANT LES GARANTIES, LA CONFORMITÉ AUX NORMES DE CONTRÔLE DES ÉMISSIONS ET LA RÉGLEMENTATION RELATIVE AU BRUIT.

Les produits avec une référence GRIS GRAS sont nouveaux pour 2024.

MOOSE RACING

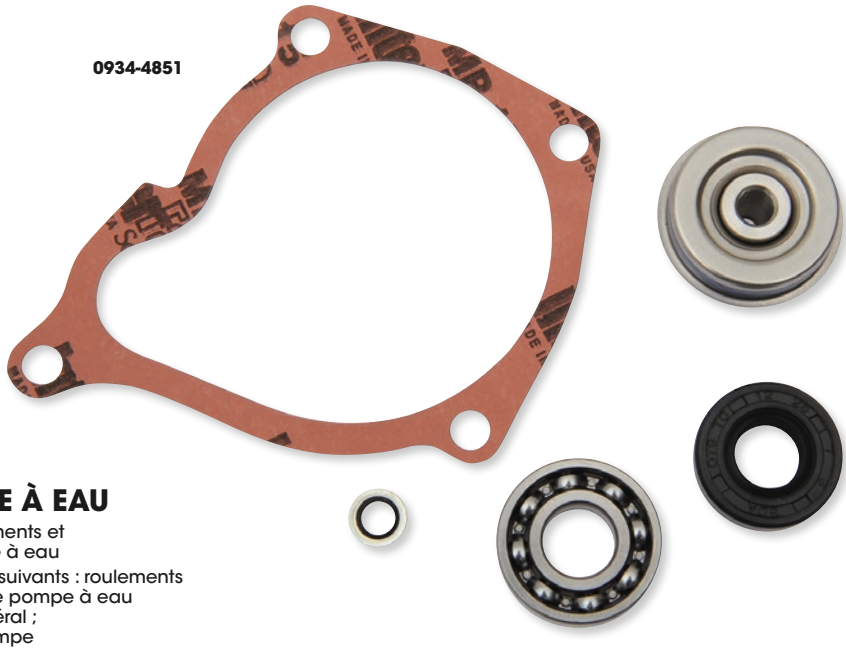

KIT DE RÉPARATION DE POMPE À EAU

- Comprend tous les joints, joints toriques, roulements et joints spy nécessaires pour réparer une pompe à eau
- Généralement, le kit contient les équipements suivants : roulements le cas échéant ; joints en caoutchouc ; joint de pompe à eau mécanique le cas échéant ; joint de carter latéral ; joint de pompe à eau ; circlips sur l'axe de pompe à eau et joints de vidange en cuivre

MODÈLES	RÉF.
ARCTIC CAT	
400 DVX 04-08	**0934-4844**
550 EFI 4x4 12-14	**0934-7219**
550 GT EFI 4x4 12	**0934-7219**
550 H1 FIS 4x4 09-11	**0934-7219**
550 H1 FIS 4x4 LTD 09	**0934-7219**
550 LTD EFI 11-14	**0934-7219**
550 TRV 4x4 avec AT 09-11	**0934-7219**
550 TRV Cruiser 12	**0934-7219**
550 TRV GT 11-12	**0934-7219**
550 TRV LTD 09-15	**0934-7219**
550 TRV XT 13-15	**0934-7219**
550 XR 15	**0934-7219**
550 XR LTD 15	**0934-7219**
550 XR XT 15	**0934-7219**
550 XT EFI 4x4 13-14	**0934-7219**
Alterra 550 16	**0934-7219**
Alterra 550 XT 16	**0934-7219**
Alterra TRV 550 XT EPS 17	**0934-7219**
Prowler 550 09	**0934-7219**
Prowler 550 XT 10-15	**0934-7219**
Alterra 570 19-20	**0934-7219**
Alterra 570 EPS 19-21	**0934-7219**
Alterra 570 XT 19	**0934-7219**
650 4x4 H1 07-11	**0934-7219**
650 4x4 avec AT V2 04-06	**0934-4850**
650 H1 LTD 05-07	**0934-7219**
650 H1 Mudpro 10-11	**0934-7219**
650 H1 TBX 07	**0934-7219**
650 H1 TBX 09	**0934-7219**
650 TRV 07-08	**0934-7219**
650 TRV 09	**0934-7219**
650 TRV LTD 07	**0934-7219**
650i 4x4 12	**0934-7219**
Prowler 650 07	**0934-7219**
Prowler 650 08	**0934-7219**
Prowler 650 XT 06-07	**0934-7219**
Prowler 650 XT 08-09	**0934-7219**
700 EFI 11-14	**0934-7219**
700 EFI H1 09-10	**0934-7219**
700 EFI H1 LTD 09	**0934-7219**
700 EFI H1 Mudpro 09-11	**0934-7219**
700 GT EFI 12	**0934-7219**
700 LTD 11-14	**0934-7219**
700 Mudpro 12	**0934-7219**
700 Mudpro LTD 12-17	**0934-7219**
700 TBX 10-17	**0934-7219**
700 TBX GT 12	**0934-7219**
700 TBX LTD 11	**0934-7219**

MODÈLES	RÉF.
ARCTIC CAT (SUITE)	
700 TBX SE 16	**0934-7219**
700 TRV 10-12	**0934-7219**
700 TRV Cruiser 09-10	**0934-7219**
700 TRV GT 11	**0934-7219**
700 TRV GT 12	**0934-7219**
700 TRV LTD 13-15	**0934-7219**
700 TRV SE 16	**0934-7219**
700 TRV XT 13-15	**0934-7219**
700 XR 15	**0934-7219**
700 XR LTD 15	**0934-7219**
700 XR XT 15	**0934-7219**
700 XT 13-14	**0934-7219**
Alterra 700 16-18	**0934-7219**
Alterra 700 19-21	**0934-7219**
Alterra 700 Mudpro LTD 18-19	**0934-7219**
Alterra 700 TBX 18-20	**0934-7219**
Alterra 700 VLX 18	**0934-7219**
Alterra 700 VLX EPS 18	**0934-7219**
Alterra 700 XT 16	**0934-7219**
Alterra 700 XT EPS 17-18	**0934-7219**
Alterra 700 XT EPS 19	**0934-7219**
Alterra TRV 700 EPS 20	**0934-7219**
Alterra TRV 700 XT EPS 17-22	**0934-7219**
Prowler 700 Crew HDX XT 17	**0934-7219**
Prowler 700 HDX 12-14	**0934-7219**
Prowler 700 HDX XT 15	**0934-7219**
Prowler 700 HDX XT 16-17	**0934-7219**
Prowler 700 HDX XT SE 16	**0934-7219**
Prowler 700 XT 09-17	**0934-7219**
Prowler 700 XTX 08-14	**0934-7219**
VLX 700 17	**0934-7219**
Wildcat XX EPS 18-22	**0934-7217**
Wildcat XX LTD EPS 18-19	**0934-7217**
Wildcat XX XT EPS 19	**0934-7217**
CAN-AM	
Outlander 500 LTD 4x4 10	**0934-4862**
Outlander 500 STD 4x4 07-15	**0934-4862**
Outlander 500 XT 4x4 07-14	**0934-4862**
Outlander L 500 EFI 15	**0934-4862**
Outlander L Max 500 EFI 15	**0934-4862**
Outlander Max 500 EFI 15	**0934-4862**
Outlander MAX 500 STD 4x4 07-14	**0934-4862**
Outlander MAX 500 XT 4x4 07-14	**0934-4862**
Renegade 500 08-15	**0934-4862**
Renegade 500 XT 12	**0934-4862**
Traxter 500 99-00	**0934-4862**
Traxter 500 01-05	**0934-4862**
Outlander DPS 570 EFI 16-22	**0934-4862**

MODÈLES	RÉF.
CAN-AM (SUITE)	
Outlander L 570 EFI 16	**0934-4862**
Outlander LE 570 EFI 16	**0934-4862**
Outlander Max 570 EFI 16-17	**0934-4862**
Outlander Max DPS 570 EFI 16-22	**0934-4862**
Outlander Max STD 570 EFI 18-22	**0934-4862**
Outlander MR 570 EFI 22	**0934-4862**
Outlander STD 570 EFI 17-22	**0934-4862**
Outlander XMR 570 EFI 16-21	**0934-4862**
Outlander XMR 570 EFI 22	**0934-4862**
Outlander XT 570 EFI 22	**0934-4862**
Renegade 570 EFI 16- 22	**0934-4862**
Renegade XMR 570 EFI 17-21	**0934-4862**
Outlander 650 6x6 15-19	**0934-4862**
Outlander 650 STD 4x4 06-15	**0934-4862**
Outlander 650 XMR 13-22	**0934-4862**
Outlander 650 XT 4x4 06-14	**0934-4862**
Outlander DPS 650 EFI 17-22	**0934-4862**
Outlander Max 650 6x6 19-22	**0934-4862**
Outlander Max 650 DPS 21-22	**0934-4862**
Outlander MAX 650 STD 4x4 06-15	**0934-4862**
Outlander Max 650 XT 21-22	**0934-4862**
Outlander MAX 650 XT 4x4 06-14	**0934-4862**
Outlander STD 650 EFI 17-22	**0934-4862**
Outlander XT 650 EFI 22	**0934-4862**
Renegade 650 EFI 18- 19	**0934-4862**
Commander 800 DPS 13-20,	**0934-4862**
Commander 800 LTD 16	**0934-4862**
Commander 800 STD 11-20,	**0934-4862**
Commander 800 XT 11-20	**0934-4862**
Commander 800 XTP 16	**0934-4862**
Commander Max 800 DPS 16-20	**0934-4862**
Defender 800 16-21	**0934-4862**
Defender 800 DPS 16-21	**0934-4862**
Defender 800 DPS Cab 21	**0934-4862**
Defender 800 XT 16-21	**0934-4862**
Defender 800 XT Cab 18-20	**0934-4862**
Defender Max 800 DPS 17-21	**0934-4862**
Defender Max 800 XT 17-21	**0934-4862**
Maverick Trail 800R 18-21	**0934-4862**
Maverick Trail 800R DPS 18-21	**0934-4862**
Outlander 800 STD 4x4 06-08	**0934-4862**
Outlander 800 XMR 11-12	**0934-4862**
Outlander 800 XT 4x4 06-08	**0934-4862**
Outlander 800 XXC 11	**0934-4862**
Outlander 800R STD 4x4 09-11	**0934-4862**
Outlander 800R STD 4x4 12-15	**0934-4862**
Outlander 800R XMR 15	**0934-4862**
Outlander 800R XT 4x4 09-11	**0934-4862**

AVERTISSEMENT : VOIR PAGE 4 POUR DES INFORMATIONS IMPORTANTES CONCERNANT LES GARANTIES, LA CONFORMITÉ AUX NORMES DE CONTRÔLE DES ÉMISSIONS ET LA RÉGLEMENTATION RELATIVE AU BRUIT.

Les produits avec une référence GRIS GRAS sont nouveaux pour 2024.

KIT DE RÉPARATION DE POMPE À EAU (SUITE)

MODÈLES	RÉF.
CAN-AM (SUITE)	
Outlander 800R XT 4x4 12-14	**0934-4862**
Outlander MAX 800 LTD 4x4 07-08	**0934-4862**
Outlander MAX 800 STD 4x4 06-08	**0934-4862**
Outlander MAX 800 XT 4x4 06-08	**0934-4862**
Outlander Max 800R EFI 15	**0934-4862**
Outlander Max 800R LTD 4x4 09-12	**0934-4862**
Outlander Max 800R STD 4x4 09-12	**0934-4862**
Outlander Max 800R STD 4x4 13-14	**0934-4862**
Outlander Max 800R XT 4x4 09-12	**0934-4862**
Outlander Max 800R XT 4x4 13-14	**0934-4862**
Renegade 800 07-15	**0934-4862**
Renegade 800 X 08-09	**0934-4862**
Renegade 800 XXC 10- 11	**0934-4862**
Renegade 800 XXC 12- 14	**0934-4862**
Outlander 850 16	**0934-4862**
Outlander 850 DPS 16-22	**0934-4862**
Outlander 850 XMR 16-22	**0934-4862**
Outlander 850 XT 16-22	**0934-4862**
Outlander 850 XTP 16-22	**0934-4862**
Outlander Max 850 DPS 17-21	**0934-4862**
Outlander Max 850 XT 16-22	**0934-4862**
Outlander Max 850 XTP 16-22	**0934-4862**
Renegade 850 16-22	**0934-4862**
Renegade 850 XXC 16- 22	**0934-4862**
Defender 900 22	**0934-4862**
Defender 900 DPS 22	**0934-4862**
Defender 900 DPS Cab 22	**0934-4862**
Defender 900 XT 22	**0934-4862**
Defender Max 900 22	**0934-4862**
Defender Max 900 DPS 22	**0934-4862**
Defender Max 900 XT 22	**0934-4862**
Maverick X3 17	**0934-7218**
Maverick X3 900 HO 18	**0934-7218**
Maverick X3 Max Turbo 18-22	**0934-7218**
Maverick X3 Max Turbo R 18-21	**0934-7218**
Maverick X3 Max Turbo R DS 20	**0934-7218**
Maverick X3 Max Turbo R RS 20-21	**0934-7218**
Maverick X3 Max Turbo R XDS 18-19	**0934-7218**
Maverick X3 Max Turbo R XRS 18-19	**0934-7218**
Maverick X3 Max Turbo R XRS avec Smart-Lok 18	**0934-7218**
Maverick X3 Max Turbo RR XDS 20-22	**0934-7218**
Maverick X3 Max Turbo RR XMR 20-22	**0934-7218**
Maverick X3 Max Turbo RR XRS 20-22	**0934-7218**
Maverick X3 Turbo 18-22	**0934-7218**
Maverick X3 Turbo R 18-21	**0934-7218**
Maverick X3 Turbo R DS 20-21	**0934-7218**
Maverick X3 Turbo R RS 20	**0934-7218**
Maverick X3 Turbo R XDS 18-19	**0934-7218**
Maverick X3 Turbo R XMR 18-19	**0934-7218**
Maverick X3 Turbo R XRC 18-19	**0934-7218**
Maverick X3 Turbo R XRS 18-19	**0934-7218**
Maverick X3 Turbo R XRS avec Smart-Lok 18	**0934-7218**
Maverick X3 Turbo RR DS 22	**0934-7218**
Maverick X3 Turbo RR RS 22	**0934-7218**
Maverick X3 Turbo RR XDS 20-22	**0934-7218**
Maverick X3 Turbo RR XMR 20-21	**0934-7218**
Maverick X3 Turbo RR XMR 64 22	**0934-7218**
Maverick X3 Turbo RR XMR 72 22	**0934-7218**
Maverick X3 Turbo RR XRC 20-21	**0934-7218**
Maverick X3 Turbo RR XRC 64 22	**0934-7218**
Maverick X3 Turbo RR XRC 72 22	**0934-7218**
Maverick X3 Turbo RR XRS 20-22	**0934-7218**
Maverick X3 Turbo XMR 18-21	**0934-7218**
Maverick X3 Turbo XRC 18-21	**0934-7218**
Maverick X3 XDS 17	**0934-7218**
Maverick X3 XRS 17	**0934-7218**
Commander 1000 DPS 11-17,	**0934-4862**
Commander 1000 DPS 18-22,	**0934-4862**
Commander 1000 LTD 12-20	**0934-4862**
Commander 1000 STD 11-19,	**0934-4862**
Commander 1000 X 11-12	**0934-4862**
Commander 1000 XMR 22	**0934-4862**

MODÈLES	RÉF.
CAN-AM (SUITE)	
Commander 1000 XT 11-22	**0934-4862**
Commander 1000 XTP 14-17	**0934-4862**
Commander 1000 XTP 21-22,	**0934-4862**
Commander Max 1000 DPS 14-17	**0934-4862**
Commander Max 1000 DPS 18-22	**0934-4862**
Commander Max 1000 LTD 14-20	**0934-4862**
Commander Max 1000 STD 15-17	**0934-4862**
Commander Max 1000 STD 18-19	**0934-4862**
Commander Max 1000 XT 14-22	**0934-4862**
Commander Max 1000 XTP 15	**0934-4862**
Commander Max 1000 XTP 22	**0934-4862**
Defender 1000 16-19	**0934-4862**
Defender 1000 DPS 16-22	**0934-4862**
Defender 1000 DPS 6x6 20-22	**0934-4862**
Defender 1000 LTD Cab 21-22	**0934-4862**
Defender 1000 LTD Cab 6x6 22	**0934-4862**
Defender 1000 PRO DPS 20-22	**0934-4862**
Defender 1000 PRO Lone Star 21	**0934-4862**
Defender 1000 PRO Lone Star 22	**0934-4862**
Defender 1000 PRO LTD 22	**0934-4862**
Defender 1000 PRO LTD Cab 21	**0934-4862**
Defender 1000 PRO XT 20-22	**0934-4862**
Defender 1000 XMR 18-22	**0934-4862**
Defender 1000 XMR 20-22	**0934-4862**
Defender 1000 XT 16-19	**0934-4862**
Defender 1000 XT 6x6 21-22	**0934-4862**
Defender 1000 XT Cab 17-20	**0934-4862**
Defender 1000 XTP 18-19	**0934-4862**
Defender 1000 XTP 20	**0934-4862**
Defender Max 1000 18-19	**0934-4862**
Defender Max 1000 DPS 17-22	**0934-4862**
Defender Max 1000 Lone Star 18-22	**0934-4862**
Defender Max 1000 Lone Star Cab 22	**0934-4862**
Defender Max 1000 LTD 21	**0934-4862**
Defender Max 1000 LTD Cab 20-22	**0934-4862**
Defender Max 1000 XMR 19-22	**0934-4862**
Defender Max 1000 XT 17-22	**0934-4862**
Defender Max 1000 XT Cab 18-19	**0934-4862**
Maverick 1000 STD 13-18	**0934-4862**
Maverick 1000 Turbo 16-17	**0934-4862**
Maverick 1000 Turbo XDS 15-16	**0934-4862**
Maverick 1000 Turbo XRS 16	**0934-4862**
Maverick 1000 XC 16-17	**0934-4862**
Maverick 1000 XDS 15-16	**0934-4862**
Maverick 1000 XMR 14-18	**0934-4862**
Maverick 1000 XRS 13-15	**0934-4862**
Maverick 1000 XRS DPS 14	**0934-4862**
Maverick 1000 XXC 14-17	**0934-4862**
Maverick 1000R DPS 16	**0934-4862**
Maverick 1000R XC 18	**0934-4862**
Maverick 1000R XC DPS 17-18	**0934-4862**
Maverick 1000R XXC 18	**0934-4862**
Maverick Max 1000 STD 14-18	**0934-4862**
Maverick Max 1000 Turbo 16-17	**0934-4862**
Maverick Max 1000 Turbo XDS 15-17	**0934-4862**
Maverick Max 1000 Turbo XRS 16-17	**0934-4862**
Maverick Max 1000 XDS 15-16	**0934-4862**
Maverick Max 1000 XMR 17-18	**0934-4862**
Maverick Max 1000 XRS 14-15	**0934-4862**
Maverick Sport 1000 19-22	**0934-4862**
Maverick Sport 1000 DPS 19-20	**0934-4862**
Maverick Sport 1000R DPS 19-22	**0934-4862**
Maverick Sport 1000R XMR 19-22	**0934-4862**
Maverick Sport 1000R XRC 19-22	**0934-4862**
Maverick Sport 1000R XXC 20-22	**0934-4862**
Maverick Sport Max 1000R DPS 19-22	**0934-4862**
Maverick Trail 1000 18-21	**0934-4862**
Maverick Trail 1000 DPS 18-22	**0934-4862**
Outlander 1000 DPS 12-17	**0934-4862**
Outlander 1000 DPS 18-19	**0934-4862**
Outlander 1000 EFI 6x6 15-18	**0934-4862**
Outlander 1000 XMR 13-17	**0934-4862**
Outlander 1000 XMR 18-22	**0934-4862**
Outlander 1000 XT 12-22	**0934-4862**

MODÈLES	RÉF.
CAN-AM (SUITE)	
Outlander 1000 XTP 13-22	**0934-4862**
Outlander 1000 XXC 20-22	**0934-4862**
Outlander Max 1000 13-20	**0934-4862**
Outlander MAX 1000 EFI 6x6 19-22	**0934-4862**
Outlander Max 1000 LTD 15-16	**0934-4862**
Outlander Max 1000 XT 13-22	**0934-4862**
Outlander Max 1000 XTP 13-22	**0934-4862**
Renegade 1000 12-19	**0934-4862**
Renegade 1000 XMR 16- 22	**0934-4862**
Renegade 1000 XXC 12- 22	**0934-4862**
HONDA	
TRX250R 86-89	**0934-4843**
TRX420 FA IRS 09-14	**0934-4861**
TRX420 FA IRS 15-16	**0934-4861**
TRX420 FA IRS 17-23	**0934-4858**
TRX420 FA Solid Axle 14-16	**0934-4861**
TRX420 FA Solid Axle 17-23	**0934-4858**
TRX420 FE 07-08	**0934-4858**
TRX420 FE 09-16	**0934-4858**
TRX420 FE 17-23	**0934-4858**
TRX420 FM 07-08	**0934-4858**
TRX420 FM 09-16	**0934-4858**
TRX420 FM 17-23	**0934-4858**
TRX420 FPA IRS 09-14	**0934-4861**
TRX420 FPE 11-13	**0934-4858**
TRX420 FPM 11-13	**0934-4858**
TRX420 TE 07-08	**0934-4858**
TRX420 TE 09-16	**0934-4858**
TRX420 TE 20-23	**0934-4858**
TRX420 TM 07-08	**0934-4858**
TRX420 TM 09-16	**0934-4858**
TRX420 TM 17-23	**0934-4858**
TRX450ER 06-14	**0934-4852**
TRX450R 04-05	**0934-4847**
TRX450R 06-09	**0934-4852**
TRX500FA 15-19	**0934-4858**
TRX500FE 12-14	**0934-4858**
TRX500FE 15-19	**0934-4858**
TRX500FM 12-13	**0934-4858**
TRX500FM IRS 15-19	**0934-4858**
TRX500FM Solid Axle 14	**0934-4858**
TRX500FM Solid Axle 15-19	**0934-4858**
TRX500FPE 12-13	**0934-4858**
TRX500FPM 12-13	**0934-4858**
TRX520FA 20-23	**0934-4858**
TRX520FE 20-23	**0934-4858**
TRX520FM IRS 20-23	**0934-4858**
TRX520FM Solid Axle 20-23	**0934-4858**
TRX650 Rincon 03-05	**0934-4867**
TRX680 Rincon 06-22	**0934-4867**
Big Red MUV 700 09-13	**0934-4867**
Pioneer 700 14-23	**0934-4867**
Pioneer 700 Deluxe 17-23	**0934-4867**
Pioneer 700-4 14-23	**0934-4867**
Pioneer 700-4 Deluxe 17-23	**0934-4867**
KAWASAKI	
KFX400 03-06	**0934-4844**
KFX450R 08-14	**0934-4854**
KVF650 Brute Force 05-13	**0934-4850**
KVF650 I Brute Force 06-13	**0934-4850**
KVF650 Prairie 02-03	**0934-4850**
KFX 700 V-Force 04-09	**0934-4850**
KVF700 Prairie 04-06	**0934-4850**
KVF750 Brute Force 05-11	**0934-4850**
POLARIS	
400L 2x4 94-95	**0934-4841**
400L 4x4 94	**0934-4841**
Big Boss 400L 6x6 94-97	**0934-4841**
Hawkeye 400 HO 2x4 11-14	**0934-4851**
Magnum 400L 6x6 96	**0934-4841**
Magnum 400L 6x6 97	**0934-4841**
Ranger 4x4 400 10-14	**0934-4851**
Scrambler 400 2x4 00-02	**0934-4841**
Scrambler 400 4x4 95-02	**0934-4841**
Sport 400 94-99	**0934-4841**

Suite de la section KIT DE RÉPARATION DE POMPE À EAU page suivante

AVERTISSEMENT : VOIR PAGE 4 POUR DES INFORMATIONS IMPORTANTES CONCERNANT LES GARANTIES, LA CONFORMITÉ AUX NORMES DE CONTRÔLE DES ÉMISSIONS ET LA RÉGLEMENTATION RELATIVE AU BRUIT.

Les produits avec une référence **GRIS GRAS** sont nouveaux pour 2024.

KIT DE RÉPARATION DE POMPE À EAU (SUITE)

MODÈLES	RÉF.
POLARIS (SUITE)	
Sportsman 400 4x4 94-97	**0934-4841**
Sportsman 400 4x4 01-05	**0934-4851**
Sportsman 400 4x4 AA AE AG 04	**0934-4851**
Sportsman 400 4x4 AQ-AV 04	**0934-4851**
SPortsman 400 HO 4x4 08-14	**0934-4851**
Trail Blazer 400 03	**0934-4841**
Xplorer 400L 4x4 95-01	**0934-4841**
Xplorer 400L 4x4 02	**0934-4841**
Xpress 400L 2x4 96-97	**0934-4841**
Magnum 425 2x4 95-98	**0934-4851**
Magnum 425 4x4 95-98	**0934-4851**
Xpedition 425 00-02	**0934-4851**
450 HO 2x4 MD 16	**0934-4851**
Farmhand 450 2x4 17	**0934-4851**
Sportsman 450 06-07	**0934-4851**
ATP 500 4x4 04-05	**0934-4851**
Big Boss 500 6x6 98-03	**0934-4851**
Magnum 500 2x4 HDS 02	**0934-4851**
Magnum 500 4x4 99	**0934-4851**
Magnum 500 4x4 00-01	**0934-4851**
Magnum 500 4x4 AA 02	**0934-4851**
Magnum 500 4x4 AB/FB 02	**0934-4851**
Magnum 500 4x4 HDS 03	**0934-4851**
Magnum 500 4x4 HDS AA 01-02	**0934-4851**
Magnum 500 4x4 HDS FB 01	**0934-4851**
Ranger 2x4 500 05-06	**0934-4851**
Ranger 2x4 500 08-09	**0934-4851**
Ranger 4x4 500 99	**0934-4851**
Ranger 4x4 500 01-03	**0934-4851**
Ranger 4x4 500 04-06	**0934-4851**
Ranger 4x4 500 Crew 11-12	**0934-4851**
Ranger 4x4 500 Crew Midsize 13	**0934-4851**
Ranger 4x4 500 EFI 06-09	**0934-4851**
Ranger 4x4 500 EFI 10-12	**0934-4851**
Ranger 4x4 500 Midsize 13	**0934-4851**
Ranger 6x6 500 98-99	**0934-4851**
Ranger 6x6 500 00-03	**0934-4851**
Ranger 6x6 500 04-05	**0934-4851**
Scrambler 500 2x4 00-08	**0934-4851**
Scrambler 500 4x4 97	**0934-4851**
Scrambler 500 4x4 98-99	**0934-4851**
Scrambler 500 4x4 00-12	**0934-4851**
Sportsman 500 4x4 96-00	**0934-4851**
Sportsman 500 4x4 DUSE 01	**0934-4851**
Sportsman 500 4x4 DUSE 02	**0934-4851**
Sportsman 500 4x4 DUSE HO 01	**0934-4851**
Sportsman 500 4x4 HO 01-13	**0934-4851**
Sportsman 500 4x4 HO AA-AC-AE-AG 04	**0934-4851**
Sportsman 500 4x4 HO AO-AX 04	**0934-4851**
Sportsman 500 4x4 RSE 99-00	**0934-4851**
Sportsman 500 4x4 RSE 01-02	**0934-4851**
Sportsman 500 6x6 00-08	**0934-4851**
Sportsman 500 EFI 06-09	**0934-4851**
Sportsman 500 Tractor EFI 09-10	**0934-4851**
Sportsman 500 X2 06-09	**0934-4851**
Sportsman Forest 500 11-13	**0934-4851**
Sportsman Forest 500 Tractor 11-14	**0934-4851**
Sportsman Touring 500 08-13	**0934-4851**
Ranger 4x4 700 05-09	**0934-4860**
Ranger 4x4 700 Crew 08-09	**0934-4860**
Ranger 6x6 700 EFI 06-09	**0934-4860**
Sportsman 700 4x4 04-07	**0934-4860**
Sportsman 700 EFI 05-06	**0934-4860**
Sportsman 700 EFI 07	**0934-4860**
Sportsman X2 700 EFI 08	**0934-4860**
Forest 800 6x6 15	**0934-4863**
Ranger 4x4 800 EFI 10	**0934-4860**
Ranger 4x4 800 EFI 11-14	**0934-4863**
Ranger 4x4 800 EFI Crew 10	**0934-4860**
Ranger 4x4 800 EFI Crew 11-12	**0934-4863**
Ranger 4x4 800 EFI Crew 13-14	**0934-4863**

MODÈLES	RÉF.
POLARIS (SUITE)	
Ranger 4x4 800 EFI Midsize 13-14	**0934-4863**
Ranger 6x6 800 10	**0934-4860**
Ranger 6x6 800 11-12	**0934-4863**
Ranger 6x6 800 13-16	**0934-4863**
Ranger XP 800 12	**0934-4863**
RZR 4 800 10	**0934-4860**
RZR 4 800 11-14	**0934-4863**
RZR 800 08-09	**0934-4860**
RZR 800 10	**0934-4860**
RZR 800 11-14	**0934-4863**
RZR S 800 09-10	**0934-4860**
RZR S 800 11-14	**0934-4863**
Sportsman 800 EFI 05-09	**0934-4860**
Sportsman 800 EFI 10	**0934-4860**
Sportsman 800 EFI 11-14	**0934-4863**
Sportsman 800 EFI 6x6 09	**0934-4860**
Sportsman 800 EFI 6x6 10	**0934-4860**
Sportsman 800 EFI 6x6 11-14	**0934-4863**
Sportsman 800 EFI 6x6 Forest 13-14	**0934-4863**
Sportsman 800 EFI Forest 14	**0934-4863**
Sportsman 800 HO EFI 08-09	**0934-4860**
Sportsman Forest 800 EFI 12-13	**0934-4863**
Sportsman Touring 800 EFI 08-09	**0934-4860**
Sportsman X2 800 EFI 07-09	**0934-4860**
Scrambler 850 15-16	**0934-4864**
Scrambler 850 EU 15	**0934-4864**
Scrambler 850 HO/EPS 13	**0934-4864**
Scrambler 850 HO/EPS 14	**0934-4864**
Scrambler 850 MD 15	**0934-4864**
Scrambler 850 XP HO EPS 14	**0934-4864**
Scrambler 850 XP HO EPS INTL 14	**0934-4864**
Sportsman 850 SP 15-16	**0934-4864**
Sportsman 850 WV 14	**0934-4864**
Sportsman 850 XP HO EPS MD 15	**0934-4864**
Sportsman Forest 850 11-13	**0934-4864**
Sportsman Forest 850 14-15	**0934-4864**
Sportsman Forest 850 EU 15	**0934-4864**
Sportsman Touring 850 EPS 14	**0934-4864**
Sportsman Touring 850 INTL 14	**0934-4864**
Sportsman Touring 850 SP 15-16	**0934-4864**
Sportsman Touring 850 SP EU 15	**0934-4864**
Sportsman Touring 850 SP MD 15	**0934-4864**
Sportsman Touring EPS 850 10	**0934-4864**
Sportsman Touring EPS 850 11-13	**0934-4864**
Sportsman Touring EPS 850 HO 13	**0934-4864**
Sportsman X2 850 11	**0934-4864**
Sportsman XP 850 09-13	**0934-4864**
Sportsman XP 850 EPS 09-13	**0934-4864**
Sportsman XP 850 EPS 14	**0934-4864**
ACE 900 EFI EPS 16	**0934-5502**
ACE 900 EPS XC 17-19	**0934-5502**
Ranger 900 Crew 14-15	**0934-4866**
Ranger 900 Crew 16-19	**0934-5502**
Ranger 900 Crew EPS 14-15	**0934-4866**
Ranger 900 Crew EPS 16-19	**0934-5502**
Ranger 900 XP 13-15	**0934-4866**
Ranger 900 XP 16-19	**0934-5502**
Ranger 900 XP Crew 18	**0934-5502**
Ranger 900 XP EPS 18-19	**0934-5502**
Ranger 900 XP EU 15	**0934-4866**
Ranger 900 XP EU 16	**0934-5502**
Ranger 900 XP High Lifter 16	**0934-5502**
RZR 4 900 15	**0934-4866**
RZR 4 900 16-18	**0934-5502**
RZR 4 XP 900 12	**0934-4866**
RZR 4 XP 900 13-14	**0934-4866**
RZR 4 XP Jagged X 13	**0934-4866**
RZR 900 50 55 Inch 15	**0934-4866**
RZR 900 50 55 Inch 16-17	**0934-5502**
RZR 900 50 Inch 18-20	**0934-5502**
RZR 900 50 Inch EPS 18-20	**0934-5502**

MODÈLES	RÉF.
POLARIS (SUITE)	
RZR 900 50 Inch MD 17	**0934-5502**
RZR 900 S 60 Inch 15	**0934-4866**
RZR 900 S 60 Inch 16-20	**0934-5502**
RZR 900 Trail Premium 21-22	**0934-5502**
RZR 900 Trail S Sport 21-22	**0934-5502**
RZR 900 Trail Sport 21-22	**0934-5502**
RZR 900 Trail Ultimate 21-22	**0934-5502**
RZR XP 900 11-12	**0934-4866**
RZR XP 900 13-14	**0934-4866**
RZR Turbo Pro XP 20	**0934-5502**
RZR Turbo Pro XP 4 20	**0934-5502**
RZR Turbo Pro XP 4 Premium 21	**0934-5502**
RZR Turbo Pro XP 4 Premium 22	**0934-5502**
RZR Turbo Pro XP 4 Sport 21	**0934-5502**
RZR Turbo Pro XP 4 Sport 22	**0934-5502**
RZR Turbo Pro XP 4 Ultimate 21	**0934-5502**
RZR Turbo Pro XP 4 Ultimate 22	**0934-5502**
RZR Turbo Pro XP Premium 21	**0934-5502**
RZR Turbo Pro XP Premium 22	**0934-5502**
RZR Turbo Pro XP Sport 21	**0934-5502**
RZR Turbo Pro XP Sport 22	**0934-5502**
RZR Turbo Pro XP Ultimate 21	**0934-5502**
RZR Turbo Pro XP Ultimate 22	**0934-5502**
RZR Turbo R 4 Premium 22	**0934-5502**
RZR Turbo R 4 Sport 22	**0934-5502**
RZR Turbo R 4 Ultimate 22	**0934-5502**
RZR Turbo R Premium 22	**0934-5502**
RZR Turbo R Sport 22	**0934-5502**
RZR Turbo R Ultimate 22	**0934-5502**
RZR Turbo S 21	**0934-5502**
RZR Turbo S 4 21	**0934-5502**
RZR Turbo S 4 Velocity 21	**0934-5502**
XP Turbo S Velocity 21	**0934-5502**
RZR XP 4 Turbo 16	**0934-5502**
RZR XP 4 Turbo 17	**0934-5502**
RZR XP 4 Turbo 18-21	**0934-5502**
RZR XP 4 Turbo S 19-20	**0934-5502**
RZR XP 4 Turbo S Velocity 20	**0934-5502**
RZR XP Turbo 16	**0934-5502**
RZR XP Turbo 17	**0934-5502**
RZR XP Turbo 18-21	**0934-5502**
RZR XP Turbo MD 16	**0934-5502**
RZR XP Turbo S 18-20	**0934-5502**
RZR XP Turbo S Velocity 20	**0934-5502**
RZR XP Turbo Tractor 17	**0934-5502**
RZR XP Turbo Tractor 18	**0934-5502**
General 1000 EPS 16-19	**0934-5502**
General 1000 EPS Deluxe 18-22	**0934-5502**
General 1000 EPS Premium 18-22	**0934-5502**
General 1000 EPS Sport 20-22	**0934-5502**
General 4 1000 EPS 17-20	**0934-5502**
General 4 1000 EPS Deluxe 21-22	**0934-5502**
General 4 1000 EPS Premium 21-22	**0934-5502**
General XP 1000 EPS 20	**0934-5502**
General XP 1000 EPS Deluxe 21-22	**0934-5502**
General XP 1000 EPS Factory Custom Edition 21	**0934-5502**
General XP 4 1000 EPS Deluxe 20-22	**0934-5502**
General XP 4 1000 EPS Factory Custom Edition 21	**0934-5502**
Ranger 1000 EPS 20	**0934-5502**
Ranger 1000 EPS 21-22	**0934-5502**
Ranger 1000 EPS BASE 18-19	**0934-5502**
Ranger 1000 EPS Crew 20	**0934-5502**
Ranger 1000 EPS Crew 21-22	**0934-5502**
Ranger 1000 EPS Crew Premium 21-22	**0934-5502**
Ranger 1000 EPS Full Size 20	**0934-5502**
Ranger 1000 EPS Full Size Crew 20	**0934-5502**
Ranger 1000 EPS HD MD 19	**0934-5502**
Ranger 1000 EPS Premium 21-22	**0934-5502**
Ranger 1000 EPS Texas Edition 20	**0934-5502**
Ranger XP 1000 17	**0934-5502**

AVERTISSEMENT : VOIR PAGE 4 POUR DES INFORMATIONS IMPORTANTES CONCERNANT LES GARANTIES, LA CONFORMITÉ AUX NORMES DE CONTRÔLE DES ÉMISSIONS ET LA RÉGLEMENTATION RELATIVE AU BRUIT.

Les produits avec une référence GRIS GRAS sont nouveaux pour 2024.

KIT DE RÉPARATION DE POMPE À EAU (SUITE)

MODÈLES	RÉF.
POLARIS (SUITE)	
Ranger XP 1000 Crew 17	**0934-5502**
Ranger XP 1000 Crew EPS 17-18	**0934-5502**
Ranger XP 1000 Crew High Lifter 17-18	**0934-5502**
Ranger XP 1000 Crew Hunter 17	**0934-5502**
Ranger XP 1000 Crew Nstr 17	**0934-5502**
Ranger XP 1000 Crew Premium 21-22	**0934-5502**
Ranger XP 1000 Crew Trail Boss 21-22	**0934-5502**
Ranger XP 1000 EPS 17-21	**0934-5502**
Ranger XP 1000 EPS Crew 19-20	**0934-5502**
Ranger XP 1000 EPS Crew Mud 19-22	**0934-5502**
Ranger XP 1000 EPS Crew NSTR 18-22	**0934-5502**
Ranger XP 1000 EPS Crew Texas Edition 20-22	**0934-5502**
Ranger XP 1000 EPS Mud 20-21	**0934-5502**
Ranger XP 1000 EPS NSTR 20-21	**0934-5502**
Ranger XP 1000 EPS Premium 22	**0934-5502**
Ranger XP 1000 EPS Texas Edition 21	**0934-5502**
Ranger XP 1000 EPS Trail Boss 21-22	**0934-5502**
Ranger XP 1000 High Lifter 17-22	**0934-5502**
Ranger XP 1000 Hunter 17	**0934-5502**
Ranger XP 1000 NSTR 17-22	**0934-5502**
Ranger XP 1000 Ranch 17	**0934-5502**
RZR 1000 60 Inch 16-21	**0934-5502**
RZR 1000 Trail S Premium 21-22	**0934-5502**
RZR 1000 Trail S Ultimate 21-22	**0934-5502**
RZR RS1 18-22	**0934-5502**
RZR S4 1000 19-20	**0934-5502**
RZR XP 1000 14-15	**0934-4866**
RZR XP 1000 16-20	**0934-5502**
RZR XP 1000 Dynamix 19	**0934-5502**
RZR XP 1000 High Lifter 15	**0934-4866**
RZR XP 1000 High Lifter 16-22	**0934-5502**
RZR XP 1000 INTL 15	**0934-4866**
RZR XP 1000 LE 20	**0934-5502**
RZR XP 1000 Premium 20-22	**0934-5502**
RZR XP 1000 Ride Command 17-19	**0934-5502**

MODÈLES	RÉF.
POLARIS (SUITE)	
RZR XP 1000 Sport 21-22	**0934-5502**
RZR XP 1000 Trails & Rocks 17-22	**0934-5502**
RZR XP 4 1000 14-15	**0934-4866**
RZR XP 4 1000 16-20	**0934-5502**
RZR XP 4 1000 Dynamix 19	**0934-5502**
RZR XP 4 1000 High Lifter 17-22	**0934-5502**
RZR XP 4 1000 Premium 21-22	**0934-5502**
RZR XP 4 1000 Ride Command 18-19	**0934-5502**
RZR XP 4 1000 Sport 21-22	**0934-5502**
Scrambler 1000 MD 15-16	**0934-4864**
Scrambler 1000 Tractor 16	**0934-4864**
Scrambler 1000 XP 15-16	**0934-4864**
Scrambler 1000 XP EU 15	**0934-4864**
Scrambler 1000 XP HO EPS 14-15	**0934-4864**
Scrambler 1000 XP HO EPS INTL 14	**0934-4864**
Sportsman 1000 High Lifter 16	**0934-4864**
Sportsman 1000 MD 15-16	**0934-4864**
Sportsman 1000 XP 15-16	**0934-4864**
Sportsman 1000 XP Tractor 16	**0934-4864**
Sportsman Forest 1000 EU 15	**0934-4864**
Sportsman Touring 1000 15-17	**0934-4864**
SUZUKI	
LT-Z400 03-08	**0934-4844**
LT-Z400 09-14	**0934-4856**
LT-R450 06-09	**0934-4853**
LTV-700F Twin Peaks 04-06	**0934-4850**
YAMAHA	
YFZ350 Banshee 87-09	**0934-4842**
YFM400 Grizzly IRS 07-08	**0934-4849**
YFM400 Kodiak 2WD 00-04	**0934-4849**
YFM400 Kodiak 4WD 00-06	**0934-4849**
450 Rhino 06-09	**0934-4849**
Kodiak 450 4WD 18-22	**0934-4849**
Kodiak 450 EPS 4WD 18-22	**0934-4849**
Kodiak 450 EPS 4WD Armor Grey 18	**0934-4849**

MODÈLES	RÉF.
YAMAHA (SUITE)	
Kodiak 450 EPS 4WD Hunter 18-22	**0934-4849**
Kodiak 450 EPS 4WD SE 20-22	**0934-4849**
YFM450 Grizzly EPS 11-14	**0934-4849**
YFM450 Grizzly IRS 07-14	**0934-4849**
YFM450 Kodiak 03-06	**0934-4849**
YFM45FX Wolverine 450 4x4 06-10	**0934-4849**
YFZ450 04-13	**0934-4848**
YFZ450R 09-22	**0934-4859**
YFZ450X 10-11	**0934-4859**
YFM550 Grizzly 09-14	**0934-4857**
YFM550 Grizzly EPS 09-14	**0934-4857**
660 Rhino 04-07	**0934-4846**
YFM660 Grizzly 02-08	**0934-4846**
YFM660R Raptor 01-05	**0934-4845**
700 Rhino FI 08-13	**0934-4857**
Viking 700 14-18	**0934-4857**
Viking 700 EPS 18	**0934-4857**
Viking 700 EPS Red/Green 18	**0934-4857**
Viking 700 VI EPS 15-18	**0934-4857**
Viking 700 VI EPS Hunter 18	**0934-4857**
Viking 700 VI EPS Ranch 18	**0934-4857**
YFM700 Grizzly 07-13	**0934-4857**
YFM700 Grizzly 14-15	**0934-4857**
YFM700 Grizzly EPS 08-13	**0934-4857**
YFM700 Grizzly EPS 14-15	**0934-4857**
YFM700R Raptor 06-14	**0934-4855**
YFM700R Raptor 15-22	**0934-4855**
YXZ1000R EPS 16-23	**0934-7217**
YXZ1000R EPS SE 17-20	**0934-7217**
YXZ1000R EPS SS 17-22	**0934-7217**
YXZ1000R EPS SS SE 17-21	**0934-7217**
YXZ1000R EPS SS XTR 20-23	**0934-7217**
YXZ1000R SE 16	**0934-7217**



0934-2960

KITS DE RÉPARATION POMPE À EAU

- Les kits incluent un joint de carter de pompe à eau, des roulements et joints d'axe de pompe à eau pour réparer une pompe qui fuit ou un roulement défaillant
- Les micros roulements précis offrent une qualité et une durabilité d'origine
- Joints mécaniques et en caoutchouc résistant aux températures élevées et à la haute pression
- Joint de carter d'embrayage non inclus

MODÈLES	RÉF.
ARCTIC CAT	
DVX400 04	**0934-2960**
DVX400 05-08	**0934-2960**
HONDA	
TRX450R 06-09, TRX450ER 06-14	**0934-2916**
KAWASAKI	
KFX400 03-04	**0934-2959**
KFX400 05-06	**0934-2960**
KFX450R 08-14	**0934-2945**
KVF650 Brute Force 05-13	**0934-4046**

MODÈLES	RÉF.
KAWASAKI (SUITE)	
Prairie 650 02-03	**0934-4046**
KFX700 04-09	**0934-4046**
Prairie 700 04-06	**0934-4046**
KVF750 Brute Force 4x4i 05-11	**0934-4046**
SUZUKI	
LT-Z400 03-04	**0934-2959**
LT-Z400 05-13	**0934-2960**
LT-R450 06-09	**0934-2951**

MODÈLES	RÉF.
YAMAHA	
YFZ350 Banshee 87-06	**0934-2937**
YFZ450 04-13	**0934-2938**
YFZ450R 09-21	**0934-2939**
YFZ450X 10-11	**0934-2939**
YFM660 Raptor 01-05	**0934-4047**
YFM700R Raptor 06-09/11-21, YFM700R Raptor SE 10-21	**0934-2935**

AVERTISSEMENT : VOIR PAGE 4 POUR DES INFORMATIONS IMPORTANTES CONCERNANT LES GARANTIES, LA CONFORMITÉ AUX NORMES DE CONTRÔLE DES ÉMISSIONS ET LA RÉGLEMENTATION RELATIVE AU BRUIT.

Les produits avec une référence GRIS GRAS sont nouveaux pour 2024.

KIT DE RÉPARATION DE POMPE À EAU



- Comprend tous les joints, joints toriques, roulements et joints spy nécessaires pour réparer une pompe à eau
- Les kits typiques incluent les équipements suivants : roulements le cas échéant ; joints en caoutchouc ; joint de pompe à eau mécanique le cas échéant ; joint de carter latéral ; joint de pompe à eau ; circlips sur l'axe de pompe à eau et joints de vidange en cuivre

CONVIENT POUR LES MODÈLES	RÉF.
CAN-AM	
Maverick X3 17	0932-0257
Maverick X3 900 HO 18	0932-0257
Maverick X3 Max Turbo 18-22	0932-0257
Maverick X3 Max Turbo R 18-21	0932-0257
Maverick X3 Max Turbo R DS 20	0932-0257
Maverick X3 Max Turbo R RS 20-21	0932-0257
Maverick X3 Max Turbo R XDS 18-19	0932-0257
Maverick X3 Max Turbo R XRS 18-19	0932-0257
Maverick X3 Max Turbo R XRS avec Smart-Lok	0932-0257
Maverick X3 Max Turbo RR XDS 20-22	0932-0257

CONVIENT POUR LES MODÈLES	RÉF.
CAN-AM (SUITE)	
Maverick X3 Max Turbo RR XMR/XRS 20-22	0932-0257
Maverick X3 Turbo 18-22	0932-0257
Maverick X3 Turbo R 18-21	0932-0257
Maverick X3 Turbo R DS 20-21	0932-0257
Maverick X3 Turbo R RS 20	0932-0257
Maverick X3 Turbo R XDS 18-19	0932-0257
Maverick X3 Turbo R XMR/XCR/XRS 18-19	0932-0257
Maverick X3 Turbo R XRS avec Smart-Lok 18	0932-0257
Maverick X3 Turbo RR DS 22	0932-0257
Maverick X3 Turbo RR RS 22	0932-0257

CONVIENT POUR LES MODÈLES	RÉF.
CAN-AM (SUITE)	
Maverick X3 Turbo RR XDS 20-22	0932-0257
Maverick X3 Turbo RR XMR 20-21	0932-0257
Maverick X3 Turbo RR XMR 64 22	0932-0257
Maverick X3 Turbo RR XMR 72 22	0932-0257
Maverick X3 Turbo RR XRC 20-21	0932-0257
Maverick X3 Turbo RR XRC 64 22	0932-0257
Maverick X3 Turbo RR XRC 72 22	0932-0257
Maverick X3 Turbo RR XRS 20-22	0932-0257
Maverick X3 Turbo XMR 18-21	0932-0257
Maverick X3 Turbo XRC 18-21	0932-0257
Maverick X3 XDS/XRS 17	0932-0257

KIT DE RÉPARATION DE POMPE À EAU
POUR YAMAHA YFZ 450 4x2 04-09

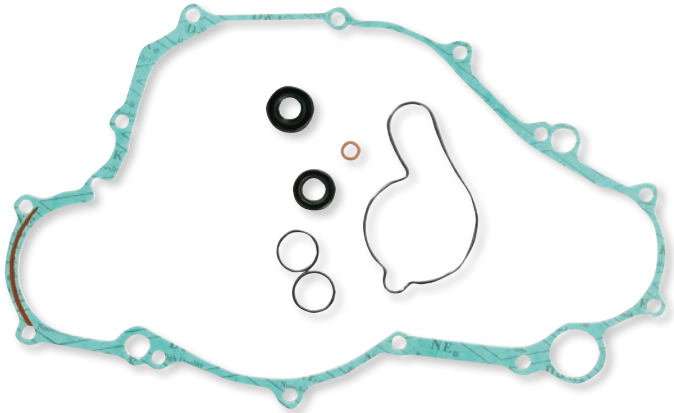

- Le kit comprends tous les joints, joints toriques et rondelles nécessaires inclus

DESCRIPTION	RÉF.
Kit de joints pour réparation de pompe à eau	**0934-1923**

KITS DE RÉPARATION POMPE À EAU

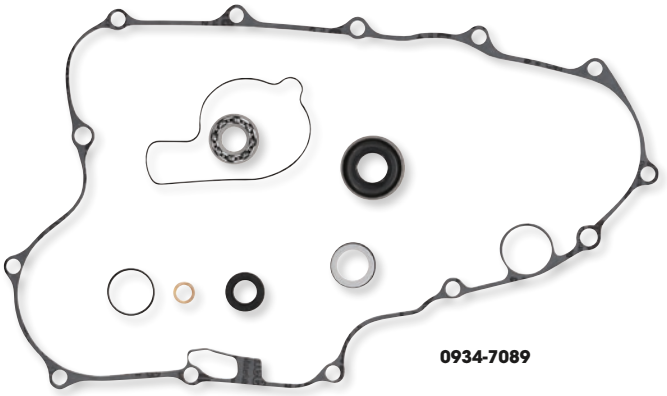

0934-7089

- Constitués de matériaux de haute qualité
- Incluent tous les joints, joints toriques et roulements indispensables

CONVIENT POUR LES MODÈLES	RÉF.
CAN-AM	
Outlander 500 10-14	**0934-7089**
Outlander 500 EFI 15	**0934-7089**
Renegade 500 08-15	**0934-7089**
Outlander 650 06-15	**0934-7089**
Commander 800 11-15	**0934-7089**
Outlander 800 06-14	**0934-7089**
Outlander 800 EFI 15	**0934-7089**
Renegade 800 07-15	**0934-7089**
Commander 1000 11-15	**0934-7089**
Maverick 1000 13-15	**0934-7089**
Outlander 1000 12-14	**0934-7089**
Outlander 1000 EFI 15	**0934-7089**
Renegade 1000 12-15	**0934-7089**

CONVIENT POUR LES MODÈLES	RÉF.
KAWASAKI	
KVF650 Brute Force 4x4 05-13	**0934-7062**
KFX700 V-Force 04-09	**0934-7062**
KVF700 Prairie 4x4 04-06	**0934-7062**
KVF750 Brute Force 4x4 05-15	**0934-7062**
KTM	
SX 505 08	**0934-7083**
POLARIS	
Sportsman 400 01-14	**0934-7085**
Sportsman 450 06-07	**0934-7085**
Outlaw 500 06-07	**0934-7088**
Predator 500 03-04	**0934-7087**
Predator 500 05-07	**0934-7088**
Ranger 500 99-13	**0934-7085**

CONVIENT POUR LES MODÈLES	RÉF.
POLARIS (SUITE)	
Scrambler 500 97-12	**0934-7085**
Sportsman 500 96-00	**0934-7085**
Sportsman 500 HO 01-13	**0934-7085**
YAMAHA	
YFZ350 Banshee 87-09	**0934-7008**
YFZ450R 09-16	**0934-7019**
YFZ450X 10-11	**0934-7019**
YFM550 Grizzly 09-14	**0934-7023**
YFM660 Grizzly 02-08	**0934-7021**
YFM660 R Raptor 01-05	**0934-7020**
YXR660 Rhino 04-07	**0934-7021**
YFM700 Grizzly 07-16	**0934-7023**
YFM700 R Raptor 06-16	**0934-7022**
YXR700 Rhino 08-13	**0934-7023**

AVERTISSEMENT : VOIR PAGE 4 POUR DES INFORMATIONS IMPORTANTES CONCERNANT LES GARANTIES, LA CONFORMITÉ AUX NORMES DE CONTRÔLE DES ÉMISSIONS ET LA RÉGLEMENTATION RELATIVE AU BRUIT.

Les produits avec une référence GRIS GRAS sont nouveaux pour 2024.



1901-0329



1901-0325



1901-0321

VENTILATEURS HAUTE PERFORMANCE

- Facile à installer en utilisant le kit de montage d'origine
- CFM (flux d'air) plus élevé que le ventilateur d'origine
- Moteurs scellés étanches et imperméables à la poussière
- Durée de vie des pales : 6 000 heures

REMARQUE : m^3/min = mètre cube par minute (ft^3/min = pied cube par minute) ; il s'agit d'une unité de mesure permettant d'évaluer le flux d'air d'un ventilateur.

MODÈLES	DESCRIPTION	RÉF.
ARCTIC CAT		
DVX 400 04-08	12 459 m^3/min (440 pieds cubes par minute)	**1901-0327**
CAN-AM		
Outlander 400 09-15	22,653 m^3/min (800 ft^3/min) ; ventilateurs simples	**1901-0726**
Outlander 450 15-21	26 901 m^3/min (950 pieds cubes par minute)	**1901-0824**
Outlander 500 07-08	16 990 m^3/min (600 pieds cubes par minute)	**1901-0724**
Outlander 500 09-12	22,653 m^3/min (800 ft^3/min) ; ventilateurs simples	**1901-0726**
Outlander 500 13-15	26 901 m^3/min (950 pieds cubes par minute)	**1901-0824**
Renegade 500 08	16 990 m^3/min (600 pieds cubes par minute)	**1901-0724**
Renegade 500 09-12	22,653 m^3/min (800 ft^3/min) ; ventilateurs simples	**1901-0726**
Renegade 500 13-15	26 901 m^3/min (950 pieds cubes par minute)	**1901-0824**
Outlander 570 15-21	26 901 m^3/min (950 pieds cubes par minute)	**1901-0824**
Renegade 570 16-21	26 901 m^3/min (950 pieds cubes par minute)	**1901-0824**
Outlander 650 06-08	16 990 m^3/min (600 pieds cubes par minute)	**1901-0724**
Outlander 650 09-12	22,653 m^3/min (800 ft^3/min) ; ventilateurs simples	**1901-0726**
Outlander 650 13-19	26 901 m^3/min (950 pieds cubes par minute)	**1901-0824**
Outlander 650/800 XMR 13-21	36 8119 m^3/min (1 300 pieds cubes par minute)	**1901-0635**
Renegade 650 16-19	26 901 m^3/min (950 pieds cubes par minute)	**1901-0824**
Commander 800 11-18 (réutiliser le manchon d'origine)	36 8119 m^3/min (1 300 pieds cubes par minute)	**1901-0712**
Defender 800 16-18 (réutiliser le manchon d'origine)	36 8119 m^3/min (1 300 pieds cubes par minute)	**1901-0714**
Outlander 800 06-08	16 990 m^3/min (600 pieds cubes par minute)	**1901-0724**
Outlander 800 09-12	22,653 m^3/min (800 ft^3/min) ; ventilateurs simples	**1901-0726**
Outlander 800 13-14	26 901 m^3/min (950 pieds cubes par minute)	**1901-0824**
Renegade 800 07-08	16 990 m^3/min (600 pieds cubes par minute)	**1901-0724**
Renegade 800 09-11	22,653 m^3/min (800 ft^3/min) ; ventilateurs simples	**1901-0726**
Renegade 800 12-15	26 901 m^3/min (950 pieds cubes par minute)	**1901-0824**
Outlander 850 15-19	26 901 m^3/min (950 pieds cubes par minute)	**1901-0824**
Renegade 850 16-21	26 901 m^3/min (950 pieds cubes par minute)	**1901-0824**
Commander 1000 11-18 (réutiliser le manchon d'origine)	36 8119 m^3/min (1 300 pieds cubes par minute)	**1901-0712**
Defender 1000 16-18 (réutiliser le manchon d'origine)	36 8119 m^3/min (1 300 pieds cubes par minute)	**1901-0714**
Maverick 1000 13-18 (réutiliser le manchon d'origine)	36 8119 m^3/min (1 300 pieds cubes par minute)	**1901-0712**
Maverick 1000 X3 17-18 (réutiliser le manchon d'origine)	36 8119 m^3/min (1 300 pieds cubes par minute)	**1901-0714**
Maverick Trail 1000 18 (réutiliser le manchon d'origine)	36 8119 m^3/min (1 300 pieds cubes par minute)	**1901-0712**
Outlander 1000 12-21	36 8119 m^3/min (1 300 pieds cubes par minute)	**1901-0712**
Renegade 1000 12-21	36 8119 m^3/min (1 300 pieds cubes par minute)	**1901-0712**
HONDA		
TRX450ER 06-09	12 459 m^3/min (440 pieds cubes par minute)	**1901-0323**
TRX450R 04-09	12 459 m^3/min (440 pieds cubes par minute)	**1901-0323**
JOHN DEERE		
Gator 6x4 Gas 93-05	26 901 m^3/min (950 pieds cubes par minute)	**1901-0873**
KAWASAKI		
KFX400 03-06	12 459 m^3/min (440 pieds cubes par minute)	**1901-0327**
KVF400 Prairie 97-02	9 345 m^3/min (330 pieds cubes par minute)	**1901-0332**
KLF400 Bayou 93-99	12 459 m^3/min (440 pieds cubes par minute)	**1901-0328**
KFX450R 08-14	9 345 m^3/min (330 pieds cubes par minute)	**1901-0730**
KFX700 04-09	12 459 m^3/min (440 pieds cubes par minute)	**1901-0326**

MODÈLES	DESCRIPTION	RÉF.
KAWASAKI (SUITE)		
KVF750 Brute Force 05-11	12 459 m^3/min (440 pieds cubes par minute)	**1901-0329**
Brute Force 750 4x4i 12-21	16 990 m^3/min (600 pieds cubes par minute)	**1901-0727**
Mule 3010/4010 Diesel 07-13	36 8119 m^3/min (1 300 pieds cubes par minute)	**1901-0719**
Mule 4000 09-18	12 459 m^3/min (440 pieds cubes par minute)	**1901-0716**
POLARIS		
Trail Blazer 250 96-97	12 459 m^3/min (440 pieds cubes par minute)	**1901-0325**
Xpress 300 96	12 459 m^3/min (440 pieds cubes par minute)	**1901-0325**
350L 2x4, 4x4, 6x6 93	12 459 m^3/min (440 pieds cubes par minute)	**1901-0325**
Trail Boss 350L 90-92	12 459 m^3/min (440 pieds cubes par minute)	**1901-0325**
400L 2x4 94-95	12 459 m^3/min (440 pieds cubes par minute)	**1901-0325**
400L 4x4 94	12 459 m^3/min (440 pieds cubes par minute)	**1901-0325**
400L 6x6 94	12 459 m^3/min (440 pieds cubes par minute)	**1901-0325**
400L 6x6 96	12 459 m^3/min (440 pieds cubes par minute)	**1901-0325**
Big Boss 6x6 400L 95	12 459 m^3/min (440 pieds cubes par minute)	**1901-0325**
Big Boss 6x6 400L 97	12 459 m^3/min (440 pieds cubes par minute)	**1901-0325**
Hawkeye 400 12-14	26 901 m^3/min (950 pieds cubes par minute)	**1901-0870**
Scrambler 400 2x4 00	12 459 m^3/min (440 pieds cubes par minute)	**1901-0325**
Scrambler 400 99-00	12 459 m^3/min (440 pieds cubes par minute)	**1901-0325**
Scrambler 400L 97	12 459 m^3/min (440 pieds cubes par minute)	**1901-0325**
Scrambler 4x4 95	12 459 m^3/min (440 pieds cubes par minute)	**1901-0325**
Sport 400L 94-99	12 459 m^3/min (440 pieds cubes par minute)	**1901-0325**
Sportsman 400L 97	12 459 m^3/min (440 pieds cubes par minute)	**1901-0325**
Sportsman 400 HO 12-14	26 901 m^3/min (950 pieds cubes par minute)	**1901-0870**
Xplorer 400 99-00	12 459 m^3/min (440 pieds cubes par minute)	**1901-0325**
Xplorer 400L 96-98	12 459 m^3/min (440 pieds cubes par minute)	**1901-0325**
Xplorer 400 4x4 02	12 459 m^3/min (440 pieds cubes par minute)	**1901-0325**
Xpress 400 96-97	12 459 m^3/min (440 pieds cubes par minute)	**1901-0325**
Magnum 425 2x4 95-98	12 459 m^3/min (440 pieds cubes par minute)	**1901-0325**
Magnum 425 4x4 95-98	12 459 m^3/min (440 pieds cubes par minute)	**1901-0325**
Diesel 99	12 459 m^3/min (440 pieds cubes par minute)	**1901-0325**
Sportsman 450 HO 16-21	26 901 m^3/min (950 pieds cubes par minute)	**1901-0870**
Sportsman 450 HD 19	26 901 m^3/min (950 pieds cubes par minute)	**1901-0870**
ACE 500 17-19	26 901 m^3/min (950 pieds cubes par minute)	**1901-0870**
Big Boss 500 6x6 98-99	12 459 m^3/min (440 pieds cubes par minute)	**1901-0325**
Magnum 500 99	12 459 m^3/min (440 pieds cubes par minute)	**1901-0325**
Magnum 500 6x6 96-97	12 459 m^3/min (440 pieds cubes par minute)	**1901-0325**
Scrambler 500 96-00	12 459 m^3/min (440 pieds cubes par minute)	**1901-0325**
Sportsman 500 4x4 93-96	12 459 m^3/min (440 pieds cubes par minute)	**1901-0325**
Sportsman 500 96-99	12 459 m^3/min (440 pieds cubes par minute)	**1901-0325**
Sportsman 500 12-14	26 901 m^3/min (950 pieds cubes par minute)	**1901-0870**
Worker 500 99	12 459 m^3/min (440 pieds cubes par minute)	**1901-0325**
Xplorer 500 95	12 459 m^3/min (440 pieds cubes par minute)	**1901-0325**
Xplorer 500 00-01	12 459 m^3/min (440 pieds cubes par minute)	**1901-0325**
Xplorer 500 97	12 459 m^3/min (440 pieds cubes par minute)	**1901-0325**
Sportsman 550 11-14	36 8119 m^3/min (1 300 pieds cubes par minute)	**1901-0722**
ACE 570 16-19	26 901 m^3/min (950 pieds cubes par minute)	**1901-0870**
Sportsman 570 15-21	26 901 m^3/min (950 pieds cubes par minute)	**1901-0870**

Suite de la section VENTILATEURS HAUTE PERFORMANCE page suivante

AVERTISSEMENT : VOIR PAGE 4 POUR DES INFORMATIONS IMPORTANTES CONCERNANT LES GARANTIES, LA CONFORMITÉ AUX NORMES DE CONTRÔLE DES ÉMISSIONS ET LA RÉGLEMENTATION RELATIVE AU BRUIT.

Les produits avec une référence **GRIS GRAS** sont nouveaux pour 2024.

VENTILATEURS HAUTE PERFORMANCE (SUITE)

MODÈLES	DESCRIPTION	RÉF.
POLARIS (SUITE)		
RZR 800 08-10	2,832 m³/min (100 ft³/min) de plus que le ventilateur d'origine	**1901-0337**
RZR S 800 09-10	2,832 m³/min (100 ft³/min) de plus que le ventilateur d'origine	**1901-0337**
RZR 800 08-10	5,663 m³/min (200 ft³/min) de plus que le ventilateur d'origine	**1901-0338**
RZR S 800 09-10	5,663 m³/min (200 ft³/min) de plus que le ventilateur d'origine	**1901-0338**
Scrambler 850 13-21	36 8119 m³/min (1 300 pieds cubes par minute)	**1901-0722**
Sportsman 850 11-21	36 8119 m³/min (1 300 pieds cubes par minute)	**1901-0722**
Sportsman 850 Highlifter Edt 16-21	11 044 m³/min (390 pieds cubes par minute)	**1901-0871**
RZR S-900 (réutiliser le manchon d'origine) 15-18	34 689 m³/min (1 225 pieds cubes par minute)	**1901-0709**
General (réutiliser le manchon d'origine) 16-18	34 689 m³/min (1 225 pieds cubes par minute)	**1901-0709**
General (avec cabine Crew 4 places) 17-20	36 8119 m³/min (1 300 pieds cubes par minute)	**1901-0872**
RZR 1000 XP (réutiliser le manchon d'origine) 14-21	34 689 m³/min (1 225 pieds cubes par minute)	**1901-0709**
RZR S-1000 (réutiliser le manchon d'origine) 16-18	34 689 m³/min (1 225 pieds cubes par minute)	**1901-0709**
Scrambler 1000 14-21	46 157 m³/min (1 630 pieds cubes par minute)	**1901-0721**
Sportsman 1000 15-18	46 157 m³/min (1 630 pieds cubes par minute)	**1901-0721**
Sportsman 1000 Highlifter Edt 16-20	11 044 m³/min (390 pieds cubes par minute)	**1901-0871**
SUZUKI		
LT-A400 King Quad 02-17	12 459 m³/min (440 pieds cubes par minute)	**1901-0733**
LT-F400 King Quad 02-17	12 459 m³/min (440 pieds cubes par minute)	**1901-0733**
LT-Z400 03-08	12 459 m³/min (440 pieds cubes par minute)	**1901-0327**
LT-Z400Z 03-08	12 459 m³/min (440 pieds cubes par minute)	**1901-0327**
LT-A450X 07-09	12 459 m³/min (440 pieds cubes par minute)	**1901-0351**
LT-A450XZ 08-09	12 459 m³/min (440 pieds cubes par minute)	**1901-0351**
LT-A500XP 09	12 459 m³/min (440 pieds cubes par minute)	**1901-0351**
LT-A500XPZ 09	12 459 m³/min (440 pieds cubes par minute)	**1901-0351**
LT-A500 King Quad 15-18	12 459 m³/min (440 pieds cubes par minute)	**1901-0732**
LT-A700X 06-07	12 459 m³/min (440 pieds cubes par minute)	**1901-0351**
LT-A750X 08-09	12 459 m³/min (440 pieds cubes par minute)	**1901-0351**
LT-A750XP 09	12 459 m³/min (440 pieds cubes par minute)	**1901-0351**
LT-A750XPZ 09	12 459 m³/min (440 pieds cubes par minute)	**1901-0351**

MODÈLES	DESCRIPTION	RÉF.
SUZUKI (SUITE)		
LT-A750XZ 08-09	12 459 m³/min (440 pieds cubes par minute)	**1901-0351**
LT-A750 King Quad 14-18	12 459 m³/min (440 pieds cubes par minute)	**1901-0732**
YAMAHA		
Big Bear 07-12	8 863 m³/min (313 pieds cubes par minute)	**1901-0819**
Bruin 350 04-06	8 863 m³/min (313 pieds cubes par minute)	**1901-0819**
Grizzly 350 07-14	8 863 m³/min (313 pieds cubes par minute)	**1901-0819**
Wolverine 350 06-09	8 863 m³/min (313 pieds cubes par minute)	**1901-0819**
Grizzly 400 07-08	12 459 m³/min (440 pieds cubes par minute)	**1901-0319**
Kodiak 400 2WD 00-01	12 459 m³/min (440 pieds cubes par minute)	**1901-0315**
Kodiak 400 2WD 04	12 459 m³/min (440 pieds cubes par minute)	**1901-0319**
Kodiak 400 4WD 00-02	12 459 m³/min (440 pieds cubes par minute)	**1901-0315**
Kodiak 400 4WD 03-06	12 459 m³/min (440 pieds cubes par minute)	**1901-0319**
Grizzly 450 07-09	12 459 m³/min (440 pieds cubes par minute)	**1901-0319**
Kodiak 450 4WD 03-06	12 459 m³/min (440 pieds cubes par minute)	**1901-0319**
Wolverine 450 06-09	12 459 m³/min (440 pieds cubes par minute)	**1901-0319**
YFZ450 04-09	12 459 m³/min (440 pieds cubes par minute)	**1901-0313**
YFZ450 14-15	12 459 m³/min (440 pieds cubes par minute)	**1901-0539**
YFZ450 R/X 09-13	12 459 m³/min (440 pieds cubes par minute)	**1901-0720**
Grizzly 550 09	12 459 m³/min (440 pieds cubes par minute)	**1901-0318**
Grizzly 550 12-14	12 459 m³/min (440 pieds cubes par minute)	**1901-0818**
Grizzly 660 02-08	12 459 m³/min (440 pieds cubes par minute)	**1901-0316**
Raptor 660 01-05	12 459 m³/min (440 pieds cubes par minute)	**1901-0314**
Grizzly/Kodiak 700 15-18	21 238 m³/min (750 pieds cubes par minute)	**1901-0694**
Grizzly 700 07-10	12 459 m³/min (440 pieds cubes par minute)	**1901-0318**
Grizzly 700 12-14	12 459 m³/min (440 pieds cubes par minute)	**1901-0818**
Raptor 700 06-09	12 459 m³/min (440 pieds cubes par minute)	**1901-0317**[1]
Raptor 700 13-16	12 459 m³/min (440 pieds cubes par minute)	**1901-0598**
Rhino 450 04-09	22,653 m³/min (800 ft³/min) ; ventilateurs simples/ventilateur simple	**1901-0312**
Rhino 700 08-09	22,653 m³/min (800 ft³/min) ; ventilateurs simples	**1901-0321**
Rhino 660 04-07	22,653 m³/min (800 ft³/min) ; ventilateurs simples/ventilateur simple	**1901-0312**
Viking 700 (tous)	22,653 m³/min (800 ft³/min) ; ventilateurs simples	**1901-0599**
Wolverine X2 19-21	26 901 m³/min (950 pieds cubes par minute)	**1901-0820**
Wolverine X4 18-21	26 901 m³/min (950 pieds cubes par minute)	**1901-0820**
YXZ1000 16-18	22,653 m³/min (800 ft³/min) ; ventilateurs simples	**1901-0707**
(recommandé pour turbo)	36 8119 m³/min (1 300 pieds cubes par minute)	**1901-0627**[1]

[1] Susceptible de nécessiter un fusible de 15 A.

VENTILATEUR DE REMPLACEMENT DE TYPE ORIGINE

- Facile à installer en utilisant le kit de montage d'origine
- Tous les ventilateurs sont étanches et imperméables à la poussière
- À l'exception des ventilateurs Polaris, tous les ventilateurs ont un volume d'air par minute 25 % plus élevé que le ventilateur d'origine
- Les ventilateurs Polaris sont compatibles aux modèles d'origine en matière de design et de performances
- Moins coûteux qu'une pièce de rechange de l'usine



1901-0340



1901-0337

CONVIENT POUR LES MODÈLES	RÉF.
ARCTIC CAT	
375 02	**1901-0340**
400 02-07	**1901-0340**[1]
500 02-09	**1901-0340**
550 TRV 09	**1901-0340**
650 4x4 04-10	**1901-0340**
700 06-10	**1901-0340**
Prowler 550 09	**1901-0340**
Prowler 1000 09	**1901-0340**
Prowler 650 06-09	**1901-0340**
Prowler 700 08-09	**1901-0340**
Thundercat 4x4 08-10	**1901-0340**
1000 TRV 09-10	**1901-0340**

CONVIENT POUR LES MODÈLES	RÉF.
CAN-AM	
Outlander 400 08	**1901-0336**
Outlander 500 07-08	**1901-0336**
Renegade 500 08	**1901-0336**
DS 650 02-05	**1901-0341**
DS 650 Baja 02-04	**1901-0341**
DS 650 X 04-07	**1901-0341**
Outlander 650 06-08	**1901-0336**
Outlander 800 06-08	**1901-0336**
Renegade 800 07-08	**1901-0336**
POLARIS	
Sportsman 400 04 Code modèle - A04CH42AA/AE/AG, 23 cm (9 pouces)	**1901-0336**

CONVIENT POUR LES MODÈLES	RÉF.
POLARIS (SUITE)	
Sportsman 400 01-03	**1901-0336**
Sportsman 400 04 Code modèle - A04CH42AQ/AR/AS/AT/AV, 28 cm (11 pouces)	**1901-0334**
Sportsman 400 05	**1901-0334**
Sportsman 400 HO 4x4 11	**1901-0334**
Trail Blazer 400 03	**1901-0336**
Xplorer 400 01-02	**1901-0336**
Xpedition 425 00-02	**1901-0336**
Sportsman 450 06-07	**1901-0334**
ATP 500 4x4 04-05	**1901-0336**
ATV Pro 500 4x4 PPS 02	**1901-0336**

[1] Compatible avec les modèles 07 jusqu'au numéro de série de véhicule (VIN) V17T230317, remplace la pièce d'origine 0413-123.

AVERTISSEMENT : VOIR PAGE 4 POUR DES INFORMATIONS IMPORTANTES CONCERNANT LES GARANTIES, LA CONFORMITÉ AUX NORMES DE CONTRÔLE DES ÉMISSIONS ET LA RÉGLEMENTATION RELATIVE AU BRUIT.

Les produits avec une référence GRIS GRAS sont nouveaux pour 2024.

VENTILATEUR DE REMPLACEMENT DE TYPE ORIGINE (SUITE)

CONVIENT POUR LES MODÈLES	RÉF.
POLARIS (SUITE)	
Magnum 500 00-03	**1901-0336**
Sportsman 500 00-03	**1901-0336**
Sportsman 500 04 Code modèle - A04CH50AA/AC/AE/AG, 23 cm (9 pouces)	**1901-0336**
Sportsman 500 04 Model Code - A04CH50AO/AQ/AR/AS/AT/ AV/AW/AX, 28 cm (11")	**1901-0334**
Sportsman 500 05-11	**1901-0334**
Sportsman Touring 500 EFI 08-09	**1901-0334**
Sportsman X2 500 06-09	**1901-0334**
Worker 500 01	**1901-0336**
Sportsman 600 03-05	**1901-0337**
Sportsman 6x6 00-03	**1901-0336**
Sportsman 700 02-06	**1901-0337**
Sportsman 700 07 si conçu avant 05/10/06	**1901-0338**

CONVIENT POUR LES MODÈLES	RÉF.
POLARIS (SUITE)	
Sportsman 700 07 si conçu après 05/10/06	**1901-0337**
Sportsman MV7 05	**1901-0337**
Sportsman 800 05-06	**1901-0338**
Sportsman 800 07 si conçu avant 05/10/06	**1901-0338**
Sportsman 800 07 si conçu après 05/10/06	**1901-0337**
Sportsman 800 08-10	**1901-0337**
Sportsman 800 EFI 6x6 09-10	**1901-0337**
Sportsman Touring 800 09 si conçu entre le 03/02/09 et le 06/04/2009	**1901-0337**
Sportsman X2 800 09 si conçu entre le 03/02/09 et le 06/04/2009	**1901-0337**
Sportsman XP 850 09-10	**1901-0350**
Sportsman XP EPS 850 09-10	**1901-0350**
Big Boss 6x6 00-02	**1901-0336**

CONVIENT POUR LES MODÈLES	RÉF.
POLARIS (SUITE)	
Diesel 00-01	**1901-0336**
LUH 6x6 PPS 02	**1901-0336**
PTV 4x4 Series 10 03	**1901-0336**
PTV 6x6 Series 10 03	**1901-0336**
Ranger 700 4x4 07-09	**1901-0338**
Ranger 700 4x4 Crew 08-09	**1901-0338**
Ranger 700 6x6 06-09	**1901-0338**
Ranger XP 05	**1901-0338**
Ranger XP 700 4x4 06	**1901-0338**
Ranger 800 4x4 10	**1901-0337**
Ranger 800 4x4 Crew 10	**1901-0337**
Ranger 800 6x6 10	**1901-0337**
RZR XP 900 11	**1901-0350**



1901-0778

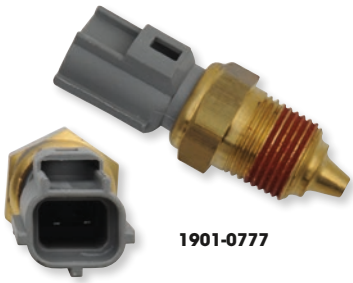

1901-0777

CAPTEURS DE TEMPÉRATURE EFI

POUR POLARIS

- Remplacement des capteurs de ventilateur/température d'origine
- Fonctionnent à la même température que les capteurs d'origine
- Installation facile avec bouchons assortis

MODÈLES	RÉF.
ACE 325 14-16	**1901-0778**
Ranger 400 10-14	**1901-0777**
Sportsman 400 HO 11	**1901-0777**
Sportsman 450 16-21	**1901-0778**
ACE 500 17-19	**1901-0778**
Ranger 500 EFI 06-13	**1901-0777**
Ranger 500 17-21	**1901-0778**
Scrambler 500 10-12	**1901-0777**
Sportsman 500 EFI 06-09	**1901-0777**

MODÈLES	RÉF.
Sportsman 550 09-14	**1901-0777**
ACE 570 15-19	**1901-0778**
Ranger 570 14-21	**1901-0778**
RZR 570 12-20	**1901-0778**
Sportsman 570 14-21	**1901-0778**
Ranger 700 05-09	**1901-0778**
Sportsman 700 EFI 04-08	**1901-0778**
Ranger 800 10-16	**1901-0778**
RZR 800 08-14	**1901-0778**

MODÈLES	RÉF.
Sportsman 800 05-14	**1901-0778**
Scrambler 850 13-21	**1901-0778**
Sportsman 850 09-21	**1901-0778**
ACE 900 16-19	**1901-0778**
Ranger 900 XP 13-19	**1901-0778**
RZR 900 11-20	**1901-0778**
General 1000 16-21	**1901-0778**
Ranger 1000 XP 17-21	**1901-0778**
RZR 1000 14-21	**1901-0778**

MODÈLES	RÉF.
Scrambler 1000 14-21	**1901-0778**
Sportsman 1000 15-21	**1901-0778**
Ranger ETX 15-16	**1901-0778**
RZR RS1 18-21	**1901-0778**
RZR Turbo 16-21	**1901-0778**
Sportsman ETX 15	**1901-0778**
RZR Pro-XP 20-21	**1901-0778**



1901-0775



1901-0772



1901-0774

CAPTEURS DE VENTILATEUR DE RADIATEUR

POUR POLARIS

- Remplacement des capteurs de ventilateur/température d'origine
- Fonctionnent à la même température que les capteurs d'origine
- Installation facile avec bouchons assortis

MODÈLES	RÉF.
Xpress 300/400 97	**1901-0775**
Scrambler 400 01-02	**1901-0772**
Sportsman 400 01-04	**1901-0772**
Sportsman 400 04-05	**1901-0774**
Sportsman 400 HO 11-14	**1901-0773**
Sportsman 400L 97	**1901-0775**
Trail Blazer 400 03	**1901-0772**
Xplorer 400 97-00	**1901-0775**
Xplorer 400 01-02	**1901-0772**

MODÈLES	RÉF.
Magnum 425 97-98	**1901-0775**
Diesel 99	**1901-0775**
Diesel 00-01	**1901-0772**
Xpedition 425 00-02	**1901-0772**
ATP 500 04	**1901-0772**
ATP 500 05	**1901-0774**
Big Boss 6x6 500 98-99	**1901-0775**
Magnum 500 00-03	**1901-0772**
Outlaw 500 06-07	**1901-0773**

MODÈLES	RÉF.
Predator 500 03-07	**1901-0773**
Ranger 500 99	**1901-0775**
Ranger 500 04-05	**1901-0772**
Ranger 500 Carb 05-09	**1901-0774**
Scrambler 500 97-00	**1901-0775**
Sportsman 500 97-99	**1901-0775**
Scrambler 500 01-03	**1901-0772**
Scrambler 500 04-11	**1901-0774**
Sportsman 500 00-04	**1901-0772**

MODÈLES	RÉF.
Sportsman 500 09-13	**1901-0773**
Sportsman 500 6x6 04-08	**1901-0774**
Sportsman 500 HO 04-05	**1901-0774**
Worker 500 99	**1901-0775**
Worker 500 01	**1901-0772**
Xplorer 500 97	**1901-0775**
Sportsman 600 03-04	**1901-0772**
Sportsman 700 02-04	**1901-0772**

AVERTISSEMENT : | VOIR PAGE 4 POUR DES INFORMATIONS IMPORTANTES CONCERNANT LES GARANTIES, LA CONFORMITÉ AUX NORMES DE CONTRÔLE DES ÉMISSIONS ET LA RÉGLEMENTATION RELATIVE AU BRUIT.

Les produits avec une référence **GRIS GRAS** sont nouveaux pour 2024.

QUAD LOGIC

CONTACTEUR DE TEMPÉRATURE CHAUDE

POUR POLARIS



- Remplacement des capteurs de radiateur d'origine
- Fonctionne à la même température que les capteurs d'origine
- Contrôle la température chaude d'origine

MODÈLES	RÉF.
Xpedition 325-425 00-02	**1901-0776**
Sportsman 400 01-04	**1901-0776**
Sportsman 400 HO 08-14	**1901-0776**
Magnum 425 96-98	**1901-0776**
Diesel 99-01	**1901-0776**
ATP 500 04	**1901-0776**

MODÈLES	RÉF.
Big Boss 6x6 500 98-99	**1901-0776**
Magnum 500 99-02	**1901-0776**
Outlaw 500 06-07	**1901-0776**
Predator 500 03-07	**1901-0776**
Ranger 500 99-04	**1901-0776**
Scrambler 500 97-03	**1901-0776**

MODÈLES	RÉF.
Sportsman 500 Carb 96-04, 09-13	**1901-0776**
Worker 500 99-01	**1901-0776**
Xplorer 500 97	**1901-0776**
Sportsman 600 03-04	**1901-0776**
Sportsman 700 02-04	**1901-0776**

NAMZ Custom Cycle Products

CONTACTEUR D'AJUSTEMENT DE VENTILATEUR

POUR POLARIS

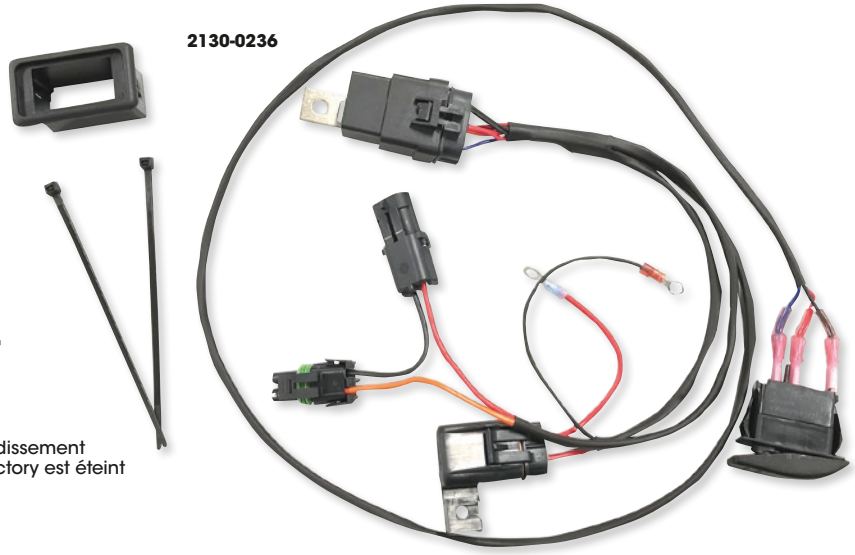

2130-0236

- Vous permet de garder le ventilateur de refroidissement électrique allumé une fois que le radiateur Factory est éteint
- Branchement rapide
- Utilise les connecteurs « Weather Pack » et la fixation de relais étanche « Weather Pack »
- Bouton étanche avec LED rouge
- Relais étanche de40 Amp
- Protection de la diode, qui limite les pics de tension

CONVIENT POUR LES MODÈLES	RÉF.
RZR XP 900S/1000 14-20	**2130-0236**

CONVIENT POUR LES MODÈLES	RÉF.
RZR Turbo XP 2 et 4 places 16-20	**2130-0237**

MOOSE UTILITY DIVISION

THERMOSTATS

POUR POLARIS



1902-1378



1902-1379



1902-1380

- Pièces de rechange exactes d'origine pour radiateur
- S'ouvrent et se ferment à la température d'origine
- Certains modèles comprennent le joint d'étanchéité
- Pour la plupart des modèles de quad/SSV Polaris

CONVIENT POUR LES MODÈLES	RÉF.
ACE 325 14-16	**1902-1382**
Ranger ETX 15-16	**1902-1382**
Sportsman ETX 15	**1902-1382**
Sportsman 400 01-05	**1902-1378**
Sportsman 400 HO 11-14	**1902-1378**
Magnum 425 95-98	**1902-1378**
Xpedition 425 00-02	**1902-1378**
Sportsman 450 06-07	**1902-1378**
Sportsman 450 HO 16-24	**1902-1379**
Diesel 99-01	**1902-1378**
ATP 500 04-05	**1902-1378**
Big Boss 500 6x6 98-99	**1902-1378**
Magnum 500 99-02	**1902-1378**
Ranger Series 10	**1902-1378**
Ranger Series 11	**1902-1378**
Ranger 500 99-13	**1902-1378**

CONVIENT POUR LES MODÈLES	RÉF.
Ranger 500 17-22	**1902-1379**
Scrambler 500 97-12	**1902-1378**
Sportsman 500 96-13	**1902-1378**
Worker 500 99-01	**1902-1378**
Xplorer 500 97	**1902-1378**
ACE 500 17-18	**1902-1379**
Sportsman 550 09-14 (tous)	**1902-1381**
ACE 570 15-18	**1902-1379**
Ranger 570 (tous) 14-24	**1902-1379**
RZR 570 12-22	**1902-1379**
Sportsman 570 (tous) 14-24	**1902-1379**
Sportsman 600 03-05	**1902-1382**
Ranger 700 05-09	**1902-1382**
Sportsman 700 02-08	**1902-1382**
Ranger 800 11-14	**1902-1379**
RZR 800 11-14	**1902-1379**

CONVIENT POUR LES MODÈLES	RÉF.
Ranger 800 10	**1902-1382**
RZR 800 08-10	**1902-1382**
Sportsman 800 05-14	**1902-1382**
Scrambler 850 13-24	**1902-1379**
Sportsman 850 (tous) 13-24	**1902-1379**
ACE 900 16-18	**1902-1379**
Ranger 900 XP 13-19	**1902-1379**
RZR 900 (tous) 11-14	**1902-1380**
RZR 900 (tous) 15-24	**1902-1379**
Ranger 1000 (tous) 17-24	**1902-1379**
RZR 1000 (tous) 14-15	**1902-1380**
RZR-4 1000 15	**1902-1380**
Scrambler 1000 14-23	**1902-1379**
Sportsman 1000 15-24	**1902-1379**

AVERTISSEMENT : | VOIR PAGE 4 POUR DES INFORMATIONS IMPORTANTES CONCERNANT LES GARANTIES, LA CONFORMITÉ AUX NORMES DE CONTRÔLE DES ÉMISSIONS ET LA RÉGLEMENTATION RELATIVE AU BRUIT.

Les produits avec une référence GRIS GRAS sont nouveaux pour 2024.



1902-1707

THERMOSTATS POLARIS

- Pièce de rechange d'origine
- Conformes aux spécifications de température d'origine
- Avec joint torique si nécessaire

CONVIENT POUR LES MODÈLES	RÉF.
POLARIS	
ACE 325 14-16	**1902-1706**
ACE 325 EU 15	**1902-1706**
ACE 325 HD 15	**1902-1706**
Ranger 325 ETX 15-16	**1902-1706**
Ranger 325 ETX EU 15	**1902-1706**
Sportsman 325 ETX EFI/MD 15	**1902-1706**
Xpedition 325 00	**1902-1704**
Magnum 400L 6x6 96-97	**1902-1704**
Ranger 400 4x4 10-14	**1902-1704**
Sportsman 400 4x4 02-05	**1902-1704**
Sportsman 400 4x4 conçu après le 07/12/00 01	**1902-1704**
Sportsman 400 4x4 conçu avant le 07/12/00 01	**1902-1704**
SPortsman 400 HO 4x4 09-14	**1902-1704**
Sportsman 400 HO 4x4 conçu après 9/16 08	**1902-1704**
Sportsman 400 HO 4x4 conçu avant 9/16 08	**1902-1704**
Magnum 425 2x4/4x4 95-98	**1902-1704**
Magnum 425 6x6 96-97	**1902-1704**
Xpedition 425 00-02	**1902-1704**
450 HO 2x4 MD 16	**1902-1705**
Farmhand 450 2x4 17	**1902-1705**
Sportsman 450 06-07	**1902-1704**
Sportsman 450 EFI MD 16	**1902-1705**
Sportsman 450 EPS Quad 16	**1902-1705**
Sportsman 450 EPS ZUG 16	**1902-1705**
Sportsman 450 HD 2x4 18	**1902-1705**
Sportsman 450 HO 16-22	**1902-1705**
Sportsman 450 HO 2x4 MD 16	**1902-1705**
Sportsman 450 Tractor 16	**1902-1705**
Diesel 455 4x4 00-01	**1902-1704**
Diesel 455 4x4 conçu après 9/98 99	**1902-1704**
Diesel 455 4x4 conçu avant 9/98 99	**1902-1704**
ACE 500 17-19	**1902-1705**
ATP 500 4x4 04-05	**1902-1704**
Big Boss 500 6x6 98-03	**1902-1704**
Magnum 500 2x4 HDS 02	**1902-1704**
Magnum 500 4x4 00-01	**1902-1704**
Magnum 500 conçu après le 11/09/98 99	**1902-1704**
Magnum 500 conçu avant le 11/09/98 99	**1902-1704**
Magnum 500 4x4 HDS 03	**1902-1704**
Ranger 500 2x4 05-09	**1902-1704**
Ranger 500 4x4 99-07	**1902-1704**
Ranger 500 4x4 Crew 11-12, Midsize 13	**1902-1704**
Ranger 500 4x4 EFI 06-12	**1902-1704**
Ranger 500 6x6 98-05	**1902-1704**
Ranger Series 10/11 4x4/6x6 07	**1902-1704**
Ranger 500 2WD 17-21	**1902-1705**
Ranger 500 4x4 18-22	**1902-1705**
Ranger 500 ETX 17	**1902-1705**
Scrambler 500 2x4 00-08	**1902-1704**
Scrambler 500 4x4 97-12	**1902-1704**
Sportsman 500 4x4 96-00	**1902-1704**
Sportsman 500 4x4 DUSE 01-02, DUSE HO 01	**1902-1704**
Sportsman 500 4x4 HO 01-13	**1902-1704**
Sportsman 500 4x4 HO AA, AC, AE, AG, AO, AX 04	**1902-1704**
Sportsman 500 4x4 RSE 00-02	**1902-1704**
Sportsman 500 6x6 00-08	**1902-1704**

CONVIENT POUR LES MODÈLES	RÉF.
POLARIS (SUITE)	
Sportsman 500 EFI 06-10	**1902-1704**
Sportsman 500 X2 06-09	**1902-1704**
Sportsman Forest 500 11-13, 500 Tractor 11-14	**1902-1704**
Sportsman Touring 500 08-13	**1902-1704**
Worker 500 4x4 00-02	**1902-1704**
Xplorer 500 97	**1902-1704**
Sportsman 550 11-13	**1902-1708**
Sportsman 550 EPS 10-14	**1902-1708**
Sportsman 550 X2 10-14	**1902-1708**
Sportsman 550 XP 10-14	**1902-1708**
Sportsman Forest 550 11-14	**1902-1708**
Sportsman Touring 550 EPS 10-14	**1902-1708**
ACE 570 15-19	**1902-1705**
ACE 570 EU 15-18	**1902-1705**
ACE 570 HD 15-19	**1902-1705**
ACE 570 MD 16	**1902-1705**
Ranger 570 14-21	**1902-1705**
Ranger 570 Crew 14-21	**1902-1705**
Ranger 570 Crew EPS 14-20	**1902-1705**
Ranger 570 Crew Premium 21	**1902-1705**
Ranger 570 Crew SP/Crew SP NSTR/ Crew SO Premium	**1902-1705**
Ranger 570 EPS 14-19	**1902-1705**
Ranger 570 EU 15-16	**1902-1705**
Ranger 570 Full Size 15-22	**1902-1705**
Ranger 570 Full Size Crew 15-16	**1902-1705**
Ranger 570 Full Size avec Strut 16	**1902-1705**
Ranger 570 HD 19	**1902-1705**
Ranger 570 INTL 14	**1902-1705**
Ranger 570 Premium 21	**1902-1705**
Ranger 570 SP/SP NSTR/SP Premium 22	**1902-1705**
Ranger 570 XP 16	**1902-1705**
Ranger 570-6 Full Size Crew 16-22	**1902-1705**
RZR 570 EFI 12-20	**1902-1705**
RZR 570 EFI EPS 18-20	**1902-1705**
RZR 570 EU 15-18	**1902-1705**
RZR 570 S 17	**1902-1705**
RZR 570 Trail/Trail Premium 21-22	**1902-1705**
Sportsman 570 6x6 17-22	**1902-1705**
Sportsman 570 6x6 Tractor 17-18	**1902-1705**
Sportsman 570 EFI 14-22	**1902-1705**
Sportsman 570 EFI EPS 14-15	**1902-1705**
Sportsman 570 EFI EPS Forest Quad 15	**1902-1705**
Sportsman 570 EFI EPS Forest Tractor 15	**1902-1705**
Sportsman 570 EFI EPS MD 15	**1902-1705**
Sportsman 570 EFI HD 16-18	**1902-1705**
Sportsman 570 EFI MD 15-17	**1902-1705**
Sportsman 570 EFI UTE 17-19	**1902-1705**
Sportsman 570 EFI UTE HD 15-16	**1902-1705**
Sportsman 570 EFI UTE HD EPS 14	**1902-1705**
Sportsman 570 EFI UTE MD 16	**1902-1705**
Sportsman 570 EFI UTE Tractor 16	**1902-1705**
Sportsman 570 EFI X2 EPS 15-21	**1902-1705**
Sportsman 570 EFI X2 EPS EU 15	**1902-1705**
Sportsman 570 EPS EU 17-18	**1902-1705**
Sportsman 570 EPS Quad 16	**1902-1705**
Sportsman 570 EPS Tractor 16	**1902-1705**
Sportsman 570 EPS UTE Quad 16	**1902-1705**
Sportsman 570 EPS ZUG 16-18	**1902-1705**
Sportsman 570 HD 15	**1902-1705**

CONVIENT POUR LES MODÈLES	RÉF.
POLARIS (SUITE)	
Sportsman 570 HD EFI 14	**1902-1705**
Sportsman 570 Premium 21-22	**1902-1705**
Sportsman 570 SP 15-20	**1902-1705**
Sportsman 570 SP EPS Quad 15-16	**1902-1705**
Sportsman 570 SP EPS Tractor 15-19	**1902-1705**
Sportsman 570 SP MD 15-16	**1902-1705**
Sportsman 570 Tractor 16-19	**1902-1705**
Sportsman 570 Trail 21-22	**1902-1705**
Sportsman 570 Ultimate Trail LE 21-22	**1902-1705**
Sportsman 570 Utility HD 22	**1902-1705**
Sportsman 570 Utility HD LE 21-22	**1902-1705**
Sportsman 570 X2 EPS MD 17	**1902-1705**
Sportsman 570 X2 EPS Tractor 17-18	**1902-1705**
Sportsman Forest 570 14	**1902-1705**
Sportsman Forest 570 EFI EPS 14-15	**1902-1705**
Sportsman Touring 570 EFI 14-22	**1902-1705**
Sportsman Touring 570 EFI EPS 15-17	**1902-1705**
Sportsman Touring 570 EFI EPS MD 16-17	**1902-1705**
Sportsman Touring 570 EFI EPS Tractor 16	**1902-1705**
Sportsman Touring 570 EFI EU 15	**1902-1705**
Sportsman Touring 570 EFI INTL 14	**1902-1705**
Sportsman Touring 570 EFI MD 15	**1902-1705**
Sportsman Touring 570 EPS Quad 16	**1902-1705**
Sportsman Touring 570 EPS Tractor 17-19	**1902-1705**
Sportsman Touring 570 EPS Tractor SP 18-19	**1902-1705**
Sportsman Touring 570 Premium 20-22	**1902-1705**
Sportsman Touring 570 SP 15-20	**1902-1705**
Sportsman 600 4x4 03-05	**1902-1706**
Ranger 700 4x4 05	**1902-1704**
Ranger 700 4x4 06-09	**1902-1706**
Ranger 700 4x4 Crew 08-09	**1902-1706**
Ranger 700 6x6 EFI 06-09	**1902-1706**
Sportsman 700 4x4 03-07	**1902-1706**
Sportsman 700 4x4 conçu après le 01/05/02 02	**1902-1706**
Sportsman 700 4x4 conçu avant le 01/05/02 02	**1902-1706**
Sportsman 700 EFI 05-07	**1902-1706**
Sportsman MV7 05	**1902-1706**
Sportsman X2 700 EFI 08	**1902-1706**
Forest 800 6x6 15	**1902-1706**
Ranger 800 4x4 EFI/Crew 10	**1902-1706**
Ranger 4x4 800 EFI/Crew 11-14	**1902-1705**
Ranger 4x4 800 EFI Midsize 13-14	**1902-1705**
Ranger 800 6x6 10	**1902-1706**
Ranger 800 6x6 11-16	**1902-1705**
Ranger XP 800 12	**1902-1705**
RZR 4 800 10-11	**1902-1706**
RZR 4 800 12-14	**1902-1705**
RZR 800 08-09	**1902-1706**
RZR 800 11-14	**1902-1705**
RZR 800 S 09-10	**1902-1706**
RZR S 800 11-14	**1902-1705**
Sportsman 800 EFI 6,8	**1902-1706**
Sportsman 800 EFI Forest 08-09, 12-14	**1902-1706**
Sportsman 800 HO EFI 08-09	**1902-1706**
Sportsman Touring 800 EFI 08-09	**1902-1706**
Sportsman X2 800 EFI 07-09	**1902-1706**
Scrambler 850 15-22	**1902-1705**
Scrambler 850 EU 15	**1902-1705**

Suite de la section THERMOSTATS POLARIS page suivante.

AVERTISSEMENT : VOIR PAGE 4 POUR DES INFORMATIONS IMPORTANTES CONCERNANT LES GARANTIES, LA CONFORMITÉ AUX NORMES DE CONTRÔLE DES ÉMISSIONS ET LA RÉGLEMENTATION RELATIVE AU BRUIT.

Les produits avec une référence **GRIS GRAS** sont nouveaux pour 2024.

ALL BALLS Racing

THERMOSTATS POLARIS (SUITE)

CONVIENT POUR LES MODÈLES	RÉF.
POLARIS (SUITE)	
Scrambler 850 HO/EPS 13-14	**1902-1705**
Scrambler 850 MD 15	**1902-1705**
Scrambler 850 XP HO EPS 14	**1902-1705**
Scrambler 850 XP HO EPS INTL 14	**1902-1705**
Sportsman 850/Premium/ Ultimate Trail Edition 21-22	**1902-1705**
Sportsman 850 High Lifter 16-22	**1902-1705**
Sportsman 850 SP 15-18	**1902-1705**
Sportsman 850 WV 14	**1902-1705**
Sportsman 850 XP HO EPS MD 15	**1902-1705**
Sportsman Forest 850 11-15	**1902-1705**
Sportsman Forest 850 EU 15	**1902-1705**
Sporstman Touring 850 21-22	**1902-1705**
Sportsman Touring 850 EPS 14	**1902-1705**
Sportsman Touring 850 INTL 14	**1902-1705**
Sportsman Touring 850 SP 15-20	**1902-1705**
Sportsman Touring 850 SP EU 15	**1902-1705**
Sportsman Touring 850 SP MD 15	**1902-1705**
Sportsman Touring EPS 850 10-13	**1902-1705**
Sportsman Touring EPS 850 HO 13	**1902-1705**
Sportsman X2 850 11	**1902-1705**
Sportsman XP 850 09-13	**1902-1705**
Sportsman XP 850 EPS 09-14	**1902-1705**
ACE 900 EFI EPS 16	**1902-1705**
ACE 900 EPS XC 17-19	**1902-1705**
Ranger 900 Crew 14-19	**1902-1705**
Ranger 900 Crew EPS 14-19	**1902-1705**
Ranger 900 XP 13-19	**1902-1705**
Ranger 900 XP Crew 18	**1902-1705**
Ranger 900 XP EPS 18-19	**1902-1705**
Ranger 900 XP EU 15-16	**1902-1705**
Ranger 900 XP High Lifter 16	**1902-1705**
RZR 4 900 15-18	**1902-1705**
RZR 4 XP 900 12-14	**1902-1707**
RZR 4 XP Jagged X 13	**1902-1707**
RZR 900 50 55 Inch 15-17	**1902-1705**
RZR 900 50 Inch/EPS 18-20	**1902-1705**
RZR 900 50 Inch MD 17	**1902-1705**
RZR 900 60 Inch 16-19	**1902-1705**
RZR 900 60 Inch 15	**1902-1707**
RZR 900 S 60 Inch 20	**1902-1705**
RZR 900 Trail 21-22 (tous)	**1902-1705**
RZR XP 900 11-14	**1902-1707**
RZR Turbo Pro XP/XP 4 20	**1902-1707**
RZR Turbo Pro XP/XP4 Premium 21-22	**1902-1707**
RZR Turbo Pro XP/XP 4 Sport 21-22	**1902-1707**

CONVIENT POUR LES MODÈLES	RÉF.
POLARIS (SUITE)	
RZR Turbo Pro XP/XP 4 Ultimate 21-22	**1902-1707**
RZR Turbo R 4 22 (tous)	**1902-1707**
RZR Turbo S/S Velocity 21	**1902-1707**
RZR Turbo S4/S4 Velocity 21	**1902-1707**
RZR XP 4 Turbo16-21	**1902-1707**
RZR XP 4 Turbo S 19-20	**1902-1707**
RZR XP 4 Turbo S Velocity 20	**1902-1707**
RZR XP Turbo 16-21	**1902-1707**
RZR XP Turbo MD 16	**1902-1707**
RZR XP Turbo S 18-20	**1902-1707**
RZR XP Turbo S Velocity 20	**1902-1707**
RZR XP Turbo Tractor 17-18	**1902-1707**
General 1000 EPS 16-19	**1902-1707**
General 1000 EPS Deluxe 18-21	**1902-1707**
General 1000 EPS Premium 18-21	**1902-1707**
General 1000 EPS Sport 20-21	**1902-1707**
General 4 1000 EPS 17-20233	**1902-1707**
General 4 1000 EPS Deluxe 21-22	**1902-1707**
General 4 1000 EPS Premium 21	**1902-1707**
General XP 1000 EPS 20	**1902-1707**
General XP 1000 EPS Deluxe 21-22	**1902-1707**
General XP 1000 EPS Factory Custom Edition 21	**1902-1707**
General XP 4 1000 EPS Deluxe 20-21	**1902-1707**
General XP 4 1000 EPS	**1902-1707**
Ranger 1000 EPS 20-22	**1902-1705**
Ranger 1000 EPS BASE 18-19	**1902-1705**
Ranger 1000 EPS Crew/Premium 20-22	**1902-1705**
Ranger 1000 EPS Full Size 20	**1902-1705**
Ranger 1000 EPS Full Size Crew 20	**1902-1705**
Ranger 1000 EPS HD MD 19	**1902-1705**
Ranger 1000 EPS Texas Edition 20	**1902-1705**
Ranger XP 1000 17	**1902-1705**
Ranger XP 1000 Crew 17	**1902-1705**
Ranger XP 1000 Crew EPS 17-18	**1902-1705**
Ranger XP 1000 Crew High Lifter 17-18	**1902-1705**
Ranger XP 1000 Crew Hunter 17	**1902-1705**
Ranger XP 1000 Crew Nstr 17	**1902-1705**
Ranger XP 1000 Crew Premium 21-22	**1902-1705**
Ranger XP 1000 Crew Trail Boss 21-22	**1902-1705**
Ranger XP 1000 EPS 17-21	**1902-1707**
Ranger XP 1000 EPS Premium 22	**1902-1705**
Ranger XP 1000 EPS Crew 19-20	**1902-1705**
Ranger XP 1000 EPS Crew Mud 19-22	**1902-1705**
Ranger XP 1000 EPS Crew NSTR 18-22	**1902-1705**

CONVIENT POUR LES MODÈLES	RÉF.
POLARIS (SUITE)	
Ranger XP 1000 EPS Crew Texas Edition 20-22	**1902-1705**
Ranger XP 1000 EPS Mud 20-21	**1902-1705**
Ranger XP 1000 EPS NSTR 20-21	**1902-1705**
Ranger XP 1000 EPS Premium 22	**1902-1705**
Ranger XP 1000 EPS Texas Edition 21	**1902-1705**
Ranger XP 1000 EPS Trail Boss 21-22	**1902-1705**
Ranger XP 1000 High Lifter 17-22	**1902-1705**
Ranger XP 1000 Hunter 17	**1902-1705**
Ranger XP 1000 NSTR 17-22	**1902-1705**
Ranger XP 1000 Ranch 17	**1902-1705**
RZR 1000 60" 16-21	**1902-1707**
RZR 1000 Trail S 20-22 (tous)	**1902-1707**
RZR RS1 18-22	**1902-1707**
RZR S4 1000 19-20	**1902-1707**
RZR XP 1000 14-20	**1902-1707**
RZR XP 1000 Dynamix 19	**1902-1707**
RZR XP 1000 High Lifter 15-22	**1902-1707**
RZR XP 1000 INTL 15	**1902-1707**
RZR XP 1000 LE 20-22	**1902-1707**
RZR XP 1000 Premium 20-22	**1902-1707**
RZR XP 1000 Ride Command 20-21	**1902-1707**
RZR XP 1000 Sport 21-22	**1902-1707**
RZR XP 1000 Trails & Rocks 18-22	**1902-1707**
RZR XP 4 1000 18-20	**1902-1707**
RZR XP 4 1000 Dynamix 19	**1902-1707**
RZR XP 4 1000 High Lifter 18-22	**1902-1707**
RZR XP 4 1000 Premium 21-22	**1902-1707**
RZR XP 4 1000 Ride Command 17-19	**1902-1707**
RZR XP 4 1000 Sport 21-22	**1902-1707**
Scrambler 1000 MD 15-17	**1902-1705**
Scrambler 1000 Tractor 16-18	**1902-1705**
Scrambler 1000 XP 15-18	**1902-1705**
Scrambler 1000 XP 55 20-22	**1902-1705**
Scrambler 1000 XP EU 15	**1902-1705**
Scrambler 1000 XP HO EPS 14-15	**1902-1705**
Scrambler 1000 XP HO EPS INTL 14	**1902-1705**
Sportsman 1000 High Lifter 16-22	**1902-1705**
Sportsman 1000 MD 15-16	**1902-1705**
Sportsman 1000 XP 15-21	**1902-1705**
Sportsman 1000 XP 55 20-22	**1902-1705**
Sportsman 1000 XP Tractor 16-18	**1902-1705**
Sportsman 1000 XP Ultimate Trail 22	**1902-1705**
Sportsman Forest 1000 EU 15	**1902-1705**
Sportsman Touring 1000 15-22	**1902-1705**
Sportsman Touring 1000 Tractor 18	**1902-1705**



FACTORY EFFEX

AUTOCOLLANTS DE TEMPÉRATURE

- Utilisés par la plupart des équipes factory, ces autocollants faciles à appliquer mesurent la température des composants du moteur, de la suspension et du radiateur
- Plage de température : de 65 °C à 120 °C (149 °F à 248 °F)
- Vente par lots de 3

DESCRIPTION	RÉF.
Autocollants de température	**4320-0427**



PRO CIRCUIT

STICKERS THERMOMÈTRE

- Parfaits pour garder un œil sur la température des composants du moteur, de la suspension et du radiateur
- Les stickers changent de couleur pour indiquer le degré de chaleur, de 65 °C à 120 °C (149 °F - 248 °F)
- Dimensions : 54 mm L x 16 mm l ($2^{1}/_{8}$" x $^{5}/_{8}$")
- Vente par lots de 3

DESCRIPTION	RÉF.
Stickers thermomètre	**0950-0059**

AVERTISSEMENT : VOIR PAGE 4 POUR DES INFORMATIONS IMPORTANTES CONCERNANT LES GARANTIES, LA CONFORMITÉ AUX NORMES DE CONTRÔLE DES ÉMISSIONS ET LA RÉGLEMENTATION RELATIVE AU BRUIT.

Les produits avec une référence GRIS GRAS sont nouveaux pour 2024.

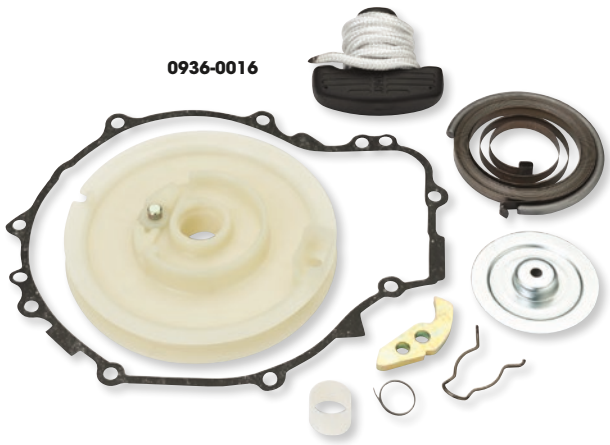
0936-0016

KITS DE RECONDITIONNEMENT DE LANCEUR MANUEL

- Conçus pour réparer le mécanisme de lanceur manuel du quad
- Le kit comprend la poulie de lanceur, le ressort de revient, le cliquet, le ressort de rappel, le ressort, la bague, le joint et le câble de tirage

MODÈLES	RÉF.
POLARIS	
300 2x4 94	**0936-0016**
300 4x4 94	**0936-0016**
300 6x6 94	**0936-0016**
Sportsman 300 4x4 08-10	**0936-0016**
Trail Boss 300 2x4 95	**0936-0016**
Trail Boss 300 4x4 95	**0936-0016**
Xplorer 300 4x4 96-99	**0936-0016**
Xpress 300 96-99	**0936-0016**
Magnum 325 2x4 00-02	**0936-0016**
Magnum 325 4x4 00-02	**0936-0016**
Trail Boss 325 00-02	**0936-0016**
Xpedition 325 00-01	**0936-0016**
ATP330 4x4 04-05	**0936-0016**
Magnum 330 2x4 03-05	**0936-0016**
Magnum 330 4x4 03-06	**0936-0016**
Trail Blazer 330 09-10	**0936-0016**
Trail Boss 330 03-10	**0936-0016**
Sportsman 335 99-00	**0936-0016**
Worker 335 99	**0936-0016**
400L 2x4 94	**0936-0016**
400L 4x4 94	**0936-0016**

MODÈLES	RÉF.
POLARIS (SUITE)	
400L 6x6 94	**0936-0016**
Big Boss 400L 6x6 95-97	**0936-0016**
Scrambler 400 2x4 00-01	**0936-0016**
Scrambler 400 4x4 95-00	**0936-0016**
Scrambler 400 4x4 02	**0936-0016**
Sport 400 98-99	**0936-0016**
Sport 400L 94-97	**0936-0016**
Sportsman 400 4x4 94-97	**0936-0016**
Sportsman 400 4x4 01-04	**0936-0016**
Sportsman 400 HO 4x4 08	**0936-0016**
Trail Blazer 400 03	**0936-0016**
Xplorer 400 4x4 95-96	**0936-0016**
Xplorer 400 4x4 98-02	**0936-0016**
Xpress 400L 96-97	**0936-0016**
Magnum 425 2x4 95-98	**0936-0016**
Magnum 425 4x4 95-98	**0936-0016**
Magnum 425 6x6 96-97	**0936-0016**
Xpedition 425 00-02	**0936-0016**
Sportsman 450 06-07	**0936-0016**
ATP500 4x4 04-05	**0936-0016**
Big Boss 500 6x6 98-99	**0936-0016**

MODÈLES	RÉF.
POLARIS (SUITE)	
Magnum 500 4x4 99-03	**0936-0016**
Scrambler 500 2x4 97-02	**0936-0016**
Scrambler 500 2x4 07-08	**0936-0016**
Scrambler 500 4x4 97-08	**0936-0016**
Sportsman 500 4x4 96-00	**0936-0016**
Sportsman 500 6x6 00-08	**0936-0016**
SPortsman 500 HO 4x4 01-06	**0936-0016**
Sportsman 500 HO 4x4 08	**0936-0016**
Sportsman 500 EFI HO 4x4 06-08	**0936-0016**
Sportsman 500 EFI X2 06-08	**0936-0016**
Worker 500 99-02	**0936-0016**
Xplorer 500 97	**0936-0016**
YAMAHA	
YFM350 Big Bear 87-94	**0936-0028**
YFM350 Big Bear 2WD 96-99	**0936-0028**
YFM350 Big Bear 4WD SE 97	**0936-0028**
YFM350 Big Bear 4x4 95-99	**0936-0028**
YFM350 Moto 4 87-95	**0936-0028**
YFM350 Warrior 87-04	**0936-0028**
YFP350 Terrapro 88-89	**0936-0028**
YFM400 Kodiak 93-99	**0936-0028**


0936-0017


0936-0026

KITS DE RECONDITIONNEMENT DE LANCEUR MANUEL

- Conçus pour réparer le mécanisme de lanceur manuel du quad
- Comprend la poulie de lanceur, le ressort de revient, le cliquet, le ressort de rappel, le ressort, la bague, le joint et le câble de tirage

CONVIENT POUR LES MODÈLES	RÉF.
POLARIS	
300 2x4/4x4/6x6 94	**0936-0017**
Sportsman 300 4x4 08-10	**0936-0017**
Trail Boss 300 2x4/4x4 95	**0936-0017**
Xplorer 300 4x4 96-99	**0936-0017**
Xpress 300 96-99	**0936-0017**
Magnum 325 2x4/4x4 00-02	**0936-0017**
Trail Boss 325 00-02	**0936-0017**
Xpedition 325 00-01	**0936-0017**
ATP330 4x4 04-05	**0936-0017**
Magnum 330 2x4 03-05	**0936-0017**

CONVIENT POUR LES MODÈLES	RÉF.
POLARIS (SUITE)	
Magnum 330 4x4 03-06	**0936-0017**
Trail Blazer 330 09-10	**0936-0017**
Trail Boss 330 03-10	**0936-0017**
Sportsman 335 99-00	**0936-0017**
Worker 335 99	**0936-0017**
400L 2x4/4x4/6x6 94	**0936-0017**
Big Boss 400L 6x6 95-97	**0936-0017**
Scrambler 400 2x4 00-01	**0936-0017**
Scrambler 400 4x4 95-00	**0936-0017**
Scrambler 400 4x4 02	**0936-0017**

CONVIENT POUR LES MODÈLES	RÉF.
POLARIS (SUITE)	
Sport 400 98-99	**0936-0017**
Sport 400L 94-97	**0936-0017**
Sportsman 400 4x4 94-97	**0936-0017**
Sportsman 400 4x4 01-04	**0936-0017**
Sportsman 400 H.O. 4x4 08	**0936-0017**
Trail Blazer 400 03	**0936-0017**
Xplorer 400 4x4 95-96	**0936-0017**
Xplorer 400 4x4 98-02	**0936-0017**
Xpress 400L 96-97	**0936-0017**
Magnum 425 2x4/4x4 95-98	**0936-0017**

Suite de la section KITS DE RECONDITIONNEMENT DE LANCEUR MANUEL page suivante.

AVERTISSEMENT : VOIR PAGE 4 POUR DES INFORMATIONS IMPORTANTES CONCERNANT LES GARANTIES, LA CONFORMITÉ AUX NORMES DE CONTRÔLE DES ÉMISSIONS ET LA RÉGLEMENTATION RELATIVE AU BRUIT.

Les produits avec une référence GRIS GRAS sont nouveaux pour 2024.

RICKS MOTORSPORT ELECTRICS

KITS DE RECONDITIONNEMENT DE LANCEUR MANUEL (SUITE)

CONVIENT POUR LES MODÈLES	RÉF.
POLARIS (SUITE)	
Magnum 425 6x6 96-97	**0936-0017**
Xpedition 425 00-02	**0936-0017**
Sportsman 450 06-07	**0936-0017**
ATP500 4x4 04-05	**0936-0017**
Big Boss 500 6x6 98-99	**0936-0017**
Magnum 500 4x4 99-03	**0936-0017**
Scrambler 500 2x4 97-02	**0936-0017**
Scrambler 500 2x4 07-08	**0936-0017**
Scrambler 500 4x4 97-08	**0936-0017**

CONVIENT POUR LES MODÈLES	RÉF.
POLARIS (SUITE)	
Sportsman 500 4x4 96-00	**0936-0017**
Sportsman 500 6x6 00-08	**0936-0017**
Sportsman 500 H.O. 4x4 01-06	**0936-0017**
Sportsman 500 H.O. 4x4 08	**0936-0017**
Sportsman 500 EFI H.O. 4x4 06-08	**0936-0017**
Sportsman 500 EFI X2 06-08	**0936-0017**
Worker 500 99-02	**0936-0017**
Xplorer 500 97	**0936-0017**

CONVIENT POUR LES MODÈLES	RÉF.
YAMAHA	
YFM350 Big Bear 87-94	**0936-0026**
YFM350 Big Bear 2WD 96-98	**0936-0026**
YFM350 Big Bear 4WD SE 97	**0936-0026**
YFM350 Big Bear 4x4 95-99	**0936-0026**
YFM350 Moto 4 87-95	**0936-0026**
YFM350 Warrior 87-04	**0936-0026**
YFP350 Terrapro 88-89	**0936-0026**
YFM400 Kodiak 93-99	**0936-0026**



0936-0009

HELIX RACING PRODUCTS

CORDES DE DÉMARREUR EN NYLON

- Les cordes au mètre sont disponibles en longueur de 7,6 m (25 pieds)
- Les cordes prédécoupées mesurent 188 cm (74 pouces) de long et sont idéales pour tous les types de lanceur

DESCRIPTION	RÉF.
AU MÈTRE	
#6 5 mm x 7,6 m ($^{3}/_{16}$" x 25')	**0936-0010**
#7 6 mm x 7,6 m ($^{7}/_{32}$" x 25')	**0936-0011**
#8 6 mm x 7,6 m ($^{1}/_{4}$" x 25')	**0936-0012**

DESCRIPTION	RÉF.
PRÉDÉCOUPÉE	
#6 5 mm x 188 cm ($^{3}/_{16}$" x 74")	**0936-0007**
#7 6 mm x 188 cm ($^{7}/_{32}$" x 74")	**0936-0008**
#8 6 mm x 188 cm ($^{1}/_{4}$" x 74")	**0936-0009**

PARTS EUROPE

POIGNÉE DE LANCEUR MANUEL UNIVERSELLE

- Caoutchouc solide pour une bonne accroche
- Comprend un arrêt de corde en métal et un embout



DESCRIPTION	RÉF.
Poignée de lanceur manuel universelle	**110010**

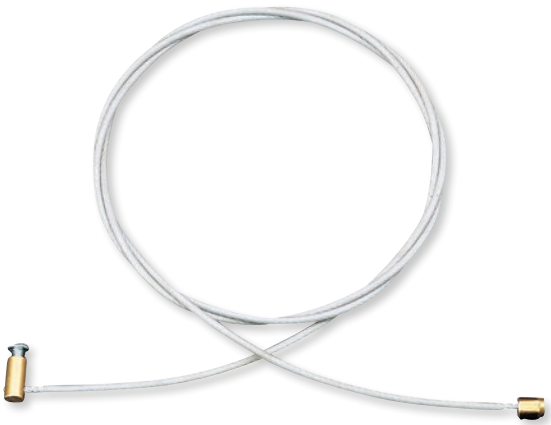

PARTS UNLIMITED

CÂBLE DE LANCEUR

- Plus résistant que la corde pour un démarrage constant
- Compatible avec les quads Honda et les Tri-Motos Yamaha
- Dimensions : 152 cm L (60" L)

DESCRIPTION	RÉF.
Câble de lanceur	**110007**

AVERTISSEMENT : | VOIR PAGE 4 POUR DES INFORMATIONS IMPORTANTES CONCERNANT LES GARANTIES, LA CONFORMITÉ AUX NORMES DE CONTRÔLE DES ÉMISSIONS ET LA RÉGLEMENTATION RELATIVE AU BRUIT.

Les produits avec une référence GRIS GRAS sont nouveaux pour 2024.

ADMISSION

Dispositifs de gestion du carburant/ kits performance/accessoires 1016-1021
Carburateurs 1022-1024
Kits de réparation pour carburateur 1024-1029
Gicleurs/kits de gicleurs/aiguilles 1030-1036
Vis de richesse de carburateur 1036-1037
Flotteurs et robinets d'arrêt 1037-1039
Kits pour couvercle de carburateur 1037
Écrou de vidange de cuve 1040
Joints de cuve de carburateur 1040-1041
Corps d'injection 1042
Adaptateurs de sonde/ accessoires 1042-1044
Pièces d'admission 1043
Kits de pompe de reprise de carburateur 1045
Kits pistons à piège/ assemblage de starter 1046-1047
Injecteurs 1047
Pompes à essence/accessoires 1047-1057

FILTRES À AIR

Pro Designs 1058
Moose Racing 1058-1060
Emgo 1060
K&N 1061-1062
All Balls 1062-1066
UNI 1067-1068
Twin Air 1068-1074
Mousse de réservoir d'essence 1074
HiFLofiltro 1074-1075
DT1 1075
Filtres à air universels à collier 1076-1078
Préfiltres 1078
Mousse de filtre à air au mètre 1079
Reniflards 1079
Accessoires 1080
Lamelles de clapet/accessoires 1081-1082
Quickstart/Quickshot 1083
Robinets de carburant et kits de reconditionnement/réparation 1083-1087
Durites de carburant/de mise à l'air et raccords 1088-1092
Filtres à carburant 1093-1094





POWER COMMANDER 6

- Conception compacte pour un placement discret et une désinstallation facile lorsque l'on souhaite revenir à la configuration d'origine
- Permet de changer et d'adapter aisément les réglages à mesure que des pièces plus perfectionnées sont utilisées
- Livré avec le logiciel Power Core qui relie les résultats dyno avec nos dispositifs de réglage EFI pour débloquer le potentiel de votre véhicule
- Compatible avec d'autres accessoires Power Commander comme Autotune, Quickshifter ou POD-300
- L'entrée analogique vous permet d'installer n'importe quel capteur de 0-5 volts et de construire un tableau d'ajustement basé sur son entrée comme la pression ou la température
- Se connecte facilement à votre ordinateur via USB
- Chaque cylindre peut être cartographié individuellement et pour chaque rapport, ce qui donne aux pilotes un contrôle plus granulaire

CONVIENT POUR LES MODÈLES	RÉF.
ARCTIC CAT/TEXTRON	
Wildcat 1000 4/X/LTD 12-15	1020-3612[1]
Wildcat Trail SE/LTD/XT 14-17, 20	1020-3614[1]
BOMBARDIER/CAN-AM	
DS-450 08-15	1020-3656
Outlander 450 17-23	1020-3661
Outlander 500 13-15	1020-3662[1]
Renegade 500 13-15	1020-3662[1]
Outlander 570 17-23	1020-3662[1]
Renegade 570/650 16-23	1020-3662[1]
Outlander 650 11-23	1020-3662[1]
Outlander 800 07-11	1020-3657
Outlander 800 12-15	1020-3662[1]
	1020-3659
Renegade 800 07-11	1020-3657
Renegade 800 12-16	1020-3662[1]
	1020-3659
Outlander 850 16-21	1020-3663[1]
Renegade 850 16-18	1020-3663[1]
Commander 1000 11-15	1020-3658[1]
Outlander 1000 13-15	1020-3662[1]
	1020-3659
Outlander 1000 16-21	1020-3663[1]
Renegade 1000 12-15	1020-3659
Renegade 1000 16-19	1020-3663[1]
HONDA	
Pioneer 500 15-17	1020-3615[1]
TRX520 20-21	1020-3619[1]
Pioneer 700 18-22	1020-3617[1]
TRX700XX 08-09	1020-3666
Pioneer 1000 16-24	1020-3616[1]

CONVIENT POUR LES MODÈLES	RÉF.
KAWASAKI	
KFX450 08-14	1020-3621[1]
KVF750 Brute Force 08-23	1020-3620[1]
POLARIS	
RZR 170 EFI 15-21	1020-3632[1]
Scrambler 850 13-23	1020-3626[1]
Sportsman 850/1000 15-23	1020-3626[1]
General 1000 16-22	1020-3634[1]
Ranger 1000 17-22	1020-3635[1]
RZR Turbo 18-21	1020-3633[1]
RZR XP 1000 24	1020-4103[1]
Scrambler 1000 14-18	1020-3628[1]
SUZUKI	
LTZ 400 09-12	1020-3639
LT-R450 06-09	1020-3640
LT-A750 KingQuad 19-23	1020-3642[1]
YAMAHA	
YFZ450R 09-13	1020-3645[1]
Kodiak 450 18-24	1020-3655
Grizzly 550 09-14	1020-3644
YFM700 Grizzly 07-13	1020-3643
YFM700 Grizzly 14-23	1020-3650[1]
YFM700R Raptor 06-14	1020-3646[1]
YFM700R Raptor 15-24	1020-3651[1]
Kodiak 700 16-24	1020-3654[1]
YXM700 Viking 15-24	1020-3649[1]
YXR700 Rhino 08-13	1020-3648[1]
YXZ1000R 16-23	1020-3652

[1] Inclut le réglage d'allumage.



ÉCRAN NUMÉRIQUE POD-300

- Ajustement de l'essence en temps réel
- Affichage des canaux en temps réel : Tr/min, TP, choix de la cartographie (lors de l'utilisation d'un contacteur), admission, ratio air-essence, gestion d'allumage et mélange air/carburant à large bande (avec WB2 ou autotune connecté)
- Étanche pour une utilisation dans toutes les conditions
- Les canaux du journal sont sauvegardés sur une mémoire interne et peuvent être consultés/analysés grâce au logiciel Power Core de Dynojet
- Écran à contraste élevé, lisible en plein soleil
- Câble CAN inclut pour la connectique au Power Commander V, à l'Auto Tune et au Wide Band Power Commander

REMARQUE : Non compatible avec Power Commander III USB.

DESCRIPTION	RÉF.
Écran numérique Pod-300	**1020-2371**

AVERTISSEMENT : VOIR PAGE 4 POUR DES INFORMATIONS IMPORTANTES CONCERNANT LES GARANTIES, LA CONFORMITÉ AUX NORMES DE CONTRÔLE DES ÉMISSIONS ET LA RÉGLEMENTATION RELATIVE AU BRUIT.

Les produits avec une référence GRIS GRAS sont nouveaux pour 2024.

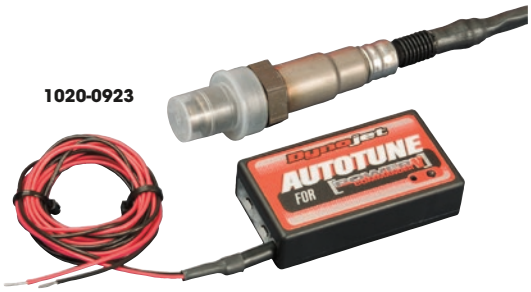

1020-0923



1020-1278

KITS DE RÉGLAGE AUTOMATIQUE POUR POWER COMMANDER V ET 6

- Surveille votre mélange de carburant pendant la conduite, permettant au PC V de le corriger selon vos besoins
- Peut être configuré pour fonctionner et pour corriger à chaque occasion ou en utilisant le port de changement de cartographie sur le PC V ; peut être configuré pour que les corrections aient lieu que lorsque la moto atteigne une certaine température de fonctionnement
- Comprend un câble pour capteur à « couper sur mesure » permettant une installation personnalisée
- Les connexions à la masse et de +12 volts doivent être réalisées grâce aux Posi-Taps® fournies
- La pièce 1020-0923 comprend une sonde lambda « soudée » et un câble de connexion CAN
- La pièce 1020-1278 est conçue pour des motos/quads à cylindres jumeaux, vous permettant le contrôle simultané des cylindres ; elle comprend deux sondes lambda « soudées »
- Supports de 18 mm inclus

DESCRIPTION	RÉF.
Compatibilité universelle, kit de sonde d'oxygène simple	1020-0923

DESCRIPTION	RÉF.
Compatibilité universelle, kit de sonde d'oxygène double	1020-1278

COMMUTATEUR DE SÉLECTION POWER COMMANDER V

- Bascule entre deux courbes différentes qui ont été préchargées sur le Power Commander V
- Compris : commutateur, câblage et instructions
- Fixation universelle



DESCRIPTION	RÉF.
Commutateur power commander V	1020-2082

KIT AFR LARGE BANDE CX DOUBLE CANAL

- Se branche au port de diagnostic du véhicule et intègre facilement les données AFR de la sonde O_2 à large bande incluse au bus de données d'origine
- Utilisé avec Power Vision CX, vous pouvez visualiser et enregistrer les données O_2 à large bande ainsi que les canaux personnalisés directement à partir du port de diagnostic du véhicule
- Kit plug-and-play sans câbles supplémentaires pour l'alimentation, la masse et le signal, généralement associés aux contrôleurs large bande
- Assure la précision de l'AFR O_2 à large bande en temps réel avec une latence négligeable et évite tout problème de décalage du signal grâce à sa conception innovante

1020-3349



DESCRIPTION	RÉF.
Pour Kawasaki	1020-3349

DESCRIPTION	RÉF.
Pour Polaris	1020-3491

AVERTISSEMENT : VOIR PAGE 4 POUR DES INFORMATIONS IMPORTANTES CONCERNANT LES GARANTIES, LA CONFORMITÉ AUX NORMES DE CONTRÔLE DES ÉMISSIONS ET LA RÉGLEMENTATION RELATIVE AU BRUIT.

Les produits avec une référence GRIS GRAS sont nouveaux pour 2024.

ÉCHAPPEMENT
LAMES À NEIGE ET ACCESSOIRES
TREUILS ET FIXATIONS
AUDIO
ACCESSOIRES GÉNÉRAUX ET CADENAS/ ANTIVOLS
PORTE-BAGAGES ET ACCESSOIRES
COFFRES, BAGAGES ET RANGEMENT
PIÈCES PLASTIQUES ET DE CARÉNAGE
PARE-CHOCS ET PROTECTIONS
GUIDONS ET COMMANDES
ROUES ET ACCESSOIRES
FREINS
COURROIES, CHAÎNES, PIGNONS ET COURONNES
TRANSMISSION
SUSPENSION
MOTEUR ET REFROIDISSEMENT
ADMISSION
ÉLECTRICITÉ
ÉCLAIRAGE
OUTILLAGE ET PROMOTION
INDEX



POWER VISION 4

POUR CAN-AM MAVERICK X3/X3R 17-20

- Réglages flash de votre ECU ; aucune configuration requise, il suffit de créer un compte, de sélectionner votre réglage et de profiter de la conduite ultime
- Accès à une vaste base de données de réglages préchargés pour différentes configurations
- Téléchargez et gérez facilement les réglages préchargés et personnalisés
- Enregistrez les données du moteur en temps réel et affichez-les dans le centre de données WinPEP 8
- Optimisé pour le réglage à distance afin que vous puissiez facilement rouler, enregistrer et partager les journaux de données et les réglages
- Lisez, examinez, effacez et partagez les codes panne (DTC) avec des descriptions intégrées
- Prise en charge de la licence de véhicules supplémentaires
- Revenez à l'état initial à tout moment, votre réglage d'usine d'origine est sauvegardé en toute sécurité sur le cloud et sur votre téléphone
- Rendez-vous sur le site web de Dynojet http://www.dynojet.com/powervision-tune-license-programs.aspx pour plus d'informations sur l'achat de licences supplémentaires Power Vision

REMARQUE DU FABRICANT : Les retours ou les modifications du Power Vision doivent directement être faits avec Dynojet Research. Le Power Vision peut lire et supprimer les codes panne sur toutes les motos.

DESCRIPTION	RÉF.
Power Vision 4	1020-4049

PV3



POWER VISION 3

- Réglage des performances flash via le connecteur de diagnostic d'origine ; suppression et envoi d'ECU non requis
- Affichage des canaux de données du véhicule en temps réel
- Étanche pour une utilisation dans toutes les conditions
- Écran à contraste élevé, lisible en plein soleil
- Alimentation améliorée pour une puissance et un couple maximum
- Avance à l'allumage optimisée pour Octane 91-93 à essence
- Limite de régime élevée
- Limite de vitesse élevée

MODÈLES	RÉF.
CAN-AM	
Outlander/Renegade (avec DBW) 19-24	**1020-3162**
	1020-4080
Maverick X3/X3R 17-20	1020-4160
Maverick Turbo 15-18	**1020-3274**
	1020-4076
Maverick Trail 18-21	**1020-3275**
	1020-4077
Maverick Sport 19-21	**1020-3275**
	1020-4077
Maverick Sport 22-24	1020-4083
Commander 800/ 1000 15-21	1020-4078
Defender HD5/HD8/ HD10 18-21	1020-3277
	1020-4079

MODÈLES	RÉF.
CAN-AM (SUITE)	
Defender 22-24	1020-3964
	1020-4082
Commander 1000R DPS/XT 21-24	**1020-3471**
	1020-4081
Commander XT-P 21-24	**1020-3471**
	1020-4081
Commander Max 1000R DPS 21-24	**1020-3471**
	1020-4081
HONDA	
Pioneer 1000 16-20	1020-4061
Pioneer 1000 avec connecteur de diagnostic à 6 broches 22	1020-4047
POLARIS	
ACE 150/500/570/ 900 XC 17-20	**1020-3155**

MODÈLES	RÉF.
POLARIS (SUITE)	
Sportsman 450/570/ 850/1000 17-24	**1020-3283**
RZR 570 17-22	**1020-3156**
Scrambler 850/1000 17-24	**1020-3283**
	1020-4071
Ranger XP 900 13-19	1020-4066
RZR 900 S/4 15-24	**1020-3278**
	1020-4064
RZR XP Turbo 16-24	1020-4068
RZR XP 1000/4 14-24	1020-4065
General 1000/4 16-24	1020-4067
Ranger 1000 20-24	1020-4073
	1020-3258

MODÈLES	RÉF.
POLARIS (SUITE)	
Ranger XP 1000 Turbo 16-23	**1020-3281**
	1020-4069
RZR S 1000 16-23	**1020-3282**
	1020-4070
RS1 18-23	**1020-3284**
	1020-4072
YAMAHA	
Wolverine X2/X4 18-22	1020-4074
Wolverine Rmax 21-24	**1020-3335**
	1020-4075
YXZ1000 16-24	1020-4159
ACCESSOIRE	
Harnais Reflash pour tous les modèles Euro 5	1020-4058



KITS DE MONTAGE POUR POWER VISION 3

- L'installation boulonnée sécurisée permet un positionnement parfait pendant la conduite
- Le complément parfait pour le tuner Power Vision 3

CONVIENT POUR LES MODÈLES	RÉF.
BOMBARDIER/CAN-AM	
Maverick X3 17-20	0636-0200
Maverick X3 Turbo RR 20	0636-0201
Maverick X3 Turbo R/RR 21	0636-0204

CONVIENT POUR LES MODÈLES	RÉF.
POLARIS	
RZR PRO XP/Turbo 20-24	0636-0202
UNIVERSEL	
Fixation universelle pour SSV	0636-0205
Kit de fixation de guidon pour les guidons jusqu'à 1 1/4"	0636-0337



CÂBLE POWER VISION CX

POUR CAN-AM MAVERICK X3 16-23

- Câble du harnais Reflash pour utilisation avec Dynojet Power Vision CX
- 122 cm (48") de long

DESCRIPTION	RÉF.
Câble Power Vision CX	1020-3492

AVERTISSEMENT : VOIR PAGE 4 POUR DES INFORMATIONS IMPORTANTES CONCERNANT LES GARANTIES, LA CONFORMITÉ AUX NORMES DE CONTRÔLE DES ÉMISSIONS ET LA RÉGLEMENTATION RELATIVE AU BRUIT.

Les produits avec une référence GRIS GRAS sont nouveaux pour 2024.

KIT PERFORMANCE STAGE 4

POUR CAN-AM

- Le programmateur SSV et l'ensemble de puissance permettent à votre véhicule de donner le meilleur de lui-même
- Le kit Stage 4 comprend Power Vision avec des réglages personnalisés, un kit d'embrayage de première qualité et ajoute un tube de charge en silicone plus solide avec un clapet de dérivation taillé dans la masse
- Températures plus basses pour une durée de vie plus longue de la courroie
- Passage de vitesse optimisé
- Accélération plus rapide
- S'adapte aux divers terrains et tailles de pneu

CONVIENT POUR LES MODÈLES	STAGE	RÉF.
Maverick X3/Turbo 17-20	4	1020-3978

1020-3978



CONVIENT POUR LES MODÈLES	STAGE	RÉF.
Maverick X3 Turbo R/RR 20-21	4	1020-3980

KIT PERFORMANCE STAGE 3

- Le programmateur SSV et l'ensemble de puissance permettent à votre véhicule de donner le meilleur de lui-même
- Stage 3 comprend Power Vision avec des réglages personnalisés, un kit d'embrayage de première qualité et ajoute un tube de charge en silicone plus solide avec une soupape de dérivation taillée dans la masse
- Le kit Stage 3+ ajoute une soupape de décharge pour aider à atteindre des objectifs de suralimentation constants sur toute la plage de fonctionnement de votre véhicule

CONVIENT POUR LES MODÈLES	STAGE	RÉF.
CAN-AM		
Maverick X3/Turbo 17-21	3	1020-3973
Maverick X3 Turbo RR 20	3	1020-3977

1020-3983



- Températures plus basses pour une durée de vie plus longue de la courroie
- Passage de vitesse optimisé
- Accélération plus rapide
- S'adapte aux divers terrains et tailles de pneu

CONVIENT POUR LES MODÈLES	STAGE	RÉF.
POLARIS		
RZR XP Turbo 17-20	3	1020-3971
	3+	1020-3979
RZR 1000 Pro XP 20-24	3	1020-3982
	3+	1020-3983

KIT PERFORMANCE STAGE 2

- Le programmateur SSV et l'ensemble de puissance permettent à votre véhicule de donner le meilleur de lui-même
- Le tuner Stage 2 comprend un tuner EFI, des réglages de performance personnalisés et un kit d'embrayage optimisé
- Le tuner Stage 2A permet d'améliorer le couple et la puissance et comprend un contrôleur de carburant et un kit d'embrayage personnalisé
- Le tuner Stage 2B est livré avec Power Vision et un tube d'amplification de pointe, moyennant un supplément de prix

CONVIENT POUR LES MODÈLES	STAGE	RÉF.
CAN-AM		
Maverick X3/Turbo 17-21	2A	1020-3972
	2B	1020-3974
Maverick X3 Turbo RR 20	2A	1020-3975
	2B	1020-3976
POLARIS		
RZR 900 16-24	2	1020-3968
RZR XP 1000 14-15	2	1020-3966

1020-3990



- Températures plus basses pour une durée de vie plus longue de la courroie
- Passage de vitesse optimisé
- Accélération plus rapide
- S'adapte aux divers terrains et tailles de pneu

CONVIENT POUR LES MODÈLES	STAGE	RÉF.
POLARIS (SUITE)		
RZR XP 1000 16-23	2	1020-3965
RZR 1000 S 16-24	2	1020-3969
RZR 1000 Pro XP 20-24	2	1020-3981
General 1000 16-24	2	1020-3967
YAMAHA		
YXZ1000R 16-24	1,5	1020-3990

AVERTISSEMENT : | VOIR PAGE 4 POUR DES INFORMATIONS IMPORTANTES CONCERNANT LES GARANTIES, LA CONFORMITÉ AUX NORMES DE CONTRÔLE DES ÉMISSIONS ET LA RÉGLEMENTATION RELATIVE AU BRUIT.

Les produits avec une référence GRIS GRAS sont nouveaux pour 2024.

ÉCHAPPEMENT
LAMES À NEIGE ET ACCESSOIRES
TREUILS ET FIXATIONS
AUDIO
ACCESSOIRES GÉNÉRAUX ET CADENAS/ ANTIVOLS
PORTE-BAGAGES ET ACCESSOIRES
COFFRES, BAGAGES ET RANGEMENT
PIÈCES PLASTIQUES ET DE CARÉNAGE
PARE-CHOCS ET PROTECTIONS
GUIDONS ET COMMANDES
ROUES ET ACCESSOIRES
FREINS
COURROIES, CHAÎNES, PIGNONS ET COURONNES
TRANSMISSION
SUSPENSION
MOTEUR ET REFROIDISSEMENT
ADMISSION
ÉLECTRICITÉ
ÉCLAIRAGE
OUTILLAGE ET PROMOTION
INDEX

INTERRUPTEUR MODE DE PUISSANCE

POUR POLARIS RZR XP TURBO/ PRO XP/TURBO R 16-24



- Accès à de multiples tables « Drive-by-Wire » et tables d'amplification
- Idéal pour les véhicules partagés
- Jusqu'à trois préréglages disponibles
- Fonctionne avec tous les modèles Polaris RZR à turbocompresseur

DESCRIPTION	RÉF.
Interrupteur mode de puissance	1020-4052

KIT DÉPART



1020-3993

- Permet d'ouvrir totalement l'accélérateur pour le départ
- Aucune restriction de couple
- Lancement en deux étapes
- Conçu pour résister à la chaleur, la poussière et l'humidité
- Avec un kit de faisceau
- Modèles également disponibles avec un interrupteur d'activation, si précisé
- Interface avec un pack de bobines
- Un interrupteur à bouton-poussoir sera nécessaire pour activer le contrôle de lancement

CONVIENT POUR LES MODÈLES	RÉF.
CAN-AM	
Maverick X3/Turbo 17-24	1020-3994
POLARIS	
RZR XP Turbo 16-21	1020-3993

CONVIENT POUR LES MODÈLES	RÉF.
POLARIS (SUITE)	
RZR Pro/XP 20-24	1020-3995
RZR Pro R 22-24	1020-3996

SONDE USB/V DYNOJET QUICK SHIFTER (DQS)



- Les courses sont remportées ou perdues en quelques fractions de seconde
- Le kit Quick Shifter de Dynojet (DQS) permet un passage de vitesse à accélération maximale sans embrayage pour des applications de course et de performance
- Le kit de sonde pression/tension de tige de sélection est une sonde universelle qui se fixe sur la biellette de sélecteur de façon à être tirée ou poussée
- Nécessite la modification de la biellette de tringlerie de changement de vitesse
- Le kit de sonde de trajet linéaire est compatible avec les motos ne disposant pas de biellette de sélecteur ou sur celles sur lesquelles la sonde de biellette de sélecteur ne s'adapte pas
- Fixer une extrémité sur le levier de changement de vitesse et l'autre sur un point fixe du châssis
- Les types à pousser sont disponibles avec le kit de fixation universel
- Se branche directement dans le port d'extension du Power Commander sans recâblage
- Le logiciel Control Center de Power Commander vous permet de définir le temps mort du moteur lors du passage de vitesses et des tours par minute minimum pour le fonctionnement du système
- La RÉF. 1601-0330 est une sonde « linéaire » pour PC V

DESCRIPTION	RÉF.
Sonde USB/V Dynojet Quick Shifter (DQS)	1601-0330

AVERTISSEMENT : VOIR PAGE 4 POUR DES INFORMATIONS IMPORTANTES CONCERNANT LES GARANTIES, LA CONFORMITÉ AUX NORMES DE CONTRÔLE DES ÉMISSIONS ET LA RÉGLEMENTATION RELATIVE AU BRUIT.

Les produits avec une référence GRIS GRAS sont nouveaux pour 2024.



1020-4039

RJWC POWERSPORTS

TUNER EL'COMANDANTE

- Contribue à optimiser les performances du moteur et à prévenir les dommages ; un mélange pauvre de carburant peut endommager gravement le moteur
- Assure un mélange air-carburant correct lors de la modification ou de l'ajout de composants à votre véhicule
- Compatible avec chaque ligne d'échappement RJWC
- Câble inclus

CONVIENT POUR LES MODÈLES	RÉF.
CAN-AM	
Defender XMR/HD8/HD10 16-24	1020-4039
Maverick X3 Turbo 17-24	1020-4039
Outlander 500 (G2L) 12-14	1020-4039
Renegade 500 (G2) 12-24	1020-4039
Outlander 570 (G2)/570L (G2L/XMR) 15-24	1020-4039
Renegade 570 (G2)/570 XMR 16-24	1020-4039
Outlander 650/Max (G2) 12-24	1020-4039
Outlander 650 XMR (G2) 16-24	1020-4039
Renegade 800 (G2) 12-24	1020-4039
Outlander 850 (G2) 16-24	1020-4039
Renegade 850 (G2) 17-24	1020-4039
Renegade 850 XMR (G2) 16-24	1020-4039
Outlander 1000/Max/XMR/XXC (G2) 12-24	1020-4039
Renegade 1000 (G2) 12-24	1020-4039
Renegade 1000 XMR (G2) 16-24	1020-4039

CONVIENT POUR LES MODÈLES	RÉF.
CFMOTO	
CForce 800/820 16-21	1020-4040
CForce 800/850XC 18-24	1020-4040
ZForce 950 HO EFI 4x4 23-24	1020-4042
ZForce 950/1000 Sport 20-24	1020-4041
CForce 1000 XC 18-24	1020-4041
UForce 1000 21-24	1020-4041
POLARIS	
Scrambler 850 14-24	1020-4040
Sportsman High Lifter 850 16-24	1020-4040
Scrambler XP 1000S 20-24	1020-4040
Sportsman High Lifter 1000 16-24	1020-4040
Sportsman XP 1000 17-24	1020-4040
SPortsman XP 1000S 20-24	1020-4040
SEGWAY	
Snarler 570/600 AT6/AT6L 21-24	1020-4043
Villain SX10 22-24	1020-4042

KOSO® Feel The Speed

KIT BOUCHON ET RONDELLE DE SONDE LAMBDA



- Les bouchons pour sonde lambda sont compatibles avec n'importe quelle sonde lambda ; 18 mm x 1,5 mm

DESCRIPTION	RÉF.
Kit bouchon et rondelle de sonde lambda	1861-0728





KOSO® Feel The Speed

INDICATEUR MÉLANGE AIR/ESSENCE MINI 4

- L'indicateur mélange air/essence compact repensé vous aide à obtenir les meilleures performances de votre moteur
- Plage d'affichage du rapport de 12,2 à 17,2
- Écran LCD rétroéclairé facile à lire
- Se connecte à tous les systèmes 12 V
- Inclus : sonde et matériel de montage
- Dimensions : 34,4 mm L x 69,8 mm l x 17,2 mm H (1,35" x 2,74" x 0,67")

DESCRIPTION	RÉF.
Indicateur de mélange air/essence Mini 4	2212-0558

MOOSE RACING®

POUMON DE REPRISE

POUR YAMAHA YFZ350 BANSHEE 87-06

- Raccordement à la pipe d'admission standard
- Remplacement du tuyau d'équilibrage de série
- Réponse à l'accélérateur immédiate
- Amélioration de la puissance à bas régime
- Construction en aluminium, héli-arc soudé

DESCRIPTION	RÉF.
Poumon de reprise	M2114-1001

AVERTISSEMENT : VOIR PAGE 4 POUR DES INFORMATIONS IMPORTANTES CONCERNANT LES GARANTIES, LA CONFORMITÉ AUX NORMES DE CONTRÔLE DES ÉMISSIONS ET LA RÉGLEMENTATION RELATIVE AU BRUIT.

Les produits avec une référence GRIS GRAS sont nouveaux pour 2024.



CARBURATEURS

- Carburateurs complets à remplacement direct
- Entièrement assemblés et prêts à être installés avec tous les câbles d'origine
- Excellente alternative aux carburateurs d'origine coûteux
- Livrés pré-réglés, mais peut nécessiter un réglage supplémentaire

MODÈLES	RÉF.
ARCTIC CAT	
300 2X4/4X4 98-00	**1002-0084**
300 2X4/4X4 01-05	**1002-0085**
300 2X4 14-20	**1002-0086**
300 DVX 14-15	**1002-0086**
366 4X4 08-11	**1002-0087**
350 11-12	**1002-0087**
375 02	**1002-0088**
400 4X4 13-17	**1002-0087**
400 02	**1002-0089**
400 2X4/4X4 03-04	**1002-0088**
500 4X4 00-02	**1002-0089**
500 4X4 05-07	**1002-0090**
CAN-AM	
DS650 00-07	**1002-0110**
HONDA	
TRX90 06-12	**1002-0105**
TRX250 Recon 02-14	**1002-0109**
TRX250EX 01-12	**1002-0106**
TRX300 FourTrax 96-00	**1002-0097**
TRX300EX 93-06	**1002-0107**
TRX350 Rancher 00-03	**1002-0095**
TRX350 Rancher 04-06	**1002-0096**
TRX400EX, 400X 99-14	**1002-0108**
TRX400 Foreman 95-03	**1002-0098**
TRX400 Rancher 04-06	**1002-0099**
TRX450 Foreman 98-01	**1002-0100**
TRX450 Foreman 02-04	**1002-0101**
TRX500 Foreman (S et ES inclus) 05-11	**1002-0102**
TRX500 Foreman Rubicon 01-14	**1002-0103**
TRX650 Rincon 03-05	**1002-0104**
KAWASAKI	
KFX 90 07-21	**1002-0117**
Bayou 220 88-99	**1002-0116**
Bayou 300 86-95	**1002-0111**
Prairie 300 99-02	**1002-0112**
Lakota 300 95-03	**1002-0114**
Prairie 360 03-05	**1002-0113**
Prairie 400 99-02	**1002-0115**
POLARIS	
RZR 170 09-14	**1002-0083**
Phoenix 200 07-21	**1002-0083**

MODÈLES	RÉF.
POLARIS (SUITE)	
Magnum 325 00-02	**1002-0078**
Trail Boss 325 00-02	**1002-0078**
Xpedition 325 00-02	**1002-0078**
ATP 330 04-05	**1002-0079**
Magnum 330 03-06	**1002-0079**
Trail Blazer 330 08-13	**1002-0079**
Trail Boss 330 03-13	**1002-0079**
Sportsman 335 99-00	**1002-0080**
Ranger 400 10-14	**1002-0080**
Sportsman 400 01-05	**1002-0080**
Sportsman 400 HO 08-14	**1002-0080**
Magnum 425 95-98	**1002-0080**
Xpedition 425 00-02	**1002-0080**
Sportsman 450 06-07	**1002-0080**
Magnum 500 99-03	**1002-0080**
Predator 500 03-07	**1002-0129**
Sportsman 500 96-00	**1002-0080**
Sportsman 500 6X6 01-08	**1002-0080**
Sportsman 500 HO 01-13	**1002-0081**
Xplorer 500 97	**1002-0080**
Sportsman 600 03-05	**1002-0082**
Sportsman 700 02-06	**1002-0082**
SUZUKI	
Ozark 250 02-14	**1002-0093**
King Quad 300 99-02	**1002-0091**
Eiger 400 02-07	**1002-0094**
LT-Z 400 03-07	**1002-0119**[1]
Vinson 500 02-07	**1002-0092**
YAMAHA	
Blaster 200 88-02	**1002-0121**
Bear Tracker 250 99-04	**1002-0125**
Banshee 350 87-06	**1002-0122**
Raptor 350 04-13	**1002-0128**
Warrior 350 93-04	**1002-0118**
Kodiak 400 93-98	**1002-0118**
Big Bear 00-06	**1002-0123**
Rhino 450 06-09	**1002-0124**
Grizzly 660 02-08	**1002-0120**
Rhino 660 04-07	**1002-0126**
Raptor 660 01-05	**1002-0127**

[1]Incompatibles avec les capteurs de position de l'accélérateur.

AVERTISSEMENT : | VOIR PAGE 4 POUR DES INFORMATIONS IMPORTANTES CONCERNANT LES GARANTIES, LA CONFORMITÉ AUX NORMES DE CONTRÔLE DES ÉMISSIONS ET LA RÉGLEMENTATION RELATIVE AU BRUIT.

Les produits avec une référence GRIS GRAS sont nouveaux pour 2024.

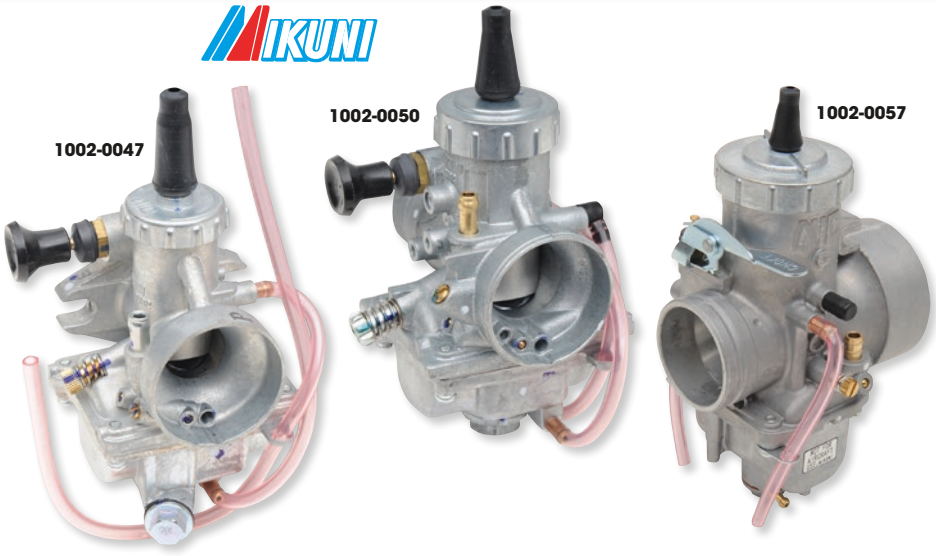

CARBURATEURS À BOISSEAU ROND SÉRIE VM

- Carburateurs haute performance les plus célèbres dans l'industrie des sports motorisés
- La configuration à boisseau rond permet d'excellentes caractéristiques de débit
- Large gamme de composants d'ajustement disponibles
- Large choix de tailles disponibles
- Utilisent les véritables gicleurs et pièces Mikuni pour de meilleurs résultats
- Fixation de type clamp, sauf mention contraire dans le pied de page
- Les vis d'ajustement et l'enrichisseur se trouvent sur le côté droit du carburateur, sauf mention contraire
- Vente à l'unité

N° MIKUNI	DIAM. EXTERNE BONDE DE CARBURATEUR (MM)	GICLEUR PRINCIPAL	GICLEUR DE RALENTI	AIGUILLE	SOUPAPE D'ACCÉLÉRATEUR	GICLEUR À AIR PRINCIPAL	SOUPAPE D'AIGUILLE	RÉF.
VM18-144	18	4/042-80	VM22/210-30	O-0 (145)	3,0 (VM18/158)	2,5 corps	1,5 (VM15/172)	**1002-0046**[1]
VM20-273	20	4/042-180	VM22/210-22,5	O-6 (239), N-6 (332)	2,0 (VM20/491)	0,5 (VM13/04)	1,5 (VM15/172)	**1002-0047**[2]
VM22-133	22	4/042-100	VM22/210-30	N-8 (257)	2,0 (VM26/21)	2,5 corps	2,0 (VM26/26)	**1002-0048**[3]
VM24-512	35	4/042-210	VM22/210-40	N-8 (864)	1,5 (VM26/21)	0,8 (MD13/24)	2,0 (VM26/26)	**1002-0049**[4]
VM26-606	35	4/042-190	VM22/210-22,5	O-0 (332)	1,5 (VM24/361)	0,5 (VM13/04)	2,5 (VM26/26)	**1002-0050**
VM26-8074	35	4/042-190	VM22/210-60	N-8 (182)	2,0 (VM28/56)	0,5 (BS30/97)	2,5 (VM26/26)	**1002-0051**
VM28-49	35	4/042-200	VM22/210-60	N-8 (169)	2,5 (VM28/56)	0,5 (BS30/97)	2,5 (VM26/26)	**1002-0052**
VM30-83	40	4/042-250	VM22/210-40	P-5 (159)	2,5 (VM34/110)	2,0 (BS30/97)	3,3 (VM34/39)	**1002-0053**
VM32-33	40	4/042-200	VM22/210-35	Q-6 (159)	3,0 (VM32/33)	2,0 (BS30/97)	3,3 (VM34/39)	**VM32-33**
VM34-275	40	4/042-260	VM22/210-35	Q-2 (159)	2,5 (VM32/65)	2,0 (BS30/97)	3,3 (VM34/39)	**1002-0054**
VM34-168	40	4/042-260	VM22/210-35	Q-2 (159)	2,5 (VM34/168)	2,0 (BS30/97)	3,3 (VM34/39)	**VM34-168**
VM36-4	43	4/042-310	VM22/210-35	Q-5 (159)	2,5 (VM36/36)	2,0 (BS30/97)	3,3 (VM34/39)	**1002-0055**
VM38-9	43	4/042-330	VM22/210-30	Q-2 (166)	2,5 (VM38/24)	0,5 (BS30/97)	3,3 (VM34/39)	**1002-0056**
VM44-3	52	4/042-310	VM22/210-35	AA-5 (224)	2,5 (VM44/23)	0,5 (BS30/97)	3,3 (VM34/39)	**1002-0057**

[1] Fixation de type clamp.
[2] Bride pour les applications YSR50.
[3] Fixation de type bride.
[4] Vis de réglage du ralenti côté droit.



CARBURATEURS PERFORMANCES À BOISSEAU PLAT SÉRIE TM

- Améliorations significatives des performances par rapport aux anciens carburateurs à boisseau rond
- La conception à boisseau plat permet de créer un effet d'alésage lisse, améliorant le flux d'air
- Grande réponse à l'accélérateur due à une mesure plus précise de l'essence
- Tous les carburateurs sont à tirage central, sauf mention contraire en pied de page
- Des modifications au niveau du gicleur pourraient être nécessaires par application ; voir le tableau pour les gicleurs concernés
- Utilise les véritables gicleurs et pièces Mikuni pour de meilleurs résultats
- La RÉF. 1002-0038 est dotée d'une pompe accélérateur et d'un emplacement permettant l'installation du gicleur
- Vente à l'unité

DESCRIPTION	DIAM. EXTERNE BONDE DE CARBURATEUR (MM)	GICLEUR PRINCIPAL	GICLEUR DE RALENTI	AIGUILLE	SOUPAPE D'ACCÉLÉRATEUR	GICLEUR À AIR	RÉF.
Carburateur TM32-1	40	250	45	785-24001-Q-2/389	832-39012-4,0	-	**TM-32**
Carburateur TM33-8012	40	N100.604-127,5	VM28/486-37,5	784-241111-P-8/640	832-38007-1,5	0,7	**1002-0038**[1]
Carburateur TM34-2	40	280	50	785-24001-Q-2/389	832-39012-4,0	-	**TM-34**
Carburateur TM36-2	43	280	50	785-24001-Q-6/389	832-43002a-4,0	-	**TM-36**
Carburateur TM38-85	47	4/042-230	VM22/210-22,5	785-24001-Q-2/389	832-43011-4,0	-	**1002-0043**
Carburateur TM38-86	43	4/042-230	VM22/210-22,5	785-24001-Q-2/389	832-43011-4,0	-	**1002-0044**
Carburateur TM40-6	44	4/042-165	VM22/210-17,5	784-13002-Y-6/568	-	-	**1002-0045**[1]

[1] L'accélérateur est un starter à tirette déportée, pas à tirette centrale.

AVERTISSEMENT : VOIR PAGE 4 POUR DES INFORMATIONS IMPORTANTES CONCERNANT LES GARANTIES, LA CONFORMITÉ AUX NORMES DE CONTRÔLE DES ÉMISSIONS ET LA RÉGLEMENTATION RELATIVE AU BRUIT.

Les produits avec une référence GRIS GRAS sont nouveaux pour 2024.


1002-0039

CARBURATEURS PERFORMANCES À BOISSEAU PLAT SÉRIE TMX

- La conception légère à boisseau plat avec venturi d'alésage lisse offre une meilleure réponse à l'accélérateur et une plus grande plage de régime
- Les doubles flotteurs se déplacent indépendamment afin d'améliorer les performances dans les virages et à l'accélération
- La chambre chicanée contenant le gicleur principal permet une meilleure performance sur des terrains difficiles
- Des modifications au niveau du gicleur pourraient être nécessaires par application ; voir le tableau pour les gicleurs concernés
- Utilise les véritables gicleurs et pièces Mikuni pour de meilleurs résultats
- Vente à l'unité

N° MIKUNI	DIAM. EXTERNE BONDE DE CARBURATEUR (MM)	GICLEUR PRINCIPAL (4/042)	GICLEUR DE RALENTI (VM22-210)	AIGUILLE	SOUPAPE D'ACCÉLÉRATEUR	RÉF.
TMX35-1	40	350	20	6EN11-53	999-832-014-6.0	**1002-0039**
TMX38-18	47	370	20	6EJ12-55	999-832-014-3.5	**1002-0041**
TMX38-27	44	370	20	6EJ12-55	999-832-014-3.5	**1002-0042**

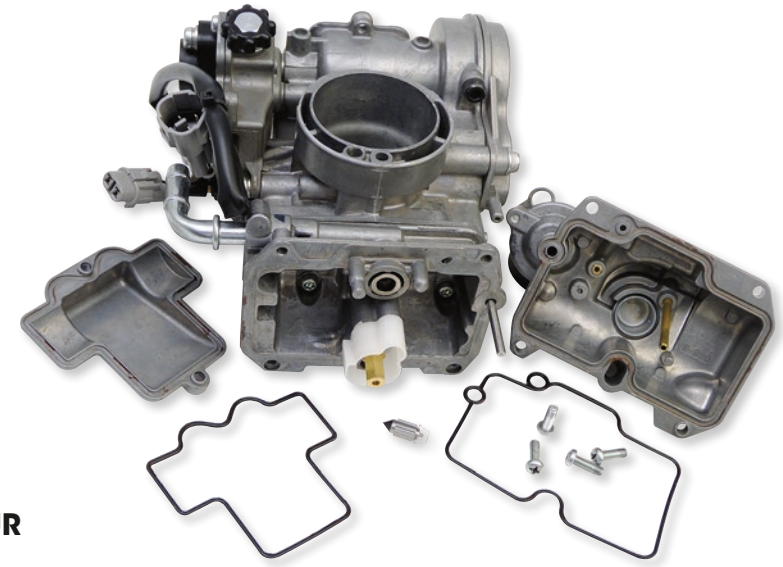

KIT DE RECONDITIONNEMENT POUR CARBURATEUR FCR ECONOMY

- Le kit inclut un joint torique pour cuve de flotteur, un joint torique pour cache de bouchon, une aiguille, un clip et 4 vis pour cuve du flotteur à tête Phillips

MODÈLES	RÉF.
HONDA	
TRX450R 06-09	**1003-0236**
TRX450ER 06-09	**1003-0236**

MODÈLES	RÉF.
KTM	
450 SX 09-10	**1003-0236**
450 XC 08-10	**1003-0236**
505 SX 09-10	**1003-0236**

MODÈLES	RÉF.
KTM (SUITE)	
525 XC 08-10	**1003-0236**
YAMAHA	
YFZ450 04-09	**1003-0236**

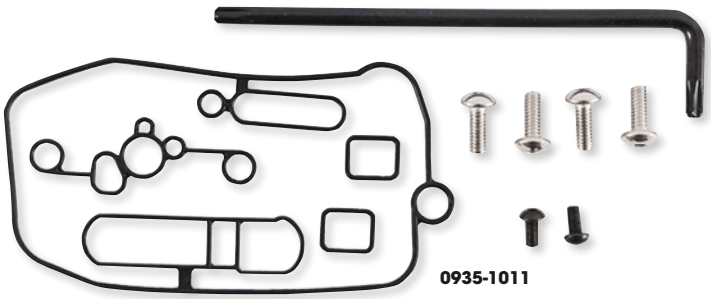
0935-1011

KIT JOINTS/VISSERIE DE CUVE

- Le kit renferme toutes les pièces nécessaires pour étanchéifier la partie centrale d'un carburateur FCR
- Pièces OEM non disponibles
- Le kit comprend les joints de rechange, les joints toriques, les vis et un outil spécial en (cas de besoin)

MODÈLES	RÉF.
HONDA	
TRX450ER 06-14	**0935-1010**
TRX450R 06-07	**0935-1010**

MODÈLES	RÉF.
KTM	
SX 450 09-10	**0935-1011**
XC 450 08-09	**0935-1011**
SX 505 09-10	**0935-1011**

MODÈLES	RÉF.
KTM (SUITE)	
XC 525 08-09	**0935-1011**
YAMAHA	
YFZ450 04-09	**0935-1011**

AVERTISSEMENT : VOIR PAGE 4 POUR DES INFORMATIONS IMPORTANTES CONCERNANT LES GARANTIES, LA CONFORMITÉ AUX NORMES DE CONTRÔLE DES ÉMISSIONS ET LA RÉGLEMENTATION RELATIVE AU BRUIT.

Les produits avec une référence GRIS GRAS sont nouveaux pour 2024.

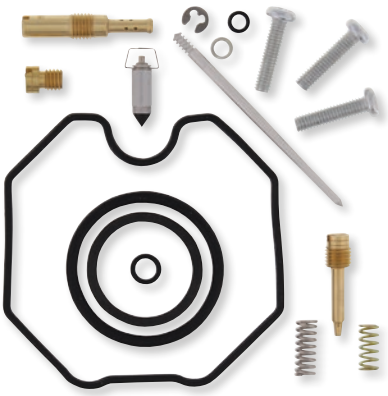

1003-0550

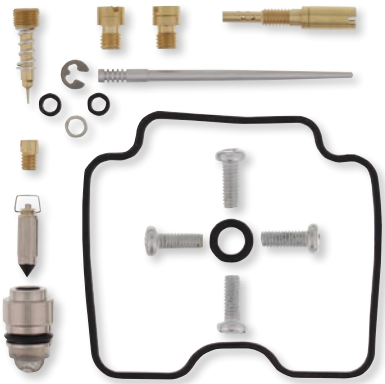

1003-0525

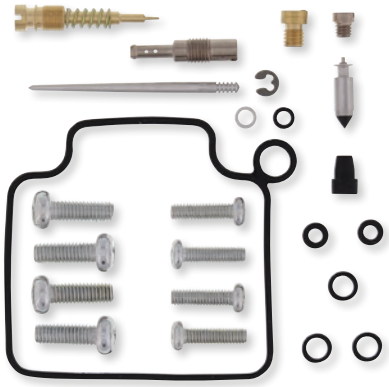

1003-0569

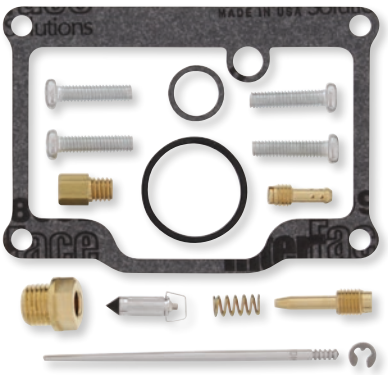

1003-0516

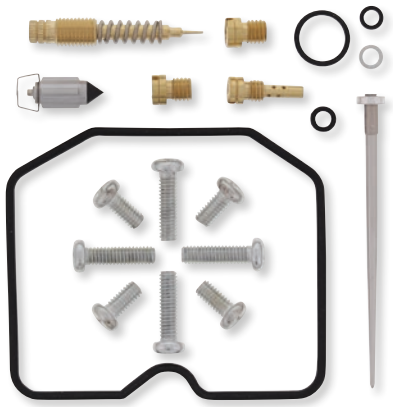

1003-0556

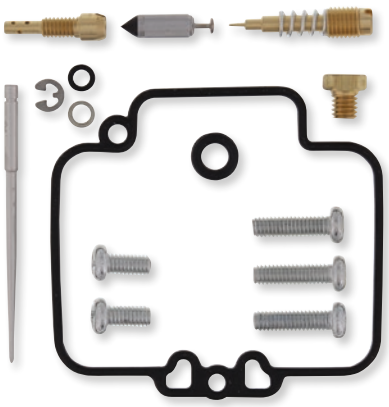

1003-0598

KITS DE RÉPARATION POUR CARBURATEUR

- Les kits intègrent tous les composants nécessaires pour réparer un carburateur
- Le kit comprend l'ensemble des joints toriques, joints, gicleurs, aiguilles, vis de richesse, vis pour cuve du flotteur, pointeau et siège de pointeau (l'aiguille et les autres gicleurs ne sont pas compris dans le kit)
- Les gicleurs de taille d'origine sont compris dans le kit (les kits KTM ne comprennent pas de gicleurs ou de boisseaux. Les gicleurs de taille standard ne sont pas fournis par l'usine)
- Les joints toriques et les joints en caoutchouc sont en caoutchouc nitrile (NBR) ; le NBR affiche une excellente résistance à l'éthanol utilisé dans les carburants d'aujourd'hui
- Les applications avec une cuve de carburateur en papier ont été améliorés avec un matériau de joint Interface haute performance
- Les pièces de ce kit se basent sur les modèles US, faites attention lors de l'installation sur un modèle non US

MODÈLES	RÉF.
ARCTIC CAT	
50 2x4 08	**1003-0685**
50 DVX 06-08	**1003-0684**
50 Y-6 06	**1003-0684**
90 2 temps 02-04	**1003-1759**
90 4 temps 04-05	**1003-1758**
90 DVX 06-18	**1003-0682**
90 Utility 2x4 06-13	**1003-0682**
250 2x4 99-01	**1003-1770**
250 2x4 02-05	**1003-0551**
250 2x4 06-07	**1003-0550**
250 2x4 08-09	**1003-0549**
250 4x4 01	**1003-1770**
250 4x4 02-05	**1003-0551**
250 DVX 06-07	**1003-0550**
250 DVX 08	**1003-0549**
300 2x4 98-00	**1003-0548**
300 2x4 01-04	**1003-0545**
300 2x4 10-16	**1003-0546**
300 4x4 98-00	**1003-0548**
300 4x4 01-05	**1003-0545**
300 DVX 09-15	**1003-0546**
350 CR 12	**1003-0541**

MODÈLES	RÉF.
ARCTIC CAT (SUITE)	
350 Utility 4x4 11	**1003-0541**
366 FIS avec AT 08	**1003-1756**
366 FIS avec AT 09-10	**1003-1755**
366 SE FIS avec AT 11	**1003-1755**
375 2x4 avec AT 02	**1003-0543**
375 4x4 avec AT 02	**1003-0543**
400 2x4 98	**1003-0683**
400 2x4 99-01	**1003-0547**
400 4x4 98-00	**1003-0547**
400 4x4 14-15	**1003-0541**
400 4x4 avec AT 03-04	**1003-0539**
400 4x4 avec MT 01	**1003-0547**
400 4x4 avec MT 02	**1003-0540**
400 4x4 avec MT 03-04	**1003-0539**
400 DVX 04-08	**1003-0542**
400 FIS 2x4 avec AT 03	**1003-0539**
400 FIS 2x4 avec AT 04	**1003-0536**
400 FIS 2x4 avec MT 03	**1003-0539**
400 FIS 2x4 avec MT 04	**1003-0536**
400 FIS 4x4 TRV 06-14	**1003-1754**
400 FIS 4x4 avec AT 03	**1003-0539**
400 FIS 4x4 avec AT 04-05	**1003-0536**

MODÈLES	RÉF.
ARCTIC CAT (SUITE)	
400 FIS 4x4 avec AT 06-07	**1003-0537**
400 FIS 4x4 avec AT 13-14	**1003-0541**
400 FIS 4x4 avec AT LTD 07	**1003-0537**
400 FIS 4x4 avec MT 02	**1003-0540**
400 FIS 4x4 avec MT 03	**1003-0539**
400 FIS 4x4 avec MT 04-05	**1003-0536**
400 FIS 4x4 avec MT 06-07	**1003-0537**
400 TBX 4x4 04-05	**1003-0536**
400 TBX 4x4 06	**1003-0537**
400 VP 4x4 avec AT 05-06	**1003-0536**
400 VP 4x4 avec MT 05-06	**1003-0536**
Alterra 400 16-17	**1003-0541**
454 2x4 97-98	**1003-0681**
454 4x4 96-98	**1003-0681**
500 4x4 98-99	**1003-0681**
500 4x4 avec AT 00	**1003-0535**
500 4x4 avec AT 01-02	**1003-0535**
500 4x4 avec MT 01	**1003-0535**
500 FIS 4x4 avec AT 02	**1003-0535**
500 FIS 4x4 avec AT 03	**1003-0534**
500 FIS 4x4 avec AT 04	**1003-0533**
500 FIS 4x4 avec AT 05-07	**1003-0531**

Suite de la section KITS DE RÉPARATION POUR CARBURATEUR page suivante.

AVERTISSEMENT : VOIR PAGE 4 POUR DES INFORMATIONS IMPORTANTES CONCERNANT LES GARANTIES, LA CONFORMITÉ AUX NORMES DE CONTRÔLE DES ÉMISSIONS ET LA RÉGLEMENTATION RELATIVE AU BRUIT.

Les produits avec une référence **GRIS GRAS** sont nouveaux pour 2024.

KITS DE RÉPARATION POUR CARBURATEUR (SUITE)

MODÈLES	RÉF.
ARCTIC CAT (SUITE)	
500 FIS 4x4 avec AT 08-09	**1003-0532**
500 FIS 4x4 avec MT 02	**1003-0535**
500 FIS 4x4 avec MT 03	**1003-0534**
500 FIS 4x4 avec MT 04	**1003-0533**
500 FIS 4x4 avec MT 05-07	**1003-0531**
500 FIS 4x4 avec MT 08-09	**1003-0532**
500 FIS TBX 4x4 02	**1003-0535**
500 FIS TBX 4x4 03	**1003-0534**
500 FIS TBX 4x4 04	**1003-0533**
500 FIS TBX 4x4 05-06	**1003-0531**
500 FIS TRV 4x4 03	**1003-0534**
500 FIS TRV 4x4 04-05	**1003-1753**
500 FIS TRV 4x4 06	**1003-0531**
500 FIS TRV 4x4 07-08	**1003-0532**
650 4x4 H1 07	**1003-0529**
650 4x4 H1 08-09	**1003-0528**
650 4x4 H1 10-11	**1003-0527**
650 4x4 avec AT V2 04-06	**1003-0530**
650 H1 LTD 05-06	**1003-1752**
650 H1 LTD 07	**1003-0529**
650 H1 Mudpro 10-11	**1003-0528**
650 H1 TBX 07-09	**1003-0529**
650 TRV 07	**1003-0529**
650 TRV 08	**1003-0528**
650 TRV LTD 07	**1003-0529**
650i 4x4 12	**1003-0527**
Prowler 650 07	**1003-0529**
Prowler 650 XT 06-07	**1003-0529**
CAN-AM	
DS 90 2-Stroke 02-06	**1003-1759**
DS 90 4 temps 08-22	**1003-1868**
DS 90X 4 temps 09-22	**1003-1868**
Rally 175 03-07	**1003-0524**
DS 250 06	**1003-1943**
DS 250 07-22	**1003-1943**
Outlander 330 04-05	**1003-0526**
Outlander 330 4X4 05	**1003-0526**
Outlander 400 03-04	**1003-0525**
Outlander 400 STD 2x4 05	**1003-0525**
Outlander 400 STD 4x4 05-08	**1003-0525**
Outlander 400 XT 4x4 04-08	**1003-0525**
Outlander MAX 400 STD 4x4 05-08	**1003-0525**
Outlander MAX 400 XT 4x4 06-08	**1003-0525**
DS650 01-07	**1003-1966**
HONDA	
TRX70 86-87	**1003-1781**
TRX90 93-98	**1003-0544**
TRX90 99-05	**1003-0567**
TRX90 06-12	**1003-0566**
TRX90 13-20	**1003-0565**
ATC200 83	**1003-0612**
ATC200E 82-83	**1003-0612**
ATC200ES 84	**1003-0612**
ATC200M 84-85	**1003-0612**
ATC200S 84-86	**1003-0613**
ATC200X 83-85	**1003-0614**
ATC200X 86-87	**1003-0615**
TRX200 90-91	**1003-0694**
TRX200D 90-91	**1003-0694**
TRX200SX 86-88	**1003-1774**
ATC250ES 85	**1003-0616**
ATC250ES 86-87	**1003-0617**
ATC250R 86	**1003-0680**
ATC250SX 85	**1003-0618**
ATC250SX 86-87	**1003-0617**
TRX250 Fourtrax 85	**1003-0646**
TRX250 Fourtrax 86-87	**1003-0679**
TRX250 Recon 97-98	**1003-0620**
TRX250 Recon 99-01	**1003-0624**
TRX250R 86	**1003-0697**
TRX250R 87	**1003-1772**
TRX250R 88-89	**1003-1773**

MODÈLES	RÉF.
HONDA (SUITE)	
TRX250TE Recon 02-04	**1003-0624**
TRX250TE Recon 05-14	**1003-0621**
TRX250TE Recon 16-23	**1003-1804**
TRX250TM Recon 02-04	**1003-0624**
TRX250TM Recon 05-14	**1003-0621**
TRX250TM Recon 16-23	**1003-1804**
TRX250X 87-88	**1003-0623**
TRX250X 91-92	**1003-1771**
TRX250X/EX Sportrax 01-05	**1003-0624**
TRX250X/EX Sportrax 06-14	**1003-0622**
TRX250X/EX Sportrax 16-21	**1003-1940**
TRX300EX 93-08	**1003-0625**
TRX300 Fourtrax 88-90	**1003-0626**
TRX300 Fourtrax 91-93	**1003-0652**
TRX300 Fourtrax 94-00	**1003-0652**
TRX300 X 09	**1003-0625**
TRX300FW Fourtrax 4x4 88-90	**1003-0626**
TRX300FW Fourtrax 4x4 91-93	**1003-0652**
TRX300FW Fourtrax 4x4 94-00	**1003-0652**
ATC350X 85-86	**1003-0698**
TRX350 86-87	**1003-0573**
TRX350D 87-89	**1003-0573**
TRX350FE 00-03	**1003-0569**
TRX350FE 04-06	**1003-0568**
TRX350FM Fourtrax Rancher 00-03	**1003-0569**
TRX350FM Fourtrax Rancher 04-06	**1003-0568**
TRX350TE 00-03	**1003-0569**
TRX350TE 04-06	**1003-0568**
TRX350TM Fourtrax Rancher 00-03	**1003-0569**
TRX350TM Fourtrax Rancher 04-06	**1003-0568**
TRX400EX 99-08	**1003-0627**
TRX400FA 04-07	**1003-0630**
TRX400FGA Fourtrax Rancher 4x4 04-07	**1003-0630**
TRX400FW Fourtrax Foreman 4x4 95-03	**1003-0643**
TRX400X 09-14	**1003-0627**
TRX450ER 06	**1003-0648**
TRX450ER 07	**1003-0636**
TRX450ER 08-14	**1003-0642**
TRX450ES 98-01	**1003-0570**
TRX450FE 02-04	**1003-0570**
TRX450FM 02-04	**1003-0570**
TRX450R 04-05	**1003-0644**
TRX450R 07	**1003-0651**
TRX450R 08-09	**1003-0653**
TRX450S 98-01	**1003-0570**
TRX500FA 01-04	**1003-0571**
TRX500FA 05-14	**1003-0597**
TRX500FE 05-11	**1003-0597**
TRX500FGA 04	**1003-0571**
TRX500FGA 05-08	**1003-0597**
TRX500FM 05-11	**1003-0597**
TRX500FPA 09-14	**1003-0597**
TRX500FPE 07-11	**1003-0597**
TRX500FPM 08-11	**1003-0597**
TRX500TM 05-06	**1003-0597**
TRX650 Rincon 03-05	**1003-0564**
KAWASAKI	
KFX50 03-06	**1003-0590**
KFX50 07	**1003-0589**
KFX50 08-23	**1003-1941**
KFX80 03-06	**1003-0588**
KFX90 07-10	**1003-1775**
KFX90 11-16	**1003-0587**
KFX90 17-22	**1003-1942**
KFX250 Mojave 89-02	**1003-1757**
KFX250 Mojave 03-04	**1003-0586**
KLF250 Bayou 03-06	**1003-0594**
KLF250 Bayou 07-11	**1003-0593**
KEF300 Lakota 95-03	**1003-0585**
KLF300A Bayou 86-87	**1003-1767**
KLF300B Bayou 88	**1003-1767**
KLF300B Bayou 89-91	**1003-0584**

MODÈLES	RÉF.
KAWASAKI (SUITE)	
KLF300B Bayou 92-95	**1003-0583**
KLF300B Bayou 96-05	**1003-0582**
KLF300C Bayou 4x4 89-96	**1003-0581**
KLF300C Bayou 4x4 97-05	**1003-0667**
KVF300 Brute Force 12-23	**1003-0580**
KVF300A Prairie 4x4 99-02	**1003-0579**
KVF300B Prairie 2x4 99-02	**1003-0579**
KVF360A Prairie 4x4 03-13	**1003-0578**
KVF360B Prairie 03-11	**1003-0578**
KVF360C Prairie 4x4 03-13	**1003-0578**
KFX400 03-06	**1003-0542**
KLF400 Bayou 93-99	**1003-1768**
KVF400C Prairie 4x4 99-02	**1003-0577**
KVF400D Prairie 99-02	**1003-0577**
Mule 3000 01-08	**1003-1805**
Mule 3010 4x4 01-08	**1003-1805**
Mule 3020 01-03	**1003-1805**
KVF650 Brute Force 05-13	**1003-0575**[1]
KVF650 I Brute Force 06-13	**1003-0576**[1]
KVF650 Prairie 02-03	**1003-0575**[1]
KFX 700 V-Force 04-09	**1003-0658**[1]
KVF700 Prairie 04-06	**1003-0662**[1]
KVF750 Brute Force 05-06	**1003-0574**[1]
KVF750 Brute Force 07	**1003-0574**[1]
KTM	
SX 450 ATV 09-10	**1003-0908**
XC 450 ATV 08-09	**1003-0908**
SX 505 ATV 09-10	**1003-0908**
XC 525 ATV 08-09	**1003-0908**
POLARIS	
Outlaw 50 08-15	**1003-0696**
Predator 50 04-06	**1003-1965**
Predator 50 07	**1003-0696**
Scrambler 50 01-02	**1003-0523**
Outlaw 90 07-16	**1003-0638**
Predator 90 03	**1003-0522**
Predator 90 04-06	**1003-0521**
Scrambler 90 01	**1003-0637**
Scrambler 90 02-03	**1003-0522**
Sportsman 90 01	**1003-0637**
Sportsman 90 02-03	**1003-0522**
Sportsman 90 04-06	**1003-0521**
Sportsman 90 07-16	**1003-0638**
RZR 170 09-14	**1003-0628**
Phoenix 200 05-14	**1003-0520**
Phoenix 200 15-21	**1003-0628**
Sawtooth 200 06	**1003-0520**
Sawtooth 200 07	**1003-0520**
Big Boss 250 4x6 89-92	**1003-0501**
Big Boss 250 6x6 91-93	**1003-0501**
Scrambler 250 86	**1003-0501**
Trail Blazer 250 90-06	**1003-0501**
Trail Boss 250 2x4 86-99	**1003-0501**
Trail Boss 250 4x4 87-95	**1003-0501**
Xplorer 250 4x4 00-02	**1003-0501**
300 2x4 94-95	**1003-0516**
300 4x4 94-95	**1003-0516**
Big Boss 300 6x6 94	**1003-0516**
Sportsman 300 4x4 08-10	**1003-0519**
Xplorer 300 4x4 96-99	**1003-0516**
Xpress 300 96-99	**1003-0516**
Magnum 325 2x4 00-02	**1003-0513**
Magnum 325 4x4 00-02	**1003-0513**
Magnum 325 4x4 HDS 02	**1003-0513**
Magnum 325 4x4 HDS AA 01	**1003-0513**
Magnum 325 4x4 HDS FB 01	**1003-0513**
Trail Boss 325 00-02	**1003-0513**
Xpedition 325 00-02	**1003-0514**
ATP 330 4x4 04-05	**1003-0512**
Magnum 330 2x4 03	**1003-0511**
Magnum 330 2x4 04-05	**1003-0512**
Magnum 330 4x4 05	**1003-0512**

[1] Le kit renferme les composants pour les deux carburateurs.

AVERTISSEMENT : VOIR PAGE 4 POUR DES INFORMATIONS IMPORTANTES CONCERNANT LES GARANTIES, LA CONFORMITÉ AUX NORMES DE CONTRÔLE DES ÉMISSIONS ET LA RÉGLEMENTATION RELATIVE AU BRUIT.

Les produits avec une référence GRIS GRAS sont nouveaux pour 2024.

KITS DE RÉPARATION POUR CARBURATEUR (SUITE)

MODÈLES	RÉF.
POLARIS (SUITE)	
Magnum 330 4x4 AA AB AC 03	**1003-0511**
Magnum 330 4x4 AA AB AC 04	**1003-0512**
Magnum 330 4x4 FB 03	**1003-0511**
Magnum 330 4x4 FB 04	**1003-0512**
Trail Blazer 330 08-13	**1003-0512**
Trail Boss 330 03	**1003-0511**
Trail Boss 330 04-13	**1003-0512**
Sportsman 335 99-00	**1003-0515**
Worker 335 99	**1003-0515**
350L 2x4 93	**1003-0517**
350L 4x4 93	**1003-0517**
Big Boss 350L 6x6 93	**1003-0517**
Sportsman 350 4x4 93	**1003-0517**
Trail Boss 350L 2x4 90-92	**1003-0517**
Trail Boss 350L 4x4 91-92	**1003-0517**
400L 2x4 94-95	**1003-0507**
400L 4x4 94	**1003-0507**
Big Boss 400L 6x6 94-96	**1003-0507**
Big Boss 400L 6x6 97	**1003-0635**
Magnum 400L 6x6 97	**1003-0634**
Ranger 4x4 400 10-14	**1003-0510**
Scrambler 400 2x4 00-02	**1003-0635**
Scrambler 400 4x4 95	**1003-0507**
Scrambler 400 4x4 96	**1003-0518**
Scrambler 400 4x4 97-02	**1003-0635**
Sport 400 94-95	**1003-0507**
Sport 400 96	**1003-0518**
Sport 400 97-99	**1003-0635**
Sportsman 400 4x4 94-96	**1003-0507**
Sportsman 400 4x4 97	**1003-0635**
Sportsman 400 4x4 01-05	**1003-0509**
Sportsman 400 4x4 AA AE AG 04	**1003-0509**
Sportsman 400 4x4 AQ-AV 04	**1003-0509**
SPortsman 400 HO 4x4 08-14	**1003-0510**
Trail Blazer 400 03	**1003-0635**
Xplorer 400L 4x4 95-96	**1003-0507**
Xplorer 400L 4x4 97-00	**1003-0635**
Xplorer 400L 4x4 01-02	**1003-1769**
Xpress 400L 2x4 96	**1003-0507**
Xpress 400L 2x4 97	**1003-0635**
Magnum 425 2x4 95-96	**1003-1766**
Magnum 425 2x4 97	**1003-0634**
Magnum 425 2x4 98	**1003-0639**
Magnum 425 4x4 95-96	**1003-1766**
Magnum 425 4x4 97	**1003-0634**
Magnum 425 4x4 98	**1003-0639**
Xpedition 425 00-02	**1003-0640**
Outlaw 450 08-10	**1003-0642**
Sportsman 450 06-07	**1003-0510**
Big Boss 500 6x6 98-99	**1003-0632**
Big Boss 500 6x6 00-02	**1003-0631**
Magnum 500 2x4 HDS 02	**1003-0641**
Magnum 500 4x4 00-01	**1003-0641**
Magnum 500 4x4 AA 02	**1003-0641**
Magnum 500 4x4 AB/FB 02	**1003-0641**
Magnum 500 4x4 HDS AA 01-02	**1003-0641**
Magnum 500 4x4 HDS FB 01	**1003-0641**
Outlaw 500 06	**1003-0686**
Outlaw 500 07	**1003-0687**
Predator 500 03-07	**1003-0688**
Ranger 2x4 500 05-09	**1003-0629**
Ranger 4x4 500 99	**1003-0505**
Ranger 4x4 500 04-06	**1003-0629**
Ranger 6x6 500 99	**1003-0505**
Ranger 6x6 500 02-05	**1003-0629**
Scrambler 500 2x4 00-01	**1003-0508**
Scrambler 500 2x4 02	**1003-0508**
Scrambler 500 2x4 08	**1003-0508**
Scrambler 500 4x4 97	**1003-0505**
Scrambler 500 4x4 98-09	**1003-0508**
Scrambler 500 4x4 10-12	**1003-0506**
Sportsman 500 4x4 96-98	**1003-0505**
Sportsman 500 4x4 99-00	**1003-0503**

MODÈLES	RÉF.
POLARIS (SUITE)	
Sportsman 500 4x4 DUSE 01	**1003-0503**
Sportsman 500 4x4 DUSE 02	**1003-0504**
Sportsman 500 4x4 DUSE HO 01	**1003-0504**
Sportsman 500 4x4 HO 01-13	**1003-0504**
Sportsman 500 4x4 HO AA-AC-AE-AG 04	**1003-0504**
Sportsman 500 4x4 HO AO-AX 04	**1003-0504**
Sportsman 500 4x4 RSE 99-00	**1003-0503**
Sportsman 500 4x4 RSE 01-02	**1003-0504**
Sportsman 500 6x6 00-08	**1003-0631**
Sportsman Forest 500 11-13	**1003-0504**
Sportsman Touring 500 10-13	**1003-0504**
Worker 500 4x4 99	**1003-0503**
Worker 500 4x4 01	**1003-0504**
Xplorer 500 97	**1003-0505**
Outlaw 525 IRS 07-08	**1003-0689**
Outlaw 525 IRS 09-11	**1003-0690**
Outlaw 525 S 08	**1003-0689**
Outlaw 525 S 09-10	**1003-0691**
Sportsman 600 4x4 03-04	**1003-0502**
Sportsman 600 4x4 05	**1003-0503**
Sportsman 700 4x4 02	**1003-0503**
Sportsman 700 4x4 03-07	**1003-0502**
Sportsman 700 4x4 conçu après le 02/10/03 04	**1003-0502**
Sportsman 700 4x4 conçu avant le 02/10/03 04	**1003-0502**
Sportsman MV7 05	**1003-0502**
SUZUKI	
LT-50 84-87	**1003-1765**
LT-A50 02-05	**1003-0678**
LT-Z50 06-22	**1003-0677**
LT-80 87-06	**1003-0676**
LT-Z90 Quadsport 07-22	**1003-0675**
ALT-125 83	**1003-1776**
ALT-125 84-86	**1003-1776**
LT-125 83	**1003-1776**
LT-125 84-87	**1003-1776**
LT-F160 91-01	**1003-0674**
LT-230E 87-88	**1003-1764**
LT-230E 89-93	**1003-0673**
LT-230G 85-86	**1003-1764**
LT-F230 86-87	**1003-1764**
LT-250S 89-90	**1003-0672**
LT-4WD 250 Quad Runner 87-89	**1003-1777**
LT-4WD 250 Quad Runner 90-96	**1003-0671**
LT-4WD 250 Quad Runner 97-98	**1003-1778**
LT-F250 2WD 88-89	**1003-1777**
LT-F250 2WD 90-99	**1003-0671**
LT-F250 2WD 00-01	**1003-0559**
LT-F250 Ozark 02-14	**1003-0560**
LT-F250F 4WD Quad Runner 99	**1003-0670**
LT-F250F 4WD Quad Runner 00-02	**1003-0559**
LT-Z250 04-09	**1003-0558**
LT-300E 87-89	**1003-1779**
LT-F300F King Quad 99	**1003-0562**
LT-F300F King Quad 00-02	**1003-0561**
LT-F4WDX King Quad 300 91-98	**1003-0562**
LT-A400 2WD King Quad 08-09	**1003-0557**
LT-A400 Eiger 2wd 02-07	**1003-0556**
LT-A400F 4WD King Quad 08-10	**1003-0557**
LT-A400F Eiger 4wd 02-07	**1003-0556**
LT-F400 2WD King Quad 08	**1003-0557**
LT-F400 Eiger 2wd 02-07	**1003-0556**
LT-F400F 4WD King Quad 08-10	**1003-0557**
LT-F400F Eiger 4wd 02-07	**1003-0556**
LT-Z400 03-08	**1003-0542**
LT-A500F Quad Master Auto 00-01	**1003-0555**
LT-A500F Vinson 02-05	**1003-0554**
LT-A500F Vinson 06-07	**1003-0552**
LT-F500F 98-02	**1003-0553**
LT-F500F Vinson 03-07	**1003-0552**
LTV-700F Twin Peaks 04-06	**1003-0662**[1]

MODÈLES	RÉF.
YAMAHA	
YFM50 Raptor 04-08	**1003-0619**
YFZ50 17-22	**1003-1944**
YFM80 Badger 92-01	**1003-0595**
YFM80 Grizzly 05-08	**1003-0596**
YFM80 Raptor 02-08	**1003-0596**
YFM90 Grizzly 19-22	**1003-1763**
YFM90 Raptor 09-13	**1003-0598**
YFM90 Raptor 16-22	**1003-1763**
YFM100 89-91	**1003-0595**
YFA1 89-04	**1003-0655**
YFM125 Grizzly 04-13	**1003-0600**
YFM125 Raptor 11-13	**1003-0599**
YFS200 Blaster 88-06	**1003-0656**
YFB250 Timberwolf 92-98	**1003-0603**
YFB250FW Timberwolf 94-00	**1003-0603**
YFM 250 Raptor 08-13	**1003-0606**
YFM250 Beartracker 99-04	**1003-0605**
YFM250 Big Bear 07-09	**1003-0604**
YFM250 Moto-4 89-91	**1003-0603**
YFM250B Bruin 05-06	**1003-0602**
YFM350 Grizzly IRS 07-11	**1003-0610**
YFM350 Raptor 04-13	**1003-0609**
YFM350 Warrior 87-92	**1003-1780**
YFM350 Warrior 93-04	**1003-0695**
YFM350BA Bruin 2WD 04-06	**1003-0610**
YFM350ER Moto-4 87	**1003-0663**
YFM350ER Moto-4 88-93	**1003-0607**
YFM350ER Moto-4 94-95	**1003-0601**
YFM350FA Bruin 4WD 04-05	**1003-0610**
YFM350FA Bruin 4WD 06	**1003-0608**
YFM350FGW Grizzly 4WD 07-14	**1003-0608**
YFM350 Grizzly 12-13	**1003-1964**
YFM350FW Big Bear 87-96	**1003-0663**
YFM350FW Big Bear 97	**1003-1761**
YFM350FW Big Bear 98	**1003-1760**
YFM350FW Big Bear 99	**1003-1760**
YFM350GW Grizzly 2WD 07-11	**1003-0608**
YFM350U Big Bear 96-98	**1003-0663**
YFM350U Big Bear 99	**1003-1760**
YFM35FX Wolverine 96-98	**1003-0666**
YFM35FX Wolverine 99-05	**1003-0563**
YFM35X Wolverine 06-09	**1003-0608**
YFZ350 Banshee 87-09	**1003-0660**[1]
YFM400 Big Bear 2WD 00-04	**1003-0665**
YFM400 Big Bear 4WD 00-06	**1003-0665**
YFM400 Big Bear IRS 07-12	**1003-0665**
YFM400 Grizzly IRS 07-08	**1003-0664**
YFM400 Kodiak 2WD 00	**1003-1762**
YFM400 Kodiak 2WD 01	**1003-0659**
YFM400 Kodiak 2WD 03-04	**1003-0657**
YFM400 Kodiak 4WD 93-95	**1003-0668**
YFM400 Kodiak 4WD 96-97	**1003-0649**
YFM400 Kodiak 4WD 98	**1003-0649**
YFM400 Kodiak 4WD 99	**1003-0661**
YFM400 Kodiak 4WD 00	**1003-1762**
YFM400 Kodiak 4WD 01-02	**1003-0659**
YFM400 Kodiak 4WD 03-06	**1003-0657**
450 RHINO 06-09	**1003-0700**
YFM450 Grizzly EPS 11-14	**1003-0645**
YFM450 Grizzly IRS 07-14	**1003-0645**
YFM450 Kodiak 03-06	**1003-0645**
YFM45FX Wolverine 450 4x4 06-10	**1003-0645**
YFZ450 04-05	**1003-0692**
YFZ450 06-09	**1003-0693**
YFZ450 12-13	**1003-0611**
YFM600 Grizzly 98-00	**1003-0650**
YFM600 Grizzly 01	**1003-0654**
660 RHINO 04-07	**1003-0699**
YFM660 Grizzly 02-08	**1003-0669**
YFM660R Raptor 01-05	**1003-0647**[1]

[1] Le kit renferme les composants pour les deux carburateurs.

AVERTISSEMENT : VOIR PAGE 4 POUR DES INFORMATIONS IMPORTANTES CONCERNANT LES GARANTIES, LA CONFORMITÉ AUX NORMES DE CONTRÔLE DES ÉMISSIONS ET LA RÉGLEMENTATION RELATIVE AU BRUIT.

Les produits avec une référence GRIS GRAS sont nouveaux pour 2024.



18-2639

KITS DE RÉPARATION POUR CARBURATEUR

- Le kit contient tous les joints, joints toriques et gicleurs nécessaires pour le reconditionnement d'un carburateur d'origine

MODÈLES	RÉF.
HONDA	
ATC70 79-85	**00-2439**
ATC90 72-78	**00-2440**
FL250R 77-84	**00-2438**
ATC250ES 86-87	**18-2553**
ATC250SX 86-87	**18-2553**
KAWASAKI	
KFX80 03-05	**1003-0116**
KSF250 Mojave 87-02	**1003-0103**
KLF300A Bayou 86-87	**18-2639**[1]
KLF300B Bayou 88-04	**18-2639**[1]
KLF300C Bayou 4x4 89-04	**18-2639**[1]

MODÈLES	RÉF.
KAWASAKI (SUITE)	
KFX400 03-05	**1003-0114**[2]
POLARIS	
App Polaris avec carburateur VM34 Mikuni à boisseau rond	**1003-0122**[1, 3]
SUZUKI	
LT80 Quad Sport 96-04	**1003-0116**
LT250R 85-88	**18-2437**
LT250R 89-92	**18-2437**
YAMAHA	
YFS200 Blaster 88-05	**1003-0100**
YFM350A/FA Bruin 04-05 (tous)	**1003-0121**[1]

MODÈLES	RÉF.
YAMAHA (SUITE)	
YFM350ER Moto 4 87	**1003-0102**
YFM350FX Wolverine 4x4 96-05	**1003-0118**[1]
YFZ350 Banshee 87-05	**1003-0105**[2]
YFM400 Big Bear 4x4 00-05 (tous)	**1003-0121**[1]
YFM400 Kodiak 00-05 (tous)	**1003-0121**[1]
YFM450 Kodiak 4x4 03-05 (tous)	**1003-0121**[1]
YFM660R Raptor 01-06	**1003-0119**[2]

[1] Ne comprend ni gicleur principal ni gicleur de ralenti.
[2] Ne comprend ni aiguille, ni gicleur principal, ni gicleur de ralenti.
[3] Joints toriques non inclus.



1003-1127



1003-1094

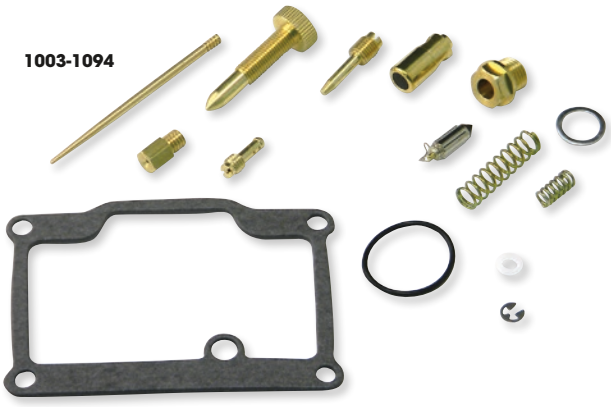

KITS DE RÉPARATION POUR CARBURATEUR

- Les pointeaux à embout en caoutchouc prestigieux sont fabriqués avec le caoutchouc de la plus grande qualité ce qui, uni au corps plaqué, offre une résistance aux gazes nuisibles, à l'éthanol et au méthanol
- Chaque kit est capable de reconditionner des carburateurs d'origine afin d'obtenir une performance optimale
- Gicleurs principaux et gicleurs de ralenti, ensembles d'aiguilles, pointeaux, joints de chambres de flotteur et joints toriques inclus
- Jeu de vis de ralenti, de richesse et d'air compris si applicable
- Les gicleurs compris dans chaque kit sont réservés aux tailles habituelles ; en fonction des conditions et préférences de pilotage, des gicleurs de différentes tailles peuvent être utilisés

MODÈLES	RÉF.
ARCTIC CAT	
300 2x4 01-03	**1003-1126**
300 4x4 01-05	**1003-1126**
300 DVX 09-15	**1003-1794**
366 4x4 09-11	**1003-1795**
400 2x4 04	**1003-1127**
400 DVX 2x4 04	**1003-1127**
400AT 2x4 04	**1003-1127**

MODÈLES	RÉF.
ARCTIC CAT (SUITE)	
400 4x4 04	**1003-1127**
400 ACT 4x4 04	**1003-1127**
400 ACT MRP 4x4 04	**1003-1127**
400 AT 4x4 04	**1003-1127**
400 AT ACT 4x4 04	**1003-1127**
400 AT ACT MRP 4x4 04	**1003-1127**
400 AT MRP 4x4 04	**1003-1127**

MODÈLES	RÉF.
ARCTIC CAT (SUITE)	
400 AT TBX 4x4 04	**1003-1127**
400 MRP 4x4 04	**1003-1127**
400 TRV 09-12	**1003-1796**
500 4x4 05-07	**1003-1129**
500 AT 4x4 05-07	**1003-1129**
500 AT Limited 4x4 05-06	**1003-1129**
500 AT M4 4x4 06	**1003-1129**

AVERTISSEMENT : | VOIR PAGE 4 POUR DES INFORMATIONS IMPORTANTES CONCERNANT LES GARANTIES, LA CONFORMITÉ AUX NORMES DE CONTRÔLE DES ÉMISSIONS ET LA RÉGLEMENTATION RELATIVE AU BRUIT.

Les produits avec une référence GRIS GRAS sont nouveaux pour 2024.

KITS DE RÉPARATION POUR CARBURATEUR (SUITE)

MODÈLES	RÉF.
ARCTIC CAT (SUITE)	
500 AT TBX 4x4 05-06	**1003-1129**
500 AT TRV 4x4 05-06	**1003-1129**
650 AT H1 Limited 4x4 05	**1003-1130**
650 AT H1 SE 4x4 06	**1003-1130**
650 H1 4x4 08-09	**1003-1798**
Prowler 650 XT 08-09	**1003-2006**
BOMBARDIER	
Outlander 400 03	**1003-1132**
Outlander 400 2x4 04	**1003-1132**
Outlander 400 4x4 04-07	**1003-1132**
Outlander 400 XT 4x4 04-05	**1003-1132**
Traxter 500 03-05	**1003-1134**
Traxter 500 5 vitesses 05	**1003-1134**
Traxter 500 AT 01-02	**1003-1134**
Traxter 500 Max 03-05	**1003-1134**
Traxter 500 Max XT 04-05	**1003-1134**
Traxter 500 XL semi-AT 01-05	**1003-1134**
Traxter 500 XT 5 vitesses 01-05	**1003-1134**
DS650 02-04	**1003-1135**
DS650X 05-07	**1003-1135**
HONDA	
ATC70 78-82	**1003-0967**
TRX70 FourTrax 86-87	**1003-0997**
ATC90 72-78	**1003-0968**
ATC110 79-83	**1003-0969**
ATC110 84-85	**1003-0988**
ATC125M 84-85	**1003-0989**
ATC185 80	**1003-0972**
ATC185S 81-82	**1003-0972**
ATC185S 83	**1003-0990**
ATC200 81-82	**1003-0972**
ATC200 83	**1003-0990**
ATC250ES Big Red 86-87	**1003-0992**
ATC250R 81-82	**1003-0976**
ATC250R 85	**1003-0978**
ATC250SX 86-87	**1003-0992**
TRX250R Fourtrax 88	**1003-0983**
TRX250 Recon 97-98	**1003-1004**
TRX250 Recon 00-02	**1003-1004**
TRX250ES Recon 02	**1003-1004**
TRX250EX SporTrax 01-05	**1003-1004**
TRX250EX SporTrax 06-08	**1003-1014**
TRX250TE Recon ES 02-05	**1003-1004**
TRX250TE Recon ES 06-09	**1003-1013**
TRX250TE Recon ES 11	**1003-1013**
TRX250TM Recon 02-05	**1003-1004**
TRX250TM Recon 06-09	**1003-1013**
TRX250TM Recon 11	**1003-1013**
TRX250X 09	**1003-1014**
TRX250X 11-12	**1003-1014**
TRX250X 16-21	**1003-2008**
TRX250X Recon 99	**1003-1004**
TRX260TM Recon 16-21	**1003-2007**
TRX300 FourTrax 91-92	**1003-0993**
TRX300FW 4x4 91-92	**1003-0993**
TRX300FW 4x4 93-00	**1003-0994**
TRX300FWN 4x4 91-92	**1003-0993**
TRX300FWN 4x4 93-96	**1003-0994**
TRX300N 91-92	**1003-0993**
TRX300N FourTrax 93-97	**1003-0994**
TRX300RWN 4x4 97	**1003-0994**
TRX350 Foreman 88	**1003-0987**
TRX350 FourTrax 86-87	**1003-0987**
TRX350D Foreman 87	**1003-0987**

MODÈLES	RÉF.
HONDA (SUITE)	
TRX400EX SporTrax 05	**1003-1016**
TRX400EX 06-08	**1003-1016**
TRX400FW Foreman 95-03	**1003-0999**
TRX400X 12-14	**1003-1016**
TRX500FA Rubicon 01-04	**1003-1005**
TRX500FE Foreman ES 05-09	**1003-1010**
TRX500FE Foreman ES 11	**1003-1010**
TRX500FGA Rubicon 04	**1003-1005**
TRX500FM Foreman 05-09	**1003-1010**
TRX500FM Foreman 11	**1003-1010**
TRX500FPE Foreman 07-09	**1003-1010**
TRX500FPE Foreman 11	**1003-1010**
TRX500FPM Foreman 07-09	**1003-1010**
TRX500FPM Foreman 11	**1003-1010**
TRX650FA Rincon 03-05	**1003-1008**
TRX605FGA Rincon 04-05	**1003-1008**
KAWASAKI	
KSF 50 07-17	**1003-2009**
KSF 90 10-17	**1003-2010**
KLF220 Bayou 88-02	**1003-1020**
KLF300 Bayou 4x4 89-04	**1003-1023**
KVF300 Prairie 99-02	**1003-1027**
KVF360 Prairie 03-09	**1003-1030**
KLF400 Bayou 93-95	**1003-1025**
KLF400 Bayou 4x4 96-99	**1003-1026**
KAF 400 Mule SX 18-19	**1003-2011**
KAF 400 B Mule 600 07-16	**1003-2011**
KAF 400 Mule 610 4x4 07-16	**1003-2011**
KSF400 KFX400 03-06	**1003-1058**
KVF650 Prairie 02	**1003-1031**[1]
KVF650 Prairie 4x4 03	**1003-1031**[1]
KVF650 Bruteforce 05	**1003-1031**[1]
KVF650 Bruteforce 4x4 06-13	**1003-1031**[1]
KVF700 Prairie 4x4 04-06	**1003-1031**[1]
KSV700 KFX VForce 04-09	**1003-1033**[1]
KVF750 Bruteforce 05-07	**1003-1036**[1]
KAF Mule 2500 C 97-00	**1003-2012**
KAF Mule 2510 A 4x4 97-00	**1003-2012**
KAD Mule 2520 Turf B 97-00	**1003-2012**
POLARIS	
Predator 50 05-06	**1003-1111**
Predator 90 03	**1003-1799**
Raptor 90 4x4 16-21	**1003-2013**
Scrambler 90 02	**1003-1799**
Sportsman 90 02-03	**1003-1799**
Phoenix 200 05-14	**1003-1104**
Trail Blazer 250 90-95	**1003-1094**
Trail Boss 250 89-99	**1003-1094**
Trail Boss 250 2x4 89-93	**1003-1094**
Trail Boss 250 4x4 89-93	**1003-1094**
Sportsman 300 08-10	**1003-1120**
Magnum 330 2x4 03-05	**1003-1102**
Magnum 330 4x4 03-06	**1003-1102**
Trail Blazer 330 08-13	**1003-1102**
Trail Boss 330 03-13	**1003-1102**
Ranger 400 10-14	**1003-1119**
Sportsman 400 10-14	**1003-1107**
Sportsman 400 HO 08-09	**1003-1107**
Sportsman 450 06-07	**1003-1107**
Outlaw 500 06-07	**1003-1108**
Predator 500 03-07	**1003-1108**
Scrambler 500 2x4 01-02	**1003-1101**
Scrambler 500 4x4 98-02	**1003-1101**
Scrambler 500 4x4 03-09	**1003-1103**

MODÈLES	RÉF.
POLARIS (SUITE)	
Scrambler 500 HO 01-13	**1003-1103**
Sportsman 500 01-02	**1003-1101**
Sportsman 500 03-05	**1003-1103**
Sportsman 700 02-06	**1003-1110**
SUZUKI	
LT-Z50 06-09	**1003-1060**
LT80 04-06	**1003-1047**
LT80 QuadRunner 88-89	**1003-1047**
LT80 QuadRunner 95	**1003-1047**
LT80 QuadSport 87	**1003-1047**
LT80 QuadSport 90-94	**1003-1047**
LT80 QuadSport 96-03	**1003-1047**
LT160E Quad Runner 89-92	**1003-1045**
LT-F160 QuadRunner 91-00	**1003-1045**
LT4WD 250 87-89	**1003-1043**
LT-4WD QuadRunner 90-96	**1003-1044**
LT-F250 88-89	**1003-1043**
LT-F250 Ozark 03-09	**1003-1052**
LT-F250 QuadRunner 90-96	**1003-1044**
LT-F4WDX KingQuad 91-98	**1003-1046**
LT-F300F KindQuad 99	**1003-1046**
LT-Z400 03-07	**1003-1058**
LT-Z400 QuadSport 08	**1003-1058**
LT-F500F 98	**1003-1049**
LT-F500F QuadRunner 00-02	**1003-1049**
LT-A500F Vinson 02-07	**1003-1053**
LT-F500F Vinson 03-07	**1003-1053**
YAMAHA	
YFM80 Badger 92-01	**1003-1068**
YFM80R Raptor 02-08	**1003-1068**
YFM90R Raptor 09-13	**1003-1093**
YFA-1 Breeze 89-04	**1003-1078**
YFM125 Grizzly 04-06	**1003-1078**
YFM125G Grizzly 07-13	**1003-1088**
YFS200 Blaster 88-06	**1003-1062**
YFM200DX 86-89	**1003-1069**
YFM250 Bear Tracker 99-02	**1003-1075**
YFM250B Big Bear 07-09	**1003-1083**
YFM250B Bruin 05-06	**1003-1083**
YFM250R Raptor 08-09	**1003-1084**
YFM250R Raptor 11-13	**1003-1084**
YFM250X Bear Tracker 03-04	**1003-1075**
YFM350 04-14	**1003-1080**
YFM350 4WD 04-14	**1003-1080**
YFM350ER 89-93	**1003-1064**
YFM350F Wolverine 98-99	**1003-1089**
YFM350FW 89-97	**1003-1064**
YFM350FX Wolverine 96-05	**1003-1085**
YFM350R Raptor 04-08	**1003-1081**
YFM350U 99	**1003-1089**
YFM350X Warrior 88-04	**1003-1066**
YFM350X Wolverine 06-09	**1003-1090**
YFZ350 Banshee 88-06	**1003-1067**
YFM400A Kodiak 2WD 00-04	**1003-1072**
YFM400F Big Bear 00-12	**1003-1071**
YFM400FW Kodiak 93-95	**1003-1064**
YFM400M Big Bear 00-04	**1003-1071**
YFM450FA Kodiak 03-06	**1003-1076**
YFM450 Wolverine 07-12	**1003-1091**
YFZ450 04-09	**1003-1079**
YFM600 Grizzly 98-00	**1003-1073**
YFM600F Grizzly 01	**1003-1073**
YFM660 Grizzly 02-05	**1003-1077**
YFM660F Grizzly 06-08	**1003-1092**
YFM660R Raptor 01-05	**1003-1074**[1]

[1] Pièces comprises pour deux carburateurs.

AVERTISSEMENT : VOIR PAGE 4 POUR DES INFORMATIONS IMPORTANTES CONCERNANT LES GARANTIES, LA CONFORMITÉ AUX NORMES DE CONTRÔLE DES ÉMISSIONS ET LA RÉGLEMENTATION RELATIVE AU BRUIT.

Les produits avec une référence **GRIS GRAS** sont nouveaux pour 2024.

ÉCHAPPEMENT
LAMES À NEIGE ET ACCESSOIRES
TREUILS ET FIXATIONS
AUDIO
ACCESSOIRES GÉNÉRAUX ET CADENAS/ ANTIVOLS
PORTE-BAGAGES ET ACCESSOIRES
COFFRES, BAGAGES ET RANGEMENT
PIÈCES PLASTIQUES ET DE CARÉNAGE
PARE-CHOCS ET PROTECTIONS
GUIDONS ET COMMANDES
ROUES ET ACCESSOIRES
FREINS
COURROIES, CHAÎNES, PIGNONS ET COURONNES
TRANSMISSION
SUSPENSION
MOTEUR ET REFROIDISSEMENT
ADMISSION
ÉLECTRICITÉ
ÉCLAIRAGE
OUTILLAGE ET PROMOTION
INDEX

KIT DE GICLEURS POWER



- Transforme un carburateur Mikuni de type VM en un carburateur Power Jet (dimensions : 30 mm à 44 mm)
- Inclut toutes les pièces nécessaires pour effectuer la conversion ainsi que trois gicleurs Power de type N102/221 (80, 100, 120) afin de permettre les modifications
- Mikuni #MK-406

DESCRIPTION	RÉF.
Kit de gicleurs Power	VMPJK

GICLEURS PRINCIPAUX AUTHENTIQUES MIKUNI 4/042

CUIVRE – DE TYPE LARGE TÊTE À SIX PANS

KM404250

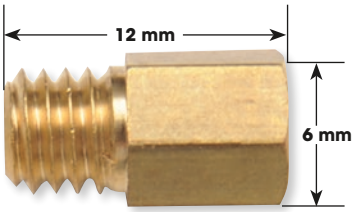

- Compatibles avec les carburateurs Mikuni séries VM18 (à clamp), VM24-512, VM26-512, VM26-606, TMX et ceux créés avec des gicleurs principaux 4/042
- Également compatibles avec plusieurs applications d'origine ; vérifiez les dimensions avant de passer commande
- Pièces vendues par lots de 4 au revendeur

TAILLE DU GICLEUR	RÉF.	TAILLE DU GICLEUR	RÉF.	TAILLE DU GICLEUR	RÉF.	TAILLE DU GICLEUR	RÉF.	TAILLE DU GICLEUR	RÉF.	TAILLE DU GICLEUR	RÉF.
55	KM404255	135	KM4042135	210	KM4042210	310	KM4042310	410	KM4042410	540	KM4042540
65	KM404265	140	KM4042140	220	KM4042220	320	KM4042320	420	KM4042420	560	KM4042560
70	KM404270	150	KM4042150	230	KM4042230	330	KM4042330	430	KM4042430	580	KM4042580
80	KM404280	165	KM4042165	240	KM4042240	340	KM4042340	440	KM4042440	600	KM4042600
85	KM404285	170	KM4042170	250	KM4042250	350	KM4042350	450	KM4042450	620	KM4042620
90	KM404290	180	KM4042180	260	KM4042260	360	KM4042360	460	KM4042460	640	KM4042640
110	KM4042110	185	KM4042185	270	KM4042270	370	KM4042370	470	KM4042470	660	KM4042660
115	KM4042115	190	KM4042190	280	KM4042280	380	KM4042380	480	KM4042480	680	KM4042680
125	KM4042125	195	KM4042195	290	KM4042290	390	KM4042390	490	KM4042490	700	KM4042700
130	KM4042130	200	KM4042200	300	KM4042300	400	KM4042400	500	KM4042500	720	KM4042720

GICLEURS PRINCIPAUX AUTHENTIQUES MIKUNI N102,221

TÊTE FENDUE CUIVRÉE

KN10222180

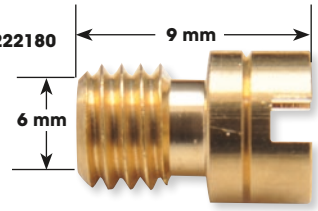

- Vérifiez les dimensions avant de passer commande
- Pour les carburateurs CV et Power Jet ainsi que d'autres applications d'origine créées avec un gicleur principal N102,221
- Pièces vendues par lots de 4 au revendeur

TAILLE DU GICLEUR	RÉF.	TAILLE DU GICLEUR	RÉF.	TAILLE DU GICLEUR	RÉF.	TAILLE DU GICLEUR	RÉF.
80	KN10222180	115	KN102221115	142,5	KN1022211425	165	KN102221165
85	KN10222185	120	KN102221120	145	KN102221145	170	KN102221170
90	KN10222190	125	KN102221125	150	KN102221150	180	KN102221180
102,5	KN1022211025	130	KN102221130	152,5	KN1022211525		
105	KN102221105	135	KN102221135	155	KN102221155		
110	KN102221110	140	KN102221140	160	KN102221160		

GICLEURS PRINCIPAUX AUTHENTIQUES MIKUNI N100,604

TÊTE FENDUE CUIVRÉE

KN10060460

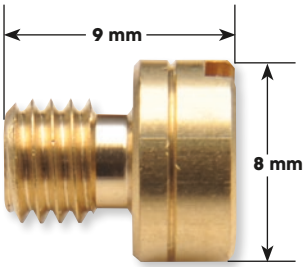

- Compatibles avec les carburateurs Mikuni VM16, HS40, HSR42/45/48, RS, TM et Smoothbores VM29/33
- Correspondance avec les pièces d'origine uniquement si la moto est dotée d'un carburateur Mikuni d'origine
- Kawasaki H1 500cc, H2 750cc, Z1 900cc, KZ900A/B, KZ1000, KZ1100
- Suzuki GS450/500/650/750/850/1000/1100/1150
- Yamaha XS350/400/750/1100
- Pièces vendues par lots de 4 au revendeur

TAILLE DU GICLEUR	RÉF.	TAILLE DU GICLEUR	RÉF.	TAILLE DU GICLEUR	RÉF.	TAILLE DU GICLEUR	RÉF.	TAILLE DU GICLEUR	RÉF.
60	KN10060460	95	KN10060495	120	KN100604120	145	KN100604145	175	KN100604175
6,5	KN100604625	97,5	KN100604975	122,5	KN1006041225	147,5	KN1006041475	180	KN100604180
65	KN10060465	100	KN100604100	125	KN100604125	150	KN100604150	185	KN100604185
70	KN10060470	102,5	1006-0335	127,5	KN1006041275	152,5	KN1006041525	190	KN100604190
75	KN10060475	105	KN100604105	130	KN100604130	155	KN100604155	200	KN100604200
80	KN10060480	107,5	KN1006041075	132,5	KN1006041325	157,5	KN1006041575	205	1006-0246
85	KN10060485	110	KN100604110	135	KN100604135	160	KN100604160		
87,5	KN100604875	112,5	KN1006041125	137,5	KN1006041375	162,5	KN1006041625		
90	KN10060490	115	KN100604115	140	KN100604140	165	KN100604165		
92,5	KN100604925	117,5	KN1006041175	142,5	KN1006041425	170	KN100604170		

AVERTISSEMENT : | VOIR PAGE 4 POUR DES INFORMATIONS IMPORTANTES CONCERNANT LES GARANTIES, LA CONFORMITÉ AUX NORMES DE CONTRÔLE DES ÉMISSIONS ET LA RÉGLEMENTATION RELATIVE AU BRUIT.

Les produits avec une référence GRIS GRAS sont nouveaux pour 2024.

AIGUILLES MIKUNI AUTHENTIQUES



- Les aiguilles sont un bon moyen de régler le carburateur sur un tirage de 1/4-3/4
- Les véritables aiguilles Mikuni sont estampillées de la série et de la taille, pour une meilleure identification
- Le diamètre intérieur augmente à mesure que la valeur alphabétique et numérique du code de la taille augmente
- Vente à l'unité

TYPE 159

CODE DE TAILLE	RÉF.
COMPATIBLE AVEC LA BONDE MIKUNI VM30-36 MM	
O-4	**159-O-4**
O-8	**159-O-8**
P-2	**159-P-2**
P-4	**159-P-4**

CODE DE TAILLE	RÉF.
COMPATIBLE AVEC LA BONDE MIKUNI VM30-36 MM (SUITE)	
P-5	**159-P-5**
P-6	**159-P-6**
P-8	**159-P-8**
Q-0	**159-Q-0**

CODE DE TAILLE	RÉF.
COMPATIBLE AVEC LA BONDE MIKUNI VM30-36 MM (SUITE)	
Q-2	**159-Q-2**
Q-5	**159-Q-5**
Q-8	**159-Q-8**

TYPE 166

CODE DE TAILLE	RÉF.
COMPATIBLE AVEC LA BONDE MIKUNI VM38	
P-4	**166-P-4**
Q-0	**166-Q-0**
Q-2	**166-Q-2**
Q-5	**166-Q-5**

CODE DE TAILLE	RÉF.
COMPATIBLE AVEC LA BONDE MIKUNI VM38 (SUITE)	
Q-6	**166-Q-6**
Q-8	**166-Q-8**
R-0	**166-R-0**

TYPE 389

CODE DE TAILLE	RÉF.
COMPATIBLE AVEC LA BONDE MIKUNI TM32-38 MM	
P-2	**389-P-2**



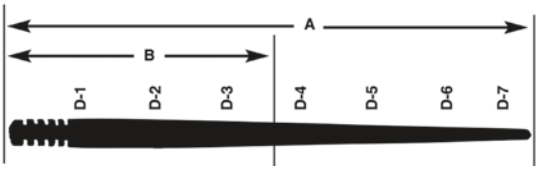

AIGUILLES MIKUNI AUTHENTIQUES

- Les aiguilles contrôlent le mélange d'essence à mi-régime
- Utilisez le tableau pour vérifier les dimensions en millimètres
- Pour certaines aiguilles, Mikuni n'a fourni aucune mesure
- Les ajustements comprennent plusieurs modèles VM Mikuni et certains carburateurs Mikuni d'origine
- Vente à l'unité

BONDE 30 MM-38 MM

N° MIKUNI	A	B	D-1	D-2	D-3	D-4	D-5	D-6	RÉF.
J8-6DH02	62,3	28,0	2511	2511	2466	2295	2,00	1660	**6DH2**
J8-6DH03	62,3	22,0	2512	2512	2458	2286	1948	1607	**6DH3**
J8-6DH04	62,3	25,5	2520	2520	2440	2258	1915	1575	**6DH4**
J8-6DH07	62,2	28,5	2516	2516	2505	2316	2009	1688	**6DH7**
J8-6DH08	62,2	20,3	2538	2538	2436	2208	1827	1497	**6DH8**
J8-6DJ30	64,7	26,3	2,51	2,51	2,45	2,09	1,66	1,24	**6DJ30**
J8-6DP01	62,3	28,9	2511	2511	2476	2315	1748	1075	**6DP1**
J8-6DP17	62,3	32,1	2518	2518	2518	2372	1834	1141	**6DP17**
J8-6F05	62,3	38,1	19,0	2515	2456	2364	2098	1840	**6F5**
J8-6F04	62,3	32,0	19,4	2442	2436	2206	1939	1678	**6F4**
J8-6F08	62,3	34,0	2512	2512	2386	2214	1945	1688	**6F8**
J8-6F09	62,3	28,9	2516	2516	2475	2210	1949	1678	**6F9**
J8-6F15	62,2	19,8	2535	2538	2461	2208	1979	1649	**6F15**
J8-6FJ06	62,3	35,2	2505	2505	2505	2376	2040	1606	**6FJ6**

BONDE 40 MM-44 MM

N° MIKUNI	A	B	D-1	D-2	D-3	D-4	D-5	D-6	D-7	RÉF.
J8-7DH02	75,3	31,6	2,99	2,99	2,99	2,84	2,66	2,27	1,92	**7DH2**
J8-7F07	72,3	33,1	2,99	2,99	2,99	2,80	2,54	2,28	2,02	**7F7**

AUCUNE DIMENSION FOURNIE PAR MIKUNI

N° MIKUNI	RÉF.
J8-4J13	**4J13**
J8-5DP07	**5DP7**

N° MIKUNI	RÉF.
J8-5FP17	**5FP17**
J8-5L01	**5L1**

N° MIKUNI	RÉF.
J8-6FJ40	**6FJ40**
J8-6FJ41	**6FJ41**

GICLEURS À AIR MIKUNI SÉRIE BS30/97 AUTHENTIQUES

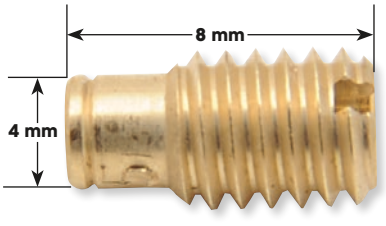

- Le gicleur à air mesure le flux d'air vers l'aiguille
- À utiliser pour affiner le réglage du mélange essence/air
- Compatibles avec la bonde de carburateur Mikuni VM26-VM44, les Smoothbores VM29 et VM33, les carburateurs RS et TM
- Pièces vendues par lots de 4 au revendeur

TAILLE	RÉF.
0,7	**KBS309707**

TAILLE	RÉF.
1,0	**KBS309710**

TAILLE	RÉF.
1,2	**KBS309712**

AVERTISSEMENT : | VOIR PAGE 4 POUR DES INFORMATIONS IMPORTANTES CONCERNANT LES GARANTIES, LA CONFORMITÉ AUX NORMES DE CONTRÔLE DES ÉMISSIONS ET LA RÉGLEMENTATION RELATIVE AU BRUIT.

Les produits avec une référence **GRIS GRAS** sont nouveaux pour 2024.

GICLEURS DE RALENTI MIKUNI BS30/96 AUTHENTIQUES

- Compatibles avec les applications d'origine dotées de carburateurs CV Mikuni (BS)
- Pièces vendues par lots de 4 aux revendeurs, à l'unité pour les clients

KBS309630

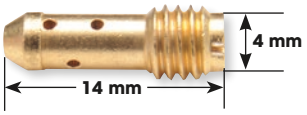

TAILLE DU GICLEUR	RÉF.	TAILLE DU GICLEUR	RÉF.	TAILLE DU GICLEUR	RÉF.	TAILLE DU GICLEUR	RÉF.
30	KBS309630	37,5	KBS3096375	42,5	KBS3096425	47,5	KBS3096475
35	KBS309635	40	KBS309640	45	KBS309645	50	KBS309650

KM515

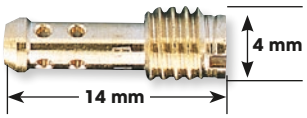

KVM2848620

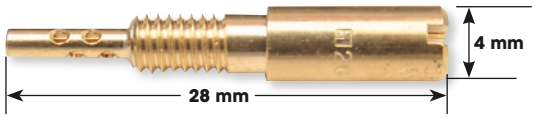

GICLEURS DE RALENTI MIKUNI VM22/210 AUTHENTIQUES

- Ces véritables gicleurs de ralenti Mikuni sont compatibles avec tous les carburateurs VM, TM et TMX adaptables
- Pièces vendues par lots de 4 aux revendeurs, à l'unité pour les clients

TAILLE DU GICLEUR	RÉF.	TAILLE DU GICLEUR	RÉF.
15	KM515	45	KM545
20	KM520	50	KM550
25	KM525	55	KM555
27,5	1005-0011	60	KM560
30	KM530	65	KM565
32,5	1005-0010	70	KM570
35	KM535	80	KM580
40	KM540		

GICLEURS DE RALENTI MIKUNI VM28/486 AUTHENTIQUES

- Compatibles avec les carburateurs Mikuni HS40, HSR42/45/48, RS34-RS40 et TM33, TM 36 et TM40 avec pompe accélérateur
- Compatibles avec les modèles Kawasaki d'origine Z1A/B-900 74-75, KZ900 A/B 76-77, KZ1000 77-80
- Compatibles avec les modèles Suzuki d'origine GS750/GS1000
- Peuvent être compatibles avec d'autres applications d'origine
- Vente par lots de 4

TAILLE DU GICLEUR	RÉF.	TAILLE DU GICLEUR	RÉF.	TAILLE DU GICLEUR	RÉF.
15	KVM2848615	27,5	KVM28486275	50	KVM2848650
17,5	KVM28486175	30	KVM2848630	55	KVM2848655
20	KVM2848620	35	KVM2848635	60	KVM2848660
22,5	KVM28486225	40	KVM2848640		
25	KVM2848625	45	KVM2848645		

Style VM26/26

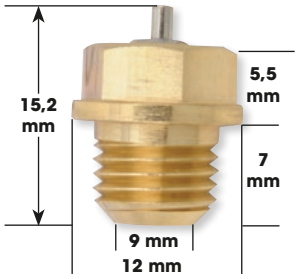

Style VM28/163

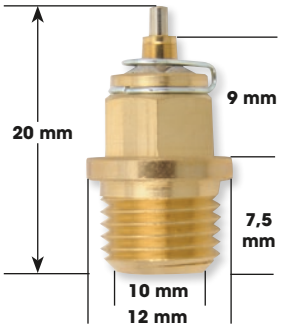

786-46001/À INSÉRER

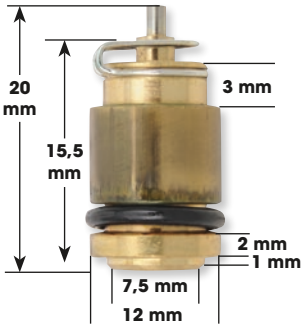

N149/040 - À INSÉRER

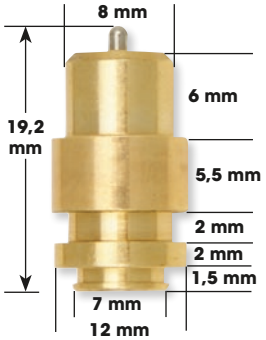

KIT DE MONTAGE D'AIGUILLES ET DE SIÈGES MIKUNI AUTHENTIQUES

- Kit d'aiguilles et de sièges Mikuni authentiques pour des performances fiables
- Fabriqué selon des normes très strictes
- Vérifiez l'application et la taille du kit aiguilles et sièges avant de passer commande
- Le style VM26/26 est compatible avec la bride VM22 MM-34 MM, l'ergot VM24-512, l'ergot rong VM26 MM et 28 MM et le corps petit VM30 MM
- Le style VM28/163 est compatible avec la bonde de carburateur VM30 MM-34 mm
- Le style 786-46001 est compatible avec les modèles Pro TM32-38 et TM39-41 sans pompe accélérateur (joint torique inclus)
- Le style N149.040 est compatible avec le modèle RS34-40 (joint torique non inclus)
- Le style d'aiguille et siège à embout VM28/511 Viton® est compatible avec tous les modèles VM30-44

Style VM28/511

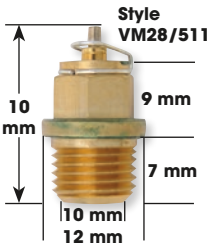

786-15005 Style

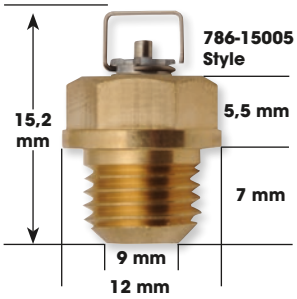

- Le style d'aiguille et siège à embout 786-15005 Viton® est compatible avec les carburateurs BN

TAILLE	RÉF.
STYLE VM26/26 AVEC EMBOUT MÉTALLIQUE	
1,5	VM26/26-1,5
1,8	VM26/26-1,8
2,0	VM26/26-2,0
2,5	VM2626-2.5
STYLE VM28/163 AVEC EMBOUT MÉTALLIQUE	
1,5	VM28/163-1,5
2,0	VM28/163-2,0
2,5	VM28/163-2,5

TAILLE	RÉF.
786-46001 STYLE INSÉRABLE AVEC EMBOUT MÉTALLIQUE	
1,5	7864600115
2,0	786-46001-2,0
3,0	786-46001-3,0
3,3	786-46001-3,3[1]
N149.040 STYLE INSÉRABLE AVEC EMBOUT MÉTALLIQUE	
2,0	N149/040-2,0
2,8	N149/040-2.8[2]

TAILLE	RÉF.
EMBOUTS VITON® N° VM28/511 POUR VM30-40	
1,5	VM28/511-1,5
2,0	VM28/511-2,0
EMBOUT VITON® 786-15005 POUR CARBURATEURS BN	
1,5	1007-0405
2,5	1007-0407

[1] Standard sur TM32, 34 et 36.
[2] Standard sur toutes les séries RS.

BAGUE EN E POUR AIGUILLE

- Pièces vendues par lots de 4 aux revendeurs, à l'unité pour le client
- Mikuni RÉF. BS32/126

DESCRIPTION	RÉF.
Bague en E pour aiguille	1007-0325



AVERTISSEMENT : VOIR PAGE 4 POUR DES INFORMATIONS IMPORTANTES CONCERNANT LES GARANTIES, LA CONFORMITÉ AUX NORMES DE CONTRÔLE DES ÉMISSIONS ET LA RÉGLEMENTATION RELATIVE AU BRUIT.

Les produits avec une référence GRIS GRAS sont nouveaux pour 2024.

EBC BRAKES

KITS DE GICLEURS PRINCIPAUX ET GICLEURS PRINCIPAUX A-BAX PRECISION STYLE MIKUNI



- Gicleurs de carburateur cuivrés de haute précision et calibrés en fonction du débit pour un débit d'essence très précis
- Disponibles dans une large gamme de tailles
- Gicleurs de rechange de grande qualité (PAS gicleurs Mikuni d'origine)
- Les kits des distributeurs incluent plusieurs tailles de gicleurs ainsi qu'une boîte de stockage pour son organisation
- Veuillez consulter l'information ci-dessous pour les lots de recharge
- Recharges vendues par lots de 4 aux revendeurs, à l'unité pour les clients

KIT DE GICLEURS POUR REVENDEUR

TYPE DE KIT	CONTENU	RÉF.
À tête hexagonale de style Mikuni (préfixe HJ)	2 pièces, chaque gicleur mesure de 240 à 500	**1006-0014**

À TÊTE FENDUE DE STYLE MIKUNI (PRÉFIXE SJ)

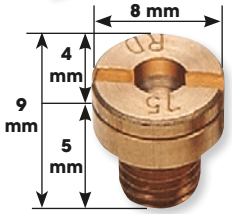

TAILLE DU GICLEUR	RÉF.	TAILLE DU GICLEUR	RÉF.	TAILLE DU GICLEUR	RÉF.	TAILLE DU GICLEUR	RÉF.
90	**1006-0025**	115	**1006-0035**	135	**1006-0043**	150	**1006-0049**
100	**1006-0029**	117,5	**1006-0036**	137,5	**1006-0044**	155	**1006-0051**
105	**1006-0031**	120	**1006-0037**	140	**1006-0045**	157,5	**1006-0052**
107,5	**1006-0032**	125	**1006-0039**	145	**1006-0047**	160	**1006-0053**
110	**1006-0033**	130	**1006-0041**	147,5	**1006-0048**	170	**1006-0054**

À TÊTE HEXAGONALE DE STYLE MIKUNI (PRÉFIXE HJ)

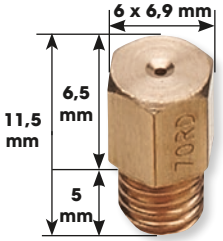

TAILLE DU GICLEUR	RÉF.	TAILLE DU GICLEUR	RÉF.	TAILLE DU GICLEUR	RÉF.	TAILLE DU GICLEUR	RÉF.
100	**1006-0058**	190	**1006-0076**	280	**1006-0086**	390	**1006-0097**
110	**1006-0060**	200	**1006-0078**	300	**1006-0088**	400	**1006-0098**
120	**1006-0062**	210	**1006-0079**	310	**1006-0089**	410	**1006-0099**
130	**1006-0064**	220	**1006-0080**	320	**1006-0090**	420	**1006-0100**
140	**1006-0066**	230	**1006-0081**	340	**1006-0092**	430	**1006-0101**
150	**1006-0068**	240	**1006-0082**	350	**1006-0093**	440	**1006-0102**
160	**1006-0070**	250	**1006-0083**	360	**1006-0094**	450	**1006-0103**
170	**1006-0072**	260	**1006-0084**	370	**1006-0095**		
180	**1006-0074**	270	**1006-0085**	380	**1006-0096**		

KITS DE GICLEURS PRINCIPAUX ET GICLEURS PRINCIPAUX A-BAX PRECISION STYLE KEIHIN



- Gicleurs de carburateur cuivrés de haute précision et calibrés en fonction du débit pour un débit d'essence très précis
- Disponibles dans une large gamme de tailles
- Gicleurs de rechange de grande qualité (PAS gicleurs Keihin d'origine)
- Les kits des distributeurs incluent plusieurs tailles de gicleurs principaux ainsi qu'une boîte de stockage pour le rangement
- Veuillez consulter l'information ci-dessous pour les lots de recharge
- Pièces vendues par lots de 4 aux revendeurs, à l'unité pour les clients

KIT DE GICLEURS POUR REVENDEUR

TYPE DE KIT	CONTENU	RÉF.
À tête hexagonale de style Keihin (préfixe CR)	2 pièces, chaque gicleur mesure de 160 à 235	**1006-0017**

À TÊTE HEXAGONALE DE STYLE KEIHIN (PRÉFIXE CR) (CV)

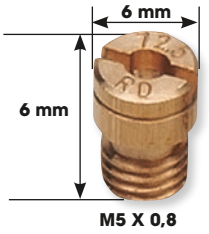

TAILLE DU GICLEUR	RÉF.	TAILLE DU GICLEUR	RÉF.	TAILLE DU GICLEUR	RÉF.	TAILLE DU GICLEUR	RÉF.
95	**1006-0171**	140	**1006-0189**	170	**1006-0201**	200	**1006-0213**
110	**1006-0177**	145	**1006-0191**	175	**1006-0203**	205	**1006-0215**
115	**1006-0179**	150	**1006-0193**	180	**1006-0205**	210	**1006-0217**
125	**1006-0183**	155	**1006-0195**	185	**1006-0207**	215	**1006-0219**
130	**1006-0185**	160	**1006-0197**	190	**1006-0209**	220	**1006-0221**
135	**1006-0187**	165	**1006-0199**	195	**1006-0211**		

À TÊTE FENDUE DE STYLE KEIHIN (PRÉFIXE KJ) (PAPILLON)

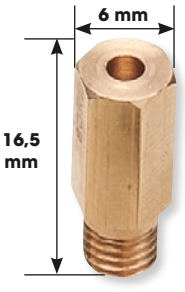

TAILLE DU GICLEUR	RÉF.	TAILLE DU GICLEUR	RÉF.	TAILLE DU GICLEUR	RÉF.	TAILLE DU GICLEUR	RÉF.
77,5	**1006-0129**	112,5	**1006-0143**	130	**1006-0150**	160	**1006-0162**
85	**1006-0132**	115	**1006-0144**	132,5	**1006-0151**	165	**1006-0266**
90	**1006-0134**	117,5	**1006-0145**	135	**1006-0152**	170	**1006-0163**
95	**1006-0136**	120	**1006-0146**	137,5	**1006-0153**	172,5	**1006-0299**
100	**1006-0138**	122,5	**1006-0147**	140	**1006-0154**	180	**1006-0302**
105	**1006-0140**	125	**1006-0148**	145	**1006-0156**	190	**1006-0164**
110	**1006-0142**	127,5	**1006-0149**	150	**1006-0158**		

AVERTISSEMENT : VOIR PAGE 4 POUR DES INFORMATIONS IMPORTANTES CONCERNANT LES GARANTIES, LA CONFORMITÉ AUX NORMES DE CONTRÔLE DES ÉMISSIONS ET LA RÉGLEMENTATION RELATIVE AU BRUIT.

Les produits avec une référence **GRIS GRAS** sont nouveaux pour 2024.

ÉCHAPPEMENT
LAMES À NEIGE ET ACCESSOIRES
TREUILS ET FIXATIONS
AUDIO
ACCESSOIRES GÉNÉRAUX ET CADENAS/ ANTIVOLS
PORTE-BAGAGES ET ACCESSOIRES
COFFRES, BAGAGES ET RANGEMENT
PIÈCES PLASTIQUES ET DE CARÉNAGE
PARE-CHOCS ET PROTECTIONS
GUIDONS ET COMMANDES
ROUES ET ACCESSOIRES
FREINS
COURROIES, CHAÎNES, PIGNONS ET COURONNES
TRANSMISSION
SUSPENSION
MOTEUR ET REFROIDISSEMENT
ADMISSION
ÉLECTRICITÉ
ÉCLAIRAGE
OUTILLAGE ET PROMOTION
INDEX

EBC BRAKES



KIT DE GICLEURS DE RALENTI POUR REVENDEUR

- Vis A-BAX usinées avec précision
- Les kits contiennent toutes les tailles les plus courantes
- Les recharges pour tailles de gicleur individuelles sont disponibles séparément en lots de quatre
- Consultez le tableau pour les tailles de gicleur et le nombre de gicleurs dans chaque kit

TYPE DE CARBURATEUR	STYLE DE GICLEUR	QTÉ GICLEURS DANS LE KIT	TAILLES DE GICLEURS INCLUSES	RÉF.
Keihin	N424-21	19	35-80	**1005-0156**

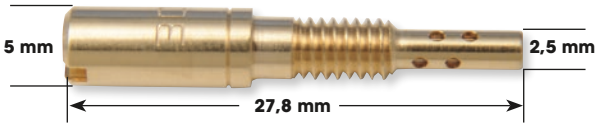

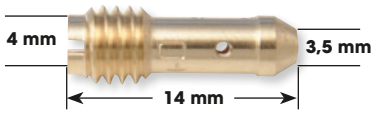

GICLEURS DE RALENTI MIKUNI RD N224.103

- Compatibles avec les anciens carburateurs CV TMS/TMX, TMX36, TMX38 et BSR
- 27,8 mm de long
- Pièces vendues par lots de 4 aux revendeurs, à l'unité pour les clients

TAILLE DU GICLEUR	RÉF.	TAILLE DU GICLEUR	RÉF.	TAILLE DU GICLEUR	RÉF.
15	**1005-0074**	30	**1005-0080**	45	**1005-0086**
17,5	**1005-0075**	32,5	**1005-0081**	47,5	**1005-0087**
20	**1005-0076**	35	**1005-0082**	50	**1005-0088**
22,5	**1005-0077**	37,5	**1005-0083**	55	**1005-0090**
25	**1005-0078**	40	**1005-0084**		
27,5	**1005-0079**	42,5	**1005-0085**		

GICLEURS DE RALENTI MIKUNI RD BS30/96 (PERCÉS)

- Compatibles avec les carburateurs CV Kawasaki, Suzuki et Yamaha BS d'origine
- 14 mm de long
- Pièces vendues par lots de 4 aux revendeurs, à l'unité pour les clients

TAILLE DU GICLEUR	RÉF.
37,5	**1005-0113**
40	**1005-0114**



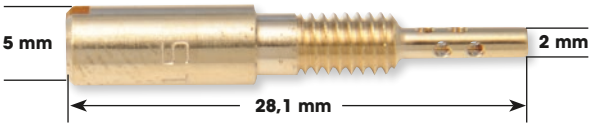

GICLEURS DE RALENTI (NON PERCÉS) MIKUNI RD N151.067

- Compatibles avec les derniers modèles de carburateurs CV d'origine BS
- 14 mm de long
- Pièces vendues par lots de 4 aux revendeurs, à l'unité pour les clients

TAILLE DU GICLEUR	RÉF.	TAILLE DU GICLEUR	RÉF.	TAILLE DU GICLEUR	RÉF.
30	**1005-0097**	40	**1005-0101**	50	**1005-0105**
32,5	**1005-0098**	42,5	**1005-0102**	55	**1005-0107**
35	**1005-0099**	45	**1005-0103**		
37,5	**1005-0100**	47,5	**1005-0104**		

GICLEURS DE RALENTI A-BAX POUR MIKUNI VM28/486

- Compatibles avec tous les carburateurs RS, HS et HSR
- 28,1 mm de long
- Pièces vendues par lots de 4 aux revendeurs, à l'unité pour les clients

TAILLE DU GICLEUR	RÉF.	TAILLE DU GICLEUR	RÉF.	TAILLE DU GICLEUR	RÉF.
12,5	**1005-0048**	22,5	**1005-0052**	30	**1005-0055**
17,5	**1005-0050**	25	**1005-0053**	35	**1005-0057**
20	**1005-0051**	27,5	**1005-0054**	40	**1005-0059**

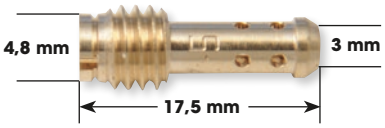

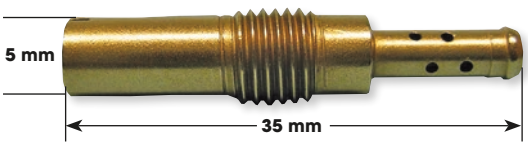

GICLEURS DE RALENTI MIKUNI RD VM22/210

- Compatibles avec tous les carburateurs VM, TM et TMS/TMX
- 13,5 mm de long
- Pièces vendues par lots de 4 aux revendeurs, à l'unité pour les clients

TAILLE DU GICLEUR	RÉF.	TAILLE DU GICLEUR	RÉF.
17,5	**1005-0016**	32,5	**1005-0022**
20	**1005-0017**	35	**1005-0023**
22,5	**1005-0018**	40	**1005-0025**
25	**1005-0019**	45	**1005-0027**
27,5	**1005-0020**	50	**1005-0029**
30	**1005-0021**		

VIS DE RALENTI A-BAX (PILOT) POUR KEIHIN RD N424-21

- Compatibles avec CVK20, FCR-MX, PD22, PE20, 26, 28 et 30 mm adaptable et d'origine ; PWM 34, 36, 38 mm ; PWK28 33, 35, 38, 39 mm ; PWK36 Quad Vent ; PWK35, 38 Quad Vent/Air Strikers
- 28 mm de long
- Pièces vendues par lots de 4 aux revendeurs, à l'unité pour les clients

TAILLE DU GICLEUR	RÉF.	TAILLE DU GICLEUR	RÉF.	TAILLE DU GICLEUR	RÉF.
35	**1005-0123**	48	**1005-0128**	60	**1005-0133**
38	**1005-0124**	50	**1005-0129**	62	**1005-0134**
40	**1005-0125**	52	**1005-0130**	65	**1005-0135**
42	**1005-0126**	55	**1005-0131**	68	**1005-0136**
45	**1005-0127**	58	**1005-0132**	70	**1005-0137**

AVERTISSEMENT : VOIR PAGE 4 POUR DES INFORMATIONS IMPORTANTES CONCERNANT LES GARANTIES, LA CONFORMITÉ AUX NORMES DE CONTRÔLE DES ÉMISSIONS ET LA RÉGLEMENTATION RELATIVE AU BRUIT.

Les produits avec une référence GRIS GRAS sont nouveaux pour 2024.

EBC BRAKES

VIS DE RALENTI A-BAX (PILOT) POUR KEIHIN N424-25

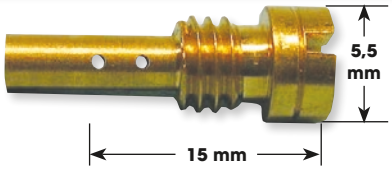

- Compatibles avec les carburateurs horizontaux et à courant descendant FCR séries FCR 28, 32, 33, 35, 37, 39, 41 mm
- 15 mm de long
- Pièces vendues par lots de 4 aux revendeurs, à l'unité pour les clients

TAILLE DU GICLEUR	RÉF.	TAILLE DU GICLEUR	RÉF.	TAILLE DU GICLEUR	RÉF.
35	**1005-0142**	42	**1005-0145**	50	**1005-0148**
38	**1005-0143**	45	**1005-0146**	52	**1005-0149**
40	**1005-0144**	48	**1005-0147**	55	**1005-0150**

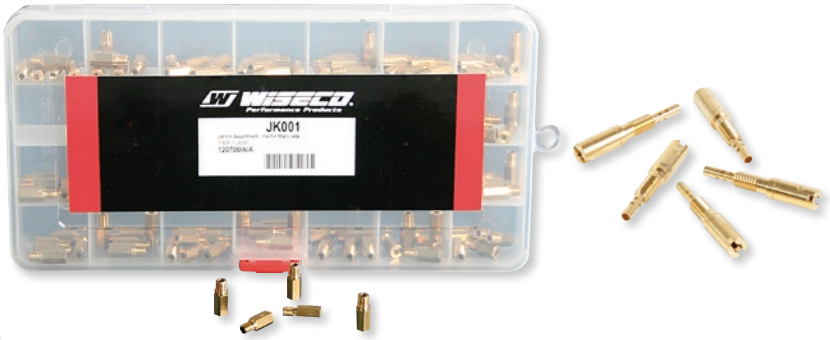

WISECO Performance Products

KIT DE GICLEURS

POUR CARBURATEURS DE KEIHIN

- Permet le réglage après la modification de l'échappement iy d'autres types de modifications
- Ce kit de réglage aide à améliorer la réponse à l'ouverture des gaz à mi-régime et ajoute de l'essence pour que l'accélérateur soit à son maximum durant les courses
- Vendu avec cinq gicleurs par taille, offrant un réglage illimité de votre machine

DESCRIPTION	RÉF.
Gicleurs de ralenti pour carburateurs FCR MX, PJ, PWK, PWM et certains carburateurs Smoothbore, série N424-21	**1006-0315**



DYNOJET

KITS DE GICLEURS

POUR LES QUADS UTILITAIRES ET SPORTIFS

KITS STAGE 1

- Conçus pour les quads avec moteur d'origine utilisant la boîte à air et le filtre à air d'origine et un échappement d'origine ou aftermarket
- Entièrement ajustables pour permettre d'utiliser un échappement aftermarket de qualité et des filtres à air de rechange type origine
- Réponse à l'ouverture des gaz et maniabilité améliorées
- La puissance augmente d'environ 5 % à travers toute la plage de puissance

KITS STAGE 2

- Conçus pour les quads avec moteur d'origine ou légèrement modifié utilisant un échappement d'origine ou aftermarket de qualité, une boîte à air modifiée et un filtre à air d'origine ou de rechange
- Pour les modèles où les filtres à air individuels ne peuvent pas être installés et où les modifications de la boîte à air améliorent les performances générales du moteur
- Une augmentation de puissance de 8 % peut être atteinte dans la plupart des cas

MODÈLES	STAGE	RÉF.
BOMBARDIER/CAN-AM		
DS650 00-07	1,3	**1007-0484**
HONDA		
TRX400EX 99-08	1,2	**1007-0465**
TRX400X 09-14	1	**1007-0517**
TRX450R 04-05	1,2	**1007-0494**
TRX450R 06-14	2	**1007-0506**
KAWASAKI		
Brute Force 300 12-22	1	**1007-0525**
KFX400 03-04	1,2	**1007-0470**
KFX400 05-06	1,2	**1007-0497**

KITS STAGE 3

- Conçus pour les quads avec moteur d'origine ou légèrement modifié utilisant des filtres à air individuels ou un échappement d'origine ou aftermarket
- Dans la plupart des cas, la puissance augmente de 10 à 15 % ; les caractéristiques de conduite peuvent être compromises sur les moteurs à haut régime et course courte
- Sur certains designs de boîte à air et de moteur modernes, les filtres individuels et le réglage n'offrent aucune amélioration des performances et compromettent les caractéristiques de conduite ; les kits Stage 3 ne sont pas disponibles dans ces cas

MODÈLES	STAGE	RÉF.
KAWASAKI (SUITE)		
Prairie 650 03	1	**1007-0491**
KVF650 Brute Force 05-13	1	**1007-0501**
KFX700 V Force 03-09	1	**1007-0471**
KVF750 Brue Force 05-07	1	**1007-0496**
POLARIS		
500 Predator 03-07	1,3	**1007-0483**
Scrambler 500 HO 98-09	1	**1007-0482**
SUZUKI		
QuadSport LT-Z400 03-04	1	**1007-0472**
QuadSport LT-Z400 05-06	1,2	**1007-0498**

MODÈLES	STAGE	RÉF.
YAMAHA		
YSF200 Blaster 98-06	1,2	**1007-0480**
YFM250 Raptor 08-13	1,2	**1007-0531**
350 Raptor 04-13	1,2	**1007-0495**
YFM350 Warrior 93-04	1,2	**1007-0476**
YZF350 Banshee 87-06	3	**1007-0481**
YZ450 04-05	1,2	**1007-0493**
YZ450 06-09	1,2	**1007-0504**
YZ450 12-13	1,2	**1007-0521**
YFM600 Grizzly 02-08	1	**1007-0479**
YFM660 Raptor 01-05	2	**1007-0478**

AVERTISSEMENT : VOIR PAGE 4 POUR DES INFORMATIONS IMPORTANTES CONCERNANT LES GARANTIES, LA CONFORMITÉ AUX NORMES DE CONTRÔLE DES ÉMISSIONS ET LA RÉGLEMENTATION RELATIVE AU BRUIT.

Les produits avec une référence GRIS GRAS sont nouveaux pour 2024.

ÉCHAPPEMENT
LAMES À NEIGE ET ACCESSOIRES
TREUILS ET FIXATIONS
AUDIO
ACCESSOIRES GÉNÉRAUX ET CADENAS/ ANTIVOLS
PORTE-BAGAGES ET ACCESSOIRES
COFFRES, BAGAGES ET RANGEMENT
PIÈCES PLASTIQUES ET DE CARÉNAGE
PARE-CHOCS ET PROTECTIONS
GUIDONS ET COMMANDES
ROUES ET ACCESSOIRES
FREINS
COURROIES, CHAÎNES, PIGNONS ET COURONNES
TRANSMISSION
SUSPENSION
MOTEUR ET REFROIDISSEMENT
ADMISSION
ÉLECTRICITÉ
ÉCLAIRAGE
OUTILLAGE ET PROMOTION
INDEX

ATHENA

KIT DE GICLEUR VENTURI À DOUBLE JET

POUR CARBURATEURS FCR-MX DE KEIHIN

- Redirige le flux d'essence pour améliorer la réponse à l'accélérateur
- Élimine 99 % de tous les trous à l'accélération
- Améliore la performance à bas régime
- Améliore l'efficacité de l'essence
- S'adapte à des gicleurs de pompe de reprise fixes ou réglables
- Les instructions et tous les composants nécessaires pour l'installation sont inclus



DESCRIPTION	RÉF.
Kit carburateur double jet	1007-0330



WSM PERFORMANCE PARTS

AIGUILLE ET SIÈGE

POUR MIKUNI

- Remplacement de la pièce d'origine n° VM28/163-1.5
- Compatible avec toutes les bondes de carburateur en aluminium de 30-40 mm et les fixations en zinc de 32-34 mm

DESCRIPTION	RÉF.
Aiguille et siège	410J



HELIX RACING PRODUCTS

OUTIL DE NETTOYAGE POUR GICLEUR DE CARBURATEUR

- Sert à nettoyer les gicleurs et passages obstrués à l'intérieur du carburateur
- Tiges déclinées en dix tailles afin d'être adaptées à tous les gicleurs courants
- Suffisamment petit pour pouvoir être stocké sur une moto ou dans un magasin
- Rangé dans un coffret Helix
- Vente par lots de 10

DESCRIPTION	RÉF.
Outil de nettoyage pour gicleur de carburateur	1860-2395

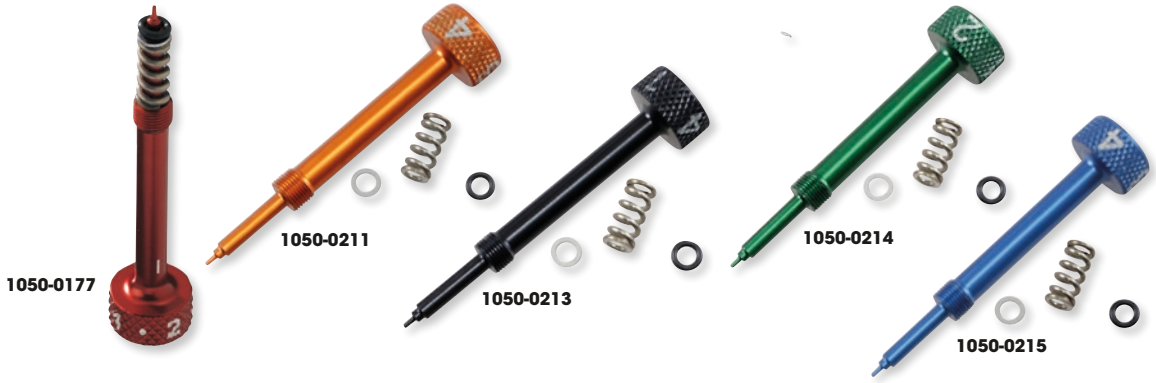

MOOSE RACING

VIS DE RICHESSE DE CARBURATEUR PAR ZIP-TY

- Moose Racing s'associe à l'inventeur de la vis de richesse à ajustement facile pour vous offrir cet accessoire indispensable
- Sa construction en aluminium 7075-T7 et son goujon conique redessiné distinguent cette vis de ses concurrentes
- Vous permet d'ajuster manuellement votre carburateur pour une meilleure accélération départ arrêté
- Inclut un joint torique, une rondelle et un ressort renforcé
- Compatible avec les carburateurs Keihin FCR des motos modernes
- Anodisée en rouge, orange, noir, vert et bleu

COULEUR	RÉF.
Rouge	1050-0177
Orange	1050-0211

COULEUR	RÉF.
Noire	1050-0213
Verte	1050-0214

COULEUR	RÉF.
Bleue	1050-0215



SCAR

VIS DE RICHESSE

POUR CARBURATEURS FCR DE KEIHIN

- Compatibles avec les modèles à 4 temps les plus habituels

COULEUR	RÉF.
Noire	1050-0246

COULEUR	RÉF.
Rouge	1050-0247

COULEUR	RÉF.
Bleue	1050-0248

AVERTISSEMENT : VOIR PAGE 4 POUR DES INFORMATIONS IMPORTANTES CONCERNANT LES GARANTIES, LA CONFORMITÉ AUX NORMES DE CONTRÔLE DES ÉMISSIONS ET LA RÉGLEMENTATION RELATIVE AU BRUIT.

Les produits avec une référence GRIS GRAS sont nouveaux pour 2024.


1003-0958


1003-0960

KITS DE VIS DE RICHESSE/ D'AIR DE CARBURATEUR

• Remplacement des pièces d'origine ou meilleure qualité

MODÈLES	REMPL. RÉF. D'ORIGINE	RÉF.
KAWASAKI		
KEF300A Lakota 300 95-00	16014-1081	**1003-0958**
KEF300B Lakota Sport 01-03	16014-1081	**1003-0958**
KLF300A 86-87	16014-1054	**1003-0958**
KLF300B Bayou 300 88-04	16014-1054	**1003-0958**
KLF300C Bayou 300 4x4 89-05	16014-1054	**1003-0958**
KLF400B Bayou 400 4x4 96-99	16014-1081	**1003-0958**
KLF400B KLF400 4x4 93-95	16014-1054	**1003-0958**
KVF300A Prairie 300 4x4 99-02	16014-1081	**1003-0958**
KVF300B Prairie 300 99-02	16014-1081	**1003-0958**
KVF360A Prairie 360 4x4 03-13	16014-1081	**1003-0958**
KVF360B Prairie 360 03-09	16014-1081	**1003-0958**
KVF360C Prairie 360 4x4 03-11	16014-1081	**1003-0958**
KVF400C Prairie 400 4x4 99-02	16014-1081	**1003-0958**
KVF400D Prairie 400 99-02	16014-1081	**1003-0958**
SUZUKI		
ALT125 83-86	13269-44200	**1003-0960**
ALT185 85	13269-44200	**1003-0960**
LT125 83-87	13269-44200	**1003-0960**
LT185 84-87	13269-44200	**1003-0960**
LT230E QuadRunner 87-93	13279-47080	**1003-0960**
LT230G 85-86	13279-47080	**1003-0960**
LT230S 85-88	13279-47080	**1003-0960**

MODÈLES	REMPL. RÉF. D'ORIGINE	RÉF.
SUZUKI (SUITE)		
LT250EF 85-86	13279-47080	**1003-0960**
LT250S QuadSport 89-90	13279-47080	**1003-0960**
LTF250 QuadRunner 2WD 88-99	13279-47080	**1003-0960**
LT300E QuadRunner 87-89	13279-47080	**1003-0960**
LT-4WD QuadRunner 87-96	13279-47080	**1003-0960**
LT160E QuadRunner 89-92	13279-47080	**1003-0960**
LT-A500F QuadMaster 00-01	13279-47070	**1003-0960**
LT-F160 QuadRunner 91-96	13279-47080	**1003-0960**
LT-F160 QuadRunner 97-04 (non calif.)	13279-47080	**1003-0960**
LT-F230 86-87	13279-47080	**1003-0960**
LT-F250F QuadRunner 4WD 99	13279-47070	**1003-0960**
LTF300F King Quad 99	13279-47070	**1003-0960**
LT-F4WD QuadRunner 97-98	13279-47070	**1003-0960**
LT-F4WDX King Quad 91-98	13279-47070	**1003-0960**
LT-F500F QuadRunner 98-02	13279-47070	**1003-0960**
YAMAHA		
YFM350FX Wolverine 96-05	12R-14105-00-00	**1003-0961**
YFM350FWB Big Bear 4WD 97-99	12R-14105-00-00	**1003-0961**
YFM350U Big Bear 2WD 99	12R-14105-00-00	**1003-0961**
YFM350FH Big Bear 4WD 99	12R-14105-00-00	**1003-0961**
YFM400FWB Kodiak 4WD 99	12R-14105-00-00	**1003-0961**

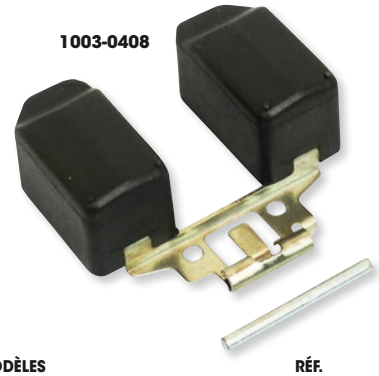
1003-0408

FLOTTEURS AVEC AXES

• Flotteurs d'origine pour remplacement direct pour carburateurs Mikuni
• Axe de flotteur compris
• Vendus par lot pour un carburateur

MODÈLES	RÉF.
HONDA	
ATC185 80	**1003-0408**
ATC185S 81-82	**1003-0408**
ATC200 81-82	**1003-0408**

MODÈLES	RÉF.
YAMAHA	
YFM350 ER Moto-4 88-90/92-95	**1003-0295**
YFM350F Big Bear 4WD 89-99	**1003-0295**
YFM350U Big Bear 2WD 96-99	**1003-0295**
YFM350FX Wolverine 95-05	**1003-0295**

MODÈLES	RÉF.
YAMAHA (SUITE)	
YFM350X Warrior 88-05	**1003-0295**
YFM400FW Kodiak 4WD 93-99	**1003-0295**
YFM250X Beartracker 99-04	**1003-0295**


1050-0027


1050-0033


1050-0034

KITS DE COUVERCLE DE CARBURATEUR

• Remplacement du couvercle de carburateur d'origine pour Yamaha Banshee et Blaster
• Câble tressé en acier inoxydable et vis de réglage du ralenti de style Mikuni inclus

MODÈLES	COULEUR	RÉF.
YAMAHA		
YFS200 Blaster 88-06	Bleu	**1050-0027**

MODÈLES	COULEUR	RÉF.
YAMAHA (SUITE)		
YFZ350 Banshee 87-06	Noir	**1050-0033**
	Poli	**1050-0034**

AVERTISSEMENT : VOIR PAGE 4 POUR DES INFORMATIONS IMPORTANTES CONCERNANT LES GARANTIES, LA CONFORMITÉ AUX NORMES DE CONTRÔLE DES ÉMISSIONS ET LA RÉGLEMENTATION RELATIVE AU BRUIT.

Les produits avec une référence GRIS GRAS sont nouveaux pour 2024.

ÉCHAPPEMENT
LAMES À NEIGE ET ACCESSOIRES
TREUILS ET FIXATIONS
AUDIO
ACCESSOIRES GÉNÉRAUX ET CADENAS/ ANTIVOLS
PORTE-BAGAGES ET ACCESSOIRES
COFFRES, BAGAGES ET RANGEMENT
PIÈCES PLASTIQUES ET DE CARÉNAGE
PARE-CHOCS ET PROTECTIONS
GUIDONS ET COMMANDES
ROUES ET ACCESSOIRES
FREINS
COURROIES, CHAÎNES, PIGNONS ET COURONNES
TRANSMISSION
SUSPENSION
MOTEUR ET REFROIDISSEMENT
ADMISSION
ÉLECTRICITÉ
ÉCLAIRAGE
OUTILLAGE ET PROMOTION
INDEX

1003-2014



1003-2017



1003-2020



Shindy PRODUCTS

KIT RÉPARATION POMPE DE REPRISE

- Pièces de haute qualité pour remplacer les membranes de pompe de reprise de carburateur pour un mélange air/carburant correct
- Avec diaphragme, ressort, joint torique ou joint U, si nécessaire

CONVIENT POUR LES MODÈLES	RÉF.
KAWASAKI	
KSF 400 03-06	1003-2014
KVF 650 Brute Force 4x4 05-13	1003-2015
KVF 650 Prairie 4x4 02-03	1003-2015
KVF 700 Prairie 4x4 04-06	1003-2015
SUZUKI	
LT-F 250 Ozark 4 x2 02-12	1003-2016
LT-Z QuadSport 250 4x2 04-09	1003-2016
LT-A 400 Eiger AT 4x2 04-07	1003-2017
LT-F 400 Eiger MT 4x2 04-07	1003-2017
LT-Z QuadSport 400 4x2 03-08	1003-2014
LT-F 400F Eiger MT Camo 4x4 04-07	1003-2017
LT-A KingQuad 400 AS 4x4 08-10	1003-2017
LT-A KingQuad 400 AS Anniversary Ed. 4x4 09	1003-2017
LT-A KingQuad 400 AS Camo 4x4 08-09	1003-2017
LT-F KingQuad 400 FS 4x4 08-10	1003-2017
LT-F KingQuad 400 FS Anniversary Ed. 4x4 09	1003-2017
LT-F KingQuad 400 FS Camo 4x4 08-09	1003-2017
LT-Z QuadSport 400 Z LE 4x2 03-08	1003-2014
LT-A 400F Eiger AT 4x4 04-07	1003-2017
LT-A 400F Eiger AT Camo 4x4 04-07	1003-2017

CONVIENT POUR LES MODÈLES	RÉF.
SUZUKI (SUITE)	
LT-A 400F Eiger Celebration Ed. 4x4 06	1003-2017
LT-F 400F Eiger MT 4x4 04-07	1003-2017
LT-Z QuadSport 400Z SE 4x2 08	1003-2014
LT-A 500F Vinson AT 4x4 02-07	1003-2017
LT-A 500F Vinson AT Camo 4x4 02-07	1003-2017
LT-A 500F Vinson AT LE 4x4 02-07	1003-2017
LT-F 500F Vinson MT 4x4 03-07	1003-2017
LT-F 500F Vinson MT Camo 4x4 03-07	1003-2017
YAMAHA	
YFM 250 Big Bear 07-09	1003-2018
YFM 250 Bear Tracker 99-04	1003-2020
YFM 250 Bruin 05-06	1003-2018
Raptor 250R 4x2 11	1003-2016
Big Bear 350 4x4 87-97	1003-2021
Big Bear 350 4x4 98-99	1003-2020
Raptor 350 4x2 04-13	1003-2014
YFM 350 Bruin 04-07	1003-2018
YFM 350 ER Moto 4 97-95	1003-2020
YFM 350 FA Bruin 4x4 04-07	1003-2018
YFM 350 FX Wolverine 4x4 98-05	1003-2020
YFM 350 X Warrior 87, 98-99, 01-04	1003-2020
YFM 350 X Warrior 88-97	1003-2021

CONVIENT POUR LES MODÈLES	RÉF.
YAMAHA (SUITE)	
YFM 350 X Wolverine 4x2 06-09	1003-2018
YFM 350 FX Wolverine 4x4 95-97	1003-2021
Big Bear 400 00-12	1003-2018
Grizzly 400 4x4 07-08	1003-2019
YFM 400 A Kodiak 4x4 00-01	1003-2018
YFM 400 A Kodiak 4x4 03-06	1003-2019
YFM 400 FA Kodiak 4x4 01-02	1003-2018
YFM 400 FA Kodiak 4x4 03-06	1003-2019
YFM 400 FW Kodiak 4x4 94-97	1003-2021
YFM 400 FW Kodiak 4x4 98-99	1003-2020
Grizzly 450 4x4 07-14	1003-2019
YFZ 450 4x2 04-09	1003-2022
YFZ 450 4x2 12-13	1003-2019
YFM 450 FA Kodiak 4x4 04-06	1003-2019
YFM 450 FX Wolverine 4x4 06-10	1003-2019
YXR 450F Rhino 4x4 06-09	1003-2018
YFM 660 F Grizzly 4x4 02-04	1003-2019
YFM 660 FA Grizzly 4x4 05-08	1003-2019
YFM 600 FWA Grizzly 4x4 98-01	1003-2023
YXR 660F Rhino 4x4 04-07	1003-2019
Raptor 660R 4x2 01-05	1003-2018

1003-0301



1003-0305



K&S TECHNOLOGIES INCORPORATED

ROBINETS D'ARRÊT D'AIR POUR CARBURATEURS

- Remplacent directement les robinets d'arrêt d'air d'origine des carburateurs
- Comprennent un diaphragme, un ressort et un joint torique
- Fixée sur le côté du carburateur, la membrane de pompe de reprise empêche la formation d'un mélange pauvre (le retour de flamme) lors de la décélération
- Ferment temporairement l'arrivée d'air pour fournir un mélange plus riche lors de la décélération
- Vente par sets pour un carburateur

MODÈLES	RÉF.
KAWASAKI	
KVF650 Prairie 02-03	**1003-1993**
KVF650 Brute Force 05-13	**1003-1993**
KFX700/KSV700 04-11	**1003-1993**
KVF700 Praire 04-06	**1003-1993**
KVF750 Brute Force 05-07	**1003-1993**
ZX900 C1/C2/E1/E2/F1/F2, ZX-9R 98-03	**1003-1993**
SUZUKI	
LT-A400 Eiger 2WD 02-09	**1003-0301**
LT-A400C Eiger 4WD 03-05	**1003-0301**
LT-A400F Eiger/King Quad 4WD 03-09	**1003-0301**
LT-F400 Eiger 2WD 02-08	**1003-0301**
LT-F400F Eiger/King Quad 4x4 02-09	**1003-0301**
LT-A400FK/FL/FULO King Quad 08-10	**1003-0301**
LT-F400FK/FL/FULO King Quad 08-10	**1003-0301**
LT-A500F Vinson 4WD 02-07	**1003-0301**

MODÈLES	RÉF.
SUZUKI (SUITE)	
LT-A500FB/FC 04	**1003-0301**
LT-F500F Vinson Manual 4WD 03-07	**1003-0301**
YAMAHA	
YFM250X Beartracker 2WD 99-04	**1003-0303**
YFM250B Big Bear 250 07-09	**1003-0305**
YFM350AS Bruin 350 Auto 2WD 04	**1003-0305**
YFM350BA Bruin 2WD 05-06	**1003-0305**
YFM350FA Bruin 4x4 04-06	**1003-0305**
YFM350ER Moto-4 87-90	**1003-0303**
YFM350ER Moto-4 92-95	**1003-0303**
YFM350FH Big Bear Hunting 99	**1003-0303**
YFM350FW Big Bear 4WD 87-97	**1003-0303**
YFM350FWB Big Bear 97-99	**1003-0303**
YFM350G Grizzly 2WD 07-11	**1003-0305**
YFM350FG Grizzly 4WD 07-13	**1003-0305**
YFM350D Grizzly 350 14	**1003-0305**

MODÈLES	RÉF.
YAMAHA (SUITE)	
YFM350FGI Grizzly 4WD IRS 07-11	**1003-0305**
YFM350FX Wolverine 95-05	**1003-0303**
YFM350X Wolverine 2WD 06-09	**1003-0305**
YFM350U Big Bear 2WD 96-99	**1003-0303**
YFM350X Warrior 87-04	**1003-0303**
YFP350U Terrapro 88	**1003-0303**
YFM400 Big Bear 2WD 00-04	**1003-0305**
YFM400F Big Bear 4WD/4x4 01-06	**1003-0305**
YFM400FB Big Bear 4WD 08-12	**1003-0305**
YFM400FBW Big Bear IRS/Exploring 07	**1003-0305**
YFM40F Grizzly 99-00	**1003-0305**
YFM400A Kodiak 2WD Auto 00-01	**1003-0305**
YFM400FA Kodiak 4WD 00-02	**1003-0305**
YFM400FW Kodiak 4WD 93-99	**1003-0303**
YFM660R Raptor 01-05	**1003-0305**

AVERTISSEMENT : VOIR PAGE 4 POUR DES INFORMATIONS IMPORTANTES CONCERNANT LES GARANTIES, LA CONFORMITÉ AUX NORMES DE CONTRÔLE DES ÉMISSIONS ET LA RÉGLEMENTATION RELATIVE AU BRUIT.

Les produits avec une référence GRIS GRAS sont nouveaux pour 2024.



1003-1276

KIT DE RECONDITIONNEMENT DE MEMBRANE DE POMPE DE REPRISE

- Le kit comprend toutes les pièces nécessaires pour reconditionner le circuit de la membrane de pompe de reprise
- Les modèles avec plusieurs carburateurs comprennent des pièces pour réparer tous les carburateurs
- Le kit comprend les joints toriques, le diaphragme, le ressort et les vis nécessaires
- Le dysfonctionnement de la membrane de pompe de reprise peut provoquer des explosions lors de la décélération ou un mauvais fonctionnement général

MODÈLES	RÉF.
KAWASAKI	
KFX400 03-06	**1003-1279**
KVF650 Brute Force 05-13	**1003-1284**
KVF650 Prairie 02-03	**1003-1284**
KFX 700 V-Force 04-09	**1003-1285**
KVF700 Prairie 04-06	**1003-1285**
KVF750 Brute Force 05-06	**1003-1285**
POLARIS	
Outlaw 500 06	**1003-1282**
Outlaw 500 07	**1003-1282**
Predator 500 03-07	**1003-1282**
SUZUKI	
LT-F250 Ozark 02-14	**1003-1277**
LT-Z250 04-09	**1003-1277**
LT-A400 2WD King Quad 08-09	**1003-1283**
LT-A400 Eiger 2wd 02-07	**1003-1283**
LT-A400F 4WD King Quad 08-10	**1003-1283**
LT-A400F Eiger 4wd 02-07	**1003-1283**
LT-F400 2WD King Quad 08	**1003-1283**
LT-F400 2WD King Quad 09	**1003-1283**
LT-F400 Eiger 2wd 02-07	**1003-1283**
LT-F400F 4WD King Quad 08-10	**1003-1283**
LT-F400F Eiger 4wd 02-07	**1003-1283**
LT-Z400 03-08	**1003-1279**
LT-A500F Vinson 02-05	**1003-1283**
LT-A500F Vinson 06-07	**1003-1283**
LT-F500F Vinson 03-07	**1003-1283**
YAMAHA	
YFM 250 Raptor 08-13	**1003-1277**
YFM250 Beartracker 99-04	**1003-1278**
YFM250 Big Bear 07-09	**1003-1276**
YFM350 Grizzly IRS 07-11	**1003-1276**
YFM350 Raptor 04-13	**1003-1279**
YFM350 Warrior 1987-1992	**1003-1278**
YFM350 Warrior 93-04	**1003-1278**
YFM350BA Bruin 2WD 04-06	**1003-1276**
YFM350ER Moto-4 1987	**1003-1280**
YFM350ER Moto-4 1988-93	**1003-1280**

MODÈLES	RÉF.
YAMAHA (SUITE)	
YFM350ER Moto-4 94-95	**1003-1280**
YFM350FA Bruin 4WD 04-05	**1003-1276**
YFM350FA Bruin 4WD 06	**1003-1276**
YFM350FGW Grizzly 4WD 07-14	**1003-1276**
YFM350FW Big Bear 87-96	**1003-1280**
YFM350FW Big Bear 97	**1003-1280**
YFM350FW Big Bear 98	**1003-1280**
YFM350FW Big Bear 99	**1003-1278**
YFM350GW Grizzly 2WD 07-11	**1003-1276**
YFM350U Big Bear 96-98	**1003-1280**
YFM350U Big Bear 99	**1003-1280**
YFM35FX Wolverine 95	**1003-1280**
YFM35FX Wolverine 96-98	**1003-1281**
YFM35FX Wolverine 99-05	**1003-1281**
YFM35X Wolverine 06-09	**1003-1276**
YFM400 Big Bear 2WD 00-04	**1003-1276**
YFM400 Big Bear 4WD 00-06	**1003-1276**
YFM400 Big Bear IRS 07-12	**1003-1276**
YFM400 Grizzly IRS 07-08	**1003-1282**
YFM400 Kodiak 2WD 00	**1003-1276**
YFM400 Kodiak 2WD 01	**1003-1276**
YFM400 Kodiak 2WD 03-04	**1003-1282**
YFM400 Kodiak 4WD 93-95	**1003-1280**
YFM400 Kodiak 4WD 96-97	**1003-1280**
YFM400 Kodiak 4WD 98	**1003-1278**
YFM400 Kodiak 4WD 99	**1003-1278**
YFM400 Kodiak 4WD 00	**1003-1277**
YFM400 Kodiak 4WD 01-02	**1003-1276**
YFM400 Kodiak 4WD 03-06	**1003-1282**
YFM450 Grizzly EPS 11-14	**1003-1282**
YFM450 Grizzly IRS 07-14	**1003-1282**
YFM450 Kodiak 03-06	**1003-1282**
YFM450FX Wolverine 450 4x4 06-10	**1003-1282**
660 Rhino 04-07	**1003-1277**
YFM660 Grizzly 02-08	**1003-1277**
YFM660R Raptor 01-05	**1003-1276**

KIT DE RECONDITIONNEMENT DE MEMBRANE DE POMPE DE REPRISE BSR

- Kit de reconditionnement pour membranes de pompe de reprise sur carburateurs Mikuni BSR33 et BSR42
- Le kit comprend un cache en aluminium, un diaphragme, des ressorts et une vis



DESCRIPTION	RÉF.
Kit de reconditionnement de membrane de pompe de reprise	**1003-0416**

KIT DE MEMBRANE DE POMPE DE REPRISE

- Le kit remplace le cache de diaphragme en plastique d'origine qui se fendra au fil du temps et qui n'est pas proposé chez Yamaha
- Comprend un cache de diaphragme, un joint torique et un diaphragme
- Véritables pièces Mikuni



DESCRIPTION	RÉF.
Kit de membrane de pompe de reprise	**1003-0392**

AVERTISSEMENT : VOIR PAGE 4 POUR DES INFORMATIONS IMPORTANTES CONCERNANT LES GARANTIES, LA CONFORMITÉ AUX NORMES DE CONTRÔLE DES ÉMISSIONS ET LA RÉGLEMENTATION RELATIVE AU BRUIT.

Les produits avec une référence **GRIS GRAS** sont nouveaux pour 2024.

MOOSE RACING

BOUCHON MAGNÉTIQUE DE VIDANGE DE CUVE DE ZIP-TY

- Les ouvertures au niveau du carburateur et les points de remplissage poussiéreux laissent passer de nombreuses particules qui contaminent votre essence
- L'aimant à terres rares de ce bouchon de vidange de cuve capte plus de débris que vous ne pourriez l'imaginer
- Adapté à la plupart des carburateurs Keihin 2 et 4 temps – taille d'écrou M18x1,0
- Fabrication en aluminium taillé dans la masse en rouge anodisé avec aimant intégré



DESCRIPTION	RÉF.
Bouchon magnétique de vidange de cuve	**1050-0176**



0934-6396



0934-6389

JOINTS DE CUVE DE CARBURATEUR

- Pièces de remplacement de celle d'origine
- Vente à l'unité

CONVIENT POUR LES MODÈLES	RÉF.
ARCTIC CAT	
50 2x4 08	**0934-6396**
50 DVX 06-08	**0934-6396**
50 Y-6 04-05	**0934-6384**
50 Y-6 06	**0934-6396**
90 2 temps 02-04	**0934-6384**
90 DVX 06-18	**0934-6396**
90 Utility 2x4 06-16	**0934-6396**
Alterra 90 17-22	**0934-6396**
150 Utility 09-19	**0934-6391**
250 2x4 99-01	**0934-6385**
250 2x4 02-05	**0934-6386**
250 2x4 06-07	**0934-6391**
250 2x4 08-09	**0934-6386**
250 4x4 01	**0934-6385**
250 4x4 02-05	**0934-6386**
250 DVX 06-07	**0934-6391**
250 DVX 08	**0934-6386**
300 2x4 98-00	**0934-6385**
300 2x4 01-16	**0934-6386**
300 4x4 98-00	**0934-6385**
300 4x4 01-05	**0934-6386**
300 DVX 09-15	**0934-6386**
Alterra 300 17-22	**0934-6386**
350 CR 12	**0934-6387**
350 Utility 4x4 11	**0934-6387**
366 FIS avec AT 08-10	**0934-6387**
366 SE FIS avec AT 11	**0934-6387**
375 2x4 avec AT 02	**0934-6386**
375 4x4 avec AT 02	**0934-6386**
400 2x4 98-01	**0934-6385**
400 4x4 98-00	**0934-6385**
400 4x4 14-15	**0934-6387**
400 4x4 avec AT 03-04	**0934-6386**

CONVIENT POUR LES MODÈLES	RÉF.
ARCTIC CAT (SUITE)	
400 4x4 avec MT 01	**0934-6385**
400 4x4 avec MT 02	**0934-6387**
400 4x4 avec MT 03-04	**0934-6386**
400 DVX 04-08	**0934-6389**
400 FIS 2x4 avec AT 03	**0934-6386**
400 FIS 2x4 avec AT 04	**0934-6387**
400 FIS 2x4 avec MT 03	**0934-6386**
400 FIS 2x4 avec MT 04	**0934-6387**
400 FIS 4x4 TRV 06-14	**0934-6387**
400 FIS 4x4 avec AT 03	**0934-6386**
400 FIS 4x4 avec AT 04-14	**0934-6387**
400 FIS 4x4 avec AT LTD 07	**0934-6387**
400 FIS 4x4 avec MT 02	**0934-6387**
400 FIS 4x4 avec MT 03	**0934-6386**
400 FIS 4x4 avec MT 04-08	**0934-6387**
400 TBX 4x4 04-06	**0934-6387**
400 VP 4x4 avec AT 05-06	**0934-6387**
400 VP 4x4 avec MT 05-06	**0934-6387**
Alterra 400 16-17	**0934-6387**
454 2x4 97-98	**0934-6385**
454 4x4 95-98	**0934-6385**
500 4x4 98-99	**0934-6385**
500 4x4 avec AT 01-02	**0934-6387**
500 4x4 avec MT 00	**0934-6385**
500 4x4 avec MT 01	**0934-6387**
500 FIS 4x4 avec AT 02-09	**0934-6387**
500 FIS 4x4 avec MT 02-09	**0934-6387**
500 FIS TBX 4x4 02-06	**0934-6387**
500 FIS TRV 4x4 03-08	**0934-6387**
650 4x4 H1 07-11	**0934-6387**
650 4x4 avec AT V2 04-06	**0934-6388**
650 H1 LTD 05-07	**0934-6387**
650 H1 Mudpro 10-11	**0934-6387**

CONVIENT POUR LES MODÈLES	RÉF.
ARCTIC CAT (SUITE)	
650 H1 TBX 07-09	**0934-6387**
650 TRV 07-09	**0934-6387**
650 TRV LTD 07	**0934-6387**
650i 4x4 12	**0934-6387**
CAN-AM	
DS 50 02-06	**0934-6384**
Quest 50 03	**0934-6384**
DS 90 2 temps 02-06	**0934-6384**
Rally 175 03-07	**0934-6397**
DS 250 06	**0934-6391**
Outlander 330 04-05	**0934-6389**
Outlander 330 4X4 05	**0934-6389**
Outlander 400 03-04	**0934-6389**
Outlander 400 STD 2x4 05	**0934-6389**
Outlander 400 STD 4x4 05-08	**0934-6389**
Outlander 400 XT 4x4 04-08	**0934-6389**
Outlander MAX 400 STD 4x4 05-08	**0934-6389**
Outlander MAX 400 XT 4x4 06-08	**0934-6389**
Quest 500 02-04	**0934-6389**
Quest 500 XT 02-04	**0934-6389**
Traxter 500 Auto CVT 05	**0934-6389**
DS650 00-07	**0934-6389**
HONDA	
ATC185 80-83	**0934-6391**
ATC200 81-83	**0934-6391**
ATC200E 82-83	**0934-6391**
ATC200ES 84	**0934-6391**
ATC200M 84-85	**0934-6391**
ATC200S 84-86	**0934-6391**
ATC200X 83-87	**0934-6391**
TRX200 84-97	**0934-6391**
TRX200D 90-97	**0934-6391**
TRX200SX 86-88	**0934-6391**

AVERTISSEMENT : VOIR PAGE 4 POUR DES INFORMATIONS IMPORTANTES CONCERNANT LES GARANTIES, LA CONFORMITÉ AUX NORMES DE CONTRÔLE DES ÉMISSIONS ET LA RÉGLEMENTATION RELATIVE AU BRUIT.

Les produits avec une référence GRIS GRAS sont nouveaux pour 2024.

JOINTS DE CUVE DE CARBURATEUR (SUITE)

CONVIENT POUR LES MODÈLES	RÉF.
HONDA (SUITE)	
ATC250ES 85-87	0934-6392
ATC250R 83-86	0934-6393
ATC250SX 85-87	0934-6392
TRX250 Fourtrax 85-87	0934-6392
TRX250 Recon 97-01	0934-6391
TRX250R 86-89	0934-6393
TRX250TE Recon 02-23	0934-6391
TRX250TM Recon 02-23	0934-6391
TRX250X 87-92	0934-6394
TRX250X / EX Sportrax 01-21	0934-6391
TRX300 EX 93-08	0934-6394
TRX300 Fourtrax 88-00	0934-6394
TRX300 X 09	0934-6394
TRX300FW Fourtrax 4x4 88-00	0934-6394
ATC350X 85-86	0934-6392
TRX350 86-87	0934-6392
TRX350D 87-89	0934-6392
TRX350FE 00-06	0934-6394
TRX350FM Fourtrax Rancher 00-06	0934-6394
TRX350TE 00-06	0934-6394
TRX350TM Fourtrax Rancher 00-06	0934-6394
TRX400EX 99-08	0934-6394
TRX400FA 04-07	0934-6394
TRX400FGA Fourtrax Rancher 4x4 04-07	0934-6394
TRX400FW Fourtrax Foreman 4x4 95-03	0934-6394
TRX400X 09-14	0934-6394
TRX450ER 06-14	0934-6395
TRX450ES 98-01	0934-6394
TRX450FE 02-04	0934-6394
TRX450FM 02-04	0934-6394
TRX450R 04-05	0934-6394
TRX450R 06-09	0934-6395
TRX450S 98-01	0934-6394
TRX500FA 01-14	0934-6394
TRX500FE 05-11	0934-6394
TRX500FGA 04-08	0934-6394
TRX500FM 05-11	0934-6394
TRX500FPA 09-14	0934-6394
TRX500FPE 07-11	0934-6394
TRX500FPM 08-11	0934-6394
TRX500TM 05-06	0934-6394
TRX650 Rincon 03-05	0934-6394
KAWASAKI	
KFX50 07-23	0934-6396
KFX90 07-23	0934-6396
KLF220 Bayou 90-02	0934-6397
KFX250 Mojave 89-04	0934-6386
KLF250 Bayou 03-11	0934-6397
KEF300 Lakota 95-03	0934-6386
KLF300A Bayou 86-87	0934-6386
KLF300B Bayou 88-05	0934-6386
KLF300C Bayou 4x4 89-05	0934-6386
KVF300 Brute Force 12-23	0934-6386
KVF300A Prairie 4x4 99-02	0934-6386
KVF300B Prairie 2x4 99-02	0934-6386
KVF360A Prairie 4x4 03-13	0934-6386
KVF360B Prairie 03-11	0934-6386
KVF360C Prairie 4x4 03-13	0934-6386
KFX400 03-06	0934-6389
KLF400 Bayou 93-99	0934-6387
KVF400A Prairie 4x4 97-98	0934-6387
KVF400B Prairie 98	0934-6387
KVF400C Prairie 4x4 99-02	0934-6387
KVF400D Prairie 99-02	0934-6387
KVF650 Brute Force 05-13	0934-6388
KVF650 I Brute Force 06-13	0934-6388
KVF650 Prairie 02-03	0934-6388
KFX 700 V-Force 04-09	0934-6388
KVF700 Prairie 04-06	0934-6388
KVF750 Brute Force 05-07	0934-6388
KTM	
SX 450 ATV 09-10	0934-6395
XC 450 ATV 08-09	0934-6395
SX 505 ATV 09-10	0934-6395
XC 525 ATV 08-09	0934-6395
POLARIS	
Scrambler 50 01-02	0934-6384

CONVIENT POUR LES MODÈLES	RÉF.
POLARIS (SUITE)	
Predator 90 03	0934-6384
Scrambler 90 01-03	0934-6384
Sportsman 90 01-03	0934-6384
RZR 170 09-14	0934-6391
Phoenix 200 05-22	0934-6391
Sawtooth 200 07	0934-6391
Sportsman 300 4x4 08-10	0934-6385
Magnum 325 2x4 00-02	0934-6385
Magnum 325 4x4 00-02	0934-6385
Magnum 325 4x4 HDS 02	0934-6385
Magnum 325 4x4 HDS AA 01	0934-6385
Magnum 325 4x4 HDS FB 01	0934-6385
Trail Boss 325 00-02	0934-6385
Xpedition 325 00-02	0934-6385
ATP 330 4x4 04-05	0934-6385
Magnum 330 2x4 03-05	0934-6385
Magnum 330 4x4 05	0934-6385
Magnum 330 4x4 AA AB AC 03-04	0934-6385
Magnum 330 4x4 FB 03-04	0934-6385
Trail Blazer 330 08-13	0934-6385
Trail Boss 330 03-13	0934-6385
Sportsman 335 99-00	0934-6385
Worker 335 99	0934-6385
Magnum 400L 6x6 95-97	0934-6385
Ranger 4x4 400 10-14	0934-6385
Sportsman 400 4x4 01-05	0934-6385
Sportsman 400 4x4 AA AE AG 04	0934-6385
Sportsman 400 4x4 AQ-AV 04	0934-6385
SPortsman 400 HO 4x4 08-14	0934-6385
Magnum 425 2x4 95-98	0934-6385
Magnum 425 4x4 95-98	0934-6385
Xpedition 425 00-02	0934-6385
Outlaw 450 08-10	0934-6395
Sportsman 450 06-07	0934-6385
ATP 500 4x4 05	0934-6399
Big Boss 500 6x6 98-02	0934-6385
Magnum 500 2x4 HDS 02	0934-6385
Magnum 500 4x4 99-01	0934-6385
Magnum 500 4x4 AA 02	0934-6385
Magnum 500 4x4 AB/FB 02	0934-6385
Magnum 500 4x4 HDS 03	0934-6385
Magnum 500 4x4 HDS AA 01-02	0934-6385
Magnum 500 4x4 HDS FB 01	0934-6385
Outlaw 500 06-07	0934-6389
Predator 500 03-07	0934-6389
Ranger 2x4 500 05-09	0934-6385
Ranger 4x4 500 99-06	0934-6385
Ranger 6x6 500 99-05	0934-6385
Scrambler 500 2x4 00-08	0934-6399
Scrambler 500 4x4 97-12	0934-6399
Sportsman 500 4x4 95-00	0934-6385
Sportsman 500 4x4 DUSE 01	0934-6385
Sportsman 500 4x4 DUSE 02	0934-6399
Sportsman 500 4x4 DUSE HO 01	0934-6399
Sportsman 500 4x4 HO 01-13	0934-6399
Sportsman 500 4x4 HO AA-AC-AE-AG 04	0934-6399
Sportsman 500 4x4 HO AO-AX 04	0934-6399
Sportsman 500 4x4 RSE 99-00	0934-6385
Sportsman 500 4x4 RSE 01-02	0934-6399
Sportsman 500 6x6 00-08	0934-6385
Sportsman Forest 500 11-13	0934-6399
Sportsman Touring 500 10-13	0934-6399
Worker 500 4x4 99	0934-6385
Worker 500 4x4 01	0934-6399
Xplorer 500 97	0934-6385
Outlaw 525 IRS 07-11	0934-6395
Outlaw 525 S 08-10	0934-6395
Sportsman 600 4x4 03-05	0934-6385
Sportsman 700 4x4 02-07	0934-6385
Sportsman MV7 05	0934-6385
SUZUKI	
LT-Z90 Quad Sport 07-22	0934-7216
LT-160 03-04	0934-6401
LT-160E 89-92	0934-6401
LT-F160 91-01	0934-6401
LT-230E 87-93	0934-6401
LT-230G 85-86	0934-6401

CONVIENT POUR LES MODÈLES	RÉF.
SUZUKI (SUITE)	
LT-230S 85-90	0934-6401
LT-F230 86-87	0934-6401
LT-250EF 85-86	0934-6401
LT-250S 89-90	0934-6401
LT-4WD 250 Quad Runner 87-89	0934-6401
LT-4WD 250 Quad Runner 90-98	0934-6385
LT-F250 2WD 88-89	0934-6401
LT-F250 2WD 90-99	0934-6385
LT-F250 2WD 00-01	0934-6389
LT-F250F 4WD Quad Runner 99	0934-6385
LT-F250F 4WD Quad Runner 00-02	0934-6389
LT-Z250 04-09	0934-6389
LT-300E 87-89	0934-6401
LT-F300F King Quad 99	0934-6385
LT-F300F King Quad 00-02	0934-6389
LT-F4WDX King Quad 300 91-98	0934-6385
LT-A400 2WD King Quad 08-09	0934-6386
LT-A400 Eiger 2wd 02-07	0934-6386
LT-A400F 4WD King Quad 08-10	0934-6386
LT-A400F Eiger 4wd 02-07	0934-6386
LT-F400 2WD King Quad 08	0934-6386
LT-F400 Eiger 2wd 02-07	0934-6386
LT-F400F 4WD King Quad 08-10	0934-6386
LT-F400F Eiger 4wd 02-07	0934-6386
LT-Z400 03-08	0934-6389
LT-A500F Quad Master Auto 00-01	0934-6385
LT-A500F Vinson 02-07	0934-6386
LT-F500F 98-02	0934-6385
LT-F500F Vinson 03-07	0934-6386
YAMAHA	
YFA1 89-04	0934-6397
YFM125 Grizzly 04-13	0934-6397
YFM125 Raptor 11-13	0934-6389
YFS200 Blaster 88-06	0934-6398
YFB250 Timberwolf 92-98	0934-6397
YFB250FW Timberwolf 94-00	0934-6397
YFM 250 Raptor 08-13	0934-6389
YFM250 Beartracker 99-04	0934-6385
YFM250 Big Bear 07-09	0934-6389
YFM250 Moto-4 89-91	0934-6397
YFM250B Bruin 05-06	0934-6389
YFM350 Grizzly IRS 07-11	0934-6389
YFM350 Raptor 04-13	0934-6389
YFM350 Warrior 87-04	0934-6402
YFM350BA Bruin 2WD 04-06	0934-6389
YFM350ER Moto-4 87-95	0934-6402
YFM350FA Bruin 4WD 04-06	0934-6389
YFM350FGW Grizzly 4WD 07-14	0934-6389
YFM350FW Big Bear 87-95	0934-6402
YFM350FW Big Bear 97-99	0934-6385
YFM350GW Grizzly 2WD 07-11	0934-6389
YFM350U Big Bear 95-98	0934-6402
YFM350U Big Bear 99	0934-6385
YFM35FX Wolverine 95	0934-6402
YFM35FX Wolverine 95-05	0934-6385
YFM35X Wolverine 06-09	0934-6389
YFP350U Terra Pro 88	0934-6402
YFZ350 Banshee 87-09	0934-6398
YFM400 Big Bear 2WD 00-04	0934-6389
YFM400 Big Bear 4WD 00-06	0934-6389
YFM400 Big Bear IRS 07-12	0934-6389
YFM400 Grizzly IRS 07-08	0934-6389
YFM400 Kodiak 2WD 00-04	0934-6389
YFM400 Kodiak 4WD 93-98	0934-6402
YFM400 Kodiak 4WD 99	0934-6385
YFM400 Kodiak 4WD 00-06	0934-6389
450 Rhino 06-09	0934-6389
YFM450 Grizzly EPS 11-14	0934-6389
YFM450 Grizzly IRS 07-14	0934-6389
YFM450 Kodiak 03-06	0934-6389
YFM45FX Wolverine 450 4x4 06-10	0934-6389
YFZ450 04-09	0934-6395
YFZ450 12-13	0934-6389
YFM600 Grizzly 98-01	0934-6399
660 Rhino 04-07	0934-6389
YFM660 Grizzly 02-08	0934-6389
YFM660R Raptor 01-05	0934-6389

AVERTISSEMENT : VOIR PAGE 4 POUR DES INFORMATIONS IMPORTANTES CONCERNANT LES GARANTIES, LA CONFORMITÉ AUX NORMES DE CONTRÔLE DES ÉMISSIONS ET LA RÉGLEMENTATION RELATIVE AU BRUIT.

Les produits avec une référence **GRIS GRAS** sont nouveaux pour 2024.

MOOSE UTILITY DIVISION

CORPS D'INJECTION

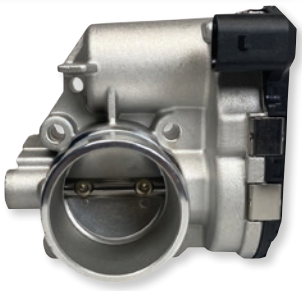

- Capteur de la position de l'accélérateur intégré
- Un corps d'injection endommagé ou encrassé peut être à l'origine de nombreux problèmes, notamment des problèmes électriques et de flux d'air, un ralenti médiocre ou irrégulier, etc.
- Remplace la pièce d'origine Polaris RÉF. 1204455

MODÈLES	RÉF.
POLARIS	
Sportsman 450 16	1022-0285
Sportsman 570 (seulement modèles avec corps d'injection Bosch) 15-23	1022-0285
ACE 570 16-19	1022-0285
Ranger 570 (tous les modèles) 15-23	1022-0285
RZR 570 17-22	1022-0285

MODÈLES	RÉF.
POLARIS (SUITE)	
RZR 900 (tous les modèles) 15-23	1022-0285
RZR Turbo, Turbo R, Turbo S (tous les modèles) 16-23	1022-0285
General 1000 (tous les modèles) 16-23	1022-0285
Ranger 1000 18-23	1022-0285
Ranger Crew 1000 18-23	1022-0285

MODÈLES	RÉF.
POLARIS (SUITE)	
Ranger XP 1000 (tous les modèles) 17-23	1022-0285
Ranger XP 900 (tous les modèles) 13-19	1022-0285
RZR-S 1000 (modèles 60" uniquement) 16-23	1022-0285
RZR Pro XP (tous les modèles) 20-23	1022-0285

MOOSE RACING

PIPES D'ADMISSION



1050-0055

- Augmentation du flux d'air dans le carburateur, et donc de la puissance
- Formule spécifique pour résister aux huiles et essences agressives (y compris le méthanol)
- Amélioration de la version d'origine
- Résistance aux fissures et aux déchirures
- Bonne compatibilité avec des carburateurs de taille plus grande

CONVIENT POUR LES MODÈLES	TAILLE DU CARBURATEUR	RÉF.
HONDA		
TRX250R FourTrax 86-89	38-39 mm	**1050-0059**[1]
YAMAHA		
YFS200 Blaster 88-06	D'origine	**1050-0062**[1,2]
	34-35 mm	**1050-0061**[1]

CONVIENT POUR LES MODÈLES	TAILLE DU CARBURATEUR	RÉF.
YAMAHA (SUITE)		
YFZ350 Banshee 87-06	D'origine	**1050-0056**[1,2]
	34-35 mm	**1050-0057**[1]
	38-39 mm	**1050-0058**[1]
	44 mm	**1050-0285**[4]
YFM660R Raptor 01-05	D'origine	**1050-0055**[2,3]

[1] Joints inclus.

[2] Les pipes d'admission d'origine ne sont pas conçues pour fonctionner avec des carburateurs de taille plus grande.

[3] Avec des boulons en acier inoxydable et des joints toriques en polyuréthane.

[4] Ces pipes d'admission sont adaptées aux cylindres d'origine ou cubiques. Elles sont conçues pour les carburateurs de 44 mm. Diamètre interne de l'admission : 50 mm. Aucun tube crossover.

MOOSE RACING

RACCORDS DE BOÎTE À AIR

POUR YAMAHA YFZ350 BANSHEE 87-06



1050-0053



1050-0054

- Raccordement de la boîte à air à la face arrière du carburateur
- Durable - aucune fissure ni déchirure
- Utilisation possible avec la boîte à air pour les carburateurs 34-35 mm ou d'origine
- Vendus par deux

TYPE DE CARBURATEUR	RÉF.
D'origine	**1050-0053**

TYPE DE CARBURATEUR	RÉF.
34-35 mm	**1050-0054**

WSM PERFORMANCE PARTS

PIPES D'ADMISSION

1050-0282



- Polymère en caoutchouc ou qualité supérieure
- Résistantes à l'éthanol
- Remplacement de la pièce d'origine à prix compétitif

MODÈLES	RÉF.
YAMAHA	
350 Big Bear 87-99	**1050-0393**
350 Warrior 87-04	**1050-0282**
350 Wolverine 95	**1050-0282**

MODÈLES	RÉF.
YAMAHA (SUITE)	
350 YFM 87-95	**1050-0393**
400 Kodiak 93-99	**1050-0393**

WSM PERFORMANCE PARTS

SOUFFLET DE CARBURATEUR 34 MM

POUR YAMAHA BANSHEE 87-06



- Compatible avec les carburants de course
- Résistant à l'éthanol et à l'huile
- Requis pour installer des carburateurs de plus grande taille
- Vente par paire

DESCRIPTION	RÉF.
Soufflet de carburateur 34 mm	**1050-0284**

AVERTISSEMENT : VOIR PAGE 4 POUR DES INFORMATIONS IMPORTANTES CONCERNANT LES GARANTIES, LA CONFORMITÉ AUX NORMES DE CONTRÔLE DES ÉMISSIONS ET LA RÉGLEMENTATION RELATIVE AU BRUIT.

Les produits avec une référence GRIS GRAS sont nouveaux pour 2024.

QUAD LOGIC



1050-0402



1050-0397

PIPES D'ADMISSION

- Pièce de rechange directe
- En caoutchouc et aluminium
- Joint en caoutchouc intégré
- Logo Quad Logic gravé au laser

CONVIENT POUR LES MODÈLES	CARBURATEUR VERS MOTEUR	BOÎTE À AIR VERS CARBURATEUR
ARCTIC CAT		
500 4x4 Automatic (non compatible avec les modèle à transmission manuelle) 05-09	1050-0469	-
CAN-AM		
Outlander 400 08-14	**1050-0465**	-
Outlander 500 07-14	**1050-0465**	-
Renegade 500 08-14	**1050-0465**	-
Outlander 570 16-21	**1050-0465**	-
Renegade 570 16-21	**1050-0465**	-
Outlander 650 06-20	**1050-0465**	-
Outlander 800 06-14	**1050-0465**	-
Renegade 800 07-14	**1050-0465**	-
Renegade 1000 12-14	**1050-0465**	-
POLARIS		
250 2x4, 4x4 93	1050-0471	-
Trail Blazer 250 90-06	1050-0471	-
Trail Boss 250 85-99	1050-0471	-
Xplorer 250 00-02	1050-0471	-
300 2x4, 4x4 94-95	1050-0471	-
Xplorer 300/Xpress 300 96-99	1050-0471	-
Magnum 325 00-02	**1050-0402**	**1050-0457**
Trail Boss 325 00-02	**1050-0402**	**1050-0457**

CONVIENT POUR LES MODÈLES	CARBURATEUR VERS MOTEUR	BOÎTE À AIR VERS CARBURATEUR
POLARIS (SUITE)		
Xpedition 325 00-02	**1050-0402**	-
ATP 330 04-05	**1050-0402**	**1050-0457**
Magnum 330 03-06	**1050-0402**	**1050-0457**
Trail Blazer 330 08-13	**1050-0402**	**1050-0457**
Trail Boss 330 03-13	**1050-0402**	**1050-0457**
Sportsman 335 99-00	**1050-0401**	**1050-0458**
Worker 335/500 99	**1050-0401**	**1050-0458**
Sport 400L 96-97	1050-0471	-
Sportsman 400 01-03	**1050-0401**	**1050-0458**
Sportsman 400 04-05	**1050-0401**	-
Sportsman 400 HO 11-14	**1050-0401**	-
Xpress 400 96-97	1050-0471	-
Magnum 425 95-98	**1050-0401**	-
Sportsman 450 06-07	**1050-0401**	-
Diesel 99-01	**1050-0401**	-
ATP 500 04-05	**1050-0400**	-
Big Boss 500 6x6 98-99	**1050-0401**	-
Magnum 500 99-02	**1050-0401**	-
Ranger 500 Carb 99-09	**1050-0401**	-
Scrambler 500 97	**1050-0401**	-
Scrambler 500 98-12	**1050-0400**	**1050-0458**
Sportsman 500 96-00	**1050-0401**	-

CONVIENT POUR LES MODÈLES	CARBURATEUR VERS MOTEUR	BOÎTE À AIR VERS CARBURATEUR
POLARIS (SUITE)		
Sportsman 500 6x6 00-08	**1050-0401**	-
Sportsman 500 HO (Touring inclus) 01-13	**1050-0400**	**1050-0458**[1]
	-	**1050-0459**[2]
Worker 500 01	**1050-0400**	**1050-0458**
Xplorer 500 97	**1050-0401**	**1050-0458**
Sportsman 570 14-20	**1050-0407**	-
Sportsman 600 03-05	**1050-0403**	1050-0470
Sportsman 700 Carb 02-06	**1050-0403**	1050-0470
Ranger 800 10	**1050-0396**	-
Ranger 800 11-14	**1050-0397**	-
RZR 800 (tous) 08-10	**1050-0396**	-
RZR 800 (tous) 12-14	**1050-0397**	-
Sportsman 800 (tous) 05-14	**1050-0396**	-
Ace 900 16-19	**1050-0406**	-
Ranger 900 XP 13-19	**1050-0406**	-
RZR 900 11-19	**1050-0406**	-
Ranger 1000 XP 17-20	**1050-0406**	-
RZR 1000 XP 14-20	**1050-0408**	-
RZR RS1 18-20	**1050-0408**	-

[1] Pour modèles 01.
[2] Pour modèles 06-13.

MANCHONS D'ADMISSION

- La pièce 1132-1844 remplace la pièce d'origine RÉF. 5410-421
- La pièce 1132-1845 remplace la pièce d'origine RÉF. 5411-489
- La pièce 1132-1846 remplace la pièce d'origine RÉF. 7070-00154
- La pièce 1132-1847 remplace la pièce d'origine RÉF. 7070-01168
- La pièce 1132-1848 remplace les pièces d'origine RÉF. 7066-00007 et 7070-00789
- La pièce 1132-1849 remplace les pièces d'origine RÉF. 7070-00719, 7070-01043, 7070-01467 et 7070-002585



1132-1849

CONVIENT POUR LES MODÈLES	MANCHON TUBE D'ADMISSION	MANCHON TUBE D'ÉCHAPPEMENT
CAN-AM		
Outlander 400 (tous les modèles) 09-14	1132-1849	-
Outlander 450 (tous les modèles) 15-22	1132-1849	-
Outlander 500 (tous les modèles) 07-08	1132-1846	1132-1848
Renegade 500 08-14	1132-1849	1132-1848
Renegade 500 09	1132-1846	1132-1848
Outlander 500/650/800 (tous les modèles) 09-14	1132-1849	1132-1848
Outlander 500/800 (tous les modèles)/ Renegade 500/800 15	1132-1849	1132-1847
Renegade 570/850 16-22	1132-1849	1132-1847
Outlander 570/850 (tous les modèles) 16-23	1132-1849	1132-1847
Outlander 650/800 (tous les modèles) 06-08	1132-1846	1132-1848
Outlander 650 (tous les modèles)/ Renegade 1000 15-122	1132-1849	1132-1847
Renegade 800 07-14	1132-1849	1132-1847
Renegade 800 08-09	1132-1846	1132-1848
Commander 800/1000 (tous les modèles) 11-14	1132-1849	1132-1848
Outlander 1000 (tous les modèles) 1000 12-114	1132-1849	1132-1848
Maverick 1000 (tous les modèles) 13-14	1132-1849	1132-1848
Outlander 1000 (tous les modèles) 15-23	1132-1849	1132-1847
POLARIS		
Trail Boss 250 85-92	1132-1844	-
250 2x4, 4x4/350L 4x4 93	1132-1844	1132-1844
Trail Blazer 250 93-01	1132-1844	1132-1844
Trail Boss 250 93-01	1132-1844	1132-1844
Xplorer 250 00-01	1132-1844	1132-1844
Xplorer 250 02	1132-1844	1132-1845

CONVIENT POUR LES MODÈLES	MANCHON TUBE D'ADMISSION	MANCHON TUBE D'ÉCHAPPEMENT
POLARIS (SUITE)		
Trail Blazer 250 02-03	1132-1844	1132-1845
300 2x4, 4x4 94-95	1132-1844	1132-1844
Xpress 300 96-99	1132-1844	1132-1844
Magnum 325 00-02	-	1132-1845
Magnum 330/Sportsman 600/Trail Boss 330 03-05	-	1132-1845
ATP 330/Ranger 500/Scrambler 500/ Sportsman 400/500/Trail Blazer 250 04-05	-	1132-1845
Sportsman 335 99-00	1132-1844	1132-1845
Sportsman 400L 93-97	-	1132-1844
Big Boss 400 6x6 95-97	-	1132-1844
Xplorer 400 95-01	-	1132-1844
Scrambler 400 95-02	-	1132-1844
Xpress 400 96-97	1132-1844	1132-1844
Sportsman 400 01-03	1132-1844	1132-1845
Magnum 425 95-98	1132-1844	1132-1844
Diesel 455 99-01	1132-1844	1132-1845
Sportsman 500 96-97	1132-1844	1132-1844
Scrambler 500 97	-	1132-1844
Xplorer 500 97	1132-1844	1132-1844
Big Boss 500 6x6 98-99	1132-1844	1132-1845
Scrambler 500 98-03	1132-1844	1132-1844
Sportsman 500 98-03	1132-1844	1132-1845
Magnum 500 99-02	1132-1844	1132-1845
ATP 500 04	1132-1844	1132-1845
Sportsman 700 02-05	-	1132-1845
Sportsman 800 05	-	1132-1845

AVERTISSEMENT : | VOIR PAGE 4 POUR DES INFORMATIONS IMPORTANTES CONCERNANT LES GARANTIES, LA CONFORMITÉ AUX NORMES DE CONTRÔLE DES ÉMISSIONS ET LA RÉGLEMENTATION RELATIVE AU BRUIT.

Les produits avec une référence GRIS GRAS sont nouveaux pour 2024.

ÉCHAPPEMENT
LAMES À NEIGE ET ACCESSOIRES
TREUILS ET FIXATIONS
AUDIO
ACCESSOIRES GÉNÉRAUX ET CADENAS/ ANTIVOLS
PORTE-BAGAGES ET ACCESSOIRES
COFFRES, BAGAGES ET RANGEMENT
PIÈCES PLASTIQUES ET DE CARÉNAGE
PARE-CHOCS ET PROTECTIONS
GUIDONS ET COMMANDES
ROUES ET ACCESSOIRES
FREINS
COURROIES, CHAÎNES, PIGNONS ET COURONNES
TRANSMISSION
SUSPENSION
MOTEUR ET REFROIDISSEMENT
ADMISSION
ÉLECTRICITÉ
ÉCLAIRAGE
OUTILLAGE ET PROMOTION
INDEX

ÉCHAPPEMENT
LAMES À NEIGE ET ACCESSOIRES
TREUILS ET FIXATIONS
AUDIO
ACCESSOIRES GÉNÉRAUX ET CADENAS/ ANTIVOLS
PORTE-BAGAGES ET ACCESSOIRES
COFFRES, BAGAGES ET RANGEMENT
PIÈCES PLASTIQUES ET DE CARÉNAGE
PARE-CHOCS ET PROTECTIONS
GUIDONS ET COMMANDES
ROUES ET ACCESSOIRES
FREINS
COURROIES, CHAÎNES, PIGNONS ET COURONNES
TRANSMISSION
SUSPENSION
MOTEUR ET REFROIDISSEMENT
ADMISSION
ÉLECTRICITÉ
ÉCLAIRAGE
OUTILLAGE ET PROMOTION
INDEX

MOOSE RACING

BRIDES DE FIXATION DE CARBURATEUR

- Brides pour carburateur de rechange de qualité identique à celles d'origine
- Pour remplacer les brides endommagées qui ont été exposées aux éléments (ces dernières risquant de provoquer un flux d'air irrégulier et de diminuer les performances)
- Solution économique en comparaison des brides d'origine



1013-0163



1013-0162

DESCRIPTION	RÉF.
HONDA	
TRX450R/TRX450ER 06-12	**1013-0159**
SUZUKI	
LTA400/LTF400 02-10	**1013-0163**
LTA400F 08-12, LTF400F 08-11	**1013-0164**

DESCRIPTION	RÉF.
YAMAHA	
Rhino 450 06-09	**1013-0161**
Kodiak YFM400A/YFM400F/Grizzly YFM400FG 07-08, YFM450F 03-06,YFM450FX 06-09, Grizzly 450 07-12	**1013-0162**
Warrior/Kodiak YFM350 87-98/YFM400 93-98	**1013-0160**



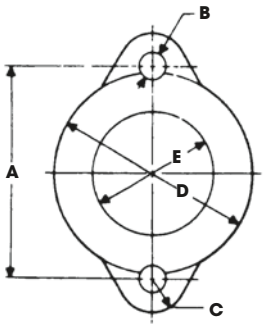

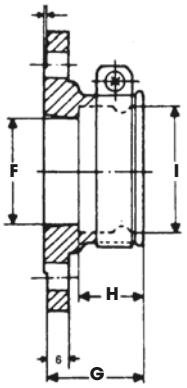

MIKUNI

BRIDES DE FIXATION POUR CARBURATEUR MIKUNI AUTHENTIQUES

- Excellentes brides de rechange
- Se référer au tableau pour les tailles (en millimètres)
- Vente à l'unité

TAILLE DE CARBURATEUR COMPATIBLE	A	B	C	D	E	F	G	H	I	RÉF.
VM26-28	60	8,5	10	60	31	29,5	27,5	17,5	35	**M-VM-28-200**
VM30-34	60	8,5	10	60	37	35,5	25	15	40	**M-VM-34-200**
VM36-38	70	8,5	10	60	39,5	38,5	25	15	43	**M-VM-36-200**
VM36-38	(HD) 74,6	8,5	10	60	38	38	28	15	43	**M-VM-38-200**
VM40-44	(HD) 74,6	8,5	10	68	47	46	32	15	52	**M-VM-40-200**



MOOSE RACING

ENTRETOISE DE CARBURATEUR

POUR YAMAHA YFM660R RAPTOR 01-05

- Augmentation de la distance entre le carburateur et le moteur
- La modification de la dynamique des flux d'air et d'essence augmente la puissance d'environ 3 ch
- En aluminium anodisé dur taillé dans la masse
- Instructions et kit de montage inclus

DESCRIPTION	RÉF.
Entretoise de carburateur	**1050-0153**



WSM PERFORMANCE PARTS

KIT DE BRIDE D'ADMISSION DE CARBURATEUR 34 MM

POUR YAMAHA BANSHEE 87-06

- Compatible avec les carburants de course
- Résistant à l'éthanol et à l'huile
- Requis pour installer des carburateurs de plus grande taille

DESCRIPTION	RÉF.
Kit de bride d'admission de carburateur 34 mm	**1050-0283**

CENTAURO

JOINTS D'ADMISSION

POUR POLARIS

- Élaborés dans un souci de durabilité
- Conçus avec des matières premières de grande qualité
- Emballés individuellement avec du carton renforcé

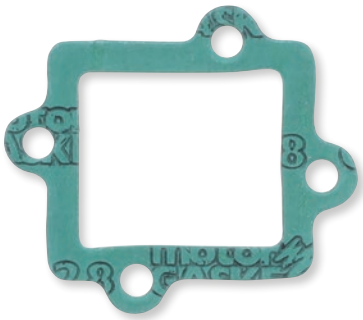

CONVIENT POUR LES MODÈLES	RÉF.
Scrambler 50 03	0934-7689

CONVIENT POUR LES MODÈLES	RÉF.
Predator 90 03	0934-7689

CONVIENT POUR LES MODÈLES	RÉF.
Scrambler/Sportsman 90 01-06	0934-7689

AVERTISSEMENT : VOIR PAGE 4 POUR DES INFORMATIONS IMPORTANTES CONCERNANT LES GARANTIES, LA CONFORMITÉ AUX NORMES DE CONTRÔLE DES ÉMISSIONS ET LA RÉGLEMENTATION RELATIVE AU BRUIT.

Les produits avec une référence GRIS GRAS sont nouveaux pour 2024.



KIT DE POMPE DE REPRISE DE CARBURATEUR

• Comprend toutes les pièces nécessaires pour rétablir les performances d'origine

MODÈLES	RÉF.
HONDA	
TRX300 Fourtrax 88-00	**1009-0135**
TRX300FW Fourtrax 4x4 88-00	**1009-0135**
TRX350FE 00-06	**1009-0135**
TRX350FM Fourtrax Rancher 00-06	**1009-0135**
TRX350TE 00-06	**1009-0135**
TRX350TM Fourtrax Rancher 00-06	**1009-0135**
TRX400FA 04-07	**1009-0135**
TRX400FGA Fourtrax Rancher 4x4 04-07	**1009-0135**
TRX400FW Fourtrax Foreman 4x4 95-03	**1009-0135**
TRX450ES 98-01	**1009-0135**
TRX450FE 02-04	**1009-0135**

MODÈLES	RÉF.
HONDA (SUITE)	
TRX450FM 02-04	**1009-0135**
TRX450S 98-01	**1009-0135**
TRX500FA 01-14	**1009-0135**
TRX500FE 05-11	**1009-0135**
TRX500FGA 04-08	**1009-0135**
TRX500FM 05-11	**1009-0135**
TRX500FPA 09-14	**1009-0135**
TRX500FPE 07-11	**1009-0135**
TRX500FPM 08-11	**1009-0135**
TRX500TM 05-06	**1009-0135**
TRX650 Rincon 03-05	**1009-0135**

MODÈLES	RÉF.
KAWASAKI	
KVF360A Prairie 4x4 03-13	**1009-0135**
KVF360B Prairie 03-11	**1009-0135**
KVF360C Prairie 4x4 03-13	**1009-0135**
KLF400 Bayou 93-99	**1009-0135**
KVF400A Prairie 4x4 97-98	**1009-0135**
KVF400B Prairie 98	**1009-0135**
KVF400C Prairie 4x4 99-02	**1009-0135**
KVF400D Prairie 99-02	**1009-0135**



KIT DE POMPE DE REPRISE DE CARBURATEUR

• Pompe de reprise de carburateur de rechange d'origine
• Compatible avec Honda et Kawasaki

MODÈLES	RÉF.
HONDA	
ATC250SX 85-87	**1009-0034**
Big Red 250 85-87	**1009-0034**
Fourtrax 300 88-00	**1009-0034**
Fourtrax 350 86-87	**1009-0034**
Rancher 350 00-06	**1009-0034**
Foreman 400 95-03	**1009-0034**

MODÈLES	RÉF.
HONDA (SUITE)	
Rancher 400 04-07	**1009-0034**
Foreman 450 98-04	**1009-0034**
Rubicon 500 01-09	**1009-0034**
Foreman 500 05-11	**1009-0034**
Rincon 650 03-05	**1009-0034**

MODÈLES	RÉF.
KAWASAKI	
Bayou 400 93-99	**1009-0034**
Prairie 360 03-13	**1009-0034**
Prairie 400 97-02	**1009-0034**



KIT DE RECONDITIONNEMENT POUR POMPE DE REPRISE

• Le kit comprend toutes les pièces nécessaires pour reconditionner le circuit de la pompe de reprise
• Le kit comprend les joints toriques, diaphragme, ressort et vis nécessaires
• Des pompes de reprise qui ne fonctionnent pas correctement peuvent réduire la performance et causer des hésitations lors de l'accélération

MODÈLES	RÉF.
HONDA	
TRX250X 87-88	**1003-1288**
TRX250X 91-92	**1003-1288**
TRX300EX 93-08	**1003-1288**
TRX400EX 99-08	**1003-1288**

MODÈLES	RÉF.
HONDA (SUITE)	
TRX400X 09-14	**1003-1288**
TRX450R 04-05	**1003-1973**
TRX450ER 06-14	**1003-1286**
TRX450R 06-09	**1003-1286**

MODÈLES	RÉF.
YAMAHA	
YFZ450 04-09	**1003-1287**

AVERTISSEMENT : VOIR PAGE 4 POUR DES INFORMATIONS IMPORTANTES CONCERNANT LES GARANTIES, LA CONFORMITÉ AUX NORMES DE CONTRÔLE DES ÉMISSIONS ET LA RÉGLEMENTATION RELATIVE AU BRUIT.

Les produits avec une référence **GRIS GRAS** sont nouveaux pour 2024.



1003-1782

KITS DE PISTON À PIÈGE

- Comprennent les joints toriques, ressorts, écrous de serrage, soufflets et guides de câbles nécessaires
- Les pistons à piège peuvent se gripper ou être facilement perdus pendant la réparation d'un carburateur
- Des pièces ne fonctionnant pas correctement peuvent provoquer des difficultés de démarrage ou un mauvais fonctionnement général
- Les modèles avec plusieurs carburateurs comprennent des pièces pour réparer chaque piston à piège

MODÈLES	RÉF.
HONDA	
ATC250ES 85	**1003-1783**
ATC250ES 86-87	**1003-1782**
ATC250SX 85	**1003-1783**
ATC250SX 86-87	**1003-1782**
TRX250 85	**1003-1783**
TRX250 86-87	**1003-1782**
TRX300 88-93	**1003-1783**
TRX300 94-00	**1003-1784**
TRX300FW 4x4 88-93	**1003-1783**
TRX300FW 4x4 94-00	**1003-1784**
TRX350 86-87	**1003-1970**
TRX350D 87-89	**1003-1970**
TRX350FE 00-06	**1003-1784**
TRX350FM Rancher 00-06	**1003-1784**
TRX350TE 00-06	**1003-1784**
TRX350TM Rancher 00-06	**1003-1784**
TRX400FA 04-07	**1003-1785**
TRX400FGA Rancher 4x4 04-07	**1003-1785**
TRX400FW Foreman 4x4 95-03	**1003-1784**
TRX450ES 98-01	**1003-1784**
TRX450FE 02-04	**1003-1784**
TRX450FM 02-04	**1003-1784**
TRX450S 98-01	**1003-1784**
TRX500FA 01-14	**1003-1785**
TRX500FE 05-11	**1003-1785**
TRX500FGA 04-08	**1003-1785**
TRX500FM 05-11	**1003-1785**
TRX500FPA 09-14	**1003-1785**
TRX500FPE 07-11	**1003-1785**
TRX500FPM 08-11	**1003-1785**
TRX500TM 05-06	**1003-1785**
KAWASAKI	
KFX250 Mojave 89-04	**1003-1789**
KEF300 Lakota 95-03	**1003-1789**
KLF300B Bayou 88-05	**1003-1789**
KLF300C Bayou 4x4 89-05	**1003-1789**
KVF300 Brute Force 12-20	**1003-1789**
KVF300A Prairie 4x4 99-02	**1003-1789**
KVF300B Prairie 2x4 99-02	**1003-1789**
KVF360A Prairie 4x4 03-13	**1003-1789**
KVF360B Prairie 03-11	**1003-1789**
KVF360C Prairie 4x4 03-13	**1003-1789**
KFX400 03-06	**1003-1939**
KLF400 Bayou 93-99	**1003-1789**
KVF400A Prairie 4x4 97-98	**1003-1789**
KVF400B Prairie 98	**1003-1789**
KVF400C Prairie 4x4 99-02	**1003-1789**
KVF400D Prairie 99-02	**1003-1789**
KVF650 Brute Force 05-13	**1003-1790**
KVF650 I Brute Force 06-13	**1003-1790**
KVF650 Prairie 02-03	**1003-1790**
KFX 700 V-Force 04-09	**1003-1790**
KVF700 Prairie 04-06	**1003-1790**
KVF750 Brute Force 07	**1003-1790**

MODÈLES	RÉF.
POLARIS	
Sportsman 300 4x4 08-10	**1003-1791**
Magnum 325 2x4 00-02	**1003-1791**
Magnum 325 4x4 00-02	**1003-1791**
Magnum 325 4x4 HDS 02	**1003-1791**
Magnum 325 4x4 HDS AA 01	**1003-1791**
Magnum 325 4x4 HDS FB 01	**1003-1791**
Trail Boss 325 00-02	**1003-1791**
Xpedition 325 00-02	**1003-1791**
ATP 330 4x4 04-05	**1003-1791**
Magnum 330 2x4 03-05	**1003-1791**
Magnum 330 4x4 05	**1003-1791**
Magnum 330 4x4 AA AB AC 03-04	**1003-1791**
Magnum 330 4x4 FB 03-04	**1003-1791**
Trail Blazer 330 08-13	**1003-1791**
Trail Boss 330 03-13	**1003-1791**
Sportsman 335 99-00	**1003-1791**
Worker 335 99	**1003-1791**
350L 2x4 93	**1003-1793**
350L 4x4 93	**1003-1793**
Sportsman 350 4x4 93	**1003-1793**
Trail Boss 350L 2x4 90-92	**1003-1793**
Trail Boss 350L 4x4 90-92	**1003-1793**
400L 2x4 94-95	**1003-1793**
400L 4x4 94	**1003-1793**
Scrambler 400 2x4 00-02	**1003-1793**
Scrambler 400 4x4 95-02	**1003-1793**
Sport 400 94-99	**1003-1793**
Sportsman 400 4x4 94-97	**1003-1793**
Sportsman 400 4x4 02-05	**1003-1791**
Sportsman 400 4x4 AA AE AG 04	**1003-1791**
Sportsman 400 4x4 AQ-AV 04	**1003-1791**
SPortsman 400 HO 4x4 09-14	**1003-1791**
Trail Blazer 400 03	**1003-1793**
Xplorer 400L 4x4 95-02	**1003-1793**
Xpress 400L 2x4 96-97	**1003-1793**
Magnum 425 2x4 95-98	**1003-1791**
Magnum 425 4x4 95-98	**1003-1791**
Xpedition 425 00-02	**1003-1791**
Sportsman 450 06	**1003-1791**
ATP 500 4x4 05	**1003-1791**
Magnum 500 2x4 HDS 02	**1003-1791**
Magnum 500 4x4 00-01	**1003-1791**
Magnum 500 4x4 AA 02	**1003-1791**
Magnum 500 4x4 AB/FB 02	**1003-1791**
Magnum 500 4x4 HDS AA 01-02	**1003-1791**
Magnum 500 4x4 HDS FB 01	**1003-1791**
Scrambler 500 2x4 00-08	**1003-1791**
Scrambler 500 4x4 97-12	**1003-1791**
Sportsman 500 4x4 96-00	**1003-1791**
Sportsman 500 4x4 DUSE 01-02	**1003-1791**
Sportsman 500 4x4 DUSE HO 01	**1003-1791**
Sportsman 500 4x4 HO 01-13	**1003-1791**
Sportsman 500 4x4 HO AA-AC-AE-AG 04	**1003-1791**
Sportsman 500 4x4 HO AO-AX 04	**1003-1791**
Sportsman 500 4x4 RSE 00-02	**1003-1791**

MODÈLES	RÉF.
POLARIS (SUITE)	
Sportsman Forest 500 11-13	**1003-1792**
Sportsman Touring 500 10-13	**1003-1792**
Worker 500 4x4 01	**1003-1791**
Xplorer 500 97	**1003-1791**
Sportsman 600 4x4 03-05	**1003-1792**
Sportsman 700 4x4 03-07	**1003-1792**
Sportsman MV7 05	**1003-1792**
SUZUKI	
LT-4WD 250 Quad Runner 90-98	**1003-1787**
LT-F250 2WD 90-99	**1003-1787**
LT-F250 Ozark 02-14	**1003-1787**
LT-F250F 4WD Quad Runner 99	**1003-1787**
LT-F300F King Quad 99	**1003-1787**
LT-F4WDX King Quad 300 91-98	**1003-1787**
LT-A400 2WD King Quad 08-09	**1003-1972**
LT-A400 Eiger 2WD 02-07	**1003-1972**
LT-A400F 4WD King Quad 08-10	**1003-1972**
LT-A400F Eiger 4WD 02-07	**1003-1972**
LT-F400 2WD King Quad 08	**1003-1972**
LT-F400 Eiger 2WD 02-07	**1003-1972**
LT-F400F 4WD King Quad 08-10	**1003-1972**
LT-F400F Eiger 4WD 02-07	**1003-1972**
LT-Z400 03-08	**1003-1939**
LT-A500F Quad Master Auto 00-01	**1003-1787**
LT-F500F 98-02	**1003-1787**
YAMAHA	
YFA1 89-04	**1003-1971**
YFM125 Grizzly 04-13	**1003-1971**
YFB250 Timberwolf 92-98	**1003-1971**
YFB250FW Timberwolf 94-00	**1003-1971**
YFM250 Moto-4 89-91	**1003-1971**
YFM250 Big Bear 07-09	**1003-1786**
YFM250B Bruin 05-06	**1003-1786**
YFM350 Grizzly IRS 07-11	**1003-1786**
YFM350 Raptor 04-13	**1003-1786**
YFM350BA Bruin 2WD 04-06	**1003-1786**
YFM350FA Bruin 4WD 04-06	**1003-1786**
YFM350FGW Grizzly 4WD 07-14	**1003-1786**
YFM350GW Grizzly 2WD 07-11	**1003-1786**
YFM35X Wolverine 06-09	**1003-1786**
YFM400 Big Bear 2WD 00-04	**1003-1786**
YFM400 Big Bear 4WD 00-06	**1003-1786**
YFM400 Big Bear IRS 07-12	**1003-1786**
YFM400 Grizzly IRS 07-08	**1003-1786**
YFM400 Kodiak 2WD 00-04	**1003-1786**
YFM400 Kodiak 4WD 00-06	**1003-1786**
YFM450 Grizzly EPS 11-14	**1003-1786**
YFM450 Grizzly IRS 07-14	**1003-1786**
YFM450 Kodiak 03-06	**1003-1786**
YFM45FX Wolverine 450 4x4 06-10	**1003-1786**
YFM600 Grizzly 98-01	**1003-1786**
YFM660 Grizzly 02-08	**1003-1786**
YFM660R Raptor 01-05	**1003-1786**

AVERTISSEMENT : | VOIR PAGE 4 POUR DES INFORMATIONS IMPORTANTES CONCERNANT LES GARANTIES, LA CONFORMITÉ AUX NORMES DE CONTRÔLE DES ÉMISSIONS ET LA RÉGLEMENTATION RELATIVE AU BRUIT.

Les produits avec une référence **GRIS GRAS** sont nouveaux pour 2024.



ASSEMBLAGE DE STARTER POUR CARBURATEUR TMX

- Type à bouton
- Prêt à visser
- Mikuni #TM38/57

DESCRIPTION	RÉF.
Kit starter de carburateur	TM3857



KIT DE STARTER AUTHENTIQUE

- Convertit tous les starters actionnés au moyen d'un levier en systèmes actionnés au moyen d'un câble
- Mikuni #MK-412

DESCRIPTION	RÉF.
Kit starter de carburateur	VMCK



1022-0260



1022-0257

INJECTEURS

- Pour remplacer les injecteurs encrassés, bouchés ou défectueux
- Les injecteurs de série sont époxiés sur le faisceau de câbles, c'est pourquoi nous incluons également notre propre faisceau de câbles de remplacement (sauf indication contraire)
- Vente à l'unité

CONVIENT POUR LES MODÈLES	RÉF.
CAN-AM	
Maverick X3 Turbo (tous les modèles) 17-19	1022-0278[1]
Maverick X3 Turbo et Turbo R (non compatible avec les modèles Turbo RR) 20-22	1022-0278[1]
HONDA	
TRX680 Rincon 06-23	1022-0277[1]
TRX700XX 08-09	1022-0277[1]
MUV700 Big Red 09-13	1022-0277[1]
Pioneer 700 14-17	1022-0277[1]
KAWASAKI	
Brute Force 750 08-14	1022-0279[1]
POLARIS	
Sportsman 450 HO 16	1022-0260[1]
Ranger 500 EFI 06-13	1022-0276[1]
Sportsman 500 EFI 06- 09	1022-0276[1]
ACE 570 15-19	1022-0260[1]
Ranger 570 (tous) 14-21	1022-0260[1]
Ranger 570 (modèle Fullsize uniquement) 22-23	1022-0260[1]
RZR 570 12-22	1022-0260[1]
Sportsman 570 14-20	1022-0260[1]
Ranger 700 05-09	1022-0257[2]
Sportsman 700 EFI 05- 08	1022-0257[2]
Ranger 800 10	1022-0257[2]
Ranger 800 11-14	1022-0258[2, 3]
Ranger 800 11-14	1022-0271[4]
POLARIS (SUITE)	
RZR 800 08-10	1022-0257[2]
RZR 800 11-14	1022-0258[2, 3]
RZR 800 11-14	1022-0271[4]
Sportsman 800 05-14	1022-0257[2]
Scrambler 850 13-24	1022-0259[1]
Sportsman 850 09-24	1022-0259[1]
ACE 900 16-19	1022-0260[1]
Ranger 900 XP 13-19	1022-0260[1]
RZR 900 (tous) 11-24	1022-0260[1]
Scrambler 1000 14-24	1022-0259[1]
Sportsman 1000 15-24	1022-0259[1]
General 1000 (tous) 16-21	1022-0272[1]
Ranger 1000 (tous) 14-24	1022-0260[1]
RZR RS1 18-21	1022-0272[1]
RZR 1000 (tous) 14-21	1022-0272[1]
YAMAHA	
YZF450R 09-24	1022-0281[1]
Grizzly 550 09-14	1022-0281[1]
Grizzly 700 07-15	1022-0281[1]

[1] Faisceau de câbles non inclus.
[2] Injecteurs avec connecteur d'alimentation.
[3] Compatible uniquement avec le côté allumage.
[4] Compatible uniquement avec le côté PTO.



KIT D'INJECTEURS PERFECTIONNÉS

POUR CAN-AM MAVERICK X3 17-20

- Comprend un jeu d'injecteurs à haut débit
- Cycle de fonctionnement de l'injecteur inférieur - prend en charge une large gamme de niveaux de puissance
- Pas d'approximation ; le réglage personnalisé de Dynojet est conçu pour ces injecteurs
- Utilise les connecteurs d'injecteurs d'origine pour une installation rapide

DESCRIPTION	RÉF.
Kit d'injecteurs perfectionnés	1022-0288

DF-44



POMPE À ESSENCE MIKUNI AUTHENTIQUE

- Vente à l'unité

DESCRIPTION	RÉF.
Pompe à essence simple DF-44 (14 litres pompés par heure)	DF-44
Pompe à essence double DF-52 (35 litres pompés par heure)	DF-52

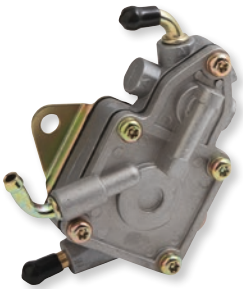

POMPE DE CARBURANT MÉCANIQUE

POUR YAMAHA

- Conçue pour répondre ou dépasser les spécifications d'origine

CONVIENT POUR LES MODÈLES	RÉF.
450 Rhino 06-09	1009-0141

CONVIENT POUR LES MODÈLES	RÉF.
660 Rhino 04-07	1009-0141

AVERTISSEMENT : VOIR PAGE 4 POUR DES INFORMATIONS IMPORTANTES CONCERNANT LES GARANTIES, LA CONFORMITÉ AUX NORMES DE CONTRÔLE DES ÉMISSIONS ET LA RÉGLEMENTATION RELATIVE AU BRUIT.

Les produits avec une référence GRIS GRAS sont nouveaux pour 2024.





1009-0033



1009-0114

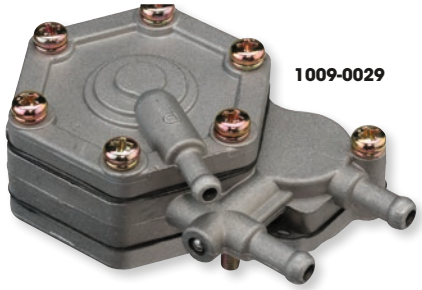

1009-0029

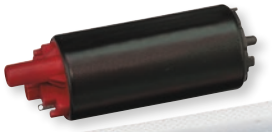

1009-0032



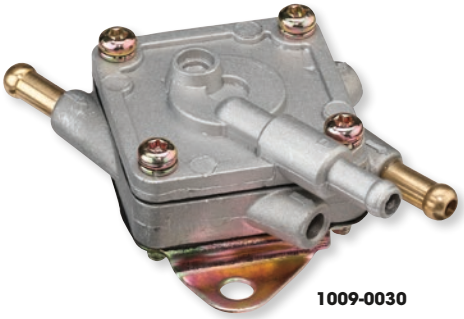

1009-0030

POMPES À ESSENCE
À CARBURATEUR ET EFI

- Pompe à essence de rechange
- Pour modèles à carburateur ou EFI
- Débit d'origine
- Filtres compris avec les pompes EFI

CONVIENT POUR LES MODÈLES	RÉF. POMPE À ESSENCE	RÉF. RÉGULATEUR DE PRESSION DE CARBURANT	RÉF. FILTRE DE RECHANGE
CAN-AM			
Commander 800 11-19	**1009-0033**[1]	**1009-0114**	-
Commander 1000 11-19	**1009-0033**[1]	**1009-0114**	-
Maverick 1000 13-18	**1009-0033**[1]	**1009-0114**	-
Outlander 400 09-14	**1009-0033**[1]	**1009-0114**	-
Outlander 500 09-15	**1009-0033**[1]	**1009-0114**	-
Outlander 650 09-15	**1009-0033**[1]	**1009-0114**	-
Outlander 800 09-15	**1009-0033**[1]	**1009-0114**	-
Outlander 1000 12-15	**1009-0033**[1]	**1009-0114**	-
Renegade 500 09-15	**1009-0033**[1]	**1009-0114**	-
Renegade 800 09-15	**1009-0033**[1]	**1009-0114**	-
Renegade 1000 12-16	**1009-0033**[1]	**1009-0114**	-
KAWASAKI			
Brute Force 750 08-21	**1009-0039**[1]	-	-
Modèles Mule 1000, 2500, 2510, 3000, 3010, 3020 (tous)	**1009-0037**	-	-
POLARIS			
RZR 170 09-14	**1009-0035**	-	-
Sportsman 300 09-10	**1009-0029**	-	-
Magnum 325 00-02	**1009-0029**	-	-
Trail Boss 325 00-02	**1009-0029**	-	-
Xpedition 325/425 00-02	**1009-0029**	-	-
Ranger ETX 15-16	**1009-0032**[1]	**1009-0113**	**1009-0045**
Sportsman ETX 15	**1009-0032**[1]	-	**1009-0045**
ATP 330 04-05	**1009-0029**	-	-
Magnum 330 03-06	**1009-0029**	-	-
Trail Blazer 330 08-10	**1009-0029**	-	-
Trail Boss 330 03-10	**1009-0029**	-	-
Trail Blazer 330 11-13	**1009-0030**	-	-
Trail Boss 330 11-13	**1009-0030**	-	-
Worker 335/500 99	**1009-0029**	-	-
Sportsman 335 99-00	**1009-0029**	-	-
Ranger 400 09-12	**1009-0038**	-	-
Sportsman 400 01-05, 09-10	**1009-0029**	-	-
Sportsman 400 HO 11-14	**1009-0030**	-	-
Magnum 425 96-98	**1009-0029**	-	-
Outlaw 450 09-10	**1009-0029**	-	-
Sportsman 450 06-07	**1009-0029**	-	-
Sportsman 450 16	**1009-0032**[1]	**1009-0113**	**1009-0045**
ATP 500 05	**1009-0029**	-	-
Big Boss 500 6x6 98-99	**1009-0029**	-	-
Magnum 500 99-02	**1009-0029**	-	-
Outlaw 500 06-07	**1009-0029**	-	-
Predator 500 03-07	**1009-0029**	-	-
Ranger 500 99-08	**1009-0038**	-	-
Ranger 500 EFI 06-13	**1009-0033**[1]	**1009-0041**	**1009-0044**
Ranger 500 17-20	**1009-0032**[1]	**1009-0113**	**1009-0045**
Scrambler 500 97-10	**1009-0029**	-	-
Sportsman 500 96-09	**1009-0029**	-	-

CONVIENT POUR LES MODÈLES	RÉF. POMPE À ESSENCE	RÉF. RÉGULATEUR DE PRESSION DE CARBURANT	RÉF. FILTRE DE RECHANGE
POLARIS (SUITE)			
Xplorer 500 97	**1009-0029**	-	-
Scrambler 500 11-12	**1009-0030**	-	-
Sportsman 500 HO (Touring inclus) 11-13	**1009-0030**	-	-
Sportsman 500 EFI 06	**1009-0031**[1]	**1009-0040**	**1009-0043**
Sportsman 500 EFI 07-08	**1009-0033**[1]	**1009-0041**	**1009-0044**
Outlaw 525 09-11	**1009-0029**	-	-
Sportsman 550 XP 09-10	**1009-0033**[1]	**1009-0041**	**1009-0044**
Sportsman 550 11-13	**1009-0032**[1]	**1009-0042**	**1009-0045**
Sportsman 550 14	**1009-0032**[1]	-	**1009-0045**
Ranger 570 14-20	**1009-0032**[1]	**1009-0113**	**1009-0045**
RZR 570 12-16	**1009-0032**[1]	**1009-0042**	**1009-0045**
RZR 570 17	**1009-0032**[1]	-	**1009-0045**
Sportsman 570 14-18	**1009-0032**[1]	**1009-0113**	**1009-0045**
Sportsman 600 03-05	**1009-0029**	-	-
Sportsman 700 02-06	**1009-0029**	-	-
Sportsman 700 EFI 04-06	**1009-0031**[1]	**1009-0040**	**1009-0043**
Ranger 700 XP 05	**1009-0031**[1]	**1009-0040**	**1009-0043**
Ranger 700 06-09	**1009-0033**[1]	**1009-0041**	**1009-0044**
Sportsman 700 EFI 07	**1009-0033**[1]	**1009-0041**	**1009-0044**
Sportsman 800 EFI 05-06	**1009-0031**[1]	**1009-0040**	**1009-0043**
Ranger 800 10	**1009-0033**[1]	**1009-0041**	**1009-0044**
Ranger 800 11-12	**1009-0032**[1]	**1009-0042**	**1009-0045**
Ranger 800 13-14	**1009-0032**[1]	**1009-0113**	**1009-0045**
RZR 800 08-10	**1009-0033**[1]	**1009-0041**	**1009-0044**
RZR 800 11-14	**1009-0032**[1]	**1009-0042**	**1009-0045**
Sportsman 800 07-08	**1009-0033**[1]	**1009-0041**	**1009-0044**
Ranger 800 (6x6 inclus) 11-16	**1009-0032**[1]	-	**1009-0045**
RZR 800 11-14	**1009-0032**[1]	-	**1009-0045**
Sportsman 850 XP 09-10	**1009-0033**[1]	**1009-0041**	**1009-0044**
Scrambler 850 13-14	**1009-0032**[1]	**1009-0042**	**1009-0045**
Scrambler 850 15-18	**1009-0032**[1]	**1009-0113**	**1009-0045**
Sportsman 850 11-13	**1009-0032**[1]	**1009-0042**	**1009-0045**
Sportsman 850 14-20	**1009-0032**[1]	**1009-0113**	**1009-0045**
Ranger 900 XP 13-18	**1009-0032**[1]	**1009-0113**	**1009-0045**
RZR 900 11-15	**1009-0032**[1]	**1009-0042**	**1009-0045**
RZR 900 16-20	**1009-0032**[1]	**1009-0113**	**1009-0045**
Ranger 1000 17	**1009-0032**[1]	-	**1009-0045**
RZR 1000 XP 14-20 (sauf Turbo)	**1009-0032**[1]	**1009-0113**	**1009-0045**
Scrambler 1000 14-18	**1009-0032**[1]	**1009-0113**	**1009-0045**
Sportsman 1000 15-16	**1009-0032**[1]	**1009-0113**	**1009-0045**
YAMAHA			
Rhino 450 06-09	**1009-0036**	-	-
Rhino 660 04-07	**1009-0036**	-	-

[1] Pompe à essence EFI avec filtre.

AVERTISSEMENT : | VOIR PAGE 4 POUR DES INFORMATIONS IMPORTANTES CONCERNANT LES GARANTIES, LA CONFORMITÉ AUX NORMES DE CONTRÔLE DES ÉMISSIONS ET LA RÉGLEMENTATION RELATIVE AU BRUIT.

Les produits avec une référence GRIS GRAS sont nouveaux pour 2024.

MODULE DE POMPE À ESSENCE

- Le remplacement d'une pompe à essence dans les modules peut être compliqué
- Il est donc toujours possible que le régulateur soit défectueux ou qu'il y ait un autre problème
- Oubliez tout cela et installez cette pompe à carburant complète
- Il comprend tout ce qui est nécessaire, comme la pompe à essence, le régulateur de pression de carburant, le filtre et la bobine de la jauge d'essence
- Il est entièrement assemblé, il suffit donc de le déposer dans le réservoir et de le brancher !
- Si vous avez des problèmes de ralenti, de crachotements, de coupures à haute vitesse ou d'autres problèmes de fonctionnement, ceci pourrait être la solution

1009-0163



- La pompe à essence de qualité automobile est un produit de remplacement identique à l'original
- S'installe dans l'emplacement d'origine et maintient le bon fonctionnement et la durée de vie de votre système d'alimentation en carburant

CONVIENT POUR LES MODÈLES	RÉF.
CAN-AM	
Commander 700 22	1009-0163
Commander 800 (Max inclus) 11-20	1009-0162
Maverick Trail 800 18-21	1009-0163
Commander 1000 (Max inclus) 11-20	1009-0162
Commander 1000 (Max inclus) 21-22	1009-0163
Maverick Trail 1000 18-22	1009-0163
Maverick Sport 1000 (Max inclus) 19-22	1009-0163
Maverick 1000 (Max inclus) 13-18	1009-0162
Maverick X3 Turbo (tous les modèles) 17-21	1009-0163
HONDA	
TRX 420 Rancher 07-14	1009-0167
TRX 500 Foreman 12-13	1009-0167
TRX 700XX 08-09	1009-0167
KAWASAKI	
Brute Force 750 08-23	1009-0165
Mule Pro-MX 19-23	1009-0164
Mule 4000 (Trans inclus) 13-23	1009-0166
Mule 4010 (Trans inclus) 13-23	1009-0166
Mule SX 19-23	1009-0166
POLARIS	
Sportsman 450 HO 16	1009-0152
Sportsman 450 HO 17-22	1009-0158
ACE 500 17-18	1009-0160
Ranger 500 EFI (Crew inclus) 09-13	1009-0148
Ranger 500 17-22	1009-0151
Sportsman 500 EFI (tous les modèles) 2008-09	1009-0156
Sportsman 550 XP 2009-10	1009-0157
ACE 570 2017-18	1009-0160
Ranger 570 (tous les modèles sauf 2015 Fullsize) 14-22	1009-0151

CONVIENT POUR LES MODÈLES	RÉF.
POLARIS (SUITE)	
Ranger 570 Fullsize (Crew inclus) 15	1009-0149
RZR 570 12-13	1009-0154
Sportsman 570 (tous les modèles) 14-16	1009-0152
Sportsman 570 (tous les modèles) 17-22	1009-0158
Ranger 700 (Crew inclus) 08-09	1009-0148
Sportmsan 700 X2 08	1009-0156
Ranger 800 (Crew inclus) 10	1009-0148
Ranger 800 (Crew et 6x6 inclus) 11-12	1009-0153
Ranger 800 (Crew et 6x6 inclus) 13-16	1009-0151
RZR 800 (tous les modèles) 08-10	1009-0155
RZR 800 (tous les modèles) 11-13	1009-0154
Sportsman 800 (tous les modèles) 08-14	1009-0156
Scrambler 850 15-22	1009-0152
Sportsman 850 (tous les modèles) 09-10	1009-0157
Sportsman 850 (tous les modèles) 15-22	1009-0152
ACE 900 17-18	1009-0160
Ranger 900 XP (Crew inclus) 13-19	1009-0149
RZR 900 (tous les modèles) 15-20	1009-0150
General 1000 (tous les modèles) 16-22	1009-0159
Ranger 1000 XP 17	1009-0149
Ranger 1000 XP Crew 17-18	1009-0149
Ranger ETX 15-16	1009-0151
RZR 1000 XP (tous les modèles) 14-20	1009-0150
RZR 1000 S (tous les modèles) 16-22	1009-0159
RZR Turbo, Turbo S (tous les modèles) 16-21	1009-0161
Scrambler 1000 14-18	1009-0152
Sportsman 1000 (tous les modèles) 15-22	1009-0152
Sportsman ETX 15	1009-0152

MODULE DE POMPE À ESSENCE

- Comprend toutes les pièces nécessaires au remplacement du module de pompe à essence
- Solution économique pour restaurer les pompes à essence peu ou pas du tout performantes
- La pompe fait appel à moins de courant que la pompe d'origine tout en conservant le même débit et la même pression de fonctionnement, réduisant ainsi les températures de fonctionnement et augmentant la durée de vie de l'unité
- Comprend un module complet, un écrou de serrage et un joint

1009-0172

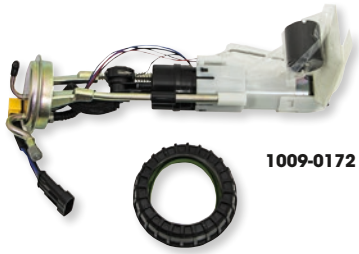

MODÈLES	RÉF.
CAN-AM	
Outlander 400 STD 4x4 09-15	1009-0172
Outlander 400 XT 4x4 12-14	1009-0172
Outlander Max 400 EFI 15	1009-0172
Outlander MAX 400 STD 4x4 09-14	1009-0172
Outlander MAX 400 XT 4x4 13-14	1009-0172
Outlander 450 DPS EFI 16-22	**1009-0130**
Outlander 450 L EFI 15-16	**1009-0130**
Outlander 450 L Max EFI 15-16	**1009-0130**
Outlander 450 Max 6x6 19-22	**1009-0130**
Outlander 450 Max EFI 17	**1009-0130**
Outlander 450 Max DPS EFI 16-22	**1009-0130**
Outlander 450 Max STD EFI 18-22	**1009-0130**
Outlander 450 STD EFI 17-22	**1009-0130**
Outlander 500 STD 4x4 13-15	1009-0139
Outlander 500 LTD 4x4 10	1009-0172

MODÈLES	RÉF.
CAN-AM (SUITE)	
Outlander 500 STD 4x4 07-08	1009-0173
Outlander 500 STD 4x4 09-12	1009-0172
Outlander 500 XT 4x4 07-08	1009-0173
Outlander 500 XT 4x4 09-12	1009-0172
Outlander 500 XT 4x4 13-14	1009-0139
Outlander 500 L EFI 15	**1009-0130**
Outlander 500 L Max EFI 15	**1009-0130**
Outlander 500 Max EFI 15	1009-0139
Outlander 500 Max STD 4x4 07-08	1009-0173
Outlander 500 Max STD 4x4 09-12	1009-0172
Outlander 500 Max STD 4x4 13-14	1009-0139
Outlander 500 Max XT 4x4 07-08	1009-0173
Outlander 500 Max XT 4x4 09-12	1009-0172
Outlander 500 Max XT 4x4 13-14	1009-0139
Renegade 500 08	1009-0173

MODÈLES	RÉF.
CAN-AM (SUITE)	
Renegade 500 09-12	1009-0172
Renegade 500 13-15	1009-0139
Outlander 570 DPS EFI 16-22	**1009-0130**
Outlander 570 L/LE EFI 16	**1009-0130**
Outlander 570 Max EFI 16-17	**1009-0130**
Outlander 570 Max DPS EFI 16-22	**1009-0130**
Outlander MR 570 EFI 22	**1009-0130**
Outlander 570 Max STD EFI 18-22	**1009-0130**
Outlander 570 XMR EFI 16-22	**1009-0130**
Outlander XT 570 EFI 22	**1009-0130**
Renegade 570 EFI 16- 22	**1009-0130**
Renegade 570 XMR EFI 17-21	**1009-0130**

Suite de la section MODULE DE POMPE À ESSENCE page suivante.

AVERTISSEMENT : VOIR PAGE 4 POUR DES INFORMATIONS IMPORTANTES CONCERNANT LES GARANTIES, LA CONFORMITÉ AUX NORMES DE CONTRÔLE DES ÉMISSIONS ET LA RÉGLEMENTATION RELATIVE AU BRUIT.

Les produits avec une référence GRIS GRAS sont nouveaux pour 2024.

MODULE DE POMPE À ESSENCE (SUITE)


1009-0048

MODÈLES	RÉF.
CAN-AM (SUITE)	
Outlander 650 6x6 15-18	1009-0139
Outlander 650 STD 4x4 06-08	1009-0173
Outlander 650 STD 4x4 09-12	1009-0172
Outlander 650 STD 4x4 13-15	1009-0139
Outlander 650 XMR 13-22	1009-0139
Outlander 650 XT 4x4 06-08	1009-0173
Outlander 650 XT 4x4 09-12	1009-0172
Outlander 650 XT 4x4 13-15	1009-0139
Outlander 650 DPS EFI 17-22	1009-0139
Outlander 650 Max 6x6 19-22	1009-0139
Outlander 650 Max DPS/XT 21-22	1009-0139
Outlander 650 Max STD 4x4 06-08	1009-0173
Outlander 650 Max STD 4x4 09-12	1009-0172
Outlander 650 Max XT 4x4 06-08	1009-0173
Outlander 650 Max XT 4x4 09-12	1009-0172
Outlander 650 Max STD 4x4 13-15	1009-0139
Outlander 650 Max XT 4x4 13-15	1009-0139
Outlander 650 STD EFI 17-22	1009-0139
Outlander XT 650 EFI 22	1009-0139
Renegade 650 EFI 18- 19	1009-0139
Commander 800 DPS 13-20,	1009-0136
Commander 800 LTD 16	1009-0136
Outlander 800 STD 4x4 06-08	1009-0173
Outlander 800R STD 4x4 09-11	1009-0172
Commander 800 STD/XT 11-20	1009-0136
Commander 800 Max DPS 16-20	1009-0136
Commander 800 XTP 16	1009-0136
Outlander 800 Max LTD 4x4 07-08	1009-0173
Outlander 800 Max STD 4x4 06-08	1009-0173
Outlander 800 Max XT 4x4 06-08	1009-0173
Outlander 800 XMR 11-12	1009-0172
Outlander 800 XT 4x4 06-08	1009-0173
Outlander 800 XXC 11	1009-0172
Outlander 800R Max EFI 15	1009-0139
Outlander 800R Max LTD 4x4 09-12	1009-0172
Outlander 800R Max STD 4x4 09-12	1009-0172
Outlander 800R Max STD 4x4 13-14	1009-0139
Outlander 800R Max XT 4x4 09-12	1009-0172
Outlander 800R Max XT 4x4 13-14	1009-0139
Outlander 800R STD 4x4 12-15	1009-0139
Outlander 800R XMR 15	1009-0139
Outlander 800R XT 4x4 09-11	1009-0172
Outlander 800R XT 4x4 12-14	1009-0139
Renegade 800 07-08	1009-0173
Renegade 800 09-11	1009-0172
Renegade 800 12-15	1009-0139
Renegade 800 X 08	1009-0173
Renegade 800 X 09	1009-0172
Renegade 800 XXC 10- 11	1009-0172
Renegade 800 XXC 12- 14	1009-0139
Outlander 850 16	1009-0139
Outlander 850 DPS/XMR/XT/XTP 16-22	1009-0139
Outlander 850 Max DPS 17-22	1009-0139
Outlander 850 Max XT/XTP 16-22	1009-0139
Renegade 850/XXC 16-22	1009-0139
Commander 1000 DPS 16-20,	1009-0136
Commander 1000 création ancienne 14 mm, dernière construction 16 mm 13	1009-0136
Commander 1000 LTD 13-20	1009-0136
Commander 1000 STD 11-19,	1009-0136
Commander 1000 XT 16-20	1009-0136
Commander 1000 XT/DPS 13-15	1009-0136
Commander 1000 XT/LTD/DPS 11-12	1009-0136
Commander 1000 XTP 14-17,	1009-0136
Commander 1000 Max DPS 18-19	1009-0136

MODÈLES	RÉF.
CAN-AM (SUITE)	
Commander 1000 Max LTD 15-20	1009-0136
Commander 1000 Max STD 15-19	1009-0136
Commander 1000 Max XT 18-20	1009-0136
Commander 1000 Max XT/DPS 15-17	1009-0136
Commander 1000 XT/DPS/LTD 14	1009-0136
Commander 1000 Max XTP 15	1009-0136
Maverick 1000 STD 13-18	1009-0136
Maverick 1000 Turbo 16-17	1009-0136
Maverick 1000 Turbo XDS 15-16	1009-0136
Maverick 1000 Turbo XRS 16	1009-0136
Maverick 1000 XC 16-17	1009-0136
Maverick 1000 XDS 15-16	1009-0136
Maverick 1000 XMR 14-18	1009-0136
Maverick 1000 XRS 13-15	1009-0136
Maverick 1000 XXC 14-17	1009-0136
Maverick 1000 Max STD 14-18	1009-0136
Maverick 1000 Max Turbo/XRS 16-17	1009-0136
Maverick 1000 Max Turbo XDS 15-17	1009-0136
Maverick 1000 Max XC/XXC 16	1009-0136
Maverick 1000 Max XDS 14-16	1009-0136
Maverick 1000 Max XMR 17-18	1009-0136
Maverick 1000 Max XRS 14-15	1009-0136
Outlander 1000 DPS 12-19	1009-0139
Outlander 1000 EFI 6x6 15-18	1009-0139
Outlander 1000 XMR 13-22	1009-0139
Outlander 1000 XT 12-22	1009-0139
Outlander 1000 XTP 13-22	1009-0139
Outlander 1000 XXC 20-22	1009-0139
Outlander 1000 Max 13-20	1009-0139
Outlander 1000 Max EFI 5x6 19-22	1009-0139
Outlander 1000 Max LTD 15-16	1009-0139
Outlander 1000 Max XT/XTP 13-22	1009-0139
Renegade 1000 12-19	1009-0139
Renegade 1000 XMR 16- 22	1009-0139
Renegade 1000 XXC 12- 22	1009-0139
HONDA	
TRX420 FA IRS 09-13	1009-0186
TRX420 FE 07-13	1009-0186
TRX420 FM 07-13	1009-0186
TRX420 FPA IRS 09-14	1009-0186
TRX420 FPE 09-13	1009-0186
TRX420 FPM 09-13	1009-0186
TRX420 TE 07-13	1009-0186
TRX420 TM 07-13	1009-0186
TRX500FE 12-13	1009-0186
TRX500FM 12-13	1009-0186
TRX500FPE 12-13	1009-0186
TRX500FPM 12-13	1009-0186
TRX680 Rincon 07-22	1009-0186
TRX700XX 08-09	1009-0186
KAWASAKI	
Mule 400 SX 17-20	**1009-0120**
Mule 400 SX 4x4 FI/SE FI/XC Camo FI/ XC FI/XC LE FI 21-23	**1009-0120**
Mule 620 4000 09-23	**1009-0120**
Mule 620 4000 Trans 21	**1009-0120**
Mule 620 4010 4x4/Trans 09-23 (tous)	**1009-0120**
Mule 700 Pro-MX 19-22	**1009-0119**
Mule 700 Pro-MX EPS/ EPS Camo/EPS LE 21-23	**1009-0119**
Mule 700 Pro-MX LE 19-20, SE 23	**1009-0119**
KVF750 Brute Force 08-21	**1009-0118**
KVF750 Brute Force EPS 12-23	**1009-0118**
POLARIS	
ACE 325 14-16	**1009-0109**

MODÈLES	RÉF.
POLARIS (SUITE)	
ACE 325 HD 15	**1009-0109**
Ranger 325 ETX 15-16	**1009-0104**
Sportsman 325 ETX EFI/MD 15	**1009-0048**
450 HO 2x4 MD 16	**1009-0048**
Farmhand 450 2x4 17	1009-0175
Sportsman 450 HD 2x4 18	1009-0175
Sportsman 450 HO 17-22	1009-0175
Sportsman 450 HO 16	**1009-0048**
Sportsman 450 HO 2x4 MD 16	**1009-0048**
Sportsman 450 Tractor 16	**1009-0048**
Ranger 500 4x4 07	**1009-0100**[1]
	1009-0178[3]
Ranger 500 4x4 Crew 11-12	**1009-0100**[1]
	1009-0178[3]
Ranger 500 4x4 Midsize 13	**1009-0100**[1]
	1009-0178[3]
Ranger 500 4x4 EFI 06-08	**1009-0100**[1]
	1009-0178[3]
Ranger 500 4x4 EFI 09-12	**1009-0100**[1]
	1009-0178[3]
Ranger 500 2WD 17-21	**1009-0104**
Ranger 500 4x4 18-22	**1009-0104**
Ranger 500 ETX 17	**1009-0104**
Sportsman 500 EFI 08-09	**1009-0105**[2]
Sportsman 500 Tractor EFI 09-10	**1009-0105**[2]
Sportsman 500 X2 06-09	**1009-0105**[2]
Sportsman 500 Forest Tractor 11-14	**1009-0105**[2]
Sportsman 500 Touring 08-09	**1009-0105**[2]
Sportsman 550 11-13	**1009-0096**
Sportsman 550 EPS 10	**1009-0111**
Sportsman 550 EPS 11-14	**1009-0096**
Sportsman 550 X2 10	**1009-0111**
Sportsman 550 X2 11-14	**1009-0096**
Sportsman 550 X2 EPS LE/INTL 14	**1009-0048**
Sportsman 550 XP 09-10	**1009-0111**
Sportsman 550 XP 13-14	**1009-0096**
Sportsman 550 XP EPS HD INTL 14	**1009-0048**
Sportsman 550 Forest 11-14	**1009-0096**
Sportsman 550 Touring EPS 10	**1009-0111**
Sportsman 550 Touring EPS 11-14	**1009-0096**
ACE 570/HD 15-16	**1009-0109**
ACE 570 MD 16	**1009-0109**
Ranger 570/Crew 14-21	**1009-0104**
Ranger 570 Crew EPS 14-20	**1009-0104**
Ranger 570 Crew Premium 21	**1009-0104**
Ranger 570 Full Size 15-16	**1009-0101**
Ranger 570 Full Size 17-22	**1009-0104**
Ranger 570 Full Size Crew 15-16	**1009-0101**
2017 - 2022	**1009-0104**
Ranger 570 Full Size avec Strut 16	**1009-0104**
Ranger 570 HD 19	**1009-0104**
Ranger 570 INTL 14	**1009-0104**
Ranger 570 Premium 21	**1009-0104**
Ranger 570 XP 16	**1009-0101**
Ranger 570-6 Full Size Crew 16	**1009-0101**
Ranger 570-6 Full Size Crew 17-22	**1009-0104**
RZR 570 EFI 12-13	**1009-0102**
RZR 570 EFI 14-16	**1009-0098**
Sportsman 570 6x6 17-22	1009-0175
Sportsman 570 6x6 Tractor 17-18	1009-0175
Sportsman 570 EFI 14-16	**1009-0048**
Sportsman 570 EFI 17-22	1009-0175
Sportsman 570 EFI EPS 14-15	**1009-0048**
Sportsman 570 EFI EPS Forest Quad/Tractor 15	**1009-0048**

[1] Compatible si un réservoir de rechange est installé. Compatible avec une bride de réservoir filetée avec un écrou de retenue en plastique. Non compatible avec les modèles dotés d'une bride de montage à six boulons.

[2] Compatible si un réservoir de rechange est installé. Compatible avec une bride de réservoir filetée avec un écrou de retenue en plastique.

[3] Pour pompe à six boulons.

AVERTISSEMENT : VOIR PAGE 4 POUR DES INFORMATIONS IMPORTANTES CONCERNANT LES GARANTIES, LA CONFORMITÉ AUX NORMES DE CONTRÔLE DES ÉMISSIONS ET LA RÉGLEMENTATION RELATIVE AU BRUIT.

Les produits avec une référence GRIS GRAS sont nouveaux pour 2024.

MODULE DE POMPE À ESSENCE (SUITE)

MODÈLES	RÉF.
POLARIS (SUITE)	
Sportsman 570 EFI EPS MD 15	**1009-0048**
Sportsman 570 EFI HD 16	**1009-0048**
Sportsman 570 EFI HD 17-18	1009-0175
Sportsman 570 EFI MD 15-16	**1009-0048**
Sportsman 570 EFI MD 17	1009-0175
Sportsman 570 EFI UTE 17-19	1009-0175
Sportsman 570 EFI UTE HD 15-16	**1009-0048**
Sportsman 570 EFI UTE HD EPS 14	**1009-0048**
Sportsman 570 EFI UTE MD 16	**1009-0048**
Sportsman 570 EFI UTE Tractor 16	**1009-0048**
Sportsman 570 EFI X2 EPS 15-16	**1009-0048**
Sportsman 570 EFI X2 EPS 17-21	1009-0175
Sportsman 570 EPS EU 17-18	1009-0175
Sportsman 570 EPS Quad/ Tractor/UTE Quad/ZUG 16	**1009-0048**
Sportsman 570 EPS ZUG 17-18	1009-0175
Sportsman 570 Forest 14	**1009-0048**
Sportsman 570 Forest EFI EPS 14-15	**1009-0048**
Sportsman 570 HD 15	**1009-0048**
Sportsman 570 HD EFI 14	**1009-0048**
Sportsman 570 Premium 21-22	1009-0175
Sportsman 570 SP 15-16	**1009-0048**
Sportsman 570 SP 17-20	1009-0175
Sportsman 570 SP EPS Quad 15-16	**1009-0048**
Sportsman 570 SP EPS Tractor 15-16	**1009-0048**
Sportsman 570 SP EPS Tractor 18-19	1009-0175
Sportsman 570 SP MD 15-16	**1009-0048**
Sportsman 570 Touring EFI 14-16	**1009-0048**
Sportsman 570 Touring EFI EPS 15-16	**1009-0048**
Sportsman 570 Touring EFI EPS MD 16	**1009-0048**
Sportsman 570 Touring EFI EPS Tractor 16	**1009-0048**
Sportsman 570 Touring EFI INTL 14	**1009-0048**
Sportsman 570 Touring EFI MD 15	**1009-0048**
Sportsman 570 Touring EPS Quad 16	**1009-0048**
Sportsman 570 Touring SP 15-16	**1009-0048**
Sportsman 570 Tractor 16	**1009-0048**
Sportsman 570 Tractor 17-19	1009-0175
Sportsman 570 Trail 21-22	1009-0175
Sportsman 570 Ultimate Trail LE 21-22	1009-0175
Sportsman 570 Utility HD 22	1009-0175
Sportsman 570 Utility HD LE 21	1009-0175
Sportsman 570 X2 EPS MD 17	1009-0175
Sportsman 570 X2 EPS Tractor 17-18	1009-0175
Sportsman Touring 570 EFI 17-22	1009-0175
Sportsman Touring 570 EFI EPS 17	1009-0175
Sportsman Touring 570 EFI EPS MD 17	1009-0175
Sportsman Touring 570 EPS Tractor 17-19	1009-0175
Sportsman Touring 570 EPS Tractor SP 18-19	1009-0175
Sportsman Touring 570 Premium 20-22	1009-0175
Ranger 700 4x4 06-09	**1009-0100**[1]
	1009-0178[3]
Ranger 700 4x4 Crew 08-09	**1009-0100**[1]
	1009-0178[3]
Ranger 700 6x6 EFI 06-09	**1009-0100**[1]
	1009-0178[3]
Sportsman 700 X2 EFI 08	**1009-0105**
Forest 800 6x6 15	**1009-0105**
Ranger 800 4x4 EFI 10	**1009-0100**[1]
	1009-0178[3]
Ranger 800 4x4 EFI 11-12	**1009-0103**
Ranger 800 4x4 EFI 13-14	**1009-0104**
Ranger 800 4x4 EFI Crew 10	**1009-0100**[1]
	1009-0178[3]
Ranger 800 4x4 EFI Crew 11-12	**1009-0103**
Ranger 800 4x4 EFI Crew 13-14	**1009-0104**
Ranger 800 4x4 EFI Midsize13-14	**1009-0104**
Ranger 800 6x6 10	**1009-0100**[1]
	1009-0178[3]
Ranger 800 6x6 11-12	**1009-0103**
Ranger 800 6x6 13-16	**1009-0104**
Ranger 800 XP 12	**1009-0103**
RZR 4 800 10	**1009-0110**
RZR 4 800 11-13	**1009-0102**

MODÈLES	RÉF.
POLARIS (SUITE)	
RZR 4 800 14	**1009-0098**
RZR 800 08-09	**1009-0110**
RZR 800 11-13	**1009-0102**
RZR 800 14	**1009-0098**
RZR S 800 09-10	**1009-0110**
RZR S 800 11-13	**1009-0102**
RZR S 800 14	**1009-0098**
Sportsman 800 EFI 09-14	**1009-0105**[2]
Sportsman 800 EFI 6x6 09-14	**1009-0105**[2]
Sportsman 800 EFI 6x6 Forest 13-14	**1009-0105**[2]
Sportsman 800 EFI Forest 114	**1009-0105**[2]
Sportsman 800 HO EFI 08-09	**1009-0105**[2]
Sportsman 800 Touring EFI 08-09	**1009-0105**[2]
Sportsman 800 X2 EFI 08-09	**1009-0105**[2]
Scrambler 850 15-22	**1009-0048**
Scrambler 850 HO/EPS 13-14	**1009-0096**
Scrambler 850 MD 15	**1009-0048**
Scrambler 850 XP HO EPS/INTL 14	**1009-0096**
Sportsman 850 21-22	**1009-0048**
Sportsman 850 High Lifter 16-22	**1009-0048**
Sportsman 850 Premium 21-22	**1009-0048**
Sportsman 850 SP 15-18	**1009-0048**
Sportsman 850 Ultimate Trail Edition 21-22	**1009-0048**
Sportsman 850 WV 14	**1009-0096**
Sportsman 850 XP HO EPS MD 15	**1009-0048**
Sportsman 850 Forest 11-14	**1009-0096**
Sportsman 850 Forest 15	**1009-0048**
Sportsman 850 Touring 21-22	**1009-0048**
Sportsman 850 Touring EPS 14	**1009-0096**
Sportsman 850 Touring Intl 14	**1009-0096**
Sportsman 850 Touring SP 15-20	**1009-0048**
Sportsman 850 Touring SP MD 15	**1009-0048**
Sportsman 850 Touring EPS 10	**1009-0111**
Sportsman 850 Touring EPS 11-13	**1009-0096**
Sportsman 850 Touring EPS HO 13	**1009-0096**
Sportsman 850 X2 11	**1009-0096**
Sportsman 850 XP 09-10	**1009-0111**
Sportsman 850 XP 11-13	**1009-0096**
Sportsman 850 XP EPS 09-10	**1009-0111**
Sportsman 850 XP EPS 11-14	**1009-0096**
ACE 900 EFI EPS 16	**1009-0109**
Ranger 900 Crew/EPS 14-19	**1009-0101**
Ranger 900 XP 13-19	**1009-0101**
Ranger 900 XP Crew 18	**1009-0101**
Ranger 900 XP EPS 18-19	**1009-0101**
Ranger 900 XP High Lifter 16	**1009-0101**
RZR 4 900 15-18	**1009-0047**
RZR 4 XP 900 12-14	**1009-0098**
RZR 4 XP Jagged X 13	**1009-0098**
RZR 900 50" /55" 15-17	**1009-0047**
RZR 900 50" 18-20	**1009-0047**
RZR 900 50" EPS 18-20	**1009-0047**
RZR 900 50" MD 17	**1009-0047**
RZR 900 60" 16-19	**1009-0047**
RZR 900 S 60" 20	**1009-0047**
RZR 900 Trail 21-22 (tous)	**1009-0047**
RZR 900 XP 11-14	**1009-0098**
RZR XP 4 Turbo 16-18	1009-0174
RZR XP Turbo 16-18	1009-0174
RZR XP Turbo MD 16	1009-0174
RZR XP Turbo S 18	1009-0174
RZR XP Turbo Tractor 17	1009-0174
RZR 825 XP Turbo Tractor 18	**1009-0047**
General 1000 EPS 16-19	1009-0177
General 1000 EPS Deluxe 18-22	1009-0177
General 1000 EPS Premium 18-22	1009-0177
General 1000 EPS Sport 20-22	1009-0177
General 4 1000 EPS 17-20	1009-0177
General 4 1000 EPS Deluxe 21-22	1009-0177
General 4 1000 EPS Premium 21-22	1009-0177
General XP 1000 EPS 20	1009-0177
General XP 1000 EPS Deluxe 21-22	1009-0177

MODÈLES	RÉF.
POLARIS (SUITE)	
General XP 1000 EPS Factory Custom Edition 21	1009-0177
General XP 4 1000 EPS Deluxe 20-22	1009-0177
General XP 4 1000 EPS Factory Custom Edition 21	1009-0177
Ranger 1000 XP/EPS/High Lifter/ Hunter/NSTR/Ranch 17	**1009-0101**
Ranger 1000 XP Crew/ Crew Hunter/Crew NSTR 17	**1009-0101**
Ranger 1000 XP Crew EPS/ Crew High Lifter 17-18	**1009-0101**
Ranger 1000 XP EPS Crew NSTR 18	**1009-0101**
Ranger XP 1000 EPS Premium 22	**1009-0047**
RZR 1000 60 Inch 16-21	1009-0177
RZR 1000 Trail S Premium 21-22	1009-0177
RZR 1000 Trail S Ultimate 21-22	1009-0177
RZR 1000 XP 14-20	**1009-0047**
RZR 1000 XP 4 14-20	**1009-0047**
RZR 1000 XP 4 Dynamix 19	**1009-0047**
RZR 1000 XP 4 High Lifter 18-22	**1009-0047**
RZR 1000 XP 4 Premium 21-22	**1009-0047**
RZR 1000 XP 4 Ride Command 18-19	**1009-0047**
RZR 1000 XP 4 Sport 21-22	**1009-0047**
RZR 1000 XP Dynamix 19	**1009-0047**
RZR 1000 XP High Lifter 15-22	**1009-0047**
RZR 1000 XP INTL 15	**1009-0047**
RZR 1000 XP LE 20	**1009-0047**
RZR 1000 XP Premium 20-22	**1009-0047**
RZR 1000 XP Ride Command 17-19	**1009-0047**
RZR 1000 XP Sport 21	**1009-0047**
RZR 1000 XP Trails & Rocks 18-22	**1009-0047**
RZR RS1 18-22	1009-0177
RZR S4 1000 19-20	1009-0177
RZR XP 1000 Sport 22	1009-0174
Scrambler 1000 MD 15-17	**1009-0048**
Scrambler 1000 Tractor 16-18	**1009-0048**
Scrambler 1000 XP 15-18	**1009-0048**
Scrambler 1000 XP 55 20-22	**1009-0048**
Scrambler 1000 XP HO EPS 14-15	**1009-0048**
Scrambler 1000 XP HO EPS INTL 14	**1009-0048**
Sportsman 1000 High Lifter 16-22	**1009-0048**
Sportsman 1000 MD 15-16	**1009-0048**
Sportsman 1000 XP 15-21	**1009-0048**
Sportsman 1000 XP 55 20-22	**1009-0048**
Sportsman 1000 XP Tractor 16-18	**1009-0048**
Sportsman 1000 XP Ultimate Trail	**1009-0048**
Sportsman 1000 Touring 15-22	**1009-0048**
Sportsman 1000 Touring Tractor 18	**1009-0048**
YAMAHA	
YFM550 Grizzly/EPS 09-14	**1009-0124**
Viking 700 14-20	**1009-0124**
Viking 700 EPS 18-22	**1009-0124**
Viking 700 EPS Red/Green 18	**1009-0124**
Viking 700 VI EPS 15-22	**1009-0124**
Viking 700 VI EPS Hunter/Ranch 18-22	**1009-0124**
Wolverine 700 16-18	**1009-0124**
Wolverine 700 EPS 17	**1009-0124**
Wolverine 700 R-Spec 16	**1009-0124**
Wolverine 700 R-Spec EPS 16-18	**1009-0124**
Wolverine 700 R-Spec EPS SE 16-17	**1009-0124**
Wolverine 700 R-Spec Hunter 18	**1009-0124**
YFM700 Grizzly 07-15	**1009-0124**
YFM700 Grizzly EPS 08-15	**1009-0124**
Wolverine 850 X2/R-Spec 19-20	**1009-0124**
Wolverine 850 X2 XT-R 20	**1009-0124**
Wolverine 850 X4/Hunter 18-20	**1009-0124**
Wolverine 850 X4 SE 18-19	**1009-0124**
Wolverine 850 X4 XT-R 20	**1009-0124**

[1] Compatible si un réservoir de rechange est installé. Compatible avec une bride de réservoir filetée avec un écrou de retenue en plastique. Non compatible avec les modèles dotés d'une bride de montage à six boulons.

[2] Compatible si un réservoir de rechange est installé. Compatible avec une bride de réservoir filetée avec un écrou de retenue en plastique.

[3] Pour pompe à six boulons.

AVERTISSEMENT : | VOIR PAGE 4 POUR DES INFORMATIONS IMPORTANTES CONCERNANT LES GARANTIES, LA CONFORMITÉ AUX NORMES DE CONTRÔLE DES ÉMISSIONS ET LA RÉGLEMENTATION RELATIVE AU BRUIT.

Les produits avec une référence GRIS GRAS sont nouveaux pour 2024.

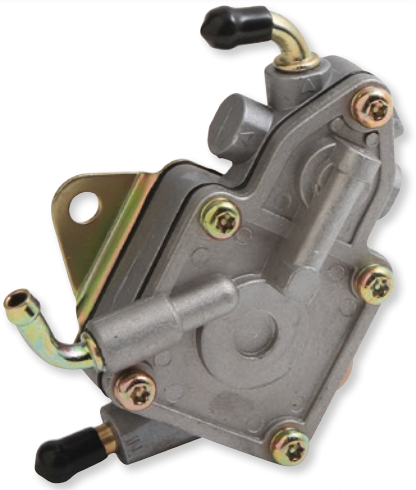

KIT DE RECONDITIONNEMENT POUR POMPE DE CARBURANT EFI

- Le kit comprend toutes les pièces nécessaires pour reconditionner le module de la pompe de carburant d'origine
- Il inclut ainsi une pompe, un filtre, des durites, des clamps, un faisceau de câblage et un filtre s'il y a lieu
- Cette solution économique permet de rétablir les performances antérieures ou de remettre en marche la pompe de carburant
- Le kit est prêt pour une installation rapide

MODÈLES	RÉF.
POLARIS	
RZR XP 4 Turbo 16-19	**1009-0140**
RZR XP 4 Turbo S 19	**1009-0140**
RZR XP Turbo 16-19	**1009-0140**

MODÈLES	RÉF.
POLARIS (SUITE)	
RZR XP Turbo MD 16	**1009-0140**
RZR XP Turbo S 18-19	**1009-0140**
RZR XP Turbo Tractor 17	**1009-0140**



1009-0090

KIT DE RECONDITIONNEMENT POUR POMPE DE CARBURANT

- Prêt pour une installation rapide
- Solution économique pour retrouver les performances perdues d'une pompe de carburant qui ne fonctionne plus correctement
- Le kit comprend tous les composants nécessaires pour reconditionner le module de la pompe de carburant d'origine
- Inclus : pompe, filtre, durite(s), collier(s) de serrage, et faisceau de câblage nécessaires pour chaque modèle

CONVIENT POUR LES MODÈLES	RÉF.
ARCTIC CAT	
450 H1 10-11	1009-0180
450i EFI 12	1009-0180
450i GT EFI 12	1009-0180
450i TRV EFI 11-12	1009-0180
450i TRV GT EFI 12	1009-0180
500 EFI 4x4 avec AT 13-17	1009-0180
500 TRV 13-15	1009-0180
500 XR 15	1009-0180
500 XT EFI 13-14	1009-0180
Alterra TRV 500 17	1009-0180
Prowler 500 HDX 14-15	1009-0180
Prowler 500 HDX LTD 14	1009-0180
Prowler 500 HDX XT 14-17	1009-0180
550 EFI 4x4 12-14	1009-0180
550 GT EFI 4x4 12	1009-0180
550 H1 FIS 4x4 10-11	1009-0180
550 LTD EFI 11-14	1009-0180
550 TRV 4x4 avec AT 10-11	1009-0180
550 TRV Cruiser 12	1009-0180
550 TRV GT 11-12	1009-0180
550 TRV LTD 13-15	1009-0180
550 TRV XT 13-15	1009-0180
550 XT EFI 4x4 13-14	1009-0180
Alterra TRV 550 XT EFI 17	1009-0180

CONVIENT POUR LES MODÈLES	RÉF.
ARCTIC CAT (SUITE)	
Prowler 550 XT 11-15	1009-0180
700 EFI 11-14	1009-0180
700 EFI H1 Mudpro 11	1009-0180
700 GT EFI 12	1009-0180
700 LTD 11-14	1009-0180
700 Mudpro 12	1009-0180
700 Mudpro LTD 12-17	1009-0180
700 TBX 10-17	1009-0180
700 TBX GT 12	1009-0180
700 TBX LTD 11	1009-0180
700 TBX SE 16	1009-0180
700 TRV 10-12	1009-0180
700 TRV GT 11-12	1009-0180
700 TRV LTD 13-15	1009-0180
700 TRV SE 16	1009-0180
700 TRV XT 13-15	1009-0180
700 XT 13-14	1009-0180
Alterra 700 Mudpro LTD 18-19	1009-0180
Alterra 700 TBX 18-20	1009-0180
Alterra 700 VLX 18	1009-0180
Alterra 700 VLX EPS 18	1009-0180
Alterra TRV 700 EPS 20	1009-0180
Alterra TRV 700 XT EPS 17	1009-0180
Alterra TRV 700 XT EPS 21-22	1009-0180

CONVIENT POUR LES MODÈLES	RÉF.
ARCTIC CAT (SUITE)	
Prowler 700 Crew HDX XT 17	1009-0180
Prowler 700 HDX 12-14	1009-0180
Prowler 700 HDX XT 15-17	1009-0180
Prowler 700 HDX XT SE 16	1009-0180
Prowler 700 XT 15-17	1009-0180
Prowler 700 XTX 11-14	1009-0180
VLX 700 17	1009-0180
Wildcat Sport 15-16	1009-0180
Wildcat Sport LTD 15-19	1009-0180
Wildcat Sport SE 17	1009-0180
Wildcat Sport XT 15-19	1009-0180
Wildcat Trail 14-19	1009-0180
Wildcat Trail LTD 15-20	1009-0180
Wildcat Trail SE 16-17	1009-0180
Wildcat Trail XT 14-20	1009-0180
Wildcat 4X LTD 18	1009-0180
Wildcat X EPS 18-19	1009-0180
Wildcat X LTD EPS 18-19	1009-0180
1000 H2 LTD 11	1009-0180
1000 H2 Mudpro 10-11	1009-0180
1000 Mudpro LTD 12-17	1009-0180
1000 TRV Cruiser 10-12	1009-0180
1000 TRV GT 12	1009-0180
1000 TRV LTD 13-15	1009-0180

AVERTISSEMENT : VOIR PAGE 4 POUR DES INFORMATIONS IMPORTANTES CONCERNANT LES GARANTIES, LA CONFORMITÉ AUX NORMES DE CONTRÔLE DES ÉMISSIONS ET LA RÉGLEMENTATION RELATIVE AU BRUIT.

Les produits avec une référence GRIS GRAS sont nouveaux pour 2024.

KIT DE RECONDITIONNEMENT POUR POMPE DE CARBURANT (SUITE)

CONVIENT POUR LES MODÈLES	RÉF.
ARCTIC CAT (SUITE)	
1000 TRV XT 15	1009-0180
1000 XT 13-17	1009-0180
1000i GT 12	1009-0180
Alterra TRV 1000 XT 17	1009-0180
Prowler 1000 XT 15-17	1009-0180
Prowler 1000 XTZ 11-14	1009-0180
Prowler 1000 XTZ H2 11	1009-0180
Wildcat 1000 14-15	1009-0180
Wildcat 1000 Dernière construction 13	1009-0180
Wildcat 4 13-14	1009-0180
Wildcat 4 LTD 14	1009-0180
Wildcat 4X 14-16	1009-0180
Wildcat 4X LTD 14-15	1009-0180
Wildcat GT 12-13	1009-0180
Wildcat LTD 13-14	1009-0180
Wildcat LTD dernière construction 13	1009-0180
Wildcat X 13-16	1009-0180
Wildcat X LTD 14-16	1009-0180
Wildcat X SE 16	1009-0180
CAN-AM	
Outlander 400 STD 4x4 09-15	**1009-0087**
Outlander 400 XT 4x4 12-14	**1009-0087**
Outlander MAX 400 EFI/STD/XT 15	**1009-0087**
Outlander MAX 400 STD 4x4 09-14	**1009-0087**
Outlander MAX 400 XT 4x4 13-14	**1009-0087**
DS 450 10-15	**1009-0087**
DS 450 EFI MXC/XXC 09-12	**1009-0087**
DS 450 STD/X 08-09	**1009-0087**
DS 450 XMX/XXC 15	**1009-0087**
Outlander 450 DPS EFI 16-22	**1009-0090**
Outlander 450 L EFI/MAX EFI 15-16	**1009-0090**
Outlander 450 MAX 6x6 19-22	**1009-0090**
Outlander 450 MAX EFI 17	**1009-0090**
Outlander 450 MAX DPS EFI 16-22	**1009-0090**
Outlander 450 MAX STD EFI 18-22	**1009-0090**
Outlander 450 STD EFI 17-22	**1009-0090**
Traxter 500 17-21	**1009-0090**
Traxter 500 DPS 17-21	**1009-0090**
Traxter 500 DPS CAMO 17	**1009-0090**
Outlander 500 LTD 4x4 10	**1009-0087**
Outlander 500 STD 4x4 07-15	**1009-0087**
Outlander 500 XT 4x4 07-14	**1009-0087**
Outlander 500 L EFI/L MAX EFI 15	**1009-0090**
Outlander 500 MAX EFI 15	**1009-0087**
Outlander 500 MAX STD 4x4 07-14	**1009-0087**
Outlander 500 MAX XT 4x4 07-14	**1009-0087**
Renegade 500 08-15	**1009-0087**
Renegade 500 XT 12	**1009-0087**
Outlander 570 DPS EFI 16-22	**1009-0090**
Outlander 570 L/LE EFI 16	**1009-0090**
Outlander 570 MAX EFI 16-17	**1009-0090**
Outlander 570 MAX DPS EFI 16-22	**1009-0090**
Outlander 570 MAX STD EFI 18-22	**1009-0090**
Outlander MR 570 EFI 22	**1009-0090**
Outlander 570 STD 17-22	**1009-0090**
Outlander 570 XMR EFI 16-22	**1009-0090**
Outlander XT 570 EFI 22	**1009-0090**
Renegade 570 EFI 16- 22	**1009-0090**
Renegade 570 XMR EFI 17-21	**1009-0090**
Outlander 650 6x6 15-18	**1009-0087**
Outlander 650 STD 4x4 06-15	**1009-0087**
Outlander 650 XMR 13-22	**1009-0087**
Outlander 650 XT 4x4 06-14	**1009-0087**
Outlander 650 DPS EFI 17-22	**1009-0087**
Outlander 650 MAX 6x6 19-22	**1009-0087**
Outlander 650 Max DPS 21-22	**1009-0087**
Outlander 650 MAX STD 4x4 06-15	**1009-0087**
Outlander Max 650 XT 21-22	**1009-0087**
Outlander 650 MAX XT 4x4 06-14	**1009-0087**
Outlander 650 STD EFI 17-22	**1009-0087**
Outlander XT 650 EFI 22	**1009-0087**
Renegade 650 EFI 18- 19	**1009-0087**
Commander 700 DPS 22	1009-0181

CONVIENT POUR LES MODÈLES	RÉF.
CAN-AM (SUITE)	
Commander 700 XT 22	1009-0181
Traxter 700 22-23	1009-0189
Traxter 700 DPS 22-23	1009-0189
Traxter 700 Max 22-23	1009-0189
Maverick Trail 700 22	1009-0181
Maverick Trail 700 DPS 22	1009-0181
Commander 800 DPS 13-20,	**1009-0087**
Commander 800 (création ancienne 14 mm) 13	**1009-0087**
Commander 800 (dernière construction 16 mm) 13	**1009-0087**
Commander 800 LTD/XTP 16	**1009-0087**
Commander 800 STD/XT 11-20	**1009-0087**
Commander 800 MAX DPS 16-19	**1009-0087**
Maverick Trail 800R 18-21	1009-0181
Maverick Trail 800R DPS 18-21	1009-0181
Outlander 800 STD 4x4 06-08	**1009-0087**
Outlander 800 XMR 11-12	**1009-0087**
Outlander 800 XT 4x4 06-08	**1009-0087**
Outlander 800 XXC 11	**1009-0087**
Outlander 800R STD 4x4 09-15	**1009-0087**
Outlander 800R XMR 15	**1009-0087**
Outlander 800R XT 4x4 09-14	**1009-0087**
Outlander 800 MAX LTD 4x4 07-08	**1009-0087**
Outlander 800 MAX STD/XT 4x4 06-08	**1009-0087**
Outlander 800R MAX EFI 15	**1009-0087**
Outlander 800R MAX LTD 4x4 09-12	**1009-0087**
Outlander 800R MAX STD/XT 4x4 09-14	**1009-0087**
Renegade 800 07-15	**1009-0087**
Renegade 800 X 08-09	**1009-0087**
Renegade 800 XXC 10- 14	**1009-0087**
Outlander 850 DPS 16-22	**1009-0087**
Outlander 850/XMR/XT/XTP 16-22	**1009-0087**
Outlander 850 MAX DPS 17-21	**1009-0087**
Outlander 850 MAX XT/XTP 16-22	**1009-0087**
Renegade 850/XXC 16-22	**1009-0087**
Traxter 900 22-23	1009-0189
Traxter 900 DPS 22-23	1009-0189
Traxter 900 DPS CAB 22-23	1009-0189
Traxter 900 Max22-23	1009-0189
Traxter 900 MaxDPS 22-23	1009-0189
Traxter 900 MaxXT 22-23	1009-0189
Traxter 900 XT 22-23	1009-0189
Maverick X3 17	1009-0181
Maverick X3 900 HO 18	1009-0181
Maverick X3 Max Turbo 18-22	1009-0181
Maverick X3 Max Turbo R 18-21	1009-0181
Maverick X3 Max Turbo R DS 20	1009-0181
Maverick X3 Max Turbo R RS 20-21	1009-0181
Maverick X3 Max Turbo R XDS 18-19	1009-0181
Maverick X3 Max Turbo R XRS 18-19	1009-0181
Maverick X3 Max Turbo R XRS avec Smart-Lok 18	1009-0181
Maverick X3 Max Turbo RR XDS 20-22	1009-0181
Maverick X3 Max Turbo RR XMR 20-22	1009-0181
Maverick X3 Max Turbo RR XRS 20-22	1009-0181
Maverick X3 Turbo 18-22	1009-0181
Maverick X3 Turbo R 18-21	1009-0181
Maverick X3 Turbo R DS 20-21	1009-0181
Maverick X3 Turbo R RS 20	1009-0181
Maverick X3 Turbo R XDS 18-19	1009-0181
Maverick X3 Turbo R XMR 18-19	1009-0181
Maverick X3 Turbo R XRC 18-19	1009-0181
Maverick X3 Turbo R XRS 18-19	1009-0181
Maverick X3 Turbo R XRS avec Smart-Lok 18	1009-0181
Maverick X3 Turbo RR DS 22	1009-0181
Maverick X3 Turbo RR RS 22	1009-0181
Maverick X3 Turbo RR XDS 20-22	1009-0181
Maverick X3 Turbo RR XMR 20-21	1009-0181
Maverick X3 Turbo RR XMR 64 22	1009-0181
Maverick X3 Turbo RR XMR 72 22	1009-0181
Maverick X3 Turbo RR XRC 20-21	1009-0181

CONVIENT POUR LES MODÈLES	RÉF.
CAN-AM (SUITE)	
Maverick X3 Turbo RR XRC 64 22	1009-0181
Maverick X3 Turbo RR XRC 72 22	1009-0181
Maverick X3 Turbo RR XRS 20-22	1009-0181
Maverick X3 Turbo XMR 18-21	1009-0181
Maverick X3 Turbo XRC 18-21	1009-0181
Maverick X3 XDS 17	1009-0181
Maverick X3 XRS 17	1009-0181
Commander 1000 DPS/XT 16-20	**1009-0087**
Commander 1000 (création ancienne 14 mm) 13	**1009-0087**
Commander 1000 (dernière construction 16 mm) 13	**1009-0087**
Commander 1000 DPS 21-22,	1009-0181
Commander 1000 LTD 13-20	**1009-0087**
Commander 1000 STD 11-19,	**1009-0087**
Commander 1000 XMR 22	1009-0181
Commander 1000 XT/DPS 13-15	**1009-0087**
Commander 1000 XT/LTD/DPS 11-12	**1009-0087**
Commander 1000 XTP 14-17,	**1009-0087**
Commander 1000 XTP 21-22,	1009-0181
Commander 1000 MAX DPS 18-19	**1009-0087**
Commander MAX 1000 DPS 21-22	1009-0181
Commander 1000 MAX STD/LTD 15-20	**1009-0087**
Commander 1000 MAX XT 18-20	**1009-0087**
Commander 1000 MAX XT 21-22	1009-0181
Commander 1000 MAX XT/DPS 15-17	**1009-0087**
Commander 1000 MAX XT/DPS/LTD 14	**1009-0087**
Commander 1000 MAX XTP 15	**1009-0087**
Commander 1000 MAX XTP 22	1009-0181
Traxter 1000 DPS 16-21	**1009-0090**
Traxter 1000 DPS 22-23	1009-0189
Traxter 1000 DPS 6x6 22-23	1009-0189
Traxter 1000 LTD CAB 22-23	1009-0189
Traxter 1000 LTD CAB 6x6 22-23	1009-0189
Traxter 1000 MAX 18-19	**1009-0090**
Traxter 1000 MAX DPS/XT 17-21	**1009-0090**
Traxter 1000 MAX Lone Star 18-21	**1009-0090**
Traxter 1000 MAX XMR 19-21	**1009-0090**
Traxter 1000 MAX DPS 22-23	1009-0189
Traxter 1000 MAX Lone Star 22-23	1009-0189
Traxter 1000 MAX Lone Star CAB 22-23	1009-0189
Traxter 1000 MAX LTD CAB 22-23	1009-0189
Traxter 1000 MAX XMR 22-23	1009-0189
Traxter 1000 MAX XT 22-23	1009-0189
Traxter 1000 PRO DPS 22-23	1009-0189
Traxter 1000 PRO DPS/XT 20-21	**1009-0090**
Traxter 1000 Pro Lone Star 22	1009-0189
Traxter 1000 PRO LTD 22-23	1009-0189
Traxter 1000 PRO XT 22-23	1009-0189
Traxter 1000 XMR 18-21	**1009-0090**
Traxter 1000 XMR 22-23	1009-0189
Traxter 1000 XT 16-21	**1009-0090**
Traxter 1000 XT 22-23	1009-0189
Traxter 1000 XT 6x6 22-23	1009-0189
Traxter 1000 XTP 18-20	**1009-0090**
Traxter 1000/DPS 16-19	**1009-0090**
Maverick 1000 STD 13-18	**1009-0087**
Maverick 1000 Turbo 16-17	**1009-0087**
Maverick 1000 Turbo XDS 15-16	**1009-0087**
Maverick 1000 Turbo XRS 16	**1009-0087**
Maverick 1000 XC 16-17	**1009-0087**
Maverick 1000 XDS 15-16	**1009-0087**
Maverick 1000 XMR 14-18	**1009-0087**
Maverick 1000 XRS 13-15	**1009-0087**
Maverick 1000 XXC 14-17	**1009-0087**
Maverick 1000 MAX STD 14-18	**1009-0087**
Maverick 1000 MAX Turbo 16-17	**1009-0087**
Maverick 1000 MAX Turbo XDS 15-17	**1009-0087**
Maverick 1000 MAX Turbo XRS 15-17	**1009-0087**
Maverick 1000 MAX XC/XXC 16	**1009-0087**
Maverick 1000 MAX XDS 14-16	**1009-0087**
Maverick 1000 MAX XMR 17-18	**1009-0087**
Maverick 1000 MAX XRS 14-15	**1009-0087**

Suite de la section KIT DE RECONDITIONNEMENT POUR POMPE DE CARBURANT page suivante.

AVERTISSEMENT : VOIR PAGE 4 POUR DES INFORMATIONS IMPORTANTES CONCERNANT LES GARANTIES, LA CONFORMITÉ AUX NORMES DE CONTRÔLE DES ÉMISSIONS ET LA RÉGLEMENTATION RELATIVE AU BRUIT.

Les produits avec une référence GRIS GRAS sont nouveaux pour 2024.

KIT DE RECONDITIONNEMENT POUR POMPE DE CARBURANT (SUITE)

CONVIENT POUR LES MODÈLES	RÉF.
CAN-AM (SUITE)	
Maverick Sport 1000 19-22	1009-0181
Maverick Sport 1000 DPS 19-20	1009-0181
Maverick Sport 1000R DPS 19-22	1009-0181
Maverick Sport 1000R XMR 19-22	1009-0181
Maverick Sport 1000R XRC 19-22	1009-0181
Maverick Sport 1000R XXC 20-22	1009-0181
Maverick Sport Max 1000R DPS 19-22	1009-0181
Maverick Trail 1000 18-21	1009-0181
Maverick Trail 1000 DPS 18-22	1009-0181
Outlander 1000 DPS 12-19	**1009-0087**
Outlander 1000 EFI 6x6 15-18	**1009-0087**
Outlander 1000 XMR 13-22	**1009-0087**
Outlander 1000 XT 12-22	**1009-0087**
Outlander 1000 XTP 13-22	**1009-0087**
Outlander 1000 MAX 13-20	**1009-0087**
Outlander Max 1000 XT/XTP 13-22	**1009-0087**
Outlander 1000 MAX EFI 6x6 19-22	**1009-0087**
Outlander 1000 MAX LTD 15-16	**1009-0087**
Renegade 1000 12-19	**1009-0087**
Renegade 1000 XMR 16- 22	**1009-0087**
Renegade 1000 XXC 12- 22	**1009-0087**
HONDA	
TRX420 FA IRS 09-13	**1009-0073**
TRX420 FA IRS/axe solide 14-23	**1009-0122**
TRX420 FE/FM/TE/TM 07-13	**1009-0073**
TRZ420 FE/FM/TE/TM 14-23	**1009-0122**
TRX420 FPA IRS 09-14	**1009-0073**
TRX420 FPA Solid Axle 14	**1009-0073**
TRX420 FPE/FPM 09-13	**1009-0073**
Pioneer 500 15-22	**1009-0122**
TRX500 FA 15-19	**1009-0122**
TRX500FE/FM/FPE/FPM 12-13	**1009-0073**
TRX500 FE/FM (axe solide) 14-19	**1009-0122**
TRX500 FM IRS 15-19	**1009-0122**
Pioneer 520 21-22	**1009-0122**
TRX520 FA/FE/FM IRS FM (axe solide) 20-23	**1009-0122**
TRX680 Rincon 06-22	**1009-0073**
Pioneer 700/700-4 Deluxe 14-23	**1009-0122**
Pioneer 700 Deluxe/ 700-4 Deluxe 17-23	**1009-0122**
TRX700XX 08-09	**1009-0073**
Pioneer 1000 16-22	**1009-0122**
Pioneer 1000 Deluxe 20-21	**1009-0122**
Pioneer 1000-5/Deluxe 16-22/ 1000-6 Deluxe 23	**1009-0122**
Pioneer 1000-5 Limited 17-21	**1009-0122**
KAWASAKI	
Mule 400 SX 17-20	1009-0068
Mule SX 4x4 FI/SE FE 21-23	1009-0068
Mule SX 4x4 XC FI/Camo FI/LE FI 21-23	1009-0068
KFX450R 08-14	1009-0068
Mule 620 4000 09-23	1009-0068
Mule 620 4000 Trans 21	1009-0068
Mule 620 4010 4x4 09-23	1009-0068
Mule 620 4010 4x4 Trans Camo/FE 21-23	1009-0068
KVF650 Prairie 02-03	**1009-0085**
KFX700 V-Force 04-09	**1009-0085**
KVF700 Prairie 04-06	**1009-0085**
Mule 700 Pro-MX 19-22	1009-0068
Mule 700 Pro-MX EPS Camo/LE 21-23	1009-0068
Mule 700 Pro-MX LE 19-20/Pro MX SE 23	1009-0068
KVF750 Brute Force 08-21	1009-0068
KVF750 Brute Force EPS 12-23	1009-0068
Mule 800 Pro-FX 16-23	1009-0068
Mule 800 Pro-FX EPS 21-22	1009-0068
Mule 800 Pro-FX LE 19-22	1009-0068
Mule 800 Pro-FXR 18-23	1009-0068
Mule 800 Pro-FXT 15-23	1009-0068
Mule 800 Pro-FXT EPS LE 21-22	1009-0068
Mule 800 Pro-FXT Ranch Edition 21-22	1009-0068

CONVIENT POUR LES MODÈLES	RÉF.
POLARIS	
RZR 170 15-20	**1009-0089**
ACE 325 14-16	**1009-0090**
ACE 325 HD 15	**1009-0090**
Ranger 325 ETX 15-16	**1009-0090**
Sportsman 325 ETX EFI/MD 15	**1009-0090**
Ranger 4x4 400 10-14	**1009-0084**
450 HO 2x4 MD 16	**1009-0090**
Sportsman 450 EFI MD 16	**1009-0090**
Sportsman 450 EPS Quad/ZUG 16	**1009-0090**
Sportsman 450 HD 2x4 18	**1009-0090**
Sportsman 450 HO 16	**1009-0090**
Sportsman 450 HO 2x4 MD 16	**1009-0090**
Sportsman 450 Tractor 16	**1009-0090**
Ranger 500 2x4 05-09	**1009-0084**
Ranger 500 4x4 04-06	**1009-0084**
Ranger 500 4x4 07	1009-0060
Ranger 500 4x4 07	1009-0060
Ranger 500 4x4 Crew 11-12	1009-0060
Ranger 500 4x4 EFI 06-12	1009-0060
Ranger 500 4x4 Midsize 13	1009-0060
Ranger 500 2WD 17-21	**1009-0090**
Ranger 500 4x4 18-22	**1009-0090**
Ranger 500 ETX 17	**1009-0090**
Ranger 500 6x6 04-05	**1009-0084**
Sportsman 500 EFI 06-07	**1009-0086**[1]
Sportsman 500 EFI 08- 09	1009-0060
Sportsman 500 Tractor EFI 09-10	1009-0060
Sportsman 500 X2 06-07	**1009-0086**[1]
Sportsman 500 X2 08-09	1009-0060
Sportsman 500 Forest Tractor 11-14	1009-0060
Sportsman 500 Touring 08-09	1009-0060
Sportsman 550 11-13	**1009-0090**
Sportsman 550 EPS 10	1009-0060
Sportsman 550 EPS 11-14	**1009-0090**
Sportsman 550 X2 10	1009-0060
Sportsman 550 X2 11-14	**1009-0090**
Sportsman 550 X2 EPS LE/INTL 14	**1009-0090**
Sportsman 550 XP 09-10	1009-0060
Sportsman 550 XP 13-14	**1009-0090**
Sportsman 550 XP EPS HD INTL 14	**1009-0090**
Sportsman 550 Forest 11-14	**1009-0090**
Sportsman 550 Touring EPS 10	1009-0060
Sportsman 550 Touring EPS 11-14	**1009-0090**
ACE 570/HD 15-16	**1009-0090**
ACE 570 MD 16	**1009-0090**
Ranger 570/Crew 14-21	**1009-0090**
Ranger 570 Crew EPS 14-20	**1009-0090**
Ranger 570 EPS 14-19	**1009-0090**
Ranger 570 Full Size 15-22	**1009-0090**
Ranger 570 Full Size Crew 15-16	**1009-0090**
Ranger 570 Full Size avec Strut 16	**1009-0090**
Ranger 570 HD 19	**1009-0090**
Ranger 570 INTL 14	**1009-0090**
Ranger 570 Premium 21	**1009-0090**
Ranger 570 XP 16	**1009-0090**
Ranger 570-6 Full Size Crew 16-22	**1009-0090**
RZR 570 EFI 12-16	**1009-0090**
Sportsman 570 EFI 14-16	**1009-0090**
Sportsman 570 EFI EPS 14-15	**1009-0090**
Sportsman 570 EFI EPS Forest Quad/Tractor 15	**1009-0090**
Sportsman 570 EFI EPS MD 15	**1009-0090**
Sportsman 570 EFI HD 16	**1009-0090**
Sportsman 570 EFI MD 15-16	**1009-0090**
Sportsman 570 EFI UTE 17-19	**1009-0090**
Sportsman 570 EFI UTE HD 15-16	**1009-0090**
Sportsman 570 EFI UTE HD EPS 14	**1009-0090**
Sportsman 570 EFI UTE MD 16	**1009-0090**
Sportsman 570 EFI UTE Tractor 16	**1009-0090**
Sportsman 570 EFI X2 EPS 15-16	**1009-0090**
Sportsman 570 EPS Quad/ Tractor/UTE Quad 16	**1009-0090**

CONVIENT POUR LES MODÈLES	RÉF.
POLARIS (SUITE)	
Sportsman 570 EPS ZUG 16	**1009-0090**
Sportsman 570 HD 15	**1009-0090**
Sportsman 570 HD EFI 14	**1009-0090**
Sportsman 570 SP 15-16	**1009-0090**
Sportsman 570 SP EPS Quad 15-16	**1009-0090**
Sportsman 570 SP EPS Tractor 15-16	**1009-0090**
Sportsman 570 SP MD 15-16	**1009-0090**
Sportsman 570 Tractor 16	**1009-0090**
Sportsman Forest 570 14	**1009-0090**
Sportsman Forest 570 EFI EPS 14-15	**1009-0090**
Sportsman Touring 570 EFI 14-16	**1009-0090**
Sportsman Touring 570 EFI EPS 15-16	**1009-0090**
Sportsman Touring 570 EFI EPS MD 16	**1009-0090**
Sportsman Touring 570 EFI EPS Tractor 16	**1009-0090**
Sportsman Touring 570 EFI INTL 14	**1009-0090**
Sportsman Touring 570 EFI MD 15	**1009-0090**
Sportsman Touring 570 EPS Quad 16	**1009-0090**
Sportsman Touring 570 SP 15-16	**1009-0090**
Ranger 700 4x4 06-09	1009-0060
Ranger 700 4x4 Crew 08-09	1009-0060
Ranger 700 6x6 EFI 06-09	1009-0060
Sportsman 700 EFI 05-07	**1009-0086**[1]
Sportsman 700 X2 EFI 08	1009-0060
Forest 800 6x6 15	1009-0060
Ranger 800 4x4 EFI 10	1009-0060
Ranger 800 4x4 EFI 11-14	**1009-0090**
Ranger 800 4x4 EFI Crew 10	1009-0060
Ranger 800 4x4 EFI Crew 11-14	**1009-0090**
Ranger 800 4x4 EFI Midsize 13-14	**1009-0090**
Ranger 800 6x6 10	1009-0060
Ranger 800 6x6 11-16	**1009-0090**
Ranger 800 XP 12	**1009-0090**
RZR 4 800 10	1009-0060
RZR 4 800 11-14	**1009-0090**
RZR 800 08-10	1009-0060
RZR 800 11-14	**1009-0090**
RZR S 800 09-10	1009-0060
RZR S 800 11-14	**1009-0090**
Sportsman 800 EFI 05-07	**1009-0086**[1]
Sportsman 800 EFI 08- 14	1009-0060
Sportsman 800 EFI 6x6 09-14	1009-0060
Sportsman 800 EFI 6x6 Forest 13-14	1009-0060
Sportsman 800 EFI Forest 14	1009-0060
Sportsman 800 EFI HO 08-09	1009-0060
Sportsman 800 EFI Forest 12-13	1009-0060
Sportsman 800 EFI Touring 08-09	1009-0060
Sportsman 800 EFI X2 07	**1009-0086**[1]
Sportsman 800 EFI X2 08-09	1009-0060
Scrambler 850 15-22	**1009-0090**
Scrambler 850 HO/EPS 13-14	**1009-0090**
Scrambler 850 MD 15	**1009-0090**
Scrambler 850 XP HO EPS/INTL 14	**1009-0090**
Sportsman 850/Premium 21-22	**1009-0090**
Sportsman 850 High Lifter 16-22	**1009-0090**
Sportsman 850 SP 15-18	**1009-0090**
Sportsman 850 Ultimate Trail Edition 21-22	**1009-0090**
Sportsman 850 WV 14	**1009-0090**
Sportsman 850 XP HO EPS MD 15	**1009-0090**
Sportsman 850 Forest 11-15	**1009-0090**
Sportsman 850 Touring 21-22	**1009-0090**
Sportsman 850 Touring EPS/INTL 14	**1009-0090**
Sportsman 850 Touring SP 15-20	**1009-0090**
Sportsman 850 Touring SP MD 15	**1009-0090**
Sportsman 850 Touring EPS 10	1009-0060
Sportsman 850 Touring EPS 11-13	**1009-0090**
Sportsman 850 Touring EPS HO 13	**1009-0090**
Sportsman 850 X2 11	**1009-0090**
Sportsman 850 XP 09-10	1009-0060
Sportsman 850 XP 11-13	**1009-0090**
Sportsman 850 XP EPS 09-10	1009-0060
Sportsman 850 XP 11-14	**1009-0090**

[1] Compatible uniquement avec les pompes à 5 boulons.

AVERTISSEMENT : VOIR PAGE 4 POUR DES INFORMATIONS IMPORTANTES CONCERNANT LES GARANTIES, LA CONFORMITÉ AUX NORMES DE CONTRÔLE DES ÉMISSIONS ET LA RÉGLEMENTATION RELATIVE AU BRUIT.

Les produits avec une référence GRIS GRAS sont nouveaux pour 2024.

KIT DE RECONDITIONNEMENT POUR POMPE DE CARBURANT (SUITE)

CONVIENT POUR LES MODÈLES	RÉF.
POLARIS (SUITE)	
ACE 900 EFI EPS 16	**1009-0090**
ACE 900 EPS XC 17-18	**1009-0090**
Ranger 900 Crew/Crew EPS 14-19	**1009-0090**
Ranger 900 XP 13-19	**1009-0090**
Ranger 900 XP Crew 18	**1009-0090**
Ranger 900 XP EPS 18-19	**1009-0090**
Ranger 900 XP High Lifter 16	**1009-0090**
RZR 4 900 15-18	**1009-0090**
RZR 4 XP 900 12-14	**1009-0090**
RZR 4 XP Jagged X 13	**1009-0090**
RZR 900 50"/55" 15-17	**1009-0090**
RZR 900 50" 18-20	**1009-0090**
RZR 900 50" EPS 18-20	**1009-0090**
RZR 900 50" MD 17	**1009-0090**
RZR 900 60" 15-19	**1009-0090**
RZR 900 S 60" 20	**1009-0090**
RZR 900 Trail 21-22 (tous)	**1009-0090**
RZR 900 XP 11-14	**1009-0090**
Ranger 1000 XP/Crew/EPS/High Lifter/ Hunter/NSTR/Ranch 17	**1009-0090**
Ranger 1000 XP Crew EPS/ High Lifter 17-18	**1009-0090**
Ranger 1000 XP EPS Crew NSTR 18	**1009-0090**
Ranger XP 1000 EPS Premium 22	**1009-0090**
Ranger XP 1000 EPS Premium 22	**1009-0090**
RZR XP 1000 14-20	**1009-0090**
RZR 1000 XP Dynamix 19	**1009-0090**
RZR 1000 XP High Lifter 12-22	**1009-0090**
RZR 1000 XP INTL 15	**1009-0090**
RZR 1000 XP LE 20	**1009-0090**
RZR 1000 Premium 20-22	**1009-0090**
RZR 1000 XP Ride Command/ Trails & Rocks 17-22	**1009-0090**
RZR 1000 XP Sport 21-22	**1009-0090**
RZR 1000 XP 4 14-20	**1009-0090**
RZR 1000 XP 4 Dynamix 19	**1009-0090**
RZR 1000 XP 4 High Lifter 17-22	**1009-0090**
RZR XP 4 1000 Premium 21-22	**1009-0090**
RZR 1000 XP 4 Ride Command 18-19	**1009-0090**
RZR XP 4 1000 Sport 21-22	**1009-0090**
RZR XP Turbo Tractor 18	**1009-0090**
Scrambler 1000 MD 15-17	**1009-0090**
Scrambler 1000 Tractor 16-18	**1009-0090**

CONVIENT POUR LES MODÈLES	RÉF.
POLARIS (SUITE)	
Scrambler 1000 XP 15-18	**1009-0090**
Scrambler 1000 XP 55 20-22	**1009-0090**
Scrambler 1000 XP HO EPS 14-15	**1009-0090**
Scrambler 1000 XP HO EPS INTL 14	**1009-0090**
Sportsman 1000 High Lifter 16-22	**1009-0090**
Sportsman 1000 MD 15-16	**1009-0090**
Sportsman 1000 XP 15-21	**1009-0090**
Sportsman 1000 XP 55 20-22	**1009-0090**
Sportsman 1000 XP Tractor 16-18	**1009-0090**
Sportsman 1000 XP Ultimate Trail 22	**1009-0090**
Sportsman 1000 Touring 15-22	**1009-0090**
Sportsman 1000 Touring Tractor 18	**1009-0090**
SUZUKI	
LT-A400F/LT-F400F 4WD King Quad 08-22	**1009-0123**
LT-A400FZ 4WD King Quad SE 21-22	**1009-0123**
LT-Z400 09-14	**1009-0123**
LTA-450 X King Quad 07-10	**1009-0088**
LT-R450 06-09	**1009-0073**
LT-A500X 09-22	**1009-0088**
LT-A500XP Power Steering 11-22	**1009-0088**
LT-A500XP direction assistée SE 21-22	**1009-0088**
LTA-700 X King Quad 05-07	**1009-0088**
LTV-700F Twin Peaks 04-06	**1009-0085**
LTA-750 X King Quad 08-22	**1009-0088**
LTA-750 XP King Quad Direction assistée 09-22	**1009-0088**
LTA-750 XP King Quad SE 21-22	**1009-0088**
YAMAHA	
Kodiak 450 4WD 18-22	**1009-0069**
Kodiak 450 EPS 4WD 18-22	**1009-0069**
Kodiak 450 EPS 4WD Armor Grey 18	**1009-0069**
Kodiak 450 EPS 4WD Hunter 18-22	**1009-0069**
Kodiak 450 EPS 4WD SE 20-22	**1009-0069**
YFZ450R 09-22	**1009-0089**
YFZ450X 10-11	**1009-0089**
YFM550 Grizzly/EPS 09-14	**1009-0070**
700 Rhino FI 08-13	**1009-0057**
Kodiak 700 4WD/EPS 4WD 16-22	**1009-0069**
Kodiak 700 EPS 4WD Vert 18	**1009-0069**
Kodiak 700 EPS 4WD Hunter/SE 18-22	**1009-0069**
Viking 700 14-20	**1009-0070**

CONVIENT POUR LES MODÈLES	RÉF.
YAMAHA (SUITE)	
Viking 700 EPS 18-22	**1009-0070**
Viking 700 EPS Red/Green 18	**1009-0070**
Viking 700 VI EPS 15-22	**1009-0070**
Viking 700 VI EPS Hunter/Ranch 18-22	**1009-0070**
Wolverine 700 16-18	**1009-0070**
Wolverine 700 EPS 17	**1009-0070**
Wolverine 700 R-Spec 16	**1009-0070**
Wolverine 700 R-Spec EPS 16-18	**1009-0070**
Wolverine 700 R-Spec EPS SE 16-17	**1009-0070**
Wolverine 700 R-Spec Hunter 18	**1009-0070**
YFM700 Grizzly 07-15	**1009-0070**
YFM700 Grizzly 16	**1009-0069**
YFM700 Grizzly EPS 16-23	**1009-0070**
YFM700 Grizzly EPS Graphite 18	**1009-0070**
YFM700 Grizzly EPS Hunter 18-23	**1009-0070**
YFM700 Grizzly EPS LE 18	**1009-0070**
YFM700 Grizzly EPS SE 18-23	**1009-0070**
YFM700 Grizzly EPS XT-R 20-23	**1009-0070**
YFM700R Raptor 06-20	**1009-0070**
Wolverine 850 X2/R-Spec 19-20	**1009-0070**
Wolverine 850 X2 R-SPEC 21-22	**1009-0184**
Wolverine 850 X2 XT-R 21-22	**1009-0184**
Wolverine 850 X4/Hunter 18-20	**1009-0070**
Wolverine 850 X4 21	**1009-0184**
Wolverine 850 X4 R-SPEC 22	**1009-0184**
Wolverine 850 X4 SE 18-19	**1009-0070**
Wolverine 850 X4 XT-R 21-22	**1009-0184**
Wolverine 1000 RMAX2 21	**1009-0184**
Wolverine 1000 RMAX2 LE 21-22	**1009-0184**
Wolverine 1000 RMAX2 R-SPEC 22	**1009-0184**
Wolverine 1000 RMAX2 SPORT 22	**1009-0184**
Wolverine 1000 RMAX2 XT-R 21-22	**1009-0184**
Wolverine 1000 RMAX4 21	**1009-0184**
Wolverine 1000 RMAX4 LE 21-22	**1009-0184**
Wolverine 1000 RMAX4 R-SPEC 22	**1009-0184**
Wolverine 1000 RMAX4 XT-R 21-22	**1009-0184**
YXZ1000R EPS 16-23	**1009-0069**
YXZ1000R EPS SE 17-20	**1009-0069**
YXZ1000R EPS SS/SS SE 17-22	**1009-0069**
YXZ1000R EPS SS XTR 20-23	**1009-0069**
YXZ1000R SE 16	**1009-0069**

MK-52

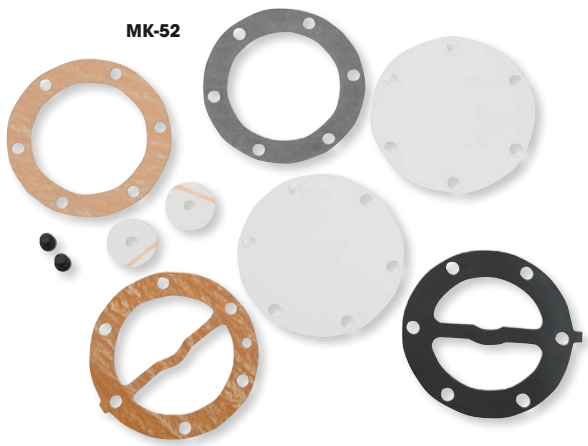



KIT DE RÉPARATION DE POMPE À ESSENCE MIKUNI AUTHENTIQUE

- Ce kit pour pompe à essence Mikuni authentique contient tous les joints, diaphragmes, etc. nécessaires au reconditionnement des pompes Mikuni indiquées ci-dessous

DESCRIPTION	RÉF.
Kit pour pompes rectangulaires DF-44	**MK-44R**
Kit pour pompes doubles ou triples DF-52	**MK-52**

KIT DE RÉPARATION POUR POMPE À ESSENCE

POUR YAMAHA

- Tous les joints nécessaires pour réparer les anciennes pompes ou les pompes qui fuient
- Remplace la RÉF. MK-DF52-531 ; compatible avec Yamaha Rhino

DESCRIPTION	RÉF.
Kit de réparation pour pompe à essence	**1009-0016**

AVERTISSEMENT : | VOIR PAGE 4 POUR DES INFORMATIONS IMPORTANTES CONCERNANT LES GARANTIES, LA CONFORMITÉ AUX NORMES DE CONTRÔLE DES ÉMISSIONS ET LA RÉGLEMENTATION RELATIVE AU BRUIT.

Les produits avec une référence GRIS GRAS sont nouveaux pour 2024.

ÉCROU DE SERRAGE ET JOINT DE POMPE À ESSENCE

POUR POLARIS



- Remplace l'écrou endommagé ou cassé qui n'est pas vendu séparément par le fabricant d'origine
- Comprend l'écran de serrage et le joint de pompe à essence nécessaire pour les modules de pompe à essence Polaris

MODÈLES	RÉF.
ACE 150 20-21	1009-0046
Ranger 150 20-22	1009-0046
ACE 325 14-16	1009-0046
ACE 325 HD 15	1009-0046
Ranger 325 ETX 15-16	1009-0046
Sportsman 325 ETX EFI 15	1009-0046
Sportsman 325 ETX EFI MD 15	1009-0046
450 HO 2x4 MD 16	1009-0046
Farmhand 450 2x4 17	1009-0046
Sportsman 450 EFI MD 16	1009-0046
Sportsman 450 EPS Quad 16	1009-0046
Sportsman 450 EPS ZUG 16	1009-0046
Sportsman 450 HD 2x4 18	1009-0046
Sportsman 450 HO 16-22	1009-0046
Sportsman 450 HO 2x4 MD 16	1009-0046
Sportsman 450 Tractor 16	1009-0046
ACE 500 17-18	1009-0046
Ranger 500 4x4 07	1009-0046
Ranger 500 4x4 Crew 11-12	1009-0046
Ranger 500 4x4 Crew Midsize 13	1009-0046
Ranger 500 4x4 EFI 06-12	1009-0046
Ranger 500 2WD 17-21	1009-0046
Ranger 500 4x4 18-22	1009-0046
Ranger 500 ETX 17	1009-0046
Sportsman 500 EFI 08-10	1009-0046
Sportsman 500 X2 06-09	1009-0046
Sportsman 500 Touring 08-09	1009-0046
Sportsman 550 11-13	1009-0046
Sportsman 550 EPS 10-14	1009-0046
Sportsman 550 X2 09-14	1009-0046
Sportsman 550 X2 EPS LE 14	1009-0046
Sportsman 550 XP 10-14	1009-0046
Sportsman 550 Forest 11-14	1009-0046
Sportsman 550 Touring EPS 10-14	1009-0046
ACE 570/HD 15-19	1009-0046
ACE 570 MD 16	1009-0046
Ranger 570 14-21	1009-0046
Ranger 570 EPS 14-19	1009-0046
Ranger 570 Crew 14-20	1009-0046
Ranger 570 Crew EPS 14-21	1009-0046
Ranger 570 Crew Premium 21	1009-0046
Ranger 570 Crew 22 (tous)	1009-0046
Ranger 570 Full Size 15-22	1009-0046
Ranger 570 Full Size Crew 15-16	1009-0046
Ranger 570 Full Size avec jambe 16	1009-0046
Ranger 570 INTL 14	1009-0046
Ranger 570 Premium 21	1009-0046
Ranger 570 HD 19	1009-0046
Ranger 570 SP 22 (tous)	1009-0046
Ranger 570 XP 16	1009-0046
Ranger 570-6 Full Size Crew 16-22	1009-0046
RZR 570 EFI 12-20	1009-0046
RZR 570 EFI EPS 18-20	1009-0046
RZR 570 S 17	1009-0046
RZR 570 Trail 21-22	1009-0046
RZR 570 Trail Premium 21	1009-0046
Sportsman 570 6x6 17-22	1009-0046
Sportsman 570 6x6 Tractor 17-18	1009-0046
Sportsman 570 EFI 14-22	1009-0046
Sportsman 570 EFI EPS 14-15	1009-0046
Sportsman 570 EFI EPS Forest Quad/Tractor 15	1009-0046
Sportsman 570 EFI EPS MD 15	1009-0046
Sportsman 570 EFI HD 16-18	1009-0046
Sportsman 570 EFI MD 15-17	1009-0046
Sportsman 570 EFI UTE 17-19	1009-0046
Sportsman 570 EFI UTE HD 15-16	1009-0046
Sportsman 570 EFI UTE HD EPS 14	1009-0046

MODÈLES	RÉF.
Sportsman 570 EFI UTE MD/Tractor 16	1009-0046
Sportsman 570 EFI X2 EPS 15-21	1009-0046
Sportsman 570 EPS Quad/Tractor 16	1009-0046
Sportsman 570 EPS UTE Quad 16	1009-0046
Sportsman 570 EPS ZUG 16-18	1009-0046
Sportsman 570 HD 15	1009-0046
Sportsman 570 HD EFI 14	1009-0046
Sportsman 570 Premium 21-22	1009-0046
Sportsman 570 SP 15-20	1009-0046
Sportsman 570 SP EPS Quad 15-16	1009-0046
Sportsman 570 SP EPS Tractor 15-19	1009-0046
Sportsman 570 SP MD 15-16	1009-0046
Sportsman 570 Tractor 16-19	1009-0046
Sportsman 570 Trail 21-22	1009-0046
Sportsman 570 Ultimate Trail LE 21-22	1009-0046
Sportsman 570 Utility HD LE 21/Utility HD 22	1009-0046
Sportsman 570 X2 EPS MD 17	1009-0046
Sportsman 570 X2 EPS Tractor 17-18	1009-0046
Sportsman 570 Forest 14	1009-0046
Sportsman 570 Forest EFI EPS 14-15	1009-0046
Sportsman 570 Touring EFI 14-22	1009-0046
Sportsman 570 Touring EFI EPS 15-17	1009-0046
Sportsman 570 Touring EFI EPS MD 16-17	1009-0046
Sportsman 570 Touring EFI EPS Tractor 16	1009-0046
Sportsman 570 Touring EFI MD 15	1009-0046
Sportsman 570 Touring EPS Quad 16	1009-0046
Sportsman 570 Touring EPS Tractor 17-22	1009-0046
Sportsman 570 Touring EPS Tractor SP 18-19	1009-0046
Sportsman 570 Touring Premium 20-22	1009-0046
Sportsman 570 Touring SP 15-20	1009-0046
Ranger 700 4x4 06-09	1009-0046
Ranger 700 4x4 Crew 08-09	1009-0046
Ranger 700 6x6 EFI 06-09	1009-0046
Sportsman 700 X2 EFI 08	1009-0046
Ranger 800 4x4 EFI 10-14	1009-0046
Ranger 800 4x4 EFI Crew 10-14	1009-0046
Ranger 800 4x4 EFI Mid-Size 13-14	1009-0046
Ranger 800 6x6 10-16	1009-0046
Ranger 800 XP 12	1009-0046
RZR 4 800 10-14	1009-0046
RZR 800 08-14	1009-0046
RZR S 800 09-14	1009-0046
Sportsman 800 EFI 09-14	1009-0046
Sportsman 800 EFI 6x6 09-14	1009-0046
Sportsman 800 EFI 6x6 Forest 13-14	1009-0046
Sportsman 800 EFI Forest 14	1009-0046
Sportsman 800 HO EFI 08-09	1009-0046
Sportsman 800 Forest EFI 12-13	1009-0046
Sportsman 800 Touring EFI 08-09	1009-0046
Sportsman 800 X2 EFI 07-09	1009-0046
Scrambler 850 15-22	1009-0046
Scrambler 850 HO/EPS 13-14	1009-0046
Scrambler 850 MD 15	1009-0046
Scrambler 850 XP HO EPS 14	1009-0046
Sportsman 850 21-22	1009-0046
Sportsman 850 High Lifter 16-22	1009-0046
Sportsman 850 Premium 21-22	1009-0046
Sportsman 850 SP 15-18	1009-0046
Sportsman 850 Ultimate Trail Edition 21-22	1009-0046
Sportsman 850 WV 14	1009-0046
Sportsman 850 XP HO EPS MD 15	1009-0046
Sportsman 850 Forest 11-15	1009-0046
Sportsman 850 Touring EPS 14	1009-0046
Sportsman 850 Touring 21-22/SP 15-20	1009-0046
Sportsman 850 Touring SP MD 15	1009-0046
Sportsman 850 Touring EPS 10-13	1009-0046
Sportsman 850 Touring EPS HO 13	1009-0046

AVERTISSEMENT : VOIR PAGE 4 POUR DES INFORMATIONS IMPORTANTES CONCERNANT LES GARANTIES, LA CONFORMITÉ AUX NORMES DE CONTRÔLE DES ÉMISSIONS ET LA RÉGLEMENTATION RELATIVE AU BRUIT.

Les produits avec une référence GRIS GRAS sont nouveaux pour 2024.

ÉCROU DE SERRAGE ET JOINT DE POMPE À ESSENCE (SUITE)

MODÈLES	RÉF.
Sportsman 850 X2 11	1009-0046
Sportsman 850 XP 09-13	1009-0046
Sportsman 850 XP EPS 09-14	1009-0046
ACE 900 EFI EPS 16	1009-0046
ACE 900 EPS XC 17-19	1009-0046
Ranger 900 Crew/EPS 14-19	1009-0046
Ranger 900 XP 13-19	1009-0046
Ranger 900 XP EPS 18-19	1009-0046
RZR 900 4 15-18	1009-0046
RZR 900 XP 4 12-14	1009-0046
RZR 4 XP Jagged X 13	1009-0046
RZR 900 50"/55" 15-17	1009-0046
RZR 900 50" 18-20	1009-0046
RZR 900 50" EPS 18-20	1009-0046
RZR 900 50" MD 17	1009-0046
RZR 900 60" 15-19	1009-0046
RZR 900 S 60" 20	1009-0046
RZR 900 Trail 21-22 (tous)	1009-0046
RZR 900 XP 11-14	1009-0046
RZR Turbo Pro XP 20	1009-0046
RZR Turbo Pro XP 4 20	1009-0046
RZR Turbo Pro XP 4 Premium 21-22	1009-0046
RZR Turbo Pro XP 4 Sport 21-22	1009-0046
RZR Turbo Pro XP 4 Ultimate 21-22	1009-0046
RZR Turbo Pro XP Premium 21-22	1009-0046
RZR Turbo Pro XP Sport 21-22	1009-0046
RZR Turbo Pro XP Ultimate 21-22	1009-0046
RZR Turbo R/R4 22 (tous)	1009-0046
RZR Turbo S 21	1009-0046
RZR Turbo S 4 21	1009-0046
RZR Turbo S 4 Velocity 21	1009-0046
RZR XP 4 Turbo S 19-20	1009-0046
RZR XP 4 Turbo S Velocity 20	1009-0046
RZR XP Turbo 16-21	1009-0046
RZR XP Turbo MD 16	1009-0046
RZR XP Turbo S 18-20	1009-0046
RZR XP Turbo S Velocity 20	1009-0046
RZR XP Turbo Tractor 17-18	1009-0046
General 1000 EPS 16-19	1009-0046
General 1000 EPS Deluxe 18-22	1009-0046
General 1000 EPS Premium 18-22	1009-0046
General 1000 EPS Sport 20-22	1009-0046
General 1000 4 EPS/Deluxe/Premium 17-22	1009-0046
General 1000 XP EPS Deluxe 21-22	1009-0046
General 1000 XP EPS Factory Custom Edition 21	1009-0046
General 1000 XP 4 EPS Deluxe 20-22	1009-0046
General 1000 XP 4 EPS Factory Custom Edition 21	1009-0046
Ranger 1000 EPS BASE 18-19	1009-0046
Ranger 1000 EPS/Crew/Crew Premium 20-22	1009-0046
Ranger 1000 EPS Full Size 20-22	1009-0046
Ranger 1000 EPS Full Size Crew 20	1009-0046
Ranger 1000 EPS Full Size Crew 20	1009-0046
Ranger 1000 EPS HD MD 19	1009-0046
Ranger 1000 EPS Premium 21-22	1009-0046

MODÈLES	RÉF.
Ranger 1000 EPS Texas Edition 20	1009-0046
Ranger 1000 XP 17	1009-0046
Ranger 1000 XP Crew 17	1009-0046
Ranger 1000 XP EPS Crew 17-18	1009-0046
Ranger 1000 XP EPS Crew High Lifter 19	1009-0046
Ranger 1000 XP Crew Hunter 17	1009-0046
Ranger 1000 XP Crew NSTR 17	1009-0046
Ranger 1000 XP Crew Premium 21-22	1009-0046
Ranger 1000 XP Trail Boss 21-22	1009-0046
Ranger 1000 XP EPS 17-21	1009-0046
Ranger 1000 XP EPS Crew 19-20	1009-0046
Ranger 1000 XP EPS Crew Mud 19-22	1009-0046
Ranger 1000 XP EPS Crew NSTR 18-22	1009-0046
Ranger 1000 XP EPS Crew Texas Edition 20-22	1009-0046
Ranger 1000 XP EPS Mud 20-21	1009-0046
Ranger XP 1000 EPS Premium 22	1009-0046
Ranger 1000 XP EPS NSTR 20-21	1009-0046
Ranger 1000 XP EPS Texas Edition 21-22	1009-0046
Ranger 1000 XP EPS Trail Boss 21-22	1009-0046
Ranger 1000 XP High Lifter 17/22	1009-0046
Ranger 1000 XP Hunter 17	1009-0046
Ranger 1000 XP NSTR 17-22	1009-0046
Ranger 1000 XP Ranch 17	1009-0046
RZR 1000 60" 16-21	1009-0046
RZR RS1 18-22	1009-0046
RZR 1000 Trail S Premium/Ultimate 22	1009-0046
RZR 1000 S4 19-20	1009-0046
RZR 1000 XP 14-20	1009-0046
RZR 1000 XP Dynamic 19	1009-0046
RZR 1000 XP High Lifter 15-22	1009-0046
RZR 1000 XP LE 20	1009-0046
RZR 1000 XP Premium 20-22	1009-0046
RZR 1000 XP Ride Command 17-19	1009-0046
RZR 1000 XP Sport 21-22	1009-0046
RZR 1000 XP Trails & Rocks 17-22	1009-0046
RZR 1000 XP 4 14-20	1009-0046
RZR 1000 XP 4 Dynamix 19	1009-0046
RZR 1000 XP 4 High Lifter 17-22	1009-0046
RZR 1000 XP 4 Premium 21-22	1009-0046
RZR 1000 XP 4 Ride Command 18-19	1009-0046
RZR 1000 XP 4 Sport 21-22	1009-0046
Scrambler 1000 MD 15-17	1009-0046
Scrambler 1000 Tractor 16-18	1009-0046
Scrambler 1000 XP 15-18	1009-0046
Scrambler 1000 XP/XP 55" 20-22	1009-0046
Scrambler 1000 XP HO EPS 14-15	1009-0046
Sportsman 1000 High Lifter 16-22	1009-0046
Sportsman 1000 MD 15-16	1009-0046
Sportsman 1000 XP/XP 55" 15-22	1009-0046
Sportsman 1000 XP Tractor 16-18	1009-0046
Sportsman 1000 Touring 15-22/Ultimate Trail 22	1009-0046
Sportsman 1000 Touring Tractor 18	1009-0046
RZR Pro R 4 22 (tous)	1009-0046



ÉCROU ET JOINT DE RECHANGE POUR POMPE À ESSENCE

• Écrou de remplacement pour l'écrou de la pompe à essence Polaris

CONVIENT POUR LES MODÈLES	RÉF.
POLARIS	
Ranger EXT 325 15-16	1009-0171
Sportsman Ace 325 4x4 14-16	1009-0171
Sportsman 450 H.O. 4x4 16-22	1009-0171
Ace 500 4x4/Ace 900 XC 4x4 17-19	1009-0171
Ranger 500 (Mid-Size) EFI 4x4 11-13, 17-18	1009-0171
Ranger 500 EFI 4x4 09, 19-22	1009-0171
Ranger 500 H.O. 4x4 10	1009-0171
SPortsman 550 EFI 4x4 10-13	1009-0171
Ace 570 4x4 15-17	1009-0171
Ranger 570 (Mid-Size) EFI 14-21	1009-0171
RZR 570 4x4 12-21	1009-0171

CONVIENT POUR LES MODÈLES	RÉF.
POLARIS (SUITE)	
Sportsman 570 EFI 4x4/ Sportsman 570 EPS 4x4 14-22	1009-0171
Ranger 700 MVRS/ Sportsman 500 H.O. 4x4 08-09	1009-0171
Sportsman X2 700 08	1009-0171
Ranger 800 4x4 13-14	1009-0171
Ranger 800 MVRS 10-11	1009-0171
RZR 800 4x4 11-14	1009-0171
SPortsman 800 EFI 4x4 08-14	1009-0171
Scrambler 850 4x4 22	1009-0171
Scrambler 850 4x4/ Sportsman XP 1000 4x4 15-21	1009-0171

CONVIENT POUR LES MODÈLES	RÉF.
POLARIS (SUITE)	
Sportsman 850 4x4 15-22	1009-0171
Ace 900 SP 16	1009-0171
RZR 900 4x4 14-20	1009-0171
General 1000 EPS 4x4 16-20	1009-0171
RZR Pro XP 20-21	1009-0171
RZR RS1 4x4 18-22	1009-0171
RZR Turbo S 4x4 21	1009-0171
Ranger 1000 4x4/ Ranger 1000 EPS 4x4 20-22	1009-0171
Sportsman Touring 1000 SP 15	1009-0171
Scrambler XP 1000 H.O. EPS 14-18	1009-0171

AVERTISSEMENT : VOIR PAGE 4 POUR DES INFORMATIONS IMPORTANTES CONCERNANT LES GARANTIES, LA CONFORMITÉ AUX NORMES DE CONTRÔLE DES ÉMISSIONS ET LA RÉGLEMENTATION RELATIVE AU BRUIT.

Les produits avec une référence GRIS GRAS sont nouveaux pour 2024.

ÉCHAPPEMENT
LAMES À NEIGE ET ACCESSOIRES
TREUILS ET FIXATIONS
AUDIO
ACCESSOIRES GÉNÉRAUX ET CADENAS/ ANTIVOLS
PORTE-BAGAGES ET ACCESSOIRES
COFFRES, BAGAGES ET RANGEMENT
PIÈCES PLASTIQUES ET DE CARÉNAGE
PARE-CHOCS ET PROTECTIONS
GUIDONS ET COMMANDES
ROUES ET ACCESSOIRES
FREINS
COURROIES, CHAÎNES, PIGNONS ET COURONNES
TRANSMISSION
SUSPENSION
MOTEUR ET REFROIDISSEMENT
ADMISSION
ÉLECTRICITÉ
ÉCLAIRAGE
OUTILLAGE ET PROMOTION
INDEX

KIT DE FILTRE DE BOÎTE À AIR PRO-FLOW

- Remplace totalement le filtre à air et l'adaptateur d'origine si restrictifs
- Améliore le flux d'air avec un adaptateur venturi testé en soufflerie et avec un filtre à air plus large
- Remplace la cage de la boîte à air standard qui permet aux saletés d'endommager votre moteur
- Usiné CNC de précision à partir d'une billette et avec un joint torique pour une installation facile et fiable

1011-0688



CONVIENT POUR LES MODÈLES	RÉF. KIT DE FILTRE À AIR	RÉF. FILTRE
HONDA		
TRX450R 04-05 (kit complet avec filtre mousse)	**1011-0739**	**1011-0740**
TRX450R 06-10 (kit complet avec filtre mousse)	**1011-0688**	**1011-0689**
KAWASAKI		
KFX400 03-06 (kit complet avec filtre mousse)	**PD-221**	**1011-0263**
SUZUKI		
LT-Z400 Quad Sport Z 03-10 (kit complet avec filtre mousse)	**PD-221**	**1011-0263**
LT-R450 Quad Racer 06-10 (kit complet avec filtre mousse)	-	**1011-0903**

CONVIENT POUR LES MODÈLES	RÉF. KIT DE FILTRE À AIR	RÉF. FILTRE
YAMAHA		
YFM250 Raptor 07-10 (avec filtre mousse)	-	**1011-1665**
YFM350FX Wolverine 95-07 (tous)	-	**PD207**
YFM350X Warrior 87-04	-	**PD207**
YFZ350 Banshee 87-06 (kit complet avec filtre mousse)	**PD200**	**PD207**
YFZ450 04-09 (kit complet avec filtre K&N)	**1011-0258**	**1011-0259**
YFZ450 04-09 (kit complet avec filtre mousse)	**1011-0260**	**1011-0261**
YFM660R Raptor 01-05 (kit complet avec filtre mousse)	**PD-205F**	**1011-0265**
YFM700R Raptor 06-23 (kit complet avec filtre K&N)	**1011-0694**	**1011-0695**
YFM700R Raptor 06-23 (kit complet avec filtre mousse)	**1011-0692**	**1011-0693**

FILTRES À AIR

- Mousse double couche collée conçue pour une protection et un flux d'air maximaux
- La mousse externe grossière piège les particules de large taille tandis que la couche interne fine récupère les poussières les plus fines
- Une colle souple est appliquée sur toutes les coutures pour éviter qu'elles ne se déchirent
- Le joint en néoprène Super Seal se distingue par son étanchéité et élimine le besoin de graisser la base du filtre pour jointer
- Mousse exclusive 0,65

M763-70-11





1011-0272

FILTRES À AIR PPO (DE PRÉCISION PRÉ-HUILÉS)

- Une machine haute technologie pré-huile les filtres à la perfection sans excès.
- Avec le filtre à air de précision pré-huilé, il n'y a ni excès d'huile susceptible de limiter votre puissance ni trace sèche mettant en danger votre moteur
- Enduits de l'huile de filtre ultra adhérente, écologique et RÉSISTANTE AUX FLAMMES Moose Racing Super Seal
- Avec un sachet pour filtre refermable

MODÈLES	STANDARD - RÉF.	PRÉ-HUILÉ - RÉF.	TRIPLE ÉPAISSEUR STANDARD - RÉF.	TRIPLE ÉPAISSEUR PRÉ-HUILÉ - RÉF.
ARCTIC CAT				
250/300 (tous) 98-00	**M763-10-01**	**1011-2544**	-	-
250/300 01-02	**M763-10-02**	**1011-1398**	-	-
250/300 DVX 06-15	**1011-2795**	-	-	-
400/500 (tous) 98-02	**M763-10-02**	**1011-1398**	-	-
400/500 03-05	**1011-0023**	-	-	-
400/500 14-15	**1011-3709**	**1011-3716**	-	-
Alterrra 400/450 16-21	**1011-3709**	**1011-3716**	-	-
DVX400 04-08	**M763-70-11**	**1011-0869**	**1011-2585**	**1011-2609**
450 CR/XC 10-14	**1011-3709**	**1011-3716**	-	-
454 Bearcat (tous) 96-00	**M763-10-02**	**1011-1398**	-	-
400 TRV/TBX/FIS 05-09	**1011-0564**	**1011-2546**	-	-
Alterra 500 17-21	**1011-3709**	**1011-3716**	-	-
500 FIS AUTO 03-04	**1011-1126**	-	-	-
500 TBX/FIS 04	**1011-1126**	-	-	-
500 TBX/FIS 05-08	**1011-0564**	**1011-2546**	-	-
500 TRV 03-05	**1011-1126**	-	-	-
500 TRV Auto 06	**1011-0564**	**1011-2546**	-	-
Alterra 550 17	**1011-1455**	**1011-3715**	-	-

FILTRES À AIR TRIPLE ÉPAISSEUR

- Filtre à mousse triple unique conçu pour les conditions les plus extrêmes
- Élimine la nécessité d'employer des pare-poussière et des caches extérieurs susceptibles de diminuer la puissance
- Augmente la protection contre le limon, l'eau et le sable
- Permet d'augmenter les intervalles de maintenance
- Peut être nettoyé, ré-huilé et réutilisé comme un filtre à 2 épaisseurs
- Disponible en version standard et pré-huilée
- Utilisé par des teams factory tout-terrain dans le monde entier

MODÈLES	STANDARD - RÉF.	PRÉ-HUILÉ - RÉF.	TRIPLE ÉPAISSEUR STANDARD - RÉF.	TRIPLE ÉPAISSEUR PRÉ-HUILÉ - RÉF.
ARCTIC CAT (SUITE)				
550 TRV/LTD/S/ Cruisers/ATV 08-15	**1011-1455**	**1011-3715**	-	-
650 H.I. 05-07	**1011-0564**	**1011-2546**	-	-
650 V-Twin 04-07	**1011-0564**	**1011-2546**	-	-
Prowler 650 06-07	**1011-0564**	**1011-2546**	-	-
Prowler 650 H1 08-12	**1011-1455**	**1011-3715**	-	-
700 (sauf Diesel) 06-12	**1011-1125**	**1011-3713**	-	-
Prowler 700 HI 08-13	**1011-1455**	**1011-3715**	-	-
700 (sauf Diesel) 06-08	**1011-1125**	**1011-3713**	-	-
Alterra 700 17-21	**1011-1455**	**1011-3715**	-	-
650 Prowler/MudPro/Ltd 08-12	**1011-1455**	**1011-3715**	-	-
700 Prowler/TRV/S/Cruise 08-14	**1011-1455**	**1011-3715**	-	-
700 XT/LTD/TRV 14-21	**1011-1455**	**1011-3715**	-	-
700 TBX 10-21	**1011-1455**	**1011-3715**	-	-
1000 Thundercat/ TRV/Mudpro 08-17	**1011-1125**	**1011-3713**	-	-
Thundercat 1000 08-17	**1011-1125**	**1011-3713**	-	-
Cruiser 1000I 12	**1011-1125**	**1011-3713**	-	-

AVERTISSEMENT : | VOIR PAGE 4 POUR DES INFORMATIONS IMPORTANTES CONCERNANT LES GARANTIES, LA CONFORMITÉ AUX NORMES DE CONTRÔLE DES ÉMISSIONS ET LA RÉGLEMENTATION RELATIVE AU BRUIT.

Les produits avec une référence GRIS GRAS sont nouveaux pour 2024.

MOOSE RACING

FILTRES À AIR (SUITE)

MODÈLES	STANDARD - RÉF.	PRÉ-HUILÉ - RÉF.	TRIPLE ÉPAISSEUR STANDARD - RÉF.	TRIPLE ÉPAISSEUR PRÉ-HUILÉ - RÉF.
ARCTIC CAT (SUITE)				
1000 XT EPS 17	**1011-1125**	**1011-3713**	-	-
1000 Alterra TRV 17	**1011-1125**	**1011-3713**	-	-
1000 Thundercat/TRV/ Mudpro 08-17	**1011-1125**	**1011-3713**	-	-
1000 XT 16	**1011-1125**	**1011-3713**	-	-
CAN-AM				
300 Outlander 04-05	**1011-1130**	**1011-2790**	-	-
400 Outlander 03-07	**1011-1130**	**1011-2790**	-	-
450 DS 08-12	**1011-1458**	-	-	-
500 Outlander 07-12	**1011-1129**	**1011-2534**	-	-
500 Renegade 08-12	**1011-1129**	**1011-2534**	-	-
650 DS 00-07	**M763-35-01**	**1011-3720**	-	-
650 Outlander 06-08	**1011-1129**	**1011-2534**	-	-
800 Outlander 06-08	**1011-1129**	**1011-2534**	-	-
Commander 800 11	**1011-2796**[2]	-	-	-
Renegade 800 07-08	**1011-1129**	**1011-2534**	-	-
Commander 1000 11	**1011-2796**[2]	-	-	-
CFMOTO				
400 (tous) 16-22	1011-4711	-	-	-
500 (tous) 15-22	1011-4711	-	-	-
600 (tous) 22	1011-4711	-	-	-
800 (tous) 13-22	1011-4711	-	-	-
ZForce 950 Sport 20-22	1011-4709	-	-	-
UForce 1000 CF/XL 19-22	1011-4710	-	-	-
E-TON				
Impulse TXL50/90 98	-	**1011-3125**	-	-
TXL 50/90 (toutes les années)	-	**1011-3125**	-	-
AXL 50/90 (toutes les années)	-	**1011-3125**	-	-
DX 90 (toutes les années)	-	**1011-3125**	-	-
HONDA				
ATC110 79-82	-	**1011-2547**	-	-
ATC110 83-85	**M763-20-05**	-	-	-
ATC125M 84-85	**M763-20-05**	-	-	-
TRX125 84-86	**M763-20-05**	-	-	-
ATC185S 81-82	-	**1011-2547**	-	-
ATC185S 83-85	**M763-20-05**	-	-	-
ATC200 81-82	-	**1011-2547**	-	-
ATC200 83-85	**M763-20-05**	-	-	-
ATC200E 82-83	**M763-20-05**	-	-	-
ATC200ES 84	**M763-20-05**	-	-	-
ATC200M 84-85	**M763-20-05**	-	-	-
ATC200S 84-86	**M763-20-05**	-	-	-
ATC200X 83-85	**M763-20-07**	-	-	-
ATC200X 86-87	**M763-20-08**	-	-	-
TRX200 84-86	**M763-20-05**	-	-	-
ATC250ES 85-87	**M763-20-10**	**1011-0856**	-	-
ATC250R 83-84	**M763-20-12**	-	-	-
ATC250R 85-86	**M763-20-13**	-	-	-
ATC250SX 85-87	**M763-20-12**	-	-	-
TRX250D Recon 97-22	**M763-20-14**	**1011-0858**	-	-
TRX250 85-87	**M763-20-12**	-	-	-
TRX250EX Sportrax 01-23	**M763-20-14**	**1011-0858**	-	-
TRX300 90-01	**M763-20-17**	-	-	-
TRX300FW 92-01	**M763-20-17**	-	-	-
TRX300EX 93-99	-	**1011-0859**	-	-
TRX300EX 00-09	-	**1011-1135**	-	-
FL350 Odyssey 85-86	**M763-20-23**	-	-	-
ATC350X 85-86	**M763-20-08**	-	-	-
TRX350 Rancher (tous) 00-06	**M763-20-21**	**1011-0863**	-	-
TRX350 4x4 86-89	**M763-20-19**	**1011-0861**	-	-
TRX400 4x4 Foreman 95-04	**M763-20-17**	-	-	-
TRX400 EX 99-13	**M763-20-20**	**1011-0862**	**1011-2563**	-
AT400 Rancher 04-07	**M763-20-21**	**1011-0863**	-	-
TRX420 Rancher PA 07-17 (tous)	**1011-1128**	**1011-1136**	-	-
TRX420 Rancher FA FE FM TE 14-22	**M763-20-20**	**1011-0862**	**1011-2563**	-
TRX450 98-06 (tous)	**M763-20-21**	**1011-0863**	-	-
TRX450R 04-05	**1011-0272**	**1011-0885**	-	-
TRX450R 06-13	**1011-0560**	**1011-0878**	-	-
TRX500/520 Rubicon/ Foreman 01-22	**M763-20-20**	**1011-0862**	**1011-2563**	-
TRX650/680 Rincon 03-17	**M763-20-20**	**1011-0862**	**1011-2563**	-
TRX700XX 08-09	**1011-1396**	-	-	-

[1] Filtre en papier avec manche en mousse.

[2] Filtre en papier.

MODÈLES	STANDARD - RÉF.	PRÉ-HUILÉ - RÉF.	TRIPLE ÉPAISSEUR STANDARD - RÉF.	TRIPLE ÉPAISSEUR PRÉ-HUILÉ - RÉF.
HONDA (SUITE)				
Big Red 09-13	**M763-20-20**	**1011-0862**	**1011-2563**	-
Pioneer 500 15-22	**M763-20-20**	**1011-0862**	**1011-2563**	-
Pioneer 700 14-22	**M763-20-20**	**1011-0862**	**1011-2563**	-
KAWASAKI				
KFX50 03-06	**1011-0595**	**1011-2535**	-	-
KFX80 03-06	**M763-70-03**	**1011-0866**	-	-
KLT160 85	**M763-40-01**	-	-	-
KLT185 86-87	**M763-40-01**	-	-	-
KLT200 81-84	**M763-40-01**	-	-	-
KLT250 82-85	**M763-40-01**	-	-	-
KSF250 Mojave 87-04	**M763-40-02**	**1011-2549**	-	-
KXT250 Tecate 84-85	**M763-40-03**	-	-	-
KLF185 Bayou 86-88	**M763-40-01**	-	-	-
KLF220 Bayou 88-01	**M763-40-05**	-	-	-
KLF250 Bayou 03-11	**M763-40-05**	-	-	-
KLF300 Bayou 86-88	**M763-40-01**	-	-	-
KLF 300 Bayou 89-04	**M763-40-06**	**1011-0865**	-	-
KEF300 Lakota 95-03	**M763-40-02**	**1011-2549**	-	-
KVF300 Prairie 99-03	**M763-40-09**	**1011-1402**	-	-
KVF360 Prairie 02-13	**1011-0020**	-	-	-
KLF400 Bayou 93-02	**M763-40-07**	-	-	-
KVF400 Prairie 97-06	**M763-40-09**	**1011-1402**	-	-
KFX400 03-06	**M763-70-11**	**1011-0869**	**1011-2585**	**1011-2609**
KFX450R 08-13	**1011-1028**	**1011-1029**	-	-
KAF300 Mule (toutes les années)	-	**1011-1403**	-	-
KAF520 Mule (toutes les années) (non 4x4)	-	**1011-1403**	-	-
KVF650 Prairie 4x4 03-06	**1011-0021**	**1011-2536**	-	**1011-2602**
KVF650 Brute Force 05-13	**1011-0021**	**1011-2536**	-	**1011-2602**
KVF650 I Brute Force 05-17	**1011-0457**	**1011-1137**	-	-
KFX700 V-Force 04-09	**1011-0021**	**1011-2536**	-	**1011-2602**
KVF700 Prairie 04-09	**1011-0021**	**1011-2536**	-	**1011-2602**
KVF750 I Brute Force 05-22	**1011-0457**	**1011-1137**	-	-
KYMCO				
250/300 MXU/Mongoose 05-09	**1011-2795**	-	-	-
POLARIS				
Ranger 2x4/4x4/6x6 06-11 (tous sauf RZR)	-	**1011-1995**[1]	-	-
Predator 50 03-06	**1011-1127**	**1011-2537**	-	-
Predator 50 07-17	**1011-1457**	-	-	-
Scrambler 50 01-03	**1011-1127**	**1011-2537**	-	-
Outlaw 50 07-17	**1011-1457**	-	-	-
Predator 90 03-06	**1011-1127**	**1011-2537**	-	-
Scrambler 90 01-03	**1011-1127**	**1011-2537**	-	-
Sportsman 90 01-06	**1011-1127**	**1011-2537**	-	-
ACE 150 17-21	1011-4707	1011-4708	-	-
Ranger 150 18-22	1011-4707	1011-4708	-	-
RZR 200 22	1011-4707	1011-4708	-	-
Sawtooth 250 06-07	**M763-15-04**	**1011-1400**	**1011-2579**	-
Tous les modèles 2 temps (sauf 400L) 87-01	**M763-15-01**	-	-	-
Tous les modèles Xplorer 95-00	**M763-15-01**	-	-	-
Xplorer 01-02	**M763-15-04**	**1011-1400**	**1011-2579**	-
Phoenix 200 06-16	**M763-15-04**	**1011-1400**	**1011-2579**	-
Trailblazer 250 jusqu'à 00	**M763-15-01**	-	-	-
Trailblazer 250 01	**M763-15-04**	**1011-1400**	**1011-2579**	-
Trailboss 250 jusqu'à 01 (sauf 85-86)	**M763-15-01**	-	-	-
Trailblazer 250 2 temps 02-09	**M763-15-04**	**1011-1400**	**1011-2579**	-
Sportsman 300 08-09	**M763-15-04**	**1011-1400**	**1011-2579**	-
Magnum 325 - 500 jusqu'à 01	**M763-15-05**	**1011-0853**	**1011-2578**	-
Magnum 325 - 500 4 temps 02-03	**M763-15-04**	**1011-1400**	**1011-2579**	-
Sportsman ACE 325 EFI 15-16	**1011-3711**	**1011-3718**	-	-
Trailboss 325 jusqu'à 00	**M763-15-05**	**1011-0853**	**1011-2578**	-
Trailboss 325 4 temps 01-09	**M763-15-04**	**1011-1400**	**1011-2579**	-
Xpedition 325 - 425 00-03	**M763-15-05**	**1011-0853**	**1011-2578**	-
Trailblazer 330 08-12	**M763-15-04**	**1011-1400**	**1011-2579**	-
Magnum 330 03-06	**M763-15-04**	**1011-1400**	**1011-2579**	-
Trailboss 330 08-13	**M763-15-04**	**1011-1400**	**1011-2579**	-
Sportsman 335 - 500 - 6x6 96-01	**M763-15-05**	**1011-0853**	**1011-2578**	-
Sportsman 400 - 4x4/6x6 02-13	**M763-15-05**	**1011-0853**	**1011-2578**	-

Suite de la section FILTRES À AIR page suivante.

AVERTISSEMENT : VOIR PAGE 4 POUR DES INFORMATIONS IMPORTANTES CONCERNANT LES GARANTIES, LA CONFORMITÉ AUX NORMES DE CONTRÔLE DES ÉMISSIONS ET LA RÉGLEMENTATION RELATIVE AU BRUIT.

Les produits avec une référence **GRIS GRAS** sont nouveaux pour 2024.

FILTRES À AIR (SUITE)

MODÈLES	STANDARD - RÉF.	PRÉ-HUILÉ - RÉF.	TRIPLE ÉPAISSEUR STANDARD - RÉF.	TRIPLE ÉPAISSEUR PRÉ-HUILÉ - RÉF.
POLARIS (SUITE)				
Ranger 400/500 Midsize 12-13	-	**1011-1995**[1]	-	-
Sport 400L 96-98	**M763-15-02**	-	-	-
Scrambler 400 95-04	**M763-15-02**	-	-	-
Magnum 425 95-01	**M763-15-02**	-	-	-
Sportsman 450 EPS 16-22	**1011-3711**	**1011-3718**	-	-
Scrambler 500 4 temps 99-12	**M763-15-05**	**1011-0853**	**1011-2578**	-
Sportsman 500 (4 temps) 02-13	**M763-15-05**	**1011-0853**	**1011-2578**	-
Sportsman 550 11-12	**M763-15-05**	**1011-0853**	**1011-2578**	-
Sportsman 570 14-15	**M763-15-05**	**1011-0853**	**1011-2578**	-
Sportsman 570 EPS 16-22	**1011-3711**	**1011-3718**	-	-
Ranger 570 EFI/INTL 14-17	**1011-3711**	**1011-3718**	-	-
RZR 570 12-17	**1011-3283**	-	-	-
Sportsman 700 02-05	**M763-15-05**	**1011-0853**	**1011-2578**	-
700 X2 08-09	**M763-15-05**	**1011-0853**	**1011-2578**	-
Ranger 800/900 11-13	-	**1011-1994**[1]	-	-
RZR 800 08-13	-	**1011-1994**[1]	-	-
Sportsman 800 06-13	**M763-15-05**	**1011-0853**	**1011-2578**	-
Scrambler 850 13-15	**M763-15-05**	**1011-0853**	**1011-2578**	-
Sportsman 850 16-22	**1011-3711**	**1011-3718**	-	-
Ranger 900 EFI 13-17	**1011-3283**	-	-	-
RZR 900 EFI 11-13	-	**1011-2789**[2]	-	-
RZR XP1000 14-15	**1011-3334**	**1011-3335**	-	-
Scrambler 1000 16-22	**1011-3711**	**1011-3718**	-	-
Sportsman 1000 16-17	**1011-3711**	**1011-3718**	-	-
SUZUKI				
LTZ50 07-21	**1011-0595**	**1011-2535**	-	-
LT80 87-06	**M763-70-03**	**1011-0866**	-	-
LT160 91-04	**M763-70-05**	**1011-2538**	-	-
LT250 Quadrunner 85-90	**M763-70-06**	-	-	-
LTF250 88-02	**M763-70-07**	**1011-0868**	-	-
LTF250 Ozark 03-12	**M763-70-12**	**1011-1405**	-	-
LTZ250 Quadsport 04-09	**M763-70-12**	**1011-1405**	-	-
LTF300 Kingquad 99-03	**M763-70-07**	**1011-0868**	-	-
LTF 4WDX Kingquad 91-03	**M763-70-07**	**1011-0868**	-	-
LT 4WD Quadrunner 87-03	**M763-70-07**	**1011-0868**	-	-
LT400 Eiger Quadrunner 02-07	**M763-70-10**	**1011-1404**	-	-
LTZ400 Quadsport 02-09	**M763-70-11**	**1011-0869**	**1011-2585**	**1011-2609**
King Quad 400 08-22	**M763-70-10**	**1011-1404**	-	-
LTR450 Quadracer 06-09	**1011-0788**	**1011-0879**	-	-
LT500 Vinson Quadmatic 02-07	**M763-70-10**	**1011-1404**	-	-
LT450 KingQuad (filtre et cage) 07-11	**1011-0561**	**1011-0883**	-	-
	1011-0562[3]	**1011-0884**[3]	-	-
LT500 Quadracer 87-90	**M763-70-02**	-	-	-
LT500F Quadrunner 98-02	**M763-70-09**	-	-	-
LT500A Quadmaster 00-01	**M763-70-09**	-	-	-
LT500 KingQuad AXI (filtre et cage) 08-21	**1011-0561**	**1011-0883**	-	-
(Filtre de remplacement pour kit de filtre et cage)	**1011-0562**[3]	**1011-0884**[3]	-	-
LTV700 Twin Peak 04-06	**1011-0021**	**1011-2536**	-	**1011-2602**
LT700 KingQuad (filtre et cage) 05-07	**1011-0561**	**1011-0883**	-	-
(Filtre de remplacement pour kit de filtre et cage)	**1011-0562**[3]	**1011-0884**[3]	-	-

MODÈLES	STANDARD - RÉF.	PRÉ-HUILÉ - RÉF.	TRIPLE ÉPAISSEUR STANDARD - RÉF.	TRIPLE ÉPAISSEUR PRÉ-HUILÉ - RÉF.
SUZUKI (SUITE)				
LT750 KingQuad (filtre et cage) 07-22	**1011-0561**	**1011-0883**	-	-
(Filtre de remplacement pour kit de filtre et cage)	**1011-0562**[3]	**1011-0884**[3]	-	-
YAMAHA				
YFM50 Raptor 04-08	-	**1011-1407**	-	-
YFM80-100 (toutes les années)	-	**1011-1407**	-	-
Raptor/Grizzly 90 17-22	-	-	-	-
YFA1 125 Breeze 89-05	**M763-80-03**	**1011-0871**	-	-
YFM125 Grizzly 05-13	**M763-80-03**	**1011-0871**	-	-
YTM125/175 Tri-Moto 82-85	**1011-4705**	**1011-4706**	-	-
YFM200 Moto 4 85-89	**M763-80-06**	**1011-0874**	-	-
YFS200 Blaster 88-06	**M763-80-03**	**1011-0871**	-	-
YTM225DX Tri-Moto 83-86	**M763-80-06**	**1011-0874**	-	-
YTZ250 Tri-Z 84-87	**M763-80-01**	-	-	-
YFB250 Timberwolf 92-00	**M763-80-05**	**1011-0873**	-	-
YFM250 Bear Tracker 00-05	**M763-80-11**	**1011-0875**	-	-
YFM250 Big Bear 07-09	**M763-80-11**	**1011-0875**	-	-
YFM250 Raptor 08-13	**1011-1134**	**1011-3723**	-	-
YFM350 Big Bear 87-99	**M763-80-05**	**1011-0873**	-	-
YFM350 Big Bear 00-02	**M763-80-11**	**1011-0875**	-	-
YFM350 Wolverine 95-02	**M763-80-04**	**1011-0872**	**1011-2594**	-
YFM350 Bruin 04-06	**1011-0022**	**1011-2550**	-	-
YFM350 Raptor 04-13	**M763-80-04**	**1011-0872**	**1011-2594**	-
YFM350 Wolverine 06-09	**1011-0980**	**1011-3722**	-	-
YFM350X Warrior 86-05	**M763-80-04**	**1011-0872**	**1011-2594**	-
YFM350 Grizzly 07-22	**M763-80-13**	**1011-1408**	-	-
YFZ350 Banshee 87-06	-	**1011-0870**	-	-
YFM400 Kodiak 93-99	**M763-80-05**	**1011-0873**	-	-
YFM400 Kodiak 00-02	**M763-80-09**	**1011-1406**	-	-
YFM400 Kodiak 03-06	**M763-80-13**	**1011-1408**	-	-
YFM400 Big Bear 03-12	**M763-80-11**	**1011-0875**	-	-
YFM400 Grizzly 07-09	**M763-80-13**	**1011-1408**	-	-
YFM450 Kodiak 03-22	**M763-80-13**	**1011-1408**	-	-
YFM450 Wolverine 06-10	**1011-0980**	**1011-3722**	-	-
YFM450 Grizzly 07-22	**M763-80-13**	**1011-1408**	-	-
YFZ450 tous les modèles 04-22	**1011-0001**	**1011-0877**	**1011-2592**	-
Rhino 450 06-10	**1011-1030**	**1011-1031**	-	-
Grizzly 550 09-13	**1011-1133**	**1011-1138**	-	-
Rhino 660 04-07	**1011-1030**	**1011-1031**	-	-
YFM600/660 Grizzly 98-08	**M763-80-04**	**1011-0872**	**1011-2594**	-
YFM660 Raptor 01-05	**M763-80-12**	**1011-0876**	-	-
YFM700 Raptor 06-22	**1011-0563**	**1011-0880**	-	-
Grizzly 700 07-15	**1011-1133**	**1011-1138**	-	-
Kodiak 700 16-17	**1011-3955**	**1011-3956**	-	-
Grizzly 4WD 16-22	**1011-3955**	**1011-3956**	-	-
Grizzly 700 16-22	**1011-3955**	**1011-3956**	-	-
Rhino 700 FI 08-13	**1011-1377**	-	-	-

[1] Filtre en papier avec manche en mousse.
[2] Filtre en papier.
[3] Filtre de rechange pour filtre Moose avec cage. Vous devez d'abord commander le kit de filtre/cage Moose.

EMGO

FILTRES À AIR

- Conformes ou supérieurs aux normes de qualité d'origine
- En papier, caoutchouc et métal de la plus haute qualité



1011-0798

MODÈLES	RÉF.
HONDA	
ATC110 79-85	**1011-0464**
ATC185 80	**1011-0464**
ATC185S 81-85	**1011-0464**
ATC200 81-82	**1011-0464**
TRX300 4x4 93-00	**1011-0465**
TRX400FW 99-04	**1011-0465**
TRX450S/ES 4x4 98-03 (tous)	**1011-0465**
POLARIS	
Big Boss 250 4x6 89-92	**1294280**
Big Boss 250 6x6 91-93	**1294280**

MODÈLES	RÉF.
POLARIS (SUITE)	
Trail Blazer/ES 250 90-00	**1294280**
Trail Boss 250 2x4 88-99	**1294280**
Trail Boss 250 4x4 87-99	**1294280**
Trail Boss 250R/ES 88-89	**1294280**
Xplorer 250 4x4 00	**1294280**
2x4/4x4 250 93	**1294280**
Big Boss 300 6x6 94	**1294280**
Xplorer 300 4x4 96-99	**1294280**
Xpress 300 96-99	**1294280**
2x4/4x4 300 94-95	**1294280**

MODÈLES	RÉF.
POLARIS (SUITE)	
Big Boss 350L 6x6 93	**1294280**
Trail Boss 350L 2x4/4x4 90-92	**1294280**
2x4/4x4 350L 93	**1294280**
Big Boss 400L 6x6 94-97	**1294280**
Sport 400L 94-95	**1294280**
Sportsman 400 4x4 94-97	**1294280**
Xplorer 400L 95-98	**1294280**
2x4/4x4 400L 94-95	**1294280**

MODÈLES	RÉF.
YAMAHA	
YFM350FX Wolverine 2WD 06-09	**12-95820**
YFM350FX Wolverine 4x4 95-05	**12-95820**
YFM350X Warrior 87-03	**12-95820**
YFM350S/R Raptor 04-13	**12-95820**
YFM600 Grizzly 98-01 (tous)	**12-95820**
YFM660 Raptor 02-05	**1011-0798**

AVERTISSEMENT : | VOIR PAGE 4 POUR DES INFORMATIONS IMPORTANTES CONCERNANT LES GARANTIES, LA CONFORMITÉ AUX NORMES DE CONTRÔLE DES ÉMISSIONS ET LA RÉGLEMENTATION RELATIVE AU BRUIT.

Les produits avec une référence GRIS GRAS sont nouveaux pour 2024.


1011-2621

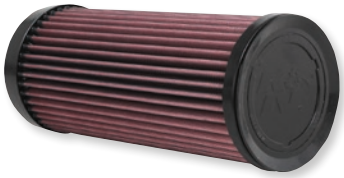
1011-4582


1011-0017



1011-0901


1011-2936


1011-0735


1011-4579

HIGH-FLOW AIR FILTERS™

- Conçus pour améliorer les performances
- La base plissée du filtre offre une large zone de filtration et n'a pas besoin d'être entretenue souvent
- Les multiples couches de média en gaze de coton tissé offrent une excellente filtration
- Se fixent directement dans la boîte à air d'origine, en appliquant un encadrement étanche pour garantir un ajustage parfait
- Aucune modification de la gestion du carburant n'est nécessaire pour améliorer les performances
- Lavable et réutilisable, pré-huilé et prêt à être utilisé

PRECHARGERS

- Période de service prolongée grâce au préfiltrage des contaminants minuscules lors d'une utilisation dans des conditions extrêmes
- Le matériau en polyester hautement durable équipé de minuscules ouvertures protègera contre les petites particules de poussière
- Restriction de 10 % seulement sur le flux d'air
- Conçus pour une utilisation à sec et nettoyés avec K&N Filter Cleaner
- Les Prechargers sont conçus pour s'adapter aux filtres indiqués (numéro des filtres dans la table d'application). Il est aussi possible de choisir une taille universelle ; se reporter à la page 1078
- Disponibles en rouge uniquement pour Honda et en noir uniquement pour Yamaha

CONVIENT POUR LES MODÈLES	RÉF. FILTRE	RÉF. PRECHARGER
ARCTIC CAT		
DVX400 04-08	**1011-0004**	-
BOMBARDIER/CAN-AM		
Outlander 450 DPS/ Max 15-22	**1011-2881**	-
Outlander 500 EFI 13-14	**1011-2881**	-
Outlander 500 EFI/ XT/H.O. EFI/XT/ Max EFI/XT/H.O. EFI/ XT 07-12 (tous)	**1011-0983**	**22-8016PK**
Outlander Max 500 EFI 13-14/EFI DPS 15/EFI XT 15	**1011-2881**	-
Outlander 570 L/Max/ DPS/XT/X mr 16-22	**1011-2881**	-
Renegade 500 08-12	**1011-0983**	**22-8016PK**
Renegade 500 13-15	**1011-2881**	-
Renegade 570 16-22	**1011-2881**	-
DS650 00-07 (tous)	**BD-6500**[1]	-
Outlander 650 06-09/ 800 H.O. EFI 06-08	**1011-0983**	**22-8016PK**
Outlander 650 EFI 10-12	**1011-2944**	-
Outlander 650 EFI/DPS/ XT 13-20/X mr 13-22	**1011-2881**	-
Outlander Max 650 EFI 10-12	**1011-2944**	-
Outlander Max 650 EFI 13-14	**1011-2881**	-
Renegade 650 EFI 13- 14	**1011-2881**	-
Commander 800-1000 11-20	**1011-2621**	-
Outlander 800R EFI 09-11	**1011-2944**	-
Outlander 800R EFI 12-15 (sauf X mr)	**1011-2881**	-
Outlander 800R EFI X mr 12	**1011-2944**	-

CONVIENT POUR LES MODÈLES	RÉF. FILTRE	RÉF. PRECHARGER
BOMBARDIER/CAN-AM (SUITE)		
Outlander Max 800R 13-15	**1011-2881**	-
Outlander Max 800R EFI 09-12	**1011-2944**	-
Outlander 850 DPS/ X mr/XT/XT-P 16-22	**1011-2881**	-
Renegade 800 10-11	**1011-2944**	-
Renegade 800/X 07-08	**1011-0983**	**22-8016PK**
Renegade 800R 12-15	**1011-2881**	-
Renegade 850/ X xc 16-22	**1011-2881**	-
Maverick X3/Max Turbo/R 900 20	1011-4582	-
Maverick X3/Max DS Turbo/R/RR 900 20-22	1011-4582	-
Maverick X3/Max RS Turbo R/RR 900 20-22	1011-4582	-
Maverick X3/Max X mr Turbo/RR/RR 64/ RR 72 900 20-22	1011-4582	-
Maverick X3 X rc Turbo/RR/RR 64/ RR 72 900 20-22	1011-4582	-
Maverick X3/Max X rs Turbo RR/Smart-Shox 900 20-22	1011-4582	-
Maverick 1000/ Max/x rs 14-18	**1011-2621**	-
Maverick 1000 X ds/ Max/Turbo X ds 15-17	**1011-3804**	-
Outlander 1000/EFI/ DPS/XT 12-19	**1011-2881**	-
Outlander Max/EFI/DPS/ XT/XT-P 1000 13-22	**1011-2881**	-
Renegade 1000/EFI/ X xc/X mr 12-22	**1011-2881**	-

CONVIENT POUR LES MODÈLES	RÉF. FILTRE	RÉF. PRECHARGER
HONDA		
ATC250R 83-84	-	**RU-1460PK**
TRX400EX 99-09	**HA-4099**	**22-8016PK**[2]
TRX400X 09-14	**HA-4099**	**22-8016PK**[2]
TRX450ER 06-14	**BD-6500**	-
TRX450R 06-14	**BD-6500**	-
KAWASAKI		
KFX400 03-06	**1011-0004**	-
KVF650 Brute Force 4x4 05-13	**1011-0017**	-
KVF650 Prairie 4x4 03	**1011-0017**	-
KFX700 04-11	**1011-0017**	-
KVF700 Prairie 4x4 04-06	**1011-0017**	-
POLARIS		
Magnum 325 2x4/4x4 00	**PL-1003**	**1011-0901**
Magnum 325 2x4/4x4 E01	**PL-1003**	**1011-0901**
Trailboss 325 00-E01	**PL-1003**	**1011-0901**
Xpedition 325 4x4 00-02	**PL-1003**	**1011-0901**
Trail Boss 330 10-13	**PL-1003**	**1011-0901**
Trail Blazer 330 10-13	**PL-1003**	**1011-0901**
Sportsman 335 99-01	**PL-1003**	**1011-0901**
Sportsman 400 2x4/ 4x4 01-05/08-14	**PL-1003**	**1011-0901**
Ranger 425 2x4 01	**PL-1003**	**1011-0901**
Xpedition 425 00-02	**PL-1003**	**1011-0901**
Sportsman 450 06-07	**PL-1003**	**1011-0901**
Sportsman 450 HO 16-23	**PL-1003**	-
Diesel 455 4x4 99-01	**PL-1003**	**1011-0901**
ATP500 04-05	**PL-1003**	**1011-0901**
Magnum 500 4x4 99-03	**PL-1003**	**1011-0901**
Predator 500 03-07	**PL-5003**	-
Scrambler 500 2x4/ 4x4 97-12 (tous)	**PL-1003**	**1011-0901**

[1] Non compatible avec la pièce 1011-1348.

[2] Noir et non rouge.

Suite de la section HIGH-FLOW AIR FILTERS page suivante.

AVERTISSEMENT : | VOIR PAGE 4 POUR DES INFORMATIONS IMPORTANTES CONCERNANT LES GARANTIES, LA CONFORMITÉ AUX NORMES DE CONTRÔLE DES ÉMISSIONS ET LA RÉGLEMENTATION RELATIVE AU BRUIT.

Les produits avec une référence **GRIS GRAS** sont nouveaux pour 2024.

HIGH-FLOW AIR FILTERS™ (SUITE)

CONVIENT POUR LES MODÈLES	FILTRE RÉF.	PRECHARGEUR RÉF.
POLARIS (SUITE)		
Sportsman 500/H.O./X2 4x4/6x6 96-14 (tous)	**PL-1003**	**1011-0901**
Worker 500 99	**PL-1003**	**1011-0901**
Xplorer 500 4x4 97	**PL-1003**	**1011-0901**
Sportsman 550 X2 10-14	**PL-1003**	**1011-0901**
Sportsman XP 550 09-11	**1011-2031**	**1011-0901**
Sportsman 570 14-23	**PL-1003**	**1011-0901**
Ranger RZR 570 12-17	**1011-2936**	-
Sportsman 600 03-05	**PL-1003**	**1011-0901**
Sportsman 700 02-08	**PL-1003**	**1011-0901**
Sportsman 800/ 850 05-15	**PL-1003**	**1011-0901**
Sportsman 800 EFI Touring 08-10/ 850 XP 10-13	**PL-1003**	**1011-0901**
Sportsman/Scrambler 850 EFI avec EPS 09-23/1000 14-23	**PL-1003**	**1011-0901**
Sportsman 850 XP 09-14	**1011-2031**	**1011-0901**
Ranger RZR XP 900 11-14	**1011-2684**	-
Ranger 900 XP/ Crew 13-17	**1011-2936**	-
RZR 900/S 15-17	**1011-3805**	-
RZR 4 900 EPS 15-17	**1011-3805**	-
General 1000 EPS Deluxe 16-17	**1011-3805**	-
Sportsman ACE 900 16	**1011-3805**	-
RZR S 1000 16	**1011-3805**	-

CONVIENT POUR LES MODÈLES	FILTRE RÉF.	PRECHARGEUR RÉF.
POLARIS (SUITE)		
Ranger RZR XP 1000 14-19/RZR4 1000 14/ RZR XP Turbo 16-19/ RZR S 1 18	**1011-3228**	-
SUZUKI		
LT-Z400 Quad Sport Z 03-12	**1011-0004**	-
LTA450X King Quad 4x4 07-09	**1011-0735**	-
LTR450 Quad Racer 06-09 (tous)	**1011-1038**	-
LT-A500 King Quad 09-14	**1011-0735**	-
LTA700X King Quad 05-09	**1011-0735**	-
LTA750X King Quad 08-16	**1011-0735**	-
LTV700 Twin Peaks 04-05	**1011-0017**	-
YAMAHA		
YFA125 Breeze 89-04	**YA-2088**	-
YFM125 Grizzly 04-13	**YA-2088**	-
YFM125 Raptor 11-13	**YA-2088**	-
YFS200 Blaster/ Grizzly 88-09	**YA-2088**	-
YFM250R Raptor 08-13	**YA-2088**	-
YFM350 Bruin 2x4/4x4 04-06	**1011-0334**	-
YFM350 Grizzly 2x4 07-14	**1011-0334**	-
YFM350FX Wolverine 4x4 94-05	**YA-4350**	-
YFM350X Warrior 87-04	**YA-4350**	-

CONVIENT POUR LES MODÈLES	FILTRE RÉF.	PRECHARGEUR RÉF.
YAMAHA (SUITE)		
YFM350X Wolverine 2x4 06-10	**1011-0334**	-
YFZ350 Banshee 87-06	**YA-3502**	-
YFM350 Raptor 04-13	**YA-6602**	-
YFM400 Grizzly 4x4 07-10	**1011-0334**	-
YFM400 Kodiak 2x4/4x4 04-06	**1011-0334**	-
YFM450 Grizzly 07-14	**1011-0334**	-
YFM450 Kodiak 4x4 05-06	**1011-0334**	-
YFM450 FX Wolverine 06-11	**1011-0334**	-
YFZ450/R 04-21	**1011-0291**[3]	**1011-0303**
YFM550F Grizzly 09-14	**1011-1343**	-
YFM600 Grizzly 98-01	**YA-4350**	
YFM660 Grizzly 02-08	**YA-6602**	
YFM660R Raptor 01-05	**YA-6601**	-
Kodiak 700 16-19	**1011-3933**	-
YFM700R Raptor 06-20	**1011-0786**	**RU-0520PK**
YFM700F Grizzly 07-15	**1011-1343**	-
YFM700 Grizzly 16-21, YFM700K Kodiak 16-21	**1011-3933**	-
YXF85 Wolverine X2/ X2 R-Spec/X2 XT-R/ X4/X4 R-Spec SE/ X4 XT-R 18-22	1011-4579	-
YXZ1000R 16-19	**1011-3992**	-

[3] Non compatible avec la pièce 1011-1386.



1011-4472



1011-4473

FILTRES À AIR

- Filtres à air en cellulose de type origine
- Développés par All Balls Racing pour être un remplacement direct d'origine
- Une protection de niveau OEM sans le coût

CONVIENT POUR LES MODÈLES	RÉF.
ARCTIC CAT	
250 2x4 06-09	1011-4856
250 DVX 06-08	1011-4856
300 2x4 10-16	1011-4856
400 FIS 4x4 TRV 06-14	1011-4612
400 FIS 4x4 avec AT 06-08	1011-4612
400 FIS 4x4 avec AT LTD 07	1011-4612
400 FIS 4x4 avec MT 06-08	1011-4612
400 TBX 4x4 05-06	1011-4612
500 FIS 4x4 avec AT 07-09	1011-4612
500 FIS 4x4 avec MT 07-09	1011-4612
500 FIS TRV 4x4 08	1011-4612
550 EFI 4x4 12-14	1011-4616
550 GT EFI 4x4 12	1011-4616
550 H1 FIS 4x4 09-11	1011-4616
550 H1 FIS 4x4 LTD 09	1011-4616
550 LTD EFI 11-14	1011-4616
550 TRV 4x4 avec AT 09-11	1011-4616
550 TRV Cruiser 12	1011-4616
550 TRV GT 11-12	1011-4616
550 TRV LTD 09-15	1011-4616
550 TRV XT 13-15	1011-4616
550 XR 15	1011-4616
550 XR LTD 15	1011-4616
550 XR XT 15	1011-4616
550 XT EFI 4x4 13-14	1011-4616
Prowler 550 09	1011-4616

CONVIENT POUR LES MODÈLES	RÉF.
ARCTIC CAT (SUITE)	
Prowler 550 XT 10-12	1011-4616
650 4x4 H1 07	1011-4612
650 4x4 H1 08-09	1011-4616
650 4x4 H1 10-11	1011-4612
650 H1 LTD 07	1011-4612
650 H1 Mudpro 10-11	1011-4616
650 H1 TBX 07-09	1011-4612
650 TRV 07	1011-4612
650 TRV 08-09	1011-4616
650 TRV LTD 07	1011-4612
650i 4x4 12	1011-4612
Prowler 650 07, Prowler 650 XT 06-07	1011-4612
Prowler 650 08, Prowler 650 XT 08-09	1011-4616
700 EFI 11-14	1011-4616
700 EFI H1 08-10	1011-4616
700 EFI H1 LTD 09	1011-4616
700 EFI H1 Mudpro 09-11	1011-4616
700 GT EFI 12	1011-4616
700 LTD 11-14	1011-4616
700 Mudpro 12	1011-4616
700 Mudpro LTD 12-17	1011-4616
700 TBX 10-17	1011-4616
700 TBX GT 12	1011-4616
700 TBX LTD 11	1011-4616
700 TBX SE 16	1011-4616
700 TRV 10-12	1011-4616

CONVIENT POUR LES MODÈLES	RÉF.
ARCTIC CAT (SUITE)	
700 TRV Cruiser 09-10	1011-4616
700 TRV GT 11-12	1011-4616
700 TRV LTD 13-15	1011-4616
700 TRV SE 16	1011-4616
700 TRV XT 13-15	1011-4616
700 XT 13-14	1011-4616
Alterra 700 TBX 18-20	1011-4616
Alterra 700 VLX 18	1011-4616
Alterra 700 VLX EPS 18	1011-4616
Alterra 700 XT EPS 17	1011-4616
Alterra TRV 700 XT EPS 17-22	1011-4616
Prowler 700 HDX 12-14	1011-4616
Prowler 700 HDX XT 15-16	1011-4616
Prowler 700 HDX XT SE 16	1011-4616
Prowler 700 XT 09-16	1011-4616
Prowler 700 XTX 08-14	1011-4616
VLX 700 17	1011-4616
Prowler 1000 XTZ 11-14	1011-4616
Prowler 1000 XTZ H2 09-11	1011-4616
CAN-AM	
Outlander 400 STD 4x4 09-15	**1011-4489**
Outlander 400 XT 4x4 12-14	**1011-4489**
Outlander Max 400 EFI/STD/XT 15	**1011-4489**
Outlander MAX 400 STD 4x4 09-14	**1011-4489**
Outlander MAX 400 XT 4x4 13-14	**1011-4489**
Outlander DPS 450 EFI 16-22	**1011-4490**

AVERTISSEMENT : VOIR PAGE 4 POUR DES INFORMATIONS IMPORTANTES CONCERNANT LES GARANTIES, LA CONFORMITÉ AUX NORMES DE CONTRÔLE DES ÉMISSIONS ET LA RÉGLEMENTATION RELATIVE AU BRUIT.

Les produits avec une référence GRIS GRAS sont nouveaux pour 2024.

FILTRES À AIR (SUITE)

CONVIENT POUR LES MODÈLES	RÉF.
CAN-AM (SUITE)	
Outlander L 450 EFI 15-16	**1011-4490**
Outlander L Max 450 EFI 15-16	**1011-4490**
Outlander Max 450 6x6 19-22	**1011-4490**
Outlander Max 450 EFI 17	**1011-4490**
Outlander Max DPS 450 EFI 16-22	**1011-4490**
Outlander Max STD 450 EFI 18-22	**1011-4490**
Outlander STD 450 EFI 17-22	**1011-4490**
Traxter 500 17-21	**1011-4482**
Traxter 500 DPS 17-21	**1011-4482**
Traxter 500 DPS Camo 17	**1011-4482**
Outlander 500 LTD 4x4 10	**1011-4485**
Outlander 500 STD 4x4 07-12	**1011-4485**
Outlander 500 STD 4x4 13-15	**1011-4490**
Outlander 500 XT 4x4 07-12	**1011-4485**
Outlander 500 XT 4x4 13-14	**1011-4490**
Outlander L 500 EFI 15	**1011-4490**
Outlander L Max 500 EFI 15	**1011-4490**
Outlander Max 500 EFI 15	**1011-4490**
Outlander MAX 500 STD 4x4 07-12	**1011-4485**
Outlander MAX 500 STD 4x4 13-14	**1011-4490**
Outlander MAX 500 XT 4x4 07-12	**1011-4485**
Outlander MAX 500 XT 4x4 13-14	**1011-4490**
Renegade 500 08-12	**1011-4485**
Renegade 500 13-15	**1011-4490**
Renegade 500 XT 12	**1011-4485**
Outlander DPS 570 EFI 16-22	**1011-4490**
Outlander L 570 EFI 16	**1011-4490**
Outlander LE 570 EFI 16	**1011-4490**
Outlander Max 570 EFI 16-17	**1011-4490**
Outlander Max DPS 570 EFI 16-22	**1011-4490**
Outlander Max STD 570 EFI 18-22	**1011-4490**
Outlander MR 570 EFI/ Outlander XT 570 EFI 22	**1011-4490**
Outlander STD 570 EFI 17-22	**1011-4490**
Outlander XMR 570 EFI 16-22	**1011-4490**
Renegade 570 EFI 16- 22	**1011-4490**
Renegade XMR 570 EFI 17-21	**1011-4490**
Outlander 650 6x6 15-18	**1011-4490**
Outlander 650 STD 4x4 06-09	**1011-4485**
Outlander 650 STD 4x4 13-15	**1011-4490**
Outlander 650 XMR 13-22	**1011-4490**
Outlander 650 XT 4x4 06-09	**1011-4485**
Outlander 650 XT 4x4 13-14	**1011-4490**
Outlander DPS 650 EFI 17-22	**1011-4490**
Outlander Max 650 6x6 19-22	**1011-4490**
Outlander Max 650 DPS 21-22	**1011-4490**
Outlander MAX 650 STD 4x4 06-09	**1011-4485**
Outlander MAX 650 STD 4x4 13-15	**1011-4490**
Outlander Max 650 XT 21-22	**1011-4490**
Outlander MAX 650 XT 4x4 06-09	**1011-4485**
Outlander MAX 650 XT 4x4 13-14	**1011-4490**
Outlander STD 650 EFI 17-22, XT 650 EFI 22	**1011-4490**
Renegade 650 EFI 18- 19	**1011-4490**
Commander 700 DPS 22	**1011-4482**
Commander 700 XT 22	**1011-4482**
Traxter 700 22	**1011-4482**
Traxter 700 DPS 22	**1011-4482**
Traxter Max 700 22	**1011-4482**
Maverick Trail 700 22	**1011-4482**
Maverick Trail 700 DPS 22	**1011-4482**
Commander 800 DPS 13-20,	**1011-4484**
Commander 800 LTD 16	**1011-4484**
Commander 800 STD 11-20,	**1011-4484**
Commander 800 XT 11-20	**1011-4484**
Commander 800 XTP 16	**1011-4484**
Commander Max 800 DPS 16-20	**1011-4484**
Traxter 800 16-21	**1011-4482**
Traxter 800 DPS 16-21	**1011-4482**
Traxter 800 DPS CAB 21	**1011-4482**
Traxter 800 XT 16-21	**1011-4482**
Traxter 800 XT CAB 18-20	**1011-4482**

CONVIENT POUR LES MODÈLES	RÉF.
CAN-AM (SUITE)	
Traxter Max 800 DPS 17-21	**1011-4482**
Traxter Max 800 XT 17-21	**1011-4482**
Maverick Trail 800R 18-21	**1011-4482**
Maverick Trail 800R DPS 18-21	**1011-4482**
Outlander 800 STD 4x4 06-08	**1011-4485**
Outlander 800 XT 4x4 06-08	**1011-4485**
Outlander 800R STD 4x4 12-15	**1011-4490**
Outlander 800R XMR 15	**1011-4490**
Outlander 800R XT 4x4 12-14	**1011-4490**
Outlander MAX 800 LTD 4x4 07-08	**1011-4485**
Outlander MAX 800 STD 4x4 06-08	**1011-4485**
Outlander MAX 800 XT 4x4 06-08	**1011-4485**
Outlander Max 800R EFI 15	**1011-4490**
Outlander Max 800R STD 4x4 13-14	**1011-4490**
Outlander Max 800R XT 4x4 12-14	**1011-4490**
Renegade 800 07-08	**1011-4485**
Renegade 800 12-15	**1011-4490**
Renegade 800 XXC 10- 14	**1011-4490**
Outlander 850 16	**1011-4490**
Outlander 850 DPS 16-22	**1011-4490**
Outlander 850 XMR 16-22	**1011-4490**
Outlander 850 XT 16-22	**1011-4490**
Outlander 850 XTP 16-22	**1011-4490**
Outlander Max 850 DPS 17-21	**1011-4490**
Outlander Max 850 XT 16-22	**1011-4490**
Outlander Max 850 XTP 16-22	**1011-4490**
Renegade 850 16-22	**1011-4490**
Renegade 850 XXC 16- 22	**1011-4490**
Traxter 900 22	**1011-4482**
Traxter 900 DPS 22	**1011-4482**
Traxter 900 DPS CAB 22	**1011-4482**
Traxter 900 XT 22	**1011-4482**
Traxter Max 900 22	**1011-4482**
Traxter Max 900 DPS 22	**1011-4482**
Traxter Max 900 XT 22	**1011-4482**
Maverick X3 17	**1011-4481**
Maverick X3 900 HO 18	**1011-4481**
Maverick X3 Max Turbo 18-22	**1011-4481**
Maverick X3 Max Turbo R 18-21	**1011-4481**
Maverick X3 Max Turbo R DS 20	**1011-4481**
Maverick X3 Max Turbo R RS 20-21	**1011-4481**
Maverick X3 Max Turbo R XDS 18-19	**1011-4481**
Maverick X3 Max Turbo R XRS 18-19	**1011-4481**
Maverick X3 Max Turbo R XRS avec Smart-Lok 18	**1011-4481**
Maverick X3 Max Turbo RR XDS 20-22	**1011-4481**
Maverick X3 Max Turbo RR XMR 20-22	**1011-4481**
Maverick X3 Max Turbo RR XRS 20-22	**1011-4481**
Maverick X3 Turbo 18-22	**1011-4481**
Maverick X3 Turbo R 18-21	**1011-4481**
Maverick X3 Turbo R DS 20	**1011-4481**
Maverick X3 Turbo R RS 20	**1011-4481**
Maverick X3 Turbo R XDS 18-19	**1011-4481**
Maverick X3 Turbo R XMR 18-19	**1011-4481**
Maverick X3 Turbo R XRC 18-19	**1011-4481**
Maverick X3 Turbo R XRS 18-19	**1011-4481**
Maverick X3 Turbo R XRS avec Smart-Lok 18	**1011-4481**
Maverick X3 Turbo RR DS 22	**1011-4481**
Maverick X3 Turbo RR RS 22	**1011-4481**
Maverick X3 Turbo RR XDS 20-22	**1011-4481**
Maverick X3 Turbo RR XMR 20-21	**1011-4481**
Maverick X3 Turbo RR XMR 64 22	**1011-4481**
Maverick X3 Turbo RR XMR 72 22	**1011-4481**
Maverick X3 Turbo RR XRC 20-21	**1011-4481**
Maverick X3 Turbo RR XRC 64/72 22	**1011-4481**
Maverick X3 Turbo RR XRS 20-22	**1011-4481**
Maverick X3 Turbo XMR 18-21	**1011-4481**
Maverick X3 Turbo XRC 18-21	**1011-4481**
Maverick X3 XDS 17	**1011-4481**
Maverick X3 XRS 17	**1011-4481**
Commander 1000 DPS 11-20,	**1011-4484**

CONVIENT POUR LES MODÈLES	RÉF.
CAN-AM (SUITE)	
Commander 1000 DPS 21-22	**1011-4481**
Commander 1000 LTD 12-20	**1011-4484**
Commander 1000 STD 11-19,	**1011-4484**
Commander 1000 X 11-12	**1011-4484**
Commander 1000 XMR 22	**1011-4481**
Commander 1000 XT 11-20	**1011-4484**
Commander 1000 XT 21-22	**1011-4481**
Commander 1000 XTP 14-17,	**1011-4484**
Commander 1000 XTP 21-22,	**1011-4481**
Commander Max 1000 DPS 14-19	**1011-4484**
Commander Max 1000 DPS 21-22	**1011-4481**
Commander Max 1000 LTD 14-20	**1011-4484**
Commander Max 1000 STD 15-19	**1011-4484**
Commander Max 1000 XT 14-20	**1011-4484**
Commander Max 1000 XT 21-22	**1011-4481**
Commander Max 1000 XTP 15	**1011-4484**
Commander Max 1000 XTP 22	**1011-4481**
Traxter 1000 16-19	**1011-4482**
Traxter 1000 DPS 16-22	**1011-4482**
Traxter 1000 DPS 6x6 20-22	**1011-4482**
Traxter 1000 LTD CAB 21-22	**1011-4482**
Traxter 1000 LTD CAB 6x6 22	**1011-4482**
Traxter 1000 Pro DPS 20-22	**1011-4482**
Traxter 1000 Pro Lone Star 21-22	**1011-4482**
Traxter 1000 Pro LTD 22	**1011-4482**
Traxter 1000 Pro LTD CAB 21	**1011-4482**
Traxter 1000 Pro XT 20-22	**1011-4482**
Traxter 1000 XMR 18-22	**1011-4482**
Traxter 1000 XT 16-22	**1011-4482**
Traxter 1000 XT 6x6 21-22	**1011-4482**
Traxter 1000 XT CAB 17-20	**1011-4482**
Traxter 1000 XTP 18-20	**1011-4482**
Traxter Max 1000 18-19	**1011-4482**
Traxter Max 1000 DPS 17-22	**1011-4482**
Traxter Max 1000 Lone Star 18-22	**1011-4482**
Traxter Max 1000 Lone Star CAB 22	**1011-4482**
Traxter Max 1000 LTD 21	**1011-4482**
Traxter Max 1000 LTD CAB 20-22	**1011-4482**
Traxter Max 1000 XMR 19-22	**1011-4482**
Traxter Max 1000 XT 17-22	**1011-4482**
Traxter Max 1000 XT CAB 18-19	**1011-4482**
Maverick 1000 STD 13-18	**1011-4484**
Maverick 1000 Turbo 16-17	**1011-4847**
Maverick 1000 Turbo XDS 15-16	**1011-4847**
Maverick 1000 Turbo XRS 16	**1011-4847**
Maverick 1000 XC 16-17	**1011-4484**
Maverick 1000 XDS 15-16	**1011-4484**
Maverick 1000 XMR 14-18	**1011-4484**
Maverick 1000 XRS 13-15	**1011-4484**
Maverick 1000 XRS DPS 14	**1011-4484**
Maverick 1000 XXC 14-17	**1011-4484**
Maverick 1000R DPS 16	**1011-4484**
Maverick 1000R XC 18	**1011-4484**
Maverick 1000R XC DPS 17-18	**1011-4484**
Maverick 1000R XXC 18	**1011-4484**
Maverick Max 1000 STD 14-18	**1011-4484**
Maverick Max 1000 Turbo 16-17	**1011-4847**
Maverick Max 1000 Turbo XDS 15-16	**1011-4847**
Maverick Max 1000 Turbo XRS 16-17	**1011-4847**
Maverick Max 1000 XDS 15-16	**1011-4484**
Maverick Max 1000 XMR 17-18	**1011-4484**
Maverick Max 1000 XRS 14-15	**1011-4484**
Maverick Sport 1000 19-22	**1011-4482**
Maverick Sport 1000 DPS 19-20	**1011-4482**
Maverick Sport 1000R DPS 19	**1011-4482**
Maverick Sport 1000R DPS 20-22	**1011-4481**
Maverick Sport 1000R XMR 19-22	**1011-4481**
Maverick Sport 1000R XRC 19-22	**1011-4481**
Maverick Sport 1000R XXC 20-22	**1011-4481**
Maverick Sport Max 1000R DPS 19	**1011-4482**
Maverick Sport Max 1000R DPS 20-21	**1011-4481**

Suite de la section FILTRES À AIR page suivante.

AVERTISSEMENT : VOIR PAGE 4 POUR DES INFORMATIONS IMPORTANTES CONCERNANT LES GARANTIES, LA CONFORMITÉ AUX NORMES DE CONTRÔLE DES ÉMISSIONS ET LA RÉGLEMENTATION RELATIVE AU BRUIT.

Les produits avec une référence **GRIS GRAS** sont nouveaux pour 2024.

FILTRES À AIR (SUITE)

CONVIENT POUR LES MODÈLES	RÉF.
CAN-AM (SUITE)	
Maverick Sport Max 1000R DPS 22	**1011-4482**
Maverick Trail 1000 18-21	**1011-4482**
Maverick Trail 1000 DPS 18-22	**1011-4482**
Outlander 1000 DPS 12-19	**1011-4490**
Outlander 1000 EFI 6x6 15-18	**1011-4490**
Outlander 1000 XMR 13-22	**1011-4490**
Outlander 1000 XT 12-22	**1011-4490**
Outlander 1000 XTP 13-22	**1011-4490**
Outlander 1000 XXC 20-22	**1011-4490**
Outlander Max 1000 13-20	**1011-4490**
Outlander MAX 1000 EFI 6x6 19-22	**1011-4490**
Outlander Max 1000 LTD 15-16	**1011-4490**
Outlander Max 1000 XT 13-22	**1011-4490**
Outlander Max 1000 XTP 13-22	**1011-4490**
Renegade 1000 12-19	**1011-4490**
Renegade 1000 XMR 16- 22	**1011-4490**
Renegade 1000 XXC 12- 22	**1011-4490**
HONDA	
TRX250 Recon 97-01	1011-4592
TRX250TE Recon 02-23	1011-4592
TRX250TM Recon 02-23	1011-4592
TRX250X/EX Sportrax 01-21	1011-4592
TRX300 FourTrax 92-00	1011-4593
TRX300FW FourTrax 4x4 92-00	1011-4593
TRX350FE 00-06	1011-4594
TRX350FM FourTrax Rancher 00-06	1011-4594
TRX350TE 00-06	1011-4594
TRX350TM FourTrax Rancher 00-06	1011-4594
TRX400EX 99-08	1011-4595
TRX400FA 04-07	1011-4594
TRX400FGA FourTrax Rancher 4x4 04-07	1011-4594
TRX400FW FourTrax Foreman 4x4 95-03	1011-4593
TRX400X 09-14	1011-4595
TRX420 FA IRS 09-14	1011-4596
TRX420 FA IRS 15-23	1011-4595
TRX420 FA Solid Axle 14-23	1011-4595
TRX420 FE 07-13	1011-4596
TRX420 FE 14-23	1011-4595
TRX420 FM 07-13	1011-4596
TRX420 FM 14-23	1011-4595
TRX420 FPA IRS 09-14	1011-4596
TRX420 FPA Solid Axle 14	1011-4596
TRX420 FPE 09-13	1011-4596
TRX420 FPM 09-13	1011-4596
TRX420 TE 07-13	1011-4596
TRX420 TE 14-23	1011-4595
TRX420 TM 07-13	1011-4596
TRX420 TM 14-23	1011-4595
TRX450ER 06-14	1011-4597
TRX450ES 98-01	1011-4593
TRX450FE 02-04	1011-4593
TRX450FM 02-04	1011-4593
TRX450R 06-09	1011-4597
TRX450S 98-01	1011-4593
Pioneer 500 15-22	1011-4595
TRX500FA 01-04	1011-4595
TRX500FA 05-14	1011-4598
TRX500FA 15-19	1011-4595
TRX500FE 05-11	1011-4598
TRX500FE 12-19	1011-4595
TRX500FGA 04	1011-4595
TRX500FGA 05-08	1011-4598
TRX500FM 05-11	1011-4598
TRX500FM 12-13	1011-4595
TRX500FM IRS 15-19	1011-4595
TRX500FM Solid Axle 14-19	1011-4595
TRX500FPA 09-14	1011-4598
TRX500FPE 07-11	1011-4598
TRX500FPE 12-13	1011-4595
TRX500FPM 08-11	1011-4598
TRX500FPM 12-13	1011-4595

CONVIENT POUR LES MODÈLES	RÉF.
HONDA (SUITE)	
TRX500TM 05-06	1011-4598
TRX520FA 20-23	1011-4595
TRX520FE 20-23	1011-4595
TRX520FM IRS 20-23	1011-4595
TRX520FM Solid Axle 20-23	1011-4595
TRX650 Rincon 03-05	1011-4595
TRX680 Rincon 06-22	1011-4598
Big Red MUV 700 09-13	1011-4598
Pioneer 700 14-23	1011-4598
Pioneer 700 Deluxe 17-23	1011-4598
Pioneer 700-4 14-23	1011-4598
Pioneer 700-4 Deluxe 17-23	1011-4598
Pioneer 1000 16-22	1011-4599
Pioneer 1000 Deluxe 20-22	1011-4599
Pioneer 1000 Limited 17-21	1011-4599
Pioneer 1000-5 16-21, 1000-6 Deluxe 23	1011-4599
Pioneer 1000-5 Deluxe 16-22	1011-4599
Pioneer 1000-5 Limited 17-22	1011-4599
KAWASAKI	
KVF360A/B/C Prairie 03-13	1011-4855
Mule 500 93-95	**1011-4483**
Mule 520 00-01	**1011-4483**
Mule 550 97-04	**1011-4483**
Mule 600 05-16	**1011-4483**
Mule 610 4x4 05-16	**1011-4483**
Mule 610 4x4 VIN JK1AFEA1 9B547191 et antérieurs 09	**1011-4483**
Mule 610 4x4 VIN JK1AFEA1 9B547192 et postérieurs 09	**1011-4483**
Mule SX 17-23	**1011-4483**
Mule SX 4X4 FI 21-23	**1011-4483**
Mule SX 4X4 SE FI 21	**1011-4483**
Mule SX 4X4 XC Camo FI 21	**1011-4483**
Mule SX 4X4 XC FI 21-23	**1011-4483**
Mule SX 4X4 XC LE FI 21-23	**1011-4483**
Mule 2500 94-00	**1011-4483**
Mule 2510 4x4 94-00	**1011-4483**
Mule 2520 95-00	**1011-4483**
Mule 3000 01-08	**1011-4487**
Mule 3010 4x4 01-08	**1011-4487**
Mule 3020 02-03	**1011-4487**
Mule 4000 09-23	**1011-4487**
Mule 4000 Trans 21	**1011-4487**
Mule 4010 4x4 09-23	**1011-4487**
Mule 4010 4x4 Trans/Camo 21-23	**1011-4487**
Mule 4010 4x4 Trans FE 21-23	**1011-4487**
KVF650 Brute Force 05-13	1011-4615
KVF650 I Brute Force 06-13	1011-4614
KVF650 Prairie 03	1011-4615
KFX 700 V-Force 04-09	1011-4615
KVF700 Prairie 04-06	1011-4615
KVF750 Brute Force 05-21	1011-4614
KVF750 Brute Force EPS 12-23	1011-4614
Mule Pro-FX 800 15-23	**1011-4487**
Mule Pro-FX 800 EPS 21-22	**1011-4487**
Mule Pro-FX 800 LE 19-22	**1011-4487**
Mule Pro-FXR 800 18-23	**1011-4487**
Mule Pro-FXT 800 15-23	**1011-4487**
Mule Pro-FXT EPS LE 21-23	**1011-4487**
Mule Pro-FXT Ranch Edition 21-22	**1011-4487**
Mule 2510 Diesel 00-02	**1011-4487**
Mule 3010 Diesel 03-08	**1011-4487**
Mule 4010 4x4 Diesel 09-13	**1011-4487**
Mule Pro-DX 16-23	**1011-4487**
Mule Pro-DX EPS 21	**1011-4487**
Mule Pro-DXT 16-23	**1011-4487**
Mule Pro-DXT EPS 21	**1011-4487**
POLARIS	
ACE 150 17-21	1011-4590
Ranger 150 18-22	1011-4590
RZR 170 10-21	1011-4587
Phoenix 200 05-22	1011-4587

CONVIENT POUR LES MODÈLES	RÉF.
POLARIS (SUITE)	
RZR 200 22	1011-4590
Sawtooth 200 06-07	1011-4587
Big Boss 250 4x6 89-92	1011-4586
Big Boss 250 6x6 91-93	1011-4586
Trail Blazer 250 90-00	1011-4586
Trail Blazer 250 01-06	1011-4587
Trail Boss 250 88	1011-4586
Trail Boss 250 2x4 88-99	1011-4586
Trail Boss 250 4x4 88-95	1011-4586
Trail Boss 250 R/ES 88	1011-4586
Xplorer 250 4x4 00	1011-4586
Xplorer 250 4x4 01-02	1011-4587
300 2x4 94-95	1011-4586
300 4x4 94-95	1011-4586
Big Boss 300 6x6 94	1011-4586
Sportsman 300 4x4 08-10	1011-4587
Xplorer 300 4x4 96-99	1011-4586
Xpress 300 96-99	1011-4586
ACE 325 14-16	**1011-4477**
ACE 325 EU 15	**1011-4477**
ACE 325 HD 15	**1011-4477**
Magnum 325 2x4 00	**1011-4475**
Magnum 325 2x4 02	1011-4585
Magnum 325 4x4 00	**1011-4475**
Magnum 325 4x4 02	1011-4585
Magnum 325 4x4 HDS 02	1011-4585
Ranger 325 ETX 15-16	**1011-4477**
Ranger 325 ETX EU 15	**1011-4477**
Sportsman 325 ETX EFI 15	**1011-4475**
Sportsman 325 ETX EFI MD 15	**1011-4475**
Trail Boss 325 00-01	**1011-4475**
Trail Boss 325 02	1011-4585
Xpedition 325 00-02	**1011-4475**
ATP 330 4x4 04-05	1011-4585
Magnum 330 2x4 03-05	1011-4585
Magnum 330 4x4 05	1011-4585
Magnum 330 4x4 AA AB AC 03-04	1011-4585
Magnum 330 4x4 FB 03-04	1011-4585
Trail Blazer 330 08-09	1011-4585
Trail Blazer 330 10-13	**1011-4475**
Trail Boss 330 03-09	1011-4585
Trail Boss 330 10-13	**1011-4475**
Sportsman 335 99-00	**1011-4475**
350L 2x4 93	1011-4586
350L 4x4 93	1011-4586
Big Boss 350L 6x6 93	1011-4586
Sportsman 350 4x4 93	1011-4586
Trail Boss 350L 2x4 90-92	1011-4586
Trail Boss 350L 4x4 90-92	1011-4586
400L 2x4 94-95	1011-4586
400L 4x4 94	1011-4586
Big Boss 400L 6x6 94-97	1011-4586
Magnum 400L 6x6 96-97	1011-4588
Ranger 4x4 400 10-14	**1011-4480**
Scrambler 400 2x4 00-02	1011-4588
Scrambler 400 4x4 95-02	1011-4588
Sport 400 94-95	1011-4586
Sport 400 98-99	1011-4588
Sportsman 400 4x4 94-96	1011-4586
Sportsman 400 4x4 01-05	**1011-4475**
Sportsman 400 4x4 AA AE AG 04	**1011-4475**
Sportsman 400 4x4 AQ-AV 04	**1011-4475**
SPortsman 400 HO 4x4 08-14	**1011-4475**
Trail Blazer 400 03	1011-4588
Xplorer 400L 4x4 95-98	1011-4586
Xplorer 400L 4x4 99-00	1011-4588
Xplorer 400L 4x4 01-02	1011-4587
Xpress 400L 2x4 96-97	1011-4586
Magnum 425 2x4 95-98	1011-4588
Magnum 425 4x4 95-98	1011-4588
Magnum 425 6x6 96-97	1011-4588

AVERTISSEMENT : VOIR PAGE 4 POUR DES INFORMATIONS IMPORTANTES CONCERNANT LES GARANTIES, LA CONFORMITÉ AUX NORMES DE CONTRÔLE DES ÉMISSIONS ET LA RÉGLEMENTATION RELATIVE AU BRUIT.

Les produits avec une référence GRIS GRAS sont nouveaux pour 2024.

FILTRES À AIR (SUITE)

CONVIENT POUR LES MODÈLES	RÉF.
POLARIS (SUITE)	
Xpedition 425 00-02	**1011-4475**
450 HO 2x4 MD 16	**1011-4475**
Farmhand 450 2x4 17	**1011-4475**
Sportsman 450 06-07	**1011-4475**
Sportsman 450 EFI MD 16	**1011-4475**
Sportsman 450 EPS Quad 16	**1011-4475**
Sportsman 450 EPS ZUG 16	**1011-4475**
Sportsman 450 HD 2x4 18	**1011-4475**
Sportsman 450 HO 16-22	**1011-4475**
Sportsman 450 HO 2x4 MD 16	**1011-4475**
Sportsman 450 Tractor 16	**1011-4475**
Diesel 455 4x4 99-01	**1011-4475**
ACE 500 17-19	**1011-4477**
ATP 500 4x4 04-05	**1011-4475**
Big Boss 500 6x6 98-99	**1011-4588**
Big Boss 500 6x6 00-02	**1011-4475**
Magnum 500 2x4 HDS 02	**1011-4475**
Magnum 500 4x4 99-01	**1011-4475**
Magnum 500 4x4 AA 02	**1011-4475**
Magnum 500 4x4 AB/FB 02	**1011-4475**
Magnum 500 4x4 HDS 03	**1011-4475**
Magnum 500 4x4 HDS AA 01-02	**1011-4475**
Magnum 500 4x4 HDS FB 01	**1011-4475**
Predator 500 03-07	**1011-4589**
Ranger 2x4 500 05-06	**1011-4479**
Ranger 2x4 500 07-09	**1011-4480**
Ranger 4x4 500 99	**1011-4475**
Ranger 4x4 500 04-06	**1011-4479**
Ranger 4x4 500 07	**1011-4480**
Ranger 4x4 500 Crew 11-12	**1011-4480**
Ranger 4x4 500 Crew Midsize 13	**1011-4480**
Ranger 4x4 500 EFI 06-12	**1011-4480**
Ranger 4x4 500 Midsize 13	**1011-4480**
Ranger 500 2WD 17-21	**1011-4477**
Ranger 500 4x4 18-22	**1011-4477**
Ranger 500 ETX 17	**1011-4477**
Ranger 6x6 500 99	**1011-4475**
Ranger 6x6 500 02-05	**1011-4479**
Ranger Series 10 4x4/6x6 07	**1011-4479**
Ranger Series 11 4x4/6x6 07	**1011-4479**
Scrambler 500 2x4 00-08	**1011-4475**
Scrambler 500 4x4 97-12	**1011-4475**
Sportsman 500 4x4 96-00	**1011-4475**
Sportsman 500 4x4 DUSE 01-02	**1011-4475**
Sportsman 500 4x4 DUSE HO 01	**1011-4475**
Sportsman 500 4x4 HO 01-13	**1011-4475**
Sportsman 500 4x4 HO AA- AC- AE- AG 04	**1011-4475**
Sportsman 500 4x4 HO AO-AX 04	**1011-4475**
Sportsman 500 4x4 RSE 99-02	**1011-4475**
Sportsman 500 6x6 00-08	**1011-4475**
Sportsman 500 EFI 06-09	**1011-4475**
Sportsman 500 Tractor EFI 09-10	**1011-4475**
Sportsman 500 X2 06-09	**1011-4475**
Sportsman Forest 500 11-13	**1011-4475**
Sportsman Forest 500 Tractor 11-14	**1011-4475**
Sportsman Touring 500 08-13	**1011-4475**
Worker 500 4x4 99-01	**1011-4475**
Xplorer 500 97	**1011-4475**
Sportsman 550 11-13	**1011-4475**
Sportsman 550 EPS 10-14	**1011-4475**
Sportsman 550 X2 10-14	**1011-4475**
Sportsman 550 X2 EPS LE 14	**1011-4475**
Sportsman 550 X2 INTL 14	**1011-4475**
Sportsman 550 XP 09-14	**1011-4475**
Sportsman 550 XP EPS 09	**1011-4475**
Sportsman 550 XP EPS HD INTL 14	**1011-4475**
Sportsman Forest 550 11-14	**1011-4475**
Sportsman Touring 550 EPS 10-14	**1011-4475**
ACE 570 15-19	**1011-4477**
ACE 570 EU 15-18	**1011-4477**
ACE 570 HD 15-19	**1011-4477**
ACE 570 MD 16	**1011-4477**

CONVIENT POUR LES MODÈLES	RÉF.
POLARIS (SUITE)	
Ranger 570 14-21	**1011-4477**
Ranger 570 Crew 14-21	**1011-4477**
Ranger 570 Crew EPS 14-20	**1011-4477**
Ranger 570 Crew Premium 21	**1011-4477**
Ranger 570 Crew SP 22	**1011-4477**
Ranger 570 Crew SP NSTR 22	**1011-4477**
Ranger 570 Crew SP Premium 22	**1011-4477**
Ranger 570 EPS 14-19	**1011-4477**
Ranger 570 EU 15-16	**1011-4477**
Ranger 570 Full Size 15	**1011-4474**
Ranger 570 Full Size 17-22	**1011-4477**
Ranger 570 Full Size Crew 15	**1011-4474**
Ranger 570 Full Size Crew 16	**1011-4477**
Ranger 570 Full Size avec Strut 16	**1011-4477**
Ranger 570 HD 19	**1011-4477**
Ranger 570 INTL 14	**1011-4477**
Ranger 570 Premium 21	**1011-4477**
Ranger 570 SP 22	**1011-4477**
Ranger 570 SP NSTR 22	**1011-4477**
Ranger 570 SP Premium 22	**1011-4477**
Ranger 570 XP 16	**1011-4474**
Ranger 570-6 Full Size Crew 16	**1011-4474**
Ranger 570-6 Full Size Crew 17-22	**1011-4477**
RZR 570 EFI 12-20	**1011-4474**
RZR 570 EFI EPS 18-20	**1011-4474**
RZR 570 EU 15-18	**1011-4474**
RZR 570 S 17	**1011-4474**
RZR 570 Trail 21-22	**1011-4474**
RZR 570 Trail Premium 21	**1011-4474**
Sportsman 570 6x6 17-22	**1011-4475**
Sportsman 570 6x6 Tractor 17-18	**1011-4475**
Sportsman 570 EFI 14-22	**1011-4475**
Sportsman 570 EFI EPS 14-15	**1011-4475**
Sportsman 570 EFI EPS Forest Quad 15	**1011-4475**
Sportsman 570 EFI EPS Forest Tractor 15	**1011-4475**
Sportsman 570 EFI EPS MD 15	**1011-4475**
Sportsman 570 EFI HD 16-18	**1011-4475**
Sportsman 570 EFI MD 15-17	**1011-4475**
Sportsman 570 EFI UTE 17-19	**1011-4475**
Sportsman 570 EFI UTE HD 15-16	**1011-4475**
Sportsman 570 EFI UTE HD EPS 14	**1011-4475**
Sportsman 570 EFI UTE MD 16	**1011-4475**
Sportsman 570 EFI UTE Tractor 16	**1011-4475**
Sportsman 570 EFI X2 EPS 15-21	**1011-4475**
Sportsman 570 EFI X2 EPS EU 15	**1011-4475**
Sportsman 570 EPS EU 17-18	**1011-4475**
Sportsman 570 EPS Quad 16	**1011-4475**
Sportsman 570 EPS Tractor 16	**1011-4475**
Sportsman 570 EPS UTE Quad 16	**1011-4475**
Sportsman 570 EPS ZUG 16-18	**1011-4475**
Sportsman 570 HD 15	**1011-4475**
Sportsman 570 HD EFI 14	**1011-4475**
Sportsman 570 Premium 21-22	**1011-4475**
Sportsman 570 SP 15-20	**1011-4475**
Sportsman 570 SP EPS Quad 15-16	**1011-4475**
Sportsman 570 SP EPS Tractor 15-19	**1011-4475**
Sportsman 570 SP MD 15-16	**1011-4475**
Sportsman 570 Tractor 16-19	**1011-4475**
Sportsman 570 Trail 21-22	**1011-4475**
Sportsman 570 Ultimate Trail LE 21-22	**1011-4475**
Sportsman 570 Utility HD 22	**1011-4475**
Sportsman 570 Utility HD LE 21	**1011-4475**
Sportsman 570 X2 EPS MD 17	**1011-4475**
Sportsman 570 X2 EPS Tractor 17-18	**1011-4475**
Sportsman Forest 570 14	**1011-4475**
Sportsman Forest 570 EFI EPS 14-15	**1011-4475**
Sportsman Touring 570 EFI 14-22	**1011-4475**
Sportsman Touring 570 EFI EPS 15-17	**1011-4475**
Sportsman Touring 570 EFI EPS MD 16-17	**1011-4475**
Sportsman Touring 570 EFI EPS Tractor 16	**1011-4475**
Sportsman Touring 570 EFI EU 15	**1011-4475**
Sportsman Touring 570 EFI INTL 14	**1011-4475**

CONVIENT POUR LES MODÈLES	RÉF.
POLARIS (SUITE)	
Sportsman Touring 570 EFI MD 15	**1011-4475**
Sportsman Touring 570 EPS Quad 16	**1011-4475**
Sportsman Touring 570 EPS Tractor 17-19	**1011-4475**
Sportsman Touring 570 EPS Tractor SP 18-19	**1011-4475**
Sportsman Touring 570 Premium 20-22	**1011-4475**
Sportsman Touring 570 SP 15-20	**1011-4475**
Sportsman 600 4x4 03-05	**1011-4475**
Ranger 4x4 700 06	**1011-4479**
Ranger 4x4 700 07-09	**1011-4480**
Ranger 4x4 700 Crew 08-09	**1011-4480**
Ranger 6x6 700 EFI 06	**1011-4479**
Ranger 6x6 700 EFI 07-09	**1011-4480**
Sportsman 700 4x4 02-07	**1011-4475**
Sportsman 700 4x4 conçu après le 02/10/03 04	**1011-4475**
Sportsman 700 4x4 conçu avant le 02/10/03 04	**1011-4475**
Sportsman 700 EFI 05-07	**1011-4475**
Sportsman MV7 05	**1011-4475**
Sportsman X2 700 EFI 08	**1011-4475**
Forest 800 6x6 15	**1011-4475**
Ranger 4x4 800 EFI 10	**1011-4480**
Ranger 4x4 800 EFI 11-14	**1011-4476**
Ranger 4x4 800 EFI Crew 10	**1011-4480**
Ranger 4x4 800 EFI Crew 11-14	**1011-4476**
Ranger 4x4 800 EFI Midsize 13-14	**1011-4476**
Ranger 6x6 800 10	**1011-4480**
Ranger 6x6 800 11-16	**1011-4476**
Ranger XP 800 12	**1011-4476**
RZR 4 800 10-14	**1011-4476**
RZR 800 08-14	**1011-4476**
RZR S 800 09-14	**1011-4476**
Sportsman 800 EFI 05-14	**1011-4475**
Sportsman 800 EFI 6x6 09-14	**1011-4475**
Sportsman 800 EFI 6x6 Forest 13	**1011-4475**
Sportsman 800 EFI Forest 14	**1011-4475**
Sportsman 800 HO EFI 08-09	**1011-4475**
Sportsman Forest 800 EFI 12-13	**1011-4475**
Sportsman Touring 800 EFI 08-09	**1011-4475**
Sportsman X2 800 EFI 08-09	**1011-4475**
Scrambler 850 15-22	**1011-4475**
Scrambler 850 EU 15	**1011-4475**
Scrambler 850 HO/EPS 13-14	**1011-4475**
Scrambler 850 MD 15	**1011-4475**
Scrambler 850 XP HO EPS 14	**1011-4475**
Scrambler 850 XP HO EPS INTL 14	**1011-4475**
Sportsman 850 21-22	**1011-4475**
Sportsman 850 High Lifter 16-22	**1011-4475**
Sportsman 850 Premium 21-22	**1011-4475**
Sportsman 850 SP 15-18	**1011-4475**
Sportsman 850 Ultimate Trail Edition 21-22	**1011-4475**
Sportsman 850 WV 14	**1011-4475**
Sportsman 850 XP HO EPS MD 15	**1011-4475**
Sportsman Forest 850 11-15	**1011-4475**
Sportsman Forest 850 EU 15	**1011-4475**
Sportsman Touring 850 21-22	**1011-4475**
Sportsman Touring 850 EPS 14	**1011-4475**
Sportsman Touring 850 INTL 14	**1011-4475**
Sportsman Touring 850 SP 15-20	**1011-4475**
Sportsman Touring 850 SP EU 15	**1011-4475**
Sportsman Touring 850 SP MD 15	**1011-4475**
Sportsman Touring EPS 850 10-13	**1011-4475**
Sportsman Touring EPS 850 HO 13	**1011-4475**
Sportsman X2 850 11	**1011-4475**
Sportsman XP 850 09-13	**1011-4475**
Sportsman XP 850 EPS 09-14	**1011-4475**
ACE 900 EFI EPS 16	**1011-4472**
ACE 900 EPS XC 17-19	**1011-4472**
Ranger 4x4 900 Diesel 11-14	**1011-4476**
Ranger 4x4 900 Diesel Crew 12-14	**1011-4476**
Ranger 900 Crew 14-19	**1011-4474**

Suite de la section FILTRES À AIR page suivante.

AVERTISSEMENT : VOIR PAGE 4 POUR DES INFORMATIONS IMPORTANTES CONCERNANT LES GARANTIES, LA CONFORMITÉ AUX NORMES DE CONTRÔLE DES ÉMISSIONS ET LA RÉGLEMENTATION RELATIVE AU BRUIT.

Les produits avec une référence GRIS GRAS sont nouveaux pour 2024.

FILTRES À AIR (SUITE)

CONVIENT POUR LES MODÈLES	RÉF.
POLARIS (SUITE)	
Ranger 900 Crew EPS 14-19	**1011-4474**
Ranger 900 XP 13-19	**1011-4474**
Ranger 900 XP Crew 18	**1011-4474**
Ranger 900 XP EPS 18-19	**1011-4474**
Ranger 900 XP EU 15-16	**1011-4474**
Ranger 900 XP High Lifter 16	**1011-4474**
Ranger 900D HIPPO MPS 14	**1011-4476**
Ranger Diesel INTL 14	**1011-4476**
RZR 4 900 15-18	**1011-4472**
RZR 4 XP 900 12-14	**1011-4478**
RZR 4 XP Jagged X 13	**1011-4478**
RZR 900 50 55 Inch 15-17	**1011-4472**
RZR 900 50 Inch 18-20	**1011-4472**
RZR 900 50 Inch EPS 18-20	**1011-4472**
RZR 900 50 Inch MD 17	**1011-4472**
RZR 900 60 Inch 15-19	**1011-4472**
RZR 900 S 60 Inch 20	**1011-4472**
RZR 900 Trail Premium 21-22	**1011-4472**
RZR 900 Trail S Sport 21-22	**1011-4472**
RZR 900 Trail Sport 21-22	**1011-4472**
RZR 900 Trail Ultimate 21-22	**1011-4472**
RZR XP 900 11-14	**1011-4478**
RZR Turbo Pro XP 20	**1011-4471**
RZR Turbo Pro XP 4 20	**1011-4471**
RZR Turbo Pro XP 4 Premium 21-22	**1011-4471**
RZR Turbo Pro XP 4 Sport 21-22	**1011-4471**
RZR Turbo Pro XP 4 Ultimate 21-22	**1011-4471**
RZR Turbo Pro XP Premium 21-22	**1011-4471**
RZR Turbo Pro XP Sport 21-22	**1011-4471**
RZR Turbo Pro XP Ultimate 21-22	**1011-4471**
RZR Turbo R 4 Sport 22	**1011-4471**
RZR Turbo R 4 Ultimate 22	**1011-4471**
RZR Turbo R Sport 22	**1011-4471**
RZR Turbo R Ultimate 22	**1011-4471**
RZR Turbo S 21	**1011-4471**
RZR Turbo S 4 21	**1011-4471**
RZR Turbo S 4 Velocity 21	**1011-4471**
XP Turbo S Velocity 21	**1011-4471**
RZR XP 4 Turbo 16-21	**1011-4471**
RZR XP 4 Turbo S 19-20	**1011-4471**
RZR XP 4 Turbo S Velocity 20	**1011-4471**
RZR XP Turbo 16-21	**1011-4471**
RZR XP Turbo MD 16	**1011-4471**
RZR XP Turbo S 18-20	**1011-4471**
RZR XP Turbo S Velocity 20	**1011-4471**
RZR XP Turbo Tractor 17-18	**1011-4471**
General 1000 EPS 16-19	**1011-4472**
General 1000 EPS Deluxe 18-22	**1011-4472**
General 1000 EPS Premium 18-22	**1011-4472**
General 1000 EPS Sport 20-22	**1011-4472**
General 4 1000 EPS 17-20	**1011-4472**
General 4 1000 EPS Deluxe 21-22	**1011-4472**
General 4 1000 EPS Premium 21-22	**1011-4472**
General XP 1000 EPS 20	**1011-4472**
General XP 1000 EPS Deluxe 21-22	**1011-4472**
General XP 1000 EPS Factory Custom Edition 21	**1011-4472**
General XP 4 1000 EPS Deluxe 20-22	**1011-4472**
General XP 4 1000 EPS Factory Custom Edition 21	**1011-4472**
Ranger 1000 Diesel 15-18	**1011-4474**
Ranger 1000 Diesel Crew 15-18	**1011-4474**
Ranger 1000 Diesel EU 15-16	**1011-4474**
Ranger 1000 EPS 20-22	**1011-4473**
Ranger 1000 EPS BASE 18-19	**1011-4473**
Ranger 1000 EPS Crew 20-22	**1011-4473**
Ranger 1000 EPS Crew Premium 21-22	**1011-4473**
Ranger 1000 EPS Full Size 20	**1011-4473**
Ranger 1000 EPS Full Size Crew 20	**1011-4473**
Ranger 1000 EPS HD MD 19	**1011-4473**
Ranger 1000 EPS Premium 21-22	**1011-4473**
Ranger 1000 EPS Texas Edition 20	**1011-4473**
Ranger XP 1000 17	**1011-4474**

CONVIENT POUR LES MODÈLES	RÉF.
POLARIS (SUITE)	
Ranger XP 1000 Crew High Lifter 17	**1011-4473**
Ranger XP 1000 Crew 17	**1011-4474**
Ranger XP 1000 Crew EPS 17-18	**1011-4474**
Ranger XP 1000 Crew High Lifter 17-18	**1011-4474**
Ranger XP 1000 Crew Hunter 17	**1011-4474**
Ranger XP 1000 Crew Nstr 17	**1011-4474**
Ranger XP 1000 Crew Premium 21-22	**1011-4473**
Ranger XP 1000 Crew Trail Boss 21-22	**1011-4473**
Ranger XP 1000 EPS 17	**1011-4474**
Ranger XP 1000 EPS 18-21	**1011-4473**
Ranger XP 1000 EPS Crew 19-20	**1011-4473**
Ranger XP 1000 EPS Crew Mud 19-22	**1011-4473**
Ranger XP 1000 EPS Crew NSTR 18-22	**1011-4473**
Ranger XP 1000 EPS Crew Texas Edition 20-22	**1011-4473**
Ranger XP 1000 EPS Mud 20-21	**1011-4473**
Ranger XP 1000 EPS NSTR 20-21	**1011-4473**
Ranger XP 1000 EPS Premium 22	**1011-4471**
Ranger XP 1000 EPS Texas Edition 21	**1011-4473**
Ranger XP 1000 EPS Trail Boss 21-22	**1011-4473**
Ranger XP 1000 High Lifter 17	**1011-4474**
Ranger XP 1000 High Lifter 22	**1011-4473**
Ranger XP 1000 Hunter 17	**1011-4474**
Ranger XP 1000 NSTR 17	**1011-4474**
Ranger XP 1000 NSTR 22	**1011-4473**
Ranger XP 1000 Ranch 17	**1011-4474**
RZR 1000 60 Inch 16-21	**1011-4472**
RZR 1000 Trail S Premium 21-22	**1011-4472**
RZR 1000 Trail S Ultimate 21-22	**1011-4472**
RZR RS1 18-22	**1011-4471**
RZR S4 1000 19-20	**1011-4472**
RZR XP 1000 14-20	**1011-4471**
RZR XP 1000 Dynamix 19	**1011-4471**
RZR XP 1000 High Lifter 15-22	**1011-4471**
RZR XP 1000 INTL 15	**1011-4471**
RZR XP 1000 LE 20	**1011-4471**
RZR XP 1000 Premium 20-22	**1011-4471**
RZR XP 1000 Ride Command 17-19	**1011-4471**
RZR XP 1000 Sport 21-22	**1011-4471**
RZR XP 1000 Trails & Rocks 17-22	**1011-4471**
RZR XP 4 1000 14-20	**1011-4471**
RZR XP 4 1000 Dynamix 19	**1011-4471**
RZR XP 4 1000 High Lifter 17-22	**1011-4471**
RZR XP 4 1000 Premium 21-22	**1011-4471**
RZR XP 4 1000 Ride Command 18-19	**1011-4471**
RZR XP 4 1000 Sport 21-22	**1011-4471**
Scrambler 1000 MD 15-17	**1011-4475**
Scrambler 1000 Tractor 16-18	**1011-4475**
Scrambler 1000 XP 15-18	**1011-4475**
Scrambler 1000 XP 55 20-22	**1011-4475**
Scrambler 1000 XP EU 15	**1011-4475**
Scrambler 1000 XP HO EPS 14-15	**1011-4475**
Scrambler 1000 XP HO EPS INTL 14	**1011-4475**
Sportsman 1000 High Lifter 16-22	**1011-4475**
Sportsman 1000 MD 15-16	**1011-4475**
Sportsman 1000 XP 15-21	**1011-4475**
Sportsman 1000 XP 55 20-22	**1011-4475**
Sportsman 1000 XP Tractor 16-18	**1011-4475**
Sportsman 1000 XP Ultimate Trail 22	**1011-4475**
Sportsman Forest 1000 EU 15	**1011-4475**
Sportsman Touring 1000 15-22	**1011-4475**
Sportsman Touring 1000 Tractor 18	**1011-4475**
RZR Pro R 22 (tous)	**1011-4716**
SUZUKI	
LT-4WD 250 Quad Runner 87-98	**1011-4601**
LT-F250 2WD 94-01	**1011-4601**
LT-F250F 4WD Quad Runner 99-02	**1011-4601**
LT-F300F King Quad 99-02	**1011-4601**
LT-F4WDX King Quad 300 91-98	**1011-4601**
LT-A400 2WD King Quad 08-09	**1011-4603**
LT-A400 Eiger 2wd 02-07	**1011-4603**
LT-A400F 4WD King Quad 08-22	**1011-4603**
LT-A400F Eiger 4wd 02-07	**1011-4603**

CONVIENT POUR LES MODÈLES	RÉF.
SUZUKI (SUITE)	
LT-A400FZ 4WD King Quad SE 21-22	**1011-4603**
LT-F400 2WD King Quad 08-09	**1011-4603**
LT-F400 Eiger 2wd 02-07	**1011-4603**
LT-F400F 4WD King Quad 08-22	**1011-4603**
LT-F400F Eiger 4wd 02-07	**1011-4603**
LT-Z400 03-14	**1011-4603**
LT-A450X King Quad 07-10	**1011-4848**
LT-A500F Vinson 02-07	**1011-4603**
LT-A500X/XP/XP SE King Quad 09-22	**1011-4848**
LT-F500F Vinson 03-07	**1011-4603**
LT-A700X King Quad 05-07	**1011-4848**
LTV-700F Twin Peaks 04-06	**1011-4615**
LT-A750X/XP/XP SE King Quad 08-22	**1011-4848**
YAMAHA	
YFA1 89-04	**1011-4605**
YFM125 Grizzly 04-13	**1011-4605**
YFM125 Raptor 11-13	**1011-4605**
YFS200 Blaster 88-06	**1011-4605**
YFB250 Timberwolf 92-98	**1011-4608**
YFB250FW Timberwolf 94-00	**1011-4608**
YFM 250 Raptor 08-13	**1011-4605**
YFM250 Beartracker 99-04	**1011-4591**
YFM250 Big Bear 07-09	**1011-4591**
YFM250 Moto-4 89-91	**1011-4608**
YFM250B Bruin 05-06	**1011-4591**
YFM350 Grizzly IRS 07-11	**1011-4602**
YFM350 Raptor 04-13	**1011-4607**
YFM350 Warrior 87-04	**1011-4607**
YFM350BA Bruin 2WD 04-06	**1011-4602**
YFM350ER Moto-4 87-95	**1011-4608**
YFM350FA Bruin 4WD 04-06	**1011-4602**
YFM350FGW Grizzly 4WD 07-11	**1011-4602**
YFM350FW Big Bear 87-99	**1011-4608**
YFM350GW Grizzly 2WD 07-11	**1011-4602**
YFM350 Grizzly 12-14	**1011-4854**
YFM350U Big Bear 96-99	**1011-4608**
YFM35FX Wolverine 95-05	**1011-4607**
YFM35X Wolverine 06-09	**1011-4602**
YFP350U Terra Pro 88	**1011-4608**
YFM400 Big Bear 2WD 00-04	**1011-4591**
YFM400 Big Bear 4WD 00-06	**1011-4591**
YFM400 Big Bear IRS 07-12	**1011-4591**
YFM400 Grizzly IRS 07-08	**1011-4602**
YFM400 Kodiak 2WD 04	**1011-4602**
YFM400 Kodiak 4WD 93-99	**1011-4608**
YFM400 Kodiak 4WD 04-06	**1011-4602**
450 Rhino 06-09	**1011-4613**
YFM450 Grizzly EPS 11-12	**1011-4602**
YFM450 Grizzly IRS 07-12	**1011-4602**
YFM450 Grizzly13-14	**1011-4854**
YFM450 Kodiak 05-06	**1011-4602**
YFM450 Kodiak 18-23	**1011-4854**
YFM45FX Wolverine 450 4x4 06-10	**1011-4602**
YFZ450 04-13	**1011-4604**
YFZ450R 09-20	**1011-4604**
YFZ450X 10-11	**1011-4604**
YFM550 Grizzly 09-14	**1011-4609**
YFM550 Grizzly EPS 09-14	**1011-4609**
YFM600 Grizzly 98-01	**1011-4607**
660 Rhino 04-07	**1011-4613**
YFM660 Grizzly 02-08	**1011-4607**
YFM660R Raptor 01-05	**1011-4606**
700 Rhino FI 08-13	**1011-4611**
Wolverine R-Spec 700 16-18	**1011-4849**
Viking 700 14-23	**1011-4849**
YFM700 Grizzly 07-15	**1011-4609**
YFM700 Grizzly EPS 08-15	**1011-4609**
YFM700 Grizzly/Kodiak 16-23	**1011-4853**
YFM700R Raptor 06-22	**1011-4610**
Wolverine 850 X2/4 19-23	**1011-4852**
Wolverine 1000 RMAX2/4 21-23	**1011-4851**
YXZ 1000 R 16-23	**1011-4850**

AVERTISSEMENT : VOIR PAGE 4 POUR DES INFORMATIONS IMPORTANTES CONCERNANT LES GARANTIES, LA CONFORMITÉ AUX NORMES DE CONTRÔLE DES ÉMISSIONS ET LA RÉGLEMENTATION RELATIVE AU BRUIT.

Les produits avec une référence GRIS GRAS sont nouveaux pour 2024.



KITS DE FILTRE À AIR

- Les kits sont spécialement conçus pour remplacer le filtre d'usine compromis et améliorer le flux d'air pour plus de puissance et de couple
- Protection totale contre les éléments extérieurs
- Installation facile
- Comprend un élément filtrant Uni en deux temps et un adaptateur de coude noir moulé

MODÈLES	RÉF. KIT
BOMBARDIER/CAN-AM	
Outlander 650 EFI 10-12	**1011-2314**

MODÈLES	RÉF. KIT
BOMBARDIER/CAN-AM (SUITE)	
Outlander 800 EFI 09-11	**1011-2314**

MODÈLES	RÉF. KIT
BOMBARDIER/CAN-AM (SUITE)	
Outlander 800 Max 12	**1011-2314**

MODÈLES	RÉF. KIT
BOMBARDIER/CAN-AM (SUITE)	
Renegade 800 EFI 09-12	**1011-2314**

FILTRES À AIR

- Flux d'air, arrêt de poussières et performances générales imbattables
- Les filtres à air à deux temps peuvent être démontés pour un flux d'air maximal et un nettoyage approfondi
- La plupart des filtres possèdent la rainure pour graisse Ultra Seal sur la surface étanche
- Compatibles avec la boîte à air d'origine, exactement comme le filtre d'origine
- Faciles à nettoyer, avec un détergent dégraissant pour vaisselle ; il suffit de les laver et de les huiler pour pouvoir les réutiliser indéfiniment



1011-3239



1011-3087



1011-3503

CONVIENT POUR LES MODÈLES	RÉF.
ARCTIC CAT	
250/300 01-05	**1011-1022**
250 DVX 06-09/300 DVX 09-16	**1011-3086**
Alterra 300 17-23	**1011-3086**
350/366 11-12	**1011-2483**
375 02	**NU-8601ST**
400 98-04	**NU-8601ST**
400CR 13-15	**1011-2483**
400 DVX 04-08	**NU-2483ST**
400 FIS 05	**NU-8601ST**
Alterra 400 16-17/450 16-18	**1011-2483**
425 11-12	**1011-2483**
450 TRV XT 10-16	**1011-2483**
454 2x4/4x4 99-00	**NU-8601ST**
500 98-02	**NU-8601ST**
500 FIS AUTO 03-04	**1011-0768**[3]
500 TBX 04	**1011-0768**[3]
500 TRV 03-05	**1011-0768**[3]
500 TRV XT 13-17	**1011-2483**
Alterra 500 16	**1011-3835**
Alterra 500/TRV 500 17-21	**1011-2483**
Prowler 500 17-23	**1011-3958**
XR500/550/700 15	**1011-3835**
Alterra 550 16	**1011-3835**
Alterra 570 19-21	**1011-3835**
650 FIS Auto 03-04	**1011-0768**[3]
Alterra 700 12-21	**1011-3835**
Wildcat 700 14-16	**1011-3500**
Wildcat 17-18 (tous)	**1011-3500**
1000 Wildcat 17-16	**1011-3500**
BOMBARDIER/CAN-AM	
DS250 06-24	**1011-0770**[3]
330 Outlander 04-05	**1011-1015**
400 Outlander 03-08	**1011-1015**
400 Outlander EFI 08-14	**1011-1498**
450 Outlander 15-24	**1011-2894**
500 Outlander 07-12	**1011-0771**[3]
500 Outlander 13-15	**1011-2894**
500 Renegade 08-09/ Renegade EFI 10-12	**1011-0771**[3]
500 Renegade 13-15	**1011-2894**
570 Outlander 16-24	**1011-2894**
570 Renegade 16-24	**1011-2894**
650 DS 00-07	**NU-8701ST**
650 Outlander 06-09	**1011-0771**[3]
650 Outlander 13-24	**1011-2894**

CONVIENT POUR LES MODÈLES	RÉF.
BOMBARDIER/CAN-AM (SUITE)	
650 Renegade 18-24	**1011-2894**
800 Outlander 06-08	**1011-0771**[3]
800 Outlander 12-15	**1011-2894**
800 Renegade EFI 07-08	**1011-0771**[3]
800 Renegade 12-15	**1011-2894**
850 Outlander 16-24	**1011-2894**
850 Renegade 16-24	**1011-2894**
1000 Outlander 12-24	**1011-2894**
1000 Renegade 12-24	**1011-2894**
CFMOTO	
Tous modèles avec arrivée de 57,2 mm	**1011-0771**[3]
HONDA	
ATC110 79-82	**NU-4037ST**
ATC185S 81-82	**NU-4037ST**
ATC200 81-82	**NU-4037ST**
TRX200 89-96	**NU-4120ST**
ATC250ES Big Red 85-87	**NU-4115ST**
FL250 Odyssey 77-84	**NU-4032ST**
TRX250D Recon 97-20	**NU-4128ST**
TRX250EX Sportrax 01-08	**NU-4128ST**
TRX250R FourTrax 86-89	**NU-4102ST**
TRX250X 87-92	**NU-4109ST**
TRX250X 09-19	**NU-4128ST**
TRX300 FourTrax 90-01	**NU-4119ST**
TRX300EX 93-08	**NU-4109ST**
TRX300X 09-12	**NU-4109ST**
TRX350 FourTrax 4x4 86-90	**NU-4098ST**
TRX350 Rancher 00-06	**NU-4119ST**
TRX400 Foreman 4x4 95-03	**NU-4119ST**
TRX400 Rancher 04-07	**NU-4119ST**
TRX400EX 99-09	**1011-1929**
TRX450 Foreman S/ES 98-04	**NU-4119ST**
TRX450R 04-05	**1011-1929**
TRX450R 06-15	**1011-0597**
TRX700XX 08-12	**1011-1390**
KAWASAKI	
KFX50 07-24	**1011-1017**
KFX90 07-24	**1011-1017**
KLT160 85	**NU-2333ST**
KLF185 Bayou 86-87	**NU-2333ST**
KLT200A 81-84	**NU-2333ST**
KLT250A 82-85	**NU-2333ST**
KSF250 Mojave 87-04	**NU-2362ST**
KXT250 Tecate 83-85	**NU-2348ST**
KEF300A Lakota 95-03	**NU-2362ST**

CONVIENT POUR LES MODÈLES	RÉF.
KAWASAKI (SUITE)	
KVF360 Prairie 03-13	**1011-1016**
KFX400 03-06	**NU-2483ST**[1]
KYMCO	
MXU 500 07-12	**1011-3958**
UXV 500 09-12	**1011-3958**
POLARIS	
Predator 50 03-06	**1011-0772**[3]
Predator/Outlaw 50 07-20	**1011-1019**
Scrambler 50 01-03	**1011-0772**[3]
Outlaw 90 07-14	**1011-1018**
Predator 90 03-06	**1011-0772**[1, 3]
Scrambler 90 01-03/Sportsman 01-06	**1011-0772**[3]
Sportsman 90 07-14	**1011-1018**
Outlaw 110 16-24	**1011-1018**
Sportsman 110 16-24	**1011-1018**
2 temps 87-01 (tous sauf Xplorer 400 99)	**NU-8501ST**
Xplorer 250 4x4 95-00 (tous)	**NU-8501ST**
Trail Blazer/ES 250 90-00	**NU-8501ST**
Trail Boss 250 2x4/4x4 87-99	**NU-8501ST**
Xpress 300 96-99	**NU-8501ST**
Magnum 325 2x4/4x4 00	**NU8503ST**
Trail Boss 325 00	**NU8503ST**
Trail Boss 10-11	**NU8503ST**
Sportsman 325 ACE 14-17	**1011-3239**[3]
Xpedition 325 4x4 00-02	**NU8503ST**
Ranger 04-06 (avant novembre 2005)	**1011-0659**
Ranger 06-13 (après novembre 2005, sauf 800/900 11-12)	**1011-1160**
Trail Blazer 330 10-13	**NU8503ST**
Sportsman 335 4x4 99-00	**NU8503ST**
Xpedition 425 00-02	**NU8503ST**
Sportsman 450 16-24	**NU8503ST**
Explorer 500 4x4 97	**NU8503ST**
Magnum 500 4x4 99-02	**NU8503ST**
Outlaw 500 06-07	**1011-0949**
Predator 500 03-07	**1011-0238**
Ranger 500 17-23	**1011-3239**[3]
Scrambler 500 4x4 99-11	**NU8503ST**
Sportsman 500/800 96-13	**NU8503ST**
Sportsman 500 14-18	**1011-3239**[3]
Sportsman 500 Ace 14-19	**1011-3239**[3]
Outlaw 525 IRS 07-11	**1011-1073**
Sportsman 550/850 XP 09-16	**1011-2933**
ACE 570 16-19	**1011-3239**[3]

[1] À utiliser avec un adaptateur taillé dans la masse GYTR de 114 mm (4 1/2").

[3] Homologation CEE.

Suite de la section FILTRES À AIR page suivante.

AVERTISSEMENT : VOIR PAGE 4 POUR DES INFORMATIONS IMPORTANTES CONCERNANT LES GARANTIES, LA CONFORMITÉ AUX NORMES DE CONTRÔLE DES ÉMISSIONS ET LA RÉGLEMENTATION RELATIVE AU BRUIT.

Les produits avec une référence GRIS GRAS sont nouveaux pour 2024.

UNI AIR FILTERS

FILTRES À AIR (SUITE)

CONVIENT POUR LES MODÈLES	RÉF.
POLARIS (SUITE)	
Ranger 570 14	**1011-3239**[3]
Ranger 570 Full Size Crew 15-16	**1011-2897**
Ranger 570 Crew/EFI Crew/ ETX/EPS and EU 15-22	**1011-3239**[3]
RZR 570 12-22	**1011-2897**
Sportsman 570 16-24	**NU8503ST**
Sportsman 570 Ace 14-19	**1011-3239**[3]
Ranger 800/900/EFI Crew/ ETX/EU 11-16	**1011-1158**
RZR 800 08-21	**1011-1158**
RZR 800 XP 12-14	**1011-1158**
850 Scrambler 13-22/1000 14-24	**1011-2933**
Sportsman 850 09-24	**1011-2933**
Ranger 900 EPS 17-19	**1011-2897**
Ranger 900 XP 13-19	**1011-2897**
RZR 900 50"/55"/60" 15-20/ RZR 4 900 15-18	**1011-3502**
Sportsman 900 Ace 16-19	**1011-3502**
General 1000 16-24	**1011-3502**
Ranger 1000 full-size 20-24	**1011-2897**
Ranger 1000 Diesel 15-18	**1011-2897**
Ranger 1000 XP Crew 17-18	**1011-2897**
RZR 1000 60"16-22	**1011-3502**
RZR XP 1000 64"/64"Turbo14-24/ Pro Turbo 20-24	**1011-3147**
Sportsman 1000 15-16	**NU8503ST**
Sportsman 1000 17-21	**1011-2933**

CONVIENT POUR LES MODÈLES	RÉF.
POLARIS (SUITE)	
Ranger XD 1500 24	**1011-3502**
SUZUKI	
LTR50 07-09	**1011-1074**
LT80 Quad Sport 87-06	**NU-2471ST**
ALT 125/LT125 Quad Runner 83-89	**NU-2442ST**
ALT185 3x6/LT185 Quad Runner 84-89	**NU-2442ST**
LT230 Quad Runner 84-94	**NU-2449ST**
LT230 Quad Sport 85-90	**NU-2449ST**
LT250 E/EF Quad Runner 85-90	**NU-2450ST**
LTF250 Ozark 03-12	**1011-0029**
LT-F250 Quad Runner 88-02	**NU-2470ST**
LT-Z250 Quad Sport Z 04-11	**1011-0029**
LT-A/F400 Eiger 2x4/4x4 02-08	**NU-2483ST**
LT-F4WD Quad Runner 87-01	**NU-2470ST**
LT-F4WDX King Quad 91-01	**NU-2470ST**
LTF King Quad 400 08-21	**NU-2483ST**
LT-Z400 Quad Sport Z 03-12	**NU-2483ST**
LTA450X King Quad 4x4 07-09	**1011-0515**
LTR450 Quad Racer 06-11	**1011-0773**
LT500R Quad Racer 87-90	**NU-2463ST**
King Quad 500 09-21	**1011-0515**
LTF500F Vinson 4x4 02-07	**NU-2483ST**
LTA700X King Quad 4x4 05-07	**1011-0515**
LTA750X King Quad 4x4 08-24	**1011-0515**
YAMAHA	
YM80 Raptor 09-13	**1011-3088**

CONVIENT POUR LES MODÈLES	RÉF.
YAMAHA (SUITE)	
YT125/175 Tri-Moto 82-85	**NU-2254ST**
YTM200 Tri-Moto 83-86	**NU-2266ST**
YFM300 Grizzly 12-13	**1011-3087**
YFM400 Kodiak 2x4/4x4 00-02	**NU-3239ST**
YFZ450/YFZ450R 04-22	**NU-3252ST**
YFZ450/R GYTR 04-22	**1011-2480**[1]
YXR450 Rhino 06-09	**1011-0775**
YFM550 Grizzly 09-14	**1011-1021**
YFM660R Raptor 01-05	**NU-3241ST**
YXR660 Rhino 05-07	**1011-0775**
	1011-0776[2]
YFM700 Grizzly 07-15	**1011-1021**
YFM700 Grizzly 16-24	**1011-3811**
YFM700 Kodiak 16-24	**1011-3811**
YFM700R Raptor 06-24	**1011-0660**
YXR700 Rhino 08-13	**1011-1299**[3]
Viking 700 14-24	**1011-3503**
Wolverine 700 16-24	**1011-3503**
Wolverine X2/X4 19-24,	**1011-4427**
Wolverine X4 SXS 18-24	**1011-4427**
YXZ-1000R 16-24	**1011-3647**

1 À utiliser avec un adaptateur taillé dans la masse GYTR de 114 mm ($4^1/_2$").

2 Filtre CVT.

3 Homologation CEE.

FILTRES INDIVIDUELS DEUX PHASES

- Se fixent directement sur le carburateur
- Design coudé ou droit ; mousse intérieure noire, mousse extérieure rouge et bride en uréthane
- Destinés à être utilisés sur les motos, les ATV, les go-karts, les motoneiges, les compresseurs à air, les tracteurs et tout ce qui est équipé d'un carburateur
- Utilisez un préfiltre externe pour les conditions poussiéreuses, huilez-les en cas de conditions très humides



1011-0758



1011-0751

DIAM. INT. (MM)	DIAM. INT. (POUCES)	LONGUEUR DE LA MOUSSE	RÉF.
COUDÉ			
31,8	$1^1/_4$"	76,2 mm (3")	**1011-0755**
38,1	$1^1/_2$"	102 mm (4")	**UP-4152AST**
44,5	$1^3/_4$"	102 mm (4")	**UP-4182AST**
50,8	2"	102 mm (4")	**1011-0756**
50,8	2"	152 mm (6")	**1011-0761**
57,2	$2^1/_4$"	102 mm (4")	**1011-0757**
57,2	$2^1/_4$"	152 mm (6")	**1011-0762**
63,5	$2^1/_2$"	102 mm (4")	**1011-0758**

DIAM. INT. (MM)	DIAM. INT. (POUCES)	LONGUEUR DE LA MOUSSE	RÉF.
COUDÉ (SUITE)			
63,5	$2^1/_2$"	152 mm (6")	**1011-0763**
69,9	$2^3/_4$"	152 mm (6")	**UP-6275AST**
76,2	3"	102 mm (4")	**1011-0760**
DROIT			
28	1"	76,2 mm (3")	**UP-4112ST**
31,75	$1^1/_4$"	76,2 mm (3")	**1011-0743**
38,1	$1^1/_2$"	102 mm (4")	**1011-0744**
44,5	$1^3/_4$"	102 mm (4")	**1011-0745**

DIAM. INT. (MM)	DIAM. INT. (POUCES)	LONGUEUR DE LA MOUSSE	RÉF.
DROIT (SUITE)			
44,5	$1^3/_4$"	152 mm (6")	**1011-0749**
50,8	2"	102 mm (4")	**UP-4200ST**
57,2	$2^1/_4$"	102 mm (4")	**UP-4229ST**
57,2	$2^1/_4$"	152 mm (6")	**1011-0750**
63,5	$2^1/_2$"	102 mm (4")	**UP-4245ST**
63,5	$2^1/_2$"	152 mm (6")	**1011-0751**
76,2	3"	152 mm (6")	**1011-0753**

UP-5245



FILTRES INDIVIDUELS

- Plaque de fixation résistante en vinyle, pour une durée de vie plus longue et un meilleur ajustement
- Design harmonieux pour un flux d'air maximal
- Les ouvertures vont atteindre 9,5 mm ($^3/_8$") de moins que le DI prévu

U-604







U-403

DI	DE	LONGUEUR DE LA MOUSSE	RÉF.
31,8 mm ($1^1/_4$")	69,9 mm ($2^3/_4$")	76,2 mm (3")	**1011-0741**
38,1 mm ($1^1/_2$")	69,9 mm ($2^3/_4$")	102 mm (4")	**UP-4152**
44,5 mm ($1^3/_4$")	69,9 mm ($2^3/_4$")	102 mm (4")	**UP-4182**
44,5 mm ($1^3/_4$")	69,9 mm ($2^3/_4$")	152 mm (6")	**UP-6182**
50,8 mm (2")	76,2 mm (3")	102 mm (4")	**UP-4200**
50,8 mm (2")	76,2 mm (3")	127 mm (5")	**UP-5200**
50,8 mm (2")	76,2 mm (3")	152 mm (6")	**UP-6200**
57,2 mm ($2^1/_4$")	76,2 mm (3")	102 mm (4")	**UP-4229**
63,5 mm ($2^1/_2$")	76,2 mm (3")	102 mm (4")	**UP-4245**
63,5 mm ($2^1/_2$")	76,2 mm (3")	127 mm (5")	**UP-5245**
63,5 mm ($2^1/_2$")	76,2 mm (3")	152 mm (6")	**UP-6245**

FILTRE « CHAUSSETTE » FLEX CORE

- Design harmonieux pour un flux d'air maximal
- Ressort flex core qui tient le filtre en place, tout en se pliant pour empêcher l'accumulation de poussière

DIAM. INT. (MM)	DIAM. INT. (POUCES)	LONGUEUR DE LA MOUSSE	RÉF.
38,1	$1^1/_2$"	102 mm (4")	**U-401**
38,1	$1^1/_2$"	152 mm (6")	**U-604**
50,8	2"	152 mm (6")	**U-602**
57,2	$2^1/_4$"	102 mm (4")	**U-403**

AVERTISSEMENT : VOIR PAGE 4 POUR DES INFORMATIONS IMPORTANTES CONCERNANT LES GARANTIES, LA CONFORMITÉ AUX NORMES DE CONTRÔLE DES ÉMISSIONS ET LA RÉGLEMENTATION RELATIVE AU BRUIT.

Les produits avec une référence GRIS GRAS sont nouveaux pour 2024.



1011-1947



1011-2340

FILTRES PARE-FLAMMES ET FILTRES STANDARD

- Les filtres à deux phases Twin Air sont sélectionnés par les meilleures équipes factory et les meilleurs pilotes au monde
- La mousse à double épaisseur collée filtre même les particules de poussière les plus minuscules, tout en permettant un flux d'air plus élevé que celui des filtres à deux couches séparées (flux d'air testé)
- Le joint d'étanchéité en mousse plate offre une assise sûre contre la cage d'air, même dans les conditions de conduite les plus défavorables
- Les filtres Twin Air sont légèrement plus petits que ceux d'origine, ce qui simplifie le remplacement tout en augmentant l'espace d'air vide autour du filtre pour de meilleures performances
- Les filtres pare-flammes comprennent une couche laminée de mousse pare-flammes ignifuge

FILTRES À AIR D'USINE PRÉ-HUILÉS

- Autrefois réservé aux équipes de course et aux pièces d'origine, le traitement d'usine est maintenant disponible pour tous les utilisateurs de Twin Air
- Les filtres sont pré-huilés avec l'huile pour filtre à air Twin Air BIO, grâce à nos machines spéciales, très perfectionnées, afin d'offrir la meilleure couverture des pores
- Les filtres Twin Air de première qualité auxquels vous êtes habitué, pré-huilés pour plus de facilité
- Livrés dans un nouveau sac refermable, pour plus de facilité
- Filtres de remplacement disponibles en modèles Twin Air standard et PowerFlow Twin Air
- Les filtres de remplacement PowerFlow comprennent le filtre pare-flammes



1011-2337



1014-0035

KITS POWERFLOW

- Ne laissez votre configuration d'origine vous voler de la puissance et la fiabilité du moteur
- Éliminent les fuites et offrent plus d'air pour plus de puissance, mais le filtre peut toujours être retiré en quelques secondes pour le nettoyage
- Le kit PowerFlow nouvelle génération transforme le système de fixation de filtre en passant d'un filtre à collier à un système de fixation d'aile et de cage de filtre
- Ce nouveau système de bride permet d'avoir recours à un cache de filtre à air Twin Air pour le lavage de la boîte à air.

CACHES DE FILTRE À AIR

- Retirez le filtre à air et lavez la boîte à air au jet pression en assurant son étanchéité avec le couvercle de filtre à air
- Structure solide en PVC avec un joint d'étanchéité en caoutchouc
- Vis de montage supérieur comprise

KITS DE REMPLACEMENT D'ORIGINE

- Les filtres de remplacement qui nécessitent d'autres pièces comme un réducteur, une cage, un ressort ou autre
- Les kits contiennent toutes les pièces nécessaires à chaque application



1011-2342

CACHE-POUSSIÈRE POUR FILTRE À AIR

- Le préfiltre en mousse épaisse constitue une couche supplémentaire de protection, augmentant le temps de fonctionnement entre chaque nettoyage du filtre

CACHE FILTRE GRAND PRIX

- Le cache filtre en nylon évite la poussière, le sable et la boue d'obstruer votre filtre

CONVIENT POUR LES MODÈLES	FILTRES À AIR STANDARD	FILTRES À AIR PARE-FLAMMES	FILTRES À AIR PRÉ-HUILÉS	KITS POWERFLOW OU KITS DE REMPLACEMENT DE LA PIÈCE D'ORIGINE	FILTRES DE RECHANGE POUR KITS	FILTRES PRÉ-HUILÉS DE RECHANGE POUR KITS	CACHES DE FILTRE À AIR	CACHES/ CACHE-POUSSIÈRE GRAND PRIX
ARCTIC CAT/TEXTRON								
Utility 250 04-09	**1011-1947**	-	-	-	-	-	-	-
Utility 366 04-07	**1011-1947**	-	-	-	-	-	-	-
DVX 400 03-08	**153908**	-	-	-	-	-	-	**1011-4148**[17]
Utility 400 4x4/Auto TBX 04	-	**1011-2336**	-	-	-	-	-	-
Utility 400 05-11	**1011-1947**	-	-	-	-	-	-	-
TRV 400 09-14	**1011-1947**	-	-	-	-	-	-	-
450/500 10-17	**1011-3991**	**1011-3990**	-	-	-	-	-	-
TRV 450/500 13-17	**1011-3991**	**1011-3990**	-	-	-	-	-	-
TRV/FIS/TBX 500 03-05	-	**1011-2336**	-	-	-	-	-	-

[17] Film anti-gouttelettes en option.

Suite de la section FILTRES À AIR, KITS, CACHES DE FILTRE À AIR ET CACHE-POUSSIÈRE page suivante.

AVERTISSEMENT : VOIR PAGE 4 POUR DES INFORMATIONS IMPORTANTES CONCERNANT LES GARANTIES, LA CONFORMITÉ AUX NORMES DE CONTRÔLE DES ÉMISSIONS ET LA RÉGLEMENTATION RELATIVE AU BRUIT.

Les produits avec une référence **GRIS GRAS** sont nouveaux pour 2024.

FILTRES À AIR, KITS, CACHES DE FILTRE À AIR ET CACHE-POUSSIÈRE (SUITE)

CONVIENT POUR LES MODÈLES	FILTRES À AIR STANDARD	FILTRES À AIR PARE-FLAMMES	FILTRES À AIR PRÉ-HUILÉS	KITS POWERFLOW OU KITS DE REMPLACEMENT DE LA PIÈCE D'ORIGINE	RÉF. DE RECHANGE POUR KITS	FILTRES PRÉ-HUILÉS DE RECHANGE POUR KITS	CACHES DE FILTRE À AIR	CACHES/ CACHE-POUSSIÈRE GRAND PRIX
ARCTIC CAT/TEXTRON (SUITE)								
Utility 500 06-09	**1011-1947**	-	-	-	-	-	-	-
H1 550 EFI/XT/TRV 08-17	**1011-1648**	-	-	-	-	-	-	-
H1 650 EFI 08-12	**1011-1648**	-	-	-	-	-	-	-
Utility 650 04-12	**1011-1947**	-	-	-	-	-	-	-
EFI 700 06-08	**1011-1647**	-	-	-	-	-	-	-
H1 700 EFI/TBX/XT/TRV/ Mudpro 09-19	**1011-1648**	-	-	-	-	-	-	-
XT/TRV/Mudpro 1000 08-17	**1011-1647**	-	-	-	-	-	-	-
BOMBARDIER/CAN-AM								
DS 70 08-20	-	-	-	**1011-2337**[7]	-	-	-	-
DS 90/90 X 08-20	-	-	-	**1011-2337**[7]	-	-	-	-
Outlander 400 EFI 03-07	-	**1011-1952**	-	-	-	-	-	-
Outlander 400 Std/XT 08	-	**1011-1952**	-	-	-	-	-	-
Outlander 400 EFI Std./XT 08-09	-	**1011-2338**	-	-	-	-	-	-
Outlander 400 08-14	-	**1011-2338**	-	-	-	-	-	-
DS 450 08-14	-	**1011-1953**	-	-	-	-	-	-
DS 450 XC/MX 09-15	-	**1011-1953**	-	-	-	-	-	-
Outlander L 450/500 15-24	-	-	-	**1011-2776**[11]	**1011-2778**	**1011-2777**	-	-
Renegade 500 08-12	-	**1011-2339**	**1011-2340**	-	-	-	-	-
Renegade 500 13-15	-	-	-	**1011-2776**[11]	**1011-2778**	**1011-2777**	-	-
Outlander 500 07-12	-	**1011-2339**	**1011-2340**	-	-	-	-	-
Outlander 500 13-22	-	-	-	**1011-2776**[11]	**1011-2778**	**1011-2777**	-	-
Outlander/Renegade 570 16-22	-	-	-	**1011-2776**[11]	**1011-2778**	**1011-2777**	-	-
Outlander 650 07-09	-	**1011-2339**	**1011-2340**	-	-	-	-	-
Outlander 650 10-12	-	**1011-2342**	-	**1011-1924**[10]	**1011-2826**	**1011-1925**	-	-
Outlander 650 13-24	-	-	-	**1011-2776**[11]	**1011-2778**	**1011-2777**	-	-
Outlander 650 6x6s XT 15-18	-	-		**1011-2776**[11]	**1011-2778**	**1011-2777**	-	-
DS 650 00-06	**1011-1954**[1]	-	-	-	-	-	-	-
Commander 800 11-17	**1011-3089**[16]	-	**1011-3090**	-	-	-	-	-
Outlander 800 06-08	-	**1011-2339**	**1011-2340**	-	-	-	-	-
Outlander 800 Max EFI 09-12	-	-	-	**1011-1924**[10]	**1011-2826**	**1011-1925**	-	**1011-2342**
Outlander 800R EFI 09-11	-	-	-	**1011-1924**[10]	**1011-2826**	**1011-1925**	-	**1011-2342**
Outlander X 800R 12	-	-	-	**1011-1924**[10]	**1011-2826**	**1011-1925**	-	**1011-2342**
Outlander/Renegade 800R 12-22	-	-	-	**1011-2776**[11]	**1011-2778**	**1011-2777**	-	-
Renegade 800 07-08	-	**1011-2339**	**1011-2340**	-	-	-	-	-
Renegade 800R 09-11	-	-	-	**1011-1924**[10]	**1011-2826**	**1011-1925**	-	**1011-2342**
Outlander 850 13-24	-	-	-	**1011-2776**[11]	**1011-2778**	**1011-2777**	-	-
Maverick X3 900 HO 18-22	**1011-4036**	-	-	-	-	-	-	-
Commander 1000 11-22	**1011-3089**[16]	-	**1011-3090**	-	-	-	-	-
Outlander/Renegade 1000R 12-24	-	-	-	**1011-2776**[11]	**1011-2778**	**1011-2777**	-	-
Maverick 1000R 24	**1011-4036**	-	-	-	**1011-4035**	-	-	-
Maverick X3/X3 MAX 17-24	**1011-4036**	-	-	-	**1011-4035**	-	-	-
Defender/Defender MAX 18-24	**1011-4416**	-	-	-	-	-	-	-
Storm 18	**1011-4416**	-	-	-	-	-	-	-
HONDA								
TRX90 FourTrax 01-24	**150319**	-	-	-	-	-	-	-
ATC250 refroidi à l'air 83-84	**1011-2363**	-	-	-	-	-	-	-
ATC250 refroidissement liquide 85-88	**22606**	-	-	-	-	-	-	-
TRX250 FourTrax 86-89	**22605**	-	-	-	-	-	-	-
TRX250 Recon 97-20	**150918**	-	-	-	-	-	-	-
TRX250EX/X/Sportrax 01-24	**150919**	-	-	-	-	-	-	-
TRX300 FourTrax 88-91	**150910**	-	**1011-1083**	-	-	-	-	-
TRX300 FourTrax 95-00	**150910**	-	**1011-1083**	-	-	-	-	-
TRX300EX/X 93-09	**150915**	-	-	-	-	-	-	-
TRX350 Rancher/ES 00-06	**150912**	-	-	-	-	-	-	-
TRX400 Foreman 98-04	**150910**	-	**1011-1083**	-	-	-	-	-
TRX400 FourTrax/Sportrax 99-14	**150920**	-	**1011-1086**	-	-	-	-	-
TRX400 Rancher 4x4 04-07	**150912**	-	-	-	-	-	-	-
TRX400EX/X 99-14	**150920**	-	**1011-1086**	-	-	-	-	-
TRX420 Rancher 07-13	**1011-1957**	-	-	-	-	-	-	-
TRX420 Rancher 14-24	**150924**	-	-	-	-	-	-	-
TRX450 Foreman S/ES 98-06	**150910**	-	**1011-1083**	-	-	-	-	-
TRX450 04-05	**1011-0287**	-	-		**1011-1985**	-	-	-
TRX450 06-16	**1011-0779**	**1011-1958**	-	**1011-0917**[3, 15]	**1011-2366**	**1011-1977**	**22963**	-
Pioneer 500/700 SXS 15-24	**150924**	-	-	-	-	-	-	-
TRX500 Rubicon/Foreman 05-24	**150924**	-	-	-	-	-	-	-
TRX650/675 Rincon 03-24	**150924**	-	-	-	-	-	-	-
TRX700XX 08-13	**1011-1510**	-	-	-	-	-	-	-

[1] Cache extérieur en mousse pour filtre d'origine.

[3] Livré avec une bride en aluminium, une cage de filtre, un filtre pare-flammes et le kit de montage.

[7] Livré avec un filtre Twin Air standard et une cage de filtre métallique.

[10] Livré avec un tube d'échappement en composite plastique, un filtre pare-flammes et le kit de montage.

[11] Livré avec une bride d'admission en plastique, une cage de filtre métallique et un filtre pare-flammes.

[15] Kit Powerflow.

[16] Livré avec une base de filtre en plastique et un filtre en mousse carré.

AVERTISSEMENT : VOIR PAGE 4 POUR DES INFORMATIONS IMPORTANTES CONCERNANT LES GARANTIES, LA CONFORMITÉ AUX NORMES DE CONTRÔLE DES ÉMISSIONS ET LA RÉGLEMENTATION RELATIVE AU BRUIT.

Les produits avec une référence GRIS GRAS sont nouveaux pour 2024.

FILTRES À AIR, KITS, CACHES DE FILTRE À AIR ET CACHE-POUSSIÈRE (SUITE)

CONVIENT POUR LES MODÈLES	FILTRES À AIR STANDARD	FILTRES À AIR PARE-FLAMMES	FILTRES À AIR PRÉ-HUILÉS	KITS POWERFLOW OU KITS DE REMPLACEMENT DE LA PIÈCE D'ORIGINE	RÉF. DE RECHANGE POUR KITS	FILTRES PRÉ-HUILÉS DE RECHANGE POUR KITS	CACHES DE FILTRE À AIR	CACHES/ CACHE-POUSSIÈRE GRAND PRIX
KAWASAKI								
KFX50 03-06	**151799**	-	-	-	-	-	-	-
KSF250 Mojave 87-97	**22968**	-	-	-	-	-	-	-
KSF250 Mojave 89-05	**22968**	-	-	-	-	-	-	-
KEF300 Lakota Sport 95-04	**22968**	-	-	-	-	-	-	-
KLF300 Bayou 2x4/4X4 89-05	**151910**[1]	-	**1011-1094**	-	-	-	-	-
KVF300 Prairie 2x4/4x4 93-03	**151910**[1]	-	**1011-1094**	-	-	-	-	-
KVF360 Praire 02-13	**151912**	-	-	-	-	-	-	-
KLF400 Bayou 4x4 99-01	**151910**[1]	-	**1011-1094**	-	-	-	-	-
KVF400 Praire 2x4/4x4 97-04	**151910**[1]	-	**1011-1094**	-	-	-	-	-
KSF400 KFX 03-06	**151801**	-	-	-	**1011-1985**	-	-	-
KSF450 KFX 07-14	**1011-1080**	-	-	-	-	-	-	-
KVF650 Brute Force 4x4 05-13	**151913**	-	-	-	-	-	-	-
KVF650 Brute Force 4x4i 06-13	**1011-0778**	-	**1011-1090**	-	-	-	-	-
KVF650 Praire 02	**151911**	-	-	-	-	-	-	-
KVF650 Praire 03	**151913**	-	-	-	-	-	-	-
KSV700 KFX V Force 04-09	**151913**	-	-	-	-	-	-	-
KVF700 Praire 04-06	**151913**	-	-	-	-	-	-	-
KVF750 Brute Force/4x4i 05-24	**1011-0778**	-	**1011-1090**	-	-	-	-	-
KTM								
SX/XC 450/505/525 08-09	**1011-0927**	-	**1011-0928**	-	-	-	-	-
SX/XC 450 10-11	**1011-1927**	-	**1011-1917**	-	**1011-1974**	-	**1014-0035**	-
SX/XC 505/525 10-13	**1011-1927**	-	**1011-1917**	-	**1011-1974**	-	-	-
KYMCO								
KXR 250 04-10	**1011-2809**	-	-	-	-	-	-	-
MXU 400 09-10	**1011-2810**	-	-	-	-	-	-	-
MXU 500 08-10	**1011-2798**	-	-	-	-	-	-	-
MXU 500 w/Rubber - Dia57 + Clamp 08-10	**1011-2827**	-	-	-	-	-	-	-
MXU 700 13-21	**1011-4417**	-	-	-	-	-	-	-
POLARIS								
Scrambler/Predator/Outlaw 50 01-06	**156080**	-	-	-	-	-	-	-
Sportsman/Predator/ Outlaw 90 01-06	**156080**	-	-	-	-	-	-	-
Sportsman/Predator/ Outlaw 90 07-16	**1011-3652**	-	-	-	-	-	-	-
Sportsman/Outlaw 110 16-18	**1011-3652**	-	-	-	-	-	-	-
Phoenix 200 06-17	-	**1011-1961**	-	-	-	-	-	-
Trailblazer 250 01-07	-	**1011-1961**	-	-	-	-	-	-
325 00-03	**22830**	-	**1011-1115**	-	-	-	-	-
Magnum 330 2x4/4x4 03-05	**22830**	-	**1011-1115**	-	-	-	-	-
Trail Boss/Trailblazer 330 03-13	**22830**	-	**1011-1115**	-	-	-	-	-
335 98-00	**22830**	-	**1011-1115**	-	-	-	-	-
Ranger 400 4x4 06-14	**1011-1966**	-	-	**1011-2350**[7]	-	-	-	-
Scrambler 400 2x4/4x4 96-03	**1011-2349**	-	-	-	-	-	-	-
Sport 400L 96-99	**1011-2349**	-	-	-	-	-	-	-
Sportsman 400 01-05	**22830**	-	**1011-1115**	-	-	-	-	-
Xplorer 400 99-00	**1011-2349**	-	-	-	-	-	-	-
Xplorer 400 01-02	-	**1011-1961**	-	-	-	-	-	-
Magnum 425 96-98	**1011-2349**	-	-	-	-	-	-	-
Xpedition 425 00-03	**22830**	-	**1011-1115**	-	-	-	-	-
Outlaw 450 MXR 08-09	-	**1011-1962**	-	-	-	-	-	-
Sportsman 450 06-07	**22830**	-	**1011-1115**	-	-	-	-	-
Big Boss 500 98-99	**1011-2349**	-	-	-	-	-	-	-
Diesel 500 99-01	**22830**	-	**1011-1115**	-	-	-	-	-
Magnum 500 99-02	**22830**	-	**1011-1115**	-	-	-	-	-
Outlaw 500 06-07	-	-	-	**1011-1963**[2, 12]	-	-	-	-
Predator 500 03-07	-	-	-	**1011-2351**[13]	**156141**	-	-	-
Ranger 500 4x4 06-14	**1011-1966**	-	-	**1011-2350**[7]	-	-	-	-
Scrambler 500 4x4 98-12	**22830**	-	**1011-1115**	-	-	-	-	-
Sportsman 500 96-12	**22830**	-	**1011-1115**	-	-	-	-	-
Sportsman 500 6x6 00-12	**22830**	-	**1011-1115**	-	-	-	-	-
Sportsman HO/Touring 500 08-15	**22830**	-	-	-	-	-	-	-
Xplorer 500 97	**22830**	-	**1011-1115**	-	-	-	-	-
X2 EFI 500 06-07	**22830**	-	**1011-1115**	-	-	-	-	-
Outlaw 525 08-10	**1011-1964**	-	-	-	-	-	-	-
Outlaw 525 S 08-09	-	**1011-1962**	-	-	-	-	-	-
Sportsman STD/EPS/ Touring 550 10-14	**22830**	-	**1011-1115**	-	-	-	-	-

[1] Cache extérieur en mousse pour filtre d'origine.

[2] Livré avec un insert en plastique pour la bride en caoutchouc.

[7] Livré avec un filtre Twin Air standard et une cage de filtre métallique.

[12] Livré avec un filtre à collier, un réducteur en plastique et un collier de serrage.

[13] Livré avec une cage métallique plate, un filtre pare-flammes et une entretoise en mousse noire.

Suite de la section FILTRES À AIR, KITS, CACHES DE FILTRE À AIR ET CACHE-POUSSIÈRE page suivante.

AVERTISSEMENT : VOIR PAGE 4 POUR DES INFORMATIONS IMPORTANTES CONCERNANT LES GARANTIES, LA CONFORMITÉ AUX NORMES DE CONTRÔLE DES ÉMISSIONS ET LA RÉGLEMENTATION RELATIVE AU BRUIT.

Les produits avec une référence **GRIS GRAS** sont nouveaux pour 2024.

FILTRES À AIR, KITS, CACHES DE FILTRE À AIR ET CACHE-POUSSIÈRE (SUITE)

CONVIENT POUR LES MODÈLES	FILTRES À AIR STANDARD	FILTRES À AIR PARE-FLAMMES	FILTRES À AIR PRÉ-HUILÉS	KITS POWERFLOW OU KITS DE REMPLACEMENT DE LA PIÈCE D'ORIGINE	RÉF. DE RECHANGE POUR KITS	FILTRES PRÉ-HUILÉS DE RECHANGE POUR KITS	CACHES DE FILTRE À AIR	CACHES/ CACHE-POUSSIÈRE GRAND PRIX
POLARIS (SUITE)								
Sportsman 550 X2 10-14	**22830**	-	**1011-1115**	-	-	-	-	-
XP/EPS EFI 550 09-11	**1011-3660**	-	-	-	-	-	-	-
RZR 570/S 12-19	**1011-4418**	-	-	-	-	-	-	-
Sportsman 570 15-20	**1011-4418**	-	-	-	-	-	-	-
Ranger 700 4x4 08-09	**1011-1966**	-	-	**1011-2350**[7]	-	-	-	-
Sportsman 700 02-07	**22830**	-	**1011-1115**	-	-	-	-	-
Sportsman 700 X2 EFI 08-09	**22830**	-	**1011-1115**	-	-	-	-	-
Sportsman 800 05-14	**22830**	-	**1011-1115**	-	-	-	-	-
Sportsman 800 Touring 08-12	**22830**	-	**1011-1115**	-	-	-	-	-
Sportsman 800 X2 EFI 06-07	**22830**	-	**1011-1115**	-	-	-	-	-
Sportsman 800 X2 EFI 09-11	**22830**	-	**1011-1115**	-	-	-	-	-
Ranger 800 RZR 08	**1011-3660**	-	-	-	-	-	-	-
Ranger 800 RZR/RZR 4 09-15	-	-	-	**1011-2353**[6]	-	-	-	-
Ranger 800 4x4 10-12	**1011-1966**	-	-	**1011-2350**[7]	-	-	-	-
Scrambler 850 13-24	-	-	-	-	-	-	-	-
Sportsman 850 Touring/EPS 09-14	**22830**	-	**1011-1115**	-	-	-	-	-
Sportsman 850 XP/EPS EFI 09-24	**1011-3660**	-	-	-	-	-	-	-
Ranger 900 Diesel 11-12	-	-	-	**1011-2350**[7]	-	-	-	-
Ranger 900 Diesel 13	-	-	-	**1011-2353**[6]	-	-	-	-
Ranger 900 RZR XP 11-14	-	-	-	**1011-2676**	-	-	-	-
RZR XP Turbo 16-24	**1011-3656**	**1011-3655**	-	-	-	-	-	-
RZR XP/XP4 1000 14-24	**1011-3656**	**1011-3655**	-	-	-	-	-	-
Sportsman/Scrambler XP 1000 15-24	**1011-3660**	-	-	-	-	-	-	-
SUZUKI								
LT-A50 Quadsport 02-11	**153049**	-	-	-	-	-	-	-
Z50 17-20	**1011-3978**	-	-	-	-	-	-	-
LT80 Quadsport 87-06	**153050**	-	-	-	-	-	-	-
LTZ90 07-20	**1011-2312**	-	-	-	-	-	-	-
LT160 Quad Runner 91-01	**1011-0216**	-	-	-	-	-	-	-
LT160 Quad Runner 03-05	**1011-0216**	-	-	-	-	-	-	-
LT250 Quad Runner 88-01	**22969**	-	-	-	-	-	-	-
LT250 Quad Runner 4WD 87-02	**22969**	-	-	-	-	-	-	-
LT-Z250 Quad Sport Z 04-11	**1011-0217**	-	-	-	-	-	-	-
LT-F300 King Quad 91-02	**22969**	-	-	-	-	-	-	-
LT-F400 Eiger/King Quad 02-24	**153908**	-	**1011-1109**	-	**1011-1985**	-	-	-
	-	-	-	-	-	-	-	**1011-4148**[17]
LT-Z400 Quad Sport Z 03-13	**153908**	-	**1011-1109**	-	**1011-1985**	-	-	-
	-	-	-	-	-	-	-	**1011-4148**[17]
LT-A450 King Quad 07-10	-	-	-	**1011-0550**[8, 15]	**1011-1984**	**1011-1113**	-	-
LT-R450 Quad Racer 06-11	**1011-0781**	-	**1011-1111**	**1011-1315**[5, 15]	**1011-1983**	**1011-1112**	-	**1011-2448**
LT-A500 King Quad 09-24	-	-	-	**1011-0550**[8, 15]	**1011-1984**	**1011-1113**	-	-
LT-A500 Quad Master 00-01	**1011-1967**	-	-	-	-	-	-	-
LT-F500 Quad Runner 98-02	**1011-1967**	-	-	-	-	-	-	-
LT-F500 Vinson (tous) 02-10	**153908**	-	**1011-1109**	-	**1011-1985**	-	-	-
LT-A700 King Quad 05-07	-	-	-	**1011-0550**[8, 15]	**1011-1984**	**1011-1113**	-	-
LT-V700 Twin Peaks Quad Runner 04-05	**151913**	-	-	-	-	-	-	-
LT-A750 King Quad 08-24	-	-	-	**1011-0550**[8, 15]	**1011-1984**	**1011-1113**	-	-
TRACKER								
XTR 1000 20	**1011-4319**	-	-	-	-	-	-	-
YAMAHA								
YFM50 Raptor 04-10	**152609**	-	-	-	-	-	-	-
YFZ 50 17-24	**1011-3977**	-	-	-	-	-	-	-
YFM80 Raptor/Badger/Grizzly 92-10	**152609**	-	-	-	-	-	-	-
FYM90 Raptor 09-15	**1011-1642**	-	-	-	-	-	-	-
Raptor 90 16-23	**1011-4172**	-	-	-	-	-	-	-
YFA125 Breeze 98-04	**22614**	-	**1011-1104**	-	-	-	-	-
YFM125 Grizzly/Raptor 05-14	**22614**	-	**1011-1104**	-	-	-	-	-
YFB200 Timberwolf 92-00	**22970**	-	-	-	-	-	-	-
YFS200 Blaster 90-06	**22614**	-	**1011-1104**	-	-	-	-	-
YFM250 Bruin 05-06	**1011-0429**[1]	-	-	-	-	-	-	-
YFM250 Raptor 08-15	**1011-1968**	-	-	-	-	-	-	-
Grizzly 300 12-13	**1011-3081**	-	-	-	-	-	-	-
YZF Banshee (tous sauf 350) 87-07	-	-	-	-	**1011-0432**	-	-	-
YFZ350 Banshee 87-06	**22615**	-	**1011-1100**	-	-	-	-	-
YMF350 Big Bear 2x4/4x4 87-99	**22970**	-	-	-	-	-	-	-
YFM350 Bruin 2x4/4x4 04-06	**152611**[1]	-	**1011-1097**	-	-	-	-	-

[1] Cache extérieur en mousse pour filtre d'origine.
[5] Livré avec une cage de filtre métallique et un filtre pare-flammes. Utilise le kit de montage d'origine.
[6] Livré avec un ressort et un filtre pare-flammes Twin Air.
[7] Livré avec un filtre Twin Air standard et une cage de filtre métallique.
[8] Livré avec une cage de filtre métallique, un filtre pare-flammes et un couvercle de boîte à air. Utilise un boulon de filtre d'origine.
[15] Kit Powerflow.
[17] Film anti-gouttelettes en option.

AVERTISSEMENT : VOIR PAGE 4 POUR DES INFORMATIONS IMPORTANTES CONCERNANT LES GARANTIES, LA CONFORMITÉ AUX NORMES DE CONTRÔLE DES ÉMISSIONS ET LA RÉGLEMENTATION RELATIVE AU BRUIT.

Les produits avec une référence GRIS GRAS sont nouveaux pour 2024.

FILTRES À AIR, KITS, CACHES DE FILTRE À AIR ET CACHE-POUSSIÈRE (SUITE)

CONVIENT POUR LES MODÈLES	FILTRES À AIR STANDARD	FILTRES À AIR PARE-FLAMMES	FILTRES À AIR PRÉ-HUILÉS	KITS POWERFLOW OU KITS DE REMPLACEMENT DE LA PIÈCE D'ORIGINE	RÉF. DE RECHANGE POUR KITS	FILTRES PRÉ-HUILÉS DE RECHANGE POUR KITS	CACHES DE FILTRE À AIR	CACHES/ CACHE-POUSSIÈRE GRAND PRIX
YAMAHA (SUITE)								
YFM350 Grizzly 07-14	**152611**[1]	-	**1011-1097**	-	-	-	-	-
YFM350 Raptor 04-15	**22613**	-	**1011-1102**	-	-	-	-	-
YFM350 Warrior 87-04	**22613**	-	**1011-1102**	-	-	-	-	-
YFM350 Wolverine 2x4/4x4 95-09	**22613**	-	**1011-1102**	-	-	-	-	-
YFM400 Big Bear 2x4/4X4 00-13	**1011-0429**[1]	-	-	-	-	-	-	-
YFM400 Grizzly 07-08	**152611**[1]	-	**1011-1097**	-	-	-	-	-
YFM400 Kodiak 96-99	**22970**	-	-	-	-	-	-	-
YFM400 Kodiak 2x4/4x4 00-02	**152613**	-	-	-	-	-	-	-
YFM400 Kodiak 03-06	**152611**[1]	-	**1011-1097**	-	-	-	-	-
YFM450 03	-	-	**1011-4545**	-	-	-	-	-
YFM450 Grizzly 07-14	**152611**[1]	-	**1011-1097**	-	-	-	-	-
YFM450 Kodiak 2x4/4x4 03-06	**152611**[1]	-	**1011-1097**	-	-	-	-	-
YFM450 Kodiak 2x4/4x4 16-20	**1011-0429**	-	-	-	-	-	-	-
YFM450 Wolverine 2x4/4x4 06-10	**152611**[1]	-	**1011-1097**	-	-	-	-	-
YFZ450 04-17	**1011-0015**	**1011-0219**	**1011-1101**	**1011-0218**[9]	**1011-2355**	-	**1011-0222**	**1011-3025**[14]
YFZ450R/SE 09-24	**1011-0015**	**1011-0219**	**1011-1101**	**1011-0218**[9]	**1011-2355**	-	-	-
YZF450X 10-14	**1011-0015**	**1011-0219**	**1011-1101**	**1011-0218**[9]	**1011-2355**	-	-	-
YXR450 Rhino 06-09	**1011-0653**	-	-	-	-	-	-	-
YFM550 Grizzly 09-14	**1011-1081**	-	**1011-1106**	-	-	-	-	-
YFM600 Grizzly 98-01	**22613**	-	**1011-1102**	-	-	-	-	-
YFM660 Grizzly 02-09	**22613**	-	**1011-1102**	-	-	-	-	-
YFM660 Raptor 01-05	**152904**	-	**1011-1103**	-	-	-	-	-
YXR660 Rhino 05-07	**1011-0653**	-	-	-	-	-	-	-
YFM700 Grizzly 07-15	**1011-1081**	-	**1011-1106**	-	-	-	-	-
YFM700 Grizzly 16-24	**1011-3829**	-	-	-	-	-	-	-
YFM700 Raptor 06-24	**1011-0652**	**1011-2828**	**1011-1105**	**1011-1991**[4,15]	-	-	-	**1011-4139**
YXR700 Rhino 08-14	**1011-1727**	-	-	-	-	-	-	-
Viking 700 14-24	**1011-3830**	-	-	-	-	-	-	-
Wolverine 700 16-18	**1011-3830**	-	-	-	-	-	-	-
Wolverine 850 18-24	**1011-4303**	-	-	-	-	-	-	-
YXE 850 19-20	**1011-4303**	-	-	-	-	-	-	-
YXZ 1000 R/SE/SS 16-24	**1011-3831**	-	-	-	-	-	-	-

[1] Cache extérieur en mousse pour filtre d'origine.

[4] Livré avec un adaptateur en plastique, un filtre pare-flammes à collier et un clamp.

[9] Livré avec une bride de fixation surdimensionnée, un filtre pare-flammes à collier surdimensionné et un clamp. Utilisation impossible du cache de filtre à air n°1011-0222 avec ce kit.

[14] Style Grand Prix.

[15] Kit Powerflow.

CACHE FILTRE GRAND PRIX UNIVERSEL

DESCRIPTION	RÉF.
Cache de filtre de quad GP	1011-4735

DESCRIPTION	RÉF.
Grand cache de filtre de quad GP	1011-4736

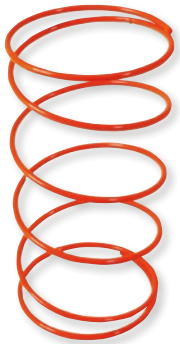

1011-3026

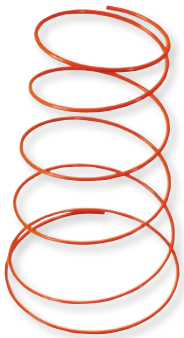

1011-3027

RESSORTS DE FILTRE À AIR DE RECHANGE

• Pour filtres à air de la marque Twin Air uniquement

CONVIENT POUR LES MODÈLES	RÉF.
BOMBARDIER/CAN-AM	
Renegade 500 08-12	**1011-3026**
Outlander 500 07-12	**1011-3026**
Outlander 650 07-09	**1011-3026**
Outlander 800 06-08	**1011-3026**
Renegade 800 07-08	**1011-3026**
HONDA	
ATC250 refroidi à l'air 83-84	**1011-3095**
TRX450 06-13	**1011-3027**
POLARIS	
325 00-03	**1011-3095**
Magnum 330 2x4/4x4 03-05	**1011-3095**

CONVIENT POUR LES MODÈLES	RÉF.
POLARIS (SUITE)	
Trail Boss/Trail Blazer 330 03-13	**1011-3095**
Sportsman 335 98-00	**1011-3095**
Sportsman 400 01-05	**1011-3095**
Sportsman 400 08-13	**1011-3095**
Xpedition 425 00-03	**1011-3095**
Sportsman 450 06-07	**1011-3095**
Diesel 500 99-01	**1011-3095**
Magnum 500 99-02	**1011-3095**
Scrambler 500 4x4 98-12	**1011-3095**
Sportsman 500 96-12	**1011-3095**
Sportsman 500 6x6 00-12	**1011-3095**

CONVIENT POUR LES MODÈLES	RÉF.
POLARIS (SUITE)	
Xplorer 500 97	**1011-3095**
Sportsman X2 EFI 500 06-07	**1011-3095**
Sportsman HO/Touring 500 08-13	**1011-3095**
Sportsman STD/EPS/Touring 550 10-13	**1011-3095**
Sportsman X2 550 10-13	**1011-3095**
Sportsman 700 02-07	**1011-3095**
Sportsman X2 EFI 700 08-09	**1011-3095**
Sportsman 800 05-13	**1011-3095**
Sportsman X2 EFI 800 06-11	**1011-3095**
Sportsman Touring 800 08-12	**1011-3095**
Sportsman Touring/EPS 850 09-13	**1011-3095**

AVERTISSEMENT : VOIR PAGE 4 POUR DES INFORMATIONS IMPORTANTES CONCERNANT LES GARANTIES, LA CONFORMITÉ AUX NORMES DE CONTRÔLE DES ÉMISSIONS ET LA RÉGLEMENTATION RELATIVE AU BRUIT.

Les produits avec une référence GRIS GRAS sont nouveaux pour 2024.

1011-3020





1011-3039



1011-3021

MOUSSE DE FILTRE À AIR

- Mousse de filtre à une et trois phases pour fabriquer des filtres à air
- Parfaite pour les applications vintage et custom

DESCRIPTION	RÉF.
Une phase, 600 mm x 300 mm x 10 mm	1011-3020

DESCRIPTION	RÉF.
Une phase, 600 mm x 300 mm x 20 mm	1011-3039

DESCRIPTION	RÉF.
Trois phases, 600 mm x 300 mm x 18 mm	1011-3021



MOUSSE DE RÉSERVOIR DE CARBURANT

- Empêche le carburant de déborder durant la conduite
- Adaptable pour la course
- Réduit le volume du réservoir de seulement 2,5 %
- Taille du cube : 50 mm x 50 mm x 50 mm
- Vente par lots de 50
- Disponibilité en noir

DESCRIPTION	RÉF.
Mousse de réservoir d'essence	0701-0949

1011-3997



1011-0412



FILTRES À AIR MOUSSE

- Conception et développement en réponse aux exigences des moteurs haute performance
- Fabriqués pour s'adapter parfaitement à la boîte à air factory, ces filtres utilisent des matériaux de grande qualité trouvé à travers le monde notamment la base du filtre Powerflow
- Remplacent directement le filtre original, sans devoir modifier les gicleurs du carburateur ou les paramètres

CONVIENT POUR LES MODÈLES	RÉF.
ARCTIC CAT	
400 DVX 04-08 (tous)	1011-2669
400 DVX TS 06-07	1011-2669
HONDA	
TRX250 EX/X Sportrax 01-17	1011-3998
TRX400 EX/X 99-08	1011-2665
TRX400 Sportrax 01-08	1011-2665
TRX400FA Fourtrax Rancher AT/ GPScape 04-07	1011-2665
TRX400 X-9 09-14	1011-2665
TRX420 Fourtrax Rancher 07-17	1011-3997
TRX450R 04-05	1011-2666
TRX Fourtrax Foreman 00-17	1011-3999
TRX680 06-23	1011-3999
SXS700 14-23	1011-3999
KAWASAKI	
KLF220 Bayou 88-02	1011-4001
KLF250 Bayou 03-11	1011-4001
KVF300 Brute Force 12-22	1011-4001
KFX400 03-06	1011-2667
KFX450R 08-14	1011-2668
KFX450R Monster Energy 08-09	1011-2668
KVX650 Prairie 02-03	1011-4000
KVX650 Brute Force 05-15	1011-4000
KFX700 V Force 04-05	1011-4000
KFX700 06-09	1011-4000
KVF700 Prairie 4x4 04-06	1011-4000
KVF750 Brute Force 4x4i 05-22	1011-4000

CONVIENT POUR LES MODÈLES	RÉF.
KTM	
450 SX 09-11	1011-0976
450 XC 08-11 (premier filtre)	1011-0976
(second filtre)	1011-0976
505 SX 09-12	1011-0976
525 XC 08-11 (premier filtre)	1011-0976
(second filtre)	1011-0976
POLARIS	
Phoenix 200 05-21	1011-4011
Trail Blazer 250 01-07	1011-4011
Sportsman 08-10	1011-4011
Magnum 325 2x4/4x4 00-02	1011-3868
Trail Boss 325 00-02	1011-3868
Xpedition 325 00-02	1011-3868
Magnum 330 03-06	1011-3868
Trail Blazer 330 08-13	1011-3868
Trail Boss 330 03-13	1011-3868
Sportsman 335 99-01	1011-3868
Worker 335 99	1011-3868
Sportsman/HO 400 2x4/4x4 01-05, 08-14	1011-3868
Xpedition 425 00-02	1011-3868
Sportsman 450 06-07	1011-3868
Magnum 500 00-02	1011-3868
Scrambler 500 4x4 96-12	1011-3868
Sportsman 500 (tous) 00-14	1011-3868
Sportsman 550 11-14	1011-3868
Sportsman 700 Twin 02-06	1011-3868
Sportsman X2 EFI 700 05-07	1011-3868

CONVIENT POUR LES MODÈLES	RÉF.
POLARIS (SUITE)	
Sportsman 800 (tous) 05-14	1011-3868
Sportsman 850 X2/Touring/WV 11-15	1011-3868
SUZUKI	
LT-F Ozark 03-16	1011-4002
KLT400 09-16	1011-2669
LT400 King Quad 09-20	1011-2669
LT400 Eiger 02-07 (tous)	1011-2669
LT-Z400 Quad Sport Z 03-16	1011-2669
LTR450 Quad Racer 06-09 (tous)	1011-2670
LTR Vinson 02-07 (tous)	1011-2669
YAMAHA	
YFA125 Breeze 89-04	1011-0412
YFM125 Grizzly 05-06	1011-0412
YFS200 Blaster 88-06	1011-0412
YFM250 Bruin 06	1011-4008
YFM250 Big Bear 07-09	1011-4008
YFM250 Raptor 08-13	1011-4006
YFZ350 Banshee 87-06	1011-2671
YFM400 Big Bear 03-04	1011-4008
YFM400FA Kodiak 4x4 00-06	1011-4007
YFZ450/R/X 04-22	1011-2672
YFM550 Grizzly 4x4 09-14	1011-4005
YFM600 Grizzly 98-08	1011-4003
YFM700 Grizzly 09-16	1011-4005
YFM700 Raptor 06-21	1011-4004

AVERTISSEMENT : VOIR PAGE 4 POUR DES INFORMATIONS IMPORTANTES CONCERNANT LES GARANTIES, LA CONFORMITÉ AUX NORMES DE CONTRÔLE DES ÉMISSIONS ET LA RÉGLEMENTATION RELATIVE AU BRUIT.

Les produits avec une référence GRIS GRAS sont nouveaux pour 2024.



1011-4690



1011-4693



1011-4692

ROWC POWERSPORTS

FILTRE À AIR

- Remplacement direct des filtres d'origine
- Garantit une meilleure filtration et un débit plus élevé grâce à une conception unique de mousse sur mesure
- Facilite la respiration et aide à maintenir une puissance constante sur une période prolongée
- Lavable et réutilisable

CONVIENT POUR LES MODÈLES	RÉF.
CFMOTO	
CForce 500/520/550 17-24	1011-4690
CForce 600/625 20-24	1011-4690
CForce 800/820 16-21	1011-4691
CForce 800/850/1000 XC 18-24	1011-4691
CAN-AM	
Outlander 500 (G2L) 12-24	1011-4693
Renegade 500 (G2) 12-24	1011-4693
Outlander 570 (G2)/570L (G2L/MXR) 15-24	1011-4693
Renegade 570 (G2) 16-24	1011-4693
Outlander 650/Max (G2) 12-24	1011-4693
Outlander 650 XMR (G2) 16-24	1011-4693
Renegade 800 (G2) 12-24	1011-4693
Outlander 850/Max/XMR (G2) 16-24	1011-4693
Renegade 850 (G2) 17-24	1011-4693
Renegade 850 XMR (G2) 16-24	1011-4693
Outlander 1000/Max/XMR/XXC (G2) 12-24	1011-4693
Renegade 1000 (G2) 12-24	1011-4693

CONVIENT POUR LES MODÈLES	RÉF.
CAN-AM (SUITE)	
Renegade 1000 XMR (G2) 16-24	1011-4693
Maverick X3 Turbo 17-24	1011-4693
POLARIS	
Sportsman 400 05-14	1011-4692
Sportsman 450/500 06-24	1011-4692
Sportsman 550 09-15	1011-4692
Sportsman 570 14-24	1011-4692
Sportsman 570 EU 20-24	1011-4692
Sportsman 700 05-08	1011-4692
Sportsman 800 06-24	1011-4692
Scrambler 850 14-24	1011-4692
Sportsman High Lifter 850 16-24	1011-4692
Sportsman XP 850 17-24	1011-4692
Scrambler 1000 14-24	1011-4692
Scrambler XP 1000S 20-24	1011-4692
Sportsman XP1000 17-24	1011-4692
SPortsman XP 1000S 20-24	1011-4692

FILTRES À AIR

- Fabriqués à la main en Belgique avec la mousse Evolution à double et triple épaisseur collée de la plus haute qualité disponible
- La technologie de mousse DT1 de très haute qualité offre un maximum de flux d'air tout en conservant la si importante protection du moteur ; leur embase « Super Seal » est un des meilleurs joints sur le marché
- Les filtres à air ne sont pas pré-huilés

1011-3414



MODÈLES	RÉF.
CAN-AM	
DS450 08-12	**1011-3414**
HONDA	
TRX400 99-09	**1011-3416**
TRX450 06-05	**1011-3416**
TRX450 06-14	**1011-3415**[1]
KAWASAKI	
KFX450R 07-14	**1011-3418**
POLARIS	
Predator 500 03-07	**1011-3419**
SUZUKI	
LT-A/F400 Eiger 02-14	**1011-3421**
LT-A400 King Quad 02-14	**1011-3421**
LT-Z400 03-14	**1011-3421**
LT-R450 06-12	**1011-3421**
LT-R450 Quad Racer 06-12	**1011-3421**
Vision 500 (tous) 02-07	**1011-3421**
YAMAHA	
YFA-1 Breeze 125 98-08	**1011-3424**
YFM125 Grizzly 05-14	**1011-3424**

MODÈLES	RÉF.
YAMAHA (SUITE)	
YFM125R Raptor 05-14	**1011-3424**
YFS200 Blaster 90-06	**1011-3424**
YFM250R Raptor 08-14	**1011-3423**
YFM350A/FA Bruin Automatic 2x4/4x4 04-06	**1011-3425**
YFM350 Grizzly 07-14	**1011-3425**
YFM350 Raptor 04-14	**1011-3428**
YFM350X Warrior 87-14	**1011-3428**
YFM350 Wolverine 4x4 95-09	**1011-3428**
YFM400A Kodiak 00-02	**1011-3428**
YFM400FA Kodiak Automatic 4x4 03-06	**1011-3425**
YFM450FA Kodiak Automatic 4x4 03-06	**1011-3425**
YFM450 Grizzly 4x4/FI/EPS 07-08	**1011-3425**
YFM450FX Wolverine 4x4 06-10	**1011-3425**
YFZ450 04-14	**1011-3429**
YFZ450R 09-14	**1011-3429**
YFM600 Grizzly 98-01	**1011-3428**
YRM660 R Raptor 01-05	**1011-3427**
YFM660F Grizzly 4x4 02-09	**1011-3428**

[1] Filtre pré-huilé.

AVERTISSEMENT : VOIR PAGE 4 POUR DES INFORMATIONS IMPORTANTES CONCERNANT LES GARANTIES, LA CONFORMITÉ AUX NORMES DE CONTRÔLE DES ÉMISSIONS ET LA RÉGLEMENTATION RELATIVE AU BRUIT.

Les produits avec une référence GRIS GRAS sont nouveaux pour 2024.

ÉCHAPPEMENT
LAMES À NEIGE ET ACCESSOIRES
TREUILS ET FIXATIONS
AUDIO
ACCESSOIRES GÉNÉRAUX ET CADENAS/ ANTIVOLS
PORTE-BAGAGES ET ACCESSOIRES
COFFRES, BAGAGES ET RANGEMENT
PIÈCES PLASTIQUES ET DE CARÉNAGE
PARE-CHOCS ET PROTECTIONS
GUIDONS ET COMMANDES
ROUES ET ACCESSOIRES
FREINS
COURROIES, CHAÎNES, PIGNONS ET COURONNES
TRANSMISSION
SUSPENSION
MOTEUR ET REFROIDISSEMENT
ADMISSION
ÉLECTRICITÉ
ÉCLAIRAGE
OUTILLAGE ET PROMOTION
INDEX



1011-3152





1011-3159



1011-3156

EMGO

FILTRES À AIR INDIVIDUELS À COLLIER

- Fabriqués en papier de haute qualité permettant un flux élevé, avec embout en chrome
- Fixation sûre grâce au collier de serrage en acier inoxydable inclus
- Déterminez la taille ou la référence de la pièce nécessaire grâce à la table ci-dessous
- La pièce n° 1011-3159 comporte une coque chromée intégrée protégeant les 180 degrés de l'élément filtrant sans réduire le flux d'air
- Vérifiez le diamètre extérieur de l'arrivée d'air avant de commander
- La largeur est le plus grand diamètre du matériau filtrant
- Vente à l'unité

DI DE L'ARRIVÉE	LONGUEUR	LARGEUR	RÉF.
FILTRES À AIR UNIVERSELS			
28 mm	50,8 mm (2″)	57,2 mm (2 1/4″)	**1011-3152**
35 mm	50,8 mm (2″)	63,5 mm (2 1/2″)	**1011-3153**
39 mm	69,9 mm (2 3/4″)	76,2 mm (3″)	**1011-3154**
42 mm	69,9 mm (2 3/4″)	76,2 mm (3″)	**1011-3155**
45 mm	95,3 mm (3 3/4″)	95,3 mm (3 3/4″)	**1011-3159**[1]

DI DE L'ARRIVÉE	LONGUEUR	LARGEUR	RÉF.
FILTRES À AIR UNIVERSELS (SUITE)			
46 mm	69,9 mm (2 3/4″)	76,2 mm (3″)	**1011-3156**
48 mm	69,9 mm (2 3/4″)	76,2 mm (3″)	**1011-3157**
60 mm	76,2 mm (3″)	76,2 mm (3″)	**1011-3158**

[1] Avec demi-protection chromée.

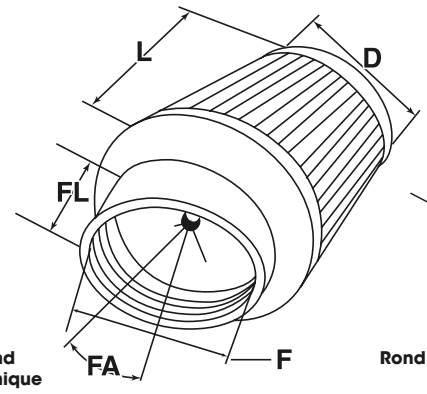

Rond conique

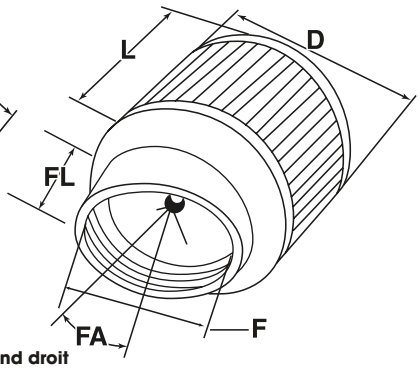

Rond droit

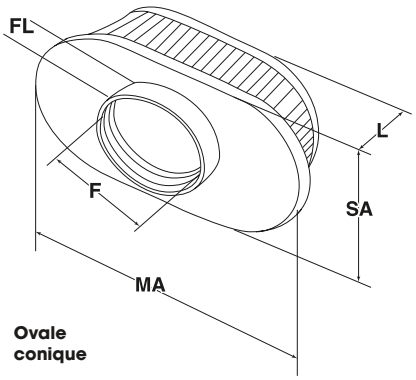

Ovale conique

K&N

FILTRES À AIR UNIVERSELS À COLLIER

- Il existe quatre types de filtres à air universels K&N - rond droit, rond conique, ovale droit et ovale conique
- Les filtres ronds droits et ovales coniques ont des embouts en caoutchouc (sauf mention contraire)
- Les filtres ronds coniques sont munis d'embouts chromés
- Tous se fixent directement sur la gorge du carburateur, remplaçant ainsi la boîte à air et l'élément filtrant d'origine
- Design plissé pour une plus grande surface de circulation de flux d'air
- Faites correspondre le diamètre extérieur de la gorge de votre carburateur avec le diamètre intérieur du filtre (donnés en pouces et en millimètres)

F = diamètre intérieur
D = diamètre du filtre
L = longueur du filtre
FL = longueur de la bride
FA = angle de la bride
SA = largeur du filtre ovale
MA = longueur du filtre ovale

FORME DU DIAMÈTRE INTÉRIEUR	DIAMÈTRE DE LA BASE (ROND) OU DIMENSIONS (OVALE)	DIAMÈTRE DE LA PARTIE SUPÉRIEURE (ROND) OU DIMENSIONS (OVALE) POUR LES FORMES CONIQUES	LONGUEUR DU FILTRE (L)	LONGUEUR DE LA BRIDE (FL)	TYPE DE BRIDE	ANGLE DE LA BRIDE	DÉPORT DE LA BRIDE	RÉF.
35 MM DE DIAM. INT. (1 3/8")								
Rond conique	64 mm (2 1/2″)	51 mm (2″)	57 mm (2 1/4″)	16 mm (5/8″)	Centré	-	-	**RC-79**
40 MM DE DIAM. INT. (1 9/16")								
Rond conique	67 mm (2 5/8″)	51 mm (2″)	76 mm (3″)	16 mm (5/8″)	Centré	-	-	**1011-1563**
Rond conique	76 mm (3″)	51 mm (2″)	76 mm (3″)	16 mm (5/8″)	Centré	-	-	**RC-231**
43 MM DE DIAM. INT. (1 11/16")								
Ovale conique	73 mm x 102 mm (2 7/8″ x 4″)	51 mm x 76 mm (2″ x 3″)	70 mm (2 3/4″)	16 mm (5/8″)	Décalé	-	13 mm (1/2″)	**1011-1565**
Rond droit	76 mm (3″)	-	127 mm (5″)	16 mm (5/8″)	Centré	-	-	**RU-0210**
Rond conique	76 mm (3″)	51 mm (2″)	70 mm (2 3/4″)	16 mm (5/8″)	Centré	-	-	**RC-107**
Rond conique	76 mm (3″)	51 mm (2″)	60 mm (2 3/8″)	16 mm (5/8″)	Centré	-	-	**1011-1566**
Rond conique	76 mm (3″)	51 mm (2″)	64 mm (2 1/2″)	16 mm (5/8″)	Centré	-	-	**1011-1607**
46 MM DE DIAM. INT. (1 13/16")								
Rond conique	76 mm (3″)	51 mm (2″)	76 mm (3″)	16 mm (5/8″)	Centré	-	-	**RC-232**
48 MM DE DIAM. INT. (1 7/8")								
Rond conique	76 mm (3″)	51 mm (2″)	76 mm (3″)	16 mm (5/8″)	Centré	-	-	**RC-109**
Rond conique	76 mm (3″)	51 mm (2″)	94 mm (3 45/64″)	25 mm (1″)	Coudé	10°	-	**RC-129**

AVERTISSEMENT : | VOIR PAGE 4 POUR DES INFORMATIONS IMPORTANTES CONCERNANT LES GARANTIES, LA CONFORMITÉ AUX NORMES DE CONTRÔLE DES ÉMISSIONS ET LA RÉGLEMENTATION RELATIVE AU BRUIT.

Les produits avec une référence GRIS GRAS sont nouveaux pour 2024.

FILTRES À AIR UNIVERSELS À COLLIER (SUITE)

FORME DU DIAMÈTRE INTÉRIEUR	DIAMÈTRE DE LA BASE (ROND) OU DIMENSIONS (OVALE)	DIAMÈTRE DE LA PARTIE SUPÉRIEURE (ROND) OU DIMENSIONS (OVALE) POUR LES FORMES CONIQUES	LONGUEUR DU FILTRE (L)	LONGUEUR DE LA BRIDE (FL)	TYPE DE BRIDE	ANGLE DE LA BRIDE	DÉPORT DE LA BRIDE	RÉF.
49 MM DE DIAM. INT. (1 15/16")								
Rond conique	76 mm (3")	51 mm (2")	76 mm (3")	16 mm (5/8")	Centré	-	-	**RC-106**
Rond conique	76 mm (3")	51 mm (2")	64 mm (2 1/2")	16 mm (5/8")	Centré	-	-	**1011-4231**
51 MM DE DIAM. INT. (2")								
Ovale conique	76 mm x 102 mm (3" x 4")	51 mm + 76 mm (2" + 3")	70 mm (2 3/4")	16 mm (5/8")	Décalé	-	13 mm (1/2")	**1011-1555**
Ovale conique	76 mm x 102 mm (3" x 4")	51 mm + 76 mm (2" + 3")	70 mm (2 3/4")	16 mm (5/8")	Décalé	-	13 mm (1/2")	**1011-1556**[1]
Ovale conique	76 mm x 102 mm (3" x 4")	64 mm x 89 mm (2 1/2" x 3 1/2")	70 mm (2 3/4")	16 mm (5/8")	Décalé	-	13 mm (1/2")	**RU-1820**
Rond conique	79 mm (3 1/8")	51 mm (2")	76 mm (3")	16 mm (5/8")	Centré	-	-	**1011-1568**
52 MM DE DIAM. INT. (2 1/16")								
Rond conique	89 mm (3 1/2")	51 mm (2")	102 mm (4")	16 mm (5/8")	Centré	-	-	**RC-120**
54 MM DE DIAM. INT. (2 1/8")								
Ovale conique	76 mm x 102 mm (3" x 4")	51 mm x 76 mm (2" x 3")	70 mm (2 3/4")	16 mm (5/8")	Décalé	-	11 mm (7/16")	**1011-1553**
Ovale conique	76 mm x 102 mm (3" x 4")	51 mm x 76 mm (2" x 3")	102 mm (4")	16 mm (5/8")	Décalé	-	11 mm (7/16")	**1011-1573**
Ovale conique	76 mm x 102 mm (3" x 4")	51 mm x 76 mm (2" x 3")	102 mm (4")	16 mm (5/8")	Décalé	-	11 mm (7/16")	**1011-1572**[2]
Ovale conique	76 mm x 102 mm (3" x 4")	64 mm x 89 mm (2 1/2" x 3 1/2")	127 mm (5")	16 mm (5/8")	Décalé	-	11 mm (7/16")	**RU-2750**
Ovale conique	76 mm x 102 mm (3" x 4")	51 mm x 76 mm (2" x 3")	70 mm (2 3/4")	16 mm (5/8")	Décalé	-	11 mm (7/16")	**RC-0984**
Ovale conique	76 mm x 102 mm (3" x 4")	51 mm x 76 mm (2" x 3")	70 mm (2 3/4")	16 mm (5/8")	Décalé	-	11 mm (7/16")	**RC-0982**
Rond droit	76 mm (3")	-	76 mm (3")	16 mm (5/8")	Centré	-	-	**1011-1560**
Rond conique	89 mm (3 1/2")	51 mm (2")	102 mm (4")	16 mm (5/8")	Centré	-	-	**1011-1561**
Rond conique	76 mm (3")	51 mm (2")	76 mm (3")	16 mm (5/8")	Centré	-	-	**RC-233**
Rond conique	76 mm (3")	51 mm (2")	70 mm (2 3/4")	16 mm (5/8")	Centré	-	-	**RC-234**
Rond conique	76 mm (3")	51 mm (2")	70 mm (2 3/4")	16 mm (5/8")	Centré	-	-	**RC-2344**
57 MM DE DIAM. INT. (2 1/4")								
Rond droit	89 mm (3 1/2")	-	127 mm (5")	16 mm (5/8")	Centré	-	-	**RU-61**
Rond droit	89 mm (3 1/2")	-	152 mm (6")	25 mm (1")	Centré	-	-	**RU-62**
Rond droit	89 mm (3 1/2")	-	102 mm (4")	25 mm (1")	Coudé	20°	-	**RU-170**
Rond droit	89 mm (3 1/2")	-	127 mm (5")	25 mm (1")	Coudé	20°	-	**RU-171**
Rond conique	89 mm (3 1/2")	51 mm (2")	102 mm (4")	16 mm (5/8")	Centré	-	-	**RC-125**
Rond conique	89 mm (3 1/2")	51 mm (2")	102 mm (4")	16 mm (5/8")	Centré	-	-	**1011-1547**
62 MM DE DIAM. INT. (2 7/16")								
Ovale conique	95 mm x 114 mm (3 3/4" x 4 1/2")	64 mm x 89 mm (2 1/2" x 3 1/2")	89 mm (3 1/2")	16 mm (5/8")	Centré	-	-	**1011-1621**
Rond droit	89 mm (3 1/2")	-	102 mm (4")	16 mm (5/8")	Centré	-	-	**RU-80**
Rond droit	89 mm (3 1/2")	-	127 mm (5")	16 mm (5/8")	Centré	-	-	**RU-81**
Rond droit	89 mm (3 1/2")	-	152 mm (6")	16 mm (5/8")	Centré	-	-	**RU-82**
Rond droit	95 mm (3 3/4")	-	102 mm (4")	51 mm (2")	Coudé	20°	-	**RU-175**
Rond droit	95 mm (3 3/4")	-	127 mm (5")	51 mm (2")	Coudé	20°	-	**RU-176**
Rond droit	95 mm (3 3/4")	-	152 mm (6")	51 mm (2")	Coudé	20°	-	**RU-177**
64 MM DE DIAM. INT. (2 1/2")								
Rond droit	89 mm (3 1/2")	-	102 mm (4")	25 mm (1")	Coudé	5°	-	**RB-70**
Rond droit	89 mm (3 1/2")	-	152 mm (6")	16 mm (5/8")	Centré	-	-	**1011-0787**
Rond droit	89 mm (3 1/2")	-	152 mm (6")	25 mm (1")	Coudé	5°	-	**RB-72**
Rond conique	133 mm (5 1/4")	89 mm (3 1/2")	114 mm (4 1/2")	17 mm (11/16")	Décalé	-	16 mm (5/8")	**1011-1582**
Rond conique	118 mm (4 82/125")	89 mm (3 1/2")	151 mm (6")	21 mm (4/5")	Centré	-	-	**1011-4501**
70 MM DE DIAM. INT. (2 3/4")								
Rond conique	128 mm (5 3/64")	89 mm (3 1/2")	140 mm (5 1/2")	17 mm (11/16")	Centré	-	-	**1011-2003**
73 MM DE DIAM. INT. (2 7/8")								
Rond conique	102 mm (4")	76 mm (3")	127 mm (5")	16 mm (5/8")	Centré	-	-	**1011-4776**
76 MM DE DIAM. INT. (3")								
Rond droit	127 mm (5")	-	165 mm (6 1/2")	16 mm (5/8")	Centré	-	-	**1011-1612**
Rond conique	152 mm (6")	121 mm (4 3/4")	152 mm (6")	44 mm (1 3/4")	Centré	-	-	**1011-1588**
Rond conique	114 mm (4 1/2")	89 mm (3 1/2")	146 mm (5 3/4")	19 mm (3/4")	Centré	-	-	**1011-4500**
89 MM DE DIAM. INT. (3 1/2")								
Rond conique	117 mm (11/16")	89 mm (3 1/2")	114 mm (4 1/2")	16 mm (5/8")	Centré	-	-	**1011-1611**
102 MM DE DIAM. INT. (4")								
Rond conique	137 mm (5 25/64")	111 mm (4 3/8")	89 mm (3 1/2")	16 mm (5/8")	Centré	-	-	**1011-4180**
Rond conique	137 mm (5 25/64")	114 mm (4 1/2")	127 mm (5")	16 mm (5/8")	Centré	-	-	**1011-4537**
114 MM DE DIAM. INT. (4 1/2")								
Rond conique	149 mm (5 55/64")	114 mm (4 1/2")	152 mm (6")	16 mm (5/8")	Centré	-	-	**1011-1053**

[1] Comprend deux filtres.

[2] Embouts en chrome, pas en caoutchouc.

FILTRE À AIR À COLLIER

POUR YAMAHA YFZ350 87-05

- Fixation directe à l'admission du carburateur
- Augmentation du flux d'air vers le moteur afin d'améliorer les performances
- Filtre rond avec bride centrale
- Retrait de la boîte à air et de l'élément filtrant d'origine requis
- Deux filtres sont nécessaires pour l'installation



DESCRIPTION	RÉF.
Filtre à air à collier	**RU-0210**

AVERTISSEMENT : VOIR PAGE 4 POUR DES INFORMATIONS IMPORTANTES CONCERNANT LES GARANTIES, LA CONFORMITÉ AUX NORMES DE CONTRÔLE DES ÉMISSIONS ET LA RÉGLEMENTATION RELATIVE AU BRUIT.

Les produits avec une référence GRIS GRAS sont nouveaux pour 2024.

DRYCHARGER

POUR POLARIS RANGER RZR XP 1000 14-19/ RZR4 1000 14/RZR XP TURBO 16-19

- Cette chaussette de filtre est spécialement conçue pour allonger l'intervalle de maintenance d'un Filtercharger K&N utilisé dans des conditions poussiéreuses
- Équipé de minuscules ouvertures, comme les Prechargers K&N, afin de laisser entrer l'air, mais pas la poussière ou les autres polluants
- Traitement au silicone, pour dévier l'eau qui éclabousse le filtre à air
- Ouvertures avec élastique intégré, pour une fixation sûre au filtre à air
- S'adapte à toutes les applications



MODÈLES	RÉF.
Drycharger	1011-3513

PRECHARGERS UNIVERSELS

- Période de service prolongée grâce au préfiltrage des contaminants minuscules en conditions de poussière
- Bandes extrêmement durables en polyester autour des filtres K&N
- Conçus pour une utilisation à sec et nettoyés avec K&N Filter Cleaner
- Taille universelle disponible uniquement en noir



RE-0810PK



RU-0510PK

DIMENSIONS	RÉF.
Base de 152 mm (6"), partie supérieure de 118 mm (4 5/8"), 229 mm (9") de long	RE-0810PK
Base de 127 mm (5"), partie supérieure de 121 mm (4 3/4"), 203 mm (8") de long	RE-0910PK
76,2 mm de diam. ext. x 63,5 mm de long (3" x 2 1/2")	RU-0150PK

DIMENSIONS	RÉF.
88,9 mm de diam. ext. x 127 mm de haut (3 1/2" x 5")	RU-0510PK
88,9 mm de diam. ext. x 152 mm de haut (3 1/2" x 6")	RU-0520PK
102 mm de diam. ext. x 127 mm de haut (4" x 5")	RU-1460PK
102 mm de diam. ext. x 152 mm de haut (4" x 6")	RU-1470PK

CHAUSSETTES DE FILTRE À DÉTACHAGE RAPIDE

- Extrêmement fin et durable pour un flux d'air maximum
- Tirez sur la ficelle pour retirer la chaussette et laisser une surface de filtre à air parfaitement propre
- C'est comme si vous nettoyiez votre filtre en quelques secondes
- Parfaites pour les longues courses sur des terrains poussiéreux
- Vendues par lots de trois



DESCRIPTION	RÉF.
Chaussettes de filtre à détachage rapide (lot de 3)	M819-90

FILTERSKINS

- Ce cache filtre permet un entretien facile ; il ne faut que changer le cache
- Le matériel extrêmement fin et durable permet un flux d'air optimal tout en attrapant 90 % des poussières
- Réutilisable
- Compatible avec tous les filtres en mousse et en gaze
- Vendu avec une poche anti-poussière ; trois par lot

REMARQUE : Si vous n'êtes pas sûr de l'ajustement, mesurez la taille du filtre.

APPLICATION	TAILLE DES FILTRES À AIR	RÉF.
À collier et individuels	76,2 mm - 102 mm de diam. x 76,2 mm - 102 mm de long (3" - 4" x 3" - 4")	PC1344
Pour Suzuki LT500	152 mm - 203 mm de diam. x 102 mm - 178 mm de long (6" - 8" x 4" - 7")	PC1386

PC1344



AVERTISSEMENT : VOIR PAGE 4 POUR DES INFORMATIONS IMPORTANTES CONCERNANT LES GARANTIES, LA CONFORMITÉ AUX NORMES DE CONTRÔLE DES ÉMISSIONS ET LA RÉGLEMENTATION RELATIVE AU BRUIT.

Les produits avec une référence GRIS GRAS sont nouveaux pour 2024.

MOOSE RACING

PRÉ-FILTRE/MOUSSE ANTI-BOUE

- Mousse de polyuréthane à cellule ouverte
- Utilisée en combinaison avec le filtre à air d'origine pour piéger les débris et les particules larges
- Facile à découper pour s'adapter à chaque boite à air
- Augmente la durée de vie du filtre et les intervalles de nettoyage du filtre à air d'origine
- Peut être huilé comme le filtre d'origine pour une performance idéale
- Peut également être utilisé pour retirer la boue de la visière du casque en conditions boueuses
- Évite que la boue ne s'entasse au niveau des repose-pieds, du frein et du sélecteur de vitesse
- Dimensions : 28 cm x 30,5 cm x 19 mm (11" x 12" x 3/4")



DESCRIPTION	RÉF.
Pré-filtre/mousse anti-boue	M200-30

UNI AIR FILTERS

MOUSSE DE FILTRE

- Couches de mousse (différentes densités) pour fabriquer des filtres à air
- Parfaite pour les applications vintage et custom



BF-1



1011-1025



1011-1026

DESCRIPTION	TAILLE	RÉF.
Mousse verte fine (PPI 65)	30,5 cm x 40,5 cm x 16 mm (12" x 16" x 5/8")	BF-1
Mousse noire fine (PPI 60)	30,5 cm x 40,5 cm x 10 mm (12" x 16" x 3/8")	1011-1025
Mousse rouge épaisse (PPI 40)	30,5 cm x 40,5 cm x 10 mm (12" x 16" x 3/8")	1011-1026
Mousse noire épaisse (PPI 30)	30,5 cm x 40,5 cm x 10 mm (12" x 16" x 3/8")	BF-2

1010-1599

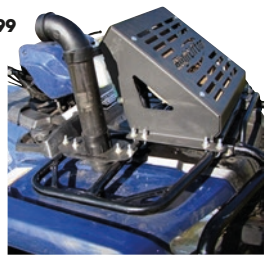



1010-1861

HIGHLIFTER

KIT SNORKEL

- Utilise trois vrais tuyaux d'ABS noirs de 50,8 mm (2") du CVT à la boîte à air
- Fournit des bouchons de vidange pour la courroie CVT et l'entrée d'air
- Consacre les soufflets aux durites de mise à l'aide
- Conçu pour pompes à eau et trop-plein de radiateur
- Durites, cache d'admission, patte de fixation, tubes d'admission et accessoire de montage inclus

MODÈLES	RÉF.
BOMBARDIER/CAN-AM	
570/650/850/1000 Outlander 16-17	1010-1968
Renegade 850 16-18 (tous)	1010-2368
Renegade 1000 16-18 (tous)	1010-2368
HONDA	
Rancher 420 14-18	1010-1599
HONDA (SUITE)	
Foreman 500 14-19	1010-1599
KAWASAKI	
Brute Force 750 4x4i/EPS 14-20	1010-1854
POLARIS	
Scrambler 850 14-19	1010-1861
POLARIS (SUITE)	
Sportsman 850 13-16	1010-1969
RZR 900 50" 15-19	1010-1864
RZR 900/900 S 17-20	1010-1864
Scrambler 1000 14-18	1010-1861
Sportsman 1000 XP 15-16	1010-1969

UP-102



UNI AIR FILTERS

RENIFLARDS

- Fabriqués en uréthane lavable, qui ne nécessite ni eau ni nettoyant spécial
- Dimensions : 38,1 mm DE x 38,1 mm L (1 1/2" x 1 1/2")
- Deux designs : avec collier de serrage ou emboîtable

TAILLE	RÉF.
COLLIER DE SERRAGE	
9,5 mm (3/8")	UP-102
12,7 mm (1/2")	UP-103
15,9 mm (5/8")	UP-104
EMBOÎTABLE	
9,5 mm (3/8")	UP-122
12,7 mm (1/2")	UP-123
15,9 mm (5/8")	UP-124



420

PARTS UNLIMITED

ADMISSIONS D'AIR POUR MIKUNI

- Cette admission d'air convient à tous les carburateurs Mikuni VM de 300 mm jusqu'à 38 mm
- Corps en aluminium poli avec cache vis

TAILLE	DI	RÉF.
30-34 mm	57 mm	420

TAILLE	DI	RÉF.
36-38 mm	62 mm	421

AVERTISSEMENT : VOIR PAGE 4 POUR DES INFORMATIONS IMPORTANTES CONCERNANT LES GARANTIES, LA CONFORMITÉ AUX NORMES DE CONTRÔLE DES ÉMISSIONS ET LA RÉGLEMENTATION RELATIVE AU BRUIT.

Les produits avec une référence GRIS GRAS sont nouveaux pour 2024.

ÉCHAPPEMENT
LAMES À NEIGE ET ACCESSOIRES
TREUILS ET FIXATIONS
AUDIO
ACCESSOIRES GÉNÉRAUX ET CADENAS/ ANTIVOLS
PORTE-BAGAGES ET ACCESSOIRES
COFFRES, BAGAGES ET RANGEMENT
PIÈCES PLASTIQUES ET DE CARÉNAGE
PARE-CHOCS ET PROTECTIONS
GUIDONS ET COMMANDES
ROUES ET ACCESSOIRES
FREINS
COURROIES, CHAÎNES, PIGNONS ET COURONNES
TRANSMISSION
SUSPENSION
MOTEUR ET REFROIDISSEMENT
ADMISSION
ÉLECTRICITÉ
ÉCLAIRAGE
OUTILLAGE ET PROMOTION
INDEX



UNI AIR FILTERS

FILTRES DE MISE À L'AIR

- Filtres de mise à l'air avec mousse, qui améliorent l'approvisionnement en air préfiltré de la boîte à air
- Peuvent être lavés et re-huilés
- Vendus par lots de six
- 25 mm (1") de diamètre

DESCRIPTION	RÉF.
Filtres de mise à l'air (lot de 6)	UFV-6



Twin Air

VENTILATIONS OVALES DE BOÎTE À AIR

- Le paquet contient deux ventilations de boîte à air et deux caches de ventilations de boîte à air pour fermer l'ouverture

DESCRIPTION	RÉF.
Ventilations ovales de boîte à air	1010-0168

QUAD LOGIC

CACHE DE FILTRE À AIR TAILLÉ DANS LA MASSE ET JOINT

- Les détails fraisés bicolores sur le couvercle billette offrent un aspect personnalisé unique
- Ajoutez du style en remplaçant votre cache de filtre à air en plastique cassé
- Installation facile
- Le joint ne rebondit pas et se comprime avec le temps pour continuer à fonctionner correctement
- Le joint du cache de filtre à air d'origine permet à la saleté de pénétrer directement dans le filtre et se dégrade rapidement
- Cache et joint vendus séparément

1011-4725



CONVIENT POUR LES MODÈLES	DESCRIPTION	RÉF.
CAN-AM		
Outlander 450 15-22, Outlander 500 14-15, Outlander 570/850/Renegade 570/850 16-22, Outlander 650/ Renegade 1000 13-22, Outlander 800/Renegade 500/800 13-15, Outlander 1000 13-19, Renegade 650 18-22	Cache	1011-4725
	Joint	1011-4726

RJWC POWERSPORTS

COUVERCLE DE BOÎTE À AIR TAILLÉ DANS LA MASSE

- Assure une meilleure étanchéité que le couvercle de boîte à air en plastique d'origine
- Le joint d'étanchéité est fabriqué à partir d'un caoutchouc en silicone spécial qui répond aux normes élevées de durabilité
- Usinage CNC à partir d'un bloc d'aluminium 6061
- Finition en plusieurs coloris anodisés
- Compatible avec les filtres à air factory et les filtres à air RJWC Powersports



1011-4623



1011-4766



1011-4767

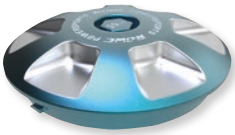

1011-4902



1011-4903

DESCRIPTION	NOIR	BLEU	ROUGE	TURQUOISE	ROSE
CAN-AM					
Outlander 500 (G2L) 12-24	1011-4623	1011-4766	1011-4767	1011-4902	1011-4903
Renegade 500 (G2) 12-24	1011-4623	1011-4766	1011-4767	1011-4902	1011-4903
Outlander 570L (G2L/XMR) 15-24	1011-4623	1011-4766	1011-4767	1011-4902	1011-4903
Renegade 570 (G2) 16-24	1011-4623	1011-4766	1011-4767	1011-4902	1011-4903
Renegade 570XMR 16-24	1011-4623	1011-4766	1011-4767	1011-4902	1011-4903
Outlander 650/Max (G2) 12-24	1011-4623	1011-4766	1011-4767	1011-4902	1011-4903
Outlander 650XMR (G2) 16-24	1011-4623	1011-4766	1011-4767	1011-4902	1011-4903
Renegade 800 (G2) 12-24	1011-4623	1011-4766	1011-4767	1011-4902	1011-4903
Maverick X3 Turbo/Renegade 850 (G2) 17-24	1011-4623	1011-4766	1011-4767	1011-4902	1011-4903
Outlander 850/Max/XMR (G2) 16-24	1011-4623	1011-4766	1011-4767	1011-4902	1011-4903
Renegade 850XMR (G2) 16-24	1011-4623	1011-4766	1011-4767	1011-4902	1011-4903
Outlander 1000/Max/XMR/XXC (G2) 12-24	1011-4623	1011-4766	1011-4767	1011-4902	1011-4903
Renegade 1000XMR (G2) 16-24	1011-4623	1011-4766	1011-4767	1011-4902	1011-4903
Renegade 1000 (G2) 12-24	1011-4623	1011-4766	1011-4767	1011-4902	1011-4903

AVERTISSEMENT : VOIR PAGE 4 POUR DES INFORMATIONS IMPORTANTES CONCERNANT LES GARANTIES, LA CONFORMITÉ AUX NORMES DE CONTRÔLE DES ÉMISSIONS ET LA RÉGLEMENTATION RELATIVE AU BRUIT.

Les produits avec une référence GRIS GRAS sont nouveaux pour 2024.

Boyesen

LAMELLES DE CLAPET PRO SERIES

- Technologie en fibre de carbone du XXIe siècle intégrant le design à lamelle de clapet double épaisseur de Boyesen
- Association d'une lamelle de clapet en fibre de carbone supérieure et d'une lamelle de clapet inférieure durable en fibre de verre/époxy
- Accélération la plus rapide parmi les lamelles de clapet du marché ; maximisation de la puissance et du couple
- Réponse instantanée et précise aux variations de vitesse du piston pour une réponse à l'ouverture des gaz souple et fiable
- Plus durable que les lamelles de clapet en fibre de carbone typiques
- Fabrication sur mesure pour les dernières technologies à 2 temps



PRO04



CONVIENT POUR LES MODÈLES	RÉF.
KAWASAKI	
KXF/KXT250 (tous)	**PRO04**

CONVIENT POUR LES MODÈLES	RÉF.
SUZUKI	
LT250/500 87	**PRO04**

CONVIENT POUR LES MODÈLES	RÉF.
YAMAHA	
YFZ350 Banshee 87-06	**PRO86**[1]

[1] Deux kits requis.

POWER REEDS

- Performances standard pour toutes les lamelles de clapet
- Tests en laboratoire pour de meilleures performances
- Grande vitesse de débit sur toute la plage de pressions de fonctionnement, ce qui signifie une meilleure puissance à bas, moyen et haut régime
- Puissance accrue à un prix avantageux

633



MODÈLES	RÉF.
HONDA	
ATC250R 81-86	**607**
TRX250R 86-89	**607**
FL350R Odyssey (tous)	**607**
FL400R Pilot 89	**607**
FL400R Pilot 90	**633**
KAWASAKI	
KXF80 03-06	**1008-0044**

MODÈLES	RÉF.
KAWASAKI (SUITE)	
KXF250 (tous)	**615**
KXT250 (tous)	**615**
POLARIS	
250 (moteur à clapets) 85-05	**607**
300/350/400 2 temps 87-05 (tous)	**607**

MODÈLES	RÉF.
SUZUKI	
LT-80 (tous)	**1008-0044**
LT250R 87	**615**
LT500R 87	**615**
YAMAHA	
YT125 jusqu'à 82	**603**
YT125 83-87	**605**
YT175 82	**603**

MODÈLES	RÉF.
YAMAHA (SUITE)	
YT175 83-87	**605**
YFS200 88-05	**630R**
YTZ250 85-86	**604**
YFZ350 87-06	**645**[1]

[1] Deux kits requis.

LAMELLES DE CLAPET SUPER STOCK

- Lamelles de rechange à un temps en fibre ou en carbone
- Améliorent les performances à tous les régimes
- Conformité avec les spécifications des pièces d'origine
- Avec une durée de vie plus longue et plus économique que d'autres clapets carbone ou clapets d'origine sur le marché

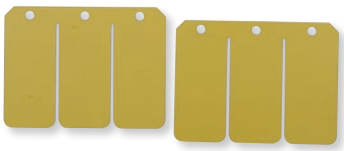

SSF102



SSC012

CONVIENT POUR LES MODÈLES	FIBRE - RÉF.	CARBONE - RÉF.
HONDA		
ATC250R 81-86	**SSF102**	**SSC102**
TRX250R FourTrax 86-89	**SSF102**	**SSC102**

CONVIENT POUR LES MODÈLES	FIBRE - RÉF.	CARBONE - RÉF.
KAWASAKI		
KXT/KXF250 Tecate (tous)	**SSF012**	**SSC012**
POLARIS		
300/350 2 temps (tous)	-	**SSC014**

CONVIENT POUR LES MODÈLES	FIBRE - RÉF.	CARBONE - RÉF.
YAMAHA		
YFS200 Blaster 88-06	**SSF035**	**SSC035**
YFZ350 Banshee 87-06	**SSF036**[1]	**SSC036**[1]

[1] Deux kits requis.

BOITE À CLAPETS

- Les boîtes à clapets de Boyesen offrent un couple important tout-terrain
- La cage personnalisée maintient les lamelles de clapet en fibre de carbone de Boyesen
- Conserve la vitesse de débit traversant la valve et redirige la charge d'admission pour une distribution homogène des ports d'admission
- Accélère la réponse à l'accélérateur et accroît la puissance sur toute la plage de régimes
- Fixation facile en aluminium coulé ;

RAD04A



RAD35A

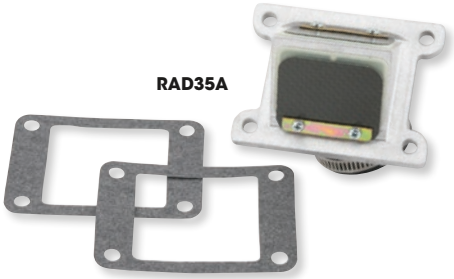

CONVIENT POUR LES MODÈLES	RÉF.
HONDA	
ATC250 LC 85-86	**RAD04A**
TRX250R FourTrax 86-89	**RAD04A**
POLARIS	
350/400 90-04	**RAD62**
YAMAHA	
YFS200 Blaster 88-06	**RAD35A**

CONVIENT POUR LES MODÈLES	RÉF.
YAMAHA (SUITE)	
Banshee 350 87-06	**1008-0345**[1]
	1008-0346[2]
	1008-0347[3]
	1008-0348[4]

[1] Pour carburateurs Keihin de 38 mm-40 mm.
[2] Pour carburateurs Mikuni de 38 mm-40 mm.
[3] Pour carburateur Keihin 36 mm.
[4] Pour carburateur Keihin 34 mm.

LAMELLES DE CLAPET DE RECHANGE POUR BOÎTES À CLAPETS

POUR SOUPAPE RAD N°	RÉF.
RAD-25	**RL-02**
RAD-36	**RL05**

AVERTISSEMENT : | VOIR PAGE 4 POUR DES INFORMATIONS IMPORTANTES CONCERNANT LES GARANTIES, LA CONFORMITÉ AUX NORMES DE CONTRÔLE DES ÉMISSIONS ET LA RÉGLEMENTATION RELATIVE AU BRUIT.

Les produits avec une référence GRIS GRAS sont nouveaux pour 2024.



1008-0283

CLAPETS VFORCE4

- Système avancé de clapets en résine, fibre de carbone et nouvelle finition
- Lamelles de clapet préformées pour une meilleure étanchéité
- Cadre plus large pour un flux d'air optimal
- L'extrémité a été augmentée de 10,5 % pour un meilleur flux d'air total
- Forme aérodynamique pour une plus grande vitesse depuis les ports extérieurs
- Les butées de lamelles allongées permettent de réduire la vitesse de mouvement des lamelles et augmentent ainsi leur durabilité
- Zone frontale réduite de l'aile centrale associée à une forme plus aérodynamique
- Les lamelles de clapet de rechange sont vendues par lot de un pour chaque cadre

MODÈLES	RÉF.
YAMAHA	
YFS200 Blaster 88-06	**1008-0283**
YFZ350 Banshee 87-06	**1008-0282**

DESCRIPTION	RÉF.
Kit clapet de rechange	**1008-0284**

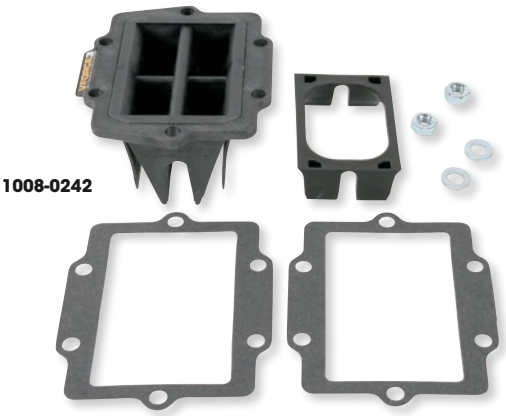

1008-0242

BOÎTES À CLAPETS VFORCE3 ET LAMELLES DE CLAPET DE RECHANGE

- Dernières-nées de la technologie des lamelles de clapet
- Les cages à emboîter ont des lamelles de clapet symétriques éliminant la nécessité d'avoir des lamelles de rechange intérieures et extérieures
- La forme de l'extrémité de la boîte à clapets accélère le mélange d'air et permet un meilleur flux d'air pour une performance augmentée
- Le design innovant élimine la visserie
- Lors de la commande de lamelles de clapets de rechange, veuillez commander un jeu pour chaque cadre

MODÈLES	RÉF. BOÎTE À CLAPETS	RÉF. LAMELLE DE CLAPET DE RECH.
HONDA		
TRX250R FourTrax 86-89	-	**1008-0088**
KAWASAKI		
KFX250 88-89	**1008-0242**	-
KXT250 85-87	**1008-0242**	-

MODÈLES	RÉF. BOÎTE À CLAPETS	RÉF. LAMELLE DE CLAPET DE RECH.
YAMAHA		
YFS200 Blaster 88-06	-	**1008-0126**
YFZ350/LE Banshee/LTD 87-06	-	**1008-0126**

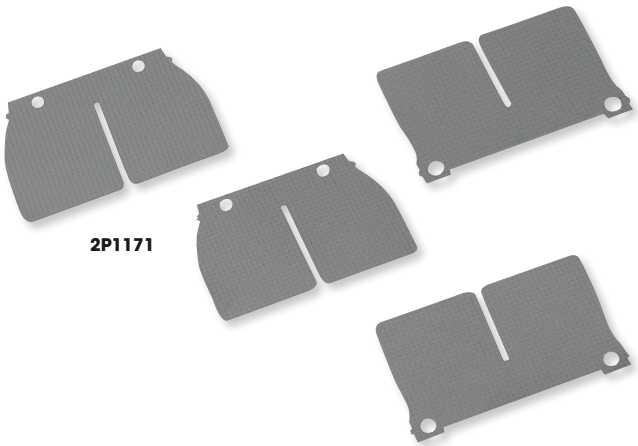

2P1171

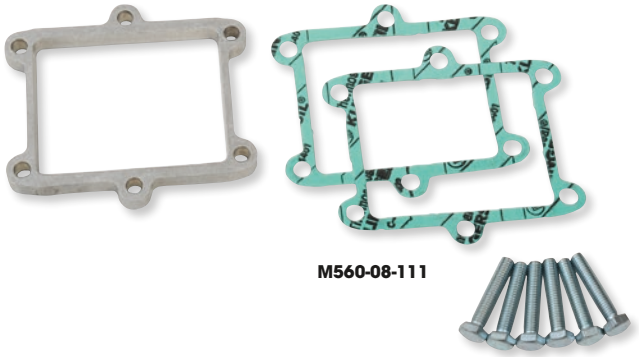

M560-08-111

LAMELLES DE CLAPET DE RECHANGE VFORCE DELTA 2

- Un lot par cage

MODÈLES	RÉF.
HONDA	
ATC250R 85-86	**2P1171**
TRX250R FourTrax 86-89	**2P1171**
FL400R Pilot 91-93	**2P1171**
KAWASAKI	
KXF250 Tecate 4 88-89	**2P1271**
KXT250 Tecate 85-87	**2P1271**

MODÈLES	RÉF.
POLARIS	
Big Boss/Scrambler/ Sport/Trail Blazer/Xpress/ Xplorer 350-400 95-06	**2P1171**
SUZUKI	
LT250R QuadRacer 88-92	**2P1171**
LT500R QuadRacer 88-90	**2P1171**

KITS D'ENTRETOISES DE BOÎTES À CLAPET

- Moyen simple mais efficace de modifier la courbe de puissance afin de favoriser les bas et mi-régimes
- Usinage CNC pour éliminer les problèmes d'interférences lors de l'installation ; joints et boulons inclus
- L'entretoise se monte entre le cylindre et la boîte à clapet

MODÈLES	RÉF.
HONDA	
ATC250R 81-86	**M560-08-111**
TRX250R 86-89	**M560-08-111**
KAWASAKI	
KXT250 85-87	**M560-10-200**
KXF250 87-88	**M560-10-200**
SUZUKI	
LT250R 85-86	**M560-10-300**

MODÈLES	RÉF.
SUZUKI (SUITE)	
LT250R 88-92	**M560-08-310**
LT500R 87	**M560-10-300**
LT500R 88-92	**M560-08-310**
YAMAHA	
YFS200 Blaster 88-02	**M560-06-412**
YTZ250 Tri-Z 85-86	**M560-08-411**
YFZ350 Banshee 87-06	**M560-06-4011**

AVERTISSEMENT : | VOIR PAGE 4 POUR DES INFORMATIONS IMPORTANTES CONCERNANT LES GARANTIES, LA CONFORMITÉ AUX NORMES DE CONTRÔLE DES ÉMISSIONS ET LA RÉGLEMENTATION RELATIVE AU BRUIT.

Les produits avec une référence GRIS GRAS sont nouveaux pour 2024.

Boyesen

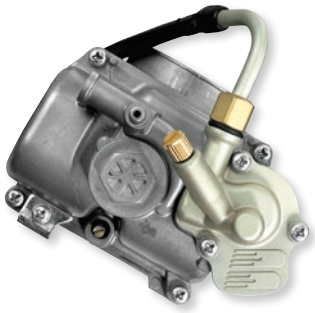

QUICKSTART

POUR TOUS LES MODÈLES DE VÉHICULES MX ET TOUT-TERRAIN ET DE QUADS KEIHIN MUNIS DE FCR

- La façon las plus efficace d'ajouter de la performance à un carburateur FCR Keihin
- Le système Hot Start Assist intégré élimine les problèmes de démarrage à chaud des 4 temps
- Le gicleur de pompe de reprise réglable maximise le volume de carburant et la durée du mélange dans toutes les conditions
- 25% plus de capacité de carburant
- Clapet de retenue vertical de haut débit sur le QS3 pour un comptage d'essence précis et constant
- Arrête les hésitations du moteur et améliore la réponse de l'accélérateur
- Améliore la puissance à bas régime
- Moulage par cire perdue et finition aux résistances précises
- Compatible avec TOUS les carburateurs Keihin FCR
- Installation rapide

DESCRIPTION	RÉF.
Quickstart	1050-0228

QUICKSHOT 3

- Le gicleur de pompe de reprise réglable maximise le volume de carburant et la durée du jet dans toutes les conditions
- Moulage par cire perdue et finition aux résistances précise
- 25 % de capacité de carburant en plus
- Clapet de retenue vertical de haut débit sur le QS3 pour un comptage d'essence précis et constant
- Élimine les hésitations du moteur
- Réponse à l'accélérateur immédiate
- Améliore la puissance à bas régime
- Compatible avec TOUS les carburateurs Keihin FCR
- Installation rapide



MODÈLES	RÉF.
HONDA	
TRX450R 06-09	1050-0225
KTM	
450/525 XC 08-10	1050-0225

MODÈLES	RÉF.
POLARIS	
Outlaw 450 MXR 08-10	1050-0225
Outlaw 525 07-11	1050-0225

MODÈLES	RÉF.
YAMAHA	
YFZ450 04-09	1050-0225
TOUS LES MODÈLES/CONSTRUCTIONS UTILISANT LES CARBURATEURS KEIHIN FCR-MX AFTERMARKET	
FCR-MX 37/39/41	1050-0225

CACHE POUR POMPE D'ACCÉLÉRATEUR QUICKSHOT 2

POUR LES CARBURATEURS FCR DE KEIHIN

- Élimine l'hésitation sur les motos et les quads, offrant une réponse immédiate aux mouvements d'accélération
- Parmi les bénéfices supplémentaires vous trouverez une réduction de la chaleur du moteur et une performance améliorée à bas régime
- Produit vissable pour tous les carburateurs FCR de Keihin qui ne nécessitent d'aucune modification





MODÈLES	RÉF.
HONDA	
TRX450R 06-09	1050-0154
KTM	
450/525 XC 08-10	1050-0154

MODÈLES	RÉF.
POLARIS	
Outlaw 450 MXR 08-10	1050-0154
Outlaw 525 07-11	1050-0154

MODÈLES	RÉF.
YAMAHA	
YFZ450 04-09	1050-0154
TOUS LES MODÈLES/CONSTRUCTIONS UTILISANT LES CARBURATEURS KEIHIN FCR-MX AFTERMARKET	
FCR-MX 37/39/41	1050-0154

K&S TECHNOLOGIES INCORPORATED

PIÈCES D'ASSEMBLAGE POUR ROBINET DE CARBURANT

- Sert de remplacement aux assemblages d'origine
- Robinet de carburant à trois positions (off/réserve/principal)

0705-0121



MODÈLES	RÉF.
YAMAHA	
YFB250 Timberwolf 92-99	0705-0121
YFB250FW Timberwolf 4WD 94-00	0705-0121
YFM250 Bear Tracker 01-04	0705-0121
YFM250B Bruin 250 06	0705-0121
YFM250B Big Bear 07-09	0705-0121

MODÈLES	RÉF.
YAMAHA (SUITE)	
YFM400 Big Bear 2WD/4WD 00-12	0705-0121
YFM40F Grizzly 400 04-09	0705-0121
YFU1W Prohauler Pro-4 89	0705-0121
YFZ350 Banshee 87-06	0705-0120

AVERTISSEMENT : VOIR PAGE 4 POUR DES INFORMATIONS IMPORTANTES CONCERNANT LES GARANTIES, LA CONFORMITÉ AUX NORMES DE CONTRÔLE DES ÉMISSIONS ET LA RÉGLEMENTATION RELATIVE AU BRUIT.

Les produits avec une référence GRIS GRAS sont nouveaux pour 2024.



0705-0375



0705-0396



0705-0392

KIT DE RECONDITIONNEMENT POUR ROBINET DE CARBURANT

- Comprend les éléments nécessaires pour le reconditionnement d'un robinet d'essence
- Le kit comprend toutes les vis de diaphragme, les boulons de réservoir, les joints de diaphragme, les joints de réservoir, diaphragmes, joints toriques, les rondelles ondulées et composants divers nécessaires
- Les kits pour robinets d'essence Honda avec rivets incapables d'être reconditionnés comprennent une perceuse spéciale et des vis autoperforantes avec des instructions pour un reconditionnement facile et peu couteux

MODÈLES	RÉF.
ARCTIC CAT	
50 2x4 08	**0705-0546**
50 DVX 06-08	**0705-0546**
50 Y-6 06	**0705-0546**
90 DVX 06-18	**0705-0546**
90 Utility 2x4 06-16	**0705-0546**
Alterra 90 17-19	**0705-0546**
150 Utility 09-19	**0705-0546**
250 2x4 99-00	**0705-0477**
250 2x4 01-05	**0705-0476**
250 2x4 06-09	**0705-0546**
250 4x4 01-05	**0705-0476**
250 DVX 06-08	**0705-0546**
300 2x4 98-00	**0705-0477**
300 2x4 01-04	**0705-0476**
300 2x4 10-16	**0705-0546**
300 4x4 98-00	**0705-0477**
300 4x4 01-05	**0705-0476**
300 DVX 09-15	**0705-0546**
Alterra 300 18-22	**0705-0546**
350 CR 12	**0705-0545**
350 Utility 4x4 11	**0705-0545**
366 FIS avec AT 08-10	**0705-0545**
366 SE FIS avec AT 11	**0705-0545**
375 2x4 avec AT 02	**0705-0476**
375 4x4 avec AT 02	**0705-0476**
400 2x4 98-00	**0705-0477**
400 2x4 01	**0705-0476**
400 4x4 98-00	**0705-0477**
400 4x4 avec AT 03-04	**0705-0476**
400 4x4 avec MT 01-04	**0705-0476**
400 DVX 04-06	**0705-0493**
400 DVX 07-08	**0705-0492**
400 FIS 2x4 avec AT 03-04	**0705-0476**
400 FIS 2x4 avec MT 03-04	**0705-0476**
400 FIS 4x4 avec AT 03-05	**0705-0476**
400 FIS 4x4 avec AT 13-14	**0705-0545**
400 FIS 4x4 avec MT 02-05	**0705-0476**
400 TBX 4x4 04	**0705-0476**
400 VP 4x4 avec AT 05-06	**0705-0476**
400 VP 4x4 avec MT 05-06	**0705-0476**
454 2x4 97-98	**0705-0477**
454 4x4 96-98	**0705-0477**
500 4x4 98	**0705-0477**
500 4x4 avec AT 00-02	**0705-0476**
500 4x4 avec MT 00-01	**0705-0476**
500 FIS 4x4 avec AT 02-04	**0705-0476**
500 FIS 4x4 avec MT 02-04	**0705-0476**

MODÈLES	RÉF.
ARCTIC CAT (SUITE)	
500 FIS TBX 4x4 02-04	**0705-0476**
500 FIS TRV 4x4 03-05	**0705-0476**
CAN-AM	
DS 70 11-22	**0705-0544**
DS 90X 4 temps 09-22	**0705-0544**
DS 250 06-22	**0705-0544**
Outlander 330 04-05	**0705-0480**
Outlander 330 4X4 05	**0705-0480**
Outlander 400 03-04	**0705-0480**
Outlander 400 STD 2x4 05	**0705-0480**
Outlander 400 STD 4x4 05-08	**0705-0480**
Outlander 400 XT 4x4 04-08	**0705-0480**
Outlander MAX 400 STD 4x4 05-08	**0705-0480**
Outlander MAX 400 XT 4x4 06-08	**0705-0480**
Quest 500 02-04	**0705-0480**
Quest 500 XT 02-04	**0705-0480**
Traxter 500 99-05	**0705-0480**
Traxter 500 Auto CVT 05	**0705-0480**
Quest 650 STD / XT 04	**0705-0480**
Traxter 650 04-05	**0705-0480**
Traxter 650 Auto CVT 05	**0705-0480**
HONDA	
ATC185 80-83	**0705-0403**
ATC200 81-83	**0705-0403**
ATC200E 82-83	**0705-0403**
ATC200ES 84	**0705-0403**
ATC200M 84-85	**0705-0403**
ATC200S 84-86	**0705-0403**
ATC250ES 85-87	**0705-0386**
ATC250R 85-86	**0705-0375**
ATC250SX 85-87	**0705-0386**
TRX250 Fourtrax 85-87	**0705-0386**
TRX250 Recon 97-01	**0705-0397**
TRX250TE Recon 02-23	**0705-0397**
TRX250TM Recon 02-23	**0705-0397**
TRX250X/EX Sportrax 01	**0705-0390**
TRX250X/EX Sportrax 02-14	**0705-0397**
TRX250X/EX Sportrax 16-21	**0705-0401**
TRX300 Fourtrax 88-00	**0705-0386**
TRX300FW Fourtrax 4x4 88-00	**0705-0386**
TRX350FE 00-06	**0705-0397**
TRX350FM Fourtrax Rancher 00-06	**0705-0397**
TRX350TE 00-06	**0705-0397**
TRX350TM Fourtrax Rancher 00-06	**0705-0397**
TRX400EX 99-07	**0705-0401**
TRX400FA 04-07	**0705-0397**
TRX400FGA Fourtrax Rancher 4x4 04-07	**0705-0397**

MODÈLES	RÉF.
HONDA (SUITE)	
TRX400FW Fourtrax Foreman 4x4 95-03	**0705-0397**
TRX420 FA IRS 09-14	**0705-0398**
TRX420 FE 07-13	**0705-0398**
TRX420 FM 07-13	**0705-0398**
TRX420 FPA IRS 09-14	**0705-0398**
TRX420 FPE 11-13	**0705-0398**
TRX420 FPM 11-13	**0705-0398**
TRX420 TE 07-13	**0705-0398**
TRX420 TM 07-13	**0705-0398**
TRX450ER 06-07	**0705-0399**
TRX450ES 98-01	**0705-0397**
TRX450FE 02-04	**0705-0397**
TRX450FM 02-04	**0705-0397**
TRX450R 04-07	**0705-0399**
TRX450S 98-01	**0705-0397**
TRX500FA 01-04	**0705-0397**
TRX500FA 05-14	**0705-0398**
TRX500FE 05-11	**0705-0398**
TRX500FGA 04	**0705-0397**
TRX500FGA 05-08	**0705-0398**
TRX500FM 05-11	**0705-0398**
TRX500FPA 09-12	**0705-0398**
TRX500FPE 07-11	**0705-0398**
TRX500FPM 08-11	**0705-0398**
TRX500TM 05-06	**0705-0398**
TRX650 Rincon 03-05	**0705-0397**
KAWASAKI	
KFX50 07-23	**0705-0491**
KFX90 07-23	**0705-0491**
KLF220 Bayou 88-02	**0705-0489**
KFX250 Mojave 87-04	**0705-0489**
KLF250 Bayou 03-11	**0705-0489**
KEF300 Lakota 95-03	**0705-0489**
KLF300A Bayou 86-87	**0705-0489**
KLF300B Bayou 88-05	**0705-0489**
KLF300C Bayou 4x4 89-05	**0705-0489**
KVF300A Prairie 4x4 99-02	**0705-0490**
KVF300B Prairie 2x4 99-02	**0705-0490**
KVF360A Prairie 4x4 03-13	**0705-0361**
KVF360B Prairie 03-11	**0705-0361**
KVF360C Prairie 4x4 03-13	**0705-0361**
KFX400 03-06	**0705-0493**
KLF400 Bayou 93-99	**0705-0489**
KVF400A Prairie 4x4 97-98	**0705-0361**
KVF400B Prairie 98	**0705-0361**
KVF400C Prairie 4x4 99-02	**0705-0361**
KVF400D Prairie 99-02	**0705-0361**

AVERTISSEMENT : | VOIR PAGE 4 POUR DES INFORMATIONS IMPORTANTES CONCERNANT LES GARANTIES, LA CONFORMITÉ AUX NORMES DE CONTRÔLE DES ÉMISSIONS ET LA RÉGLEMENTATION RELATIVE AU BRUIT.

Les produits avec une référence GRIS GRAS sont nouveaux pour 2024.

KIT DE RECONDITIONNEMENT POUR ROBINET DE CARBURANT (SUITE)

MODÈLES	RÉF.
KAWASAKI (SUITE)	
KVF650 Brute Force 05	**0705-0488**
KVF650 Brute Force 06-13	**0705-0396**[1]
KVF650 Prairie 02-03	**0705-0488**
KVF700 Prairie 04-06	**0705-0488**
KVF650 I Brute Force 06-13	**0705-0396**[1]
KVF750 Brute Force 05-07	**0705-0396**[1]
POLARIS	
Sportsman 450 06-07	**0705-0478**
Outlaw 500 06-07	**0705-0478**
Predator 500 03-07	**0705-0478**
Sportsman 500 4x4 HO 06-08	**0705-0478**
Sportsman 700 4x4 06	**0705-0478**
SUZUKI	
LT-A50 02-05	**0705-0483**
LT-Z50 06-22	**0705-0492**
LT-Z90 Quad Sport 07-22	**0705-0547**
LT-4WD 250 Quad Runner 95-98	**0705-0485**
LT-F250 2WD 95-01	**0705-0485**
LT-F250 Ozark 02-06	**0705-0479**
LT-F250 Ozark 07-08	**0705-0492**
LT-F250 Ozark 12-14	**0705-0492**
LT-F250F 4WD Quad Runner 99-00	**0705-0486**
LT-F250F 4WD Quad Runner 01-02	**0705-0485**
LT-Z250 04-06	**0705-0479**
LT-F300F King Quad 99-00	**0705-0486**
LT-F300F King Quad 01-02	**0705-0485**
LT-F4WDX King Quad 300 95-98	**0705-0485**
LT-A400 2WD King Quad 08-09	**0705-0484**
LT-A400 Eiger 2wd 02-04	**0705-0483**
LT-A400 Eiger 2wd 06-07	**0705-0482**
LT-A400F 4WD King Quad 08-10	**0705-0484**

MODÈLES	RÉF.
SUZUKI (SUITE)	
LT-A400F Eiger 4wd 02-04	**0705-0483**
LT-A400F Eiger 4wd 05-07	**0705-0482**
LT-F400 2WD King Quad 08-09	**0705-0484**
LT-F400 Eiger 2wd 02-04	**0705-0483**
LT-F400 Eiger 2wd 07	**0705-0482**
LT-F400F 4WD King Quad 08-10	**0705-0484**
LT-F400F Eiger 4wd 02-04	**0705-0483**
LT-F400F Eiger 4wd 05-07	**0705-0482**
LT-Z400 03-05	**0705-0493**
LT-Z400 06-08	**0705-0492**
LT-A500F Quad Master Auto 00-01	**0705-0481**
LT-A500F Vinson 02-05	**0705-0479**
LT-A500F Vinson 06-07	**0705-0484**
LT-F500F Vinson 03-07	**0705-0479**
YAMAHA	
YFM50 Raptor 04-08	**0705-0335**
YFM80 Badger 85-01	**0705-0335**
YFM80 Grizzly 05-08	**0705-0335**
YFM80 Raptor 02-08	**0705-0335**
YFM90 Grizzly 19-22	**0705-0543**
YFM90 Raptor 12-22	**0705-0543**
YFM100 87-91	**0705-0335**
YFA1 89-04	**0705-0335**
YFM125 Grizzly 04-13	**0705-0335**
YFM125 Raptor 11-13	**0705-0475**
YFS200 Blaster 88-06	**0705-0335**
YFB250 Timberwolf 92-98	**0705-0335**
YFB250FW Timberwolf 94-00	**0705-0335**
YFM 250 Raptor 08-13	**0705-0475**
YFM250 Beartracker 99-04	**0705-0335**
YFM250 Big Bear 07-09	**0705-0335**

MODÈLES	RÉF.
YAMAHA (SUITE)	
YFM250 Moto-4 89-91	**0705-0335**
YFM250B Bruin 05-06	**0705-0335**
YFM300 Grizzly 12-13	**0705-0394**
YFM350 Grizzly IRS 07-11	**0705-0394**
YFM350 Raptor 04-13	**0705-0335**
YFM350 Warrior 87-04	**0705-0335**
YFM350BA Bruin 2WD 04-06	**0705-0394**
YFM350ER Moto-4 87-95	**0705-0335**
YFM350FA Bruin 4WD 04-06	**0705-0394**
YFM350FGW Grizzly 4WD 07-14	**0705-0394**
YFM350FW Big Bear 87-99	**0705-0335**
YFM350GW Grizzly 2WD 07-11	**0705-0394**
YFM350U Big Bear 96-99	**0705-0335**
YFM35FX Wolverine 95-05	**0705-0335**
YFZ350 Banshee 87-06	**0705-0335**
YFM400 Big Bear 2WD 00-04	**0705-0335**
YFM400 Big Bear 4WD 00-06	**0705-0335**
YFM400 Big Bear IRS 07-12	**0705-0335**
YFM400 Grizzly IRS 07-08	**0705-0394**
YFM400 Kodiak 2WD 00-04	**0705-0394**
YFM400 Kodiak 4WD 93-99	**0705-0335**
YFM400 Kodiak 4WD 00-06	**0705-0394**
YFM450 Grizzly EPS 11-14	**0705-0394**
YFM450 Grizzly IRS 07-14	**0705-0394**
YFM450 Kodiak 03-06	**0705-0394**
YFZ450 04-13	**0705-0472**
YFM600 Grizzly 98	**0705-0335**
YFM600 Grizzly 99-01	**0705-0472**
YFM660 Grizzly 02-08	**0705-0392**
YFM660R Raptor 01-05	**0705-0335**

[1] Cache de pompe à diaphragme à 4 vis.



0705-0112



0705-0110

KIT DE RÉPARATION POUR ROBINET DE CARBURANT

- Chaque kit contient tous les joints toriques, les boulons, les vis et les kits de reconditionnement nécessaires pour réparer les robinets d'essence
- Comprend également des vis et boulons pour fixer le nouveau robinet d'essence au réservoir de carburant

MODÈLES	RÉF.
KAWASAKI	
KEF300A Lakota 95-00	**0705-0112**
KEF300B Lakota Sport 01-03	**0705-0112**
KLF110A Mojave 87-88	**0705-0112**
KLF110B Mojave 87-88	**0705-0112**
KLF220A Bayou 88-02	**0705-0112**
KLF250A Bayou 03-11	**0705-0112**
KLF300B Bayou 88-04	**0705-0112**
KLF300C Bayou 4x4 89-05	**0705-0112**
KLF400B Bayou 4x4 93-99	**0705-0112**
KSF250A Mojave 87-03	**0705-0112**
KVF300 Prairie 99-02	**0705-0110**
KVF300 Prairie 4x4 99-02	**0705-0110**
KVF400 Prairie 98-02	**0705-0110**
KVF400 Prairie 4x4 97-02	**0705-0110**
KVF650 Prairie 02-03	**0705-0110**
kXF250 Mojave 04-05	**0705-0112**
KXF250A Tecate 4 87-88	**0705-0112**
KXF250A Tecate 3 84-85	**0705-0112**
KXF250B Tecate 3 86-87	**0705-0112**
YAMAHA	
YF60S 4-Zinger 86	**0705-0110**
YFA1 Breeze 89-04	**0705-0110**
YFB250 Timberwolf 92-98	**0705-0110**

MODÈLES	RÉF.
YAMAHA (SUITE)	
YFB250 FW Timberwolf 4WD 99-00	**0705-0110**
YFM50R Raptor 04-08	**0705-0110**
YFM80 Moto-4 85-88	**0705-0110**
YFM80 Moto-4 92-96	**0705-0110**
YFM80 Badger 97-01	**0705-0110**
YFM80W Raptor 02-08	**0705-0110**
YFM80G Grizzly 05-08	**0705-0110**
YFM100 Champ 87-91	**0705-0110**
YFM125 Grizzly 04-13	**0705-0110**
YFM200N/D Moto-4 85-89	**0705-0110**
YFM225 Moto-4 86-88	**0705-0110**
YFM250 Moto-4 89-91	**0705-0110**
YFM250 Big Bear 07-09	**0705-0110**
YFM250B Bruin 05-06	**0705-0110**
YFM250X Beartracker 01-04	**0705-0110**
YFM250XM Beartracker 2WD 99-00	**0705-0110**
YFM350 Bruin 04-06	**0705-0110**
YFM350ER Moto-4 87-90/92-95	**0705-0110**
YFM350FW Big Bear 87-97	**0705-0110**
YFM350FW Big Bear 4x4 97-99	**0705-0110**
YFM350FX Wolverine 95-05	**0705-0110**
YFM350S/R Raptor 04-13	**0705-0110**
YFM350U Big Bear 2WD 96-99	**0705-0110**

MODÈLES	RÉF.
YAMAHA (SUITE)	
YFM350 Grizzly 07-14	**0705-0110**
YFM350X Warrior 87-04	**0705-0110**
YFM400 Grizzly 07-09	**0705-0110**
YFM400A/FA/FW Kodiak 93-06	**0705-0110**
YFM400 FWN Buckmaster 4WD 00-01	**0705-0110**
YFM400 Big Bear 2WD 00-03	**0705-0110**
YFM400 Big Bear 4WD 00-03	**0705-0110**
YFM450F Wolverine 450 4x4 06-10	**0705-0110**
YFM450F Grizzly 07-13	**0705-0110**
YFM450D/P Grizzly 14	**0705-0110**
YFM450FA Kodiak 03-06	**0705-0110**
YFM600F Grizzly 98-01	**0705-0110**
YFM660F Grizzly 02-08	**0705-0110**
YFM660R Raptor 01-05	**0705-0110**
YFS-200 Blaster 88-06	**0705-0110**
YFU1W (230cc) Pro-Hauler 89	**0705-0110**
YFZ350 Banshee 87-06	**0705-0110**
YFZ450 04-09/12-13	**0705-0110**
YFZ450X 08	**0705-0110**
YT60L/N Tri-Zinger 84-85	**0705-0110**
YTM-200 / E Tri-Moto 83-85	**0705-0110**
YTM-225DR/DX Tri-Moto 83-86	**0705-0110**

AVERTISSEMENT : VOIR PAGE 4 POUR DES INFORMATIONS IMPORTANTES CONCERNANT LES GARANTIES, LA CONFORMITÉ AUX NORMES DE CONTRÔLE DES ÉMISSIONS ET LA RÉGLEMENTATION RELATIVE AU BRUIT.

Les produits avec une référence GRIS GRAS sont nouveaux pour 2024.


0705-0065

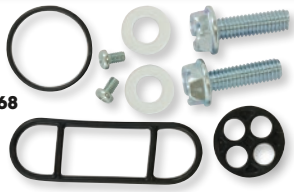
0705-0068


0705-0066

KITS DE RECONDITIONNEMENT POUR ROBINET DE CARBURANT

- Comprennent tous les joints toriques et les diaphragmes nécessaires (sauf les rondelles d'espacement pour les diaphragmes en plastique)

MODÈLES	RÉF.
KAWASAKI	
KLF110A/B Mojave 87-88	**0705-0065**
KLT110 84-86	**0705-0068**
KLT160 85	**0705-0068**
KLT185 86-87	**0705-0068**
KLF220 Bayou 88-02	**0705-0065**
KLF250 Bayou 03-05	**0705-0065**

MODÈLES	RÉF.
KAWASAKI (SUITE)	
KFX250 Mojave 87-03	**0705-0065**
KSF250 KFX Mojave 04	**0705-0065**
KXF250 Tecate 4 87-88	**0705-0065**
KXT250 Tecate 84-85	**0705-0065**
KXT250 Tecate 86-87	**0705-0065**
KEF300A Lakota 95-00	**0705-0065**

MODÈLES	RÉF.
KAWASAKI (SUITE)	
KEF300B Lakota Sport 01-02	**0705-0065**
KLF300A Bayou 86-87	**0705-0068**
KLF300B Bayou 2x4 88-05	**0705-0065**
KLF300C Bayou 4x4 89-05	**0705-0065**
KLF400B Bayou 4x4 93-99	**0705-0065**

MODÈLES	RÉF.
KAWASAKI (SUITE)	
KVF400A Prairie 4x4 97-98	**0705-0066**
KVF400C Prairie 4x4 99-02	**0705-0066**
KVF400B/D Prairie 2x4 98-02	**0705-0066**

KITS DE VALVE/DURITE D'ESSENCE ET KITS DE SERRAGE

- Cette durite de carburant, qui remplace celle d'origine, offre une installation sans difficultés
- La valve d'essence comprend une durite de carburant et des colliers de serrage type origine
- Joints Viton® en caoutchouc, résistants au carburant
- Durite de carburant de remplacement et colliers de serrage disponibles séparément
- Vente à l'unité



MODÈLES	RÉF.
HONDA	
TRX450R 04-05	**0705-0166**
TRX450ER/R 06-07	**0705-0165**
	0706-0328[1]
KAWASAKI	
KLF300 Bayou 4x4 89-02	**0705-0169**
KLF400 Bayou 4x4 93-99	**0705-0169**
SUZUKI	
LT-Z400 03-05	**0705-0173**
YAMAHA	
YFM50 Raptor 04-07	**0705-0186**
YFM80 Badger 85-01	**0705-0186**
YFM80 Grizzly 05-07	**0705-0186**
YFM80 Raptor 02-07	**0705-0186**

MODÈLES	RÉF.
YAMAHA (SUITE)	
YFM100 Champ 89-91	**0705-0186**
YFM125 Grizzly 04-07	**0705-0181**
YFA 1 Breeze 98-04	**0705-0181**
YFM200 Moto 4 85-89	**0705-0180**
YFS200 Blaster 88-04	**0705-0181**
YTM225 83-86	**0705-0180**
YFM250 Bear Tracker 99-04	**0705-0187**
YFM250 Big Bear 2x4 07-09	**0705-0188**
YFM250 Bruin 05-06	**0705-0188**
YFM350 Big Bear 87-99	**0705-0191**
YFM350 Bruin Auto 4x4 04-06	0706-0360

MODÈLES	RÉF.
YAMAHA (SUITE)	
YFM350 Bruin 2x4 05-06	0706-0360
YFM350 Bruin Hunter 4X4 05-06	0706-0360
YFM350 Grizzly 4X4 07	0706-0360
YFM350 Bruin 04-06	**0705-0192**
YFM350 Grizzly 07	**0705-0192**
YFM350 Grizzly 08-14	**0705-0182**
YFM350 Raptor 04-07	**0705-0196**
YFM350 Raptor 08-13	**0705-0197**
YFM350 Warrior 87-04	**0705-0180**
YFM350 Wolverine 95-05	**0705-0180**
YFZ350 Banshee 88-06	**0705-0179**
YFM400 Grizzly 07	**0705-0194**
	0706-0361[1]

MODÈLES	RÉF.
YAMAHA (SUITE)	
YFM400 Grizzly 08	**0705-0183**
	0706-0357[1]
YFM400 Kodiak 93-99	**0705-0191**
YFM400 Kodiak 00-02	**0705-0195**
YFM400 Kodiak 03-06	**0705-0194**
	0706-0361[1]
YFM450 Grizzly 07-14	**0705-0183**
	0706-0357[1]
YFM450 Kodiak 03-06	**0705-0194**
	0706-0357[1]
YFM660 Grizzly 02-08	**0705-0184**
YFM660 Raptor 01-05	**0705-0185**

[1] Kit de durite et de collier de serrage.

VALVE DE CARBURANT

POUR POLARIS

- Valve de rechange d'origine exacte
- En plastique
- Valve à trois positions ; on, off et réserve
- Compatible avec la plupart des modèles quad/UTV


0705-0329


0705-0331


0705-0332

DESCRIPTION	RÉF.
Vanne droite à trois orifices	**0705-0329**
Vanne à 90° à trois orifices	**0705-0330**

DESCRIPTION	RÉF.
Vanne à 2 orifices	**0705-0331**
Vanne inline	**0705-0332**

DESCRIPTION	RÉF.
Vanne droite à trois orifices	**0705-0541**
Vanne droite à trois orifices	**0705-0542**

MODÈLES	RÉF.
Trail Blazer 250 93-06	**0705-0541**
Trail Boss 250 93-99	**0705-0541**
300 2x4, 4x4 94-95	**0705-0541**
Xplorer 300 97-99	**0705-0329**
Xpress 300 97-99	**0705-0329**
Trail Boss 325 00-01	**0705-0329**
Magnum 325 00-02	**0705-0330**
Xpedition 325 00-02	**0705-0330**
Trail Blazer 330 08-09	**0705-0330**
Trail Boss 330 02-09	**0705-0330**
ATP 330 04-05	**0705-0330**
Magnum 330 03-06	**0705-0330**
Worker 335 99	**0705-0330**

MODÈLES	RÉF.
Sportsman 335 99-00	**0705-0330**
350L 93	**0705-0541**
Big Boss 400L 95-97	**0705-0541**
Scrambler 400 98-02	**0705-0329**
Sport 400 98-99	**0705-0329**
Trail Blazer 400 03	**0705-0329**
Xplorer 400 97-02	**0705-0329**
Xpress 400 97	**0705-0329**
Sportsman 400 01-03	**0705-0330**
Sportsman 400 04-05	**0705-0331**
Sport 400 93-97	**0705-0541**
Sportsman 400 HO 11-14	**0705-0332**
Sportsman 400L 93-97	**0705-0541**

MODÈLES	RÉF.
Magnum 425 95-96	**0705-0541**
Magnum 425 4x2/4x4 97-98	0705-0549
Big Boss 500 6x6 98-99	0705-0549
Scrambler 500 4x4 98-01	0705-0549
Xpedition 425 00-02	**0705-0330**
Sportsman 450 06-07	**0705-0542**
Diesel 455 99-01	**0705-0331**
ATP 500 04	**0705-0330**
Magnum 500 99	**0705-0329**
Magnum 500 00-02	**0705-0330**
Outlaw 500 06-07	**0705-0542**
Predator 500 03-07	**0705-0542**
Scrambler 500 01-09	**0705-0541**

MODÈLES	RÉF.
Sportsman 500 97-04	**0705-0330**
Sportsman 500 HO 06, 08	**0705-0542**
Sportsman 500 6x6 00-08	**0705-0330**
Worker 500 99-01	**0705-0330**
Xplorer 500 97	**0705-0330**
Sportsman 500 04-05	**0705-0331**
Sportsman 500 HO (Touring inclus) 09-13	**0705-0332**
Sportsman 600 03-04	**0705-0330**
Sportsman 600 04-05	**0705-0331**
Sportsman 700 02-04	**0705-0330**
Sportsman 700 04-05	**0705-0331**
Sportsman 700 06	**0705-0542**

AVERTISSEMENT : VOIR PAGE 4 POUR DES INFORMATIONS IMPORTANTES CONCERNANT LES GARANTIES, LA CONFORMITÉ AUX NORMES DE CONTRÔLE DES ÉMISSIONS ET LA RÉGLEMENTATION RELATIVE AU BRUIT.

Les produits avec une référence GRIS GRAS sont nouveaux pour 2024.


0705-0079


3110-D-AH4

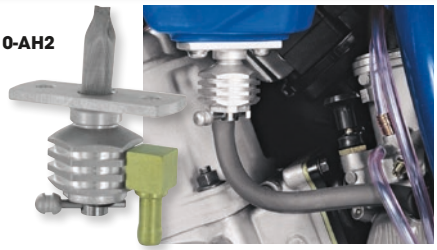
4110-AH2

PINGEL Since 1967

ROBINET D'ESSENCE MX POWER-FLO

- Débit maximal de carburant pour la combustion - les résultats des tests montrent jusqu'à deux fois plus de débit de carburant que les robinets d'essence d'origine
- Ne limite pas le débit d'essence jusqu'au carburateur
- Évite que la moto ne bronche dans des sections avec de grosses bosses
- Maintient le carburateur constamment rempli de carburant
- Garantit un mélange de carburant homogène dans toutes les conditions
- Usiné en aluminium léger taillé dans la masse. Contrairement au robinet d'essence d'origine, il ne s'agit pas d'une pièce moulée
- Plus légère que le robinet d'essence d'origine
- Utilise les trous et le kit de montage d'origine

MODÈLES	RÉF.
SUZUKI	
LT-Z400 03-08 (orienté vers le bas)	**0705-0079**
YAMAHA	
YFS200 Blaster 98-06 (sortie double)	**3110-D-AH4**
(sortie simple)	**4110-AH2**

MODÈLES	RÉF.
YAMAHA (SUITE)	
YFM350 Warrior/Raptor 87-13 (sortie double)	**3110-D-AH4**
(sortie simple)	**4110-AH2**

MODÈLES	RÉF.
YAMAHA (SUITE)	
YFZ350 Banshee 87-06 (sortie double)	**3110-D-AH4**
(sortie simple)	**4110-AH2**
YFZ450 04-09 (sortie simple)	**4110-AH2**
YFM660R Raptor 01-05 (sortie double)	**3110-D-AH4**
(sortie simple)	**4110-AH2**

Motion Pro

VALVES DE CARBURANT


P537


P12-035

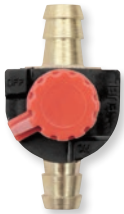
P12-036

- À utiliser avec le réservoir d'essence auxiliaire ou avec d'autres applications nécessitant une installation directe
- Comprend deux joints en néoprène et des joints toriques
- Fonctionnement simple et positif
- La RÉF. P537 n'est pas recommandée pour les moteurs de plus de 200 cc
- Les RÉF. P12-036 et P12-036 ne sont pas recommandées pour les moteurs de plus de 300 cc

DESCRIPTION	RÉF.
Pour durite de carburant de 4,8 mm ($^3/_{16}$")	**P537**

DESCRIPTION	RÉF.
Pour durite de carburant de 6,4 mm ($^1/_4$")	**P12-035**

DESCRIPTION	RÉF.
Pour durite de carburant de 7,9 mm ($^5/_{16}$")	**P12-036**

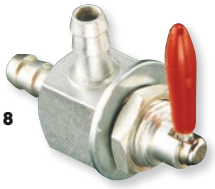
1118

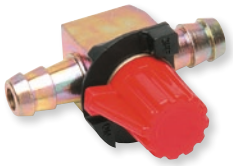
12121


0705-0321

HELIX RACING PRODUCTS

VALVES DE CARBURANT

- Construction en laiton/nickel
- Action on/off Smooth
- Utilisation pour remplacement ou sécurité une fois installé dans un lieu non apparent

DESCRIPTION	RÉF.
Pour les durites de carburant de 4,8 mm ($^3/_{16}$")	**0705-0319**
Pour les durites de carburant de 6,4 mm ($^1/_4$")	**0705-0320**
Pour les durites de carburant de 7,9 mm ($^5/_{16}$")	**0705-0321**
Pour les durites de carburant de 9,5 mm ($^3/_8$")	**0705-0334**

WSM PERFORMANCE PARTS

ROBINETS D'ESSENCE

- Pour les durites de carburant de 6,4 mm et de 7,9 mm ($^1/_4$" et $^5/_{16}$")

DESCRIPTION	RÉF.
Valve 6,4 mm ($^1/_4$")	**1118**

DESCRIPTION	RÉF.
Valve 7,9 mm ($^5/_{16}$")	**12121**

HELIX RACING PRODUCTS

RACCORDS DE DURITES


0706-0319


0706-0310


0706-0315

- Utilisation pour faire passer ou réparer les durites de carburant, les durites d'huile et les durites d'air
- Tubes et raccords de durites en laiton solide
- Extrémité cannelée pour un ajustement sécurisé
- Vente à l'unité

DESCRIPTION	RÉF.
RACCORDS INTÉGRÉS (COMPATIBLES AVEC LE DIAMÈTRE INTERNE DE LA DURITE)	
6,4 mm ($^1/_4$")	**0706-0195**
4,8 mm ($^3/_{16}$")	**0706-0306**
7,9 mm ($^5/_{16}$")	**0706-0196**
9,5 mm ($^3/_8$")	**0706-0197**
RÉDUCTEURS INTÉGRÉS (COMPATIBLES AVEC LE DIAMÈTRE INTERNE DE LA DURITE)	
7,9 mm ($^5/_{16}$") à 6,4 mm ($^1/_4$")	**0706-0319**

DESCRIPTION	RÉF.
RÉDUCTEURS (COMPATIBLES AVEC LE DIAMÈTRE INTERNE DE LA DURITE) (SUITE)	
9,5 mm ($^3/_8$") à 7,9 mm ($^5/_{16}$")	**0706-0320**
RACCORDS EN L (COMPATIBLES AVEC LE DIAMÈTRE INTERNE DE LA DURITE)	
6,4 mm ($^1/_4$")	**0706-0308**
7,9 mm ($^5/_{16}$")	**0706-0309**
9,5 mm ($^3/_8$")	**0706-0310**

DESCRIPTION	RÉF.
RACCORDS EN T (COMPATIBLES AVEC LE DIAMÈTRE INTERNE DE LA DURITE)	
3,2 mm ($^1/_8$")	**0706-0311**
4,8 mm ($^3/_{16}$")	**0706-0312**
6,4 mm ($^1/_4$")	**0706-0313**
7,9 mm ($^5/_{16}$")	**0706-0314**
9,5 mm ($^3/_8$")	**0706-0315**

AVERTISSEMENT : VOIR PAGE 4 POUR DES INFORMATIONS IMPORTANTES CONCERNANT LES GARANTIES, LA CONFORMITÉ AUX NORMES DE CONTRÔLE DES ÉMISSIONS ET LA RÉGLEMENTATION RELATIVE AU BRUIT.

Les produits avec une référence GRIS GRAS sont nouveaux pour 2024.

ÉCHAPPEMENT
LAMES À NEIGE ET ACCESSOIRES
TREUILS ET FIXATIONS
AUDIO
ACCESSOIRES GÉNÉRAUX ET CADENAS/ ANTIVOLS
PORTE-BAGAGES ET ACCESSOIRES
COFFRES, BAGAGES ET RANGEMENT
PIÈCES PLASTIQUES ET DE CARÉNAGE
PARE-CHOCS ET PROTECTIONS
GUIDONS ET COMMANDES
ROUES ET ACCESSOIRES
FREINS
COURROIES, CHAÎNES, PIGNONS ET COURONNES
TRANSMISSION
SUSPENSION
MOTEUR ET REFROIDISSEMENT
ADMISSION
ÉLECTRICITÉ
ÉCLAIRAGE
OUTILLAGE ET PROMOTION
INDEX

RACCORDS RAPIDES POUR DURITE DE CARBURANT



0706-0034

- Raccord droit sans robinet d'arrêt
- Disponibles pour les durites de carburant de DI de 6,4 mm et de 7,9 mm ($^1/_4$" et $^5/_{16}$")
- Peuvent supporter des températures entre -40 °C-82 °C (-40 °F-180 °F)

REMARQUE : Incompatible avec les moteurs à injection.

TAILLE	RÉF.
DI 6,4 mm ($^1/_4$")	0706-0035

TAILLE	RÉF.
DI 7,9 mm ($^5/_{16}$")	0706-0034



P12-029



P12-030



P12-037



P12-038

RACCORDS RAPIDES POUR DURITE DE CARBURANT

- Robinet d'arrêt simple ou double
- Lorsqu'ils sont connectés, le carburant coulera, et lorsqu'ils ne le seront plus, il ne coulera pas
- Utilisez un double robinet pour les réservoirs de carburant équipés d'une durite de liaison
- Pour l'apport en carburant (du réservoir au carburateur), utilisez des raccords classiques, avec un seul robinet d'arrêt
- Disponibles pour les durites de carburant de DI de 6,4 mm et de 7,9 mm ($^1/_4$" et $^5/_{16}$")
- Peuvent supporter des températures entre -40 °C et 82 °C (-40 °F et 180 °F)
- Ces raccords rapides nécessitent des joints toriques Nitrile (Buna N), et pourraient ne pas être compatibles avec certains carburants de course

DESCRIPTION	RÉF.
Simple, 6,4 mm ($^1/_4$")	P12-029

DESCRIPTION	RÉF.
Simple, 7,9 mm ($^5/_{16}$")	P12-030

DESCRIPTION	RÉF.
Double, 6,4 mm ($^1/_4$")	P12-037

DESCRIPTION	RÉF.
Double, 7,9 mm ($^5/_{16}$")	P12-038

RACCORDS EN « T » ET EN « Y » POUR DURITE DE CARBURANT

P12-015



P12-019



- Raccords en plastique résistants, qui permettent relier deux durites pour n'en faire qu'une
- Vente par lots de 10

DESCRIPTION	RÉF.
Raccords en « Y » de 6,4 mm ($^1/_4$")	P12-015

DESCRIPTION	RÉF.
Raccords en « T » de 6,4 mm ($^1/_4$")	P12-019

KIT DE COLLIER STEPLESS® POUR SYSTÈME DE CARBURANT



2402-0132



2401-0559

- Kit pratique qui comprend 70 pièces de matériel de montage, une pince pour collier de serrage latéral Motion Pro, et un tableau des tailles de cerclages pour durite de carburant
- Une sangle étroite de 5 mm de large fournit une compression de joint concentrée
- Design Stepless® 360 °, sans trous sur la surface intérieure
- Les extrémités spécialement formées des bandes réduisent le risque d'endommager la partie cerclée
- Design léger
- Scellage visible
- Le kit comprend 10 exemplaires de chaque collier mentionné dans la liste ci-dessous, rangés dans une boîte pratique
- Colliers de serrage de toutes tailles vendus séparément par 10 pour le restockage

DESCRIPTION	RÉF.
Kit de colliers Stepless® pour système de carburant	2402-0132
Colliers Stepless ; 7,8-9,5 mm (conviennent pour les durites de carburant Motion Pro Premium et vinyle transparent de 4,8 mm ($^3/_{16}$") de diam. int.) (10 pièces)	2401-0557
Colliers Stepless ; 8,8-10,5 mm (conviennent pour les durites de carburant Motion Pro Low Permeation jaunes de 6,4 mm ($^1/_4$") de diam. int.) (10 pièces)	2401-0819
Colliers Stepless ; 9,6-11,13 mm (conviennent pour les durites de carburant Motion Pro Premium et vinyle transparent de 4,8 mm ($^3/_{16}$") de diam. int.) (10 pièces)	2401-0716
Colliers Stepless ; 10,3-12,8 mm (conviennent pour les durites de carburant Motion Pro Premium de 6,4 mm ($^1/_4$") de diam. int.) (10 pièces)	2401-0558
Colliers Stepless ; 10,8-13,3 mm (conviennent pour les durites de carburant Motion Pro en vinyle transparent de 6,4 mm ($^1/_4$") de diam. int.) (10 pièces)	2401-0559
Colliers Stepless ; 12,0-14,5 mm (conviennent pour les durites de carburant Motion Pro Premium et vinyle transparent de 7,9 mm ($^5/_{16}$") de diam. int.) (10 pièces)	2401-0560
Colliers Stepless ; 13,2-15,7 mm (10 pièces)	2401-0717
Colliers Stepless ; 14,8-18,0 mm (conviennent pour les durites de carburant Motion Pro Premium et vinyle transparent de 9,5 mm ($^3/_8$") de diam. int.) (10 pièces)	2401-0561

AVERTISSEMENT : VOIR PAGE 4 POUR DES INFORMATIONS IMPORTANTES CONCERNANT LES GARANTIES, LA CONFORMITÉ AUX NORMES DE CONTRÔLE DES ÉMISSIONS ET LA RÉGLEMENTATION RELATIVE AU BRUIT.

Les produits avec une référence GRIS GRAS sont nouveaux pour 2024.


Gris


Transparent


Noire

DURITE DE CARBURANT PREMIUM

- Durite de carburant de qualité premium
- Plus résistante et plus durable qu'une durite de carburant en vinyle
- À utiliser avec n'importe quel type d'essence
- Résistance au gonflement, à la lumière directe du soleil, au durcissement et aux craquelures
- Flexible à des températures comprises entre -37 °C et +74 °C (-35 °F et +165 °F)
- La durite de carburant passe facilement sur des raccords ou des robinets de carburant
- Vente en rouleaux de 7,6 m (25') et longueurs de 91 cm de long (3')

REMARQUE : Ne convient pas aux modèles à injection.

DESCRIPTION	RÉF.
3,2 MM (DIAM. INT.) X 91 CM (L) (1/8" X 3')	
Transparente	**0706-0138**
4,8 MM (DIAM. INT.) X 7,9 MM (DIAM. EXT.) X 91 CM (L) (3/16" X 5/16" X 3')	
Grise	**0706-0038**
Transparente	**0706-0041**
Noire	**0706-0044**
6,3 MM (DIAM. INT.) X 11,1 MM (DIAM. EXT.) X 91 CM (L) (1/4" X 7/16" X 3')	
Grise	**0706-0039**
Transparente	**0706-0042**

DESCRIPTION	RÉF.
6,3 MM (DIAM. INT.) X 11,1 MM (DIAM. EXT.) X 91 CM (L) (1/4" X 7/16" X 3') (SUITE)	
Noire	**0706-0045**
7,9 MM (DIAM. INT.) X 12,7 MM (DIAM. EXT.) X 91 CM (L) (5/16" X 1/2" X 3')	
Grise	**0706-0040**
Transparente	**0706-0043**
Noire	**0706-0046**
4,8 MM (DIAM. INT.) X 7,9 MM (DIAM. EXT.) - ROULEAUX DE 7,6 M (3/16" X 5/16" - 25')	
Noire	**0706-0018**

DESCRIPTION	RÉF.
6,3 MM (DIAM. INT.) X 11,1 MM (DIAM. EXT.) - ROULEAUX DE 7,6 M (1/4" X 7/16" - 25')	
Noire	**0706-0019**
7,9 MM (DIAM. INT.) X 12,7 MM (DIAM. EXT.) - ROULEAUX DE 7,6 M (5/16" X 1/2" - 25')	
Grise	**MP12-033**
Noire	**0706-0020**

DURITES DE CARBURANT PREMIUM À INFILTRATION LENTE



- Homologuée pour répondre aux normes d'émission par perméation fixées à 15 g/m²/jour
- Pour les véhicules à émissions contrôlées, veuillez contacter les organismes locaux et étatiques pour déterminer si le produit convient
- Fabrication robuste avec plusieurs couches
- Revêtement interne en fluopolymère compatible avec mélange d'essence à haute teneur en éthanol, jusqu'à 100 %
- Très flexible et facile à installer, cette durite offre une excellente rétention des raccords
- Résistance aux gonflements, aux durcissements et aux cassures provoqués par les fluides à base d'hydrocarbures
- Résistance à l'ozone et à la lumière UV
- Grande plage de température de fonctionnement : de -29 °C à 74 °C (-20 °F à 165 °F)
- Couleur jaune, pour être facilement identifiable
- À utiliser avec des colliers de serrage Stepless®

ATTENTION : **Incompatible avec les moteurs à injection.**

REMARQUE : N° SNG-ENAPNR-OA-03.

DESCRIPTION	RÉF.
6,4 MM DE DIAM. INT. (1/4")	
91 cm L (3")	**0706-0204**

DESCRIPTION	RÉF.
7,9 MM DE DIAM. INT. (5/16")	
91 cm L (3")	**0706-0205**
7,6 m L (25")	**0706-0207**


Durite d'essence submersible





DURITES DE CARBURANT À INFILTRATION LENTE

- Technologie Greenshield™, à cinq couches, qui empêche le contact entre le carburant et l'environnement, tout en offrant un rendement maximum du carburant
- Protection résistante à la chaleur, à l'huile, à l'ozone et aux griffes
- Vente en rouleaux de 7,6 m (25') et longueurs de 61 cm de long (2')
- Les durites du carburateur répondent aux exigences SAE pour les durites de carburant à infiltration lente
- Durites d'injection recommandées pour toutes les applications à injection
- Seules des durites submersibles doivent être introduites dans le réservoir.

REMARQUE : La durite du carburateur n'est pas destinée à être utilisée en tant que durite hydraulique sur les systèmes à injection ou les systèmes de refroidissement.

DURITES DE CARBURANT POUR LES MODÈLES À INJECTION (MODÈLES NON SUBMERSIBLES)

DI	RÉF.
61 CM DE LONGUEUR (2")	
6,4 mm (1/4")	**0706-0184**

DI	RÉF.
7,6 M DE LONGUEUR (25')	
6,4 mm (1/4")	**0706-0185**

DI	RÉF.
7,6 M DE LONGUEUR (25') (SUITE)	
7,9 mm (5/16")	**0706-0187**

DURITES DE CARBURANT POUR LES MODÈLES À CARBURATEUR (NON-SUBMERSIBLES)

DI	RÉF.
61 CM DE LONGUEUR (2")	
4,8 mm (3/16")	**0706-0176**
7,9 mm (5/16")	**0706-0178**
9,5 mm (3/8")	**0706-0179**

DI	RÉF.
7,6 M DE LONGUEUR (25')	
4,8 mm (3/16")	**0706-0180**
6,4 mm (1/4")	**0706-0181**
7,9 mm (5/16")	**0706-0182**
9,5 mm (3/8")	**0706-0183**

SURPASSE LA SPÉCIFICATION SAE 30R10 POUR LES DURITES D'ESSENCE SUBMERSIBLES

DI	RÉF.
30,5 CM DE LONGUEUR (1")	
7,9 mm (5/16")	**0706-0290**
9,5 mm (3/8")	**0706-0291**

AVERTISSEMENT : VOIR PAGE 4 POUR DES INFORMATIONS IMPORTANTES CONCERNANT LES GARANTIES, LA CONFORMITÉ AUX NORMES DE CONTRÔLE DES ÉMISSIONS ET LA RÉGLEMENTATION RELATIVE AU BRUIT.

Les produits avec une référence GRIS GRAS sont nouveaux pour 2024.


Transparente


Noire


Rouge


Jaune


Vert


Bleu


Orange

MOOSE RACING

DURITES DE CARBURANT ET DE MISE À L'AIR DU CARBURATEUR

- Cette durite de carburant de qualité ne durcit pas et ne craque pas
- La durite de carburant est conçue en polyuréthane de première qualité
- Disponible avec un diamètre intérieur de 6 mm, 5 mm ou 8 mm ($^1/_4$", $^3/_{16}$" ou $^5/_{16}$") ; mise à l'air carburateur disponible avec un diamètre intérieur de 3,2 mm ($^1/_8$")
- La durite de carburant mesure 91 cm (3") de long
- La durite de mise à l'air du carburateur mesure 152 cm (5') de long

REMARQUE : Ne convient pas pour des carburants contenant plus de 10 % d'alcool.

DESCRIPTION	COULEUR	RÉF.
DURITE DE CARBURANT ; 91 CM (3')		
6 mm ($^1/_4$")	Transparente	**M6219**
	Noire	**M62191**
	Rouge	**0706-0243**
	Jaune	**0706-0244**
	Verte	**0706-0245**
	Bleue	**0706-0246**
	Orange	**0706-0304**

DESCRIPTION	COULEUR	RÉF.
DURITE DE CARBURANT ; 91 CM (3') (SUITE)		
5 mm ($^3/_{16}$")	Transparente	**M6209**
	Noire	**M62091**
	Rouge	**0706-0247**
	Jaune	**0706-0248**
	Verte	**0706-0249**
	Bleue	**0706-0250**
	Orange	**0706-0303**

DESCRIPTION	COULEUR	RÉF.
DURITE DE CARBURANT ; 91 CM (3') (SUITE)		
8 mm ($^5/_{16}$")	Transparente	**0706-0113**
	Noire	**0706-0114**
	Rouge	**0706-0251**
	Jaune	**0706-0252**
	Verte	**0706-0253**
	Bleue	**0706-0254**
	Orange	**0706-0305**

DESCRIPTION	COULEUR	RÉF.
DURITE DE MISE À L'AIR DU CARBURATEUR ; 152 CM (5')		
3,2 mm ($^1/_8$")	Transparente	**M6109**
	Noire	**M61091**
	Rouge	**0706-0255**
	Jaune	**0706-0256**
	Verte	**0706-0257**
	Bleue	**0706-0258**
	Orange	**0706-0302**

PARTS UNLIMITED

DURITE DE CARBURANT EN POLYURÉTHANE BLEU



- Durite en polyuréthane bleu transparent de haute qualité, résistante aux nœuds et aux rayures, dotée d'une résistance chimique exceptionnelle à des substances comme l'essence, la graisse et l'huile
- Résistante mais flexible et facile à utiliser dans des assemblages
- Haute résistance à la tension ; supporte des températures allant de -54 °C à 104 °C (-65 °F à 220 °F) sans s'abîmer
- Ne convient pas pour des carburants contenant plus de 10 % d'alcool

DESCRIPTION	RÉF.
7,6 M (25')	
Diam. interne de 1,6 mm ($^1/_{16}$")	**0706-0103**
Diam. interne de 3,2 mm ($^1/_8$")	**0706-0104**
Diam. interne de 4,8 mm ($^3/_{16}$")	**0706-0105**

DESCRIPTION	RÉF.
7,6 M (25') (SUITE)	
Diam. interne de 6,4 mm ($^1/_4$")	**0706-0106**
Diam. interne de 7,9 mm ($^5/_{16}$")	**0706-0107**
30,5 M (100')	
Diam. interne de 3,2 mm ($^1/_8$")	**0706-0109**

DESCRIPTION	RÉF.
30,5 M (100') (SUITE)	
Diam. interne de 4,8 mm ($^3/_{16}$")	**0706-0110**
Diam. interne de 6,4 mm ($^1/_4$")	**0706-0111**
Diam. interne de 7,9 mm ($^5/_{16}$")	**0706-0112**


Bleue


Rouge

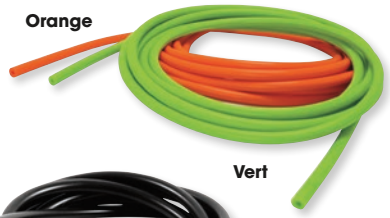
Orange

Vert

SAMCO sport

DURITE DE CARBURATEUR


Noir

- Peut être utilisée pour le reniflard du carburateur, la mise à l'air, le trop plein de radiateur et l'émission de mise à l'air
- N'est pas conçue pour les installations sous pression ni pour une utilisation en tant que durite de carburant
- Fournie en 3 m (10') de longueur

DESCRIPTION	COULEUR	RÉF.
3 mm (diamètre interne) x 2 mm (paroi) (7 mm de diamètre extérieur)	Bleue	**0706-0152**
	Rouge	**0706-0153**
	Verte	**0706-0154**
	Orange	**0706-0155**
	Noire	**0706-0211**
4 mm (diamètre interne) x 2 mm (paroi) (8 mm de diamètre extérieur)	Bleue	**0706-0156**
	Rouge	**0706-0157**
	Verte	**0706-0158**
	Orange	**0706-0159**
	Noire	**0706-0212**

DESCRIPTION	COULEUR	RÉF.
5 mm (diamètre interne) x 2,5 mm (paroi) (10 mm de diamètre extérieur)	Bleue	**0706-0160**
	Rouge	**0706-0161**
	Orange	**0706-0163**
	Noire	**0706-0213**
6,3 mm (diamètre interne) x 2,5 mm (paroi) (11,3 mm de diamètre extérieur)	Bleue	**0706-0164**
	Rouge	**0706-0165**
	Verte	**0706-0166**
	Orange	**0706-0167**
	Noire	**0706-0214**

DESCRIPTION	COULEUR	RÉF.
8 mm (diamètre interne) x 3 mm (paroi) (14 mm de diamètre extérieur)	Bleue	**0706-0168**
	Rouge	**0706-0169**
	Noire	**0706-0215**
9 mm (diamètre interne) x 3 mm (paroi) (15 mm de diamètre extérieur)	Noire	**0706-0216**

AVERTISSEMENT : VOIR PAGE 4 POUR DES INFORMATIONS IMPORTANTES CONCERNANT LES GARANTIES, LA CONFORMITÉ AUX NORMES DE CONTRÔLE DES ÉMISSIONS ET LA RÉGLEMENTATION RELATIVE AU BRUIT.

Les produits avec une référence GRIS GRAS sont nouveaux pour 2024.

0706-0371



DURITE DE CARBURANT F.I. NOIRE

- Extension en caoutchouc de plusieurs épaisseurs
- Compatible avec tous les carburants ou mélanges contenant jusqu'à 100 % d'éthanol/méthanol
- SAE 30R9 (à injection)
- Pour un look et des performances d'origine
- Ne pas plonger dans de l'essence

DESCRIPTION	RÉF.
91 CM DE LONGUEUR (3")	
6,4 mm (1/4")	**0706-0371**
7,9 mm (5/16")	**0706-0373**
9,5 mm (3/8")	**0706-0375**
305 CM DE LONGUEUR (10")	
6,4 mm (1/4")	**0706-0372**
7,9 mm (5/16")	**0706-0374**

DESCRIPTION	RÉF.
762 CM DE LONGUEUR (25")	
6,4 mm (1/4")	**0706-0421**
7,9 mm (5/16")	**0706-0427**
9,5 mm (3/8")	**0706-0422**

0706-0417



DURITES D'ESSENCE SUBMERSIBLES EN CAOUTCHOUC

- L'extrusion en caoutchouc multicouche flexible est conforme aux spécifications SAE 30R10 pour les durites d'essence submersibles
- Peuvent servir à d'autres usages, par exemple pour l'injection ou avec de l'essence contenant de l'alcool
- Disponibilité en noir

DESCRIPTION	RÉF.
6,3 mm (I) x 46 cm (L) (1/4" x 18")	**0706-0417**
6,3 mm (I) x 91 cm (L) (1/4" x 3')	**0706-0418**
6,3 mm (I) x 305 cm (L) (1/4" x 10')	**0706-0419**
6,3 mm (I) x 762 cm (L) (1/4" x 25')	**0706-0420**
8 mm (I) x 46 cm (L) (5/16" x 18")	**0706-0423**
8 mm (I) x 91 cm (L) (1/4" x 3')	**0706-0424**
8 mm (I) x 305 cm (L) (1/4" x 10')	**0706-0425**
8 mm (I) x 762 cm (L) (1/4" x 25')	**0706-0426**

0706-0413



DURITES D'ESSENCE SUBMERSIBLES TRIPLE COUCHE

- Durites semi-rigides présentant une fine couche extérieure de nylon, une couche intermédiaire de polyuréthane et une fine couche intérieure de nylon et nécessitant peu d'espace par rapport aux autres tuyaux submersibles
- Résistent très bien à la plupart des produits chimiques, notamment aux essences et huiles
- Peuvent servir à d'autres usages, par exemple pour l'injection ou avec de l'essence contenant de l'alcool
- Couleur : blanc translucide

DESCRIPTION	RÉF.
6,3 mm (I) x 46 cm (L) (1/4" x 18")	**0706-0413**
6,3 mm (I) x 91 cm (L) (1/4" x 3')	**0706-0414**
6,3 mm (I) x 305 cm (L) (1/4" x 10')	**0706-0415**
6,3 mm (I) x 762 cm (L) (1/4" x 25')	**0706-0416**

DESCRIPTION	RÉF.
8 mm (I) x 46 cm (L) (5/16" x 18")	**0706-0428**
8 mm (I) x 91 cm (L) (1/4" x 3')	**0706-0429**
8 mm (I) x 305 cm (L) (1/4" x 10')	**0706-0430**
8 mm (I) x 762 cm (L) (1/4" x 25')	**0706-0431**



0706-0262



0706-0265



0706-0277

DURITES DE CARBURANT HAUTE PRESSION

- Tube en polyuréthane transparent supérieur
- La dureté de 85 offre une résistance supérieure à l'abrasion, aux plis, aux déchirures, à l'oxydation et aux produits chimiques
- Revêtement interne en nylon solide, mais flexible inclus
- Température de fonctionnement : -40 °C68 °C (-40 °F-155 °F) ; température de fusion : 188 °C (370 °F)
- Résistance jusqu'à 200 psi

REMARQUE : Ne pas utiliser avec un carburant contenant plus de 10 % d'alcool.

DESCRIPTION	TRANSPARENT - RÉF.	ROUGE - RÉF.	BLEU - RÉF.
6,4 mm (diam. int.) x 9,5 mm (diam. ext.) x 0,9 m (1/4" x 3/8" x 3')	**0706-0189**	**0706-0265**	**0706-0277**
6,4 mm (diam. int.) x 9,5 mm (diam. ext.) x 3,05 m (1/4" x 3/8" x 10')	**0706-0262**	**0706-0266**	**0706-0278**
7,9 mm (diam. int.) x 12 mm (diam. ext.) x 0,9 m (5/16" x 0,473" x 3')	**0706-0191**	**0706-0267**	**0706-0279**
7,9 mm (diam. int.) x 12 mm (diam. ext.) x 3,05 m (5/16" x 0,473" x 10')	**0706-0263**	**0706-0268**	**0706-0280**
9,5 mm (diam. int.) x 14,3 mm (diam. ext.) x 0,9 m (3/8" x 9/16" x 3')	**0706-0193**	**0706-0269**	**0706-0281**
9,5 mm (diam. int.) x 14,3 mm (diam. ext.) x 3,05 m (3/8" x 9/16" x 10')	**0706-0264**	**0706-0270**	**0706-0282**

AVERTISSEMENT : VOIR PAGE 4 POUR DES INFORMATIONS IMPORTANTES CONCERNANT LES GARANTIES, LA CONFORMITÉ AUX NORMES DE CONTRÔLE DES ÉMISSIONS ET LA RÉGLEMENTATION RELATIVE AU BRUIT.

Les produits avec une référence GRIS GRAS sont nouveaux pour 2024.

0706-0013



0706-0227



0711-0060



EMGO

DURITES UNIVERSELLES DE CARBURANT/D'HUILE

- Durite noire universelle d'huile/de carburant, en rouleaux de 7,6 m (25')
- Le tuyau renforcé résiste à l'huile et au carburant

REMARQUE : Ne pas utiliser avec un carburant contenant plus de 10 % d'alcool.

DESCRIPTION	RÉF.
SIMPLE - CARBURANT	
4,8 mm (I) x 7,6 m (L) ($^3/_{16}$" x 25')	**0706-0013**
6,3 mm (I) x 7,6 m (L) ($^1/_4$" x 25')	**0706-0014**
7,9 mm (I) x 7,6 m (L) ($^5/_{16}$" x 25')	**0706-0015**
DURITE DE CARBURANT RENFORCÉE EN NYLON TRANSPARENT	
4,8 mm (I) x 7,6 m (L) ($^3/_{16}$" x 25')	**0706-0227**

DESCRIPTION	RÉF.
RENFORCÉE - CARBURANT/HUILE	
6,3 mm (I) x 7,6 m (L) ($^1/_4$" x 25')	**0711-0060**
7,9 mm (I) x 7,6 m (L) ($^5/_{16}$" x 25')	**0711-0061**
9,5 mm (I) x 7,6 m (L) ($^3/_8$" x 25')	**0711-0062**

M30040



MOOSE RACING

COLLIERS DE SERRAGE

- Colliers auto-serrants pour les conduites de carburant ou de mise à l'air
- Conçus à partir d'un fil d'acier plaqué zinc sur ressort
- Acier plaqué de qualité pour une grande durabilité et un bon fonctionnement
- L'assortiment de 15 pièces comprend 5 colliers de chacun des diamètres intérieurs suivants : 6,4 mm, 7,9 mm et 11,1 mm ($^1/_4$", $^5/_{16}$" et $^7/_{16}$")
- L'assortiment de 150 pièces comprend 50 pièces de chaque taille

DESCRIPTION	RÉF.
Lot de 15	**M30040**

DESCRIPTION	RÉF.
Lot de 150	**M30041**



2402-0279



PARTS EUROPE

CLAMP DE DURITE AVIATION ESTAMPÉ

- Acier inoxydable 316 résistant à la corrosion ; compatible avec de multiples applications, y compris dans la marine
- La bande lisse estampée de manière concave/convexe et le bord serti n'endommagent pas les durites lors de l'installation
- La bande fine de 9 mm avec la tête au profil plat est parfaitement adaptée pour ces applications étroites
- Le matériau et la plage de serrage sont estampés sur la bande pour une identification facile
- Conformément à la norme DIN 3017 selon la norme RoHS & REACH
- Vente par lots 10

COLLIERS DE SERRAGE PAR LOTS DE 10

TAILLE (MM)	TAILLE (POUCES)	RÉF.
8-12 mm	$^5/_{16}$"-$^1/_2$"	**2402-0266**
10-16 mm	$^3/_8$" -$^5/_8$"	**2402-0267**
12-22 mm	$^1/_2$" -$^7/_8$"	**2402-0268**
16-27 mm	$^5/_8$" - 1$^1/_{16}$"	**2402-0269**
20-32 mm	$^3/_4$" - 1$^1/_4$"	**2402-0270**
25-40 mm	1" - 1$^5/_8$"	**2402-0271**
32-50 mm	1$^1/_4$" - 2"	**2402-0272**

TAILLE (MM)	TAILLE (POUCES)	RÉF.
40-60 mm	1$^1/_2$" - 2$^3/_8$"	**2402-0273**
50-70 mm	2" - 2$^3/_4$"	**2402-0274**
60-80 mm	2$^3/_8$" - 3$^1/_8$"	**2402-0275**
70-90 mm	2$^3/_4$" -3$^1/_2$"	**2402-0276**
80-100 mm	3$^1/_8$" - 3$^{29}/_{32}$"	**2402-0277**
100-120 mm	3$^{29}/_{32}$" - 4$^{11}/_{16}$"	**2402-0278**

KIT D'ASSORTIMENT

- Sept tailles populaires de colliers de serrage en acier inoxydable 316 inclus
- Vendu par kit de 60 pièces, emballé dans une boîte de rangement en plastique séparée

ASSORTIMENT DE COLLIERS DE SERRAGE

DESCRIPTION	RÉF.
Kit d'assortiment de colliers de serrage	**2402-0279**

TABLEAU DES TAILLES DE L'ASSORTIMENT

TAILLE (MM)	TAILLE (POUCES)	QUANTITÉ
08-12 mm	$^5/_{16}$"- $^1/_2$"	20
10-16 mm	$^3/_8$" - $^5/_8$"	10
12-22 mm	$^1/_2$" - $^7/_8$"	10
16-27 mm	$^5/_8$" - 1$^1/_{16}$"	8

TAILLE (MM)	TAILLE (POUCES)	QUANTITÉ
20-32 mm	$^3/_4$" - 1$^1/_4$"	4
25-40 mm	1" - 1$^5/_8$"	4
32-50 mm	$^1/_4$" - 2"	4

AVERTISSEMENT : VOIR PAGE 4 POUR DES INFORMATIONS IMPORTANTES CONCERNANT LES GARANTIES, LA CONFORMITÉ AUX NORMES DE CONTRÔLE DES ÉMISSIONS ET LA RÉGLEMENTATION RELATIVE AU BRUIT.

Les produits avec une référence GRIS GRAS sont nouveaux pour 2024.

PINGEL Since 1967 — Pass More Gas®

FILTRE À CARBURANT

- Filtres à carburant personnalisés permettant un flux élevé, disponibles en aluminium usiné avec finition satinée
- Joint torique de haute qualité pour empêcher toute fuite
- Élément filtrant de 40 microns, qui peut être lavé et réutilisé
- Parfaits avec les valves d'essence Pingel à gros volume



DESCRIPTION	RÉF.
Filtre à carburant de 7,9 mm (5/16") en aluminium usiné avec finition satinée	**DS-391663**

K&N

FILTRE À ESSENCE

- Sortie/raccord d'arrivée NPT de 3,2 mm (1/8") pour durite de carburant de 7,9 mm (5/16") ou 9,5 mm (3/8")
- Tube transparent, pour une vue aisée
- Conception permettant de remplacer l'élément filtrant intérieur
- Filtration jusqu'à 40 microns
- Pour les applications sans injection électronique



DESCRIPTION	RÉF.
Filtre à carburant	**0707-0041**

KIMPEX

FILTRE À ESSENCE

- Filtre avec finition zinc
- Débit comparable au modèle d'origine
- Pièce de rechange type origine pour Bombardier/Can-Am
- Repère pour l'installation



CONVIENT POUR LES MODÈLES	RÉF.
BOMBARDIER/CAN-AM	
Outlander 400 08	**0707-0045**
Outlander 400 EFI 08	**0707-0045**
Outlander 400 XT 08	**0707-0045**
Outlander 400 XT EFI 08	**0707-0045**
Outlander MAX 400 EFI 08	**0707-0045**
Outlander MAX 400 XT 08	**0707-0045**
Outlander MAX 400 XT EFI 08	**0707-0045**
Outlander 500 EFI Camo 07	**0707-0045**
Outlander 500 EFI 07-08	**0707-0045**
Outlander 500 XT EFI 07-08	**0707-0045**
Outlander 500 XT EFI Camo 07-08	**0707-0045**
Outlander MAX 500 EFI 07-08	**0707-0045**
Outlander MAX 500 XT EFI 07-08	**0707-0045**
Outlander MAX 500 XT EFI Camo 08	**0707-0045**
Renegade 500 08	**0707-0045**
Outlander 650 EFI 06-08	**0707-0045**
Outlander 650 EFI Camo 07	**0707-0045**

CONVIENT POUR LES MODÈLES	RÉF.
BOMBARDIER/CAN-AM (SUITE)	
Outlander 650 XT EFI 06-08	**0707-0045**
Outlander 650 XT EFI Camo 07-08	**0707-0045**
Outlander MAX 650 EFI Camo 07	**0707-0045**
Outlander MAX 650 EFI 06-08	**0707-0045**
Outlander MAX 650 XT EFI 06-08	**0707-0045**
Outlander MAX 650 XT EFI Camo 07-08	**0707-0045**
Outlander 800 EFI 06-08	**0707-0045**
Outlander 800 EFI Camo 06-07	**0707-0045**
Outlander 800 XT EFI 06-08	**0707-0045**
Outlander 800 XT EFI Camo 06-08	**0707-0045**
Outlander MAX 800 EFI 06-08	**0707-0045**
Outlander MAX 800 LTD 07-08	**0707-0045**
Outlander MAX 800 XT EFI 06-08	**0707-0045**
Outlander MAX 800 XT EFI Camo 08	**0707-0045**
Renegade 800 07-08	**0707-0045**
Renegade 800 X 08	**0707-0045**

KIMPEX

FILTRE À ESSENCE UNIVERSEL

- Filtre à essence universel pour brides de 6,4 mm (1/4")
- Diamètre du corps : 15,9 mm (5/8") ; longueur totale : 54 mm (2 1/8")
- Élément filtrant en cuivre pour une meilleure filtration
- Facile à nettoyer avec rétrolavage
- Conçu pour une durite de filtre à carburant hydraulique



DESCRIPTION	RÉF.
Filtre à carburant	**0707-0046**

AVERTISSEMENT : | VOIR PAGE 4 POUR DES INFORMATIONS IMPORTANTES CONCERNANT LES GARANTIES, LA CONFORMITÉ AUX NORMES DE CONTRÔLE DES ÉMISSIONS ET LA RÉGLEMENTATION RELATIVE AU BRUIT.

Les produits avec une référence GRIS GRAS sont nouveaux pour 2024.

ÉCHAPPEMENT
LAMES À NEIGE ET ACCESSOIRES
TREUILS ET FIXATIONS
AUDIO
ACCESSOIRES GÉNÉRAUX ET CADENAS/ ANTIVOLS
PORTE-BAGAGES ET ACCESSOIRES
COFFRES, BAGAGES ET RANGEMENT
PIÈCES PLASTIQUES ET DE CARÉNAGE
PARE-CHOCS ET PROTECTIONS
GUIDONS ET COMMANDES
ROUES ET ACCESSOIRES
FREINS
COURROIES, CHAÎNES, PIGNONS ET COURONNES
TRANSMISSION
SUSPENSION
MOTEUR ET REFROIDISSEMENT
ADMISSION
ÉLECTRICITÉ
ÉCLAIRAGE
OUTILLAGE ET PROMOTION
INDEX


0707-0017


0707-0030


0707-0040


0707-0031

MOOSE RACING

FILTRES À CARBURANT

- Filtres classiques disponibles pour durites de 6,4 mm et de 7,9 mm (1/4" et 5/16")
- Cône clair de 6,4 mm (1/4") avec élément en bronze ou cuivre (RÉF. 0707-0017)
- Cône clair de 6,4 mm (1/4") avec élément de filtre en polyester (RÉF. 0707-0030)
- Fine plaquette claire de 7,9 mm (5/16") avec élément de filtre inoxydable (RÉF. 0707-0031)
- Cône clair de 6,4 mm (1/4") avec élément en bronze et coude à 90 degrés (RÉF. 0707-0040)
- Boîtier soudé par résonance
- Conviennent pour tous les types de carburants

DURITE DE CARBURANT	LONGUEUR DU CORPS ENTRE LES DURITES	DIAMÈTRE	RÉF.
Tube de 6,4 mm (1/4")	51 mm (2")	22,5 mm (0,87")	**0707-0017**
Tube de 6,4 mm (1/4") avec écran	51 mm (2")	22,5 mm (0,87")	**0707-0030**
Tube de 6,4 mm (1/4") à un angle de 90 °	51 mm (2")	22,5 mm (0,87")	**0707-0040**
Tube de 7,9 mm (5/16") avec écran	60 mm (2,36")	21 mm (0,83")	**0707-0031**


0707-0064


0707-0065


0707-0066


0707-0067

PARTS EUROPE

FILTRES À CARBURANT

- Filtres à essence universels pour des durites de carburant au diamètre intérieur de 6,4 mm (1/4") et 7,9 mm (5/16")
- Conçu pour les durites de filtre à carburant hydrauliques
- Compatibles avec carburants standard, Race et E85
- Vendus en cartons de 20 aux revendeurs et à l'unité au grand public

DESCRIPTION	DURITE DE CARBURANT	LONGUEUR TOTALE	MATÉRIAU	FILTRATION EN MICRONS	DÉBIT ML/MIN	RÉF.
Grand 8 mm	7,9 mm (5/16")	44,5 mm (1 3/4")	Acier inoxydable	100	800	**0707-0064**
Mince 90 6 mm	6,4 mm (1/4")	60,3 mm (2 3/8")	Plastique	40	560	**0707-0065**
Grand volume 6 mm	6,4 mm (1/4")	60,3 mm (2 3/8")	Papier	70	470	**0707-0066**
Mince 6 mm	6,4 mm (1/4")	50,8 mm (2")	Bronze	40	400	**0707-0067**


0707-0032


0707-0033

EMGO

FILTRES À CARBURANT IMITATION D'ORIGINE

- Les filtres à carburant en nylon imitation d'origine sont dotés d'une gaine en nylon et d'un élément filtrant en papier
- La pièce 0707-0032 est compatible avec les durites de carburant de 5 mm (3/16"). Pièce Honda d'origine : 16900-371-004
- La pièce 0707-0033 est compatible avec les durites de carburant de 9,5 mm (3/8"). Pièce Honda d'origine : 16900MG8-003

DESCRIPTION	RÉF.
Filtre en nylon de 5 mm (3/16")	**0707-0032**

DESCRIPTION	RÉF.
Filtre en nylon de 9,5 mm (3/8")	**0707-0033**



Twin Air

FILTRES À CARBURANT

- Muni d'un adaptateur à forme personnalisée qui s'installe en toute sécurité sous le bouchon de réservoir, créant ainsi un joint étanche
- L'élément filtrant attrape la poussière ou les débris qui peuvent entrer dans votre système de carburant pendant les pleins d'essence

CONVIENT POUR LES MODÈLES	RÉF.
POLARIS	
Ace 570 16-18	**0707-0024**
General 1000/1000 4 16-18	**0707-0024**
Sportsman/Scrambler XP 1000 15-18	**0707-0024**

CONVIENT POUR LES MODÈLES	RÉF.
YAMAHA	
Grizzly/Kodiak 450 17-21	**0707-0079**
YFZ450R/SE 04-21	**1011-3964**
YFM Grizzly 700 14-16	**0707-0078**

AVERTISSEMENT : VOIR PAGE 4 POUR DES INFORMATIONS IMPORTANTES CONCERNANT LES GARANTIES, LA CONFORMITÉ AUX NORMES DE CONTRÔLE DES ÉMISSIONS ET LA RÉGLEMENTATION RELATIVE AU BRUIT.

Les produits avec une référence GRIS GRAS sont nouveaux pour 2024.

ÉLECTRICITÉ

Batteries 1096-1117
Kits de déport de batterie 1118
Tapis de batterie. 1118
Borniers. 1118
Kits d'isolation de batterie 1119
Câbles de batterie 1119
Cordons auxiliaires de batterie. 1119
Booster 1120
Chargeurs/mainteneurs de charge de batterie 1120-1121
Testeurs de batterie/de tension. 1121
Port de charge USB/câble d'extension USB. . . . 1121
Prise allume-cigare 1121
Allumages programmables. 1122
Boîtiers CDI. 1122-1123
Bobines d'allumage. 1123-1125
Bougies d'allumage/antiparasites/ câbles de bougie 1126-1130
Stators/régulateurs/redresseurs 1131-1144
Vis platinées. 1144
Démarreurs. 1145-1155
Pièces de rechange pour démarreurs . . . 1155-1156
Pignons de démarreur. 1157
Roulements d'embrayage roue libre pour démarreur 1158
Relais/relais de démarreur/solénoïdes . . 1158-1162
Contacteurs d'allumage 1160, 1162-1164
Capteurs T-Map. 1164
Commutateurs/blocs de commutation/coupe-circuits 1165-1169
Compteurs de vitesse/instrumentation/ indicateurs/capteurs 1170-1180
Compteurs d'heures. 1181-1183
Coupe-circuits 1184
Connecteurs/embouts de câble 1184-1189
Fusibles/porte-fusibles. 1190-1191
Faisceaux de câblage 1192
Faisceau avec connecteur d'alimentation 1192-1196
Câbles/gaines de câble/ gaines thermorétractables 1197-1198
Klaxons/avertisseurs fanfare 1198-1199
Signal sonore de marche arrière 1199



ÉCHAPPEMENT
LAMES À NEIGE ET ACCESSOIRES
TREUILS ET FIXATIONS
AUDIO
ACCESSOIRES GÉNÉRAUX ET CADENAS/ ANTIVOLS
PORTE-BAGAGES ET ACCESSOIRES
COFFRES, BAGAGES ET RANGEMENT
PIÈCES PLASTIQUES ET DE CARÉNAGE
PARE-CHOCS ET PROTECTIONS
GUIDONS ET COMMANDES
ROUES ET ACCESSOIRES
FREINS
COURROIES, CHAÎNES, PIGNONS ET COURONNES
TRANSMISSION
SUSPENSION
MOTEUR ET REFROIDISSEMENT
ADMISSION
ÉLECTRICITÉ
ÉCLAIRAGE
OUTILLAGE ET PROMOTION
INDEX



BATTERIES AU LITHIUM HAUTES PERFORMANCES

- Immédiatement utilisables
- Plus légères que les batteries plomb acide
- Angle de montage jusqu'à 180 degrés
- Charge rapide
- Se déchargent très peu et sont efficaces pour démarrer le moteur même après une longue période d'inutilisation
- Performances de démarrage à froid impressionnantes
- Résistance aux températures jusqu'à 230 °C
- Cosses laiton robustes pour de meilleures performances électriques
- Design étanche

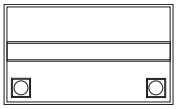

RÉF. YUASA	CAPACITÉ D'AMPÉRAGE (AH/10 H)	PUISSANCE (WH)	CCA (EN)	LONGUEUR (MM)	LARGEUR (MM)	HAUTEUR (MM)	POIDS APPROX. (KG)	CONFIGURATION DU RACCORD		RÉF.
YTX4L+/YTZ5S, YTZ6S, YTZ7S, YTZ8V, YTX4L, YTX5L, YTX7L, YB4L-B, YB5L-B, YB6.5L-B, YB7L-B, 12N5.5-3B, 12N7A-3A	2	24	140	107	56	85	0,55	-	+	**2113-0784**
YTX4L+/YTZ5S, YTZ6S, YTZ7S, YTZ8V, YTX4L, YTX5L, YTX7L, YB4L-B, YB5L-B, YB6.5L-B, YB7L-B, 12N5.5-3B, 12N7A-3A	3	36	180	114	70	85	0,90	-	+	**2113-0938**
YT7B-BS, YT7B-4, YT9B-BS, YT9-B4, YTX7A, YTX9-BS, YB9-B, 12N9-4B-1	3	36	210	134	65	92	0,78	+	-	**2113-0785**
YTZ10S, YT12B-4, YT14B-4, YTX14AH, YB14A-A2, YTZ10S-BS, YT12B-BS, YT14B-BS, YTX14AH-BS, YB10A-A2, YB12A-A/B, YB12C-A, YB14-A2, YB14-B2, YB14A-A1/A2, 12N12A-4A-1	4	48	280	134	65	92	0,95	+	-	**2113-0786**
YB10L-A2/B2, YB12AL-A2, YB10L-B/B2, YB14L-A2/B2, YB16AL-A2, YTX14AHL-BS, YB10L-A2/B2, YB10L-BP, YB12AL-A, YB12AL-A2, YB14L-A1/A2, YB14L-B2, YB16AL-A2, 12N14-3A	4	48	280	134	65	92	0,95	-	+	**2113-0787**
YTX14L, YB16CL-B, YTX14L-BS, YTX15L-BS, YB16L-B, YB16HL-A-CX, YB16CL-B, YB18L-A	5	60	300	148	86	105	1,16	-	+	**2113-0789**
YTX20, YTX20CH, YTX20A-BS	6	72	360	148	86	105	1,28	+	-	**2113-0790**
YTX20L, YTX20HL, YTX24HL, YTX20L-BS, YTX20HL-BS, YTX24HL-BS, Y50-N18L-A, Y50-N18L-A2/A3/AT, 51913, 51814	6	72	360	148	86	105	1,28	-	+	**2113-0791**
YIX30L, YIX30L-BS, YB30L-B, YB30CL-B, YB60-N30L-A, 12N24-3A, 52515, 53030	8	96	440	165	86	130	1,60	-	+	**2113-0792**

CONVIENT POUR LES MODÈLES	RÉF.
ACCESS MOTOR	
Xtreme Enduro 300	**2113-0786**
Xtreme Supermoto 300	**2113-0786**
Xtreme Enduro 400	**2113-0786**
Xtreme Enduro 450	**2113-0786**
Xtreme Supermoto 450	**2113-0786**
Shade Sport 600 Long AX600-U	**2113-0791**
Shade Sport 600 Short AX600-UL	**2113-0791**
Shade Xtreme 800 Short	**2113-0791**
Fast & Furious Superchart FF800-UL	**2113-0791**
Shade Sport 800 Long	**2113-0791**

CONVIENT POUR LES MODÈLES	RÉF.
ACCESS MOTOR (SUITE)	
Shade Sport 800 Short	**2113-0791**
Shade Xtreme 800 Long	**2113-0791**
Shade Xtreme 800 Long	**2113-0791**
Shade Xtreme 800 Short	**2113-0791**
Ultimate 800 U02	**2113-0791**
ADLY	
Jet 50X-1 96	**2113-0784**
Noble NB 50 08-10	**2113-0784**
Panther P 50 02-09	**2113-0784**
Road Tracer RT 50 03-06	**2113-0784**

CONVIENT POUR LES MODÈLES	RÉF.
ADLY (SUITE)	
Silver Fox SF 50 (2T) 00-09	**2113-0784**
Supersonic RS 50 00-10	**2113-0784**
Supersonic SS 50 04-05	**2113-0784**
Thunderbike TB 50 08-09	**2113-0784**
Buggie GK 125 01-09	**2113-0785**
Noble NB 125 08-10	**2113-0785**
Supersonic SS 125 04-05	**2113-0785**
Crossroad QUAD 150 07-09	**2113-0785**
Interceptor 150 04-06	**2113-0785**
Thunderbike 150 03-05	**2113-0785**

AVERTISSEMENT : VOIR PAGE 4 POUR DES INFORMATIONS IMPORTANTES CONCERNANT LES GARANTIES, LA CONFORMITÉ AUX NORMES DE CONTRÔLE DES ÉMISSIONS ET LA RÉGLEMENTATION RELATIVE AU BRUIT.

Les produits avec une référence GRIS GRAS sont nouveaux pour 2024.

BATTERIES AU LITHIUM HAUTES PERFORMANCES (SUITE)

CONVIENT POUR LES MODÈLES	RÉF.
ADLY (SUITE)	
Crossroad Sentinal Quad 220 08	**2113-0786**
Cross X Road 300 07-09	**2113-0785**
Interceptor 300 05-07	**2113-0785**
Quad 300XS 07-08	**2113-0785**
Thunderbike 300 04-05	**2113-0785**
Utility 300 05-07	**2113-0785**
AEON (BENZAI)	
Cobra50	**2113-0784**
Cobra90	**2113-0784**
Cobra100	**2113-0784**
Cobra180	**2113-0785**
Cobra220	**2113-0786**
ARCTIC CAT/TEXTRON	
DVX50 06-10	**2113-0784**
90 Tous les modèles 06	**2113-0784**
Alterra 90 17-23	**2113-0784**
DVX90 19	**2113-0784**
150 12	**2113-0785**
2x4 150 17	**2113-0785**
Alterra 150 18	**2113-0785**
300 Tous les modèles 10	**2113-0786**
DVX250 (2x4) 06	**2113-0786**
Tous les modèles 300	**2113-0787**
Alterra 300 17-23	**2113-0786**
DVX300 12	**2113-0786**
400 2x4	**2113-0786**
400 4x4	**2113-0786**
Alterra 400, TRV, Core 11-17	**2113-0790**
DVX400	**2113-0785**
450I	**2113-0790**
Alterra 450 16-23	**2113-0791**
XC450, TRV, Core 11-17	**2113-0790**
XC450I	**2113-0791**
Alterra 500, TRV 16-20	**2113-0791**
HDX 500 XT 17	**2113-0792**
Prowler 500 17-22	**2113-0791**
Prowler 500 HDX 14-15	**2113-0792**
Prowler 500 HDX XT 14	**2113-0792**
550 H1 09-11	**2113-0790**
550, TRV, LTD, S, XT, Core 10-15	**2113-0790**
Alterra 16	**2113-0790**
Prowler 500 HDX LTD 14	**2113-0792**
Prowler 550 10-17	**2113-0792**
Prowler 550 11	**2113-0791**
Prowler 550 XT 10-12	**2113-0792**
Prowler 550 XT 13-15	**2113-0792**
Alterra 570, 570XT, 570 EPS 19-21	**2113-0790**
Alterra 600, XT, LTD, Mud Pro, TRV LTD EPS, TRV XT EPS 19-23	**2113-0790**
650H1, TBX650 05-12	**2113-0786**
Prowler 650 H1 07-08	**2113-0791**
Prowler 650 XT 09-09	**2113-0791**
Prowler 650 XT H1 06-08	**2113-0791**
700H1 09	**2113-0790**
700H1 09-10	**2113-0791**
700I 13	**2113-0790**
Alterra 700, 700XT, TRV 700, Core 13-22	**2113-0790**
Alterra TBX 700 EPS 13-21	**2113-0790**
HDX 700 11-17	**2113-0792**
Prowler 700 HDX 10-14	**2113-0792**
Prowler 700 HDX XT 15	**2113-0792**
Prowler 700 XT 09	**2113-0791**
Prowler 700 XT 15-17	**2113-0792**
Prowler 700 XTX 10-14	**2113-0792**
TRV, MudPro, LTD, TBX, Diesel 09-17	**2113-0790**
Wildcat 700 Sport, Sport LTD, Sport XT 15-19	**2113-0792**
Wildcat 700 Trail XT 10	**2113-0792**
Wildcat 700 Trail, Trail LTD 16-19	**2113-0792**
Prowler 800 Pro Crew EPS 20-22	**2113-0792**
Prowler 800 Pro EPS 20-23	**2113-0792**
Cushman Hauler 4x4 812 20	**2113-0792**
Prowler 812 Pro Crew, XT EPS/LTD 19-23	**2113-0792**

CONVIENT POUR LES MODÈLES	RÉF.
ARCTIC CAT/TEXTRON (SUITE)	
Prowler 812 Pro, XT/LTD/EPS 812 19-23	**2113-0792**
Prowler 900 Pro 18-19	**2113-0792**
Prowler 900 Pro Crew EPS 23	**2113-0792**
Prowler 900 Pro Crew LTD EPS 22-23	**2113-0792**
Prowler 900 Pro Crew XT EPS 19-23	**2113-0792**
Prowler 900 Pro EPS 23	**2113-0792**
Prowler 900 Pro LTD EPS 22-23	**2113-0792**
Prowler 900 Pro XT EPS 19-23	**2113-0792**
Alterra 1000 TRV XT 17	**2113-0790**
MudPro 1000 10-17	**2113-0790**
Prowler 1000 13-15	**2113-0790**
Prowler 1000 H2 EFI XTZ 10	**2113-0792**
Prowler 1000 XT 15-17	**2113-0792**
Prowler 1000 XTZ 09-14	**2113-0792**
Thundercat 1000 09-11	**2113-0790**
TRV 1000 XT 16	**2113-0790**
Wildcat 1000 12	**2113-0792**
Wildcat 1000 13-17	**2113-0792**
Wildcat 1000 Trail 14	**2113-0792**
Wildcat 1000 Trail LTD, XT 18-20	**2113-0792**
Wildcat 1000 X, X LTD 12-20	**2113-0792**
Wildcat 1000I, IXT, I4, ILTD 12-14	**2113-0790**
XT 1000 13	**2113-0790**
XTZ1000 Wildcat I X4, EPS 12-14	**2113-0790**
CAN-AM/BRP	
DS50, Quest 02-06	**2113-0784**
DS70 4T 23	**2113-0784**
DS90 4T, DS90F, DS90X, DS90 X Mini 02-23	**2113-0784**
Rally 200 03-07	**2113-0786**
DS250, DS250 EFI 06-20	**2113-0786**
Outlander 400, Max, Renegade 400 04-12	**2113-0791**
DS450 12	**2113-0785**
Outlander 450 DPS, L450, L450 DPS, L Max 450, L Max 480 DPS 16-23	**2113-0791**
Outlander Max 450, DPS, DPS 6x6 18-23	**2113-0791**
Defender 500 HD5 22	**2113-0791**
Defender 500 HD5/HD5 DPS 17-23	**2113-0791**
Outlander 500, Max, Renegade 500 04-12	**2113-0791**
Traxter 500 99	**2113-0789**
Traxter Autoshift 500 02-05	**2113-0789**
Traxter Max 500 03-05	**2113-0789**
Traxter Quest 500 99-05	**2113-0789**
Traxter XL 500 01	**2113-0789**
Traxter XT 500 00-01	**2113-0789**
Outlander 570 DPS, Pro, MR PS, XT PS 23	**2113-0791**
Outlander 570 T3 23	**2113-0791**
Renegade 570 X, XMR 23	**2113-0791**
Outlander 650 6x6, Max XT, XU 17-23	**2113-0791**
Outlander 650 Max 12	**2113-0791**
Outlander 650 Max XT, XTP, XMR, Max XU 12-23	**2113-0791**
Quest 650 02-05	**2113-0789**
Renegade T650 23	**2113-0791**
Outlander 660 EFI 06	**2113-0791**
Commander 700 DPS/700 XT DPS 23	**2113-0791**
Defender 700 HD7 23	**2113-0791**
Maverick Trail 700/Trail 700 DPS 22-23	**2113-0791**
Commander 800 11-20	**2113-0791**
Commander 800R DPS, XT, Max DPS 18-23	**2113-0791**
Commander 800R, Max 800R, DPS, XT 17-23	**2113-0791**
Defender 800 16-23	**2113-0791**
Defender 800 HD8 DPS 17-23	**2113-0791**
Defender 800 HD8 XT DPS 17-21	**2113-0792**
Defender 800 Max HD8 18-19	**2113-0791**
Defender 800 Max HD8 20-21	**2113-0792**
Defender 800 Max HD8 DPS 17-19	**2113-0791**
Defender 800 Max HD8 DPS 20-21	**2113-0792**
Defender 800 XT 16-17	**2113-0792**
Maverick Trail 800, 800T 20-23	**2113-0791**
Outlander 800 06	**2113-0791**
Outlander 800 EFI, Max, Renegade 06-13	**2113-0791**
Traxter 800 HD8 DPS, Max DPS, Pro 17-23	**2113-0791**

CONVIENT POUR LES MODÈLES	RÉF.
CAN-AM/BRP (SUITE)	
Traxter 800 HD8 XT 17-23	**2113-0792**
Outlander 850, DPS, EFI, XT, X MR PS, XT PS, XT-P PS 16-23	**2113-0791**
Outlander Max 850, XT PS, XT-P PS 16-23	**2113-0791**
Renegade 850, XXC, PS 16-23	**2113-0791**
Maverick 900 Max Turbo R, RR, R DS, RR DS, RR MR, RR RS 21-23	**2113-0791**
Maverick 900 Turbo R, RR, DS, R DS, RR X DS, RR X MR, RR X RC, RR X RS, X MR, X RC 19-23	**2113-0791**
Maverick 900 X3, X3 Max, X3 Turbo 17-23	**2113-0791**
Commander 1000 Max DPS, LTD DPS, Max XT DPS 12-20	**2113-0791**
Commander 1000 STD, DPS, X, XT 11-17	**2113-0791**
Commander 1000, DPS, LTD DPS GPS, X, XT, XT-P, X DPS 11-23	**2113-0791**
Commander 1000R XT DPS, DPS, X MR DPS, XT-P DPS, Max DPS, Max XT-P DPS 17-23	**2113-0791**
Defender 1000 6x6 HD10 17-23	**2113-0791**
Defender 1000 HD10, Max HD10 17-23	**2113-0791**
Defender 1000 HD9, HD9 CAB DPS, HD9 DPS, Max HD9, Max HD9 XT DPS 22-23	**2113-0791**
Defender 1000 Pro, DPS, CAB, 6x6 - HD10 21-23	**2113-0791**
Maverick 1000 Sport DPS 1000R, RT 14-23	**2113-0791**
Maverick 1000 Sport Max DPS 1000R, RT 14-23	**2113-0791**
Maverick 1000 SPORT, DPS 19-22	**2113-0791**
Maverick 1000 Trail, Trail DPS 18-23	**2113-0791**
Maverick 1000 Turbo R, RR, STD, XMR, XRC, R DS, RR DS, RR MR, RR RS 20-23	**2113-0791**
Maverick 1000, DPS 13-18	**2113-0791**
Maverick 1000R Sport DPS, X MR DPS, X RC DPS; X XC DPS 19-23	**2113-0791**
Outlander 1000 6x6 12-23	**2113-0791**
Outlander 1000 Max Limited, XT-P, XT 14-23	**2113-0791**
Outlander 1000R XT, XTP, XXC, XMR 12-23	**2113-0791**
Renegade 1000, PS, X MR PS, X XC PS 23	**2113-0791**
Traxter 1000 HD08 16-18	**2113-0791**
Traxter 1000 HD10 19-23	**2113-0792**
Outlander, Max (tous) 10	**2113-0791**
CANNONDALE	
FX400 01	**2113-0785**
Blaze 440 02-03	**2113-0785**
Cannibal 440 02-03	**2113-0785**
Glamis 440 02-03	**2113-0785**
Moto 440 02-03	**2113-0785**
Speed440 02-03	**2113-0785**
Tous les modèles 01-03	**2113-0785**
CFMOTO	
CForce 400, 2 UP, LX EPS; LX EPS 2 UP 15-23	**2113-0792**
CForce 450 22-23	**2113-0792**
CForce 450 BASIC 22-23	**2113-0792**
CForce 500 (5B/5C/AU-6L) 11-16	**2113-0791**
CForce 500 HO EPS 19-23	**2113-0791**
CForce Terralander X5 500 11-15	**2113-0791**
U-Force 500, 500 LX EPS 16-21	**2113-0792**
Z-Force 500 Classic CF 5005B/5C-C 14-15	**2113-0791**
Z-Force 500 Terralander X5 CF 500C 11-15	**2113-0791**
Z-Force 500, 500 LX EPS 19-23	**2113-0792**
Z-Force 600 Z6 EX CF 600Z6 EX 13-15	**2113-0791**
Z-Force Z5 500 CF 500US 15-17	**2113-0792**
CForce 520 EPS (AZ-9S, AU-7S) 16-23	**2113-0792**
CForce 520 EPS Farm (AU-7S) 18-19	**2113-0792**
CForce 525 Black Line, Expert 525L 22-23	**2113-0792**
U-Force 550 U550 CF 500UU-A 14-18	**2113-0792**
U-Force U550 CF500UTR-2 19-23	**2113-0792**
U-Force U550 EPS 17-18	**2113-0792**
Z-Force 550 ATV CF 500AU-6L C 15	**2113-0791**
Z-Force 550 CF 500US 15	**2113-0791**
CForce 600 EPS, EPX LX, EPS Touring, EPS 2 UP 18-20	**2113-0792**
Snyper 600 EFI 11-14	**2113-0792**
Swat 600 EFI 11-13	**2113-0792**

Suite de la section BATTERIES AU LITHIUM HAUTES PERFORMANCES page suivante.

AVERTISSEMENT : | VOIR PAGE 4 POUR DES INFORMATIONS IMPORTANTES CONCERNANT LES GARANTIES, LA CONFORMITÉ AUX NORMES DE CONTRÔLE DES ÉMISSIONS ET LA RÉGLEMENTATION RELATIVE AU BRUIT.

Les produits avec une référence **GRIS GRAS** sont nouveaux pour 2024.

ÉCHAPPEMENT
LAMES À NEIGE ET ACCESSOIRES
TREUILS ET FIXATIONS
AUDIO
ACCESSOIRES GÉNÉRAUX ET CADENAS/ ANTIVOLS
PORTE-BAGAGES ET ACCESSOIRES
COFFRES, BAGAGES ET RANGEMENT
PIÈCES PLASTIQUES ET DE CARÉNAGE
PARE-CHOCS ET PROTECTIONS
GUIDONS ET COMMANDES
ROUES ET ACCESSOIRES
FREINS
COURROIES, CHAÎNES, PIGNONS ET COURONNES
TRANSMISSION
SUSPENSION
MOTEUR ET REFROIDISSEMENT
ADMISSION
ÉLECTRICITÉ
ÉCLAIRAGE
OUTILLAGE ET PROMOTION
INDEX

BATTERIES AU LITHIUM HAUTES PERFORMANCES (SUITE)

CONVIENT POUR LES MODÈLES	RÉF.
CFMOTO (SUITE)	
U-Force U600 12-14	**2113-0792**
U-Force U600 CF600UU 20-23	**2113-0792**
U-Force U600 Trek 23	**2113-0792**
Z-Force 600 Z6 CF 600Z6 13-15	**2113-0791**
CForce 625 (3L, 3S) 19-23	**2113-0792**
CForce 625 Blue Line, R, Overland 22-23	**2113-0792**
CForce Terralander 625 X6 11-15	**2113-0792**
CForce Terralander 625C 11-16	**2113-0792**
CForce Terralander X6 CF 625C 11-15	**2113-0791**
CForce 800, XC, EPS LX 12-16	**2113-0792**
U-Force 800 EPS, LX EPS 16-23	**2113-0792**
U-Force 800 U800 CF 800UU-A 14-23	**2113-0792**
U-Force 800 U800 Hunter EPS 17-23	**2113-0792**
Z-Force 800 53", EX 59", EX EPS, EX LX EPS, HO EX EPS 13-23	**2113-0792**
Z-Force 800 Trail, LX Trail EPS, Trail ESP LX 21-23	**2113-0792**
Z-Force 800 Z8 EX CF 800Z8 EX 14-15	**2113-0792**
CForce 825 EPS 17-23	**2113-0792**
CForce 850 17-23	**2113-0792**
Z-Force 950, EPS LX, HO EX EPS, HO Sport, EPS 23	**2113-0792**
CForce 1000 EPS 18-23	**2113-0792**
CForce 1000 Overland 23	**2113-0792**
CForce CF1000ATR 18-22	**2113-0792**
CForce CF1000AU 18-23	**2113-0792**
CForce CF1000AU-F 21-23	**2113-0792**
U-Force 1000 XL EPS, LX EPS 19-23	**2113-0792**
Z-Force 1000 LX EPS 18-23	**2113-0792**
DERBI	
DXR Quad 200 04-05	**2113-0785**
DXR Quad 250 04-05	**2113-0785**
DINLI	
DL801 290	**2113-0786**
DL904 450	**2113-0786**
Tous les modèles	**2113-0784**
E-TON	
50 tous les modèles 04-05	**2113-0784**
AXL, TXL, NXL, RXL 50 99-03	**2113-0784**
Viper70 10	**2113-0784**
90 Tous les modèles 04	**2113-0784**
AXL, TXL, NXL, RXL 90 99-03	**2113-0784**
DXL90 SIERRA 99-03	**2113-0784**
CXL150 Yukon II 00-03	**2113-0785**
Viper150R 11	**2113-0785**
YXL150 Yukon 00-03	**2113-0785**
Vector 250 12	**2113-0786**
GASGAS	
Wild Quad HP 450 04-09	**2113-0784**
Wild Quad HP 515 09	**2113-0784**
GOES	
2,0" de cuivre	**2113-0785**
S220	**2113-0786**
3,0" de cuivre	**2113-0786**
Max320	**2113-0786**
S350	**2113-0786**
Iron 450	**2113-0792**
X450	**2113-0786**
Cobalt 550	**2113-0792**
Max520	**2113-0786**
Max620	**2113-0786**
XWolf 700	**2113-0792**
HERKULES	
Canyon 280	**2113-0785**
Canyon 320	**2113-0785**
Hurricane 300	**2113-0785**
Hurricane 320	**2113-0785**
Crossroad 300	**2113-0785**
Hurricane 500	**2113-0785**
HONDA	
TRX90X, EX 06-23	**2113-0784**
ATC125M 86-87	**2113-0786**

CONVIENT POUR LES MODÈLES	RÉF.
HONDA (SUITE)	
TRX125 FourTrax 87-88	**2113-0785**
TRX200 FourTrax 90-96	**2113-0786**
TRX200 SX FourTrax 86-88	**2113-0786**
250 Tous les modèles 11	**2113-0786**
ATC250 ES Big Red 85-87	**2113-0786**
ATC250 SX 85-87	**2113-0786**
TR250TE, TM, FourTrax Recon 97-17	**2113-0786**
TRX250 EX, TE, TM 01	**2113-0786**
TRX250 FourTrax 85-87	**2113-0786**
TRX250 FourTrax 97-07	**2113-0786**
TRX250 Recon, ES 97-03	**2113-0786**
TRX250 X, EX 01-20	**2113-0785**
TRX300 FourTrax 88-00	**2113-0786**
TRX300 FW FourTrax 4x4 88-00	**2113-0786**
TRX300 X, EX 93-09	**2113-0785**
FL350R Odyssey 85	**2113-0786**
TRX350 Ranger 00-06	**2113-0786**
TRX350, D FourTrax 4x4 86-89	**2113-0786**
FL400 R Pilot 89-90	**2113-0786**
TRX400 FW Foreman 95-03	**2113-0786**
TRX400 Ranger AT 04-06	**2113-0786**
TRX400 X, EX, FourTrax, SportTrax 99-17	**2113-0785**
TRX420 14-22	**2113-0786**
TRX420 Rancher 4x4 12	**2113-0786**
TRX450 FourTrax Foreman S, ES 98-04	**2113-0786**
TRX450E, TRX450ER 06-17	**2113-0784**
Forman 500 FourTrax ES, 4x4 05-09	**2113-0786**
SXS500 Pioneer 14-23	**2113-0786**
TRX500 Foreman FE, FM, FPE, FPM, TM, ES EPS 05-19	**2113-0786**
TRX500FA FourTrax Rubicon 01-12	**2113-0786**
SXS520 Pioneer 21-23	**2113-0786**
TRX520FA Rubicon DCT IRS, IRS EPS 20-23	**2113-0786**
TRX520FE Foreman 20-23	**2113-0786**
TRX520FM Rubicon IRS EPS 20-23	**2113-0786**
TRX520FM Foreman 20-23	**2113-0786**
TRX650 FourTrax Rincon 03-05	**2113-0786**
TRX680 FourTrax Rincon 06-23	**2113-0791**
MUV700 Big Red 08-13	**2113-0786**
SXS700-2 Pioneer 14-23	**2113-0786**
SXS700-2 Pioneer Deluxe 14-22	**2113-0786**
SXS700-4 Pioneer 14-23	**2113-0786**
TRX700 XX 08-12	**2113-0785**
SXS1000 Pioneer 16-23	**2113-0786**
SXS1000-5 Pioneer 16-23	**2113-0786**
HYOSUNG	
TE50 05-07	**2113-0784**
TE100 05-07	**2113-0784**
TE450S 13	**2113-0785**
HYTRACK	
HY80XL	**2113-0786**
HY110 ST	**2113-0784**
HY125 SX	**2113-0785**
HY150, S, SX	**2113-0784**
HY170 ST	**2113-0785**
HY210	**2113-0785**
HY265	**2113-0786**
HY290 4x2, 4x4	**2113-0786**
Jobber 300 4x2, 4x4	**2113-0786**
HY300 4x2, 4x4	**2113-0786**
HY310	**2113-0786**
HY310 T 4x2, 4x4	**2113-0786**
HY320 4x2, 4x4	**2113-0786**
HY400	**2113-0786**
HY410 IS 4x4	**2113-0786**
HY420	**2113-0786**
Jobber 500	**2113-0791**
T-Boss 500	**2113-0791**
HY500 T EPS	**2113-0792**
HY500 IS, S	**2113-0791**
HY510 IS, S	**2113-0791**
HY540 STL	**2113-0792**

CONVIENT POUR LES MODÈLES	RÉF.
HYTRACK (SUITE)	
HY540 ST	**2113-0791**
T-Boss 550	**2113-0792**
HY560 4x4	**2113-0791**
HY570 X EPS, STL EPS, IS EPS	**2113-0792**
HY570 IS	**2113-0791**
HY570 X	**2113-0791**
HY590 4x4	**2113-0791**
HY600 - 4x4, S	**2113-0791**
HY700	**2113-0791**
Jobber 700 Maxx	**2113-0791**
T-Boss 700	**2113-0792**
HY710S	**2113-0791**
HY740 STL	**2113-0792**
HY740 STL EPS	**2113-0792**
HY800	**2113-0791**
HY810 4x4	**2113-0791**
HY830	**2113-0786**
HY850	**2113-0791**
HY860	**2113-0786**
HY890	**2113-0786**
HY910 IS	**2113-0791**
JOHN DEERE	
XUV 825I 13	**2113-0791**
RSX 850I 13	**2113-0791**
Tous les modèles	**2113-0789**
KASEA	
Mini Skyhawk 50	**2113-0784**
Skyhawk50	**2113-0784**
65 KS, KU models	**2113-0785**
90 KS, KU models	**2113-0785**
Skyhawk90	**2113-0785**
125 KS,KU models, Adventure Buggy	**2113-0785**
Skyhawk150, Adventure Buggy	**2113-0785**
Skyhawk170	**2113-0785**
Skyhawk250	**2113-0785**
KAWASAKI	
KSF50 KFX50 07-23	**2113-0784**
KSF80 KFX80 03-06	**2113-0784**
KFS90 KFX90 07-23	**2113-0784**
KLF220 Bayou 93-02	**2113-0786**
KLF250 Bayou 04-09	**2113-0786**
KAF300, Mule 500, 520, 550 11	**2113-0786**
KLF300A Bayou 86-87	**2113-0789**
KLF300B Bayou 92-99	**2113-0789**
KLF300C Bayou 93-04	**2113-0789**
KVF300 Brute Force 13-23	**2113-0786**
KVF360 Prairie 09-14	**2113-0786**
KVF360 Prairie 99-08	**2113-0786**
KAF400 05-17	**2113-0786**
KAF400 FI Mule SX, Mule SX 4x4 17-20	**2113-0786**
KAF400, Mule 600, 610, 610XC 05-16	**2113-0786**
KAF400, Mule SX, SX XC, SX XC SE 17-23	**2113-0786**
KFX400	**2113-0785**
KLF400-B Bayou 400 4x4 93-00	**2113-0789**
KSF400-A 03-06	**2113-0785**
JS440 87-92	**2113-0789**
KAF450, Mule 1000	**2113-0789**
KFX450R 08	**2113-0784**
KAF540, Mule 2010, 2020, 2030	**2113-0789**
620 Advantage Classic 03	**2113-0791**
KAF 620 08-14	**2113-0791**
KAF620, Mule 2500, 2510, 2520	**2113-0789**
KAF620, Mule 3000, 3010, 3020	**2113-0791**
KAF620F, Mule 4000 4x4 , Mule 4000 Trans 4x4 20	**2113-0786**
KAF620F, Mule 4010 4x4 , Mule 4010 Trans 4x4 09-23	**2113-0791**
650 4x4 Advantage Classic 02-03	**2113-0786**
KVF650 Brute Force 02-17	**2113-0786**
KFX700 03-10	**2113-0786**
KVF650-A, B, D, Prairie 4x4 04-06	**2113-0786**
KVF700-A, B, D, Prairie 4x4 04-06	**2113-0786**

AVERTISSEMENT : VOIR PAGE 4 POUR DES INFORMATIONS IMPORTANTES CONCERNANT LES GARANTIES, LA CONFORMITÉ AUX NORMES DE CONTRÔLE DES ÉMISSIONS ET LA RÉGLEMENTATION RELATIVE AU BRUIT.

Les produits avec une référence GRIS GRAS sont nouveaux pour 2024.

BATTERIES AU LITHIUM HAUTES PERFORMANCES (SUITE)

CONVIENT POUR LES MODÈLES	RÉF.
KAWASAKI (SUITE)	
KVF750 Brute Force 4x4I, EPS 05-23	**2113-0786**
Mule Pro FX, Pro FXT 15-16	**2113-0786**
KAF 950, Mule 2510, 3010 Diesel 08	**2113-0786**
Mule 4010 Diesel 11-13	**2113-0786**
KTM	
SX 450 ATV 08-12	**2113-0784**
XC 450 ATV 08-12	**2113-0784**
SX 505 ATV 08-12	**2113-0784**
XC 505 ATV 08-09	**2113-0784**
SX 525 ATV 08-13	**2113-0784**
XC 525 ATV 10-13	**2113-0784**
KYMCO	
Maxxer 50	**2113-0785**
Maxxer 50 S	**2113-0784**
Mongoose 50	**2113-0784**
MXR 50	**2113-0784**
MXU 50	**2113-0784**
Maxxer 90	**2113-0784**
Maxxer 90 17-23	**2113-0784**
Mongoose 90	**2113-0784**
MXER 125	**2113-0785**
MXER 150 11	**2113-0785**
MXU 150	**2113-0785**
KXR 250	**2113-0786**
Maxxer 250	**2113-0786**
Mongoose 250	**2113-0786**
MXU 250	**2113-0786**
Maxxer 300 11	**2113-0786**
Maxxer 300 17-23	**2113-0786**
Mongoose 300 10	**2113-0786**
MXU 300, 300T3B, 300I T3B 11	**2113-0786**
MXU 300I 17-23	**2113-0786**
MXU 300SD	**2113-0786**
Maxxer 400 11	**2113-0786**
Maxxer 450I, SE 11	**2113-0791**
MXU 450I 20	**2113-0791**
UXV 450I 20	**2113-0791**
MXU 465I 17	**2113-0791**
MXU 500, MXU7 500 T 06-17	**2113-0791**
UXV 500 11-14	**2113-0791**
UXV 500 12	**2113-0791**
UXV 500, 500I, 500I LE 18	**2113-0791**
MXU 550I EPS 17-23	**2113-0791**
MXU 550I T3B 16-20	**2113-0791**
MXU 700I 17-23	**2113-0791**
MXU 700I, IRS, IRS LE, IRS LE EPS 13-20	**2113-0791**
UXV 700 16	**2113-0791**
UXV 700I, 700I HE, 700I LE, 700I LE EPS 20	**2113-0791**
LAVERDA	
Qusar 50-100 02-04	**2113-0785**
Qusar 125-150 02-04	**2113-0785**
MASAI	
A330, A333, A300, A360	**2113-0786**
A450, A460	**2113-0786**
PANDA MOTOR SPORT	
KD50	**2113-0785**
ATV 12-70	**2113-0785**
KD80	**2113-0785**
ATV 08-90 Hunter	**2113-0785**
ATV 11-90	**2113-0785**
ATV 04-110W	**2113-0785**
ATV 09-110	**2113-0785**
KD125	**2113-0785**
ATV 07-150XW	**2113-0785**
ATV 10-150	**2113-0785**
ATV 03-200	**2113-0786**
ATV 02-250WC	**2113-0786**
ATV 05-250	**2113-0786**
ATV 01-260	**2113-0786**
ATV 06-400	**2113-0786**

CONVIENT POUR LES MODÈLES	RÉF.
PIAGGIO	
APE Mix 01	**2113-0785**
APE50 FL	**2113-0785**
APE50 FL2	**2113-0785**
APE Mix 01	**2113-0785**
APE50 FL 93	**2113-0785**
APE50 FL2	**2113-0785**
POLARIS	
Outlaw 50 01-20	**2113-0784**
Predator 50 01-18	**2113-0784**
Scrambler 50 01-18	**2113-0784**
Outlaw 70 23	**2113-0785**
Outlaw 70/70MD EFI 21-23	**2113-0785**
Outlaw 90 01-03	**2113-0784**
Outlaw 90 07-16	**2113-0784**
Predator 90 01-06	**2113-0784**
Scrambler 90 01-03	**2113-0784**
Scrambler X 90 01-03	**2113-0784**
Sportsman 90 01-16	**2113-0784**
Outlaw 110, EFI 16-23	**2113-0784**
Sportsman 110 EFI 16-19	**2113-0784**
ACE 150 17-21	**2113-0785**
Ranger 150 20-23	**2113-0785**
RZR 170, 170 EFI 09-21	**2113-0786**
Ranger RZR 170 09-14	**2113-0786**
Phoenix 200 05-23	**2113-0786**
Phoenix Quadricycle 200EA/EB 05	**2113-0786**
Phoenix Quadricycle 200EC/ED 05-10	**2113-0786**
RZR 200 22-23	**2113-0786**
Sawtooth 200 05-19	**2113-0786**
Sawtooth Quadricycle 200 06-08	**2113-0786**
250 tous les modèles 85-05	**2113-0786**
Big Boss 250 89-93	**2113-0786**
Trail Blazer 250 90-06	**2113-0786**
Trail Blazer Freedom 250 01-04	**2113-0786**
Trail Boss 250 85-03	**2113-0786**
Xplorer 250 00	**2113-0786**
300 94-95	**2113-0786**
300 tous les modèles 06-11	**2113-0786**
Big Boss 300 94	**2113-0786**
Sportsman 300 08-10	**2113-0786**
Xplorer 300 96-00	**2113-0786**
Xpress 300 98–00	**2113-0786**
Xpress L 300 96-97	**2113-0786**
325 tous les modèles 87-02	**2113-0786**
325 tous les modèles 14-16	**2113-0786**
ACE 325, Sportsman ACE 325 87-02	**2113-0786**
ACE 325, Sportsman ACE 325 14-16	**2113-0786**
Magnum 325 00-02	**2113-0786**
Magnum MOSE 325 01	**2113-0786**
Sportsman 325 ETX 15	**2113-0786**
Sportsman ACE 325 14	**2113-0786**
Sportsman ACE 325EFI 15	**2113-0786**
Sportsman ACE EURO 325 15	**2113-0786**
Sportsman ACE HD 325 15	**2113-0786**
Trail Boss 325 00-02	**2113-0786**
Xpedition 325 00-02	**2113-0786**
ATP 330 04-05	**2113-0786**
Magnum 330 03-06	**2113-0786**
Magnum 330, Trail Blazer 330, Trail Boss 330 15	**2113-0786**
Trail Blazer 330 08-13	**2113-0786**
Trail Boss 330 03-13	**2113-0786**
Sportsman 335 99-00	**2113-0786**
Worker 335 99-00	**2113-0786**
350L 90-93	**2113-0786**
Big Boss 350L 93	**2113-0786**
Sportsman 350 93	**2113-0786**
Trail Boss 350 91-93	**2113-0786**
400L 94-95	**2113-0786**
Big Boss 400L 94-97	**2113-0786**
Ranger 400 10-13	**2113-0786**

CONVIENT POUR LES MODÈLES	RÉF.
POLARIS (SUITE)	
Scrambler 400 96-02	**2113-0786**
Scrambler 400L 95-97	**2113-0786**
Sport 400 99-00	**2113-0786**
Sport 400L 94-99	**2113-0786**
Sportsman 400 01-14	**2113-0786**
Sportsman 400 HO 11	**2113-0786**
Sportsman 400L 94-97	**2113-0786**
Trail Blazer 400 03	**2113-0786**
Xplorer 400 01-02	**2113-0786**
Xplorer 400L 95-01	**2113-0786**
Magnum 425 95-98	**2113-0786**
Xpedition 425 00-02	**2113-0786**
Diesel 445 litres (primaire) 99-03	**2113-0792**
Outlaw 450 07-10	**2113-0785**
Outlaw 450 16-20	**2113-0786**
Outlaw 450 MXR 09-10	**2113-0785**
Outlaw 450S 08-10	**2113-0785**
Sportsman 450 HO 07-10	**2113-0785**
Sportsman 400 HO 16-20	**2113-0786**
Sportsman 450, EPS 06-21	**2113-0786**
Diesel 455 99-01	**2113-0786**
500 tous les modèles 96-11	**2113-0792**
500 tous les modèles 99-11	**2113-0786**
ACE 500 09-11	**2113-0786**
ACE 500 17-19	**2113-0786**
ATP 500	**2113-0785**
ATP 500 17-19	**2113-0786**
Big Boss 500 98-99	**2113-0786**
Magnum 500 99-02	**2113-0786**
Outlaw 500 06-07	**2113-0785**
Predator 500 TLD 03-07	**2113-0785**
Predator 500, Outlaw 500 12	**2113-0786**
Predator, Outlaw 03-06	**2113-0785**
Ranger 500 06-09	**2113-0792**
Ranger 500 MID 18-22	**2113-0786**
Ranger 500EFI 06-08	**2113-0792**
Ranger 500EFI HO 09-13	**2113-0792**
Ranger Crew 500 11-13	**2113-0792**
Scrambler 500 97-12	**2113-0786**
Sportsman 500	**2113-0785**
Sportsman 500 96-08	**2113-0786**
Sportsman 500 96-11	**2113-0792**
Sportsman 500 HO 03-06	**2113-0785**
Sportsman 500 HO 12	**2113-0786**
Sportsman 500 HO EFI 08-13	**2113-0791**
Sportsman 500 HO Touring 08-14	**2113-0786**
Sportsman 500 HO/EFI 04-06	**2113-0786**
Sportsman 500 HO/EFI Demand Drive 03-04	**2113-0786**
Sportsman 500 X2 EFI 07-08	**2113-0786**
Sportsman 500 XP 09	**2113-0786**
Sportsman 500EFI/HO 07-08	**2113-0786**
Sportsman 500X2 06-10	**2113-0792**
Sportsman/Worker 500 98-02	**2113-0786**
Xplorer 500 97	**2113-0786**
Outlaw 525 08-11	**2113-0785**
Outlaw 525 IRS 08-11	**2113-0785**
Outlaw 525S 08-10	**2113-0785**
Sportsman 550 10	**2113-0792**
Sportsman 550 EPS, XP 10	**2113-0792**
Sportsman 550 EPS, XP 10	**2113-0786**
Sportsman 550 X2 10	**2113-0792**
Sportsman 550 X2 10-13	**2113-0786**
Sportsman 550 XP 09-14	**2113-0786**
Sportsman 550 XP EPS 09-14	**2113-0786**
Sportsman 550EFI 11-13	**2113-0786**
ACE 570 15-19	**2113-0786**
Crew MD RGR 570EPS 18	**2113-0786**
Crew RGR 570 18-20	**2113-0786**
Crew RGR 570EFI 17	**2113-0786**
Forester Tractor 570EFI/EPS 15	**2113-0786**

Suite de la section BATTERIES AU LITHIUM HAUTES PERFORMANCES page suivante.

AVERTISSEMENT : VOIR PAGE 4 POUR DES INFORMATIONS IMPORTANTES CONCERNANT LES GARANTIES, LA CONFORMITÉ AUX NORMES DE CONTRÔLE DES ÉMISSIONS ET LA RÉGLEMENTATION RELATIVE AU BRUIT.

Les produits avec une référence **GRIS GRAS** sont nouveaux pour 2024.

ÉCHAPPEMENT
LAMES À NEIGE ET ACCESSOIRES
TREUILS ET FIXATIONS
AUDIO
ACCESSOIRES GÉNÉRAUX ET CADENAS/ ANTIVOLS
PORTE-BAGAGES ET ACCESSOIRES
COFFRES, BAGAGES ET RANGEMENT
PIÈCES PLASTIQUES ET DE CARÉNAGE
PARE-CHOCS ET PROTECTIONS
GUIDONS ET COMMANDES
ROUES ET ACCESSOIRES
FREINS
COURROIES, CHAÎNES, PIGNONS ET COURONNES
TRANSMISSION
SUSPENSION
MOTEUR ET REFROIDISSEMENT
ADMISSION
ÉLECTRICITÉ
ÉCLAIRAGE
OUTILLAGE ET PROMOTION
INDEX

BATTERIES AU LITHIUM HAUTES PERFORMANCES (SUITE)

CONVIENT POUR LES MODÈLES	RÉF.
POLARIS (SUITE)	
Ranger 570 Crew 14-15	**2113-0786**
Ranger 570 Full-Size 17-23	**2113-0786**
Ranger 570 RZR 12-20	**2113-0786**
Ranger 570, 570 EPS, 570 EPS MID 14-19	**2113-0786**
Ranger 570FS Crew 17-20	**2113-0786**
Ranger Crew 570 4 MID, 4 EPS Premium MID 18-21	**2113-0786**
Ranger Crew 570 6 EPS 20-21	**2113-0786**
RZR 570 12-21	**2113-0786**
RZR 570 EPS 15-21	**2113-0792**
Sportsman 570 6x6 EPS 17-23	**2113-0786**
Sportsman 570 EPS Forest 14-17	**2113-0786**
Sportsman 570 Touring 14	**2113-0786**
Sportsman 570 Touring SP, EPS 17-23	**2113-0786**
Sportsman 570 X2 EPS 17-23	**2113-0786**
Sportsman 570, Sportsman 570 SP 17-23	**2113-0786**
Sportsman 570EFI 11-15	**2113-0786**
Sportsman ACE 570 15-20	**2113-0786**
Sportsman ACE EURO 570 15-20	**2113-0786**
Sportsman 600 03-05	**2113-0792**
Ranger TM Task Master 04-06	**2113-0792**
Ranger 700 EFI 6x6, EFI Crew, HD 06-09	**2113-0792**
Ranger 700EFI 06-09	**2113-0792**
Ranger 700EFI LE 07	**2113-0792**
Ranger 700XP 06-08	**2113-0792**
Sportsman 700 10	**2113-0792**
Sportsman 700, Military 02-08	**2113-0792**
Sportsman 700, Military 02-08	**2113-0792**
Sportsman 700EFI 02-07	**2113-0792**
Sportsman 700 MV 05-06	**2113-0792**
Sportsman 700X2 08	**2113-0792**
Ranger 800 10-13	**2113-0792**
Ranger 800 Crew; EFI 6x6, EPS, HD, Midsize 10-14	**2113-0792**
Ranger 800 HD 10-11	**2113-0792**
Ranger 800 RZR 08-14	**2113-0791**
Ranger 800 RZR S EFI 09-14	**2113-0791**
Ranger 800 RZR-4 10-13	**2113-0792**
Ranger 800 XP 10-11	**2113-0792**
Ranger Crew 800 10-13	**2113-0792**
RZR800 09-14	**2113-0791**
RZR800 EPS 11-13	**2113-0792**
Sportsman 800 09-11	**2113-0792**
Sportsman 800 Big Boss 6x6 05-16	**2113-0792**
Sportsman 800 EFI 05	**2113-0792**
Sportsman 800 HO EFI 07-11	**2113-0791**
Sportsman 800 X2 07-09	**2113-0792**
Sportsman 800EFI 05-10	**2113-0792**
Sportsman 800EFI 11-14	**2113-0791**
Sportsman 800EFI Touring 08-09	**2113-0792**
Scrambler 850 16-19	**2113-0792**
Scrambler 850 20-23	**2113-0791**
Scrambler 850SP Touring 15	**2113-0792**
Scrambler 850XP HO EPS 14	**2113-0792**
Sportsman 850 11	**2113-0791**
Sportsman 850 12-13	**2113-0792**
Sportsman 850 XP 09-15	**2113-0791**
Sportsman 850 XP EPS 09-14	**2113-0791**
Sportsman 850 XP HO 11	**2113-0791**
Sportsman 850 XP HO 12-13	**2113-0792**
ACE 900, ACE 900 EPS 16-19	**2113-0792**
Ranger 900 XP 13	**2113-0792**
Ranger RZR 900 13	**2113-0792**
Forest 1000 15	**2113-0791**
Ranger Crew XP 1000 EPS High Lifter 17-22	**2113-0792**
Ranger XP 1000 EPS High Lifter 17-21	**2113-0792**
RZR Pro XP EPS, XP 4 EPS 20-21	**2113-0792**
RZR RS1 18-19	**2113-0791**
RZR RS1 20-21	**2113-0792**
RZR XP 1000 EPS High Lifter 21-21	**2113-0792**
RZR XP 1000 EPS High Lifter EPS 15-19	**2113-0792**
RZR XP 4 1000 EPS High Lifter 16-21	**2113-0792**

CONVIENT POUR LES MODÈLES	RÉF.
POLARIS (SUITE)	
RZR XP 900, XP 4 900P 11-13	**2113-0792**
Scrambler 1000 14-18	**2113-0791**
Scrambler 1000 XP 14-20	**2113-0792**
Scrambler 1000 XP EPS 14-19	**2113-0791**
Scrambler 1000 XP S EPS 16-19	**2113-0791**
Scrambler 1000, XP 18	**2113-0792**
Scrambler 1000, XP 22-23	**2113-0792**
Sportsman 1000 Touring Tractor 16-18	**2113-0791**
Sportsman 1000 Touring XP EPS 15-21	**2113-0791**
Sportsman 1000 Touring, Touring XP 18-23	**2113-0792**
Sportsman 1000 XP 15-23	**2113-0791**
Sportsman 1000 XP EPS, XP EPS LE 15-18	**2113-0791**
Sportsman 1000 XP Tractor 16-18	**2113-0791**
Sportsman 1000, Touring 15-17	**2113-0791**
Sportsman XP 1000 S 18	**2113-0792**
QIANJIANG	
ATV50	**2113-0784**
ATV100	**2113-0784**
Stinger 170	**2113-0785**
Stinger 250	**2113-0785**
Jumbo 300	**2113-0786**
Canyon 500	**2113-0785**
Ram 500	**2113-0786**
SEGWAY	
AT6L Snarler EPS STD - Deluxe 21-23	**2113-0792**
AT6S Snarler STD, EPS, EPS STD - Deluxe 21-23	**2113-0792**
Fuglemna UT10 21-23	**2113-0792**
HyperSport Villian SX10 E, X, WX 21-23	**2113-0792**
SUZUKI	
LT-Z50 Quadsport 06-23	**2113-0784**
LT80, LT80 Quadsport 87-06	**2113-0784**
LT-Z90 Quadsport 07-22	**2113-0785**
LT230 E Quadrunner 88-93	**2113-0786**
LT-4WD Quadrunner 250 87-98	**2113-0786**
LT-F250, Ozark 02-17	**2113-0786**
LT-Z250 EF Quadsport 04	**2113-0786**
LT-Z250 Quadsport 04	**2113-0786**
LT-A400 Eiger 2WD, F Eiger 4WD 02-07	**2113-0786**
LT-A400F Kingquad 400ASI, AXI, FSI 20-22	**2113-0786**
LT-F400 Eiger 2WD, F Eiger 4WD 02-07	**2113-0786**
LT-F400 Kingquad 400 08-19	**2113-0786**
LT-Z400 Quadsport 03-17	**2113-0785**
LT-A450X Kingquad 07-11	**2113-0786**
LT-R450 Quadracer 06-11	**2113-0785**
LT-A500 Kingquad 11	**2113-0790**
LT-A500F Vinson 4WD 04-07	**2113-0790**
LT-A500X Kingquad 500XP, 500AXI 92-22	**2113-0790**
LT-F500F Vinson Manual 4WD 04-07	**2113-0790**
QUV620F 05	**2113-0791**
LT700 Twin Peaks 04	**2113-0790**
LT-A700X Kingquad 05-07	**2113-0790**
LT-V700F Twin Peaks 04-05	**2113-0786**
LT-A750 Kingquad 07-11	**2113-0790**
LT-A750X Kingquad 750 AXI EP 12-22	**2113-0790**
QUV620F 05	**2113-0791**
SYM	
Trackrunner 200	**2113-0785**
Quadlander 250	**2113-0786**
CityMax 300	**2113-0786**
Outlander 300S	**2113-0786**
Quadlander 300S 08-13	**2113-0786**
Quadraider 600 13	**2113-0786**
TGB	
Blade 250	**2113-0789**
Target 325	**2113-0786**
Blade 325	**2113-0789**
Blade 400	**2113-0791**
Blade 425	**2113-0791**
Target 425 4x4	**2113-0791**
Blade 470 SL 20-23	**2113-0791**
Blade 500 SL 08-23	**2113-0791**

CONVIENT POUR LES MODÈLES	RÉF.
TGB (SUITE)	
Blade 525	**2113-0791**
Blade 550	**2113-0791**
Blade 550 LT EPS 08-20	**2113-0791**
Blade 550 SE EPS 08-20	**2113-0791**
Farm 550 EPS	**2113-0791**
Blade 600 LT EPS, LTX EPS 08-23	**2113-0791**
Blade 600 SE EPS, SER EPS 08-23	**2113-0791**
Blade 600 SL 08-23	**2113-0791**
Farm 600 EPS	**2113-0791**
Target 600 EPS 19-23	**2113-0791**
Blade 1000 LT SL, LT EPS, LTX EPS 08-23	**2113-0791**
TRITON	
Baja 250	**2113-0786**
Baja 300	**2113-0786**
Baja SM 300	**2113-0786**
Outback 300	**2113-0786**
Baja 400	**2113-0786**
Baja SM 400	**2113-0786**
Outback 400 4x2	**2113-0786**
Outback 400 4x4	**2113-0786**
Baja 450	**2113-0786**
Baja SM 450	**2113-0786**
Outback 700	**2113-0786**
YAMAHA	
YFZ50 17-23	**2113-0784**
YFM90 Grizzly 19-23	**2113-0784**
YFM90R Raptor 09-23	**2113-0784**
YFM125R, Raptor 11	**2113-0784**
YFM250R 08-13	**2113-0784**
YFM250R Raptor, R 08-11	**2113-0784**
YFM250RY, RSEY 09-12	**2113-0784**
YFM300FG Grizzly 13	**2113-0786**
YFM350 Raptor 04-09	**2113-0786**
YFM350A, FWA, FWAN, AS 07-09	**2113-0786**
YFM350B Bruin 04-06	**2113-0786**
YFM350FG Grizzly 07-17	**2113-0786**
YFM350FX Wolverine 06-10	**2113-0786**
YFM350R 07-12	**2113-0786**
YFM350R Raptor 04-11	**2113-0786**
YFM350XY 09	**2113-0786**
YF400FG Grizzly 07-08	**2113-0791**
YFM400FG Grizzly 07-17	**2113-0786**
YFM400FW Kodiak/Automatic 96-02	**2113-0791**
YFM400FWN Big BEAR 00-03	**2113-0791**
YFM400N Big BEAR 2WD 00-03	**2113-0791**
YFM40FB Big BEAR 00	**2113-0791**
YFM40FW Kodiak/Automatic 03-06	**2113-0786**
YFM450 Kodiak 450, EPS, EPS SE 18-22	**2113-0791**
YFM450FG Grizzly, EPS, SE 4x4 07	**2113-0791**
YFM450FW Automatic 03-09	**2113-0791**
YFM450FX Wolverine 03-10	**2113-0791**
YFZ450 04-13	**2113-0785**
YFZ450V 09	**2113-0785**
YZF450 R, R SE 09-22	**2113-0784**
YZF450X 08	**2113-0785**
YFM500FGY, YFM500GY 09	**2113-0791**
YFM550 Grizzly 09	**2113-0791**
YFM550 Grizzly 550 EPS/SE 09-11	**2113-0791**
YMF500 FG Grizzly 12	**2113-0791**
YMF550 Grizzly 09	**2113-0791**
YFM600 FW Grizzly 98	**2113-0791**
YFV600 FW Grizzly 98	**2113-0791**
YFM600 FWA Grizzly 98	**2113-0791**
YFM660 FA Grizzly 02-08	**2113-0791**
YFM660 R Raptor 01-05	**2113-0786**
YFM700 FG Grizzly 07-17	**2113-0791**
YFM700 FWA 09	**2113-0791**
YFM700 Grizzly 700 EPS/SE 07-22	**2113-0791**
YFM700 Kodiak 700 EPS, EPS SE, EPS 4WD 16-22	**2113-0791**
YFM700 Rhino 09-13	**2113-0791**
YFM700 RY 09	**2113-0785**
YFM700R Raptor 700, 700R, 700R SE 06-22	**2113-0785**

AVERTISSEMENT : VOIR PAGE 4 POUR DES INFORMATIONS IMPORTANTES CONCERNANT LES GARANTIES, LA CONFORMITÉ AUX NORMES DE CONTRÔLE DES ÉMISSIONS ET LA RÉGLEMENTATION RELATIVE AU BRUIT.

Les produits avec une référence GRIS GRAS sont nouveaux pour 2024.





BATTERIES LITHIUM-ION

- Polymère lithium-ion $LiFePO_4$
- Pas de métaux lourds, ni d'acides dangereux
- Non-explosives et non-combustibles
- CCA plus élevée que celle des batteries plomb acide
- Plus légères que les batteries plomb acide
- Avec un voyant de capacité intégré, facile à lire
- Fixation dans n'importe quel sens
- Tailles JIS standard
- Jusqu'à 12 mois de durée de vie avant qu'il faille la ré-activer

RÉF. YUASA	DIMENSIONS	POIDS	RÉF.
YTZ7S et YTX7L-BS	113 mm L x 70 mm l x 86 mm H ($4^{7}/_{16}$" x $2^{3}/_{4}$" x $3^{3}/_{8}$")	0,73 kg (1,6 livre)	**2113-0722**

CONVIENT POUR LES MODÈLES	RÉF.
HONDA	
TRX450ER/TRX450R 06-13	**2113-0722**
KAWASAKI	
KFX450R 08-14	**2113-0722**

CONVIENT POUR LES MODÈLES	RÉF.
SUZUKI	
LT-Z90 QuadSport 07-11	**2113-0722**
YAMAHA	
YFM125R/Raptor 11-13	**2113-0722**
YFM12R/Raptor 11-13	**2113-0722**

CONVIENT POUR LES MODÈLES	RÉF.
YAMAHA (SUITE)	
YFM250RY,RSEY 09	**2113-0722**
YFM250R Raptor,R 08-13	**2113-0722**
YFZ450R/X 09-17	**2113-0722**
YZF450R,RSEY 09-12	**2113-0722**





2113-0428



2113-0429

BATTERIES HAUTES PERFORMANCES SANS ENTRETIEN AGM

- Batterie Parts Europe hautes performances qualité premium sans entretien
- Elle délivre un CCA supplémentaire pour les véhicules ayant besoin d'une puissance plus importante au démarrage
- La batterie avec séparateur en fibre de verre empêche les pertes d'eau et permet de fermer hermétiquement la batterie après le remplissage avec l'acide
- Batterie hermétique pour éviter les pertes d'eau
- Tient la charge trois fois plus longtemps que sur les batteries classiques
- Kit batterie comprenant batterie, dose d'acide et matériel de montage

REMARQUE : Voir pages 1106-1117 pour la table d'application des batteries

RÉF. YUASA	RÉF.
YTZ7S-BS	**2113-0434**
YT7B-BS	**2113-0430**
YT9B-BS	**2113-0431**
YTZ10S-BS	**2113-0435**

RÉF. YUASA	RÉF.
YTZ12S-BS	**2113-0436**
YTX14AH-BS	**2113-0421**
YTX14H-BS	**2113-0422**
YTX20HL-BS	**2113-0426**

RÉF. YUASA	RÉF.
YTX20CH-BS	**2113-0427**
YTX24HL-BS	**2113-0428**
YIX30L-BS	**2113-0429**

AVERTISSEMENT : VOIR PAGE 4 POUR DES INFORMATIONS IMPORTANTES CONCERNANT LES GARANTIES, LA CONFORMITÉ AUX NORMES DE CONTRÔLE DES ÉMISSIONS ET LA RÉGLEMENTATION RELATIVE AU BRUIT.

Les produits avec une référence GRIS GRAS sont nouveaux pour 2024.

ÉCHAPPEMENT
LAMES À NEIGE ET ACCESSOIRES
TREUILS ET FIXATIONS
AUDIO
ACCESSOIRES GÉNÉRAUX ET CADENAS/ ANTIVOLS
PORTE-BAGAGES ET ACCESSOIRES
COFFRES, BAGAGES ET RANGEMENT
PIÈCES PLASTIQUES ET DE CARÉNAGE
PARE-CHOCS ET PROTECTIONS
GUIDONS ET COMMANDES
ROUES ET ACCESSOIRES
FREINS
COURROIES, CHAÎNES, PIGNONS ET COURONNES
TRANSMISSION
SUSPENSION
MOTEUR ET REFROIDISSEMENT
ADMISSION
ÉLECTRICITÉ
ÉCLAIRAGE
OUTILLAGE ET PROMOTION
INDEX



KITS BATTERIE HEAVY-DUTY

- Mesures et standards qualité OEM
- Délivrent un courant de charge plus élevé au démarrage que les batteries standard
- Alliage plomb-calcium réduisant la consommation d'eau et l'entretien de la batterie d'environ 66 % comparé aux batteries standard
- Formule anti-sulfatation réduisant les amas de cristaux de sulfate sur les plaques de batterie
- Faible déchargement pour une durée de vie des cycles plus longue
- Séparateurs en fibre de verre améliorant la circulation de l'acide
- Kit comprenant une batterie, une dose d'acide, un tube de remplissage rouge, du matériel de montage et une durite de mise à l'air transparente

REMARQUE : Voir pages 1106-1117 pour la table d'application des batteries

RÉF. YUASA	RÉF.	RÉF. YUASA	RÉF.	RÉF. YUASA	RÉF.	RÉF. YUASA	RÉF.
YB12A-A	**2113-0392**	YB14A-A2	**2113-0397**	YB30L-B	**2113-0407**	Y50-N18L-A3	**2113-0409**
YB12C-A	**2113-0395**	YB14L-A2	**2113-0399**	Y50-N18L-A	**2113-0408**	53030	**2113-0411**
YB14-A2	**2113-0396**	YB16CL-B	**2113-0404**				



BATTERIES SANS ENTRETIEN AGM

- Batterie Parts Europe qualité premium sans entretien
- La batterie avec séparateur en fibre de verre empêche les pertes d'eau et permet de fermer hermétiquement la batterie après le remplissage avec l'acide
- Batterie hermétique pour éviter les pertes d'eau
- Tient la charge trois fois plus longtemps que sur les batteries classiques
- Kit batterie comprenant batterie, dose d'acide et matériel de montage

REMARQUE : Voir pages 1106-1117 pour la table d'application des batteries

RÉF. YUASA	RÉF.	RÉF. YUASA	RÉF.	RÉF. YUASA	RÉF.	RÉF. YUASA	RÉF.
YTX4L-BS	**2113-0412**	YTX7A-BS	**2113-0414**	YTX9-BS	**2113-0416**	YTX14-BS	**2113-0419**
YTX5L-BS	**2113-0413**	YTX7L-BS	**2113-0415**	YTX12-BS	**2113-0417**	YTX20L-BS	**2113-0424**



BATTERIES SANS ENTRETIEN AGM

- La dernière nouveauté de la gamme de batteries Moose Utility Division
- Batterie 12 V renforcée sans entretien offrant, à un prix abordable, la qualité que vous attendez d'un produit MUD
- La résistance supérieure aux vibrations et la durabilité garantissent une longue durée de vie
- Reste chargée trois fois plus longtemps que les batteries conventionnelles
- La batterie AGM (fibre de verre absorbante) élimine les pertes d'eau, ce qui permet à la batterie d'être scellée de façon permanente une fois remplie d'acide
- Pack d'acide inclus

REMARQUE : Voir pages 1106-1117 pour la table d'application des batteries

RÉF. YUASA	RÉF.	RÉF. YUASA	RÉF.	RÉF. YUASA	RÉF.	RÉF. YUASA	RÉF.
YTZ7S	**2113-0483**	YTX7A-BS	**2113-0470**	YTX12-BS	**2113-0473**	YTX20HL-BS	**2113-0477**
YTX4L-BS	**2113-0468**	YTX9-BS	**2113-0472**	YTX14AH-BS	**2113-0475**	YTX20CH-BS	**2113-0478**
YTX5L-BS	**2113-0469**	YTZ10S	**2113-0484**	YTX14-BS	**2113-0474**	YIX30L-BS	**2113-0480**

AVERTISSEMENT : VOIR PAGE 4 POUR DES INFORMATIONS IMPORTANTES CONCERNANT LES GARANTIES, LA CONFORMITÉ AUX NORMES DE CONTRÔLE DES ÉMISSIONS ET LA RÉGLEMENTATION RELATIVE AU BRUIT.

Les produits avec une référence GRIS GRAS sont nouveaux pour 2024.

YUASA BATTERY



YTX14AH-BS

BATTERIES HAUTES PERFORMANCES SANS ENTRETIEN AGM

- Cette nouvelle génération de batteries sans entretien délivre un CCA plus élevé pour les véhicules ayant besoin d'une plus grande puissance au démarrage
- Le CCA supplémentaire en fait l'une des batteries les plus puissantes du marché
- Pack d'acide inclus, sauf indication de « prêt à l'emploi »

REMARQUE : Les batteries prêtes-à-l'emploi doivent être rechargées une fois par mois lorsqu'elles ne sont pas utilisées.

REMARQUE : Voir pages 1106-1117 pour la table d'application des batteries

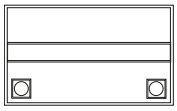

RÉF.YUASA	CAPACITÉ D'AMPÉRAGE (AH) (10 H-R)	COURANT DE CHARGE RÉGULIER (A)	INTENSITÉ DE DÉMARRAGE À FROID À -18 °C (0 °F)	LONGUEUR	LARGEUR	HAUTEUR	POIDS APPROX. AVEC ACIDE	CONFIGURATION DU RACCORD		RÉF.
YTX14AH-BS (inclut un boulon d'espacement de hauteur de 10 mm pour remplacer YB14A-A1 et YB14A-A2)	12	1,2	210	135 mm (5 5/16")	89 mm (3 1/2")	167 mm (6 9/16")	5 kg (11,1 livres)	+	-	**YTX14AH-BS**
YTX14H-BS	12	1,2	240	152 mm (6")	87 mm (3 7/16")	146 mm (5 3/4")	4,8 kg (10,6 livres)	+	-	**2113-0034**
YTX20CH-BS	18	1,8	270	152 mm (6")	87 mm (3 7/16")	162 mm (6 3/8")	6,1 kg (13,4 livres)	+	-	**2113-0015**
YTX20HL-BS	18	1,8	310	175 mm (6 7/8")	87 mm (3 7/16")	156 mm (6 1/8")	6,8 kg (15,1 livres)	-	+	**YTX20HL-BS**
YTX24HL-BS	21	2,1	350	206 mm (8 1/8")	87 mm (3 7/16")	162 mm (6 3/8")	7,9 kg (17,5 livres)	-	+	**YTX24HL-BS**



YTZ10S

BATTERIE SANS ENTRETIEN AGM YTZ PRÊTE À L'EMPLOI

- Offre plus de puissance, se décharge moins rapidement lorsqu'elle est stockée et se distingue par une durée de vie plus longue que les batteries conventionnelles
- Design et construction anti-écoulement ayant passé avec succès des tests anti-écoulement par vibration et pression différentielle

REMARQUE : Les batteries prêtes à l'emploi doivent être rechargées une fois par mois lorsqu'elles ne sont pas utilisées.

REMARQUE : Voir pages 1106-1117 pour la table d'application des batteries

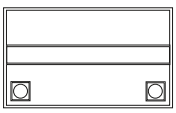

RÉF.YUASA	CAPACITÉ D'AMPÉRAGE (AH) (10 H-R)	COURANT DE CHARGE RÉGULIER (AMP)	INTENSITÉ DE DÉMARRAGE À FROID À -18 °C (0 °F)	LONGUEUR	LARGEUR	HAUTEUR	POIDS APPROX. AVEC ACIDE	CONFIGURATION DU RACCORD		RÉF.
YTZ7S	6	0,6	130	113 mm (4 7/16")	70 mm (2 3/4")	105 mm (4 1/8")	2 kg (4,6 livres)	-	+	**YTZ7S**
YTZ10S	8,6	0,9	190	152 mm (6")	87 mm (3 7/16")	94 mm (3 11/16")	3,2 kg (7 livres)	+	-	**YTZ10S**

AVERTISSEMENT : VOIR PAGE 4 POUR DES INFORMATIONS IMPORTANTES CONCERNANT LES GARANTIES, LA CONFORMITÉ AUX NORMES DE CONTRÔLE DES ÉMISSIONS ET LA RÉGLEMENTATION RELATIVE AU BRUIT.

Les produits avec une référence **GRIS GRAS** sont nouveaux pour **2024**.

YUASA BATTERY

BATTERIES SANS ENTRETIEN AGM

- La batterie avec séparateur en fibre de verre spéciale évite les pertes d'eau et se ferme hermétiquement après le remplissage avec l'acide
- La meilleure batterie de moto « à installer et à oublier » au monde
- Pack d'acide inclus, sauf indication de « prêt à l'emploi »

REMARQUE : Les batteries prêtes-à-l'emploi doivent être rechargées une fois par mois lorsqu'elles ne sont pas utilisées.

REMARQUE : Voir pages 1106-1117 pour la table d'application des batteries



YTX4L-BS



YTX12-BS

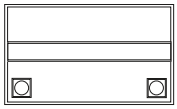

RÉF. YUASA	CAPACITÉ D'AMPÉRAGE (AH) (10 H-R)	INTENSITÉ DE DÉMARRAGE À FROID À -18 °C (0 °F)	LONGUEUR	LARGEUR	HAUTEUR	POIDS APPROX. AVEC ACIDE	CONFIGURATION DU RACCORD		RÉF.
YTX4L-BS	3	50	114 mm (4 1/2")	71 mm (2 13/16")	86 mm (3 3/8")	1,5 kg (3,4 livres)	-	+	**YTX4L-BS**
YTX4L (prêt à l'emploi)	3	50	114 mm (4 1/2")	71 mm (2 13/16")	86 mm (3 3/8")	1,5 kg (3,4 livres)	-	+	**2113-0886**
YTZ5S (prêt à l'emploi)	3,5	65	113 mm (4 7/16")	70 mm (2 3/4")	86 mm (3 3/8")	1,6 kg (3,5 livres)	-	+	**2113-0889**
YTX5L-BS	4	80	114 mm (4 1/2")	71 mm (2 13/16")	106 mm (4 3/16")	1,9 kg (4,2 livres)	-	+	**YTX5L-BS**
YTX5L (prêt à l'emploi)	4	80	114 mm (4 1/2")	71 mm (2 13/16")	106 mm (4 3/16")	1,9 kg (4,2 livres)	-	+	**2113-0881**
YTX7A-BS	6	105	152 mm (6")	87 mm (3 7/16")	95 mm (3 3/4")	2,9 kg (6,3 livres)	+	-	**YTX7A-BS**
YTX7A (prêt à l'emploi)	6	105	152 mm (6")	87 mm (3 7/16")	95 mm (3 3/4")	2,9 kg (6,3 livres)	+	-	**2113-0882**
YTX7L-BS	6	100	114 mm (4 1/2")	71 mm (2 13/16")	132 mm (5 3/16")	2,8 kg (6,1 livres)	-	+	**YTX7L-BS**
YTX7L (prêt à l'emploi)	6	100	114 mm (4 1/2")	71 mm (2 13/16")	132 mm (5 3/16")	2,8 kg (6,1 livres)	-	+	**2113-0887**
YT7B-BS	6,5	120	152 mm (6")	65 mm (2 9/16")	94 mm (3 11/16")	2,7 kg (5,9 livres)	+	-	**YT7B-BS**
YT7B (prêt à l'emploi)	6,5	120	152 mm (6")	65 mm (2 9/16")	94 mm (3 11/16")	2,7 kg (5,9 livres)	+	-	**2113-0883**
YT9B-BS	8	115	152 mm (6")	70 mm (2 3/4")	105 mm (4 1/8")	4 kg (8,7 livres)	+	-	**2113-0068**
YT9B (prêt à l'emploi)	8	115	152 mm (6")	70 mm (2 3/4")	105 mm (4 1/8")	4 kg (8,7 livres)	+	-	**2113-0884**
YTX9-BS	8	135	152 mm (6")	87 mm (3 7/16")	106 mm (4 3/16")	3 kg (6,6 livres)	+	-	**YTX9-BS**
YT12A (prêt à l'emploi)	10	175	152 mm (6")	87 mm (3 7/16")	106 mm (4 3/16")	3,5 kg (7,7 livres)	+	-	**2113-0879**
YT12B (prêt à l'emploi)	10	210	152 mm (6")	70 mm (2 3/4")	130 mm (5 1/8")	4,1 kg (9 livres)	+	-	**2113-0880**
YTX12-BS	10	180	152 mm (6")	87 mm (3 7/16")	130 mm (5 1/8")	4,2 kg (9,2 livres)	+	-	**YTX12-BS**
YTX12 (prêt à l'emploi)	10	180	152 mm (6")	87 mm (3 7/16")	130 mm (5 1/8")	4,2 kg (9,2 livres)	+	-	**2113-0756**
YT14B (prêt à l'emploi)	12	210	156 mm (6 1/8")	70 mm (2 3/4")	146 mm (5 3/4")	5,4 kg (11,8 livres)	+	-	**2113-0890**
YTX14-BS	12	200	152 mm (6")	87 mm (3 7/16")	146 mm (5 3/4")	4,6 kg (10,1 livres)	+	-	**YTX14-BS**
YTX14 (prêt à l'emploi)	12	200	152 mm (6")	87 mm (3 7/16")	146 mm (5 3/4")	4,6 kg (10,1 livres)	+	-	**2113-0757**
YTX16-BS	14	230	152 mm (6")	87 mm (3 7/16")	162 mm (6 3/8")	5,7 kg (12,6 livres)	+	-	**YTX16-BS**
YTX16 (prêt à l'emploi)	14	230	152 mm (6")	87 mm (3 7/16")	162 mm (6 3/8")	5,7 kg (12,6 livres)	+	-	**2113-0885**
YTX16-BS-1	14	230	152 mm (6")	87 mm (3 7/16")	162 mm (6 3/8")	5,7 kg (12,6 livres)	+	-	**YTX16-BS-1**
YT19BL (prêt à l'emploi)	17,7	170	184 mm (7 1/4")	81 mm (3 3/16")	170 mm (6 11/16")	5,66 kg (12,5 livres)	-	+	**2113-0888**
YTX20L-BS	18	270	175 mm (6 7/8")	87 mm (3 7/16")	156 mm (6 1/8")	6,3 kg (13,9 livres)	-	+	**YTX20L-BS**

BATTERIE 12 V YUMICRON

- La batterie plomb acide la plus puissante pour sa taille
- Proposée comme pièce d'origine sur de plus en plus de grosses cylindrées
- Livrée sèche

REMARQUE : Voir pages 1106-1117 pour la table d'application des batteries



YB14-A2

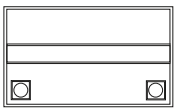

RÉF. YUASA	CAPACITÉ D'AMPÉRAGE (AH) (10 H-R)	COURANT DE CHARGE STANDARD (A)	LONGUEUR	LARGEUR	HAUTEUR	POIDS APPROX. SANS ACIDE	CONFIGURATION DU RACCORD		RÉF.
YB9L-A2 (n'inclut pas de durite de mise à l'air)	9	0,9	135 mm (5 5/16")	76 mm (3")	140 mm (5 1/2")	2,4 kg (5,3 livres)	-	+	**YB9L-A2**
YB10A-A2	11	1,1	135 mm (5 5/16")	90 mm (3 9/16")	156 mm (6 1/8")	3,2 kg (7 livres)	+	-	**YB10A-A2**
YB10L-B	11	1,1	135 mm (5 5/16")	90 mm (3 9/16")	146 mm (5 3/4")	3,2 kg (7 livres)	-	+	**YB10L-B**
YB12A-A	12	1,2	135 mm (5 5/16")	81 mm (3 3/16")	160 mm (6 5/16")	3,1 kg (6,8 livres)	+	-	**YB12A-A**
YB12C-A (n'inclut pas de durite de mise à l'air)	12	1,2	135 mm (5 5/16")	90 mm (3 9/16")	175 mm (6 7/8")	3,2 kg (7,1 livres)	+	-	**YB12C-A**
YB14-A2	14	1,4	135 mm (5 5/16")	89 mm (3 1/2")	167 mm (6 9/16")	3,4 kg (7,6 livres)	+	-	**YB14-A2**
YB14A-A1 (n'inclut pas de durite de mise à l'air)	14	1,4	135 mm (5 5/16")	89 mm (3 1/2")	176 mm (6 15/16")	3,6 kg (7,9 livres)	+	-	**YB14A-A1**
YB14A-A2 (n'inclut pas de durite de mise à l'air)	14	1,4	135 mm (5 5/16")	89 mm (3 1/2")	176 mm (6 15/16")	3,6 kg (7,9 livres)	+	-	**YB14A-A2**
YB14-B2 (n'inclut pas de durite de mise à l'air)	14	1,4	135 mm (5 5/16")	89 mm (3 1/2")	167 mm (6 9/16")	3,4 kg (7,6 livres)	+	-	**YB14-B2**
YB14L-A2	14	1,4	135 mm (5 5/16")	89 mm (3 1/2")	167 mm (6 9/16")	3,4 kg (7,6 livres)	-	+	**YB14L-A2**
YB16CL-B	19	1,9	175 mm (6 7/8")	102 mm (4")	175 mm (6 7/8")	4,6 kg (10,1 livres)	-	+	**YB16CL-B**
Y50-N18L-A	20	2,0	206 mm (8 1/8")	90 mm (3 9/16")	162 mm (6 3/8")	5 kg (11,2 livres)	-	+	**Y50-N18L-A**
YB30L-B	30	3,0	168 mm (6 5/8")	132 mm (5 3/16")	176 mm (6 15/16")	6,4 kg (14,1 livres)	-	+	**YB30L-B**

AVERTISSEMENT : VOIR PAGE 4 POUR DES INFORMATIONS IMPORTANTES CONCERNANT LES GARANTIES, LA CONFORMITÉ AUX NORMES DE CONTRÔLE DES ÉMISSIONS ET LA RÉGLEMENTATION RELATIVE AU BRUIT.

Les produits avec une référence GRIS GRAS sont nouveaux pour 2024.

BATTERIE SANS ENTRETIEN AGM SLA MAX PRÊTE À L'EMPLOI



2113-0635

- Conçue pour offrir des performances maximales aux motos à gros moteur équipées de nombreux équipements électroniques
- Capacité supérieure
- Structure AGM (Absorbed Glass Material)
- Batterie VRLA (Valve Regulated Lead Acid)
- Scellée et prête à l'emploi
- Design anti-écoulement
- Placement dans différentes positions
- Utilisation simple et immédiate
- Puissance améliorée et durée de vie prolongée
- Haute résistance aux vibrations

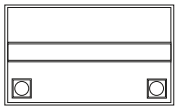

REMARQUE : Voir pages 1106-1117 pour la table d'application des batteries

RÉF. YUASA	CAPACITÉ D'AMPÉRAGE (AH) (10 H)	CAPACITÉ D'AMPÉRAGE (AH) (20 H)	CCA (EN) A (-18 °C)	LONGUEUR (MM)	LARGEUR (MM)	HAUTEUR (MM)	POIDS APPROX. (KG)	CONFIGURATION DU RACCORD		RÉF.
YTX14H	14	14,7	220	150	87	145	4,80	+	-	**2113-0635**
YTX14HL	14	14,7	220	149	87	144	4,60	-	+	**2113-0636**
BGZ16H	16	16,8	240	150	88	145	5,48	+	-	**2113-0937**
YIX30HL	30	31,6	400	166	130	175 (inclut un boulon d'espacement inférieur permettant d'augmenter la hauteur à 197 mm)	9,83	-	+	**2113-0645**
BGZ32HL	32	33,7	500	170	132	175	10,38	-	+	**2113-0933**

BATTERIES SANS ENTRETIEN AGM SLA PRÊTES À L'EMPLOI



2113-0626



2113-0613

- Structure AGM (Absorbed Glass Material)
- Batterie VRLA (Valve Regulated Lead Acid)
- Scellée et prête à l'emploi
- Design anti-écoulement
- Placement dans différentes positions
- Utilisation simple et immédiate
- Puissance améliorée et durée de vie prolongée
- Haute résistance aux vibrations

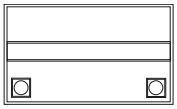

REMARQUE : Voir pages 1106-1117 pour la table d'application des batteries

RÉF. YUASA	CAPACITÉ D'AMPÉRAGE (AH/10 H)	CAPACITÉ D'AMPÉRAGE (AH/20 H)	CCA (EN) A (-18 °C)	LONGUEUR (MM)	LARGEUR (MM)	HAUTEUR (MM)	POIDS APPROX. (KG)	CONFIGURATION DU RACCORD		RÉF.
YTX4L+	4	4,2	50	113	70	85	1,44	-	+	**2113-0626**
YTX5L	4	4,2	70	113	70	105	1,80	-	+	**2113-0627**
YTZ7S	6	6,3	130	113	70	105	2,06	-	+	**2113-0618**
YTX7L	6	6,3	100	113	73	130	2,48	-	+	**2113-0628**
YTX7A	6	6,3	105	150	87	93	2,52	+	-	**2113-0629**
YT7B-4	6,5	6,8	110	150	65	93	2,42	+	-	**2113-0619**
YT9B-4	8	8,4	120	150	68	105	2,71	+	-	**2113-0620**
YTX9	8	8,4	135	150	87	105	3,06	+	-	**2113-0630**
YTZ10S	8,6	9	190	150	88	93	3,20	+	-	**2113-0621**
YTX12	10	10,5	180	150	87	130	3,99	+	-	**2113-0632**
YTZ12S	11	11,6	215	150	88	110	4,02	+	-	**2113-0622**
YTX14	12	12,6	200	150	87	145	4,36	+	-	**2113-0633**
YTX14AH	12	12,6	210	135	90	167	4,40	+	-	**2113-0637**
YB14A-A2	14	14,7	160	134	88	176	5,01	+	-	**2113-0609**
YB14L-A2	14	14,7	200	135	90	167	4,40	-	+	**2113-0610**
YTX20	18	18,9	270	175	87	155	6,04	+	-	**2113-0638**
YB16CL-B	19	20	230	175	100	175	6,53	+	-	**2113-0613**
YTX24HL	21	22,1	350	205	87	162	7,00	-	+	**2113-0643**
U1R-9	24	25,2	300	195	130	180	6,45	-	+	**2113-0717**
53030	30	31,6	280	186	130	171	8,52	-	+	**2113-0617**
YIX30L	30	31,6	400	165	125	175	9,81	-	+	**2113-0644**

AVERTISSEMENT : VOIR PAGE 4 POUR DES INFORMATIONS IMPORTANTES CONCERNANT LES GARANTIES, LA CONFORMITÉ AUX NORMES DE CONTRÔLE DES ÉMISSIONS ET LA RÉGLEMENTATION RELATIVE AU BRUIT.

Les produits avec une référence **GRIS GRAS** sont nouveaux pour 2024.

TABLE D'APPLICATION POUR BATTERIES PARTS EUROPE, MOOSE, BS BATTERY® ET YUASA

	PARTS EUROPE			MOOSE	BS BATTERY®
CONVIENT POUR LES MODÈLES	BATTERIES SANS ENTRETIEN AGM HAUTES PERFORMANCES	SANS ENTRETIEN AGM	KITS BATTERIE HEAVY-DUTY	SANS ENTRETIEN AGM	SANS ENTRETIEN AGM SLA PRÊTE À L'EMPLOI
AEON (BENZAI)					
Cobra/CX-Sport 50/90/100 (tous)	-	2113-0412	-	2113-0468	2113-0626
180 Cobra	-	2113-0416	-	2113-0472	2113-0630
220 Cobra	-	2113-0417	-	2113-0473	2113-0632
ARCTIC CAT/TEXTRON					
ATV50 Y-6 Youth 04-05	-	2113-0412	-	2113-0468	2113-0626
50 DVX 06-10 (tous)	-	2113-0413	-	2113-0469	2113-0627
ATV 90 Y-12 Youth, 2 temps 02-04	-	2113-0412	-	2113-0468	2113-0626
ATV 90 Y-12 Youth, 4 temps 04-05	-	2113-0413	-	2113-0469	2113-0627
90 DVX, Utility 06-19	-	2113-0413	-	2113-0469	2113-0627
Alterra 90 17-22	-	2113-0413	-	2113-0469	2113-0627
150 Utility/150 Alterra 09-19	-	2113-0416	-	2113-0472	2113-0630
250/300 (tous sauf DVX)	-	-	2113-0399	-	2113-0610
250 DVX, 2x4 06-10	-	2113-0417	-	2113-0473	2113-0632
300 DVX, Utility 09-16	-	2113-0417	-	2113-0473	2113-0632
300 Altera 17-22	-	2113-0417	-	2113-0473	2113-0632
366/400/ 500 (tous sauf DVX)	2113-0421	-	2113-0396	2113-0475	2113-0637
400 DVX (tous)	-	2113-0416	-	2113-0472	2113-0630
TRV400, CORE 10-13	2113-0421	-	2113-0396	2113-0475	2113-0637
400 Alterra, TRV, CORE 17	2113-0421	-	2113-0396	2113-0475	2113-0637
XC450 11-17, 450 TRV, CORE 11-17	2113-0426	2113-0424	-	-	-
450 Alterra 21-22	2113-0426	2113-0424	-	-	-
500 (tous les modèles) 09	2113-0421	-	2113-0396	2113-0475	2113-0637
ATV 500 13-17	-	-	-	-	2113-0638
500 Alterra 16, 500 TRV 13-20	-	-	-	-	2113-0638
500 Alterra 17-18	2113-0426	2113-0424	-	2113-0477	-
500 Prowler 17-22	2113-0426	2113-0424	-	2113-0477	-
550 Prowler 10-16	2113-0428	-	2113-0408	-	2113-0643
Alterra 550/TRV/LTD/S/XT/CORE 10-17	-	-	-	-	2113-0638
427 Traxter, Defender 17-21	-	-	-	-	2113-0638
570 Alterra 19-21	-	-	-	-	2113-0638
600 Alterra 22	-	-	-	-	2113-0638
650 4x4 Automatic 04-06	2113-0421	-	2113-0396	2113-0475	2113-0637
650 Prowler 06-10	2113-0428	-	2113-0408	-	2113-0643
650H1/TBX650/Mudpro 05-12	2113-0421	-	2113-0396	2113-0475	2113-0637
700 Prowler 09	2113-0428	-	2113-0408	-	2113-0643
700 Prowler 10-17	2113-0428	-	2113-0408	2113-0480	2113-0644
TRV700 06-08	2113-0421	-	2113-0396	2113-0475	2113-0637
700 HDX 11-17	2113-0429	-	2113-0411	2113-0480	2113-0644
700 Wildcat Sport, Trail 15-19	2113-0428	-	2113-0411	2113-0480	2113-0644
700 TRV/Mudpro/LTD/TBX/Diesel 09-19	-	-	-	-	2113-0638
700XT/TRV/Core 13-17	-	-	-	-	2113-0638
700 Alterra 16-22	-	-	-	-	2113-0638
812 Prowler Pro XT/Crew 19-22	2113-0429	-	2113-0411	2113-0480	2113-0644
1000 Prowler 09-20	2113-0429	-	2113-0411	2113-0480	2113-0644
1000 H2 Mudpro/TRV/1000i GT/XT 10-17	-	-	-	-	2113-0638
Wildcat 1000/X/4/LTD 12-22	2113-0429	-	2113-0411	2113-0480	2113-0644
BOMBARDIER/CAN-AM					
DS50 Quest 02-06	-	2113-0412	-	2113-0468	2113-0626
DS70 08-23	-	2113-0412	-	2113-0468	2113-0626
DS90/90F/Quest 02-22	-	2113-0412	-	2113-0468	2113-0626
200 Rally 02-06	2113-0421	-	2113-0397	2113-0475	2113-0609
DS250 06-23	-	2113-0417	-	2113-0473	2113-0632
400 Outlander XT, Max 04-15	2113-0426	2113-0424	-	2113-0477	-
427 Traxter/Defender 17-21	2113-0426	2113-0424	-	2113-0477	-
427 Traxter Pro/XT 17-21	-	-	-	-	2113-0644
DS450 08-15	2113-0430	-	-	-	2113-0619
450 Outlander 16-23	2113-0426	2113-0424	-	2113-0477	-
500 Traxter (tous)/500 Quest 99-05	-	-	-	-	2113-0613
500 Traxter (tous)/500 Quest (opt) 02-05	2113-0428	-	2113-0408	-	2113-0643
500 Outlander/MAX/Renegade 07-15	2113-0426	2113-0424	-	2113-0477	-
570 Outlander/Renegade 16-23	2113-0426	2113-0424	-	2113-0477	-
650 Quest 02-05	-	-	2113-0404	-	2113-0613
650 Quest (Opt) 02-05	2113-0428	-	2113-0408	-	2113-0643
Outlander, Max, Renegade 09-13	2113-0426	2113-0424	-	2113-0477	-
650 Outlander/Outlander 6x6 13-23	2113-0426	2113-0424	-	2113-0477	-
660 Outlander EFI 06	2113-0426	2113-0424	-	2113-0477	-
800 Defender/DPS/Base/STD 16-21	2113-0426	2113-0424	-	2113-0477	-
800 Defender XT/CAB/MOS 16-21	-	-	-	-	2113-0644
Commander 800 11-21	2113-0426	2113-0424	-	2113-0477	-
800 Outlander EFI/MAX/Renegade 06-19	2113-0426	2113-0424	-	2113-0477	-
800 Traxter DPS/Base/STD 16-21	2113-0426	2113-0424	-	2113-0477	-
800 Traxter Pro/XT 17-21	-	-	-	-	2113-0644

AVERTISSEMENT : VOIR PAGE 4 POUR DES INFORMATIONS IMPORTANTES CONCERNANT LES GARANTIES, LA CONFORMITÉ AUX NORMES DE CONTRÔLE DES ÉMISSIONS ET LA RÉGLEMENTATION RELATIVE AU BRUIT.

Les produits avec une référence **GRIS GRAS** sont nouveaux pour 2024.

TABLE D'APPLICATION POUR BATTERIES PARTS EUROPE, MOOSE, BS BATTERY® ET YUASA (SUITE)

BS BATTERY®	YUASA			
SANS ENTRETIEN AGM SLA MAX PRÊT À L'EMPLOI	BATTERIES SANS ENTRETIEN AGM HAUTES PERFORMANCES	SANS ENTRETIEN AGM	YUMICRON	MODÈLES
				AEON (BENZAI)
-	-	YTX4L-BS	-	Cobra/CX-Sport 50/90/100 (tous)
-	-	YTX9-BS	-	180 Cobra
-	-	YTX12-BS	-	220 Cobra
				ARCTIC CAT/TEXTRON
-	-	YTX4L-BS	-	ATV50 Y-6 Youth 04-05
-	YTZ7S[1]	YTX5L-BS	-	50 DVX 06-10 (tous)
-	-	YTX4L-BS	-	ATV 90 Y-12 Youth, 2 temps 02-04
-	YTZ7S[1]	YTX5L-BS	-	ATV 90 Y-12 Youth, 4 temps 04-05
-	YTZ7S[1]	YTX5L-BS	-	90 DVX, Utility 06-19
-	YTZ7S[1]	YTX5L-BS	-	Alterra 90 17-22
-	-	YTX9-BS	-	150 Utility/150 Alterra 09-19
-	-	-	YB14L-A2	250/300 (tous sauf DVX)
-	-	YTX12-BS	-	250 DVX, 2x4 06-10
-	-	YTX12-BS	-	300 DVX, Utility 09-16
-	-	YTX12-BS	-	300 Altera 17-22
-	YTX14AH-BS	-	YB14-A2	366/400/ 500 (tous sauf DVX)
-	-	YTX9-BS	-	400 DVX (tous)
-	YTX14AH-BS	-	YB14-A2	TRV400, CORE 10-13
-	YTX14AH-BS	-	YB14-A2	400 Alterra, TRV, CORE 17
-	YTX20HL-BS	YTX20L-BS	-	XC450 11-17, 450 TRV, CORE 11-17
-	YTX20HL-BS	YTX20L-BS	-	450 Alterra 21-22
-	YTX14AH-BS	-	YB14-A2	500 (tous les modèles) 09
-	-	-	-	ATV 500 13-17
-	-	-	-	500 Alterra 16, 500 TRV 13-20
-	YTX20HL-BS	YTX20L-BS	-	500 Alterra 17-18
-	YTX20HL-BS	YTX20L-BS	-	500 Prowler 17-22
-	YTX24HL-BS	-	-	550 Prowler 10-16
-	-	-	-	Alterra 550/TRV/LTD/S/XT/CORE 10-17
-	-	-	-	427 Traxter, Defender 17-21
-	-	-	-	570 Alterra 19-21
-	-	-	-	600 Alterra 22
-	YTX14AH-BS	-	YB14-A2	650 4x4 Automatic 04-06
-	YTX24HL-BS	-	Y50-N18L-A	650 Prowler 06-10
-	YTX14AH-BS	-	YB14-A2	650H1/TBX650/Mudpro 05-12
-	YTX24HL-BS	-	Y50-N18L-A	700 Prowler 09
2113-0645		-	YB30L-B	700 Prowler 10-17
-	YTX14AH-BS	-	YB14-A2	TRV700 06-08
2113-0645		-	YB30L-B	700 HDX 11-17
2113-0645		-	YB30L-B	700 Wildcat Sport, Trail 15-19
-	-	-	-	700 TRV/Mudpro/LTD/TBX/Diesel 09-19
-	-	-	-	700XT/TRV/Core 13-17
-	-	-	-	700 Alterra 16-22
2113-0645	-	-	-	812 Prowler Pro XT/Crew 19-22
2113-0645	-	-	YB30L-B	1000 Prowler 09-20
-	-	-	-	1000 H2 Mudpro/TRV/1000i GT/XT 10-17
2113-0645	-	-	-	Wildcat 1000/X/4/LTD 12-22
				BOMBARDIER/CAN-AM
-	-	YTX4L-BS	-	DS50 Quest 02-06
-	-	YTX4L-BS	-	DS70 08-23
-	-	YTX4L-BS	-	DS90/90F/Quest 02-22
-	YTX14AH-BS	-	YB14A-A2	200 Rally 02-06
-	-	YTX12-BS	-	DS250 06-23
-	YTX20HL-BS	YTX20L-BS	-	400 Outlander XT, Max 04-15
-	YTX20HL-BS	YTX20L-BS	-	427 Traxter/Defender 17-21
2113-0645	-	-	-	427 Traxter Pro/XT 17-21
-	-	YT7B-BS	-	DS450 08-15
-	YTX20HL-BS	YTX20L-BS	-	450 Outlander 16-23
-	-	-	-	500 Traxter (tous)/500 Quest 99-05
-	YTX24HL-BS	-	Y50-N18L-A	500 Traxter (tous)/500 Quest (opt) 02-05
-	YTX20HL-BS	YTX20L-BS	-	500 Outlander/MAX/Renegade 07-15
-	YTX20HL-BS	YTX20L-BS	-	570 Outlander/Renegade 16-23
-	-	-	YB16CL-B	650 Quest 02-05
-	YTX24HL-BS	-	Y50-N18L-A	650 Quest (Opt) 02-05
-	YTX20HL-BS	YTX20L-BS	-	Outlander, Max, Renegade 09-13
-	-	-	-	650 Outlander/Outlander 6x6 13-23
-	YTX20HL-BS	YTX20L-BS	-	660 Outlander EFI 06
-	-	-	-	800 Defender/DPS/Base/STD 16-21
2113-0645	-	-	-	800 Defender XT/CAB/MOS 16-21
-	-	-	-	Commander 800 11-21
-	YTX20HL-BS	YTX20L-BS	-	800 Outlander EFI/MAX/Renegade 06-19
-	YTX20HL-BS	YTX20L-BS	-	800 Traxter DPS/Base/STD 16-21
2113-0645	-	-	-	800 Traxter Pro/XT 17-21

[1] Batterie sans entretien AGM prête à l'emploi.

Suite de la section TABLE D'APPLICATION POUR BATTERIES PARTS EUROPE, MOOSE, BS BATTERY® ET YUASA page suivante.

AVERTISSEMENT : VOIR PAGE 4 POUR DES INFORMATIONS IMPORTANTES CONCERNANT LES GARANTIES, LA CONFORMITÉ AUX NORMES DE CONTRÔLE DES ÉMISSIONS ET LA RÉGLEMENTATION RELATIVE AU BRUIT.

Les produits avec une référence **GRIS GRAS** sont nouveaux pour 2024.

ÉCHAPPEMENT
LAMES À NEIGE ET ACCESSOIRES
TREUILS ET FIXATIONS
AUDIO
ACCESSOIRES GÉNÉRAUX ET CADENAS/ ANTIVOLS
PORTE-BAGAGES ET ACCESSOIRES
COFFRES, BAGAGES ET RANGEMENT
PIÈCES PLASTIQUES ET DE CARÉNAGE
PARE-CHOCS ET PROTECTIONS
GUIDONS ET COMMANDES
ROUES ET ACCESSOIRES
FREINS
COURROIES, CHAÎNES, PIGNONS ET COURONNES
TRANSMISSION
SUSPENSION
MOTEUR ET REFROIDISSEMENT
ADMISSION
ÉLECTRICITÉ
ÉCLAIRAGE
OUTILLAGE ET PROMOTION
INDEX

TABLE D'APPLICATION POUR BATTERIES PARTS EUROPE, MOOSE, BS BATTERY® ET YUASA (SUITE)

	PARTS EUROPE			MOOSE	BS BATTERY®
CONVIENT POUR LES MODÈLES	BATTERIES SANS ENTRETIEN AGM HAUTES PERFORMANCES	SANS ENTRETIEN AGM	KITS BATTERIE HEAVY-DUTY	SANS ENTRETIEN AGM	SANS ENTRETIEN AGM SLA PRÊTE À L'EMPLOI
BOMBARDIER/CAN-AM (SUITE)					
800 Maverick 18-21	**2113-0426**	**2113-0424**	-	**2113-0477**	-
850 Outlander/Renegade 16-22	**2113-0426**	**2113-0424**	-	**2113-0477**	-
900 Defender 22-23	-	-	-	-	**2113-0644**
Commander 1000 11-21	**2113-0426**	**2113-0424**	-	**2113-0477**	-
1000 Defender XT, MAX, XMR, CAB, HD10 16-23	**2113-0426**	**2113-0424**	-	**2113-0477**	**2113-0644**
1000 Defender XT/MAX/XMR/CAB 16-21	-	-	-	-	-
1000 Outlander/Renegade/6x6 12-23	**2113-0426**	**2113-0424**	-	**2113-0477**	-
1000 Maverick 13-21	**2113-0426**	**2113-0424**	-	**2113-0477**	-
CFMOTO					
CF500-5 (X5) Terralander 12-14	**2113-0426**	**2113-0424**	-	**2113-0477**	-
CF500-2 Terralander 13	**2113-0426**	**2113-0424**	-	**2113-0477**	-
CF500-3 Rancher (SSV) 10-12	**2113-0429**	-	**2113-0411**	**2113-0480**	-
CF600-5 (U6) Rancher 12	**2113-0429**	-	**2113-0411**	**2113-0480**	-
CF625 B/C (X6) Terralander 11-13	**2113-0429**	-	**2113-0411**	**2113-0480**	-
CF625-3 (Z6) Terracross (SSV biplace) 11-13	**2113-0429**	-	**2113-0411**	**2113-0480**	-
CF800 (Z8) Zforce 13-14	**2113-0429**	-	**2113-0411**	**2113-0480**	-
CF800-2 (X8) Terranlander 12-13	**2113-0429**	-	**2113-0411**	**2113-0480**	-
CF800-3 (U8) Uforce/Tracker (SSV biplace/SSV) 13-14	**2113-0429**	-	**2113-0411**	**2113-0480**	-
DINLI					
290 DL801	-	**2113-0417**	-	**2113-0473**	**2113-0632**
450 DL904	-	**2113-0417**	-	**2113-0473**	**2113-0632**
DRR					
Tous les modèles	-	**2113-0412**	-	**2113-0468**	**2113-0626**
E-TON					
50/90 AXL/NXL/RXL/TXL 99-03	-	**2113-0412**	-	**2113-0468**	**2113-0626**
50/90 04-05 (tous)	-	**2113-0413**	-	**2113-0469**	**2113-0627**
70 Viper 11-13	-	**2113-0413**	-	**2113-0469**	**2113-0627**
DXL90 Sierra 99-03	-	**2113-0412**	-	**2113-0468**	**2113-0626**
CXL150 Yukon II 00-11	-	**2113-0416**	-	**2113-0472**	**2113-0630**
YXL150 Yukon 00-03	-	**2113-0416**	-	**2113-0472**	**2113-0630**
150R Viper 00-13	-	**2113-0416**	-	**2113-0472**	**2113-0630**
250 Vector 00-13	-	**2113-0417**	-	**2113-0473**	**2113-0632**
GOES					
S220	-	**2113-0417**	-	**2113-0473**	**2113-0632**
320MAX	**2113-0421**	-	-	**2113-0475**	**2113-0637**
S350	-	**2113-0417**	-	**2113-0473**	**2113-0632**
X Quad 450	-	**2113-0416**	-	**2113-0472**	-
520 MAX	**2113-0422**	**2113-0419**	-	**2113-0474**	-
620 MAX	**2113-0421**	-	-	**2113-0475**	**2113-0637**
HERKULES					
Canyon 280	-	**2113-0416**	-	**2113-0472**	**2113-0630**
Canyon 320	-	**2113-0416**	-	**2113-0472**	**2113-0630**
Hurricane 300	-	**2113-0416**	-	**2113-0472**	**2113-0630**
Hurricane 320	-	**2113-0416**	-	**2113-0472**	**2113-0630**
Crossroad 300	-	**2113-0416**	-	**2113-0472**	**2113-0630**
Hurricane 500	-	**2113-0416**	-	**2113-0472**	**2113-0630**
HONDA					
TRX90X/EX 06-20	-	**2113-0413**	-	**2113-0469**	**2113-0627**
ATC125M 86-87	-	**2113-0417**	-	**2113-0473**	**2113-0632**
TRX125 FourTrax 87-88	-	**2113-0416**	-	**2113-0472**	**2113-0630**
ATC200ES Big Red 82-84	**2113-0421**	-	**2113-0397**	**2113-0475**	**2113-0609**
ATC200M 84-85	**2113-0421**	-	**2113-0397**	**2113-0475**	**2113-0609**
TRX200 FourTrax 84	**2113-0421**	-	**2113-0397**	**2113-0475**	**2113-0609**
TRX200 FourTrax 90-96	-	**2113-0417**	-	**2113-0473**	**2113-0632**
TRX200SX FourTrax 86-88	-	**2113-0417**	-	**2113-0473**	**2113-0632**
ATC250ES Big Red 85-87	-	**2113-0417**	-	**2113-0473**	**2113-0632**
ATC250SX 85-87	-	**2113-0417**	-	**2113-0473**	**2113-0632**
TRX250 FourTrax 85-87	-	**2113-0417**	-	**2113-0473**	**2113-0632**
TRX250 FourTrax Recon 97-17	-	**2113-0417**	-	**2113-0473**	**2113-0632**
TRX250 Recon/ES 97-03	-	**2113-0417**	-	**2113-0473**	**2113-0632**
TRX250/TE/TM/FourTrax Recon 97-20	-	**2113-0417**	-	**2113-0473**	**2113-0632**
TRX250X/EX 01-20	-	**2113-0416**	-	**2113-0472**	**2113-0630**
TRX300 FourTrax 88-00	**2113-0422**	**2113-0419**	-	**2113-0474**	**2113-0633**
TRX300X/EX 93-12	-	**2113-0416**	-	**2113-0472**	**2113-0630**
TRX300FW FourTrax 4x4 88-00	**2113-0422**	**2113-0419**	-	**2113-0474**	**2113-0633**
FL350R Odyssey 85	-	**2113-0417**	-	**2113-0473**	**2113-0632**
TRX350 FourTrax 4x4 86-89	**2113-0422**	**2113-0419**	-	**2113-0474**	**2113-0633**
TRX350 Rancher 00-06	**2113-0422**	**2113-0419**	-	**2113-0474**	**2113-0633**
TRX350D Foreman 4x4 87-89	**2113-0422**	**2113-0419**	-	**2113-0474**	**2113-0633**
FL400R Pilot 89-90	**2113-0422**	**2113-0419**	-	**2113-0474**	**2113-0633**
TRX400 Rancher AT 04-06	**2113-0422**	**2113-0419**	-	**2113-0474**	**2113-0633**
TRX400X/EX FourTrax/Sportrax 99-13	-	**2113-0416**	-	**2113-0472**	**2113-0630**

AVERTISSEMENT : | VOIR PAGE 4 POUR DES INFORMATIONS IMPORTANTES CONCERNANT LES GARANTIES, LA CONFORMITÉ AUX NORMES DE CONTRÔLE DES ÉMISSIONS ET LA RÉGLEMENTATION RELATIVE AU BRUIT.

Les produits avec une référence **GRIS GRAS** sont nouveaux pour 2024.

TABLE D'APPLICATION POUR BATTERIES PARTS EUROPE, MOOSE, BS BATTERY® ET YUASA (SUITE)

BS BATTERY®	YUASA			
SANS ENTRETIEN AGM SLA MAX PRÊT À L'EMPLOI	BATTERIES SANS ENTRETIEN AGM HAUTES PERFORMANCES	SANS ENTRETIEN AGM	YUMICRON	MODÈLES
				BOMBARDIER/CAN-AM (SUITE)
-	YTX20HL-BS	YTX20L-BS	-	800 Maverick 18-21
-	-	-	-	850 Outlander/Renegade 16-22
2113-0645	-	-	-	900 Defender 22-23
-	-	-	-	Commander 1000 11-21
2113-0645	-	-	-	1000 Defender XT, MAX, XMR, CAB, HD10 16-23
-	-	-	-	1000 Defender XT/MAX/XMR/CAB 16-21
-	-	-	-	1000 Outlander/Renegade/6x6 12-23
-	-	-	-	1000 Maverick 13-21
				CFMOTO
-	YTX20HL-BS	YTX20L-BS	-	CF500-5 (X5) Terralander 12-14
-	YTX20HL-BS	YTX20L-BS	-	CF500-2 Terralander 13
-	-	-	YB30L-B	CF500-3 Rancher (SSV) 10-12
-	-	-	YB30L-B	CF600-5 (U6) Rancher 12
-	-	-	YB30L-B	CF625 B/C (X6) Terralander 11-13
-	-	-	YB30L-B	CF625-3 (Z6) Terracross (SSV biplace) 11-13
-	-	-	YB30L-B	CF800 (Z8) Zforce 13-14
-	-	-	YB30L-B	CF800-2 (X8) Terranlander 12-13
-	-	-	YB30L-B	CF800-3 (U8) Uforce/Tracker (SSV biplace/SSV) 13-14
				DINLI
-	-	YTX12-BS	-	290 DL801
-	-	YTX12-BS	-	450 DL904
				DRR
-	-	YTX4L-BS	-	Tous les modèles
				E-TON
-	-	YTX4L-BS	-	50/90 AXL/NXL/RXL/TXL 99-03
-	YTZ7S[1]	YTX5L-BS	-	50/90 04-05 (tous)
-	YTZ7S[1]	YTX5L-BS	-	70 Viper 11-13
-	-	YTX4L-BS	-	DXL90 Sierra 99-03
-	-	YTX9-BS	-	CXL150 Yukon II 00-11
-	-	YTX9-BS	-	YXL150 Yukon 00-03
-	-	YTX9-BS	-	150R Viper 00-13
-	-	YTX12-BS	-	250 Vector 00-13
				GOES
-	-	YTX12-BS	-	S220
-	YTX14AH-BS	-	-	320MAX
-	-	YTX12-BS	-	S350
-	-	YTX9-BS	-	X Quad 450
-	2113-0034	YTX14-BS	-	520 MAX
-	YTX14AH-BS	-	-	620 MAX
				HERKULES
-	-	YTX9-BS	-	Canyon 280
-	-	YTX9-BS	-	Canyon 320
-	-	YTX9-BS	-	Hurricane 300
-	-	YTX9-BS	-	Hurricane 320
-	-	YTX9-BS	-	Crossroad 300
-	-	YTX9-BS	-	Hurricane 500
				HONDA
-	YTZ7S[1]	YTX5L-BS	-	TRX90X/EX 06-20
-	-	YTX12-BS	-	ATC125M 86-87
-	-	YTX9-BS	-	TRX125 FourTrax 87-88
-	YTX14AH-BS	-	YB14A-A2	ATC200ES Big Red 82-84
-	YTX14AH-BS	-	YB14A-A2	ATC200M 84-85
-	YTX14AH-BS	-	YB14A-A2	TRX200 FourTrax 84
-	-	YTX12-BS	-	TRX200 FourTrax 90-96
-	-	YTX12-BS	-	TRX200SX FourTrax 86-88
-	-	YTX12-BS	-	ATC250ES Big Red 85-87
-	-	YTX12-BS	-	ATC250SX 85-87
-	-	YTX12-BS	-	TRX250 FourTrax 85-87
-	-	YTX12-BS	-	TRX250 FourTrax Recon 97-17
-	-	YTX12-BS	-	TRX250 Recon/ES 97-03
-	-	YTX12-BS	-	TRX250/TE/TM/FourTrax Recon 97-20
-	-	YTX9-BS	-	TRX250X/EX 01-20
2113-0635	2113-0034	YTX14-BS	-	TRX300 FourTrax 88-00
-	-	YTX9-BS	-	TRX300X/EX 93-12
2113-0635	2113-0034	YTX14-BS	-	TRX300FW FourTrax 4x4 88-00
-	-	YTX12-BS	-	FL350R Odyssey 85
2113-0635	2113-0034	YTX14-BS	-	TRX350 FourTrax 4x4 86-89
2113-0635	2113-0034	YTX14-BS	-	TRX350 Rancher 00-06
2113-0635	2113-0034	YTX14-BS	-	TRX350D Foreman 4x4 87-89
2113-0635	2113-0034	YTX14-BS	-	FL400R Pilot 89-90
2113-0635	2113-0034	YTX14-BS	-	TRX400 Rancher AT 04-06
-	-	YTX9-BS	-	TRX400X/EX FourTrax/Sportrax 99-13

[1] Batterie sans entretien AGM prête à l'emploi.

Suite de la section TABLE D'APPLICATION POUR BATTERIES PARTS EUROPE, MOOSE, BS BATTERY® ET YUASA page suivante.

AVERTISSEMENT : VOIR PAGE 4 POUR DES INFORMATIONS IMPORTANTES CONCERNANT LES GARANTIES, LA CONFORMITÉ AUX NORMES DE CONTRÔLE DES ÉMISSIONS ET LA RÉGLEMENTATION RELATIVE AU BRUIT.

Les produits avec une référence **GRIS GRAS** sont nouveaux pour 2024.

ÉCHAPPEMENT
LAMES À NEIGE ET ACCESSOIRES
TREUILS ET FIXATIONS
AUDIO
ACCESSOIRES GÉNÉRAUX ET CADENAS/ ANTIVOLS
PORTE-BAGAGES ET ACCESSOIRES
COFFRES, BAGAGES ET RANGEMENT
PIÈCES PLASTIQUES ET DE CARÉNAGE
PARE-CHOCS ET PROTECTIONS
GUIDONS ET COMMANDES
ROUES ET ACCESSOIRES
FREINS
COURROIES, CHAÎNES, PIGNONS ET COURONNES
TRANSMISSION
SUSPENSION
MOTEUR ET REFROIDISSEMENT
ADMISSION
ÉLECTRICITÉ
ÉCLAIRAGE
OUTILLAGE ET PROMOTION
INDEX

TABLE D'APPLICATION POUR BATTERIES PARTS EUROPE, MOOSE, BS BATTERY® ET YUASA (SUITE)

	PARTS EUROPE			MOOSE	BS BATTERY®
CONVIENT POUR LES MODÈLES	BATTERIES SANS ENTRETIEN AGM HAUTES PERFORMANCES	SANS ENTRETIEN AGM	KITS BATTERIE HEAVY-DUTY	SANS ENTRETIEN AGM	SANS ENTRETIEN AGM SLA PRÊTE À L'EMPLOI
HONDA (SUITE)					
TRX400FW Foreman 95-03	**2113-0422**	**2113-0419**	-	**2113-0474**	**2113-0633**
TRX420 FourTrax Rancher 4x4 09-13	**2113-0422**	**2113-0419**	-	**2113-0474**	**2113-0633**
TRX420 Fourtrax Rancher 2x4 16-21	**2113-0422**	**2113-0419**	-	**2113-0474**	**2113-0633**
TRX450E, TRX450ER 06-17	**2113-0434**	-	-	**2113-0483**	**2113-0618**
TRX450 FourTrax Foreman S/ES 98-04	**2113-0422**	**2113-0419**	-	**2113-0474**	**2113-0633**
TRX500 FE/FM/TM FourTrax Foreman/ES 4x4 05-11 (tous)	**2113-0422**	**2113-0419**	-	**2113-0474**	**2113-0633**
TRX500FA FourTrax Rubicon 01-14	**2113-0422**	**2113-0419**	-	**2113-0474**	**2113-0633**
Pioneer 500 19-22	**2113-0422**	**2113-0419**	-	**2113-0474**	**2113-0633**
TRX650 FourTrax Rincon Std. 03-05	**2113-0422**	**2113-0419**	-	**2113-0474**	**2113-0633**
(démarrage à froid en option) 03-04	**2113-0426**	**2113-0424**	-	**2113-0477**	-
TRX680FA FourTrax Rincon 06-22 (tous)	**2113-0426**	**2113-0424**	-	**2113-0477**	-
MUV700 Big Red 08-13	**2113-0422**	**2113-0419**	-	**2113-0474**	**2113-0633**
TRX700XX 08-13	-	**2113-0416**	-	**2113-0472**	**2113-0630**
Pioneer 700 14-20	**2113-0422**	**2113-0419**	-	**2113-0474**	**2113-0633**
HYOSUNG					
TE450S 00-11	-	**2113-0416**	-	**2113-0472**	**2113-0630**
JOHN DEERE					
Tous les modèles de quad	-	-	-	-	**2113-0613**
Tous les modèles (toutes les années)	-	-	**2113-0404**	-	-
KASEA					
Mini Skyhawk 50 (tous)	-	**2113-0412**	-	**2113-0468**	**2113-0626**
Skyhawk 50/90 (tous)	-	**2113-0413**	-	**2113-0469**	**2113-0627**
KS/KU (tous)	-	**2113-0414**	-	**2113-0470**	**2113-0629**
Skyhawk 150/170/250 (tous)	-	**2113-0414**	-	**2113-0470**	**2113-0629**
Adventure Buggy 125/150 (tous)	-	**2113-0414**	-	**2113-0470**	**2113-0629**
KAWASAKI					
KFX50 07-23	-	**2113-0413**	-	**2113-0469**	**2113-0627**
KFX80 03-05	-	**2113-0413**	-	**2113-0469**	**2113-0627**
KFX90 07-22	-	**2113-0413**	-	**2113-0469**	**2113-0627**
KLF110B Mojave 87-88	-	-	-	-	-
KLF185A Bayou 85-88	-	-	-	-	-
KLT200A/C 81-82, 84	-	-	-	-	-
KLT200B/C 83	-	-	**2113-0392**	-	-
KLF220A Bayou 88-02	-	-	-	-	-
KLF220A Bayou (Canada) 92-02	**2113-0421**	-	**2113-0397**	**2113-0475**	**2113-0609**
KLF250A Bayou 03-12	-	-	-	-	-
KLF250A Bayou (Canada) 03-05	**2113-0421**	-	**2113-0397**	**2113-0475**	**2113-0609**
KLT250A 82-83	-	-	**2113-0392**	-	-
KLT250C Prairie 83	-	-	**2113-0392**	-	-
KLT250C Prairie 84-85	-	-	-	-	-
KAF300A Mule 500/520/550 (tous)	**2113-0421**	-	**2113-0397**	**2113-0475**	**2113-0609**
KEF300A Lakota 95-00	**2113-0421**	-	**2113-0397**	**2113-0475**	**2113-0609**
KEF300A/B Lakota Sport 01-03	**2113-0421**	-	**2113-0397**	**2113-0475**	**2113-0609**
KLF300A Bayou 86-87	-	-	**2113-0404**	-	**2113-0613**
KLF300B Bayou 88-04	**2113-0421**	-	**2113-0397**	**2113-0475**	**2113-0609**
KLF300B Bayou (Canada) 92-99	-	-	**2113-0404**	-	**2113-0613**
KLF300C Bayou 4x4 89-04	**2113-0421**	-	**2113-0397**	**2113-0475**	**2113-0609**
KLF300C Bayou 4x4 (Canada) 92-05	-	-	**2113-0404**	-	**2113-0613**
KVF300A/B Prairie 4x4 99-02	**2113-0421**	-	**2113-0397**	**2113-0475**	**2113-0609**
KVF300A/B Prairie 4x4 (Canada) 99-02	-	-	**2113-0404**	-	**2113-0613**
KVF300 Brute Force 13-23	-	**2113-0417**	-	**2113-0473**	**2113-0632**
KVF360 Prairie 13	**2113-0421**	-	**2113-0397**	**2113-0475**	**2113-0637**
KAF400 Mule 600/610 05-16	**2113-0421**	-	**2113-0397**	**2113-0475**	**2113-0637**
400 Mule SX 17-24	**2113-0421**	-	**2113-0397**	**2113-0475**	**2113-0637**
KFX400 03-06	-	**2113-0416**	-	**2113-0472**	**2113-0630**
KLF400B Bayou 4x4 93-00	-	-	**2113-0404**	-	**2113-0613**
KVF400A Prairie 4x4 97-00	**2113-0421**	-	**2113-0397**	**2113-0475**	**2113-0609**
KVF400A Prairie 4x4 (Canada) 97-00	-	-	**2113-0404**	-	**2113-0613**
KVF400B/C Prairie 4x4 98-02	**2113-0421**	-	**2113-0397**	**2113-0475**	**2113-0609**
KVF400B Prairie 4x4 (Canada) 98-00	-	-	**2113-0404**	-	**2113-0613**
KVF400D Prairie 4x4 99-02	**2113-0421**	-	**2113-0397**	**2113-0475**	**2113-0609**
KFX450R 08-14	-	**2113-0415**	-	-	**2113-0628**
KAF450 Mule 1000 91-95	-	-	**2113-0404**	-	**2113-0613**
KAF540 Mule 2010/2020/2030 91-92	-	-	**2113-0404**	-	**2113-0613**
KAF620 Mule 2500/2510/2520 93-05	-	-	**2113-0404**	-	**2113-0613**
KAF620 Mule 3000/3010/3020 03-05	**2113-0426**	**2113-0424**	-	**2113-0477**	-
KAF620 Mule 3010 4x4 Advantage Classic 03-07	**2113-0426**	**2113-0424**	-	**2113-0477**	-
KTM					
450SX/XC 08-11	-	**2113-0413**	-	**2113-0469**	**2113-0627**
505SX 08-11/XC 08-10	-	**2113-0413**	-	**2113-0469**	**2113-0627**
525XC 10-11	-	**2113-0413**	-	**2113-0469**	**2113-0627**

AVERTISSEMENT : VOIR PAGE 4 POUR DES INFORMATIONS IMPORTANTES CONCERNANT LES GARANTIES, LA CONFORMITÉ AUX NORMES DE CONTRÔLE DES ÉMISSIONS ET LA RÉGLEMENTATION RELATIVE AU BRUIT.

Les produits avec une référence **GRIS GRAS** sont nouveaux pour 2024.

TABLE D'APPLICATION POUR BATTERIES PARTS EUROPE, MOOSE, BS BATTERY® ET YUASA (SUITE)

BS BATTERY®	YUASA			
SANS ENTRETIEN AGM SLA MAX PRÊT À L'EMPLOI	BATTERIES SANS ENTRETIEN AGM HAUTES PERFORMANCES	SANS ENTRETIEN AGM	YUMICRON	MODÈLES
				HONDA (SUITE)
2113-0635	2113-0034	YTX14-BS	-	TRX400FW Foreman 95-03
2113-0635	2113-0034	YTX14-BS	-	TRX420 FourTrax Rancher 4x4 09-13
2113-0635	2113-0034	YTX14-BS	-	TRX420 Fourtrax Rancher 2x4 16-21
-	YTZ7S[1]	-	-	TRX450E, TRX450ER 06-17
2113-0635	2113-0034	YTX14-BS	-	TRX450 FourTrax Foreman S/ES 98-04
2113-0635	2113-0034	YTX14-BS	-	TRX500 FE/FM/TM FourTrax Foreman/ES 4x4 05-11 (tous)
2113-0635	2113-0034	YTX14-BS	-	TRX500FA FourTrax Rubicon 01-14
2113-0635	2113-0034	YTX14-BS	-	Pioneer 500 19-20
2113-0635	2113-0034	YTX14-BS	-	TRX650 FourTrax Rincon Std. 03-05
-	YTX20HL-BS	YTX20L-BS	-	(démarrage à froid en option) 03-04
-	YTX20HL-BS	YTX20L-BS	-	TRX680FA FourTrax Rincon 06-22 (tous)
2113-0635	YTX14AH-BS	YTX14-BS	-	MUV700 Big Red 08-13
-	-	YTX9-BS	-	TRX700XX 08-13
2113-0635	2113-0034	YTX14-BS	-	Pioneer 700 14-20
				HYOSUNG
-	-	YTX9-BS	-	TE450S 00-11
				JOHN DEERE
-	-	-	-	Tous les modèles de quad
-	-	-	YB16CL-B	Tous les modèles (toutes les années)
				KASEA
-	-	YTX4L-BS	-	Mini Skyhawk 50 (tous)
-	YTZ7S[1]	YTX5L-BS	-	Skyhawk 50/90 (tous)
-	-	YTX7A-BS	-	KS/KU (tous)
-	-	YTX7A-BS	-	Skyhawk 150/170/250 (tous)
-	-	YTX7A-BS	-	Adventure Buggy 125/150 (tous)
				KAWASAKI
-	YTZ7S[1]	YTX5L-BS	-	KFX50 07-23
-	YTZ7S[1]	YTX5L-BS	-	KFX80 03-05
-	YTZ7S[1]	YTX5L-BS	-	KFX90 07-22
-	-	-	YB9L-A2	KLF110B Mojave 87-88
-	-	-	YB10L-B	KLF185A Bayou 85-88
-	-	-	YB10L-B	KLT200A/C 81-82, 84
-	-	-	YB12A-A	KLT200B/C 83
-	-	-	YB10A-A2	KLF220A Bayou 88-02
-	YTX14AH-BS	-	YB14A-A2	KLF220A Bayou (Canada) 92-02
-	-	-	YB10A-A2	KLF250A Bayou 03-12
-	YTX14AH-BS	-	YB14A-A2	KLF250A Bayou (Canada) 03-05
-	-	-	YB12A-A	KLT250A 82-83
-	-	-	YB12A-A	KLT250C Prairie 83
-	-	-	YB10L-B	KLT250C Prairie 84-85
-	YTX14AH-BS	-	YB14A-A2	KAF300A Mule 500/520/550 (tous)
-	YTX14AH-BS	-	YB14A-A2	KEF300A Lakota 95-00
-	YTX14AH-BS	-	YB14A-A2	KEF300A/B Lakota Sport 01-03
-	-	-	YB16CL-B	KLF300A Bayou 86-87
-	YTX14AH-BS	-	YB14A-A2	KLF300B Bayou 88-04
-	-	-	YB16CL-B	KLF300B Bayou (Canada) 92-99
-	YTX14AH-BS	-	YB14A-A2	KLF300C Bayou 4x4 89-04
-	-	-	YB16CL-B	KLF300C Bayou 4x4 (Canada) 92-05
-	YTX14AH-BS	-	YB14A-A2	KVF300A/B Prairie 4x4 99-02
-	-	-	YB16CL-B	KVF300A/B Prairie 4x4 (Canada) 99-02
-	-	YTX12-BS	-	KVF300 Brute Force 13-23
-	YTX14AH-BS	-	YB14A-A2	KVF360 Prairie 13
-	YTX14AH-BS	-	YB14A-A2	KAF400 Mule 600/610 05-16
-	YTX14AH-BS	-	YB14A-A2	400 Mule SX 17-24
-	-	YTX9-BS	-	KFX400 03-06
-	-	-	YB16CL-B	KLF400B Bayou 4x4 93-00
-	YTX14AH-BS	-	YB14A-A2	KVF400A Prairie 4x4 97-00
-	-	-	YB16CL-B	KVF400A Prairie 4x4 (Canada) 97-00
-	YTX14AH-BS	-	YB14A-A2	KVF400B/C Prairie 4x4 98-02
-	-	-	YB16CL-B	KVF400B Prairie 4x4 (Canada) 98-00
-	YTX14AH-BS	-	YB14A-A2	KVF400D Prairie 4x4 99-02
-	-	YTX7L-BS	-	KFX450R 08-14
-	-	-	YB16CL-B	KAF450 Mule 1000 91-95
-	-	-	YB16CL-B	KAF540 Mule 2010/2020/2030 91-92
-	-	-	YB16CL-B	KAF620 Mule 2500/2510/2520 93-05
-	YTX20HL-BS	YTX20L-BS	-	KAF620 Mule 3000/3010/3020 03-05
-	YTX20HL-BS	YTX20L-BS	-	KAF620 Mule 3010 4x4 Advantage Classic 03-07
				KTM
-	YTZ7S[1]	YTX5L-BS	-	450SX/XC 08-11
-	YTZ7S[1]	YTX5L-BS	-	505SX 08-11/XC 08-10
-	YTZ7S[1]	YTX5L-BS	-	525XC 10-11

[1] Batterie sans entretien AGM prête à l'emploi.

Suite de la section TABLE D'APPLICATION POUR BATTERIES PARTS EUROPE, MOOSE, BS BATTERY® ET YUASA page suivante.

AVERTISSEMENT : VOIR PAGE 4 POUR DES INFORMATIONS IMPORTANTES CONCERNANT LES GARANTIES, LA CONFORMITÉ AUX NORMES DE CONTRÔLE DES ÉMISSIONS ET LA RÉGLEMENTATION RELATIVE AU BRUIT.

Les produits avec une référence **GRIS GRAS** sont nouveaux pour 2024.

ÉCHAPPEMENT
LAMES À NEIGE ET ACCESSOIRES
TREUILS ET FIXATIONS
AUDIO
ACCESSOIRES GÉNÉRAUX ET CADENAS/ ANTIVOLS
PORTE-BAGAGES ET ACCESSOIRES
COFFRES, BAGAGES ET RANGEMENT
PIÈCES PLASTIQUES ET DE CARÉNAGE
PARE-CHOCS ET PROTECTIONS
GUIDONS ET COMMANDES
ROUES ET ACCESSOIRES
FREINS
COURROIES, CHAÎNES, PIGNONS ET COURONNES
TRANSMISSION
SUSPENSION
MOTEUR ET REFROIDISSEMENT
ADMISSION
ÉLECTRICITÉ
ÉCLAIRAGE
OUTILLAGE ET PROMOTION
INDEX

TABLE D'APPLICATION POUR BATTERIES PARTS EUROPE, MOOSE, BS BATTERY® ET YUASA (SUITE)

	PARTS EUROPE			MOOSE	BS BATTERY®
CONVIENT POUR LES MODÈLES	BATTERIES SANS ENTRETIEN AGM HAUTES PERFORMANCES	SANS ENTRETIEN AGM	KITS BATTERIE HEAVY-DUTY	SANS ENTRETIEN AGM	SANS ENTRETIEN AGM SLA PRÊTE À L'EMPLOI
KYMCO					
50/90 Mongoose (tous)	-	**2113-0413**	-	**2113-0469**	**2113-0627**
MXU 50	-	**2113-0413**	-	**2113-0469**	**2113-0627**
Maxxer 90	-	**2113-0413**	-	**2113-0469**	**2113-0627**
MXU150 (tous)	-	**2113-0416**	-	**2113-0472**	**2113-0630**
KXR / Mongoose / MXU 250 (tous)	-	**2113-0417**	-	**2113-0473**	**2113-0632**
Maxxer 300	-	**2113-0417**	-	**2113-0473**	**2113-0632**
KXR / Mongoose / MXU300SD (tous)	-	**2113-0417**	-	**2113-0473**	**2113-0632**
MAXXER 450i	**2113-0426**	**2113-0424**	-	**2113-0477**	-
MXU 450i	**2113-0426**	**2113-0424**	-	**2113-0477**	-
MXU 500i	**2113-0426**	**2113-0424**	-	**2113-0477**	-
UXV500i 4x4	**2113-0426**	**2113-0424**	-	**2113-0477**	-
MXU 700i	**2113-0426**	**2113-0424**	-	**2113-0477**	-
Maxxer 450 16-17	**2113-0426**	**2113-0424**	-	**2113-0477**	-
UXV450 16	**2113-0426**	**2113-0424**	-	**2113-0477**	-
MXU500 14-17	**2113-0426**	**2113-0424**	-	**2113-0477**	-
UXV500 16	**2113-0426**	**2113-0424**	-	**2113-0477**	-
MXU700 16-17	**2113-0426**	**2113-0424**	-	**2113-0477**	-
UXV700 16	**2113-0426**	**2113-0424**	-	**2113-0477**	-
MASAI					
A330, A333, A300, A360	-	**2113-0417**	-	**2113-0473**	**2113-0632**
450 A450, A460	**2113-0422**	**2113-0419**	-	**2113-0474**	**2113-0633**
POLARIS					
50 Predator/Outlaw 04-23	-	**2113-0413**	-	**2113-0469**	**2113-0627**
50 Scrambler 01-02	-	**2113-0412**	-	**2113-0468**	**2113-0626**
50 Scrambler 03	-	**2113-0413**	-	**2113-0469**	**2113-0627**
70 Outlaw 22-23	-	**2113-0416**	-	**2113-0472**	**2113-0630**
90 Scrambler/Sportsman 01-02	-	**2113-0412**	-	**2113-0468**	**2113-0626**
90 Predator/Sportsman/Outlaw 03-14	-	**2113-0413**	-	**2113-0469**	**2113-0627**
110 Outlaw 16-22	-	**2113-0413**	-	**2113-0469**	**2113-0627**
110 Sportsman 16-22	-	**2113-0413**	-	**2113-0469**	**2113-0627**
150 ATV Ranger 18-19	-	**2113-0416**	-	**2113-0472**	**2113-0630**
150 ACE EFI 20-21	-	**2113-0416**	-	**2113-0472**	**2113-0630**
150 Ranger 22	-	**2113-0416**	-	**2113-0472**	**2113-0630**
170 Ranger RZR 11-14	-	**2113-0417**	-	**2113-0473**	**2113-0632**
170 RZR 16-20	-	**2113-0417**	-	**2113-0473**	**2113-0632**
200 RZR 22	-	**2113-0417**	-	**2113-0473**	**2113-0632**
200 Phoenix/Sawtooth 05-20	-	**2113-0417**	-	**2113-0473**	**2113-0632**
250 85-05 (tous)	**2113-0421**	-	**2113-0397**	**2113-0475**	**2113-0609**
325 87-02 (tous)	**2113-0421**	-	**2113-0397**	**2113-0475**	**2113-0637**
325 ACE 14-16	-	-	-	-	**2113-0637**
330 Magnum/Trail Boss 03-12	**2113-0421**	-	**2113-0397**	**2113-0475**	**2113-0637**
335 Sportsman 98-01	**2113-0421**	-	**2113-0397**	**2113-0475**	**2113-0637**
400 94-14 (tous)	**2113-0421**	-	**2113-0397**	**2113-0475**	**2113-0637**
400 Sportsman 09-11	**2113-0421**	-	**2113-0397**	**2113-0475**	**2113-0637**
425-95-02 (tous sauf Ranger)	**2113-0421**	-	**2113-0397**	**2113-0475**	**2113-0637**
425 Ranger 2x4 02-03	**2113-0429**	-	**2113-0411**	**2113-0480**	**2113-0644**
450 Diesel (primaire) 99-03	**2113-0429**	-	**2113-0411**	**2113-0480**	**2113-0644**
450 Diesel (secondaire) 99-03	**2113-0421**	-	**2113-0397**	**2113-0475**	**2113-0637**
450 Outlaw 07-10	-	**2113-0416**	-	**2113-0472**	**2113-0630**
450 Sportsman HO/HD 16-20	-	-	-	-	**2113-0637**
500 ACE SOHC 18-19	-	-	-	-	**2113-0637**
500 ACE SOHC (Opt.) 18-19	-	-	-	-	-
500 99-12 (tous sauf Predator/Ranger/Sportsman EFI/Outlaw)	**2113-0421**	-	**2113-0397**	**2113-0475**	**2113-0637**
500 Predator/Outlaw 03-06	-	**2113-0416**	-	**2113-0472**	**2113-0630**
500 Sportsman H.O. 96-12	**2113-0421**	-	**2113-0397**	**2113-0475**	**2113-0637**
500 Sportsman EFI 06-10	**2113-0429**	-	**2113-0411**	**2113-0480**	**2113-0644**
500 Ranger 6x6/4x4 98-04	**2113-0429**	-	**2113-0411**	**2113-0480**	**2113-0644**
500 Ranger 4x4 04-11	**2113-0429**	-	**2113-0411**	**2113-0480**	**2113-0644**
500 Ranger 19-20	**2113-0421**	-	**2113-0397**	**2113-0475**	**2113-0637**
525 Outlaw 08-12	-	**2113-0416**	-	**2113-0472**	**2113-0630**
550 Sportsman 09-10	**2113-0426**	**2113-0424**	-	**2113-0477**	-
550 Sportsman EPS/XP 10-12	**2113-0421**	-	**2113-0397**	**2113-0475**	**2113-0637**
550 Sportsman X2 10-14	**2113-0426**	**2113-0424**	-	**2113-0477**	-
570 ACE/ACE SP/EFI/EPS/EPS Utility 15-20	**2113-0421**	-	**2113-0397**	**2113-0475**	**2113-0637**
570 Sportsman HO,EPS Tractor, Touring EPS 14-22	**2113-0421**	-	**2113-0397**	**2113-0475**	**2113-0637**
570 Ranger 4x4 14-18, 570 Ranger Full Size 19-22	-	-	-	-	**2113-0637**
Ranger Crew 570-4 16-18, Ranger Crew 570-6 16-20	-	-	-	-	**2113-0637**
570 RZR 12-20	**2113-0421**	-	**2113-0397**	**2113-0475**	**2113-0637**
570 RZR EPS 13-20	-	-	-	-	**2113-0644**
600 Sportsman 04-05	**2113-0429**	-	**2113-0411**	**2113-0480**	**2113-0644**

AVERTISSEMENT : VOIR PAGE 4 POUR DES INFORMATIONS IMPORTANTES CONCERNANT LES GARANTIES, LA CONFORMITÉ AUX NORMES DE CONTRÔLE DES ÉMISSIONS ET LA RÉGLEMENTATION RELATIVE AU BRUIT.

Les produits avec une référence **GRIS GRAS** sont nouveaux pour 2024.

TABLE D'APPLICATION POUR BATTERIES PARTS EUROPE, MOOSE, BS BATTERY® ET YUASA (SUITE)

BS BATTERY®	YUASA			
SANS ENTRETIEN AGM SLA MAX PRÊT À L'EMPLOI	BATTERIES SANS ENTRETIEN AGM HAUTES PERFORMANCES	SANS ENTRETIEN AGM	YUMICRON	MODÈLES
				KYMCO
-	YTZ7S[1]	YTX5L-BS	-	50/90 Mongoose (tous)
-	YTZ7S[1]	YTX5L-BS	-	MXU 50
-	YTZ7S[1]	YTX5L-BS	-	Maxxer 90
-	-	YTX9-BS	-	MXU150 (tous)
-	-	YTX12-BS	-	KXR / Mongoose / MXU 250 (tous)
-	-	YTX12-BS	-	Maxxer 300
-	-	YTX12-BS	-	KXR / Mongoose / MXU300SD (tous)
-	YTX20HL-BS	YTX20L-BS	-	MAXXER 450i
-	YTX20HL-BS	YTX20L-BS	-	MXU 450i
-	YTX20HL-BS	YTX20L-BS	-	MXU 500i
-	YTX20HL-BS	YTX20L-BS	-	UXV500i 4x4
-	-	-	-	MXU 700i
-	YTX20HL-BS	YTX20L-BS	-	Maxxer 450 16-17
-	YTX20HL-BS	YTX20L-BS	-	UXV450 16
-	YTX20HL-BS	YTX20L-BS	-	MXU500 14-17
-	YTX20HL-BS	YTX20L-BS	-	UXV500 16
-	YTX20HL-BS	YTX20L-BS	-	MXU700 16-17
-	YTX20HL-BS	YTX20L-BS	-	UXV700 16
				MASAI
-	-	2113-0756[1]	-	A330, A333, A300, A360
2113-0635	2113-0034	2113-0757[1]	-	450 A450, A460
				POLARIS
-	YTZ7S[1]	YTX5L-BS	-	50 Predator/Outlaw 04-23
-	-	YTX4L-BS	-	50 Scrambler 01-02
-	YTZ7S[1]	YTX5L-BS	-	50 Scrambler 03
-	-	YTX9-BS	-	70 Outlaw 22-23
-	-	YTX4L-BS	-	90 Scrambler/Sportsman 01-02
-	YTZ7S[1]	YTX5L-BS	-	90 Predator/Sportsman/Outlaw 03-14
-	YTZ7S[1]	YTX5L-BS	-	110 Outlaw 16-22
-	YTZ7S[1]	YTX5L-BS	-	110 Sportsman 16-22
-	-	YTX9-BS	-	150 ATV Ranger 18-19
-	-	YTX9-BS	-	150 ACE EFI 20-21
-	-	YTX9-BS	-	150 Ranger 22
-	-	2113-0756[1]	-	170 Ranger RZR 11-14
-	-	2113-0756[1]	-	170 RZR 16-20
-	-	2113-0756[1]	-	200 RZR 22
-	-	2113-0756[1]	-	200 Phoenix/Sawtooth 05-20
-	YTX14AH-BS	-	YB14A-A2	250 85-05 (tous)
-	YTX14AH-BS	-	YB14A-A2	325 87-02 (tous)
-	YTX14AH-BS	-	YB14A-A2	325 ACE 14-16
-	YTX14AH-BS	-	YB14A-A2	330 Magnum/Trail Boss 03-12
-	YTX14AH-BS	-	YB14A-A2	335 Sportsman 98-01
-	YTX14AH-BS	-	YB14A-A2	400 94-14 (tous)
-	YTX14AH-BS	-	YB14A-A2	400 Sportsman 09-11
-	YTX14AH-BS	-	YB14A-A2	425-95-02 (tous sauf Ranger)
2113-0645	-	-	YB30L-B	425 Ranger 2x4 02-03
2113-0645	-	-	YB30L-B	450 Diesel (primaire) 99-03
-	YTX14AH-BS	-	YB14A-A2	450 Diesel (secondaire) 99-03
-	-	YTX9-BS	-	450 Outlaw 07-10
-	YTX14AH-BS	-	-	450 Sportsman HO/HD 16-20
-	YTX14AH-BS	-	YB14A-A2	500 ACE SOHC 18-19
-	-	-	-	500 ACE SOHC (Opt.) 18-19
-	YTX14AH-BS	-	YB14A-A2	500 99-12 (tous sauf Predator/Ranger/Sportsman EFI/Outlaw)
-	-	YTX9-BS	-	500 Predator/Outlaw 03-06
-	YTX14AH-BS	-	YB14A-A2	500 Sportsman H.O. 96-12
2113-0645	-	-	YB30L-B	500 Sportsman EFI 06-10
2113-0645	-	-	YB30L-B	500 Ranger 6x6/4x4 98-04
2113-0645	-	-	YB30L-B	500 Ranger 4x4 04-11
-	YTX14AH-BS	-	YB14-B2	500 Ranger 19-20
-	-	YTX9-BS	-	525 Outlaw 08-12
-	YTX20HL-BS	YTX20L-BS	-	550 Sportsman 09-10
-	YTX14AH-BS	-	YB14A-A2	550 Sportsman EPS/XP 10-12
-	YTX20HL-BS	YTX20L-BS	-	550 Sportsman X2 10-14
-	YTX14AH-BS	-	YB14A-A2	570 ACE/ACE SP/EFI/EPS/EPS Utility 15-20
-	YTX14AH-BS	-	YB14A-A2	570 Sportsman HO,EPS Tractor, Touring EPS 14-22
-	YTX14AH-BS	-	YB14-B2	570 Ranger 4x4 14-18, 570 Ranger Full Size 19-22
-	YTX14AH-BS	-	YB14-B2	Ranger Crew 570-4 16-18, Ranger Crew 570-6 16-20
-	YTX14AH-BS	-	YB14-B2	570 RZR 12-20
2113-0645	-	-	-	570 RZR EPS 13-20
2113-0645	-	-	YB30L-B	600 Sportsman 04-05

[1] Batterie sans entretien AGM prête à l'emploi.

Suite de la section TABLE D'APPLICATION POUR BATTERIES PARTS EUROPE, MOOSE, BS BATTERY® ET YUASA page suivante.

AVERTISSEMENT : VOIR PAGE 4 POUR DES INFORMATIONS IMPORTANTES CONCERNANT LES GARANTIES, LA CONFORMITÉ AUX NORMES DE CONTRÔLE DES ÉMISSIONS ET LA RÉGLEMENTATION RELATIVE AU BRUIT.

Les produits avec une référence **GRIS GRAS** sont nouveaux pour 2024.

TABLE D'APPLICATION POUR BATTERIES PARTS EUROPE, MOOSE, BS BATTERY® ET YUASA (SUITE)

	PARTS EUROPE			MOOSE	BS BATTERY®
CONVIENT POUR LES MODÈLES	BATTERIES SANS ENTRETIEN AGM HAUTES PERFORMANCES	SANS ENTRETIEN AGM	KITS BATTERIE HEAVY-DUTY	SANS ENTRETIEN AGM	SANS ENTRETIEN AGM SLA PRÊTE À L'EMPLOI
POLARIS (SUITE)					
700 Ranger 6x6 06-10	**2113-0429**	-	**2113-0411**	**2113-0480**	**2113-0644**
700 Sportsman, Military 02-08	**2113-0429**	-	**2113-0411**	**2113-0480**	**2113-0644**
700 Sportsman 09-10	**2113-0429**	-	**2113-0411**	**2113-0480**	**2113-0644**
800 Ranger 10-14	**2113-0429**	-	**2113-0411**	**2113-0480**	**2113-0644**
800 Ranger RZR 08-14	**2113-0426**	**2113-0424**	-	**2113-0477**	-
800 Ranger RZR 4 10-14	**2113-0429**	-	**2113-0411**	**2113-0480**	**2113-0644**
RZR 4, RZR S 800 10-14	-	-	-	-	-
800 Sportsman 4x4 11-13	**2113-0426**	**2113-0424**	-	**2113-0477**	-
800 Sportsman 6x6 05-13	**2113-0429**	-	**2113-0411**	**2113-0480**	**2113-0644**
800 Sportsman 14	**2113-0426**	**2113-0424**	-	**2113-0477**	-
800 Sportsman 6x6 14	**2113-0429**	-	**2113-0411**	**2113-0480**	**2113-0644**
850 Sportsman 09	**2113-0429**	-	**2113-0411**	**2113-0480**	**2113-0644**
850 Sportsman 10-18	**2113-0426**	**2113-0424**	-	**2113-0477**	-
850 Sportsman 48 19-20	**2113-0429**	-	**2113-0411**	**2113-0480**	**2113-0644**
850 Scrambler 13-15	**2113-0426**	**2113-0424**	-	**2113-0477**	-
850 Scrambler 48 19-22	**2113-0429**	-	**2113-0411**	**2113-0480**	**2113-0644**
900 RZR 11-14	**2113-0429**	-	**2113-0411**	**2113-0480**	**2113-0644**
900 ACE SP 16-19	-	-	-	-	-
1000 Scrambler 14-15	**2113-0426**	**2113-0424**	-	**2113-0477**	-
1000 Scrambler XP (55") 20	**2113-0429**	-	**2113-0411**	**2113-0480**	**2113-0644**
1000 Sportsman XP/Touring XP 15	**2113-0426**	**2113-0424**	-	**2113-0477**	-
1000 Sportsman XP 48, 55 19-20	**2113-0429**	-	**2113-0411**	**2113-0480**	**2113-0644**
1000 RZR RS1 Turbo Pro/Pro XP 4/XP 4 High Lifter 18-22	**2113-0429**	-	**2113-0411**	**2113-0480**	**2113-0644**
1000 RZR Pro XP 20-23	**2113-0429**	-	**2113-0411**	**2113-0480**	**2113-0644**
1000 Ranger BC 20-21	**2113-0429**	-	**2113-0411**	**2113-0480**	**2113-0644**
2.0L RZR Pro R 22	**2113-0429**	-	**2113-0411**	**2113-0480**	**2113-0644**
QIANJIANG					
ATV50/100 (tous)	-	**2113-0412**	-	**2113-0468**	**2113-0626**
SMC					
170 Stinger	-	**2113-0414**	-	**2113-0470**	**2113-0629**
250 Stinger	-	**2113-0416**	-	**2113-0472**	**2113-0630**
300 Jumbo	-	**2113-0417**	-	**2113-0473**	**2113-0632**
500 Canyon	-	**2113-0416**	-	**2113-0472**	**2113-0630**
SUZUKI					
LT-Z50 Quad Sport 06-19	-	**2113-0413**	-	**2113-0469**	**2113-0627**
LT80 Quad Sport 87-06	-	**2113-0413**	-	**2113-0469**	**2113-0627**
LT-Z90 Quad Sport 07-20	-	**2113-0414**	-	**2113-0470**	**2113-0629**
LT230E Quad Runner 88-93	-	**2113-0417**	-	**2113-0473**	**2113-0632**
LT230GE Quad Runner 85-86	-	-	-	-	-
LT-F230 Quad Runner 86-87	-	-	-	-	-
LT-F250 Quad Runner 88-01	**2113-0421**	-	**2113-0397**	**2113-0475**	**2113-0609**
LT-F250F Quad Runner 99-02	**2113-0421**	-	**2113-0397**	**2113-0475**	**2113-0609**
LT-F250/F Ozark 02-16	-	**2113-0417**	-	**2113-0473**	**2113-0632**
LT-Z250 Quad Sport 04-11	-	**2113-0416**	-	**2113-0472**	-
LT-4WD 250 87-99	**2113-0421**	-	**2113-0397**	**2113-0475**	**2113-0609**
LT-F4WDX King Quad 91-99	**2113-0421**	-	**2113-0397**	**2113-0475**	**2113-0609**
LT-F4WDX King Quad 99-02	**2113-0421**	-	**2113-0397**	**2113-0475**	**2113-0609**
LT300E Quad Runner 300E 87-89	**2113-0421**	-	**2113-0397**	**2113-0475**	**2113-0609**
LT-F300F King Quad 99-02	**2113-0421**	-	**2113-0397**	**2113-0475**	**2113-0609**
LT400 Eiger 02-07 (tous)	**2113-0422**	**2113-0419**	-	**2113-0474**	**2113-0633**
LT-Z400 Quad Sport 03-16	-	**2113-0416**	-	**2113-0472**	**2113-0630**
LT-A400F, F400F King Quad 10-23	**2113-0422**	**2113-0419**	-	**2113-0474**	**2113-0633**
LT-A450 King Quad 07-11	**2113-0422**	**2113-0419**	-	**2113-0474**	**2113-0633**
LT-R450 Quad Racer 06-11	-	**2113-0414**	-	**2113-0470**	**2113-0629**
LT-A500 King Quad 00-14	**2113-0427**	-	-	**2113-0478**	-
LT-A500X King Quad 11-23	**2113-0427**	-	-	**2113-0478**	-
LT-A500F Quad Master 00-01	-	-	-	-	-
LT-A500F/LT-F500F Vinson/Manual 4WD 02-03	**2113-0427**	-	-	**2113-0478**	-
LT-A500F/LT-F500F Vinson/Manual 4WD 04-07	**2113-0427**	-	-	**2113-0478**	-
QUV620F 05	**2113-0426**	**2113-0424**	-	**2113-0477**	-
LT-A700X King Quad 05-07	**2113-0427**	-	-	**2113-0478**	-
LT-V700F Twin Peaks 04-05	-	-	-	-	**2113-0633**
LT-A750X King Quad 07-23	**2113-0427**	-	-	**2113-0478**	-
SYM					
200 Trackrunner	-	**2113-0416**	-	**2113-0472**	**2113-0630**
250 Quadlander	-	**2113-0417**	-	**2113-0473**	**2113-0632**
300 Citymax	-	**2113-0417**	-	**2113-0473**	**2113-0632**
300 Outlander S	-	**2113-0417**	-	**2113-0473**	**2113-0632**
300 Quadlander/300S 08-13	-	**2113-0417**	-	**2113-0473**	**2113-0632**
600 Quadraider -13	-	**2113-0417**	-	**2113-0473**	**2113-0632**

AVERTISSEMENT : VOIR PAGE 4 POUR DES INFORMATIONS IMPORTANTES CONCERNANT LES GARANTIES, LA CONFORMITÉ AUX NORMES DE CONTRÔLE DES ÉMISSIONS ET LA RÉGLEMENTATION RELATIVE AU BRUIT.

Les produits avec une référence **GRIS GRAS** sont nouveaux pour 2024.

TABLE D'APPLICATION POUR BATTERIES PARTS EUROPE, MOOSE, BS BATTERY® ET YUASA (SUITE)

BS BATTERY®	YUASA			
SANS ENTRETIEN AGM SLA MAX PRÊT À L'EMPLOI	BATTERIES SANS ENTRETIEN AGM HAUTES PERFORMANCES	SANS ENTRETIEN AGM	YUMICRON	MODÈLES
				POLARIS (SUITE)
2113-0645	-	-	YB30L-B	700 Ranger 6x6 06-10
2113-0645	-	-	YB30L-B	700 Sportsman, Military 02-08
2113-0645	-	-	YB30L-B	700 Sportsman 09-10
2113-0645	-	-	YB30L-B	800 Ranger 10-14
-	YTX20HL-BS	YTX20L-BS	-	800 Ranger RZR 08-14
2113-0645	-	-	YB30L-B	800 Ranger RZR 4 10-14
-	-	-	-	RZR 4, RZR S 800 10-14
-	YTX20HL-BS	YTX20L-BS	-	800 Sportsman 4x4 11-13
2113-0645	-	-	YB30L-B	800 Sportsman 6x6 05-13
-	YTX20HL-BS	YTX20L-BS	-	800 Sportsman 14
2113-0645	-	-	YB30L-B	800 Sportsman 6x6 14
2113-0645	-	-	YB30L-B	850 Sportsman 09
-	YTX20HL-BS	YTX20L-BS	-	850 Sportsman 10-18
2113-0645	-	-	-	850 Sportsman 48 19-20
-	YTX20HL-BS	YTX20L-BS	-	850 Scrambler 13-15
2113-0645	-	-	-	850 Scrambler 48 19-22
2113-0645	-	-	YB30L-B	900 RZR 11-14
-	-	-	-	900 ACE SP 16-19
-	YTX20HL-BS	YTX20L-BS	-	1000 Scrambler 14-15
2113-0645	-	-	-	1000 Scrambler XP (55") 20
-	YTX20HL-BS	YTX20L-BS	-	1000 Sportsman XP/Touring XP 15
2113-0645	-	-	-	1000 Sportsman XP 48, 55 19-20
2113-0645	-	-	-	1000 RZR RS1 Turbo Pro/Pro XP 4/XP 4 High Lifter 18-22
2113-0645	-	-	-	1000 RZR Pro XP 20-23
2113-0645	-	-	-	1000 Ranger BC 20-21
2113-0645	-	-	-	2.0L RZR Pro R 22
				QIANJIANG
-	-	YTX4L-BS	-	ATV50/100 (tous)
				SMC
-	-	YTX7A-BS	-	170 Stinger
-	-	YTX9-BS	-	250 Stinger
-	-	YTX12-BS	-	300 Jumbo
-	-	YTX9-BS	-	500 Canyon
				SUZUKI
-	YTZ7S[1]	YTX5L-BS	-	LT-Z50 Quad Sport 06-19
-	YTZ7S[1]	YTX5L-BS	-	LT80 Quad Sport 87-06
-	-	YTX7A-BS	-	LT-Z90 Quad Sport 07-20
-	-	YTX12-BS	-	LT230E Quad Runner 88-93
-	-	-	YB10A-A2	LT230GE Quad Runner 85-86
-	-	-	YB10A-A2	LT-F230 Quad Runner 86-87
-	YTX14AH-BS	-	YB14A-A2	LT-F250 Quad Runner 88-01
-	YTX14AH-BS	-	YB14A-A2	LT-F250F Quad Runner 99-02
-	-	YTX12-BS	-	LT-F250/F Ozark 02-16
-	-	YTX9-BS	-	LT-Z250 Quad Sport 04-11
-	YTX14AH-BS	-	YB14A-A2	LT-4WD 250 87-99
-	YTX14AH-BS	-	YB14A-A2	LT-F4WDX King Quad 91-99
-	YTX14AH-BS	-	YB14A-A2	LT-F4WDX King Quad 99-02
-	YTX14AH-BS	-	YB14A-A2	LT300E Quad Runner 300E 87-89
-	YTX14AH-BS	-	YB14A-A2	LT-F300F King Quad 99-02
2113-0635	2113-0034	2113-0757[1]	-	LT400 Eiger 02-07 (tous)
-	-	YTX9-BS	-	LT-Z400 Quad Sport 03-16
2113-0635	2113-0034	2113-0757[1]	-	LT-A400F, F400F King Quad 10-23
2113-0635	2113-0034	2113-0757[1]	-	LT-A450 King Quad 07-11
-	YTZ10S[1]	YTX7A-BS	-	LT-R450 Quad Racer 06-11
-	2113-0015	-	-	LT-A500 King Quad 00-14
-	2113-0015	-	-	LT-A500X King Quad 11-23
-	-	YTX16-BS-1	-	LT-A500F Quad Master 00-01
-	2113-0015	YTX16-BS	-	LT-A500F/LT-F500F Vinson/Manual 4WD 02-03
-	2113-0015	-	-	LT-A500F/LT-F500F Vinson/Manual 4WD 04-07
-	YTX20HL-BS	YTX20L-BS	-	QUV620F 05
-	2113-0015	-	-	LT-A700X King Quad 05-07
2113-0635	2113-0034	-	-	LT-V700F Twin Peaks 04-05
-	2113-0015	-	-	LT-A750X King Quad 07-23
				SYM
-	-	YTX9-BS	-	200 Trackrunner
-	-	YTX12-BS	-	250 Quadlander
-	-	YTX12-BS	-	300 Citymax
-	-	YTX12-BS	-	300 Outlander S
-	-	YTX12-BS	-	300 Quadlander/300S 08-13
-	-	YTX12-BS	-	600 Quadraider -13

[1] Batterie sans entretien AGM prête à l'emploi.

Suite de la section TABLE D'APPLICATION POUR BATTERIES PARTS EUROPE, MOOSE, BS BATTERY® ET YUASA page suivante.

AVERTISSEMENT : VOIR PAGE 4 POUR DES INFORMATIONS IMPORTANTES CONCERNANT LES GARANTIES, LA CONFORMITÉ AUX NORMES DE CONTRÔLE DES ÉMISSIONS ET LA RÉGLEMENTATION RELATIVE AU BRUIT.

Les produits avec une référence **GRIS GRAS** sont nouveaux pour 2024.

ÉCHAPPEMENT
LAMES À NEIGE ET ACCESSOIRES
TREUILS ET FIXATIONS
AUDIO
ACCESSOIRES GÉNÉRAUX ET CADENAS/ ANTIVOLS
PORTE-BAGAGES ET ACCESSOIRES
COFFRES, BAGAGES ET RANGEMENT
PIÈCES PLASTIQUES ET DE CARÉNAGE
PARE-CHOCS ET PROTECTIONS
GUIDONS ET COMMANDES
ROUES ET ACCESSOIRES
FREINS
COURROIES, CHAÎNES, PIGNONS ET COURONNES
TRANSMISSION
SUSPENSION
MOTEUR ET REFROIDISSEMENT
ADMISSION
ÉLECTRICITÉ
ÉCLAIRAGE
OUTILLAGE ET PROMOTION
INDEX

TABLE D'APPLICATION POUR BATTERIES PARTS EUROPE, MOOSE, BS BATTERY® ET YUASA (SUITE)

	PARTS EUROPE			MOOSE	BS BATTERY®
CONVIENT POUR LES MODÈLES	BATTERIES SANS ENTRETIEN AGM HAUTES PERFORMANCES	SANS ENTRETIEN AGM	KITS BATTERIE HEAVY-DUTY	SANS ENTRETIEN AGM	SANS ENTRETIEN AGM SLA PRÊTE À L'EMPLOI
TGB					
Blade 250 Quad / Congo ATV	**2113-0422**	**2113-0419**	-	**2113-0474**	-
Blade 325 Quad	**2113-0422**	**2113-0419**	-	**2113-0474**	-
Avenger 400 LE Quad	**2113-0426**	**2113-0424**	-	**2113-0477**	-
Avenger 500 R Quad	**2113-0426**	**2113-0424**	-	**2113-0477**	-
Blade 525 SE/SL 4X4	**2113-0426**	**2113-0424**	-	**2113-0477**	-
TRITON					
250 Baja	-	**2113-0417**	-	**2113-0473**	**2113-0632**
300 Baja	-	**2113-0417**	-	**2113-0473**	**2113-0632**
300 Baja SM	-	**2113-0417**	-	**2113-0473**	**2113-0632**
300 Outback	-	**2113-0417**	-	**2113-0473**	**2113-0632**
400 Baja	-	**2113-0417**	-	**2113-0473**	**2113-0632**
400 Baja SM	-	**2113-0417**	-	**2113-0473**	**2113-0632**
400 Outback 4X2	-	**2113-0417**	-	**2113-0473**	**2113-0632**
400 Outback 4X4	-	**2113-0417**	-	**2113-0473**	**2113-0632**
450 Baja	-	**2113-0417**	-	**2113-0473**	**2113-0632**
450 Baja SM	-	**2113-0417**	-	**2113-0473**	**2113-0632**
700 Outback	-	**2113-0417**	-	**2113-0473**	**2113-0632**
YAMAHA					
YFZ50 17-22	**2113-0434**	-	-	**2113-0483**	-
YFM90R Raptor 09-22	-	**2113-0413**	-	**2113-0469**	**2113-0627**
YFM90 Grizzly 19-22	-	**2113-0413**	-	**2113-0469**	**2113-0627**
YFA1-125 Breeze 89-04	-	-	**2113-0395**	-	-
YFM125S/Grizzly 04-13	-	-	**2113-0395**	-	-
YFM125R/Raptor 11-13	**2113-0434**	-	-	**2113-0483**	**2113-0618**
YFM200 Moto 4 85	**2113-0421**	-	**2113-0397**	**2113-0475**	**2113-0637**
YFM200DX Moto 4 86-89	**2113-0421**	-	**2113-0397**	**2113-0475**	**2113-0637**
YTM200E TriMoto 83-84	**2113-0421**	-	**2113-0397**	**2113-0475**	**2113-0637**
YTM200ER TriMoto 85	**2113-0421**	-	**2113-0397**	**2113-0475**	**2113-0637**
YFM225 Moto 4 86-88	**2113-0421**	-	**2113-0397**	**2113-0475**	**2113-0637**
YTM225DR/DX TriMoto 83-86	**2113-0421**	-	**2113-0397**	**2113-0475**	**2113-0637**
YFU-1/1T Pro Hauler 89	**2113-0421**	-	**2113-0397**	**2113-0475**	**2113-0637**
YFB250/F Timber Wolf 92-00 (tous)	-	-	**2113-0395**	-	-
YFM250 Moto 4 89-91	**2113-0421**	-	**2113-0397**	**2113-0475**	**2113-0637**
YFM250 Bear Tracker 99-04	**2113-0421**	-	**2113-0397**	**2113-0475**	**2113-0609**
YFM250B Big Bear 07-10	**2113-0421**	-	**2113-0397**	**2113-0475**	**2113-0609**
YFM250R Raptor 08-13	**2113-0434**	-	-	**2113-0483**	**2113-0618**
YFM250B Bruin 05-06	**2113-0421**	-	**2113-0397**	**2113-0475**	**2113-0609**
YFM300 Grizzly 11-13	-	**2113-0417**	-	**2113-0473**	**2113-0632**
YFM350ER Moto 4 87-95	**2113-0421**	-	**2113-0397**	**2113-0475**	**2113-0637**
YFM350FW Big Bear 87-99	**2113-0421**	-	**2113-0397**	**2113-0475**	**2113-0637**
YFM350FX Wolverine 95-05	-	-	**2113-0395**	-	-
YFM350FX Wolverine 06-10	**2113-0421**	-	-	**2113-0475**	**2113-0637**
YFM350G/FG Grizzly 07-14	**2113-0421**	-	-	**2113-0475**	**2113-0637**
YFM350R Raptor 04-13	**2113-0435**	-	-	**2113-0484**	**2113-0621**
YFM350U Big Bear 87-99	**2113-0421**	-	**2113-0397**	**2113-0475**	**2113-0637**
YFM350X Warrior 87-03	-	-	**2113-0395**	-	-
YFP350 Terra Pro 88	**2113-0421**	-	**2113-0397**	**2113-0475**	**2113-0637**
YFM350B Bruin 04-06	**2113-0421**	-	-	**2113-0475**	**2113-0637**
YFM400FB Big Bear 00-12	**2113-0426**	**2113-0424**	-	**2113-0477**	-
YFM400FG Grizzly 07-08	**2113-0421**	-	-	**2113-0475**	**2113-0637**
YFM400FW Kodiak 93-95	**2113-0421**	-	**2113-0397**	**2113-0475**	**2113-0637**
YFM400FW Kodiak Automatic 96-02	**2113-0426**	**2113-0424**	-	**2113-0477**	-
YFM400FW Kodiak Automatic 03-06	**2113-0421**	-	-	**2113-0475**	**2113-0637**
YFM400FW/N Big Bear 00-03	**2113-0426**	**2113-0424**	-	**2113-0477**	-
YFM450FG Grizzly 07-14	**2113-0421**	-	-	**2113-0475**	**2113-0637**
YFM450FX Wolverine 03-10	**2113-0426**	**2113-0424**	-	**2113-0477**	-
YFZ450 04-09	**2113-0430**	-	-	-	**2113-0619**
YFZ450X 10-11	-	**2113-0413**	-	**2113-0469**	**2113-0627**
YFZ450R 09-20	**2113-0434**	-	-	**2113-0483**	**2113-0618**
YFM450KD, KP Kodiak 18-22	**2113-0426**	**2113-0424**	-	**2113-0477**	-
YFM550 Grizzly 09-14	**2113-0426**	**2113-0424**	-	**2113-0477**	-
YFM600FW/YFV600 Grizzly 98-01	**2113-0426**	**2113-0424**	-	**2113-0477**	-
YFM660FA Grizzly 02-08	**2113-0426**	**2113-0424**	-	**2113-0477**	-
YFM660R Raptor 01-05	**2113-0422**	**2113-0419**	-	**2113-0474**	**2113-0633**
YFM700FG Grizzly 07-13	**2113-0426**	**2113-0424**	-	**2113-0477**	-
YFM700 Grizzly 16-22	**2113-0426**	**2113-0424**	-	**2113-0477**	-
YFM700R Raptor 06-20	**2113-0431**	-	-	-	**2113-0620**
700 Kodiak EPS 16-22	**2113-0426**	**2113-0424**	-	**2113-0477**	-

AVERTISSEMENT : VOIR PAGE 4 POUR DES INFORMATIONS IMPORTANTES CONCERNANT LES GARANTIES, LA CONFORMITÉ AUX NORMES DE CONTRÔLE DES ÉMISSIONS ET LA RÉGLEMENTATION RELATIVE AU BRUIT.

Les produits avec une référence **GRIS GRAS** sont nouveaux pour 2024.

TABLE D'APPLICATION POUR BATTERIES PARTS EUROPE, MOOSE, BS BATTERY® ET YUASA (SUITE)

BS BATTERY®	YUASA			
SANS ENTRETIEN AGM SLA MAX PRÊT À L'EMPLOI	BATTERIES SANS ENTRETIEN AGM HAUTES PERFORMANCES	SANS ENTRETIEN AGM	YUMICRON	MODÈLES
				TGB
2113-0636	**2113-0034**	**2113-0757**[1]	**-**	Blade 250 Quad / Congo ATV
2113-0636	**2113-0034**	**2113-0757**[1]	**-**	Blade 325 Quad
-	**YTX20HL-BS**	**YTX20L-BS**	**-**	Avenger 400 LE Quad
-	**YTX20HL-BS**	**YTX20L-BS**	**-**	Avenger 500 R Quad
-	**YTX20HL-BS**	**YTX20L-BS**	**-**	Blade 525 SE/SL 4X4
				TRITON
-	**-**	**YTX12-BS**	**-**	250 Baja
-	**-**	**YTX12-BS**	**-**	300 Baja
-	**-**	**YTX12-BS**	**-**	300 Baja SM
-	**-**	**YTX12-BS**	**-**	300 Outback
-	**-**	**YTX12-BS**	**-**	400 Baja
-	**-**	**YTX12-BS**	**-**	400 Baja SM
-	**-**	**YTX12-BS**	**-**	400 Outback 4X2
-	**-**	**YTX12-BS**	**-**	400 Outback 4X4
-	**-**	**YTX12-BS**	**-**	450 Baja
-	**-**	**YTX12-BS**	**-**	450 Baja SM
-	**-**	**YTX12-BS**	**-**	700 Outback
				YAMAHA
-	**YTZ7S**[1]	**-**	**-**	YFZ50 17-22
-	**YTZ7S**[1]	**YTX5L-BS**	**-**	YFM90R Raptor 09-22
-	**YTZ7S**[1]	**YTX5L-BS**	**-**	YFM90 Grizzly 19-22
-	**-**	**-**	**YB12C-A**	YFA1-125 Breeze 89-04
-	**-**	**-**	**YB12C-A**	YFM125S/Grizzly 04-13
-	**YTZ7S**[1]	**-**	**-**	YFM125R/Raptor 11-13
-	**YTX14AH-BS**	**-**	**YB14A-A1**	YFM200 Moto 4 85
-	**YTX14AH-BS**	**-**	**YB14A-A1**	YFM200DX Moto 4 86-89
-	**YTX14AH-BS**	**-**	**YB14A-A1**	YTM200E TriMoto 83-84
-	**YTX14AH-BS**	**-**	**YB14A-A1**	YTM200ER TriMoto 85
-	**YTX14AH-BS**	**-**	**YB14A-A1**	YFM225 Moto 4 86-88
-	**YTX14AH-BS**	**-**	**YB14A-A1**	YTM225DR/DX TriMoto 83-86
-	**YTX14AH-BS**	**-**	**YB14A-A1**	YFU-1/1T Pro Hauler 89
-	**-**	**-**	**YB12C-A**	YFB250/F Timber Wolf 92-00 (tous)
-	**YTX14AH-BS**	**-**	**YB14A-A1**	YFM250 Moto 4 89-91
-	**YTX14AH-BS**	**-**	**YB14A-A2**	YFM250 Bear Tracker 99-04
-	**YTX14AH-BS**	**-**	**YB14A-A2**	YFM250B Big Bear 07-10
-	**YTZ7S**[1]	**-**	**-**	YFM250R Raptor 08-13
-	**YTX14AH-BS**	**-**	**YB14A-A2**	YFM250B Bruin 05-06
-	**-**	**YTX12-BS**	**-**	YFM300 Grizzly 11-13
-	**YTX14AH-BS**	**-**	**YB14A-A1**	YFM350ER Moto 4 87-95
-	**YTX14AH-BS**	**-**	**YB14A-A1**	YFM350FW Big Bear 87-99
-	**-**	**-**	**YB12C-A**	YFM350FX Wolverine 95-05
-	**YTX14AH-BS**	**-**	**-**	YFM350FX Wolverine 06-10
-	**YTX14AH-BS**	**-**	**-**	YFM350G/FG Grizzly 07-14
-	**YTZ10S**[1]	**-**	**-**	YFM350R Raptor 04-13
-	**YTX14AH-BS**	**-**	**YB14A-A1**	YFM350U Big Bear 87-99
-	**-**	**-**	**YB12C-A**	YFM350X Warrior 87-03
-	**YTX14AH-BS**	**-**	**YB14A-A1**	YFP350 Terra Pro 88
-	**YTX14AH-BS**	**-**	**-**	YFM350B Bruin 04-06
-	**YTX20HL-BS**	**YTX20L-BS**	**-**	YFM400FB Big Bear 00-12
-	**YTX14AH-BS**	**-**	**-**	YFM400FG Grizzly 07-08
-	**YTX14AH-BS**	**-**	**YB14A-A1**	YFM400FW Kodiak 93-95
-	**YTX20HL-BS**	**YTX20L-BS**	**-**	YFM400FW Kodiak Automatic 96-02
-	**YTX14AH-BS**	**-**	**-**	YFM400FW Kodiak Automatic 03-06
-	**YTX20HL-BS**	**YTX20L-BS**	**-**	YFM400FW/N Big Bear 00-03
-	**YTX14AH-BS**	**-**	**-**	YFM450FG Grizzly 07-14
-	**YTX20HL-BS**	**YTX20L-BS**	**-**	YFM450FX Wolverine 03-10
-	**-**	**YT7B-BS**	**-**	YFZ450 04-09
-	**YTZ7S**[1]	**YTX5L-BS**	**-**	YFZ450X 10-11
-	**YTZ7S**[1]	**-**	**-**	YFZ450R 09-20
-	**YTX20HL-BS**	**YTX20L-BS**	**-**	YFM450KD, KP Kodiak 18-22
-	**YTX20HL-BS**	**YTX20L-BS**	**-**	YFM550 Grizzly 09-14
-	**YTX20HL-BS**	**YTX20L-BS**	**-**	YFM600FW/YFV600 Grizzly 98-01
-	**YTX20HL-BS**	**YTX20L-BS**	**-**	YFM660FA Grizzly 02-08
2113-0635	**2113-0034**	**YTX14-BS**	**-**	YFM660R Raptor 01-05
-	**YTX20HL-BS**	**YTX20L-BS**	**-**	YFM700FG Grizzly 07-13
-	**YTX20HL-BS**	**YTX20L-BS**	**-**	YFM700 Grizzly 16-22
-	**-**	**2113-0068**	**-**	YFM700R Raptor 06-20
-	**YTX20HL-BS**	**YTX20L-BS**	**-**	700 Kodiak EPS 16-22

[1] Batterie sans entretien AGM prête à l'emploi.

AVERTISSEMENT : | VOIR PAGE 4 POUR DES INFORMATIONS IMPORTANTES CONCERNANT LES GARANTIES, LA CONFORMITÉ AUX NORMES DE CONTRÔLE DES ÉMISSIONS ET LA RÉGLEMENTATION RELATIVE AU BRUIT.

Les produits avec une référence **GRIS GRAS** sont nouveaux pour 2024.

ÉCHAPPEMENT
LAMES À NEIGE ET ACCESSOIRES
TREUILS ET FIXATIONS
AUDIO
ACCESSOIRES GÉNÉRAUX ET CADENAS/ ANTIVOLS
PORTE-BAGAGES ET ACCESSOIRES
COFFRES, BAGAGES ET RANGEMENT
PIÈCES PLASTIQUES ET DE CARÉNAGE
PARE-CHOCS ET PROTECTIONS
GUIDONS ET COMMANDES
ROUES ET ACCESSOIRES
FREINS
COURROIES, CHAÎNES, PIGNONS ET COURONNES
TRANSMISSION
SUSPENSION
MOTEUR ET REFROIDISSEMENT
ADMISSION
ÉLECTRICITÉ
ÉCLAIRAGE
OUTILLAGE ET PROMOTION
INDEX

ÉCHAPPEMENT
LAMES À NEIGE ET ACCESSOIRES
TREUILS ET FIXATIONS
AUDIO
ACCESSOIRES GÉNÉRAUX ET CADENAS/ ANTIVOLS
PORTE-BAGAGES ET ACCESSOIRES
COFFRES, BAGAGES ET RANGEMENT
PIÈCES PLASTIQUES ET DE CARÉNAGE
PARE-CHOCS ET PROTECTIONS
GUIDONS ET COMMANDES
ROUES ET ACCESSOIRES
FREINS
COURROIES, CHAÎNES, PIGNONS ET COURONNES
TRANSMISSION
SUSPENSION
MOTEUR ET REFROIDISSEMENT
ADMISSION
ÉLECTRICITÉ
ÉCLAIRAGE
OUTILLAGE ET PROMOTION
INDEX

QUAD LOGIC

KIT DE DÉPORT POUR BATTERIE

- Fabriqué en acier massif, il place la batterie à l'endroit traditionnel, au-dessus du pneu arrière gauche
- Tous les câbles et matériel de montage compris



CONVIENT POUR LES MODÈLES	RÉF.
POLARIS	
Sportsman 450 16-20	2113-0907
Sportsman 570 (sauf modèles X2 et 6x6) 14-20	2113-0907

CONVIENT POUR LES MODÈLES	RÉF.
POLARIS (SUITE)	
Sportsman 570 Touring 21	2113-0907

YUASA BATTERY

ENTRETOISE DE BATTERIE

- Entretoise de rechange pour la batterie de motomarine Yuasa YTX20HL-PW
- Permet d'utiliser les batteries YTX20H, YTZ20HL et YTX20L sur des motomarines
- Les batteries se placent sur l'entretoise

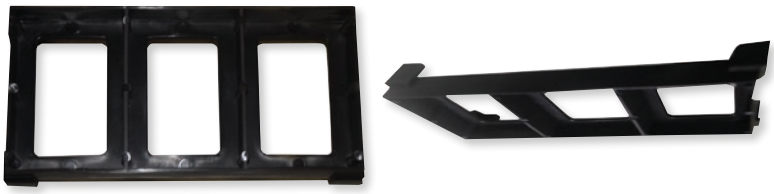

- Entretoise de 19 mm ($^3/_4$") de haut
- Vente à l'unité

DESCRIPTION	RÉF.
Entretoise de batterie	2113-0847

DRAG Specialties

TAPIS DE BATTERIE À DÉCOUPER

- Ce tapis en mousse pur néoprène haute qualité anti-absorbant conserve sa forme même en pression constante
- Les kits à découper sont idéaux pour les boîtes de batteries custom et les réservoirs d'huile custom
- Il résiste aux vibrations ainsi qu'à la pression due au couvercle et à l'attache, minimisant l'endommagement de la batterie
- Design universel utilisable pour de nombreuses applications ; couleur noire
- Dimensions : 20,5 cm x 12,5 cm x 3 mm d'épaisseur (8" x 5" x $^1/_8$")
- Vente aux revendeurs par lots de 5 ; vente au client à l'unité



DESCRIPTION	RÉF.
Tapis de batterie à découper	2113-0077

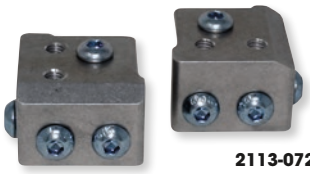

2113-0720

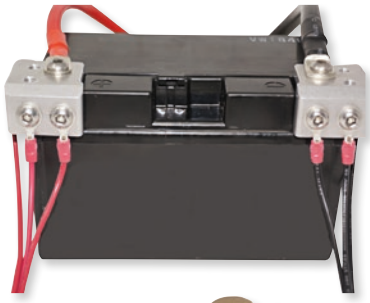

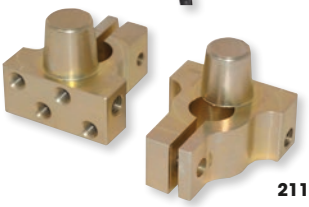



2113-0771

MOOSE UTILITY DIVISION

BORNIERS

- Spécialement conçus pour connecter à votre batterie, sans danger, jusqu'à six accessoires exigeant une tension de 12 V
- Dotés de bornes positives et négatives
- Des cosses à anneau superposées ou des extrémités de câble lâches sur les bornes de batterie peuvent endommager les accessoires
- Parfaits pour les SSV pourvus d'accessoires divers comme un équipement stéréo, un GPS, un treuil, un chauffage, etc.
- Compatibles avec toutes les batteries pour véhicules de sport motorisé sèches ou liquides munies de bornes à visser carrées
- En aluminium taillé dans la masse et usiné CNC

DESCRIPTION	RÉF.
Bornes carrées	2113-0720

DESCRIPTION	RÉF.
Bornes rondes	2113-0771

AVERTISSEMENT : | VOIR PAGE 4 POUR DES INFORMATIONS IMPORTANTES CONCERNANT LES GARANTIES, LA CONFORMITÉ AUX NORMES DE CONTRÔLE DES ÉMISSIONS ET LA RÉGLEMENTATION RELATIVE AU BRUIT.

Les produits avec une référence GRIS GRAS sont nouveaux pour 2024.



KIT D'ISOLATEUR DE BATTERIE

- Permet d'alimenter votre treuil, votre stéréo ou votre éclairage à l'aide de votre batterie secondaire
- Isolateur de batterie intelligent de 140 Amp
- Kit complet qui comprend l'ensemble des câbles et des connecteurs nécessaires

DESCRIPTION	RÉF.
Kit d'isolateur de batterie	2113-0646



KIT D'ISOLATEUR DE BATTERIE

- Isole automatiquement la batterie auxiliaire de la batterie primaire pour faire fonctionner des accessoires
- Empêche la déperdition de charge de la batterie primaire lorsque le véhicule est à l'arrêt et maintient la charge des deux batteries lorsque le véhicule est en marche
- Le kit contient un module d'isolation de batterie, un kit de câblage, un kit de montage

DESCRIPTION	RÉF.
Kit d'isolateur de batterie	2113-0796



CÂBLES DE BATTERIE

- Parfaits si vous voulez ajouter une seconde batterie sur votre quad
- Fils de calibre 6 en cuivre torsadé
- Anneaux de 6,35 mm
- Choix entre deux couleurs : rouge et noir
- Vente à l'unité

LONGUEUR	ROUGE - RÉF.	NOIR - RÉF.
10 cm (4")	2113-0807	2113-0813
15 cm (6")	2113-0808	2113-0814
20,5 cm (8")	2113-0809	2113-0815
25,5 cm (10")	2113-0810	2113-0816
30,5 cm (12")	2113-0811	2113-0817
45,5 cm (18")	2113-0812	2113-0818



CÂBLES DE BATTERIE $^{5}/_{16}$" SAE À ŒILLET

- Raccord de connexion rapide de batterie avec système de connexion protégé des intempéries
- Œillets M8/$^{5}/_{16}$"
- 20" de long
- Connecteur SAE renforcé à deux pôles standard
- Fusible 15 A
- Puissance maximale du câble : 10 Amps
- Le câble reste flexible même à des températures inférieures à zéro, fonctionne jusqu'à -40°F/-40°C

DESCRIPTION	RÉF.
Lot de 4	3807-0427

AVERTISSEMENT : VOIR PAGE 4 POUR DES INFORMATIONS IMPORTANTES CONCERNANT LES GARANTIES, LA CONFORMITÉ AUX NORMES DE CONTRÔLE DES ÉMISSIONS ET LA RÉGLEMENTATION RELATIVE AU BRUIT.

Les produits avec une référence GRIS GRAS sont nouveaux pour 2024.

ÉCHAPPEMENT
LAMES À NEIGE ET ACCESSOIRES
TREUILS ET FIXATIONS
AUDIO
ACCESSOIRES GÉNÉRAUX ET CADENAS/ ANTIVOLS
PORTE-BAGAGES ET ACCESSOIRES
COFFRES, BAGAGES ET RANGEMENT
PIÈCES PLASTIQUES ET DE CARÉNAGE
PARE-CHOCS ET PROTECTIONS
GUIDONS ET COMMANDES
ROUES ET ACCESSOIRES
FREINS
COURROIES, CHAÎNES, PIGNONS ET COURONNES
TRANSMISSION
SUSPENSION
MOTEUR ET REFROIDISSEMENT
ADMISSION
ÉLECTRICITÉ
ÉCLAIRAGE
OUTILLAGE ET PROMOTION
INDEX

ÉCHAPPEMENT
LAMES À NEIGE ET ACCESSOIRES
TREUILS ET FIXATIONS
AUDIO
ACCESSOIRES GÉNÉRAUX ET CADENAS/ ANTIVOLS
PORTE-BAGAGES ET ACCESSOIRES
COFFRES, BAGAGES ET RANGEMENT
PIÈCES PLASTIQUES ET DE CARÉNAGE
PARE-CHOCS ET PROTECTIONS
GUIDONS ET COMMANDES
ROUES ET ACCESSOIRES
FREINS
COURROIES, CHAÎNES, PIGNONS ET COURONNES
TRANSMISSION
SUSPENSION
MOTEUR ET REFROIDISSEMENT
ADMISSION
ÉLECTRICITÉ
ÉCLAIRAGE
OUTILLAGE ET PROMOTION
INDEX

BOOSTER POWER BOX PB-02

- Représente une solution d'alimentation de secours parfaite, capable de produire une intensité de 600A pour procéder au démarrage de fortune d'un véhicule (moto, automobile, bateau et bien plus encore), charger des dispositifs USB (smartphones ou tablettes etc.) ou créer un éclairage d'urgence
- Booster compact et puissant avec intensité estimée à 600 A (1 200 A aux pics de courant)
- Jusqu'à 20 démarrages de fortune en une seule charge
- Conçu pour les moteurs à gaz et diesel
- Très sûr : câble intelligent avec connexion anti-étincelles et protection contre l'inversion de polarité
- Alimentation des petits appareils électroniques via leurs ports USB (la plupart des smartphones, écouteurs, appareils de jeu portables, lecteurs MP3/MP4 peuvent être rechargés avec les accessoires fournis)
- Fonction de lampe de poche à LED avec trois modes (lumière constante normale/clignotant/SOS)
- Écran LED indiquant le niveau de charge de la batterie et le port de sortie utilisé
- Compatible avec batteries plomb-acide (SLA, GEL, AGM, EFB, MF, DRY, Ca/Ca)



DESCRIPTION	RÉF.
Power Box PB-02	2113-0913

CHARGEUR/MAINTENEUR DE CHARGE INTELLIGENT POUR BATTERIE BS 30

- Utilisation facile : il suffit de procéder au raccordement.
- Avec neuf niveaux de charge qui permettent d'améliorer les performances des batteries de tous vos véhicules de sport motorisés
- Conçu pour les batteries jusqu'à 60 Ah
- Technologie de détection automatique du type de batterie (plomb-acide ou lithium)
- Algorithme de charge interchangeable selon le type de batterie : plomb-acide ou lithium (LiFePO4)
- Sans danger : ne génère pas d'arc électrique ; protège contre l'inversion de polarité, les courts-circuits et la surchauffe interne
- Le chargeur/mainteneur de charge intelligent de 12 V fournit une intensité de 3 A.
- Comprend un jeu de clamps et un jeu d'embouts en anneau avec fusibles
- Crochet multi-axe



DESCRIPTION	RÉF.
Prise Royaume-Uni	3807-0706

CHARGEUR/MAINTENEUR DE CHARGE POUR BATTERIE BS 15

- Idéal pour les chargements réalisés en hiver
- 12 V - 1,5
- Fonction de remise en état
- Contrôlé par microprocesseur
- Chargeur à 8 phases : vérification de l'état, restauration, démarrage souple, charge intensive, charge d'absorption, analyse, mode « entretien » et charge par impulsions dans le cadre de la maintenance longue durée
- Protection contre les courts-circuits en sortie, l'inversion de polarité et les surcharges
- Protection de la batterie contre les glissements thermiques
- Clamps isolés BS et embouts en anneau avec fusibles fournis
- Crochet à axes multiples
- Connecteur de sortie résistant à la corrosion
- Conçu pour les batteries d'une intensité maximale de 30 A



DESCRIPTION	RÉF.
Chargeur/mainteneur de charge pour batterie	3807-0463

CHARGEUR/MAINTENEUR DE CHARGE INTELLIGENT POUR BATTERIE BS 10

- Parfait pour la maintenance
- Très sûr et compact
- Utilisation facile : il suffit de procéder au raccordement.
- Avec neuf niveaux de charge qui permettent d'améliorer les performances des batteries de tous vos véhicules de sport motorisés
- Conçu pour les batteries présentant une charge maximale de 20 Ah
- Technologie de détection automatique du type de batterie (plomb-acide ou lithium)
- Algorithme de charge interchangeable selon le type de batterie : plomb-acide ou lithium (LiFePO4)
- Sans danger : ne génère pas d'arc électrique ; protège contre l'inversion de polarité, les courts-circuits et la surchauffe interne
- Le chargeur/mainteneur de charge intelligent de 6 V et 12 V fournit une intensité de 1A
- Commutation manuelle entre 6 V et 12 V
- Comprend un jeu de clamps et un jeu d'embouts en anneau avec fusibles



DESCRIPTION	RÉF.
Prise UE	3807-0464

DESCRIPTION	RÉF.
Prise Royaume-Uni	3807-0696

AVERTISSEMENT : VOIR PAGE 4 POUR DES INFORMATIONS IMPORTANTES CONCERNANT LES GARANTIES, LA CONFORMITÉ AUX NORMES DE CONTRÔLE DES ÉMISSIONS ET LA RÉGLEMENTATION RELATIVE AU BRUIT.

Les produits avec une référence GRIS GRAS sont nouveaux pour 2024.

TESTEUR POUR BATTERIES PLOMB-ACIDE ET AU LITHIUM BST 1000



- Pour les batteries plomb-acide (à cellules humides, AGM à plaques planes, AGM spiralé, GEL, EFB) et au lithium
- Pour toutes les batteries de véhicule et de moto 12 V
- Cinq tests de batterie : ampères de démarrage à froid, tension, résistance interne, santé, démarrage
- Test du système de charge de véhicule et démarrage à froid
- Écran LCD large facile à lire
- Fonction d'impression via imprimante PC
- Plusieurs langues : anglais, allemand, espagnol, français, néerlandais et italien
- Protection contre les courts-circuit et contre les inversions de polarité
- Utile, compact et livré avec un jeu de pinces, une pochette de protection et un câble USB pour connecter le testeur à un ordinateur afin d'imprimer tous les diagnostics

DESCRIPTION	RÉF.
Testeur pour batteries plomb-acide et au lithium BST 1000	2113-0914

TESTEUR DE TENSION



- Retrouvez la ligne en panne
- Petit, il est capable d'atteindre des emplacement difficiles d'accès
- Fonctionne sur les systèmes électriques de 6 V et 12 V
- Vente à l'unité ou par lots de 5 ; ampoules de rechange vendues par lots de 10

DESCRIPTION	RÉF.
Testeur de tension 6 V/12 V (pc.)	3807-0247
Testeur de tension 6 V/12 V (lot de 5)	3807-0380

DESCRIPTION	RÉF.
Ampoule de rechange pour testeur de tension (lot de 10)	3807-0248



NAMZ Custom Cycle Products

PORT USB UNIVERSEL D'ALIMENTATION/DE CHARGE

- Lorsque vous vous retrouvez au milieu de nulle part, il est primordial d'avoir un téléphone portable chargé
- Même si vous écoutez votre lecteur MP3, ce chargeur universel est essentiel
- Se branche simplement dans tous les allume-cigares ou se connecte à un port Namz pour une source de puissance supplémentaire
- Ne comprend pas de câble de chargement

DESCRIPTION	RÉF.
Port universel USB d'alimentation/de charge	2130-0117



NAMZ Custom Cycle Products

CÂBLE D'EXTENSION USB UNIVERSEL DE 305 CM (10')

- Si vous voulez passer à une radio ou à une unité principale aftermarket, et que vous désirez utiliser un adaptateur MP3, ce petit câble pratique vous sera indispensable
- Mâle vers femelle ; branchez simplement cette prise dans la radio, et faites courir le câble jusqu'à un sac, pour que vos précieux fichiers audio soient en sécurité

DESCRIPTION	RÉF.
Câble d'extension USB	2120-0545

PRISE ALLUME-CIGARE 12 V



- Chargez n'importe quel appareil électrique sur un quad/SSV
- Compatible avec tous les types de câbles ; installation facile
- Compatible avec les allume-cigares Euro ou de petite taille
- Doté d'un fusible 8 A inclus, pour plus de sécurité
- Vente à l'unité

DESCRIPTION	RÉF.
Prise allume-cigare 12 V	2130-0185

AVERTISSEMENT : VOIR PAGE 4 POUR DES INFORMATIONS IMPORTANTES CONCERNANT LES GARANTIES, LA CONFORMITÉ AUX NORMES DE CONTRÔLE DES ÉMISSIONS ET LA RÉGLEMENTATION RELATIVE AU BRUIT.

Les produits avec une référence GRIS GRAS sont nouveaux pour 2024.

ÉCHAPPEMENT
LAMES À NEIGE ET ACCESSOIRES
TREUILS ET FIXATIONS
AUDIO
ACCESSOIRES GÉNÉRAUX ET CADENAS/ ANTIVOLS
PORTE-BAGAGES ET ACCESSOIRES
COFFRES, BAGAGES ET RANGEMENT
PIÈCES PLASTIQUES ET DE CARÉNAGE
PARE-CHOCS ET PROTECTIONS
GUIDONS ET COMMANDES
ROUES ET ACCESSOIRES
FREINS
COURROIES, CHAÎNES, PIGNONS ET COURONNES
TRANSMISSION
SUSPENSION
MOTEUR ET REFROIDISSEMENT
ADMISSION
ÉLECTRICITÉ
ÉCLAIRAGE
OUTILLAGE ET PROMOTION
INDEX

DYNATEK dyna performance electronics

SYSTÈME D'ALLUMAGE DYNA FS

ALLUMAGE PROGRAMMABLE

- Module de remplacement branchable avec quatre courbes d'avance programmables offrant un couple amélioré et 800% plus de puissance de l'étincelle pour faciliter les démarrages
- Quatre courbes de calage programmables
- Courbes d'avance 3D sur les motos équipées avec TPS
- Une limite de régime programmable par courbe d'allumage
- Réponse à l'accélérateur améliorée
- Facile à monter
- Kit de programmation vendu séparément



2101-0298



2101-0066

ALLUMAGE NON PROGRAMMABLE

- Courbes de calage améliorées, avec limite haut régime
- Plus de limite de régime en marche arrière
- Outrepasse l'indicateur de courroie, pour des performances complètes en tout temps
- Augmente la puissance de l'étincelle et la réponse à l'accélérateur
- Démarrage simple
- Le remplacement à enficher du module est facile à monter

PROGRAMMABLE

MODÈLES	RÉF.
KTM	
450/505/525 SZ/XC 08-11	**2101-0298**

MODÈLES	RÉF.
YAMAHA	
YFZ350 Banshee 97-06	**DFS7-6P**

MODÈLES	RÉF.
YAMAHA (SUITE)	
YFZ450 04-09	**2101-0023**

NON PROGRAMMABLE

MODÈLES	RÉF.
HONDA	
TRX400EX 99-08	**2101-0066**
KAWASAKI	
KVF650 Prairie 02	**2101-0057**
KVF650 Brute Force 4x4 05-13	**2102-0146**[1]

MODÈLES	RÉF.
SUZUKI	
LT-Z50 Quad Sport 06-10	**2101-0165**
YAMAHA	
YFM250R Raptor 08-12	**2101-0206**
YFZ450 04-09	**2101-0136**

MODÈLES	RÉF.
YAMAHA (SUITE)	
YFM660 Grizzly 02-08	**2101-0093**
YFM700R Raptor 06-12	**2101-0158**[2]

[1] Pour les modèles à carburateur uniquement.
[2] Branchement dans l'unité CDI d'origine.


2101-0365


2101-0135


2101-0168


2101-0348


2101-0191

RICK'S MOTORSPORT ELECTRICS — HOT SHOT SERIES

BOITIER CDI SÉRIE HOT SHOT

- Les améliorations du boîtier CDI comprennent un ou plusieurs éléments parmi ceux-ci : étincelles multiples, augmentation de la ligne rouge de tours/minute ou modification des courbes d'avance de l'allumage
- La courbe d'avance permet au quad d'avoir un régime avec plus de tours/minute, et un rythme plus rapide
- Peut également être utilisé pour remplacer le boîtier CDI défectueux sur les machines de série


2101-0395


2101-0132

CONVIENT POUR LES MODÈLES	RÉF.
HONDA	
TRX90 Sportrax 93-05	**2101-0017**[2]
ATC110 84-85	**2101-0365**
ATC125M 84-85	**2101-0365**
ATC200M 84-85	**2101-0365**
ATC200S 84-85	**2101-0365**
TRX200 FourTrax 90-97	**2101-0041**
ATC250R 86	**2101-0197**
TRX250R 86-87	**2101-0197**
TRX250R 88-89	**2101-0172**
TRX250 Recon 97-01	**2101-0039**[2]
TRX250X 87-88, 91-92	**2101-0331**
TRX300 FourTrax 88-93	**2101-0118**
TRX300 FourTrax 94-97	**2101-0040**[2]
TRX300 FourTrax 98-00	**2101-0223**[1]

CONVIENT POUR LES MODÈLES	RÉF.
HONDA (SUITE)	
TRX300EX Sportrax 93-06	**2101-0018**[1]
TRX350 Rancher 00-05	**2101-0243**[4]
TRX400EX 05-07	**2101-0179**
TRX400FW Foreman 95-03	**2101-0042**
TRX400EX Sportrax 99-04	**2101-0019**[2]
TRX400X 09/11-14	**2101-0179**
TRX450R 04-05	**2101-0135**[1, 2]
TRX450R 06-09	**2101-0173**
KAWASAKI	
KLF400B Bayou 93-99	**2101-0335**[3]
KEF300A Lakota 95-03	**2101-0122**
KEF300B Lakota Sport 01-03	**2101-0122**
KLF300B/C Bayou 89-04	**2101-0122**
KSF400 (KFX400) 03-04	**2101-0168**[2]

CONVIENT POUR LES MODÈLES	RÉF.
POLARIS	
Predator 90 03-06	**2101-0171**
Scrambler 90 01-03	**2101-0171**
Sportsman 90 01-06	**2101-0171**
Phoenix 200 05	**2101-0170**
Phoenix 200 06-08	**2101-0177**
Sawtooth 200 06-07	**2101-0177**
2x4/4x4/6x6 250 93	**2101-0036**
Big Boss 250 6x6 91-92	**2101-0036**
335 Sportsman 99-00	**2101-0013**
335 Worker 99	**2101-0013**
400 Scrambler 2x4 00-02	**2101-0037**
400 Scrambler 4x4 95-99	**2101-0037**
400 Sport 4x4 98	**2101-0037**
400L Sport 94/96-97	**2101-0037**

[1] Étincelle améliorée.
[2] Amélioration de 1000 tr/min au-dessus de la pleine puissance.
[3] Type origine (pas Hot Shot). Remplace les pièces d'origine 3086982, 3087029 et 308562.
[4] En l'absence de câble de ventilateur, utilisez la pièce 2101-0223.

AVERTISSEMENT : VOIR PAGE 4 POUR DES INFORMATIONS IMPORTANTES CONCERNANT LES GARANTIES, LA CONFORMITÉ AUX NORMES DE CONTRÔLE DES ÉMISSIONS ET LA RÉGLEMENTATION RELATIVE AU BRUIT.

Les produits avec une référence GRIS GRAS sont nouveaux pour 2024.

BOITIER CDI SÉRIE HOT SHOT (SUITE)

CONVIENT POUR LES MODÈLES	RÉF.
POLARIS (SUITE)	
400 Sportsman 01-02	**2101-0013**
400 Trail Blazer 03	**2101-0013**
425 Magnum 95-99	**2101-0013**
425 Ranger 2x4 03	**2101-0013**
500 Big Boss 6x6 98-00	**2101-0013**
500 Big Boss 6x6 00-02	**2101-0348**[3]
500 Magnum 4x4 99-00	**2101-0013**[5]
500 Magnum 4x4 01-03 (modèles 02 jusqu'au numéro de série 02-02357)	**2101-0348**[3]
500 Ranger 99	**2101-0013**
500 Scrambler 97-00	**2101-0013**[5]
500 Ranger 6x6 03	**2101-0348**[3]
500 Scrambler 2x4 00, 02	**2101-0348**[3]
500 Scrambler 4x4 00-02	**2101-0348**[3]
500 Sportsman 96-00	**2101-0013**[5]
500 Sportsman 4x4 00	**2101-0348**[3]
500 Sportsman 6x6 00-02	**2101-0348**[3]
500 Sportsman HO 4x4 01-02	**2101-0348**[3]
500 Sportsman X 02	**2101-0348**[3]
500 Worker 99	**2101-0013**

CONVIENT POUR LES MODÈLES	RÉF.
POLARIS (SUITE)	
500 Worker 00-02	**2101-0348**[3]
500 Xplorer 97	**2101-0013**
SUZUKI	
LT-Z400 QuadSport Z 03-04	**2101-0168**
YAMAHA	
YTM200E 83-85	**2101-0396**[3]
YFS200 Blaster 88-89, 91-02	**2101-0035**
YFB250F Timberwolf 94-00	**2101-0191**
YFM250 Bear Tracker 99-00	**2101-0191**
YFM250 Bruin 05-06	**2101-0363**[2]
YFM250 Big Bear 07-09	**2101-0363**[2]
YFM300 Grizzly 12-13	**2101-0372**
YFM350 Big Bear 90-94	**2101-0395**[3]
YFM350 Bruin 04-06	**2101-0366**
YFM350 Grizzly IRS 4WD 07-11	**2101-0336**
YFM350 Grizzly FG 4WD 07-14	**2101-0366**
YFM350 Moto 4 92-94	**2101-0395**[3]
YFM350 Warrior 96	**2101-0207**
YFM350 Warrior 97-01	**2101-0132**
YFM350 Big Bear 4x4 95-96	**2101-0337**[3]

CONVIENT POUR LES MODÈLES	RÉF.
YAMAHA (SUITE)	
YFM350 Moto 4 95	**2101-0337**[3]
YFM350 Wolverine 06-09	**2101-0366**
YFZ350 Banshee 87-94	**2101-0117**
YFZ350 Banshee 95-96	**2101-0124**
YFZ350 Banshee 97-06	**2101-0116**
YFZ450 04-09	**2101-0133**[6]
YFM450 Kodiak 4WD 03	**2101-0339**
YFM450 Kodiak 4WD 04-06	**2101-0338**
YFM450 Grizzly 4WD 07	**2101-0338**
YFM660R Raptor 01	**2101-0224**[2]
YFM660R Raptor 02-03	**2101-0174**
YFM660R Raptor 04-05	**2101-0169**
YXR660FA Rhino 4x4 04-07	**2101-0175**

[2] Amélioration de 1000 tr/min au-dessus de la pleine puissance.

[3] Type origine (pas Hot Shot). Remplace les pièces d'origine 3086982, 3087029 et 308562.

[5] Pour Magnum 500, Sportsman 500 et Scrambler 500 00, ce composant remplace uniquement les pièces d'origine 3085639, 3085564, 3085382 et 3084691.

[6] Cette pièce n'est pas adaptée aux modèles « R ».





ECU HOT SHOT

POUR YAMAHA YXR700 RHINO 08-11

- ECU Hot Shot Series tout-en-un, facile à utiliser
- Offre +5 hp et +16 km/h (+10 mph) par rapport à la pièce d'origine
- Permet d'avoir 10 positions d'injection différentes
- Augmente le limitateur de tr/min à 10 000
- Limitateur à 10 000 tr/min en marche-arrière (+4 000 par rapport à l'origine), pour plus de puissance si vous êtes coincé et devez sortir
- Le seul qui permet à l'utilisateur d'ajouter et de retirer du carburant, sans devoir utiliser d'ordinateur ou de logiciel
- Installation plug-n-play simple

DESCRIPTION	RÉF.
ECU Hot Shot	**2101-0264**

BOBINE D'ALLUMAGE

POUR POLARIS

- Remplacement direct des pièces d'origine pour Polaris 2876049
- Compatible avec les applications Polaris Twin EFI 04-19
- Permet un temps de montée plus rapide, une tension plus élevée et une puissance d'étincelle maximale au niveau des prises pour un démarrage plus rapide et un ralenti amélioré

DESCRIPTION	RÉF.
Bobine d'allumage	**2102-0427**

BOBINES D'ALLUMAGE

- Conçues pour correspondre à l'équipement d'origine
- Correctement isolées pour éviter les courts-circuits entre les enroulements dans des conditions d'utilisation difficiles
- Les modules d'allumage sont équipés de la dernière technologie Transpo à base de puces et de circuits électroniques
- Tous les produits d'allumage garantissent un ajustement parfait et une installation sans problème



CONVIENT POUR LES MODÈLES	RÉF.
HONDA	
TRX680 FourTrax Rincon 06-13	2102-0442
SUZUKI	
LT-Z 400 QuadSport 2x4 03-08	2102-0443
LT-A 450 KingQuad 07-11	2102-0443
LT-A 500 KingQuad 09-16	2102-0443
LT-A 500F Vinson 04-07	2102-0443
LT-A 700X KingQuad 06-07	2102-0443
LT-A 750 KingQuad 4x4 08-18	2102-0443
YAMAHA	
YFM 80 00-08	2102-0443
YFS 200 Blaster 00-06	2102-0443
YFM 125 2x4 Grizzly 04-13	2102-0443

CONVIENT POUR LES MODÈLES	RÉF.
YAMAHA (SUITE)	
YFM 250B Big Bear 07-09	2102-0443
YFM 250B Bruin 06	2102-0443
YFM 250R Raptor 08-13	2102-0443
YFM 250X Bear Tracker 00-04	2102-0443
YFM 350 2x4 Grizzly 19-20	2102-0444
YFM 350 4x4 Grizzly 12-13	2102-0444
YFM 350 A 2x4 Bruin 04-06	2102-0444
YFM 350 A 2x4 Grizzly 14-16	2102-0444
YFM 350D 4x4 Grizzly 14	2102-0444
YFM 350FA 4x4 Grizzly 14-16	2102-0444
YFM 350FG 4x4 Grizzly 07-13	2102-0444
YFM 350FGI 4x4 Grizzly IRS 07-11	2102-0444
YFM 350FWA 4x4 Bruin 04-06	2102-0444

CONVIENT POUR LES MODÈLES	RÉF.
YAMAHA (SUITE)	
YFM 350G 2x4 Grizzly 07-11	2102-0444
YFM 350R Raptor 05-13	2102-0443
YFM 350X Warrior 00-04	2102-0444
YFM 350X 2x4 Wolverine Sport 06-09	2102-0444
YFM 400A Kodiak 00-04	2102-0443
YFM 400F Big Bear 03-04	2102-0443
YFM 450FA Kodiak 03-05	2102-0443
YFM 450 Grizzly 07-16	2102-0443
YFM 450 Wolverine Sport 06-10	2102-0443
YFM 600 Grizzly 00	2102-0443
YFM 660 Grizzly 03-08	2102-0443
YFM 660R Raptor 01-05	2102-0443

AVERTISSEMENT : VOIR PAGE 4 POUR DES INFORMATIONS IMPORTANTES CONCERNANT LES GARANTIES, LA CONFORMITÉ AUX NORMES DE CONTRÔLE DES ÉMISSIONS ET LA RÉGLEMENTATION RELATIVE AU BRUIT.

Les produits avec une référence GRIS GRAS sont nouveaux pour 2024.

ÉCHAPPEMENT
LAMES À NEIGE ET ACCESSOIRES
TREUILS ET FIXATIONS
AUDIO
ACCESSOIRES GÉNÉRAUX ET CADENAS/ ANTIVOLS
PORTE-BAGAGES ET ACCESSOIRES
COFFRES, BAGAGES ET RANGEMENT
PIÈCES PLASTIQUES ET DE CARÉNAGE
PARE-CHOCS ET PROTECTIONS
GUIDONS ET COMMANDES
ROUES ET ACCESSOIRES
FREINS
COURROIES, CHAÎNES, PIGNONS ET COURONNES
TRANSMISSION
SUSPENSION
MOTEUR ET REFROIDISSEMENT
ADMISSION
ÉLECTRICITÉ
ÉCLAIRAGE
OUTILLAGE ET PROMOTION
INDEX

DYNATEK
dyna performance electronics

KITS DE BOBINES

- Mini kits de bobines pour quads
- Spécifique au modèle
- Les bobines ne doivent plus être montées sur mesure
- Les adaptateurs de câblage, les câbles de bougie et tout le matériel de montage nécessaire sont inclus dans le kit

2102-0125



MODÈLES	RÉF.
SUZUKI	
LT-R450 Quad Racer 06-09	**2102-0124**

MODÈLES	RÉF.
YAMAHA	
YFZ350 Banshee 87-06	**2102-0138**

MODÈLES	RÉF.
YAMAHA (SUITE)	
YFM700R Raptor 06-19 (tous)	**2102-0125**

2102-0017



2102-0364

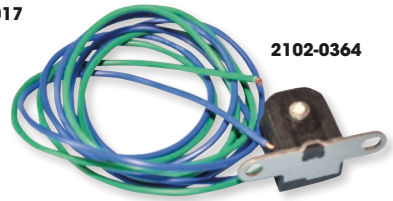

2102-0406





2102-0362

2102-0019



2102-0020

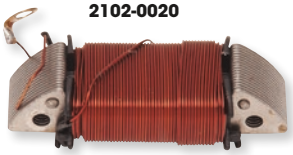

RICK'S MOTORSPORT ELECTRICS

BOBINES

- Les bobines d'éclairage, d'impulsions et de déclenchement sont des pièces de haute qualité pour remplacer les bobines d'origine
- Les bobines d'allumage Hot Shot génèrent une étincelle améliorée pour une combustion plus propre et plus complète, ce qui permet d'augmenter la puissance potentielle
- Toutes les bobines sont fabriquées à partir de composants de qualité pour des performances supérieures et une longue durée de vie

CONVIENT POUR LES MODÈLES	TYPE DE BOBINE	RÉF.
HONDA		
TRX90 Sportrax 93-05	Allumage hot shot	**2102-0014**
ATC125M 86-87	Bobine à impulsions	**2102-0087**
TRX125 FourTrax 87-88	Bobine à impulsions	**2102-0087**
ATC185 80-83	Source	**2102-0018**
ATC200 80-83	Source	**2102-0018**
ATC200X 86-87	Bobine à impulsions	**2102-0087**
ATC200E/ES 82-84	Source	**2102-0018**
ATC200M 84-85	Source	**2102-0018**
ATC200S 84-86	Source	**2102-0018**
ATC200X 83-85	Source	**2102-0018**
TRX200 FourTrax 90-97	Bobine à impulsions	**2102-0087**[5]
ATC250ES Big Red 85-87	Bobine à impulsions	**2102-0087**
ATC250SX 85-87	Bobine à impulsions	**2102-0087**
TRX250EX SporTrax 01-05	Bobine à impulsions	**2102-0087**
TRX250 FourTrax Recon 02-13 (tous)	Bobine à impulsions	**2102-0087**
TRX250X FourTrax 87-92	Bobine à impulsions	**2102-0087**
TRX300EX FourTrax/Sportrax 93-08	Bobine à impulsions	**2102-0087**
TRX350TE Rancher 00-06	Allumage hot shot	**2102-0017**
	Bobine à impulsions	**2102-0087**
TRX350 FourTrax 86-89	Bobine à impulsions	**2102-0087**
TRX400FW Foreman 95-98	Allumage hot shot	**2102-0015**
	Bobine à impulsions	**2102-0087**
TRX400FW FourTrax Foreman 99-03	Bobine à impulsions	**2102-0087**
TRX450S/ES Foreman 4x4 98-01	Allumage hot shot	**2102-0015**
	Bobine à impulsions	**2102-0087**
TRX400FW FourTrax Foreman (tous les modèles) 02-04	Allumage hot shot	**2102-0015**
TRX500 Foreman Rubicon 4x4 01-04	Bobine à impulsions	**2102-0087**
TRX650 Rincon 4x4 03-05	Bobine à impulsions	**2102-0087**
POLARIS		
250-400 (tous modèles) 82-06 (sauf 335 Sportsman et 335 Worker)	Allumage hot shot	**2102-0013**
250 93	Bobine d'excitation	**2112-0380**
Big Boss 250 89-92	Bobine d'excitation	**2112-0380**
Trail Blazer 250 91-06	Bobine d'excitation	**2112-0380**
Trail Boss 250 88-92	Bobine d'excitation	**2112-0380**
Xplorer 250 00-02	Bobine d'excitation	**2112-0380**

CONVIENT POUR LES MODÈLES	TYPE DE BOBINE	RÉF.
POLARIS (SUITE)		
Trail Boss 300 95	Bobine d'excitation	**2112-0380**
Xplorer 300 96-02	Bobine d'excitation	**2112-0380**
Sportsman 335 99-00	Bobine à impulsions	**2102-0109**
Worker 335 99	Bobine à impulsions	**2102-0109**
350L 93-94	Bobine d'excitation	**2112-0380**
Trail Boss 350L 90-92	Bobine d'excitation	**2112-0380**
400L Sport 2x4/4x4 95	Bobine à impulsions	**2102-0229**
400L 2x4/4x4/6x6 94	Bobine à impulsions	**2102-0229**
Big Boss 400L 6x6 95-97	Bobine à impulsions	**2102-0229**
Ranger 400 10-13	Bobine à impulsions	**2102-0364**
Scrambler 400 97-02	Bobine d'excitation	**2112-0380**
Sport 400 94-98	Bobine d'excitation	**2112-0380**
Sportsman 400 01-04	Bobine à impulsions	**2102-0109**
Sportsman 400 94-97	Bobine à impulsions	**2102-0109**
Sportsman 400 H.O 08-10	Bobine à impulsions	**2102-0364**
Sportsman 400 4x4 04	Allumage	**2102-0406**
Xplorer 400 4x4 95-02	Bobine à impulsions	**2102-0229**
Xpress 400L 96-97	Bobine à impulsions	**2102-0229**
Sportsman 450 4x4 06-07	Bobine à impulsions	**2102-0364**
Big Boss 500 6x6 98-02	Bobine à impulsions	**2102-0109**
Explorer 500 97	Bobine à impulsions	**2102-0109**
Magnum 500 4x4/6x6 99-03	Bobine à impulsions	**2102-0109**
Ranger 500 4x4 06-09	Bobine à impulsions	**2102-0364**
Ranger 500 6x6 03	Bobine à impulsions	**2102-0109**
Scrambler 500 97-03	Bobine à impulsions	**2102-0109**
Scrambler 500 4x4 04-11	Bobine à impulsions	**2102-0364**
Sportsman 500 96-04	Bobine à impulsions	**2102-0109**
Sportsman 500 H.O 4x4 04-10	Bobine à impulsions	**2102-0364**
Sportsman 500 H.O 4x4 EFI 06-09	Bobine à impulsions	**2102-0364**
Sportsman 500 Touring EFI 08-09	Bobine à impulsions	**2102-0364**
Sportsman 500 X2	Bobine à impulsions	**2102-0364**
Sportsman 500 6x6 04-08	Bobine à impulsions	**2102-0364**
Worker 500 99-02	Bobine à impulsions	**2102-0109**
Xplorer 500 97	Bobine à impulsions	**2102-0109**
Ranger 570 Crew (tous modèles) 16	Allumage	**2102-0406**
Sportsman 600/700 03-04	Bobine à impulsions	**2102-0230**

[5] Non compatible avec les unités avec bobines à impulsions à deux câbles.

AVERTISSEMENT : VOIR PAGE 4 POUR DES INFORMATIONS IMPORTANTES CONCERNANT LES GARANTIES, LA CONFORMITÉ AUX NORMES DE CONTRÔLE DES ÉMISSIONS ET LA RÉGLEMENTATION RELATIVE AU BRUIT.

Les produits avec une référence GRIS GRAS sont nouveaux pour 2024.

BOBINES (SUITE)

CONVIENT POUR LES MODÈLES	TYPE DE BOBINE	RÉF.
POLARIS (SUITE)		
Ranger 700 XP 4x4 06-07	Allumage	**2102-0406**
Ranger 700 EFI 4x4 07-09	Allumage	**2102-0406**
Ranger 700 EFI 6x6 06-09	Allumage	**2102-0406**
SPortsman 700 EFI 4x4 05-07	Allumage	**2102-0406**
Sportsman 700 EFI X2 08	Allumage	**2102-0406**
Ranger XP 4x4 05	Allumage	**2102-0406**
Ranger 800 4x4 EFI 11	Allumage	**2102-0406**
Ranger 800 6x6 12-16	Allumage	**2102-0406**
Ranger 800 6x6 EFI 10	Allumage	**2102-0406**
Ranger 800 (tous les modèles) 08-16	Allumage	**2102-0406**
Ranger 800 Crew 10-14	Allumage	**2102-0406**
Ranger 800 Crew (tous modèles) 12-14	Allumage	**2102-0406**
Ranger XP (tous modèles) 12	Allumage	**2102-0406**
RZR 4 800/EPS/EPS INTL 11	Allumage	**2102-0406**
RZR 800 EPS 14	Allumage	**2102-0406**
RZR 800 EFI 10-11	Allumage	**2102-0406**
RZR 800 EFI (tous modèles) 08-09, 12-14	Allumage	**2102-0406**
RZR S 800/INTL 12	Allumage	**2102-0406**
RZR S 800 EFI 10-11	Allumage	**2102-0406**
RZR S 800 EFI 09, 12-14	Allumage	**2102-0406**
RZR4 800 EFI EPS 12	Allumage	**2102-0406**
RZR4 800 EPS 14	Allumage	**2102-0406**
RZR4 800 EFI 10	Allumage	**2102-0406**
RZR4 800 EFI (tous modèles) 12-13	Allumage	**2102-0406**
Sportsman 800 EFI Forest 14	Allumage	**2102-0406**
SPortsman 800 EFI 4x4 05-14	Allumage	**2102-0406**
Sportsman 800 EFI 6x6 09-14	Allumage	**2102-0406**
Sportsman 800 EFI X2 07-09	Allumage	**2102-0406**
Sportsman Forest 800 6X6 12-13	Allumage	**2102-0406**
Sportsman Forest 800 EFI 12-13	Allumage	**2102-0406**
Sportsman Touring 800 EFI 09	Allumage	**2102-0406**
Sportsman Touring 800 EFI 4x4 08	Allumage	**2102-0406**
Sportsman X2 800 EFI 09	Allumage	**2102-0406**
Scrambler 850 (tous) 10-23	Allumage	**2102-0406**
Sportsman 850 (tous) 10-23	Allumage	**2102-0406**
Ace 900 EFI EP 16	Allumage	**2102-0406**
Ace 900 EPS XC 17-18	Allumage	**2102-0406**
Ranger 900 Crew 14-15	Allumage	**2102-0406**
Ranger 900 Crew 6P EPS 17	Allumage	**2102-0406**
Ranger 900 EPS Poland 17	Allumage	**2102-0406**
Ranger 900 XP 14-17	Allumage	**2102-0406**
Ranger 900 XP (tous les modèles) 13	Allumage	**2102-0406**
Ranger XP 900 16	Allumage	**2102-0406**
RZR 4 900 EPS 16	Allumage	**2102-0406**
RZR 900 14-17	Allumage	**2102-0406**
RZR 900 EPS 15, 17	Allumage	**2102-0406**
RZR 900 EPS Trail 15	Allumage	**2102-0406**
RZR 900 EPS XC/Tractor 17	Allumage	**2102-0406**
RZR 900 XP EFI 12	Allumage	**2102-0406**
RZR EPS Trail 16	Allumage	**2102-0406**
RZR S 900 15-17	Allumage	**2102-0406**
RZR XC 900 15	Allumage	**2102-0406**
RZR XP 4 900 15	Allumage	**2102-0406**
RZR XP 4 900 (tous modèles) 12-13	Allumage	**2102-0406**
RZR XP 4 900 EFI 13	Allumage	**2102-0406**
RZR XP 900 (tous modèles) 11, 13	Allumage	**2102-0406**
RZR XP 900 EFI 13	Allumage	**2102-0406**
RZR XP 900 INTL 12	Allumage	**2102-0406**
RZR4 900 17	Allumage	**2102-0406**
RZR4 900 (tous modèles) 14	Allumage	**2102-0406**
Scrambler 1000 (tous) 15-18, 23	Allumage	**2102-0406**
Sportsman 1000 (tous) 15-20, 23	Allumage	**2102-0406**
General 1000 4P/EPS 17-21	Allumage	**2102-0406**
Ranger 1000 XP/Crew XP 17	Allumage	**2102-0406**
RZR XP 1000 Turbo EPS 16	Allumage	**2102-0406**
RZR 1000 16	Allumage	**2102-0406**
RZR S 1000 EPS 17	Allumage	**2102-0406**
RZR XP 1000 17	Allumage	**2102-0406**
RZR XP 1000 (tous modèles) 14, 16	Allumage	**2102-0406**
RZR XP 1000 EPS 14-17	Allumage	**2102-0406**
RZR XP 1000 Tractor 17	Allumage	**2102-0406**
RZR XP 1000 Turbo EPS 17	Allumage	**2102-0406**
RZR XP 4 1000 17	Allumage	**2102-0406**
RZR XP 1000 (tous modèles) 14-22	Allumage	**2102-0406**
RZR XP 4 1000 EPS 14-17	Allumage	**2102-0406**

CONVIENT POUR LES MODÈLES	TYPE DE BOBINE	RÉF.
POLARIS (SUITE)		
RZR XP 4 1000 Turbo EPS 17-20	Allumage	**2102-0406**
SUZUKI		
LT80 QuadSport 87-06	Source	**2102-0187**
LT-F250 Ozark 02-09	Bobine à impulsions	**2102-0362**
LT-F250F QuadRunner 4x4 99-02	Bobine à impulsions	**2102-0362**
LT-F4WD 250 QuadRunner 97-98	Bobine à impulsions	**2102-0362**
LT-Z250 QuadSport Z04-09	Bobine à impulsions	**2102-0362**
LT-F300F KingQuad 4x4	Bobine à impulsions	**2102-0362**
LT-F400 Eiger 2x4 03-04	Bobine à impulsions	**2102-0364**
LT-F400F Eiger 4x4 03-07	Bobine à impulsions	**2102-0364**
LT-A400F Eiger Automatic 4x4 02-07	Bobine à impulsions	**2102-0364**
LT-R450 QuadRacer 06-09	Bobine à impulsions	**2102-0364**
LT-A700X KingQuad 4x4 05-07	Bobine à impulsions	**2102-0364**
LT-A750X KingQuad AXi 4x4 08-12	Bobine à impulsions	**2102-0364**
YAMAHA		
YFM200 Moto 4 86-89	Source	**2102-0019**
YFS200 Blaster 98-06	Allumage hot shot	**2102-0011**
YTM200 Tri-Moto 83-84/86 (chaîne)	Éclairage principal	**2102-0020**
	Source	**2102-0019**
YTM200 Yamahauler 85	Éclairage principal	**2102-0020**
	Source	**2102-0019**
YTM200 ER Yamahauler 85-86	Source	**2102-0019**
YTM225DR Tri-Moto 85-86	Source	**2102-0019**
YTM225DX Tri-Moto 83-85	Source	**2102-0019**
YFM225 Moto 4 86-88	Bobine à impulsions	**21-502**[3]
YTM225 Tri-Moto 83-86	Source	**2102-0019**
YFM 250 Bear Tracker 99-00	Bobine à impulsions	**21-502**[3]
YFM250 Bear Tracker 01-04	Bobine à impulsions	**21-502**[3]
	Bobine à impulsions	**21-502**[3]
YFB250 Timberwolf 91-93	Allumage hot shot	**2102-0012**
	Bobine à impulsions	**21-502**[3]
YFB250 Timberwolf 94-00	Pulser	**21-501**
	Bobine à impulsions	**21-502**[3]
YFM350F Big Bear 87-88	Pulser	**21-501**
	Bobine à impulsions	**21-502**[3]
YFM350F Big Bear 89-95	Allumage hot shot	**2102-0012**
YFM350F/U Big Bear 96-99	Bobine à impulsions	**21-503**[4]
	Pulser	**21-501**
	Bobine à impulsions	**21-502**[3]
YFM350 Moto 4 87-95	Bobine à impulsions	**21-502**[3]
YFP350 Terrapro Moto 4 88	Pulser	**21-501**
	Pulser	**21-501**
	Bobine à impulsions	**21-502**[3]
YFM350X Warrior 87-88	Pulser	**21-501**
	Bobine à impulsions	**21-502**[3]
YFM350 Warrior 89-95	Allumage hot shot	**2102-0012**
	Pulser	**21-501**
	Bobine à impulsions	**21-503**[4]
YFM350 Warrior 96-01	Allumage hot shot	**2102-0012**
YFM350 Warrior/Raptor 02-08	Bobine à impulsions	**21-503**[4]
	Bobine à impulsions	**21-503**[4]
YFM350FX Wolverine 95-99	Allumage hot shot	**2102-0012**
	Pulser	**21-501**
	Bobine à impulsions	**21-503**[4]
YFM350FX Wolverine 00-01	Allumage hot shot	**2102-0012**
YFM350FX Wolverine 02-03	Bobine à impulsions	**21-503**[4]
YFZ350 Banshee 87-06	Bobine à impulsions	**2102-0008**[1, 2]
YFM400F/N Big Bear 4x4/2x4 00-12	Bobine à impulsions	**21-503**[4]
	Pulser	**21-501**
	Bobine à impulsions	**21-502**[3]
YFM400FW Kodiak 4x4 93-95	Allumage hot shot	**2102-0012**
	Pulser	**21-501**
	Bobine à impulsions	**21-502**[3]
YFM400FW Kodiak 4x4 96-98	Allumage hot shot	**2102-0012**
	Bobine à impulsions	**21-503**[4]
YFM400FW Kodiak 4x4 99-00	Pulser	**21-501**
YFZ450 04-09	Bobine à impulsions	**21-503**[4]
YFM600FWA Grizzly 4x4 98-01	Pulser	**21-501**
YFM660 Raptor 01-05	Bobine à impulsions	**21-503**[4]

[1] Nécessite une petite modification : les trous de la patte de fixation doivent être allongés pour une fixation correcte.

[2] 100 ohm avec câble.

[3] 200 ohm.

[4] 500 ohm.

AVERTISSEMENT : VOIR PAGE 4 POUR DES INFORMATIONS IMPORTANTES CONCERNANT LES GARANTIES, LA CONFORMITÉ AUX NORMES DE CONTRÔLE DES ÉMISSIONS ET LA RÉGLEMENTATION RELATIVE AU BRUIT.

Les produits avec une référence **GRIS GRAS** sont nouveaux pour 2024.

NGK
IGNITION PARTS

IRIDIUM IX

BOUGIES IRIDIUM IX

- L'évolution ultime de la technologie de bougie et de la performance par le leader de l'industrie
- L'électrode iridium est 25 % plus petite qu'une électrode platine et fait seulement 1/4 de la taille d'une électrode nickel conventionnelle
- L'électrode centrale au diamètre extrêmement faible diminue la tension requise et augmente la durée de vie du système d'allumage
- Le culot nickelé en métal possède des qualités anticorrosion améliorées

BR9EIX



RÉF.	RÉF. NGK	FILETAGE	LONGUEUR DU CULOT
IRIDIUM			
BPR6EIX-11	BPR6EIX-11	14 mm	19,1 mm (3/4")
BPR6HIX	BPR6HIX	14 mm	12,7 mm (1/2")
2103-0289	BPR6EIX	14 mm	19,1 mm (3/4")
2103-0163	BKR7EIX	14 mm	19,1 mm (3/4")
BPR7EIX	BPR7EIX	14 mm	19,1 mm (3/4")
BPR7HIX	BPR7HIX	14 mm	12,7 mm (1/2")
BR7EIX	BR7EIX	14 mm	19,1 mm (3/4")
BR8EIX	BR8EIX	14 mm	19,1 mm (3/4")
BR9EIX	BR9EIX	14 mm	19,1 mm (3/4")

RÉF.	RÉF. NGK	FILETAGE	LONGUEUR DU CULOT
IRIDIUM (SUITE)			
2103-0035	CR6EIA-9	10 mm	19,1 mm (3/4")
2103-0393	CR7EIA-9	10 mm	19,1 mm (3/4")
2103-0062	CR7EIX	10 mm	19,1 mm (3/4")
2103-0292	CR7HIX	10 mm	12,7 mm (1/2")
CR8EIX	CR8EIX	10 mm	19,1 mm (3/4")
DCPR7EIX	DCPR7EIX	12 mm	19,1 mm (3/4")
DPR7EIX-9	DPR7EIX-9	12 mm	19,1 mm (3/4")
DPR8EIX-9	DPR8EIX-9	12 mm	19,1 mm (3/4")

RÉF.	RÉF. NGK	FILETAGE	LONGUEUR DU CULOT
IRIDIUM (SUITE)			
DR8EIX	DR8EIX	12 mm	19,1 mm (3/4")
DR9EIX	DR9EIX	12 mm	19,1 mm (3/4")
2103-0007	DR7EIX	12 mm	19,1 mm (3/4")
2103-0009	KR8AI	12 mm	19,1 mm (3/4")
2103-0504	SILMAR9F9	10 mm	25,4 mm (1,04")
IRIDIUM PLATINE			
IJR7A-9	IJR7A-9	12 mm	19,1 mm (3/4")
2103-0033	IFR5L-11	14 mm	19,1 mm (3/4")

BOUGIES

- Construction supérieure pour une grande puissance
- NGK fabrique des bougies pour pratiquement tous les types d'applications et styles de pilotage
- Les bougies polyvalentes utilisables sur de larges plages de chaleur empêchent l'encrassement dû aux températures trop basses et à l'auto-allumage dû à des températures trop élevées
- En céramique à haute teneur en alumine pour une meilleure dispersion de la chaleur et une meilleure isolation électrique, et avec un noyau d'électrode en cuivre pour une plage de chaleur plus large et un embout en alliage de nickel pour une durée de vie prolongée



BP8ES DPR8Z

BOUGIES À RÉSISTANCE INTÉGRÉE

RÉF.	RÉF. BOUGIE NGK	FILETAGE	LONGUEUR DU CULOT
BKR5E	BKR5E	14 mm	19,1 mm (3/4")
BKR6E	BKR6E	14 mm	19,1 mm (3/4")
BKR7E	BKR7E	14 mm	19,1 mm (3/4")
BPR4HS	BPR4HS	14 mm	12,7 mm (1/2")
2103-0323	BPR4ES	14 mm	19,1 mm (3/4")
2103-0322	BPR5ES	14 mm	19,1 mm (3/4")
BPR6HS	BPR6HS	14 mm	12,7 mm (1/2")
BPR6HSA	BPR6HSA	14 mm	12,7 mm (1/2")
BPR7HS	BPR7HS	14 mm	12,7 mm (1/2")
2103-0320	BPR6ES	14 mm	19,1 mm (3/4")
BPR6ES-11	BPR6ES-11	14 mm	19,1 mm (3/4")
2103-0135	BR6HS	14 mm	12,7 mm (1/2")
BR7ES	BR7ES	14 mm	19,1 mm (3/4")
BR7HS	BR7HS	14 mm	12,7 mm (1/2")
2103-0360	BR7HS-SOLID	14 mm	12,7 mm (1/2")
BR8ES	BR8ES	14 mm	19,1 mm (3/4")

RÉF.	RÉF. BOUGIE NGK	FILETAGE	LONGUEUR DU CULOT
BR8ES-SOLID	BR8ES-SOLID	14 mm	19,1 mm (3/4")
BR8HS	BR8HS	14 mm	12,7 mm (1/2")
2103-0361	BR8HS-SOLID	14 mm	12,7 mm (1/2")
2103-0160	BR8HSA	14 mm	19,1 mm (3/4")
BR9ES	BR9ES	14 mm	19,1 mm (3/4")
BR9ES-SOLID	BR9ES-SOLID	14 mm	19,1 mm (3/4")
CR6HSA	CR6HSA	10 mm	12,7 mm (1/2")
DPR8EA-9	DPR8EA-9	12 mm	19,1 mm (3/4")
CR7HS	CR7HS	10 mm	12,7 mm (1/2")
DPR7EA-9	DPR7EA-9	12 mm	19,1 mm (3/4")
DR7EA	DR7EA	12 mm	19,1 mm (3/4")
DR7ES	DR7ES	12 mm	19,1 mm (3/4")
DR8EA	DR8EA	12 mm	19,1 mm (3/4")
DR8ES	DR8ES	12 mm	19,1 mm (3/4")
DR8ESL	DR8ESL	12 mm	19,1 mm (3/4")
2103-0302	MR7F	10 mm	19,1 mm (3/4")

BOUGIES STANDARD

RÉF.	RÉF. BOUGIE NGK	FILETAGE	LONGUEUR DU CULOT
2103-0134	B6ES	14 mm	19,1 mm (3/4")
B7HS	B7HS	14 mm	12,7 mm (1/2")
B8ES	B8ES	14 mm	19,1 mm (3/4")
B9ES	B9ES	14 mm	19,1 mm (3/4")
BP4HS	BP4HS	14 mm	19,1 mm (3/4")
BP6ES	BP6ES	14 mm	19,1 mm (3/4")
BP7HS	BP7HS	14 mm	12,7 mm (1/2")
BP8ES	BP8ES	14 mm	19,1 mm (3/4")
2103-0546	BPM7A	14 mm	9,5 mm (3/8")
2103-0541	BR2-LM	14 mm	9,5 mm (3/8")
2103-0545	BR9ECS	14 mm	19,1 mm (3/4")
C7HSA	C7HSA	10 mm	12,7 mm (1/2")
C8E	C8E	10 mm	19,1 mm (3/4")
D7EA	D7EA	12 mm	19,1 mm (3/4")
D8EA	D8EA	12 mm	19,1 mm (3/4")
D8HA	D8HA	12 mm	12,7 mm (1/2")
D9EA	D9EA	12 mm	19,1 mm (3/4")
DP7EA-9	DP7EA-9	12 mm	19,1 mm (3/4")
2103-0329	CR8HS	10 mm	12,7 mm (1/2")
2103-0390	MR8F	10 mm	19,1 mm (3/4")
2103-0459	MR9F	10 mm	19,1 mm (3/4")
BR7ESSOLID	BR7ESSOLID	14 mm	19,1 mm (3/4")

BOUGIES SPÉCIALES

RÉF.	RÉF. BOUGIE NGK	FILETAGE	LONGUEUR DU CULOT
2103-0138	BKR7E-KC	14 mm	19,1 mm (3/4")
2103-0055	CPR8EA-9	10 mm	19,1 mm (3/4")
2103-0039	CPR8EB-9	10 mm	19,1 mm (3/4")
2103-0060	CR8HSA	10 mm	12,7 mm (1/2")
2103-0046	CPR7EA-9	10 mm	19,1 mm (3/4")
CR6E	CR6E	10 mm	19,1 mm (3/4")
CR7E	CR7E	10 mm	19,1 mm (3/4")
CR7HSA	CR7HSA	10 mm	12,7 mm (1/2")
CR8E	CR8E	10 mm	19,1 mm (3/4")
DPR8Z	DPR8Z	12 mm	19,1 mm (3/4")
CR8EK	CR8EK	10 mm	19,1 mm (3/4")
2103-0042	CR9EKB	10 mm	19,1 mm (3/4")
DCPR7E	DCPR7E	12 mm	19,1 mm (3/4")
DCPR8E	DCPR8E	12 mm	19,1 mm (3/4")
2103-0090	LMAR6A-9	10 mm	26,5 mm
2103-0041	CPR9EB-9	10 mm	19,1 mm (3/4")

BOUGIES RACING « G » ET « GV »

RÉF.	FILETAGE	LONGUEUR DU CULOT
BR8EG	14 mm	19,1 mm (3/4")

AVERTISSEMENT : VOIR PAGE 4 POUR DES INFORMATIONS IMPORTANTES CONCERNANT LES GARANTIES, LA CONFORMITÉ AUX NORMES DE CONTRÔLE DES ÉMISSIONS ET LA RÉGLEMENTATION RELATIVE AU BRUIT.

Les produits avec une référence GRIS GRAS sont nouveaux pour 2024.



DENSO

BOUGIES IRIDIUM

DE MEILLEURS MÉTAUX OFFRENT DE MEILLEURS DESIGNS DE BOUGIE

- Six fois plus dur que le platine, l'iridium ne fond pas en dessous de 2 204 °C (4 000 °F)
- La taille des électrodes iridium de ces bougies pouvant être réduite à seulement 0,4 mm, ces dernières offrent un meilleur allumage pour une tension requise plus faible
- Le soudage 360° au laser de l'électrode offre une étanchéité résistante à l'usure même dans les pires conditions
- L'électrode de masse se distingue par une coupe conique et une rainure incurvée offrant une large zone de volume pour le centre de la flamme
- Utilisez le tableau de références NGK pour commander et stocker ces bougies

BOUGIE IRIDIUM N°	RÉF. BOUGIE NGK
IK16	BKR5E, ZFR5F
IU22	C7E, CR7E
IU24	C8E, CR8E, CR8EVX, CR8EIX
IUF22	C6HA, C6HSA, CR6HS, CR6HSA, C7HSA, CR7HS, CR7HSA, C7HVX
IW22	BP7ES, BPR7ES, BPR7ES-11, BP7EVX, BPR7EIX
IW24	B8EGV, B8ES, B8EVX, BP8ES, BPR8ES, BR8ES, BR8ES-11, B8EG, BR8EG, B8EV, BR8EV, BR8EIX, BR8EVX, R4118S-8
IW27	B9ES, BR9ES, B9EG, BR9EG, B9EGV, B9EV, BR9EV, B9EVX, BR9EVX, BR9ECS, BPR9ES, BPR9EVX, BR9EYA, BR9EIX, R4118S-9

BOUGIE IRIDIUM N°	RÉF. BOUGIE NGK
IW31	B10EG, B10EGV, B10ES, B10EV, B10EVX, BPR10EVX, BR10ECS, BR10EG, BR10ES, BR10EV, BR10EYA
IX22	D7EA, DR7EA, DR7ES, D7EVX
IX22B	DP7EA-9, DPR7EA-9, DPR7EVX-9, DPR7EIX-9, PJR7A
IX24	D8EA, DR8EA, DR8ES, DR8ESL, D8EVX, DR8EIX
IX24B	DP8EA-9, DPR8EA-9, DP8EVX-9, DPR8EIX-9
IX27	D9EA, DR9EA, DR9EIX, J9A, JR9B, JR9C



DENSO

BOUGIES INCURVÉES

BOUGIES STANDARD HOT U

RÉF. BOUGIE	FILETAGE	LONGUEUR DU CULOT
U22FS-U	10 mm	12,7 mm (1/2")
W20EP-U	14 mm	19,1 mm (3/4")
W22EP-U	14 mm	19,1 mm (3/4")
W22ES-U	14 mm	19,1 mm (3/4")
W24ES-U	14 mm	19,1 mm (3/4")
W27ES-U	14 mm	19,1 mm (3/4")
X22ES-U	12 mm	19,1 mm (3/4")
X24ES-U	12 mm	19,1 mm (3/4")
X27ES-U	12 mm	19,1 mm (3/4")

BOUGIES À RÉSISTANCE INTÉGRÉE HOT U

RÉF. BOUGIE	FILETAGE	LONGUEUR DU CULOT
W24ESR-U	14 mm	19,1 mm (3/4")
W27ESR-U	14 mm	19,1 mm (3/4")
X22EPR-U9	12 mm	19,1 mm (3/4")
X24EPR-U9	12 mm	19,1 mm (3/4")
X24ESR-U	12 mm	19,1 mm (3/4")

POWERMADD

BOUGIES E3





- Forme d'électrode unique maximisant la puissance générée par la bougie – technologie Diamond Fire
- L'électrode est une combinaison de performance et de technologie améliorant la forme du cœur de flamme
- Ce front de flamme enflamme plus rapidement le mélange air/carburant, déplace la chaleur dans la chambre de combustion et génère un front de pression plus localisé pour une augmentation plus rapide de la pression pendant le temps d'explosion du moteur
- Résultat, la combustion est plus complète et améliore les performances du moteur
- Une bougie performance véritablement premium
- Vente à l'unité

RÉF.	FILETAGE	LONGUEUR DU CULOT	RÉF. E3	RÉF. CHAMPION	RÉF. NGK
2103-0125	14 mm	19,1 mm (3/4")	E3.31	N84, N84G, N86, N86G, N87, N87G, RN2, RN2C, RN2G, RN3, RN3C, RN3G, RN7GY	BR8EIX, BR8ES, BR8EV, BPR9EIX, BPR9ES, BPR9EVX, BR9EYA, BZ8ES, BZ9ES
2103-0083	14 mm	19,1 mm (3/4")	E3.34	RN7YC, RN9YC, RN10Y4, RN11YC, RN12MC4, RN12YC, RN14MC5, RN14PMP5, RN14YC	BPR5EIX, BPR5ES, BPR6EIX, BPR6ES, BPR7EIX, BPR7ES, BUR4EB11, BUR5EB11, BUR6EA, BUR7EA11, GR45, GR4GP, GR4IX, GR55, GR5IX, IGR7AG, PGR5C11, PGR6A, PGR7A, ZGR5C
2103-0084	12 mm	19,1 mm (3/4")	E3.36	RA6HC, RA8HC	D6EA, DCPR7E, DCPR7EIX, DCPR8E, DCPR8EIX, DPR7EA9, DPR7EIX, DPR8EIX9, DR7EIX, DR7ES, DR8EIX, DR8ES, IZKR7B
2103-0085	14 mm	19,1 mm (3/4")	E3.38	G3, G57C, G59C	CR7E, CR7EIX, CR8E, CR8EHIX9, CR8EIX, CR9E, CR9EHIX9, CR9EIX, CR9HIX9, IMR8C9H, IMR9A9H, IMR9C9H, IMR9C9HE, IMR9D9H, MR8AI9, PMR6B, PMR7A, PMR8A, PMR8B, PMR9B
2103-0432	16 mm	19,1 mm (3/4")	E3.39	977, RG6HCC, RG6YC	1582, 3901, 5958, 6899, 9198, 95897, CPR6EA9, CPR6EA9S, CPR6EB10, CPR6EB9, CPR7EA9, CPR7EAIX9, MR7F

AVERTISSEMENT : VOIR PAGE 4 POUR DES INFORMATIONS IMPORTANTES CONCERNANT LES GARANTIES, LA CONFORMITÉ AUX NORMES DE CONTRÔLE DES ÉMISSIONS ET LA RÉGLEMENTATION RELATIVE AU BRUIT.

Les produits avec une référence GRIS GRAS sont nouveaux pour 2024.

ÉCHAPPEMENT
LAMES À NEIGE ET ACCESSOIRES
TREUILS ET FIXATIONS
AUDIO
ACCESSOIRES GÉNÉRAUX ET CADENAS/ ANTIVOLS
PORTE-BAGAGES ET ACCESSOIRES
COFFRES, BAGAGES ET RANGEMENT
PIÈCES PLASTIQUES ET DE CARÉNAGE
PARE-CHOCS ET PROTECTIONS
GUIDONS ET COMMANDES
ROUES ET ACCESSOIRES
FREINS
COURROIES, CHAÎNES, PIGNONS ET COURONNES
TRANSMISSION
SUSPENSION
MOTEUR ET REFROIDISSEMENT
ADMISSION
ÉLECTRICITÉ
ÉCLAIRAGE
OUTILLAGE ET PROMOTION
INDEX

BOUGIE D'ALLUMAGE COPPER PLUS™

STANDARD ET À RÉSISTANCE INTÉGRÉE

- Avec une électrode centrale munie d'un noyau en cuivre qui permet un contrôle précis du degré de chaleur, optimisant ainsi les performances et la durée de vie de la bougie
- Résistance semi-conductrice SAC-9 supprimant un maximum d'interférence électromagnétique EMI et radioélectriques RFI
- Culot à revêtement Ultraseal™ pour une résistance à la corrosion



RÉF.	RÉF. CHAMPION	FILETAGE	LONGUEUR DU CULOT	PAR BOÎTE
2103-0499	P-RZ7HC	10 mm	12,7 mm (1/2")	10
2103-0312	8698	10 mm	19,1 mm (3/4")	8
2103-0365	RG6HC	10 mm	19,1 mm (3/4")	1
2103-0075	RG6YC	10 mm	19,1 mm (3/4")	10
RA6HC	RA6HC	12 mm	19,1 mm (3/4")	10
2103-0434	8809	12 mm	19,1 mm (3/4")	8
2103-0437	8810	12 mm	19,1 mm (3/4")	8
2103-0314	CJ8	14 mm	9,5 mm (3/8")	10

RÉF.	RÉF. CHAMPION	FILETAGE	LONGUEUR DU CULOT	PAR BOÎTE
2103-0319	RJ19LM	14 mm	9,5 mm (3/8")	10
2103-0315	L78C	14 mm	12,7 mm (1/2")	10
2103-0317	L86C	14 mm	12,7 mm (1/2")	10
RL-82-YC	RL-82-YC	14 mm	12,7 mm (1/2")	10
2103-0427	L87YC	14 mm	12,7 mm (1/2")	10
RA8HC	RA8HC	14 mm	19,1 mm (3/4")	10
2103-0438	RA8HC	14 mm	19,1 mm (3/4")	24
2103-0423	RC12YC	14 mm	19,1 mm (3/4")	10

ANTIPARASITES AVEC RÉSISTANCE

- Treize styles différents disponibles compatibles avec la plupart des applications
- Remplace les antiparasites NGK
- Résistances en céramique qui garantissent les performances
- Résines de phénol durables de haute qualité
- Capuchons étanches pour des performances supérieures
- Tailles du pas-de-vis de bouchon autorisées : 10 mm, 12 mm et 14 mm
- Type d'embout acceptable dans un goujon ou un écrou



DESCRIPTION	RÉFÉRENCE D'ORIGINE	RÉF.
COUDÉ 90°		
Filetage adaptable de 10 mm et 12 mm, embout à goujon, en plastique noir	8060/8070 /LD05FLD05F9	2104-0418
Filetage adaptable de 14 mm, embout à écrou, en plastique noir	8031/8020/LB05E/LB05EP	2104-0415
Filetage adaptable de 14 mm, embout à écrou, conception spéciale, en plastique noir	8744/LB05EZ	2104-0423
Filetage adaptable de 14 mm, embout à goujon, en plastique noir	8051/8030/LB05F/LB05FP	2104-0417
COUDÉ 102°		
Filetage adaptable de 10 mm et 12 mm, embout à goujon, en plastique noir	8072/8641/XB05F/XB05FP	2104-0419
Filetage adaptable de 14 mm, embout à goujon, en plastique noir	8062/8435/XB05F/XB05FP	2104-0421
TYPE COUDÉ 120° COURT		
Filetage adaptable de 14 mm, embout à goujon, en plastique noir	8082/8448/8162/YB05F/ YB05FP/YB05FP	2104-0426

DESCRIPTION	RÉFÉRENCE D'ORIGINE	RÉF.
TYPE COUDÉ 120° LONG		
Filetage adaptable de 10 mm et 12 mm, embout à goujon, en plastique noir	8052/8429/VB05F/VB05FP	2104-0416
Filetage adaptable de 14 mm, embout à goujon, en plastique noir	8032/8413/VB05F/VB05FP	2104-0420
DROIT		
Filetage adaptable de 10 mm et 12 mm, embout à goujon, en plastique noir	8022/8325/SD05F/SD05F	2104-0422
Filetage adaptable de 14 mm, embout à goujon, en plastique noir	8080/8386/SB05F	2104-0425
EN « T »		
Filetage adaptable de 14 mm, embout à écrou, corps en caoutchouc siliconé, gaine en caoutchouc, conception spéciale, couleur rouge	8955/B05EM	2104-0424
Filetage adaptable de 14 mm, embout à écrou, en plastique noir	8636/TB05EMA	2104-0414

CÂBLE DE BOUGIE/ANTIPARASITE



- Produit de remplacement identique à l'original directement fourni par le fabricant, pas une reproduction
- Adaptable indifféremment aux cylindres gauches et droits, simplement en tournant le joint en caoutchouc
- Lors du remplacement du câble de 63,5 cm (25 pouces), il suffit d'introduire le nouveau câble dans le boîtier CDI en l'enroulant
- Pièces 2104-0351 et 2104-0352 vendues par lots de deux ; autres pièces vendues à l'unité

CONVIENT POUR LES MODÈLES	LONGUEUR DU CÂBLE	RÉF.
CAN-AM		
Outlander 500 (tous les modèles) 07-15	40,5 cm et 66 cm (16" et 26")	2104-0432
Renegade 500 08-15	40,5 cm et 66 cm (16" et 26")	2104-0432
Outlander 570 (tous les modèles sauf T3) 16-19	40,5 cm et 66 cm (16" et 26")	2104-0432
Renegade 570 16-19	40,5 cm et 66 cm (16" et 26")	2104-0432
Outlander 650 (tous les modèles sauf T3) 06-20	40,5 cm et 66 cm (16" et 26")	2104-0432
Commander 800 11-20	40,5 cm et 66 cm (16" et 26")	2104-0432
Outlander 800 (tous les modèles) 06-15	40,5 cm et 66 cm (16" et 26")	2104-0432
Renegade 800 07-15	40,5 cm et 66 cm (16" et 26")	2104-0432
Commander 1000 11-20	40,5 cm et 66 cm (16" et 26")	2104-0432
Outlander 1000 (tous les modèles sauf 16 XMR) 13-16	40,5 cm et 66 cm (16" et 26")	2104-0432
Renegade 1000 12-16	40,5 cm et 66 cm (16" et 26")	2104-0432
POLARIS		
Sportsman 335 99-00	63,5 cm (25")	**2104-0348**
Worker 335/500 99-01	63,5 cm (25")	**2104-0348**

CONVIENT POUR LES MODÈLES	LONGUEUR DU CÂBLE	RÉF.
POLARIS (SUITE)		
Ranger 400 10-14	63,5 cm (25")	**2104-0348**
Sportsman 400 01-05	63,5 cm (25")	**2104-0348**
Sportsman 400 HO 08-14	63,5 cm (25")	**2104-0348**
Magnum 425 95-98	63,5 cm (25")	**2104-0348**
Xpedition 425 00-02	63,5 cm (25")	**2104-0348**
Sportsman 450 06-07	63,5 cm (25")	**2104-0348**
ATP 500 04-05	63,5 cm (25")	**2104-0348**
Big Boss 500 6x6 98-99	63,5 cm (25")	**2104-0348**
Magnum 500 99-02	63,5 cm (25")	**2104-0348**
Ranger 500 99-08	63,5 cm (25")	**2104-0348**
Scrambler 500 97-12	63,5 cm (25")	**2104-0348**
Sportsman 500 (sauf les modèles EFI) 96-13	63,5 cm (25")	**2104-0348**
Xplorer 500 97	63,5 cm (25")	**2104-0348**
Sportsman 570 14-21	63,5 cm (25")	**2104-0368**
Sportsman 600 03	63,5 cm (25")	**2104-0350**
Sportsman 600 (modèles conçus avant le 23/02/03 exclusivement) 04	63,5 cm (25")	**2104-0350**
Ranger 700 05-09	63,5 cm (25")	**2104-0349**
Sportsman 700 02-03	63,5 cm (25")	**2104-0350**
Sportsman 700 (modèles conçus avant le 23/02/03 exclusivement) 04	63,5 cm (25")	**2104-0350**
Sportsman 700 EFI 04-07	63,5 cm (25")	**2104-0349**

CONVIENT POUR LES MODÈLES	LONGUEUR DU CÂBLE	RÉF.
POLARIS (SUITE)		
Ranger 800 10	63,5 cm (25")	**2104-0349**
Ranger 800 (tous les modèles) 11-14	51 cm et 66 cm (20" et 26")	2104-0428
RZR 800 08-10	63,5 cm (25")	**2104-0349**
Sportsman 800 05-14	63,5 cm (25")	**2104-0349**
Scrambler 850 13-23	38 cm et 45,5 cm (15" et 18")	2104-0431
Sportsman 850 (tous modèles) 09-24	38 cm et 45,5 cm (15" et 18")	2104-0431
ACE 900 16-19	63,5 cm (25")	**2104-0351**
Ranger 900 XP (tous) 13-19	63,5 cm (25")	**2104-0352**
RZR 900 (tous) 11-14	63,5 cm (25")	**2104-0352**
RZR 900 (tous) 15-20	63,5 cm (25")	**2104-0351**
General 1000 16-21	63,5 cm (25")	**2104-0352**
Ranger 1000 XP 17	63,5 cm (25")	**2104-0352**
Ranger 1000 XP Crew 17-18	63,5 cm (25")	**2104-0352**
RZR 1000 (tous) 14-21	63,5 cm (25")	**2104-0351**
RZR RS1 18-21	63,5 cm (25")	**2104-0351**
RZR Turbo (tous sauf PRO-XP) 16-21	63,5 cm (25")	**2104-0351**
Scrambler 1000 14-24	38 cm et 45,5 cm (15" et 18")	2104-0431
Sportsman 1000 (tous modèles) 15-24	38 cm et 45,5 cm (15" et 18")	2104-0431
Sportsman ETX 15	63,5 cm (25")	**2104-0368**

AVERTISSEMENT : | VOIR PAGE 4 POUR DES INFORMATIONS IMPORTANTES CONCERNANT LES GARANTIES, LA CONFORMITÉ AUX NORMES DE CONTRÔLE DES ÉMISSIONS ET LA RÉGLEMENTATION RELATIVE AU BRUIT.

Les produits avec une référence GRIS GRAS sont nouveaux pour 2024.



L : 90°
Type coudé



S : droit



V : 120°
Type coudé (long)



X : 102°
Type coudé



Y : 120°
Type coudé (court)



TB05EMA

IGNITION PARTS

ANTIPARASITES

- Les antiparasites NGK utilisés en combinaison avec des bougies d'allumage à résistance intégrée sont la meilleure façon de contrer les interférences dues aux fréquences radio
- Empêchent les moteurs vieillissants de s'éteindre en conditions humides

DESCRIPTION	NGK - RÉF.	RÉF.
90°, 14 mm	LB05E	**LB05E**
90°, 14 mm	LB05EZ	**LB05EZ**
90°, 14 mm	LB05F	**LB05F**
90°, 10 ou 12 mm	LD05F	**LD05F**
Droit, 14 mm	SB05F	**SB05F**
Droit, 10 ou 12 mm	SD05F	**SD05F**

External appearance — **T B 05 E P A**

- **T B**: Adaptable plug size — B: For 14mm type; D: For 10, 12mm type; Z: For 10, 12 & 14mm Type
- **05**: Resistance — 05: 5 K ohm; 10: 10 K ohm
- **E**: Adaptable plug terminal — E: For terminal nut; F: For terminal stud; H: 12.7mm (1/2")
- **P**: Accessory — H: Compact type; P: With special waterproof cover; M: Rubber sheathed; R: Resistor type; Z: Recreational/ Anti-vibration
- **A**: A: Recreational/Anti-vibration

- À utiliser en combinaison avec des câbles de bougie de 7mm de diamètre
- Vente à l'unité

DESCRIPTION	NGK - RÉF.	RÉF.
-	TB05EMA	**TB05EMA**
120° (long), 14 mm	VB05F	**VB05F**
120° (long), 10 ou 12 mm	VD05F	**VD05F**
102°, 14 mm	XB05F	**XB05F**
102°, 10 ou 12 mm	XD05F	**XD05F**
120° (court), 14 mm	YB05F	**YB05F**

IGNITION PARTS



2104-0373



2104-0378



2104-0386

ANTIPARASITES

- Conçus pour réduire les interférences électromagnétiques et les brouillages radioélectriques
- Résine de phénol et caoutchouc EPDM très durables
- Les résistances en céramique assurent des performances et une fiabilité optimales
- Étudiés pour résister aux chaleurs extrêmes et aux vibrations
- Empêchent la fuite d'étincelles
- Favorisent une durée de vie et des performances maximales

FILETAGE	NGK - RÉF.	RÉF.
14 mm	SB05E	2104-0373
10 mm/12 mm	YD05F	2104-0376
10 mm/12 mm	SD05FM	2104-0377
14 mm	LB01E	2104-0378

FILETAGE	NGK - RÉF.	RÉF.
10 mm/12 mm/14 mm	XZ01F	2104-0379
13 mm	L05EL	2104-0384
9 mm	VF05EMK	2104-0385
10 mm/12 mm	VD05EMH	2104-0386

FILETAGE	NGK - RÉF.	RÉF.
16 mm	VF05EGAK	2104-0387
14 mm	SB10E	2104-0388

ANTIPARASITES AVEC RÉSISTANCE

- Antiparasites de rechange pour la bougie d'allumage
- Étanche
- Résistance de 5 ohm
- Diamètre de câble autorisé : 7 mm-8 mm



2104-0390



2104-0393

DESCRIPTION	RÉF. D'ORIGINE	RÉF.
COUDÉ 90°		
Filetage adaptable de 14 mm, embout à écrou, noir	8031/8020	2104-0390
Filetage adaptable de 14 mm, embout à goujon, en plastique noir	8051/LB05F	2104-0402
Filetage adaptable de 10 mm, embout à goujon, en plastique noir	8060/LD05F	2104-0403
Filetage adaptable de 10 mm, embout à goujon, en plastique noir	8381/LZFH	2104-0406
EN « T »		
Filetage adaptable de 14 mm, embout à écrou, en caoutchouc rouge	8955	2104-0391
Filetage adaptable de 14 mm, embout à écrou, en caoutchouc noir	8636	2104-0392

DESCRIPTION	RÉF. D'ORIGINE	RÉF.
COUDÉ 120°		
Filetage adaptable de 14 mm, embout à goujon, en plastique noir	8032	2104-0393
Filetage adaptable de 10/12 mm, embout à goujon, en plastique noir	8052	2104-0394
Filetage adaptable de 14 mm, embout à goujon, en plastique noir	8062	2104-0395
Filetage adaptable de 10/12 mm, embout à goujon, en plastique noir	8072	2104-0396
DROIT		
Filetage adaptable de 10 mm, embout à goujon, en plastique noir	8080/SB05F	2104-0404
Filetage adaptable de 10 mm, embout à goujon, en plastique noir	8022/SD05F	2104-0405



2104-0369



2104-0370



2104-0371

COUVRE-BORNES DE BOUGIE AVEC RÉSISTANCE

- Protègent les bougies d'allumage et améliorent leur efficacité
- Les joints rainurés aux deux extrémités garantissent une étanchéité parfaite.
- Avec enveloppe de silicone résistant à une température maximale de 250 °C (482 °F)
- Vente à l'unité



2104-0372

DESCRIPTION	TYPE DE CONNECTEUR	RÉF.
Couvre-borne sans résistance 90°	Pour borne rigide SAE	2104-0369
Couvre-borne avec résistance 90°	Pour borne filetée M4	2104-0370

DESCRIPTION	TYPE DE CONNECTEUR	RÉF.
Couvre-borne avec résistance 90°	Pour borne rigide SAE	2104-0371
Couvre-borne avec résistance 180°	Pour borne rigide SAE	2104-0372

AVERTISSEMENT : VOIR PAGE 4 POUR DES INFORMATIONS IMPORTANTES CONCERNANT LES GARANTIES, LA CONFORMITÉ AUX NORMES DE CONTRÔLE DES ÉMISSIONS ET LA RÉGLEMENTATION RELATIVE AU BRUIT.

Les produits avec une référence GRIS GRAS sont nouveaux pour 2024.

ÉCHAPPEMENT
LAMES À NEIGE ET ACCESSOIRES
TREUILS ET FIXATIONS
AUDIO
ACCESSOIRES GÉNÉRAUX ET CADENAS/ ANTIVOLS
PORTE-BAGAGES ET ACCESSOIRES
COFFRES, BAGAGES ET RANGEMENT
PIÈCES PLASTIQUES ET DE CARÉNAGE
PARE-CHOCS ET PROTECTIONS
GUIDONS ET COMMANDES
ROUES ET ACCESSOIRES
FREINS
COURROIES, CHAÎNES, PIGNONS ET COURONNES
TRANSMISSION
SUSPENSION
MOTEUR ET REFROIDISSEMENT
ADMISSION
ÉLECTRICITÉ
ÉCLAIRAGE
OUTILLAGE ET PROMOTION
INDEX

NGK
IGNITION PARTS

ANTIPARASITES RACING ET ACCESSOIRES

- Isolation extérieure en silicone robuste haute performance et tube intérieur en câble en cuivre robuste
- Connexion aux antiparasites NGK dans des configurations droite ou à 90°
- Compatibles avec la plupart des applications pour motos, motoneiges, scooters des mers et karts
- L'antiparasite est doté d'une résistance 5 kilo-ohms en céramique pour contrer les interférences de fréquences radio susceptibles de perturber l'allumage électronique
- Les kits de câble et de gaine sont disponibles pour des fiches avec embout amovible ou embout fixe dans des longueurs de 49,5 cm (19 1/2") et 99 cm (39")
- Vente à l'unité



DESCRIPTION	RÉF.
Antiparasite droit, 49,5 cm, amovible	CR18035
Antiparasite 90°, 49,5 cm, amovible	CR28048
Antiparasite droit, 49,5 cm, fixe	CR38089

DESCRIPTION	RÉF.
Antiparasite 90°, 49,5 cm, fixe	CR48054
Antiparasite 90°, 99 cm, amovible	CR58515
Antiparasite 90°, 99 cm, fixe	CR68736



PARTS UNLIMITED

ANTIPARASITES ET ENSEMBLES DE CÂBLES

- Antiparasites en néoprène de qualité supérieure avec connecteur à ressort
- Sur chaque ensemble est attaché un câble Hypalon® de 7 mm x 45,5 cm (18") L
- Les antiparasites sont vendus par deux ; les ensembles de câbles sont vendus à l'unité
- Antiparasites disponibles ; un par lot

DESCRIPTION	RÉF.
Antiparasites (lot de deux)	91

DESCRIPTION	RÉF.
Ensemble de câbles	93



PARTS UNLIMITED

CÂBLE DE BOUGIE

- Câble de bougie haute qualité 7 mm recouvert d'Hypalon® avec corps en cuivre torsadé étamé 19
- Rouleau de 30,5 m (100')

DESCRIPTION	RÉF.
Câble de bougie	01-114-1



PARTS UNLIMITED

ANTIPARASITE DE TYPE NGK

RÉSISTANCE DE 5 000 OHM

- Antiparasite universel avec vis intégrée à l'ensemble
- Remplacement pour LB05FP
- Compatible avec toutes les bougies de 14 mm, complété par des coques étanches
- Vente à l'unité

DESCRIPTION	RÉF.
Antiparasite de type NGK	94



PARTS UNLIMITED

ANTIPARASITE DE TYPE KLG

- Antiparasite universel avec fixation à vis et collier de serrage à vis intégrés

DESCRIPTION	RÉF.
Paire	98



PARTS UNLIMITED

ÉTUI À BOUGIES

- L'étui à bougies double permet de maintenir en place de façon sécurisée deux bougies 14 mm

DESCRIPTION	RÉF.
Étui à bougies	2870368



PARTS UNLIMITED

SUPPORT DE BOUGIES

- Le support de bougies pratique contient deux bougies de 14 mm
- Il se fixe n'importe où sur une motoneige, un quad ou une moto

DESCRIPTION	RÉF.
Support de bougies	304



PORTE-BOUGIES

- Plastique résistant aux chocs s'ajustant parfaitement autour des bougies
- Se rangent idéalement dans une sacoche banane ou une sacoche de garde-boue
- Gardent les bougies propres et écartées les unes des autres
- Vente par paire

DESCRIPTION	RÉF.
Porte-bougies	2103-0215

AVERTISSEMENT : VOIR PAGE 4 POUR DES INFORMATIONS IMPORTANTES CONCERNANT LES GARANTIES, LA CONFORMITÉ AUX NORMES DE CONTRÔLE DES ÉMISSIONS ET LA RÉGLEMENTATION RELATIVE AU BRUIT.

Les produits avec une référence GRIS GRAS sont nouveaux pour 2024.


2112-0492


2112-0503


2112-0554


2112-0545


2112-0526


2112-0549

STATORS

- Stators de rechange type origine
- Conçus comme des pièces de remplacement à montage facile ; sauf mention contraire, comprennent l'ensemble des connecteurs et des passe-fils
- Stators haut voltage également disponibles avec une puissance électrique additionnelle

MODÈLES	RÉF.
ARCTIC CAT	
375 2x4 Automatic 02	**2112-0676**
375 4x4 Automatic 02	**2112-0676**
400 2x4 98-99	**2112-0886**
400 2x4 00	**2112-0886**
400 4x4 98-99	**2112-0886**
400 4x4 00	**2112-0886**
400 manuel 4x4 03	**2112-0676**
400 4x4 Automatic 03-04	**2112-0676**
400 2x4 manuel 01 (ancien 01)	**2112-0886**
400 2x4 manuel 01 (récent 01)	**2112-0886**
400 4x4 manuel 01 (ancien 01)	**2112-0886**
400 4x4 manuel 01 (récent 01)	**2112-0886**
400 4x4 Manual 03	**2112-0676**
400 Automatic 08	**2112-0676**
400ACT 4x4 automatique 04	**2112-0676**
400ACT 4x4 manuel 04	**2112-0676**
400ACT MRP 4x4 automatique/manuel 04	**2112-0676**
400FIS Automatic 05-07	**2112-0676**
400FIS LE automatique 05-07	**2112-0676**
400FIS 2x4 Automatic 03-04	**2112-0676**
400FIS 4x4 automatique 03-04	**2112-0676**
400FIS Manual 05-07	**2112-0676**
400FIS 2x4 manuel 02	**2112-0886**
400FIS 2x4 Manual 03-04	**2112-0676**
400FIS 4x4 manuel 02	**2112-0886**
400FIS 4x4 manuel 03-04	**2112-0676**
400FIS MRP 4x4 automatique/manuel 04	**2112-0676**
400TBX 4x4 automatique 04	**2112-0676**
400TBX 4x4 automatique 05-06	**2112-0676**
400TRV 06-07	**2112-0676**
400VP 4x4 automatique 05-06	**2112-0676**
400VP 4x4 manuel 05-06	**2112-0676**
454 2x4 Bearcat 97-98	**2112-0886**
454 4x4 97-98	**2112-0886**[1]
454 Bearcat 4x4 96	**2112-0886**[2]
500 4x4 98-99	**2112-0886**
500 4x4 Manual 00	**2112-0886**
500 4x4 manuel 01 (ancien 01)	**2112-0886**
500 4x4 manuel 01 (récent 01)	**2112-0886**
500FIS manuel 02	**2112-0886**
500TBX 4x4 automatique 06	**2112-0676**
500 TRV Core 13	**2112-1153**
500 TRV Core Int. 13	**2112-1153**
500 TRV H1 EFI 09-10	**2112-1153**
500 TRV H1 EFI LE 09	**2112-1153**
500 TRV H1 EFI Int. 10	**2112-1153**
500 XT Utility Model 13	**2112-1153**
550 Core 13	**2112-1153**
550 Cruiser GT 12	**2112-1153**
550 Cruiser PS 11	**2112-1153**
550 Cruiser PS Int. 11	**2112-1153**
550 EFT 15	**2112-1153**

MODÈLES	RÉF.
ARCTIC CAT (SUITE)	
550 GT Utility Model 12	**2112-1153**
550 H1 EFI 09-10	**2112-1153**
550 H1 EFI Int. 10	**2112-1153**
550 H1 EFI LE 09	**2112-1153**
550 LTD Utility Model 11-12	**2112-1153**
550 LTD Utility Model Int. 11-12	**2112-1153**
550 Prowler H1 EFI 09	**2112-1153**
550 Prowler XT 10-14	**2112-1153**
550 Prowler XT Int. 10-12	**2112-1153**
550 PS 11	**2112-1153**
550 S EFI 10	**2112-1153**
550 TRV GT 11-12	**2112-1153**
550 TRV S EFI 10	**2112-1153**
550 TRV EFT 15	**2112-1153**
550 TRV XT 13	**2112-1153**
550 Utility Model 11-12	**2112-1153**
700 Cruiser 12	**2112-1153**
700 Cruiser H1 09	**2112-1153**
700 Cruiser PS 11	**2112-1153**
700 GT Utility Model 12	**2112-1153**
700 H1 EFI 08-09	**2112-1153**
700 Utility Model 11-12	**2112-1153**
700 LTD Utility Model 11-12	**2112-1153**
700 Utility Model Int. 11-12	**2112-1153**
700 MudPro 11-12	**2112-1153**
700 MudPro H1 EFI 09-10	**2112-1153**
700 MudPro LTD 12	**2112-1153**
700 Prowler HDX 11-12	**2112-1153**
700 Prowler HDX Int. 11-12	**2112-1153**
700 Prowler XT H1 EFI 09	**2112-1153**
700 Prowler XTX 08-12	**2112-1153**
700 Prowler XTX Int. 10-12	**2112-1153**
700 TBX GT 12	**2112-1153**
700 TBX H1 EFI 10	**2112-1153**
700 TBX LTD 11	**2112-1153**
700 TRV 11	**2112-1153**
700 TRV Intl. 11	**2112-1153**
700 TRV GT 11-12	**2112-1153**
700 TRV H1 EFI 10	**2112-1153**
700 TRV H1 EFI Cruiser 09-10	**2112-1153**
700 TRV S EFI 10	**2112-1153**
700 TRV S EFI Intl. 10	**2112-1153**
700 EFI H1 LE 09	**2112-1153**
700 EFI H1 SE 09	**2112-1153**
1000 Cruiser 12	**2112-1153**
1000 GT Utility Model 12	**2112-1153**
1000 LTD Utility Model 11	**2112-1153**
1000 MudPro 11	**2112-1153**
1000 MudPro H2 10	**2112-1153**
1000 MudPro LTD 12	**2112-1153**
1000 Prowler XTZ 09-11, 13-14	**2112-1153**
1000 Prowler XTZ Int. 10-11, 13	**2112-1153**

Suite de la section STATORS page suivante.

AVERTISSEMENT : VOIR PAGE 4 POUR DES INFORMATIONS IMPORTANTES CONCERNANT LES GARANTIES, LA CONFORMITÉ AUX NORMES DE CONTRÔLE DES ÉMISSIONS ET LA RÉGLEMENTATION RELATIVE AU BRUIT.

Les produits avec une référence **GRIS GRAS** sont nouveaux pour 2024.

ÉCHAPPEMENT
LAMES À NEIGE ET ACCESSOIRES
TREUILS ET FIXATIONS
AUDIO
ACCESSOIRES GÉNÉRAUX ET CADENAS/ ANTIVOLS
PORTE-BAGAGES ET ACCESSOIRES
COFFRES, BAGAGES ET RANGEMENT
PIÈCES PLASTIQUES ET DE CARÉNAGE
PARE-CHOCS ET PROTECTIONS
GUIDONS ET COMMANDES
ROUES ET ACCESSOIRES
FREINS
COURROIES, CHAÎNES, PIGNONS ET COURONNES
TRANSMISSION
SUSPENSION
MOTEUR ET REFROIDISSEMENT
ADMISSION
ÉLECTRICITÉ
ÉCLAIRAGE
OUTILLAGE ET PROMOTION
INDEX

STATORS (SUITE)

MODÈLES	RÉF.
ARCTIC CAT (SUITE)	
1000 Thundercat Auto SE 08	**2112-1153**
1000 Thundercat H2 09	**2112-1153**
1000 Thundercat H2 LE 10	**2112-1153**
1000 TRV EFT 14	**2112-1153**
1000 TRV GT 12	**2112-1153**
1000 TRV GT Int. 12	**2112-1153**
1000 TRV H2 EFI Cruiser 10	**2112-1153**
1000 TRV H2 EFI Cruiser Int. 10	**2112-1153**
1000 XT 13-14	**2112-1153**
1000 XT Int. 13	**2112-1153**
CAN-AM	
Outlander 400 Max STD EFI 08-14	**2112-0959**[3]
Outlander 400 Max XT EFI 08-14	**2112-0959**[3]
Outlander 400 STD EFI 08-14	**2112-0959**[3]
Outlander 400 XT EFI 08-14	**2112-0959**[3]
Outlander Max 500 Std/XT 4x4 07-08	**2112-0959**
Outlander 500 Max STD EFI 09-14	**2112-0959**[3]
Outlander 500 Max XT EFI 09	**2112-0959**[3]
Outlander 500 STD 07-08	**2112-0959**[3]
Outlander 500 STD EFI 09-14	**2112-0959**[3]
Outlander 500 XT 07-08	**2112-0959**[3]
Outlander 500 XT EFI 09	**2112-0959**[3]
Renegade 500 STD EFI 08-14	**2112-0959**[3]
Outlander 650 EFI/XT 09	**2112-0959**
Outlander 650 Std 4x4 06-08	**2112-0959**
Outlander 650 STD EFI 06-14	**2112-0959**[3]
Outlander 650 XT 4x4 06-08	**2112-0959**
Outlander MAX 650 XT 4x4 06-08	**2112-0959**
Outlander 650 Max EFI XT 09	**2112-0959**
Outlander 650 Max STD EFI 09-14	**2112-0959**[3]
Outlander 800 Std 4x4 06-08	**2112-0959**
Outlander 800 XT 4x4 06-08	**2112-0959**
Outlander Max 800 Ltd 4x4 07-08	**2112-0959**
Outlander Max 800 Std 4x4 06-08	**2112-0959**
Outlander MAX 800 XT 4x4 06-08	**2112-0959**
Outlander 800R Max EFI 09-12	**2112-0959**[3]
Outlander 800R Max LTD EFI 09	**2112-0959**[3]
Outlander 800R Max XT EFI 09	**2112-0959**[3]
Outlander 800R STD EFI 09-11	**2112-0959**[3]
Outlander 800R XT EFI 09	**2112-0959**[3]
Renegade 800 STD EFI 07-08	**2112-0959**[3]
Renegade 800R STD EFI 09-14	**2112-0959**[3]
Renegade 800R X EFI 08-09	**2112-0959**[3]
ETON	
AXL50 Lightning 00-01	**2112-0483**
RXL50 Viper 02-04	**2112-0483**
TXL50 Thunder (tous)	**2112-0483**
RXL70 Viper 2 temps 04-07	**2112-0483**
AXL90 Lightning 2 temps (tous)	**2112-0483**
DXL90 Sierra 2 temps 00-05	**2112-0483**
RXL90 Viper 2 temps 02-07	**2112-0483**
TXL90 Thunder 2 temps 00-01	**2112-0483**
HONDA	
TRX90 Sportrax 93-05	**2112-0982**
ATC250ES 85-87	**2112-0690**[4]
ATC250R 85-86	**2112-0490**[5]
ATC250SX 85-87	**2112-0690**[6]

MODÈLES	RÉF.
HONDA (SUITE)	
TRX250R 86-89	**2112-0490**[5]
TRX250 Utility Model 85-87	**2112-0690**[6]
TRX300 Fourtrax 88-00	**2112-1490**[7]
TRX300 Fourtrax 88-00	**2112-1491**[8]
TRX350FE Rancher ES 4x4 00-06	**2112-0687**
TRX350FM Rancher S 4x4 00-06	**2112-0687**
TRX350TE Rancher ES 00-06	**2112-0687**
TRX350TM Rancher S 00-06	**2112-0687**
TRX400FW Fourtrax 95-03	**2112-1492**
TRX450 Fourtrax 98-01	**2112-1492**
TRX680 Fourtrax Rincon 06-16 (tous)	**2112-0969**
KAWASAKI	
KLF220 Bayou 96-02	**2112-0498**
KLF250 Bayou 03-11	**2112-0498**
KXT250 Tecate 84-87	**2112-0492**[5]
KEF300A Lakota 95-00	**2112-0482**
KEF300B Lakota Sport 01-03	**2112-0482**
KLF300B Bayou 88-91	**2112-0482**
KLF300B Bayou 92-04	**2112-0482**[9]
KLF300C Bayou 89-91	**2112-0482**
KLF300C Bayou 92-04	**2112-0482**[9]
KFX400 03-06	**2112-0495**[5]
KVF650i Brute Force 4x4i 06	**2112-0497**
KVF650i Brute Force 4x4i 07-11	**2112-0497**
KVF750i Brute Force 4x4i 05-07	**2112-0497**
KVF750i Brute Force 4x4i 12-14	**2112-1155**
POLARIS	
Predator 50 04-06	**2112-0483**
Scrambler 50 01-03	**2112-0483**
Predator 90 03-06	**2112-0483**
Scrambler 90 01-03	**2112-0483**
Sportsman 90 01-06	**2112-0483**
Ace 325 15	**2112-1489**
Ace 325 EFI 16	**2112-1489**
Magnum 325 2x4 00-02	**2112-0682**[10]
Magnum 325 4x4 00-02	**2112-0682**[10]
Ranger 325 ETX 16	**2112-1489**
Sportsman 325 15	**2112-1489**
Trail Boss 325 00-02	**2112-0682**[10]
Xpedition 325 01-02	**2112-0682**[10]
ATP 330 4x4 04-05	**2112-0683**[11]
Magnum 330 2x4 03-05	**2112-0683**[11]
Magnum 330 4x4 03-06	**2112-0683**[11]
Magnum 330 HDS 03	**2112-0683**[11]
Trail Blazer 330 08-09	**2112-0683**[11]
Trail Boss 330 03-09	**2112-0683**[11]
Sportsman 335 99-00	**2112-0486**
Worker 335 99	**2112-0486**
400L 2x4 94	**2112-0487**
400L 4x4 94	**2112-0487**
400L 6x6 94	**2112-0487**
400L Sport 2x4 95	**2112-0487**
400L Sport 4x4 95	**2112-0487**
Big Boss 400L 6x6 95-97	**2112-0487**
Sportsman 400 01-02	**2112-0486**
Ranger 400 4x4 10-12	**2112-0680**[12]
Sportsman 400 94-97	**2112-0487**

[3] Sans passe-fil ni connecteur.

[4] 1 stator sur 3 possible pour les applications listées. Diamètre extérieur de 103 mm. Pas de passe-fil, de connecteur ou de bobine à impulsions. Un fil de moins que l'OEM.

[5] Stator haute intensité.

[6] 1 stator sur 3 possible pour les applications listées. Diamètre extérieur de 103 mm. Pas de passe-fil, de connecteur ou de bobine à impulsions.

[7] Nouveau stator de type origine, qui remplacera les stators Honda TRX300 Fourtrax 88-00 avec pièces d'origine 31120-HC4-750, 31120-HC4-003. Ceci est un stator à 12 broches.

[8] Nouveau stator de type origine, qui remplacera les stators Honda TRX300 Fourtrax 88-00 avec pièces d'origine 31120-HC4-750, 31120-HC4-003. Ceci est un stator à 18 broches.

[9] Si le régulateur/redresseur d'origine dispose d'un connecteur attaché directement à son corps, utilisez la pièce 2112-0534. Si ses fils conducteurs sont pourvus de fiches, utilisez la pièce 2112-0536.

[10] Les clients devront réutiliser leur grand connecteur à 8 pôles. Avec instructions d'installation complètes.

[11] Le grand connecteur à 8 pôles doit être réutilisé, et d'autres modifications mineures sont nécessaires. Avec instructions d'installation complètes.

[12] Remplacement pour les pièces d'origine 3089546 et 3089249. Pas de connecteurs.

AVERTISSEMENT : VOIR PAGE 4 POUR DES INFORMATIONS IMPORTANTES CONCERNANT LES GARANTIES, LA CONFORMITÉ AUX NORMES DE CONTRÔLE DES ÉMISSIONS ET LA RÉGLEMENTATION RELATIVE AU BRUIT.

Les produits avec une référence GRIS GRAS sont nouveaux pour 2024.

STATORS (SUITE)

MODÈLES	RÉF.
POLARIS (SUITE)	
Sportsman 400 03	**2112-0488**
Sportsman 400 04 (ancien 04)	**2112-0488**
Sportsman 400 04-05	**2112-0680**[13]
SPortsman 400 HO 4x4 08-10	**2112-0680**
Xplorer 400 4x4 95	**2112-0487**
Xplorer 400 98-02	**2112-0487**
Xplorer 400L 96-97	**2112-0487**
Xpress 400L 96	**2112-0487**
Xpress 400L 97	**2112-0487**
Magnum 425 2x4 95-98	**2112-0486**
Magnum 425 4x4 95	**2112-0486**
Magnum 425 4x4 96-97	**2112-0486**
Magnum 425 4x4 98-99	**2112-0486**
Magnum 425 6x6 96-98	**2112-0486**
Sportsman 450 HD 06-07	**2112-0680**[14]
Ace 500 SOHC 17-18	**2112-1489**
Big Boss 500 6x6 98-99	**2112-0484**[15]
Big Boss 500 6x6 02 (ancien 02)	**2112-0485**[16]
Big Boss 500 6x6 02 (récent 02)	**2112-0488**[17]
Magnum 500 4x4 99	**2112-0484**[15]
Magnum 500 4x4 00 (ancien 00)	**2112-0484**[15]
Magnum 500 4x4 00 (récent 00)	**2112-0485**[16]
Magnum 500 4x4 01	**2112-0485**[16]
Magnum 500 4x4 02 (ancien 02)	**2112-0485**[16]
Magnum 500 4x4 02 (récent 02)	**2112-0488**[18]
Ranger 500 02 4x4	**2112-0681**[19]
Ranger 500 17-18	**2112-1489**
Ranger 500 4x4 03	**2112-0488**
Ranger 500 4x4 EFI 06-10	**2112-0677**[20]
Ranger 500 6x6 03	**2112-0485**[16]
Scrambler 500 2x4 97-99	**2112-0484**[15]
Scrambler 500 2x4 00 (au début 00)	**2112-0484**[15]
Scrambler 500 2x4 00 (fin 00)	**2112-0485**[16]
Scrambler 500 2x4 01	**2112-0485**[16]
Scrambler 500 2x4 02 (au début 02)	**2112-0485**[16]
Scrambler 500 2x4 02 (fin 02)	**2112-0488**[18]
Scrambler 500 2x4 03-06	**2112-0488**
Scrambler 500 2x4 07-08	**2112-0680**[14]
Scrambler 500 4x4 97-99	**2112-0484**[15]
Scrambler 500 4x4 00 (au début 00)	**2112-0484**[15]
Scrambler 500 4x4 00 (fin 00)	**2112-0485**[16]
Scrambler 500 4x4 01	**2112-0485**[16]
Scrambler 500 4x4 02 (au début 02)	**2112-0485**[16]
Scrambler 500 4x4 02 (fin 02)	**2112-0488**[18]
Scrambler 500 4x4 03	**2112-0488**[21]
Scrambler 500 4x4 04 (au début 04)	**2112-0488**[22]
Scrambler 500 4x4 04-10	**2112-0680**[14]
Sportsman 500 05-06, 08-10 (non EFI)	**2112-0680**[14]
Sportsman 500 4x4 00 (ancien 00)	**2112-0484**[15]
Sportsman 500 4x4 00 (récent 00)	**2112-0485**[16]
Sportsman 500 4x4 01	**2112-0485**[16]
Sportsman 500 4x4 02 (ancien 02)	**2112-0485**[16]
Sportsman 500 4x4 02 (récent 02)	**2112-0488**[23]
Sportsman 500 4x4 03	**2112-0488**[21]
Sportsman 500 4x4 96-97	**2112-0486**
Sportsman 500 4x4 98-99	**2112-0484**[15]
Sportsman 500 6x6 02 (ancien 02)	**2112-0485**[16]
Sportsman 500 6x6 02 (récent 02)	**2112-0488**[23]
Sportsman 500 6x6 03	**2112-0488**[21]
Sportsman 500 6x6 04	**2112-0680**[14]
Sportsman 500 6x6 05, 07-08	**2112-0680**[14]

MODÈLES	RÉF.
POLARIS (SUITE)	
Sportsman 500 6x6 99 uniquement	**2112-0484**[15]
Sportsman 500 EFI 06- 09	**2112-0677**[20]
Sportsman Touring 500 EFI 08-09	**2112-0677**[20]
Sportsman X2 500 EFI 06-09	**2112-0677**[20]
Worker 500 01	**2112-0485**[16]
Worker 500 02 (ancien 02)	**2112-0485**[16]
Worker 500 02 (récent 02)	**2112-0488**
Xplorer 500 97	**2112-0486**
Ace 570 EFI 18	**2112-1489**
Ranger 570 18	**2112-1489**
Ranger 570 Crew 18	**2112-1489**
RZR 570 18	**2112-1489**
Sportsman 570 EFI 14-15	**2112-1489**
Sportsman 570 Forest 14-15	**2112-1489**
Sportsman 570 Touring 14-15	**2112-1489**
Sportsman 570 X2 EPS 15	**2112-1489**
Sportsman 600 03	**2112-0681**[24]
Sportsman 600 04	**2112-0681**[24]
Sportsman 600 04	**2112-0679**[25]
Sportsman 700 02 ancien 03 et ancien 04	**2112-0681**[26]
Sportsman 700 EFI 05- 06	**2112-0679**[26]
Sportsman 700 X2 EFI 08	**2112-0773**
Ranger 700 EFI 4x4/6x6 08-09	**2112-0773**
Ranger 800 13-16	**2112-1488**
Ranger 800 Crew tous les modèles 13-14	**2112-1488**
Ranger 800 EFI 4x4/6x6 10-11	**2112-0773**
RZR 800 modèle EFI « S » 09-11	**2112-0773**
RZR 800 EFI 09-11	**2112-0773**
RZR 800 EFI 13-14	**2112-1488**
RZR S 800 EFI 13-14	**2112-1488**
RZR4 800 EFI 13-14	**2112-1488**
Sportsman 800 EFI 05-06	**2112-0679**
Sportsman 800 EFI 08-11	**2112-0773**
SPortsman 800 EFI 4x4 13-14	**2112-1488**
Sportsman 800 EFI 6x6 09-11	**2112-0773**
Sportsman 800 EFI 6x6 13-14	**2112-1488**
Scrambler 850 17-18	**2112-1489**
Sportsman 850 SP 17-20	**2112-1489**
Sportsman 850 Touring 17-20	**2112-1489**
Sportsman Forest 800 EFI 13-14	**2112-1488**
Ranger 900 Crew 14-15	**2112-1489**
Ranger 900 XP 14-15	**2112-1489**
RZR 900 15-18	**2112-1489**
RZR 900 EPS 16	**2112-1489**
RZR 900 EPS Trail 15	**2112-1489**
RZR S 900 15-18	**2112-1489**
RZR XP 4 900 15	**2112-1489**
RZR4 900 16-18	**2112-1489**
Scrambler 1000 17	**2112-1489**
Scrambler 1000 XP 18	**2112-1489**
Sportsman 1000 17-20	**2112-1489**
Sportsman 1000 Touring 16-18	**2112-1489**
Sportsman 1000 Touring 20	**2112-1489**
Sportsman 1000 XP 16-20	**2112-1489**
SUZUKI	
LT-A400 Eiger 2WD 02-07	**2112-0696**
LT-A400F Eiger 4WD 02-07	**2112-0696**
LTZ400 03-08	**2112-0499**[5]
LT-R450 Quadracer 06-09	**2112-0503**
LTA700X King Quad 4x4 06-07	**2112-0698**
LTA750X King Quad 08-09	**2112-0698**

[5] Stator haute intensité.

[13] Deux stators différents sont mentionnés pour le Sportsman 400 04 (en fonction du modèle). Pour les différencier, regardez le nombre de broches ; ceci est un stator à 18 broches. Remplacement pour les pièces d'origine 3089546 et 3089249. Pas de connecteurs.

[14] Pas de connecteurs.

[15] Remplace seulement les stators OEM qui disposent de deux bobines.

[16] Remplace seulement les stators OEM qui disposent d'une bobine.

[17] Convient aux séries 02-00894 et supérieures.

[18] Convient aux séries 02-02358 et supérieures

[19] Pour les modèles Sportsman 600/700 04, Polaris a utilisé plusieurs stators. Consultez la description physique pour connaître la pièce adéquate. Ceci est un stator à 12 broches avec une bobine. Il a une bobine à impulsions de 390 OHM. Remplacement pour les pièces d'origine 2202602 et 4010709.

[20] Remplacement pour les pièces d'origine 3089959 et 3089906.

[21] Remplace la pièce d'origine n° 4010796 ; inclut un connecteur additionnel pour créer une unité à insertion directe.

[22] Ceci est un stator à 12 broches.

[23] Convient aux séries 02-022574 et supérieures.

[24] Pour les modèles Sportsman 600/700 04, Polaris a utilisé plusieurs stators. Consultez la description physique pour connaître la pièce adéquate. Ceci est un stator à 12 broches avec une bobine. Il a une bobine à impulsions de 390 OHM. Remplacement pour les pièces d'origine 2202602 et 4010709.

Suite de la section STATORS page suivante.

AVERTISSEMENT : VOIR PAGE 4 POUR DES INFORMATIONS IMPORTANTES CONCERNANT LES GARANTIES, LA CONFORMITÉ AUX NORMES DE CONTRÔLE DES ÉMISSIONS ET LA RÉGLEMENTATION RELATIVE AU BRUIT.

Les produits avec une référence GRIS GRAS sont nouveaux pour 2024.

ÉCHAPPEMENT
LAMES À NEIGE ET ACCESSOIRES
TREUILS ET FIXATIONS
AUDIO
ACCESSOIRES GÉNÉRAUX ET CADENAS/ ANTIVOLS
PORTE-BAGAGES ET ACCESSOIRES
COFFRES, BAGAGES ET RANGEMENT
PIÈCES PLASTIQUES ET DE CARÉNAGE
PARE-CHOCS ET PROTECTIONS
GUIDONS ET COMMANDES
ROUES ET ACCESSOIRES
FREINS
COURROIES, CHAÎNES, PIGNONS ET COURONNES
TRANSMISSION
SUSPENSION
MOTEUR ET REFROIDISSEMENT
ADMISSION
ÉLECTRICITÉ
ÉCLAIRAGE
OUTILLAGE ET PROMOTION
INDEX

STATORS (SUITE)

MODÈLES	RÉF.
SUZUKI (SUITE)	
LTA750X King Quad 11	**2112-0698**
TGB	
Blade 425 07-13	**2112-1250**
Blade 550 09-13	**2112-1250**
Target 550 09-13	**2112-1250**
YAMAHA	
YFS200 Blaster 88-06	**2112-0523**[27]
YFM350 Big Bear 88-89	**2112-0504**
YFM350 Big Bear 2WD 98	**2112-0513**
YFM350 Big Bear 2x4 97	**2112-0513**
YFM350 Moto 4 88-89	**2112-0504**
YFM350 Raptor 04-11	**2112-0518**
YFM350 Warrior 88-89	**2112-0504**
YFM350 Warrior 96-01	**2112-0513**
YFM350 Warrior 02-03	**2112-0518**
YFM350 Wolverine 00-01	**2112-0515**
YFM350 Wolverine 02-05	**2112-0505**
YFM350FW Big Bear 4x4 96	**2112-0513**
YFM350FW Big Bear 4x4 97	**2112-0513**
YFM350FW Big Bear 4x4 98-99	**2112-0515**
YFM350FWBJ Big Bear 4WD SE 97	**2112-0515**
YFM350SE Big Bear 4WD 97	**2112-0515**
YFZ350 Banshee 95-06	**2112-0510**
YFM350 Bruin 04-06	**2112-0890**

MODÈLES	RÉF.
YAMAHA (SUITE)	
YFM350 Grizzly 07-12	**2112-0890**
YFM350 Wolverine 06-09	**2112-0890**
YFM400 Big Bear 98-99	**2112-0515**
YFM400 Big Bear 00-01	**2112-0505**
YFM400 Big Bear 02-11	**2112-0505**
YFM400 Grizzly 07	**2112-0519**
YFM400 Kodiak 96-98	**2112-0513**
YFM400 Kodiak 2WD 00-01	**2112-0519**
YFM400 Kodiak 2WD 03-04	**2112-0519**
YFM400 Kodiak 4WD 00-02	**2112-0519**
YFM450 Grizzly 4WD 07-11	**2112-0519**
YFM450 Kodiak 4WD 03-06	**2112-0519**
YFZ450 04-08	**2112-0524**
YFM600 Grizzly 98	**2112-0516**
YFM600 Grizzly 99-01	**2112-0516**
YFM660 Grizzly 02-06	**2112-0522**[5]
YFM660 Raptor 01-05	**2112-0521**[5]
YXR660 Rhino 04-07	**2112-0522**[5]
YFM700 Grizzly 07-09	**2112-0775**
YFM700 Grizzly 10	**2112-0775**
YFM700 Raptor 06-22	**2112-1753**[5]

[5] Stator haute intensité.

[27] La pièce n° 2112-0523 est un kit de reconditionnement de stator. Le kit inclut une bobine d'excitation, une bobine à impulsions et une bobine d'éclairage haute intensité.

RÉGULATEURS/REDRESSEURS

- Conçus comme des pièces de remplacement à montage facile ; comprennent l'ensemble des connecteurs et des embouts (sauf mention contraire)
- Également disponibles : pièces renforcées qui réguleront le courant électrique supplémentaire

MODÈLES	RÉF.
ARCTIC CAT	
250 2x4 99-00	**2112-0553**
250 2x4 01 (ancien 01)	**2112-0553**
250 2x4 01 (récent 01)	**2112-0555**
250 2x4 02	**2112-0553**
250 2x4 03 (ancien 03)	**2112-0553**
250 2x4 03 (récent 03)	**2112-0555**
250 2x4 04-05	**2112-0555**
250 4x4 00	**2112-0553**
250 4x4 01 (ancien 01)	**2112-0553**
250 4x4 01 (récent 01)	**2112-0555**
250 4x4 02	**2112-0553**
250 4x4 03 (ancien 03)	**2112-0553**
250 4x4 03 (récent 03)	**2112-0555**
250 4x4 04-05	**2112-0555**
250 2x4 06-07	**2112-0993**
300 2x4 05	**2112-0555**
300 2x4 98-01	**2112-0553**
300 2x4 02-03	**2112-0555**
300 4x4 98-00	**2112-0553**
300 4x4 01 (ancien 01)	**2112-0553**
300 4x4 01 (récent 01)	**2112-0555**
300 4x4 02-05	**2112-0555**
375 2x4 automatique 02	**2112-0554**
375 4x4 Automatic 02	**2112-0554**
400 2x4 98-99	**2112-0556**
400 2x4 00	**2112-0557**
400 4x4 98-99	**2112-0556**
400 4x4 00	**2112-0557**
400 manuel 4x4 03	**2112-0554**
400 4x4 Automatic 03-04	**2112-0554**
400 2x4 manuel 01 (ancien 01)	**2112-0557**
400 2x4 manuel 01 (récent 01)	**2112-0554**
400 2x4 Manual 02	**2112-0554**
400 4x4 manuel 01 (ancien 01)	**2112-0557**
400 4x4 manuel 01 (récent 01)	**2112-0554**
400 4x4 manuel 02/04	**2112-0554**
400 4x4 Manual 03	**2112-0554**
400 Automatic 08	**2112-0554**

MODÈLES	RÉF.
ARCTIC CAT (SUITE)	
400ACT 4x4 automatique 04	**2112-0554**
400ACT 4x4 manuel 04	**2112-0554**
400FIS Automatic 05-07	**2112-0554**
400FIS 2x4 Automatic 03-04	**2112-0554**
400FIS 4x4 automatique 03-04	**2112-0554**
400FIS Manual 05-07	**2112-0554**
400FIS 2x4 manuel 02	**2112-0554**
400FIS 2x4 Manual 03-04	**2112-0554**
400FIS 4x4 manuel 02	**2112-0554**
400FIS 4x4 manuel 03-04	**2112-0554**
400TBX 4x4 automatique 05-06	**2112-0554**
400TRV 06-07	**2112-0554**
400 TRV 11	**2112-0963**
400 TRV H1 10	**2112-0963**
400VP 4x4 automatique 05-06	**2112-0554**
400VP 4x4 manuel 05-06	**2112-0554**
450 GT Utility Model 12	**2112-0963**
450 H1 EFI 10	**2112-0963**
450 TRV 11-12	**2112-0963**
450 TRV GT 12	**2112-0963**
450 Utility Model 11-12	**2112-0963**
454 2x4 Bearcat 97-98	**2112-0556**
454 4x4 97-98	**2112-0556**
454 Bearcat 4x4 96	**2112-0556**
500 4x4 98-99	**2112-0556**
500 Auto 08-09	**2112-0554**
500 Automatic 4x4 00-02	**2112-0554**
500 Auto LE 08-09	**2112-0554**
500 4x4 Manual 00	**2112-0557**
500 4x4 manuel 01 (ancien 01)	**2112-0557**
500 4x4 manuel 01 (récent 01)	**2112-0554**
500 4x4 Manual 02	**2112-0554**
500 manuel 08-09	**2112-0554**
500FIS 4x4 automatique 02	**2112-0554**
500FIS Automatic 03-07	**2112-0554**
500FIS 4x4 cat automatique 08	**2112-0554**
500FIS manuel 02	**2112-0554**
500FIS Manual 03-07	**2112-0554**

MODÈLES	RÉF.
ARCTIC CAT (SUITE)	
500FIS 4x4 cat manuel 08	**2112-0554**
500TBX 4x4 automatique 02	**2112-0554**
500TBX 4x4 automatique 03-05	**2112-0554**
500TBX 4x4 automatique 06	**2112-0554**
500TRV 4x4 Automatic Cat 03-05	**2112-0554**
500TRV 4x4 cat automatique 06	**2112-0554**
500 TRV H1 EFI 09-10	**2112-0963**
500 TRV H1 EFI LE 09	**2112-0963**
550 Cruiser GT 12	**2112-0963**
550 Cruiser PS 11	**2112-0963**
550 GT Utility Model 12	**2112-0963**
550 H1 EFI 09-10	**2112-0963**
550 LTD Utility Model 11-12	**2112-0963**
550 Prowler H1 EFI 09	**2112-0963**
550 Prowler XT 10-14	**2112-0963**
550 PS 11	**2112-0963**
550 S EFI 10	**2112-0963**
550 TRV GT 11-12	**2112-0963**
550 TRV S EFI 10	**2112-0963**
550 Utility Model 11-12	**2112-0963**
650 H1 05-06	**2112-0963**
650 MudPro H1 10	**2112-0963**
650 Prowler 06	**2112-0963**
650 TBX H1 07-09	**2112-0963**
650 TRV H1 07-09	**2112-0963**
650 TRV H1 LE 07-09	**2112-0963**
650 Utility Model 11	**2112-0963**
700 Cruiser 12	**2112-0963**
700 Cruiser PS 11	**2112-0963**
700 GT Utility Model 12	**2112-0963**
700 H1 EFI 08-09	**2112-0963**
700 LTD Utility Model 11-12	**2112-0963**
700 MudPro 11-12	**2112-0963**
700 MudPro H1 EFI 09-10	**2112-0963**
700 MudPro LTD 12	**2112-0963**
700 Prowler HDX 11-12	**2112-0963**
700 Prowler XT H1 EFI 09	**2112-0963**
700 Prowler XTX 08-12	**2112-0963**

AVERTISSEMENT : VOIR PAGE 4 POUR DES INFORMATIONS IMPORTANTES CONCERNANT LES GARANTIES, LA CONFORMITÉ AUX NORMES DE CONTRÔLE DES ÉMISSIONS ET LA RÉGLEMENTATION RELATIVE AU BRUIT.

Les produits avec une référence GRIS GRAS sont nouveaux pour 2024.

RÉGULATEURS/REDRESSEURS (SUITE)

MODÈLES	RÉF.
ARCTIC CAT (SUITE)	
700 TBX GT 12	**2112-0963**
700 TBX H1 EFI 10	**2112-0963**
700 TBX LTD 11	**2112-0963**
700 TRV 11	**2112-0963**
700 TRV EFI 08	**2112-0963**
700 TRV GT 11-12	**2112-0963**
700 TRV H1 EFI 10	**2112-0963**
700 TRV H1 EFI Cruiser 09-10	**2112-0963**
700 TRV S EFI 10	**2112-0963**
700 EFI 08	**2112-0963**
700 EFI FIS 07	**2112-0963**
700 EFI FIS LE 07	**2112-0963**
700 EFI LE 08	**2112-0963**
700 EFI SE 06	**2112-0963**
700 Utility Model 11-12	**2112-0963**
1000 Cruiser 12	**2112-0963**
1000 GT Utility Model 12	**2112-0963**
1000 LTD Utility Model 11	**2112-0963**
1000 MudPro 11	**2112-0963**
1000 MudPro H2 10	**2112-0963**
1000 MudPro LTD 12	**2112-0963**
1000 Prowler XTZ 09-11, 13-14	**2112-0963**
1000 Thundercat Auto SE 08	**2112-0963**
1000 Thundercat H2 09	**2112-0963**
1000 Thundercat H2 LE 10	**2112-0963**
1000 TRV GT 12	**2112-0963**
1000 TRV GT Int. 12	**2112-0963**
1000 TRV H2 EFI 10	**2112-0963**
1000 TRV H2 EFI Cruiser 10	**2112-0963**
CAN-AM	
Outlander 330 2x4 04-05	**2112-0716**
Outlander 330 4x4 04	**2112-0716**
Outlander 330 Std 4x4 05	**2112-0716**
Outlander 330 XT 4x4 05	**2112-0716**
Outlander 400 2x4 03-05	**2112-0716**
Outlander 400 4x4 04	**2112-0716**
Outlander 400 EFI Std/XT 08-10	**2112-0540**
Outlander 400 MAX 04-05	**2112-0716**
Outlander 400 Std 4x4 05	**2112-0716**
Outlander 400 XT 4x4 04-05	**2112-0716**
Outlander 400 Max Std/XT 4x4 08	**2112-0540**
Outlander 400 Max EFI Std/XT 4x4 08-10	**2112-0540**
Outlander 400 XT 4x4 08	**2112-0540**
Outlander 400 Max STD EFI 08-14	**2112-0540**
Outlander 400 Max XT EFI 08-14	**2112-0540**
Outlander 400 STD EFI 08-14	**2112-0540**
Outlander 400 XT EFI 08-14	**2112-0540**
Outlander 500 EFI 09-10	**2112-0540**
Outlander 500 Std/XT 4x4 07-08	**2112-0540**
Outlander Max 500 Std/XT 4x4 07-08	**2112-0540**
Outlander Max 500 EFI Std/XT 4x4 07-08	**2112-0540**
Outlander 500 Max STD EFI 09-14	**2112-0540**
Outlander 500 STD EFI 09-14	**2112-0540**
Renegade 500 08-09	**2112-0540**
Renegade 500 EFI 10	**2112-0540**
Renegade 500 STD EFI 08-14	**2112-0540**
Outlander 650 EFI 09-10	**2112-0540**
Outlander 650 EFI/XT 09	**2112-0540**
Outlander 650 Std 4x4 06-08	**2112-0540**
Outlander 650 STD EFI 06-14	**2112-0540**
Outlander 650 XT 4x4 06-08	**2112-0540**
Outlander Max 650 Std 4x4 06-08	**2112-0540**
Outlander MAX 650 XT 4x4 06-08	**2112-0540**
Outlander 650 Max EFI 09-10	**2112-0540**
Outlander 650 Max EFI XT 09	**2112-0540**
Outlander 650 Max STD EFI 09-14	**2112-0540**
Outlander 800 Std 4x4 06-08	**2112-0540**
Outlander 800 XT 4x4 06-08	**2112-0540**
Outlander Max 800 Ltd 4x4 07-08	**2112-0540**
Outlander Max 800 Std 4x4 06-08	**2112-0540**
Outlander MAX 800 XT 4x4 06-08	**2112-0540**
Outlander 800R EFI 09-14	**2112-0540**

MODÈLES	RÉF.
CAN-AM (SUITE)	
Outlander 800R EFI XT 09	**2112-0540**
Outlander 800R Max EFI 09-12	**2112-0540**
Outlander 800R Max EFI XT 09	**2112-0540**
Renegade 800 STD EFI 07-08	**2112-0540**
Renegade 800R STD EFI 09-14	**2112-0540**
Renegade 800 EFI Std 07-10	**2112-0540**
Renegade 800X EFI 08-09	**2112-0540**
HONDA	
TRX90 Sportrax 93-05	**2112-0545**
TRX300 Fourtrax 2x4/4x4 88-92	**2112-0525**
TRX300 Fourtrax 2x4/4x4 93-00	**2112-0526**
TRX350FE Rancher ES 4x4 00-06	**2112-0527**
TRX350FM Rancher S 4x4 00-06	**2112-0527**
TRX350TE Rancher ES 00-06	**2112-0527**
TRX350TM Rancher S 00-06	**2112-0527**
TRX400FW Foreman 95-03	**2112-0527**
TRX420 Fourtrax Rancher (tous) 14-16	**2112-1152**
TRX450FM Foreman Fourtrax 02-04	**2112-0527**
TRX450R 04-05	**2112-0527**
TRX450S/ES Foreman 98-01	**2112-0527**
TRX500FA Foreman Rubicon 05-09	**2112-1152**
TRX500FE Foreman 4x4 ES 05-09/11	**2112-1152**
TRX500FGA Foreman Rubicon GPS 05-09, 11-16	**2112-1152**
TRX500FM Foreman 4x4 05-09, 11-16	**2112-1152**
TRX500 FPA Fourtrax Foreman Rubicon 09/11-16	**2112-1152**
TRX500TM Foreman 05-06	**2112-1152**
TRX500FPE Fourtrax EPS 4x4 07-09, 11-16	**2112-1152**
Pioneer 500 15-16	**2112-1152**
TRX680 Fourtrax Rincon 06-16 (tous)	**2112-1152**
Pioneer 700 14-16	**2112-1152**
KAWASAKI	
KSF250 Mojave 87-04	**2112-0545**
KEF300A Lakota 95-00	**2112-0534**
KEF300B Lakota Sport 01-03	**2112-0534**
KLF300A Bayou 86-87	**2112-0533**
KLF300B Bayou 88-91	**2112-0533**
KLF300C Bayou 89-91	**2112-0533**
KVF300 Prairie 99-02	**2112-0536**
KVF360 Prairie 2x4/4x4 03-12	**2112-0536**
KVF400D Prairie 99-02	**2112-0536**
KVF400D Prairie 99-02	**2112-0536**
KVF650 Brute Force 4x4 05-11	**2112-0536**
KVF650 Prairie 02-03	**2112-0536**
KVF650i Brute Force 4x4i 07-11	**2112-0537**
KFX700 04-09	**2112-0536**
KSV700 V-Force 04-09	**2112-0536**
KVF700 Prairie 4x4 04-06	**2112-0536**
KVF750i Brute Force 4x4i 05-07	**2112-0537**
KVF750i Brute Force 4x4i 08-09	**2112-0537**
KVF750i Brute Force 4x4i 12-16	**2112-1251**
KYMCO	
MXU 150 05-11	**2112-0993**
MXU 250 04-11	**2112-0993**
MXU 300 05-11	**2112-0993**
POLARIS	
Predator 50 07	**2112-0964**
Outlaw 50 08-09	**2112-0964**
Outlaw 50 13	**2112-0964**
Sportsman 90 (4 temps) 07-14	**2112-0964**
Outlaw 90 (4 temps) 07-14	**2112-0964**
SVR 150 17-18	**2112-1310**
Phoenix 200 05-13	**2112-0883**
Sawtooth 200 06-07	**2112-0883**
Trail Blazer 250 91-98	**2112-0546**
Trail Boss 250 99	**2112-0546**
Xplorer 300 99	**2112-0546**
Xplorer 300 4x4 99	**2112-0546**
Magnum 325 2x4 00-02	**2112-0548**
Magnum 325 4x4 00-02	**2112-0548**
Sportsman 325 15	**2112-1483**

MODÈLES	RÉF.
POLARIS (SUITE)	
Sportsman Ace 325/570/900 (tous) 15-16	**2112-1252**
Sportsman Ace 325 (tous) 14	**2112-1254**
Trail Boss 325 00-02	**2112-0548**
Xpedition 325 00	**2112-0548**
Xpedition 325 01-02	**2112-0548**
Trail Blazer 330 10-13	**2112-1484**
Trail Boss 330 10-13	**2112-1484**
Sportsman 335 99-00	**2112-0548**
Ranger 400 10-14	**2112-1484**
Scrambler 400 95-96	**2112-0546**
Scrambler 400 99	**2112-0546**
Scrambler 400L 97	**2112-0549**
Scrambler 400 4x4 95-96	**2112-0546**
Sport 400 98	**2112-0546**
Sportsman 400 94-97	**2112-0549**
Sportsman 400 01-02	**2112-0548**
Sportsman 400 4x4 03-04	**2112-0966**
SPortsman 400 HO 4x4 11-14	**2112-1484**
Xplorer 400 4x4 95	**2112-0548**
Xplorer 400 98-02	**2112-0548**
Xplorer 400L 96-97	**2112-0549**
Xpress 400L 96	**2112-0549**
Magnum 425 4x4 96-97	**2112-0549**
Xpedition 425 00-02	**2112-0548**
Sportsman 450 EFI 16	**2112-1483**
Sportsman 450 HD 16-18	**2112-1483**
Sportsman 450 HO 16-18	**2112-1483**
Sportsman 450 Tractor 16	**2112-1483**
ATP500 4x4 04	**2112-0966**
Magnum 500 4x4 98	**2112-0547**
Magnum 500 4x4 99	**2112-0547**
Magnum 500 4x4 00 (ancien 00)	**2112-0547**
Magnum 500 4x4 00 (récent 00)	**2112-0547**
Magnum 500 4x4 01	**2112-0547**
Magnum 500 4x4 02 (ancien 02)	**2112-0547**
Magnum 500 4x4 02 (récent 02)	**2112-0547**
Magnum 500 4x4 03	**2112-0966**
Ranger 500 Crew 11-13	**2112-1485**
Ranger 500 EFI 10-11	**2112-1485**
Scrambler 500 2x4 97-99	**2112-0547**
Scrambler 500 2x4 00 (au début 00)	**2112-0547**
Scrambler 500 2x4 00 (fin 00)	**2112-0547**
Scrambler 500 2x4 01	**2112-0547**
Scrambler 500 4x4 97-99	**2112-0547**
Scrambler 500 4x4 00 (au début 00)	**2112-0547**
Scrambler 500 4x4 00 (fin 00)	**2112-0547**
Scrambler 500 4x4 01	**2112-0547**
Scrambler 500 4x4 02 (au début 02)	**2112-0547**
Scrambler 500 4x4 02 (fin 02)	**2112-0547**
Scrambler 500 4x4 03	**2112-0966**
Scrambler 500 4x4 10-12	**2112-1484**
Sportsman 500 4x4 96-97	**2112-0549**
Sportsman 500 4x4 98-99	**2112-0547**
Sportsman 500 4x4 00 (ancien 00)	**2112-0547**
Sportsman 500 4x4 00 (récent 00)	**2112-0547**
Sportsman 500 4x4 01	**2112-0547**
Sportsman 500 4x4 02 (ancien 02)	**2112-0547**
Sportsman 500 4x4 02 (récent 02)	**2112-0547**
Sportsman 500 4x4 03	**2112-0966**
Sportsman 500 4x4 04 (non-EFI)	**2112-0966**
Sportsman 500 6x6 98	**2112-0547**
Sportsman 500 6x6 99 uniquement	**2112-0547**
Sportsman 500 6x6 00	**2112-0547**
Sportsman 500 6x6 01	**2112-0547**
Sportsman 500 6x6 02 (ancien 02)	**2112-0547**
Sportsman 500 6x6 02 (récent 02)	**2112-0547**
Sportsman 500 6x6 03	**2112-0966**
Sportsman 500 Forest 11-13	**2112-1484**
Sportsman 500 Forest Tractor 11-14	**2112-1485**
Sportsman 500 Touring HO 10-13	**2112-1484**
Worker 500 98-00	**2112-0547**
Worker 500 01	**2112-0547**

Suite de la section RÉGULATEURS/REDRESSEURS page suivante.

AVERTISSEMENT : VOIR PAGE 4 POUR DES INFORMATIONS IMPORTANTES CONCERNANT LES GARANTIES, LA CONFORMITÉ AUX NORMES DE CONTRÔLE DES ÉMISSIONS ET LA RÉGLEMENTATION RELATIVE AU BRUIT.

Les produits avec une référence **GRIS GRAS** sont nouveaux pour 2024.

ÉCHAPPEMENT
LAMES À NEIGE ET ACCESSOIRES
TREUILS ET FIXATIONS
AUDIO
ACCESSOIRES GÉNÉRAUX ET CADENAS/ ANTIVOLS
PORTE-BAGAGES ET ACCESSOIRES
COFFRES, BAGAGES ET RANGEMENT
PIÈCES PLASTIQUES ET DE CARÉNAGE
PARE-CHOCS ET PROTECTIONS
GUIDONS ET COMMANDES
ROUES ET ACCESSOIRES
FREINS
COURROIES, CHAÎNES, PIGNONS ET COURONNES
TRANSMISSION
SUSPENSION
MOTEUR ET REFROIDISSEMENT
ADMISSION
ÉLECTRICITÉ
ÉCLAIRAGE
OUTILLAGE ET PROMOTION
INDEX

RÉGULATEURS/REDRESSEURS (SUITE)

MODÈLES	RÉF.
POLARIS (SUITE)	
Worker 500 02 (ancien 02)	**2112-0547**
Worker 500 02 (récent 02)	**2112-0547**
Xplorer 500 97	**2112-0549**
Sportsman 550/Forest/Touring/X2/ XP 10-14	2112-1755
Ranger 570/Crew 14-15	**2112-1310**
RZR 570 EFI 12	**2112-1254**
RZR 570 13-16	**2112-1310**
Sportsman 570 EFI 14-18	**2112-1483**
Sportsman 570 SP 15-18	**2112-1483**
Sportsman 570 Tractor 15-19	**2112-1483**
Sportsman 600 03	**2112-0966**
Sportsman 600 04	**2112-0966**
Sportsman 600 04	**2112-0552**
Sportsman 600 04	**2112-0552**
Sportsman 700 02-premiers modèles 03-premiers modèles 04	**2112-0966**
Sportsman 700 04	**2112-0552**
Ranger 800/Crew 11-16	**2112-1310**
Ranger 800 XP 12	**2112-1310**
Ranger 800 EFI 10	**2112-1485**
RZR 800 EFI 10	**2112-1485**
RZR S 800 EFI 10	**2112-1485**
Sportsman 800 EFI 10-14	**2112-1485**
Sportsman 800 Forest 12-13	**2112-1485**
Sportsman 800 Forest 15	**2112-1485**
RZR/S/4 800 EFI 11-14	**2112-1310**
Scrambler 850 (tous) 15-16	2112-1755
Sportsman 850 (tous) 11-17	2112-1755
RZR 900 (tous) 14	**2112-1252**
RZR XP 4 900 (tous) 13	**2112-1252**
RZR XP 900 (tous) 13	**2112-1252**
RZR4 900 (tous) 14	**2112-1252**
Ranger 900 Crew (tous) 14-15	**2112-1253**
Ranger 900 XP (tous) 13-15	**2112-1253**
RZR 900 (tous) 15	**2112-1253**
RZR S 900 (tous) 15	**2112-1253**
RZR XC 900 15	**2112-1253**
RZR XP 4 900 (tous) 12	**2112-1254**
RZR XP 900 (tous) 12	**2112-1254**
RZR XP 1000 (tous) 14-16	**2112-1252**
RZR XP 1000 Turbo 16	**2112-1253**
RZR XP 1000 Turbo 18	**2112-1310**
Scrambler1000 (tous) 15-16	2112-1755
Sportsman 1000 (tous) 15-16	2112-1755
SUZUKI	
LT160 88-92	**2112-0530**
LT-F 160 Quadrunner 160 91-04	**2112-0530**
LT-F 250 Quadrunner 250 88-89	**2112-0530**
LT-F 250 Quadrunner 250 90-01	**2112-0530**
LT-F 250F King Quad 4x4 00	**2112-0530**

MODÈLES	RÉF.
SUZUKI (SUITE)	
LT-F 250F King Quad 4x4 01	**2112-0530**
LTF250 Ozark 02-09/12-14	**2112-0962**
LTZ250 Quadsport Z250 04-09	**2112-0962**
LT250R Quad Racer 85-92	**2112-0545**
LT-4WD Quadrunner 4WD 87-95	**2112-0530**
LT-4WD Quadrunner 4WD 88-96	**2112-0530**
LT-F 300F King Quad 99-00	**2112-0530**
LT-F 300F King Quad 01	**2112-0530**
LT-F 4WDX King Quad 91-98	**2112-0530**
LT-F4WD 97-98	**2112-0530**
LTF 4WD King Quad 97-98	**2112-0530**
LT-A400 Eiger 2WD 02-07	**2112-0673**
LT-A400F Eiger 4WD 02-07	**2112-0673**
LTA400F KingQuad 08-09	**2112-0673**
LTZ400 03-08	**2112-0962**
LTA450X King Quad 07-09	**2112-0882**[1]
LT500R 87-90	**2112-0545**
LTA500F Quadmaster 00	**2112-0531**
LTA500F Quadmaster 01	**2112-0532**
LT-A500F Vinson 4x4 Automatic 02-07	**2112-0882**[1]
LTA500X King Quad 09	**2112-0882**[1]
LTA500X King Quad 11-12	**2112-0882**[1]
LTF500F Quadrunner 98-99	**2112-0529**
LTF500F Quadrunner 00	**2112-0531**
LTF500F Quadrunner 01	**2112-0532**
LTF500F Quadrunner 02	**2112-0532**
LTF500F Vinson 4x4 Manual 04-07	**2112-0882**[1]
LT-V700F Twin Peaks 04-05	**2112-0536**
LTA700X King Quad 4x4 06-07	**2112-0882**[1]
LTA750X King Quad 08-09	**2112-0882**[1]
LTA750X King Quad 11	**2112-0882**[1]
YAMAHA	
YFM125 Grizzly 04-11	**2112-0541**
YFS200 Blaster 88-06	**2112-0545**
YFM225 Moto 4 86-88	**2112-0542**
YFB250F Timberwolf 94-96	**2112-0544**
YFB250F Timberwolf 97-00	**2112-0543**
YFM250 89-91	**2112-0542**
YFM250 Bear Tracker 99-00	**2112-0543**
YFM250 Bear Tracker 01-03	**2112-0541**
YFM250 Big Bear 07-10	**2112-0541**
YFM250 Bruin 05-06	**2112-0541**
YFM250 Raptor 08-11	**2112-0541**
YFM250X Bear Tracker 04	**2112-0541**
YFM350 Big Bear 87	**2112-0542**
YFM350 Big Bear 88-89	**2112-0542**
YFM350 Big Bear 90-94	**2112-0542**
YFM350 Big Bear 95	**2112-0544**
YFM350 Big Bear 2WD 98	**2112-0543**
YFM350 Big Bear 2x4 97	**2112-0543**

MODÈLES	RÉF.
YAMAHA (SUITE)	
YFM350 Bruin 2x4/4x4 04-06	**2112-0541**
YFM350 Grizzly 07-12	**2112-0541**
YFM350 Moto 4 88-89	**2112-0542**
YFM350 Moto 4 90-94	**2112-0542**
YFM350 Moto 4 95	**2112-0544**
YFM350 Raptor 04-11	**2112-0541**
YFM350 Warrior 87	**2112-0542**
YFM350 Warrior 88-89	**2112-0542**
YFM350 Warrior 90-95	**2112-0542**
YFM350 Warrior 96-01	**2112-0543**
YFM350 Wolverine 95-99	**2112-0543**
YFM350 Wolverine 00-01	**2112-0543**
YFM350 Wolverine 06-09	**2112-0541**
YFM350FW Big Bear 4x4 96	**2112-0544**
YFM350FW Big Bear 4x4 97	**2112-0543**
YFM350FW Big Bear 4x4 98-99	**2112-0543**
YFM350FWBJ Big Bear 4WD SE 97	**2112-0543**
YFM350SE Big Bear 4WD 97	**2112-0543**
YFZ350 Banshee 87-94	**2112-0545**
YFZ350 Banshee 95-06	**2112-0545**
YFM350 Moto 4 87-89	**2112-1100**
YFP350 Terrapro 88	**2112-1100**
YFM400 Big Bear 98-99	**2112-0543**
YFM400 Big Bear 00-01	**2112-0543**
YFM400 Big Bear 02-11	**2112-0541**
YFM400 Grizzly 07	**2112-0541**
YFM400 Kodiak 93-95	**2112-0544**
YFM400 Kodiak 96-98	**2112-0543**
YFM400 Kodiak 99	**2112-0543**
YFM400 Kodiak 2WD 00-01	**2112-0541**
YFM400 Kodiak 2WD 03-04	**2112-0541**
YFM400 Kodiak 4WD 00-02	**2112-0541**
YFM450 Grizzly 4WD 07-11	**2112-0541**
YFM450 Kodiak 4WD 03-06	**2112-0541**
YFM450 Wolverine Sport 4x4 06-08	**2112-0541**
YFZ450R 09-11	**2112-0539**
YXR450 Rhino 06-09	**2112-0539**
YFM600 Grizzly 98	**2112-0543**
YFM600 Grizzly 99-01	**2112-0541**
YFM660 Grizzly 02-06	**2112-0539**
YFM660 Grizzly 07-08	**2112-0539**
YFM660 Raptor 01-05	**2112-0541**
YXR660 Rhino 04-07	**2112-0539**
YFM700 Grizzly 07-09	**2112-0540**
YFM700 Raptor 06-10	**2112-0539**

[1] Avec une prise moulée dans le corps. Les modèles dotés d'un régulateur/redresseur de type plomb nécessitent la pièce 2112-0359 de Rick.

BOBINES

- Les bobines d'éclairage, d'impulsion et de déclenchement sont des pièces de rechange de haute qualité
- Les bobines d'allumage Hot Shot génèrent une étincelle améliorée pour une combustion plus propre et plus complète, ce qui permet d'augmenter la puissance potentielle
- Toutes les bobines sont fabriquées à partir de composants de haute qualité pour une performance supérieure et une longue durée de vie



2102-0245

CONVIENT POUR LES MODÈLES	RÉF. BOBINE D'EXCITATION	RÉF. BOBINE DE PULSATION
POLARIS		
250 2x4 93	**2102-0245**	-
250 4x4 93	**2102-0245**	-
250 6x6 93	**2102-0245**	-
Big Boss 250 4x6 89-92	**2102-0245**	-
Big Boss 250 6x6 91-92	**2102-0245**	-
Trail Blazer 250 91-06	**2102-0245**	-
Trail Boss 250 2x4/4x4 89-92	**2102-0245**	-
Trail Boss 250ES 88	**2102-0245**	-
Trail Boss 250R 88	**2102-0245**	-
Xplorer 250 00-02	**2102-0245**	-
300 2x4 94-95	**2102-0245**	-
300 4x4 94-95	**2102-0245**	-

CONVIENT POUR LES MODÈLES	RÉF. BOBINE D'EXCITATION	RÉF. BOBINE DE PULSATION
POLARIS (SUITE)		
300 6x6 94	**2102-0245**	-
Trail Boss 300 2x4/4x4 95	**2102-0245**	-
Xplorer 300 4x4 96-02	**2102-0245**	-
Xpress 300 96-99	**2102-0245**	-
350L 2x4/4x4 93-94	**2102-0245**	-
350L 6x6 93-94	**2102-0245**	-
Trail Boss 350L 2x4/4x4 90-92	**2102-0245**	-
YAMAHA		
YFM200 Moto 4 86-89	-	**2102-0194**
YTM200E Tri-Moto arbre de transmission 83-84	-	**2102-0194**
YTM200ER Yamahau ler 85-87	-	**2102-0194**
YTM225DR Tri-Moto 85-86	-	**2102-0194**
YTM225DX Tri-Moto 83-85	-	**2102-0194**

AVERTISSEMENT : | VOIR PAGE 4 POUR DES INFORMATIONS IMPORTANTES CONCERNANT LES GARANTIES, LA CONFORMITÉ AUX NORMES DE CONTRÔLE DES ÉMISSIONS ET LA RÉGLEMENTATION RELATIVE AU BRUIT.

Les produits avec une référence GRIS GRAS sont nouveaux pour 2024.



2112-1650



2112-1642

STATORS

- Stators complets à enficher directement avec toutes les rondelles en caoutchouc et embouts type origine nécessaires
- 100% d'unités et de composants neufs

CONVIENT POUR LES MODÈLES	RÉF.
SUZUKI	
LT-A/LT-F 400 KingQuad 4x4 11-15	2112-1650

CONVIENT POUR LES MODÈLES	RÉF.
YAMAHA	
YFM 350R Raptor 04-13	2112-1639
YFM 350X Warrior 00-01	2112-1632
YFM 550 Grizzly 4x4 12-14	2112-1642

CONVIENT POUR LES MODÈLES	RÉF.
YAMAHA (SUITE)	
YFM 700F Grizzly EPS 07-20	2112-1642
YFM 700 Kodiak 19-20	2112-1642

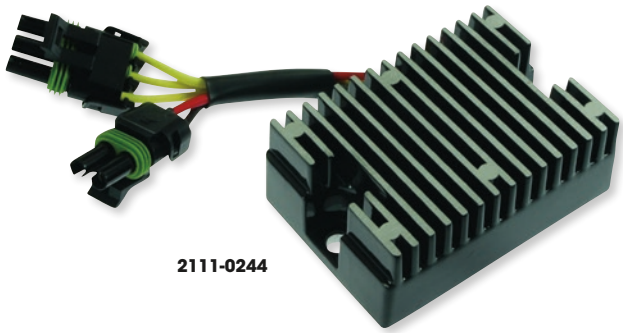

2111-0244



2111-0279

RÉGULATEURS/REDRESSEURS

- Régulateurs de tension de remplacement de haute qualité qui se montent et se branchent comme les versions d'origine
- Comprennent les régulateurs mécaniques COM les plus récents
- Approuvés sur la base des spécifications d'essai des équipementiers
- 100% d'unités et de composants neufs

CONVIENT POUR LES MODÈLES	RÉF.
ARCTIC CAT (TEXTRON)	
400 TRV 4x4 09-10	2111-0259
H1 450 EFI 4x4 10-12	2111-0259
H1 550 EFI (tous) 09-16	2111-0259
Prowler 550 EFI 4x4 09-12	2111-0259
H1 650 4x4 07-11	2111-0259
Prowler 650 EFI 4x4 07-08	2111-0259
V2 650 4x4 06	2111-0259
H1 700 EFI 4x4 (tous) 09-16	2111-0259
Prowler 700 EFI 4x4 09-12	2111-0259
H2 1000 EFI 4x4 09-14	2111-0259
Prowler 1000 EFI 4x4 09-14	2111-0259
CAN-AM	
DS 650 00-06	2111-0244
HONDA	
TRX 420 FourTrax Rancher 14-19	2111-0272
TRX 500 FourTrax Foreman Rubicon 01-04	2111-0259
TRX 500 FourTrax Foreman/Rubicon 11-20	2111-0272
TRX 650 FourTrax Rincon 03-05	2111-0272
TRX 680 FourTrax Rincon 06-21	2111-0272

CONVIENT POUR LES MODÈLES	RÉF.
KAWASAKI	
KVF 650 4x4 Brute Force 12-14	2111-0259
KVF 750 4x4 Brute Force 08-11	2111-0259
POLARIS	
Ranger 800 Crew/EFI 4x4 10-14	2111-0272
SUZUKI	
LT 50 90-98	2111-0279
LT-Z 250 QuadSport 04-11	2111-0270
LT-A/LT-F 400F 4x4 Eiger 02-07	2111-0277
LT-F 400 KingQuad 09-15	2111-0259
LT-A 400 KingQuad 08-15	2111-0259
LT-Z 400 QuadSport 03-08	2111-0270
LA-A 450X KingQuad 07-11	2111-0259
LT-R 450 2x4 QuadRacer 06-11	2111-0277
LT-A 500F Vinson 04-07	2111-0259
LT-A 500 KingQuad 12-16	2111-0259
LT-A 750 KingQuad 09-16	2111-0259
YAMAHA	
YFM 125 Grizzly 04-13	2111-0277
YFS 200 Blaster 00-06	2111-0279

CONVIENT POUR LES MODÈLES	RÉF.
YAMAHA (SUITE)	
YFM 250B Big Bear 07-09	2111-0277
YFM 250B Bruin 06	2111-0277
YFM 250R Raptor 08-13	2111-0277
YFM 250X Bear Tracker 00-04	2111-0277
YFM 350 Bruin 04-06	2111-0277
YFM 350 Grizzly 07-20	2111-0277
YFM 350R Raptor 04-13	2111-0277
YFM 350X Wolverine 06-09	2111-0277
YFM 400 Kodiak 00-05	2111-0277
YFM 450 Grizzly 07-16	2111-0277
YFM 450 Kodiak 03-05	2111-0277
YFM 450 Wolverine Sport 06-10	2111-0277
YFZ 450R 09-20	2111-0278
YFM 600F Grizzly 00	2111-0277
YFM 660F Grizzly 02-08	2111-0278
YFM 660R Raptor 01-05	2111-0277
YXR 660 Rhino	2111-0278
YFM 700R 07-20	2111-0278

AVERTISSEMENT : VOIR PAGE 4 POUR DES INFORMATIONS IMPORTANTES CONCERNANT LES GARANTIES, LA CONFORMITÉ AUX NORMES DE CONTRÔLE DES ÉMISSIONS ET LA RÉGLEMENTATION RELATIVE AU BRUIT.

Les produits avec une référence GRIS GRAS sont nouveaux pour 2024.

ÉCHAPPEMENT
LAMES À NEIGE ET ACCESSOIRES
TREUILS ET FIXATIONS
AUDIO
ACCESSOIRES GÉNÉRAUX ET CADENAS/ ANTIVOLS
PORTE-BAGAGES ET ACCESSOIRES
COFFRES, BAGAGES ET RANGEMENT
PIÈCES PLASTIQUES ET DE CARÉNAGE
PARE-CHOCS ET PROTECTIONS
GUIDONS ET COMMANDES
ROUES ET ACCESSOIRES
FREINS
COURROIES, CHAÎNES, PIGNONS ET COURONNES
TRANSMISSION
SUSPENSION
MOTEUR ET REFROIDISSEMENT
ADMISSION
ÉLECTRICITÉ
ÉCLAIRAGE
OUTILLAGE ET PROMOTION
INDEX

RICK'S MOTORSPORT ELECTRICS



2112-1158

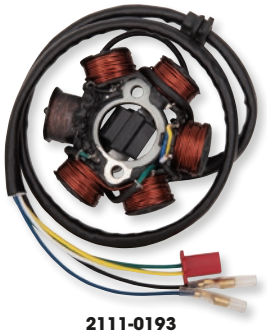

2111-0193



2112-0267

STATORS

- Stators de type origine
- Stators complets à enficher directement avec toutes les rondelles en caoutchouc et embouts de type origine nécessaires
- Certains modèles sont dotés d'une version haute performance renforcée Hot Shot fabriquée selon la technologie spéciale Mosfet qui évite toute surchauffe (uniquement si précisé)

MODÈLES	RÉF.
ARCTIC CAT	
375 Auto 2x4/4x4 02	**2112-0642**
400 auto/manuel 4x4 03-04, 08	**2112-0642**
400ACT auot/manuel/MRP 4x4 04	**2112-0642**
400FIS auto/manuel 2x4/4x4 03-07	**2112-0642**
400FIS LE auto 05-07	**2112-0642**
400FIS 2x4/4x4 manuel 03-05	**2112-0642**
400FIS MRP auto/manuel 4x4 04	**2112-0642**
400TBX auto 4x4 04-06	**2112-0642**
400TRV 06-07	**2112-0642**
400VP auto/manuel 4x4 05-06	**2112-0642**
500 auto/LE auto/manuel 08-09	**2112-0376**
500 manuel 08-09	**2112-0376**
500FIS auto/manuel 4x4 Cat 03-07	**2112-0376**
500TBX auto 4x4 03-05	**2112-0376**
500TBX Auto 06	**2112-0642**
500TRV auto 4x4 03-06, 08	**2112-0376**
500 TRV Core/Int. 13	**2112-1158**
500 TRV H1 EFI/LE/Int. 09-10	**2112-1158**
500 XT Utility Model 13	**2112-1158**
550 Core 13	**2112-1158**
550 EFT 15	**2112-1158**
550 GT Cruiser/Int. 12	**2112-1158**
550 GT Utility Model/Int. 12	**2112-1158**
550 H1 EFI/Int. 09-10	**2112-1158**
550 H1 EFI LE 09	**2112-1158**
550 LTD Utility Model/Int. 11-13	**2112-1158**
550 Prowler H1 EFI 09	**2112-1158**
550 Prowler XT 10-14	**2112-1158**
550 Prowler XT Int. 10-12	**2112-1158**
550 PS/Cruiser/Int. 11	**2112-1158**
550 S EFI/Int. 10	**2112-1158**
550 TRV EFT 15	**2112-1158**
550 TRV GT/Int. 11-12	**2112-1158**
550 TRV S EFI 10	**2112-1158**
550 TRV XT 13	**2112-1158**
550 TRV XT Int. 13	**2112-1158**
550 Utility Model/Int. 11-12	**2112-1158**
700 EFI 08	**2112-0939**
700 EFI FIS/EFI FIS LE 07	**2112-0939**
700 EFI LE 08	**2112-0939**
700 EFI SE 06	**2112-0939**
700TRV EFI 08	**2112-0939**
700 Cruiser/Int. 12	**2112-1158**
700 GT Utility Model/Int. 12	**2112-1158**
700 H1 Cruiser 09	**2112-1158**
700 H1 EFI 08-09	**2112-1158**
700 H1 EFI LE/SE 09	**2112-1158**
700 LTD Utility Model/Int. 11-12	**2112-1158**
700 MudPro 11-12	**2112-1158**
700 MudPro H1 EFI 09-10	**2112-1158**

MODÈLES	RÉF.
ARCTIC CAT (SUITE)	
700 MudPro H1 EFI Int. 10	**2112-1158**
700 MudPro Int. 11-12	**2112-1158**
700 MudPro LTD/Int. 12	**2112-1158**
700 Prowler HDX/Int. 11-12	**2112-1158**
700 Prowler XT H1 EFI 09	**2112-1158**
700 Prowler XTX/Int. 08-12	**2112-1158**
700 PS Cruiser 11	**2112-1158**
700 TBX GT/Int. 12	**2112-1158**
700 TBX H1 EFI/Int. 10	**2112-1158**
700 TBX LTD/Int. 11	**2112-1158**
700 TRV 11	**2112-1158**
700 TRV GT/Int. 11-12	**2112-1158**
700 TRV H1 EFI 10	**2112-1158**
700 TRV H1 EFI Cruiser/Int. 10	**2112-1158**
700 TRV Int. 11	**2112-1158**
700 TRV S EFI/Int. 10	**2112-1158**
700 Utility Model/Int. 11-12	**2112-1158**
1000 Cruiser/Int. 12	**2112-1158**
1000 GT Utility Model/Int. 12	**2112-1158**
1000 LTD Utility Model/Int. 11	**2112-1158**
1000 Mudpro/Int. 11	**2112-1158**
1000 Mudpro H2/Int. 10	**2112-1158**
1000 MudPro LTD 12	**2112-1158**
1000 Prowler XTZ/Int. 09-11/13-04	**2112-1158**
1000 Thundercat Auto SE 08	**2112-1158**
1000 Thundercat H2 09	**2112-1158**
1000 Thundercat H2 LE 10	**2112-1158**
1000 TRV GT/Int. 12	**2112-1158**
1000 TRV H2 EFI Cruiser/Int. 10	**2112-1158**
1000 TRV EFT 14	**2112-1158**
Wildcat 1000/4/X (tous les modèles) 13-19	**2112-1695**
1000 XT 13-14	**2112-1158**
1000 XT Int. 13	**2112-1158**
BOMBARDIER/CAN-AM	
DS70 08-14	**2111-0193**
DS90 4 temps 08-14	**2111-0193**
DS90X 08-14	**2111-0193**
Outlander 400 Max EFI STD/Max XT 08-12	**2112-0923**
Outlander 400 Max EFI STD 13-15	**2112-0923**
Outlander 400 STD EFI/XT EFI 08-15	**2112-0923**
Outlander 450 Rotax 17	**2112-0923**
Outlander 450L DPS/Pro/STD EFI 16	**2112-0923**
Outlander 500 Max STD/Max XT 07-08	**2112-0923**
Outlander 500 Max EFI STD Max XT/ STD 09-14	**2112-0923**
Outlander 500 Max XT/STD 07-08	**2112-0923**
Outlander 500L STD EFI/Max STD EFI 15	**2112-0923**
Renegade 500 STD EFI 08-15	**2112-0923**

MODÈLES	RÉF.
BOMBARDIER/CAN-AM (SUITE)	
Outlander 570L EFI (tous les modèles) 16	**2112-0923**
Renegade 570 EFI/XMR/XXC 17	**2112-0923**
Renegade 570 STD EFI 16	**2112-0923**
DS650 02-05, DS650 Baja 02-04, DS650X 04-07	**2112-1019**
Outlander 650 Max STD/Max XT/STD/ XT 06-08	**2112-0923**
Outlander 650 Max EFI STD/Max XT/ STD 09-12	**2112-0923**
Outlander 650 Max STD EFI 15	**2112-0923**
Outlander 650 STD EFI 14-15	**2112-0923**
Outlander 650 XT EFI 09	**2112-0923**
Outlander 650 DPS EFI 16-17	**2112-0923**
Outlander 650 EFI 17	**2112-0923**
Outlander 650 Max Pro EFI 16	**2112-0923**
Outlander 650 Max STD EFI 06-08, 11-12, 15	**2112-0923**
Outlander 650 Max XT EFI 06-09, 16-17	**2112-0923**
Outlander 800 Max STD/Max XT/Max LTD 06-08	**2112-0923**
Outlander 800 STD/XT 06-08	**2112-0923**
Outlander 800R DPS EFI/Max DPS EFI/ Max XT EFI/Max XT-P EFI 15	**2112-0923**
Outlander 800R EFI Max/Max XT/Max LTD 09-12	**2112-0923**
Outlander 800R EFI STD/XT 09-12	**2112-0923**
Outlander 800R STD EFI 12-15	**2112-0923**
Outlander 800R XMR EFI/XT EFI 15	**2112-0923**
Renegade 800/R EFI STD 07-15	**2112-0923**
Renegade 800R EFI X 08-09	**2112-0923**
Renegade 800R XXC EFI 15	**2112-0923**
Renegade 850 EFI 17	**2112-0923**
Outlander 1000 STD 12	**2112-0923**
Renegade 1000 STD EFI 12-15	**2112-0923**
Renegade 1000 XXC EFI 16	**2112-0923**
Renegade 1000R EFI 12-15	**2112-0923**
Renegade 1000R STD EFI 16-19	**2112-0923**
CFMOTO	
X8 Terralander 12-14	**2112-1495**
CF800 Tracker 13-15	**2112-1495**
E-TON	
AXL50 Lightning 00-01	**2112-0267**
RXL50 Viper 02-04	**2112-0267**
TXL50 Thunder	**2112-0267**
RXL70 Viper 04-07	**2112-0267**
AXL90 Lightning	**2112-0267**
DXL90 Sierra 00-05	**2112-0267**
RXL90 Viper 02-07	**2112-0267**
TXL90 Thunder 00-01	**2112-0267**
HONDA	
TRX90 93-05	**2112-0981**[14,16]

[14] Stator haute intensité.
[16] Régulateur/redresseur 10-443 nécessaire pour pouvoir utiliser la puissance supplémentaire.

AVERTISSEMENT : VOIR PAGE 4 POUR DES INFORMATIONS IMPORTANTES CONCERNANT LES GARANTIES, LA CONFORMITÉ AUX NORMES DE CONTRÔLE DES ÉMISSIONS ET LA RÉGLEMENTATION RELATIVE AU BRUIT.

Les produits avec une référence **GRIS GRAS** sont nouveaux pour 2024.

RICK'S MOTORSPORT ELECTRICS

STATORS (SUITE)

2112-1475

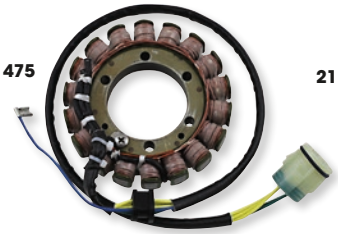

2112-1159



2112-1473



MODÈLES	RÉF.
HONDA (SUITE)	
ATC250R 85-86	**2112-0194**[14]
TRX250R FourTrax 86-89	**2112-0194**[14]
TRX250 FourTrax Recon 97-04 (tous)	**2112-0655**[15]
TRX250EX Sportrax 01-05	**2112-0655**[15]
TRX300 FourTrax 88-00	**2112-1474**
TRX300EX 94-09	**2112-1241**
TRX350 FourTrax/FourTrax Foreman 4x4 86-87	**2111-0105**
TRX350 Rancher (tous modèles) 00-06	**2112-0654**
TRX400X 09, 12-14	**2112-1302**
TRX400EX Sportrax 99-08	**2112-1302**
TRX400FW FourTrax Foreman 95-03	**2112-1475**
TRX400 FourTrax Rancher 04-07	**2112-1674**
TRX450 FourTrax Foreman	**2112-1475**
TRX650 FourTrax Rincon 03-05	**2112-1242**
TRX680 FourTrax Rincon 06-13 (tous)	**2112-0942**
KAWASAKI	
KLF185 Bayou 86-88	**2112-1201**
KLF220 Bayou 88-95	**2112-1138**
KVF650 Prairie 4x4 02-03 (tous)	**2112-0273**
KVF650 Brute Force 4x4 05-13 (tous)	**2112-0273**
KVF650 Brute Force 4x4i 06-12	**2112-0274**
KVF700A Prairie 4x4 04-06 (tous)	**2112-0273**
KSV700 (KFX700) 04-09	**2112-0136**[14]
KVF750 Brute Force 4x4i 05-07 (tous)	**2112-0274**
KVF750i Brute Force 4x4 08-11	**2112-1137**
KVF750i Brute Force 4x4i 12-23	**2112-1160**
POLARIS	
Predator 50 04-06	**2112-0267**
Scrambler 50 01-03	**2112-0267**
Predator 90 03-06	**2112-0267**
Scrambler 90 01-03	**2112-0267**
Sportsman 90 01-06	**2112-0267**
Phoenix 200 05-13	**2112-1159**
Sawtooth 200 06-07	**2112-1159**
Ace 325/EFI 15-16	**2112-1471**
Ranger 325 ETX 16	**2112-1471**
Sportsman 325 15	**2112-1471**
ATP 330 4x4 04-05	**2112-0649**[12]
Magnum 330 03-06	**2112-0649**[12]
TrailBoss 330 03-09	**2112-0649**[12]
Trail Blazer 330 08-09	**2112-0649**[12]
Sportsman 335 99-00	**2112-0338**
Worker 335 99	**2112-0338**
Ranger 400 4x4 10-13	**2112-0646**
Sportsman 400 01-02	**2112-0338**
Sportsman 400 03-04	**2112-0341**
Sportsman 400/HO 04-05, 08-10, 13	**2112-0646**[10, 18]
Magnum 425 2x4/4x4/6x6 95-99	**2112-0338**
Ranger 425 2x4 03	**2112-0338**
Sportsman 450 HD 06-07	**2112-0646**
Sportsman 450 HD/HO 16-20	**2112-1471**
Ace 500 17-18	**2112-1471**
ATP500 4x4 04	**2112-0341**

MODÈLES	RÉF.
POLARIS (SUITE)	
ATP500 4x4 05	**2112-0646**
Big Boss 500 6x6 98-01	**2112-0193**
Big Boss 500 6x6 00,02	**2112-0271**
Big Boss 500 6x6 L02	**2112-0341**[6]
Magnum 500 4x4 99-E00	**2112-0193**[2]
Magnum 500 4x4 L00-E02, 03	**2112-0271**
Magnum 500 4x4 L02-03, LE03	**2112-0341**[3]
Ranger 500 02	**2112-0647**
Ranger 500 4x4 03	**2112-0341**
Ranger 500 6x6 99	**2112-0193**
	2112-0341
Ranger 500 6x6 03	**2112-0271**
Ranger 500 17-18	**2112-1471**
Scrambler 500 97-E00	**2112-0193**[4]
Scrambler 500 2x4 07-08	**2112-0646**
Scrambler 500 4x4 02-03	**2112-0341**
Scrambler 500 L00-E02	**2112-0271**
Scrambler 500 2x4 L02-06	**2112-0341**[3]
Scrambler 500 4x4 04-11	**2112-0646**
Sportsman 500 4x4 96-97	**2112-0338**
Sportsman 500 4x4 98-E00	**2112-0193**[1]
SPortsman 500 HC 4x4 02-04	**2112-0341**
Sportsman 500 4x4 L00-E02	**2112-0271**
Sportsman 500 2x4/4x4/6x6 L02-03	**2112-0341**[5]
Sportsman 500 6x6 98-E00, 2001	**2112-0193**
SPortsman 500 HC 4x4 02-04	**2112-0341**
Sportsman 500 HO (non-EFI) 04-06, 08-10,12-13	**2112-0646**[10]
Sportsman 500 12-13	**2112-0647**
Sportsman 500 EFI 06-10	**2112-0643**[7]
Sportsman 500 6x6 04-08	**2112-0646**[10]
Sportsman X 500 02	**2112-0341**
	2112-0271
Sportsman X2 500 EFI 06-09	**2112-0643**[7]
Sportsman Touring 500 EFI 08-09	**2112-0643**[7]
Sportsman Touring 500 HO 4x4 13	**2112-0646**
Ranger 500 4x4 EFI 06-12	**2112-0643**[7]
Ranger 500 Series 11 04	**2112-0338**
	2112-0341
Worker 500 99	**2112-0193**
Worker 500 02	**2112-0341**
Worker 500 4x4 01-E02	**2112-0271**
Xplorer 500 97	**2112-0338**
Ace 570 18-19	**2112-1471**
Ranger 570/Crew 18-23	**2112-1471**
RZR 570 17-22	**2112-1471**
Sportsman 570 16, 20	**2112-1471**
Sportsman 570 6x6 17-20	**2112-1471**
Sportsman 570 EFI 14-20	**2112-1471**
Sportsman 570 Forest 14-20	**2112-1471**
Sportsman 570 SP 15-20	**2112-1471**
Sportsman 570 Touring 14-22	**2112-1471**
Sportsman 570 X2 EPS 15-20	**2112-1471**
Sportsman 600 03-E04	**2112-0647**[11]

MODÈLES	RÉF.
POLARIS (SUITE)	
Sportsman 600/700 04-06	**2112-0645**[9]
Ranger 700 EFI 4x4/6x6 06-09	**2112-0724**
Ranger 700 XP 4x4 06-07	**2112-0724**
Sportsman 700 X2 EFI 08	**2112-0724**
Sportsman 700 E02-03, E04	**2112-0647**[11]
Sportsman 700 EFI 4x4 07	**2112-0922**
Sportsman 700/800 EFI 05-06	**2112-0645**
Ranger 800 (tous les modèles) 13-16	**2112-1473**
Ranger 800 Crew (tous modèles) 13-14	**2112-1473**
Ranger 800 EFI 4x4 08-12	**2112-0724**
Ranger 800 EFI 6x6 08-12	**2112-0724**
Ranger RZR 800 EFI/S 08-12	**2112-0724**
RZR 4 800 13-14	**2112-1473**
RZR 800 EFI 13-14	**2112-1473**
RZR 800 S EFI 13-14	**2112-1473**
Sportsman 800 EFI 08-12	**2112-0724**
Sportsman 800 EFI/X2 4x4 07	**2112-0922**
SPortsman 800 EFI 4x4 05-06	**2112-0645**
Sportsman 800 EFI 6x6 09-12	**2112-0724**
SPortsman 800 EFI 4x4 13-14	**2112-1473**
Sportsman 800 EFI 6x6 13-14	**2112-1473**
Sportsman 800 X2 Touring EFI 08-09	**2112-0724**
Scrambler 850 17-23	**2112-1471**
Sportsman 850 SP/Touring 17-23	**2112-1471**
Ace 900 16-19	**2112-1471**
Ranger 900 Crew/XP 14-19	**2112-1471**
RZR 4 900/XP 15-22	**2112-1471**
RZR 900/S 15-22	**2112-1471**
RZR 900 EPS Trail 15-16	**2112-1471**
General 1000 (tous) 17-23	**2112-1471**
Ranger 1000 (tous sauf Diesel) 17-23	**2112-1471**
Scrambler 1000/XP 17-23	**2112-1471**
Sportsman 1000 17-23	**2112-1471**
Sportsman 1000 Touring/XP 16-23	**2112-1471**
SUZUKI	
LTZ400 03-08	**2112-0198**[14]
LTR450 QuadRacer 06-09	**2112-1303**
LT-A500F Vinson 4x4 auto 02-07	**2112-0663**
LT-F500F Vinson 4x4 Manual 04-07	**2112-0663**
LT-A700X KingQuad 4x4 05-07	**2112-0666**
LT-V700F Twin Peaks 04-05	**2112-0273**
LT-A750X KingQuad 08-09, 11-14	**2112-0666**
TGB	
Blade 325 07-14	**2112-1296**
Target 325 07-14	**2112-1296**
Blade 425 07-13	**2112-1297**
Blade 550 09-13	**2112-1297**
Target 550 09-13	**2112-1297**
YAMAHA	
YFB250F Timberwolf 4x4 94-00	**2112-0202**
YFM250 Big Bear 07-09	**2112-0201**
YFM250 Bruin 05-06	**2112-0201**
YFM250X Bear Tracker 99-00	**2112-0202**

[1] Convient aux pièces portant les numéros de série 00-29083 et antérieurs.
[2] Convient aux pièces portant les numéros de série 00-01960 et antérieurs.
[3] Convient aux pièces portant les numéros de série 02-02358 et postérieurs.
[4] Convient aux pièces portant les numéros de série 00-04730 et antérieurs.
[5] Convient aux pièces portant les numéros de série 02-022574 et postérieurs.
[6] Convient aux pièces portant les numéros de série 02-00894 et postérieurs.
[7] Remplacement pour les pièces d'origine 3089959 et 3089906.
[9] Les Sportsman 600/700 04 utilisent trois stators différents. Ceci est un stator à 18 broches mesurant 108 mm de diamètre externe et 26 mm d'épaisseur. Il dispose également d'un connecteur spécial à 6 places (plastique moulé blanc avec des clips sur les côtés, qui utilise des connecteurs 250 femelles à cosse). Remplace la pièce d'origine 4010911.
[10] Deux stators différents sont mentionnés pour le Sportsman 400/500 04 (en fonction du modèle). Pour les différencier, regardez le nombre de broches ; ceci est un stator à 18 broches. Remplacement pour les pièces d'origine 3089546 et 3089249.
[11] Les Sportsman 600/700 04 utilisent trois stators différents. Ceci est un stator à 12 broches (les autres en ont 18) avec une bobine. Il a une bobine à impulsions de 390 OHM. Remplacement pour les pièces d'origine 2202602 et 4010709.
[12] Il est nécessaire de réutiliser le connecteur à huit pôles.
[14] Stator haute intensité.
[15] Nécessité de réutiliser l'œillet/la bobine à impulsions.
[18] Connecteur non inclus.

Suite de la section STATORS page suivante.

AVERTISSEMENT : VOIR PAGE 4 POUR DES INFORMATIONS IMPORTANTES CONCERNANT LES GARANTIES, LA CONFORMITÉ AUX NORMES DE CONTRÔLE DES ÉMISSIONS ET LA RÉGLEMENTATION RELATIVE AU BRUIT.

Les produits avec une référence GRIS GRAS sont nouveaux pour 2024.

ÉCHAPPEMENT
LAMES À NEIGE ET ACCESSOIRES
TREUILS ET FIXATIONS
AUDIO
ACCESSOIRES GÉNÉRAUX ET CADENAS/ ANTIVOLS
PORTE-BAGAGES ET ACCESSOIRES
COFFRES, BAGAGES ET RANGEMENT
PIÈCES PLASTIQUES ET DE CARÉNAGE
PARE-CHOCS ET PROTECTIONS
GUIDONS ET COMMANDES
ROUES ET ACCESSOIRES
FREINS
COURROIES, CHAÎNES, PIGNONS ET COURONNES
TRANSMISSION
SUSPENSION
MOTEUR ET REFROIDISSEMENT
ADMISSION
ÉLECTRICITÉ
ÉCLAIRAGE
OUTILLAGE ET PROMOTION
INDEX

STATORS (SUITE)

2112-1193

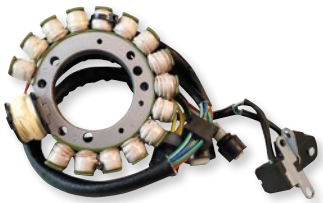

2112-0138



2112-1304



MODÈLES	RÉF.
YAMAHA (SUITE)	
YFM250X Bear Tracker 01-04	**2112-0201**
YFM350FW Big Bear 4x4 90-94	**2112-0028**
YFM350FW Big Bear 4x4 95	**2112-0030**
YFM350 Big Bear 2WD 96-98	**2112-0031**
YFM350 Big Bear 2WD 99	**2112-0032**
YFM350FW Big Bear 4x4 96-97	**2112-0031**
YFM350FW Big Bear 4x4 98-99	**2112-0032**
YFM350 Bruin 2x4/4x4 04-06	**2112-0434**
YFM350 Grizzly 07-14	**2112-0434**
YFM350ER Moto 4 90-94	**2112-0028**
YFM350ER Moto 4 95	**2112-0030**
YFM350R Raptor 04-13	**2112-0276**
YFM350X Warrior 90-95	**2112-0028**
YFM350X Warrior 96-01	**2112-0031**

MODÈLES	RÉF.
YAMAHA (SUITE)	
YFM350X Warrior 02-04	**2112-0276**
YFM350FX Wolverine 4x4 95-99	**2112-0203**
YFM350FX Wolverine 4x4 00-01	**2112-0032**
YFM350FX Wolverine 4x4 02-05	**2112-0275**
YFM350FX Wolverine 4x4 06-09	**2112-0434**
YFP350 Terrapro Moto 4 88-89	**2112-1193**
YFZ350 Banshee 87-94	**2112-0138**[14]
YFZ350 Banshee 95-06	**2112-0139**[14]
YFM400 Big Bear 4x4 00-12	**2112-0275**
YFM400 Grizzly 07	**2112-0283**
YFM400 Kodiak 2x4 00-01, 03-04	**2112-0283**
YFM400FW Kodiak 4x4 93-95	**2112-0030**
YFM400FW Kodiak 4x4 96-98	**2112-0031**
YFM400FW Kodiak 4x4 00-06	**2112-0283**

MODÈLES	RÉF.
YAMAHA (SUITE)	
YFM450 Grizzly 07-14	**2112-0283**
YFM450 Kodiak 03-06	**2112-0283**
YFM450 Wolverine 06-10	**2112-0283**
YFM550 Grizzly 09-12	**2112-1304**
YFM600 Grizzly 4x4 98-01	**2112-0033**
YFM600 Grizzly 4x4 02-06	**2112-0204**[14]
YFM660R Raptor 01-05	**2112-0140**
YXR660FA Rhino 4x4 04-07	**2112-0204**[14]
YFM700 Grizzly 07-12	**2112-1304**
YXR700 Rhino 08-12 (tous)	**2112-0874**
YXZ1000/R (tous) 16-18	**2112-1692**[20]

[14] Stator haute intensité.
[20] Série Hot Shot.



KIT DE CHARGEMENT DOUBLE SHOT

POUR LA PLUPART DES MODÈLES DE SSV POLARIS 13-24

- Rendement d'un peu plus de 1000 W
- Le kit comprend deux redresseurs/régulateurs avec des fils de 9" pour le déplacement, un stator Hot Shot (haut rendement), un nouveau joint de couvercle de stator, un volant Hot Shot et des collier plastique pour fixer les fils

DESCRIPTION	RÉF.
Kit de chargement double shot	**2112-1737**



SYSTÈME DE CHARGE HAUTE INTENSITÉ

POUR YAMAHA YFZ450 2004-2007

- Produit 140 W de puissance, pour les feux de position YFZ ; stator haut voltage et régulateur modifié renforcé inclus

DESCRIPTION	RÉF.
Système de charge haute intensité	**2112-0143**

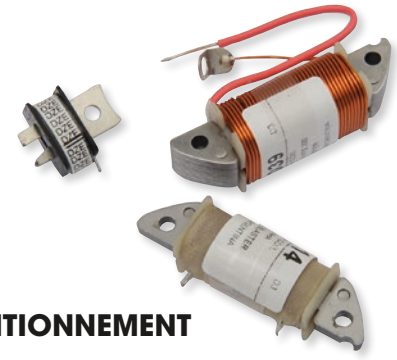

KIT DE RECONDITIONNEMENT DE STATOR

POUR YAMAHA YFS200 BLASTER 88-06

- Le kit de reconditionnement pour stator haut voltage comprend une bobine génératrice d'impulsions, une bobine de déclenchement et une bobine d'éclairage à haut voltage
- Puissance de 75 W (25 W de plus que l'origine)

DESCRIPTION	RÉF.
Kit de reconditionnement de stator	**2112-0142**



PLAQUE DE STATOR RÉGLABLE

POUR YAMAHA YFZ350 BANSHEE 87-06

- Pièce de précision pour un meilleur réglage de l'allumage
- La plaque en aluminium usiné CNC remplace complètement la plaque de stator d'origine
- Possibilité de réglage de +10° à -10°, avec degrés d'avance/de retard imprimés sur la plaque de stator

DESCRIPTION	RÉF.
Plaque de stator réglable	**PD-510**

AVERTISSEMENT : VOIR PAGE 4 POUR DES INFORMATIONS IMPORTANTES CONCERNANT LES GARANTIES, LA CONFORMITÉ AUX NORMES DE CONTRÔLE DES ÉMISSIONS ET LA RÉGLEMENTATION RELATIVE AU BRUIT.

Les produits avec une référence GRIS GRAS sont nouveaux pour 2024.


2112-0172


2112-0871


2112-0722


2112-0263


10-443

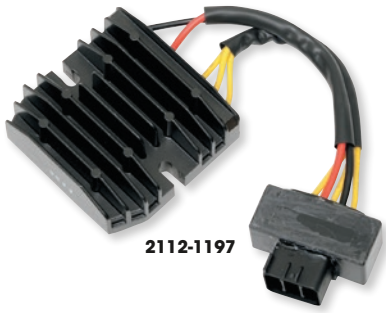
2112-1197

RÉGULATEURS/REDRESSEURS

- Régulateurs/redresseur de rechange
- Certains modèles sont dotés d'une version haute performance renforcée Hot Shot fabriquée selon la technologie spéciale Mosfet qui évite toute surchauffe (uniquement si précisé)

CONVIENT POUR LES MODÈLES	RÉF.
ARCTIC CAT	
250 2x4 99-E01	**2112-0135**
250 2x4 L01	**2112-0192**
250 2x4 02-E03	**2112-0135**
250 2x4 L03-05	**2112-0192**
250 4x4 00-E01	**2112-0135**
250 4x4 L01	**2112-0192**
250 4x4 02-E03	**2112-0135**
250 4x4 L03-05	**2112-0192**
300 2x4 98-01	**2112-0135**
300 2x4 02-03	**2112-0192**
300 2x4 05	**2112-0192**
300 4x4 98-E01	**2112-0135**
300 4x4 L01-04	**2112-0192**
300 4x4 05	**2112-0192**
375 Auto 2x4/4x4 02	**2112-0172**
400 2x4/4x4 98-99	**2112-0295**
400 2x4/4x4 00	**2112-0284**
400 manuel 2x4/4x4 E01	**2112-0284**
400 manuel 2x4/4x4 L01-02	**2112-0172**
400 manuel/auto 03	**2112-0172**
400 auto 4x4 03-04	**2112-0172**
400 FIS auto/manuel 2x4/4x4 03-07	**2112-0172**
400 TBX Auto 4x4 05-06	**2112-0172**
400 TRV 06-07	**2112-0172**
400 VP auto/manuel 4x4 05-06	**2112-0172**
454 Bearcat 2x4 97-98	**2112-0295**
500 4x4 98-99	**2112-0295**
500 Auto 00-02	**2112-0172**
500 manuel E01	**2112-0284**
500 manuel L01-02	**2112-0172**
500 FIS Auto 02-04	**2112-0172**
500 FIS Cat auto/manuel 4x4 04-08	**2112-0172**
500 FIS manuel 02-08	**2112-0172**
500 TBX 02-03	**2112-0172**
500 TBX Auto 4x4 04-06	**2112-0172**
500 TRV Cat auto 4x4 04-06	**2112-0172**
550 TRV 11-12	**2112-0871**
650 H1 SE 06	**2112-0871**
650 Prowler XT 06	**2112-0871**
BOMBARDIER	
DS650 00-02	**2112-0134**

CONVIENT POUR LES MODÈLES	RÉF.
CAN-AM	
Outlander 330 2x4 04-05	**2112-0722**[3]
Outlander 330 4x4 04-05	**2112-0722**[3]
Outlander 330 Std/ST 4x4 05	**2112-0722**[3]
Outlander 400 2x4 03-05	**2112-0722**[3]
Outlander 400 4x4 04	**2112-0722**[3]
Outlander 400 Max 04-05	**2112-0722**[3]
Outlander 400 Std 4x4 05	**2112-0722**[3]
Outlander 400 XT 4x4 04-05	**2112-0722**[3]
Outlander 400 08-15	**2112-0107**
Outlander 500 08-14	**2112-0107**
Outlander 500 EFI 11-14	**2112-0107**
Outlander 500 H.O. 4x4 EFI 08-10	**2112-0107**
Renegade 500 STD EFI 08-17	**2112-0107**
Renegade 570 STD EFI 16-17	**2112-0107**
Outlander 650 06-17	**2112-0107**
Outlander 800 06-14	**2112-0107**
Renegade 800 07-15	**2112-0107**
Renegade 1000 12-15	**2112-0107**
ETON	
Thunder 50 (tous)	**2112-0263**
Lightning 50 (tous)	**2112-0263**
Viper 50 02-04	**2112-0263**
Viper 70 04-07	**2112-0263**
Sierra 90 00-05	**2112-0263**
Viper 90 02-07	**2112-0263**
Thunder 90 00-01	**2112-0263**
HONDA	
TRX90 93-05	**10-443**
ATC200ES Big Red 82-84	**2112-0132**
TRX200 Fourtrax 84	**2112-0132**
TRX300 FourTrax 2x4/4x4 88-92	**10-140X**
TRX300 FourTrax 2x4 93-00	**10-141**
TRX300 FourTrax 4x4 93-00	**10-141**
TRX350 Rancher 4x4 00-06	**2112-0268**
TRX400FW Foreman 4x4 95-03	**2112-0268**
TRX420 Fourtrax Rancher 14-19 (tous)	**2112-1157**
TRX450S/ES Foreman S/ES 4x4 98-04	**2112-0268**
TRX450R 04-05	**2112-0268**
TRX500 Fourtrax Foreman 05-09/11-16 (tous)	**2112-1157**

CONVIENT POUR LES MODÈLES	RÉF.
HONDA (SUITE)	
TRX500 Fourtrax Foreman Rubicon 05-09/11-16 (tous)	**2112-1157**
Pioneer 500 15-16	**2112-1157**
TRX650 Fourtrax Rincon 03-05 (tous)	**2112-1157**
TRX680 Fourtrax Rincon 06-22 (tous)	**2112-1157**
Pioneer 700 14-20	**2112-1157**
KAWASAKI	
KLF110E Mojave 87-88	**2112-0998**
KLF185 Bayou 85-87	**2112-0998**
KLF220 Bayou 88-02	**2112-0998**
	2112-0105[5]
KLF250 Bayou 03-11	**2112-0105**
KLR250 87-05	**2112-0998**
KLX250D 03	**2112-0998**
KLF300 Bayou 92-04	**10-303**[1]
	2112-0169[1]
KLF300 Lakota 95-03	**10-303**
KVF300 Prairie 2x4/4x4 99-02	**2112-0169**
KVF360 Prairie 2x4/4x4 03-12	**2112-0169**
KVF400 Prairie 2x4/4x4 99-02	**2112-0169**
KFX450R 08-13	**2112-0870**
KVF650 Prairie 4x4 02-03	**2112-0169**
KVF650 Brute Force 05-13	**2112-0169**
KVF650F Brute Force 4x4i 06-13	**2112-1197**[3]
KVF650G Brute Force 4x4i Camo 07-09	**2112-1197**[3]
KVF650H Brute Force 4x4i Blue 07-08	**2112-1197**[3]
KVF700 Prairie 4x4 04-06	**2112-0169**
KSV700 V-Force 4x4 04-09	**2112-0169**
KVF750A Brute Force 4x4i 05-08	**2112-1197**[3]
KVF750B Brute Force 4x4i Camo 05-07	**2112-1197**[3]
KVF750B-A Brute Force 4x4i NRA 07	**2112-1197**[3]
KVF750C Brute Force 4x4i 06-07	**2112-1197**[3]
KVF750D Brute Force 4x4i 08-11	**2112-1197**[3]
KVF750D Brute Force 4x4i NRA 07	**2112-1197**[3]
KVF750E Brute Force 4x4i Camo 08-10	**2112-1197**[3]
KVF750E-A Brute Force 4x4i NRA Outdoors 08-09	**2112-1197**[3]
KVF750F Brute Force 4x4i Nocturne Blue 08, 10	**2112-1197**[3]
KVF750F Brute Force 4x4i Ruby Red 11	**2112-1197**[3]

[1] Si le régulateur/redresseur d'origine dispose d'un connecteur attaché directement à son corps, utilisez la pièce 10-303 ; si ses fils conducteurs sont pourvus de fiches, utilisez la pièce 2112-0169.

[3] Série Hot Shot.

[5] Deux régulateurs sont possibles pour les modèles 96-02.

Suite de la section RÉGULATEURS/REDRESSEURS page suivante.

AVERTISSEMENT : VOIR PAGE 4 POUR DES INFORMATIONS IMPORTANTES CONCERNANT LES GARANTIES, LA CONFORMITÉ AUX NORMES DE CONTRÔLE DES ÉMISSIONS ET LA RÉGLEMENTATION RELATIVE AU BRUIT.

Les produits avec une référence **GRIS GRAS** sont nouveaux pour 2024.

RICK'S MOTORSPORT ELECTRICS

RÉGULATEURS/REDRESSEURS (SUITE)

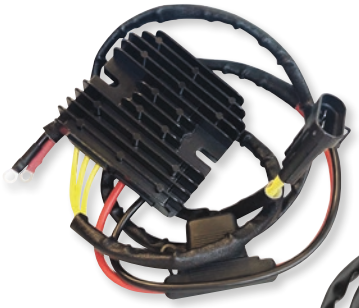

2112-1461



2112-0359



2112-0336



2112-1689



2112-1011

CONVIENT POUR LES MODÈLES	RÉF.
KYMCO	
MXU 150 05-11	**2112-0265**
Mongoose 250 03-08	**2112-0265**
MXU 250 04-11	**2112-0265**
Mongoose 300 05-07	**2112-0265**
MXU 300 05-11	**2112-0265**
POLARIS	
Outlaw 50 08-15	**2112-0945**
Predator 50 04-06	**2112-0263**
Predator 50 07	**2112-0945**
Scrambler 50 01-03	**2112-0263**
Outlaw 90 (4 temps) 07-16	**2112-0945**
Sportsman 90 (4 temps) 07-16	**2112-0945**
Predator 90 03-06	**2112-0263**
Scrambler 90 01-03	**2112-0263**
Sportsman 90 01-06	**2112-0263**
Phoenix 200 05-13	**2112-0264**
Sawtooth 200 06-07	**2112-0264**
Trailblazer 250 99-03	**2112-0133**
Xplorer 250 00-02	**2112-0133**
Xplorer 300 4x4 00-02	**2112-0133**
Magnum 325 2x4/4x4 00-02	**2112-0003**
Trail Boss 325 4x4 00-02	**2112-0003**
Xpedition 325 4x4 00-02	**2112-0003**
325 Sportsman ACE 14	**2112-1178**[3]
Sportsman 325 15	**2112-1461**[3]
Sportsman 335 99-00	**2112-0003**
Sportsman 400 4x4 03-04	**2112-0944**[4]
Scrambler 400 2x4 00-02	**2112-0133**
Scrambler 400 4x4 99-00/02	**2112-0133**
Sport 400 99	**2112-0133**
Sportsman 400 4x4 01-02	**2112-0003**
Xplorer 400 4x4 96-97	**2112-0004**
Xplorer 400 4x4 98-02	**2112-0003**
450 Tractor 16	**2112-1461**[3]
Sportsman 450 HD/HO 16-18	**2112-1461**[3]
ATP500 4x4 04	**2112-0944**[4]
Magnum 425 4x4 96-97	**2112-0004**
Xpedition 425 4x4 00-02	**2112-0003**
Magnum 500 4x4 99-02	**2112-0002**
Magnum 500 4x4 03	**2112-0944**
Ranger 500 17-21	**2112-1628**[3]
Scrambler 500 97-02	**2112-0002**
Scrambler 500 4x4 03	**2112-0944**
Sportsman 500 6x6 03	**2112-0944**
Sportsman 500 4x4/6x6 98-02	**2112-0002**
Sportsman 500 4x4 96-97	**2112-0004**
SPortsman 500 HO 4x4 03-04	**2112-0944**[4]
Worker 500 4x4 99-02	**2112-0002**
Xplorer 500 4x4 97	**2112-0004**
570 Ranger RZR 12	**2112-1178**[3]

CONVIENT POUR LES MODÈLES	RÉF.
POLARIS (SUITE)	
570 Ranger/Crew (tous les modèles) 16-23	**2112-1628**[3]
570 RZR (tous les modèles) 12, 17-23	**2112-1628**[3]
570 Tractor 15-19	**2112-1461**[3]
Sportsman 570 EFI 14- 18	**2112-1461**[3]
Sportsman 570 SP 15- 18	**2112-1461**[3]
Sportsman 600/700 4x4 03-04	**2112-0944**[4]
Sportsman 600/700 04	**2112-0336**[2]
Ranger 900 Crew (tous) 14-15	**2112-1136**
Ranger 900 Crew 17-19	**2112-1628**[3]
Ranger 900 EPS 17-18	**2112-1628**[3]
Ranger 900 XP (tous) 13-15	**2112-1136**
Ranger 900 XP 16-19	**2112-1628**[3]
900 Ranger RZR XP/XP 4 12	**2112-1178**[3]
900 Ranger RZR XP LE Liquid Silver 12	**2112-1178**[3]
900 Ranger RZR XP LE EPS Voodoo Blue/ White/Black 12	**2112-1178**[3]
900 Ranger RZR XP 4 LE EPS Liquid Silver 12	**2112-1178**[3]
RZR900 (tous) 14	**2112-1135**
RZR900/S/XC (tous) 15	**2112-1136**
RZR 4 900/EPS/XP/S 14-22	**2112-1628**[3]
RZR 900 Tractor 17-18	**2112-1628**[3]
RZR XP 900/XP4 900 (tous) 13	**2112-1135**
RZR XP 1000/XP4 1000 (tous) 14-16	**2112-1135**
General 1000/4P (tous les modèles) 17-23	**2112-1628**[3]
Ranger 1000 Crew/XP 17-22	**2112-1628**[3]
Ranger 1000 Tractor 21	**2112-1628**[3]
RZR 1000/XP/EPS/Turbo 14-20	**2112-1628**[3]
RZR 1000 RS1 19-20	**2112-1628**[3]
RZR 1000 S (tous les modèles) 17-20	**2112-1628**[3]
RZR 1000 XP Tractor 17-18	**2112-1628**[3]
RZR 4 1000 XP/Turbo EPS 14-20	**2112-1628**[3]
SUZUKI	
LT230E Quad Runner 87-93	**2112-0022**
LT-F 250 Ozark 02-09, 12	**2112-0720**
LT-F250F Quad Runner 88-01	**2112-0023**
LTZ250 Ozark 02-09, 12-14	**2112-0720**
LTZ250 Quadsport Z250 04-09	**2112-0720**
LT-F300F King Quad 4x4 91-01	**2112-0023**
LT-A400 Eiger 2x2 02-07	**2112-0639**
LT-A400F Eiger 4x4 02-09	**2112-0639**
LT-F400 King Quad 08-09	**2112-0639**
LT-F400 King Quad 10-13	**2112-1011**
LTZ400 Quadsport Z400 03-08	**2112-0720**
LTA450X King Quad 07-09	**2112-0359**[6]
LT-A500F Quad Master 01	**2112-0190**
LTA500X King Quad 09, 11-12	**2112-0359**[6]
LT-F500F Quad Runner 01-02	**2112-0190**
LT-F500F Quad Runner 98-99	**2112-0178**
LTF500F Vinson 4x4 Manual 04-07	**2112-0359**[6]

CONVIENT POUR LES MODÈLES	RÉF.
SUZUKI (SUITE)	
LTA700X King Quad 4x4 06-07	**2112-0359**[6]
LTA750X King Quad 08-09, 11	**2112-0359**[6]
YAMAHA	
YFM125 Grizzly 04-13	**2112-0270**
YFS200 Blaster 88-06	**10-443**
YFM200 Moto 4 86-88	**2112-0946**
YTM200E Tri-Moto arbre de transmission 83-85	**2112-0946**
YTM225DR Tri-Moto	**2112-0946**
YFM250B Bruin 05-06	**2112-0270**
YFM250 Big Bear 07-10	**2112-0270**
YFM250X Bear Tracker 01-04	**2112-0270**
YFB250 Timberwolf 94-96	**10-442**
YFB250 Timberwolf 97-00	**10-441**
YFM250 89-91	**10-440**
YFM250 Bear Tracker 99-00	**10-441**
YFM250 Raptor 08-13	**2112-0270**
YFM300 Grizzly 12-13	**2112-1689**
YFM350 Big Bear 87-94	**10-440**
YFM350 Big Bear 95-96	**10-442**
YFM350 Big Bear 97-99	**10-441**
YFM350 Moto-4 87-94	**10-440**
YFM350 Warrior 02-04	**2112-1690**
YFM350 Wolverine 02-05	**2112-1690**
YFZ350 Banshee 87-06	**10-443**
YFM350A Bruin 2x4/4x4 04-06	**2112-0270**
YFM350/R Raptor 04-13	**2112-0270**
YFM350X Wolverine 06-09	**2112-0270**
YFM350 Warrior 87-95	**10-440**
YFM350 Moto-4 95	**10-442**
YFM350 Warrior 96-01	**10-441**
YFM350 Grizzly 07-12	**2112-0270**
YFM350 Wolverine 95-01	**10-441**
YFM400 Big Bear 4x4/2x4 00-01	**10-441**
YFM400 Big Bear 2x4/4x4 02-12	**2112-0270**
YFM400 Kodiak 2x4/4x4 00-06	**2112-0270**
YFM400 Kodiak 93-95	**10-442**
YFM400 Kodiak 96-99	**10-441**
YFM450 Kodiak 4x4 03-06	**2112-0270**
YXR450 Rhino 06-09	**2112-0106**
YFM550 Grizzly 09-14	**2112-0107**
YFM600 Grizzly 4x4 98 uniquement	**10-441**
YFM600 Grizzly 99-01	**2112-0270**
YFM660 Grizzly 02-08	**2112-0106**
YFM660 Raptor 01-05	**2112-0270**
YXR660 Rhino 04-07	**2112-0106**
YFM700 Grizzly 14-23	**2112-0107**
YFM700 Kodiak 16-23	**2112-0107**
YXC/YXM700 Viking (tous) 14-24	**2112-0107**
YXZ1000/R 16-18	**2112-0107**

[2] Remplace uniquement la pièce d'origine 4010929.
[3] Série Hot Shot.
[4] Pour les modèles 04, remplace uniquement la pièce d'origine 4010796.
[6] Compatible uniquement avec les modèles listés avec un régulateur de type plomb. Les modèles avec un bouchon moulé dans le corps utilisent la RÉF. 2112-0882.

AVERTISSEMENT : VOIR PAGE 4 POUR DES INFORMATIONS IMPORTANTES CONCERNANT LES GARANTIES, LA CONFORMITÉ AUX NORMES DE CONTRÔLE DES ÉMISSIONS ET LA RÉGLEMENTATION RELATIVE AU BRUIT.

Les produits avec une référence GRIS GRAS sont nouveaux pour 2024.

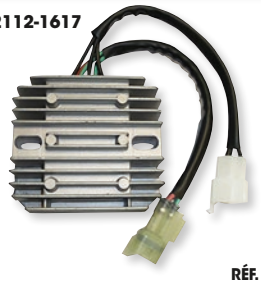
2112-1617

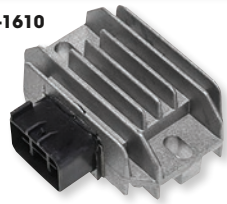
2112-1610

RÉGULATEURS DE TENSION

- Régulateurs de tension de qualité origine compatibles avec une variété de modèles

MODÈLES	RÉF. D'ORIGINE	RÉF.
ARCTIC CAT		
375 2x4/4x4 Automatic 02	3402-682,3530-059	**2112-1617**
400 manuel/automatique 08	3530-059	**2112-1617**
400 4x4 Automatic 03-05	3402-682	**2112-1617**
400 FIS 2x4/4x4 automatique 03-08	3402-682	**2112-1617**
400 FIS 2x4/4x4 manuel/ automatique 01-07	3530-059	**2112-1617**
400 TBX 4x4 Automatic 04-05	3530-059	**2112-1617**
400 TBX 4x4 automatique 06	3402-682	**2112-1617**
400 TRV 06-07	3530-059	**2112-1617**
400 TRV 4x4 Automatic 06-08	3402-682	**2112-1617**
400 VP 4x4 Automatic 05-06	3402-682	**2112-1617**
400 VP manuel/automatique 05-06	3530-059	**2112-1617**
500 4x4 Automatic 00-02	3530-059	**2112-1617**
500 FIS 4x4 manuel/automatique 02-04	3530-059	**2112-1617**
500 FIS LE manuel/automatique 05-08	3530-059	**2112-1617**
500 TBX 4x4 Automatic 03-06	3530-059	**2112-1617**
ARCTIC CAT (SUITE)		
500 TRV 4x4 Automatic 03-06	3530-059	**2112-1617**
500 TRV 08	3530-059	**2112-1617**
GASGAS		
Wild 450 03-07	MFS400134009	**2112-1592**
KAWASAKI		
KFX 400 03-06	21066-S004, 21066-S011	**2112-1610**
KFX 450 R 08-13	21066-0042	**2112-1610**
SUZUKI		
LT-F 250 Ozark 02-09, 12	32800-05F10, 32800-05F20	**2112-1610**
LT-Z 250 Quad Sport 04-09	32800-05F10, 32800-05F20	**2112-1610**
LT-Z 400 Quad Sport 03-08	32800-05F10	**2112-1610**
LT-A 500 Quad Runner K1/K2 01	32800-44D30	**2112-1617**
LT-F 500 Quad Runner K1/K2 01-02	32800-44D30	**2112-1617**
YAMAHA		
YFZ 450 04-13	5TG-81960-00-00, 1PD-81960-00-00	**2112-1625**

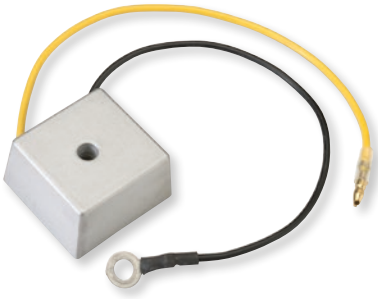

RÉGULATEUR

- Régulateur 12 V scellé et étanche pour les véhicules tout-terrain sans batterie
- Augmente la durée de vie du phare et du feu arrière en régulant la puissance et en éliminant les surtensions
- Compact et simple à installer
- Avec instructions de câblage

DESCRIPTION	RÉF.
Régulateur	**2112-0772**



RÉGULATEUR/REDRESSEUR DOUBLE ALTERNANCE CC AVEC SYSTÈME D'ARRÊT AUTOMATIQUE

- Pour systèmes électriques monophasés CC
- Application à fil nu
- Peut être utilisé avec n'importe quel système Trail Tech équipé d'une bobine d'éclairage
- Permet d'éteindre automatiquement l'éclairage, avec un délai réglable
- 150 W

REMARQUE : Uniquement pour les systèmes Trail Tech.

DESCRIPTION	RÉF.
Régulateur/redresseur double alternance	**2112-0880**

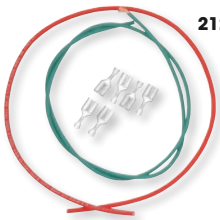
2120-0242


2120-0782


2120-1341

KITS DE CONNECTEURS DE FAISCEAU POUR RÉGULATEUR/REDRESSEUR

- Il n'est désormais plus nécessaire de racheter l'ensemble du faisceau lorsque le régulateur/redresseur est grillé
- Le kit comprend un connecteur en plastique et cinq connecteurs haute qualité en laiton

MODÈLES	RÉF.
ARCTIC CAT	
400 2x4/4x4 98-99	**2120-0242**
400 TRV 11	**2120-0782**
400 TRV H1 10	**2120-0782**
450 GT Utility 12	**2120-0782**
450 H1 EFI 10	**2120-0782**
450 TRV 11-12	**2120-0782**
450 TRV GT 12	**2120-0782**
450 Utility 11-12	**2120-0782**

MODÈLES	RÉF.
ARCTIC CAT (SUITE)	
Bearcat 454 2WD 97-98	**2120-0242**
Bearcat 454 4x4 96, 98	**2120-0242**
500 4x4 98-99	**2120-0242**
500 TRV H1 EFI 09-10	**2120-0782**
500 TRV H1 EFI LE 09	**2120-0782**
550 GT Cruiser 12	**2120-0782**
550 GT Utility 12	**2120-0782**
550 H1 EFI 09-10	**2120-0782**

MODÈLES	RÉF.
ARCTIC CAT (SUITE)	
550 LTD Utility 11-12	**2120-0782**
550 Prowler H1 EFI 09	**2120-0782**
550 Prowler XT 10-12	**2120-0782**
550 PS 11	**2120-0782**
550 PS Cruiser 11	**2120-0782**
550 S EFI 10	**2120-0782**
550 TRV GT 11-12	**2120-0782**
550 TRV S EFI 10	**2120-0782**

MODÈLES	RÉF.
ARCTIC CAT (SUITE)	
550 Utility 11-12	**2120-0782**
650 H1 08, 10-11	**2120-0782**
650 H1FIS/FIS LE 07-09	**2120-0782**
650 H1 LE 05	**2120-0782**
650 H1 SE 06	**2120-0782**
650 MudPro H1 10	**2120-0782**
650 Prowler 07-08	**2120-0782**
650 ProwlerXT 06-09	**2120-0782**

Suite de la section KITS DE CONNECTEURS DE FAISCEAU POUR RÉGULATEUR/REDRESSEUR page suivante.

AVERTISSEMENT : VOIR PAGE 4 POUR DES INFORMATIONS IMPORTANTES CONCERNANT LES GARANTIES, LA CONFORMITÉ AUX NORMES DE CONTRÔLE DES ÉMISSIONS ET LA RÉGLEMENTATION RELATIVE AU BRUIT.

Les produits avec une référence GRIS GRAS sont nouveaux pour 2024.

ÉCHAPPEMENT
LAMES À NEIGE ET ACCESSOIRES
TREUILS ET FIXATIONS
AUDIO
ACCESSOIRES GÉNÉRAUX ET CADENAS/ ANTIVOLS
PORTE-BAGAGES ET ACCESSOIRES
COFFRES, BAGAGES ET RANGEMENT
PIÈCES PLASTIQUES ET DE CARÉNAGE
PARE-CHOCS ET PROTECTIONS
GUIDONS ET COMMANDES
ROUES ET ACCESSOIRES
FREINS
COURROIES, CHAÎNES, PIGNONS ET COURONNES
TRANSMISSION
SUSPENSION
MOTEUR ET REFROIDISSEMENT
ADMISSION
ÉLECTRICITÉ
ÉCLAIRAGE
OUTILLAGE ET PROMOTION
INDEX

KITS DE CONNECTEURS DE FAISCEAU POUR RÉGULATEUR/REDRESSEUR (SUITE)

MODÈLES	RÉF.
ARCTIC CAT (SUITE)	
650 TBX H1 07-09	**2120-0782**
650 TRV H1 07-09	**2120-0782**
650 TRV H1 LE 07-09	**2120-0782**
650 Utility 11	**2120-0782**
700 GT Utility 12	**2120-0782**
700 H1 EFI 08-09	**2120-0782**
700 LTD Utility 11-12	**2120-0782**
700 MudPro 11-12	**2120-0782**
700 MudPro H1 EFI 09-10	**2120-0782**
700 MudPro LTD 12	**2120-0782**
700 Prowler HDX 11-12	**2120-0782**
700 Prowler XT H1 EFI 09	**2120-0782**
700 Prowler XTX 08-12	**2120-0782**
700 PS Cruiser 11	**2120-0782**
700 TBX GT 12	**2120-0782**
700 TBX H1 EFI 10	**2120-0782**
700 TBX LTD 11	**2120-0782**
700 TRV 11	**2120-0782**
700 TRV EFI 08	**2120-0782**
700 TRV GT11-12	**2120-0782**
700 TRV H1 EFI 10	**2120-0782**
700 TRV H1 EFI Cruiser 09-10	**2120-0782**
700 TRV S EFI 10	**2120-0782**
700 Cruiser 12	**2120-0782**
700 EFI 08	**2120-0782**
700 EFI FIS 07	**2120-0782**
700 EFI FIS LE 07	**2120-0782**
700 EFI LE 08	**2120-0782**
700 EFI SE 06	**2120-0782**
700 Utility Model 11-12	**2120-0782**
1000 Cruiser 12	**2120-0782**
1000 GT Utility 12	**2120-0782**
1000 LTD Utility 11	**2120-0782**

MODÈLES	RÉF.
ARCTIC CAT (SUITE)	
1000 MudPro 11	**2120-0782**
1000 MudPro H2 10	**2120-0782**
1000 MudPro LTD 12	**2120-0782**
1000 Prowler XTZ 09-11	**2120-0782**
1000 Thundercat Auto SE 08	**2120-0782**
1000 Thundercat H2 09	**2120-0782**
1000 Thundercat H2 LE 10	**2120-0782**
1000 TRV GT 12	**2120-0782**
1000 TRV H2 EFI 10	**2120-0782**
1000 TRV H2 EFI Cruiser 10	**2120-0782**
CAN-AM	
Outlander 400 08-15	2120-1341
Outlander 500 08-14	2120-1341
Outlander 500 EFI 11-14	2120-1341
Outlander 500 H.O. 4x4 EFI 08-10	2120-1341
Renegade 500 STD EFI 08-15	2120-1341
Renegade 570 STD EFI 16-17	2120-1341
Outlander 650 06-18	2120-1341
Outlander 800 06-14	2120-1341
Renegade 800 07-15	2120-1341
Renegade 1000 12-15	2120-1341
HONDA	
TRX420 Fourtrax Rancher 14-19 (tous)	2120-1341
TRX500 Fourtrax Foreman 05-09/11-16 (tous)	2120-1341
TRX500 Fourtrax Foreman Rubicon 05-09/11-19 (tous)	2120-1341
Pioneer 500 15-16	2120-1341
TRX650 Fourtrax Rincon 03-05 (tous)	2120-1341

MODÈLES	RÉF.
KAWASAKI	
TRX680 Fourtrax Rincon 06-22 (tous)	2120-1341
Pioneer 700 14-20	2120-1341
KEF300A Lakota 95-00	**2120-0242**
KEF300B Lakota Sport 01-03	**2120-0242**
KLF300 Bayou 86-04	**2120-0242**
KAF620E Mule 3010 93, 01-08	**2120-0782**
KAF620F Mule 3020 93, 01-02	**2120-0782**
KAF620G Mule 3000 01-08	**2120-0782**
KAF620H Mule 3010 93	**2120-0782**
KAF620J Mule 3010 Trans 05-08	**2120-0782**
KVF650i Brute Force 4x4i 07-12	**2120-0782**
KVF750i Brute Force 4x4i 05-11	**2120-0782**
POLARIS	
Ranger 325 ETX 16	2120-1341
Sportsman 450 HO 19-20	2120-1341
Ace 500/570 17-19	2120-1341
Ranger 500 4x4/Crew/ EFI 11-13	2120-1341
570 Ranger RZR 12	2120-1341
570 RZR (tous les modèles) 17-22	2120-1341
Sportsman 570 6x6 (tous) 17-22	2120-1341
Scrambler 850 (tous) 17-23	2120-1341
Sportsman 850 (tous) 17-23	2120-1341
Ace 900 17-19	2120-1341
Ranger 900 Crew/EPS/ XP 16-19	2120-1341
RZR 4 900/EPS/XP/S 14-22	2120-1341

MODÈLES	RÉF.
POLARIS (SUITE)	
RZR XP 1000/XP4 1000 (tous) 14-16	2120-1341
Ranger 1000 (tous sauf Diesel/NSTR) 17-23	2120-1341
RZR 4 1000 XP (la plupart des modèles) 17-23	2120-1341
Scrambler 1000 (tous) 16-23	2120-1341
Sportsman 1000 (tous) 16-23	2120-1341
SUZUKI	
LTA400F KingQuad 10-13	**2120-0782**
LTA450X KingQuad 07-10	**2120-0782**
LTA500F Vinson 4x4 auto 02-07	**2120-0782**
LTF500F Vinson 4x4 Manual 04-07	**2120-0782**
LTA500X KingQuad 09, 11-14	**2120-0782**
LTA700X KingQuad 4x4 06-07	**2120-0782**
LTA750X KingQuad 08-09, 11-13	**2120-0782**
YAMAHA	
YFM660 Grizzly 02-06	**2120-0782**
YFM700 Raptor 06-12	**2120-0782**
YFZ450R 09-12	**2120-0782**
YXR45F Rhino 450 06-09	**2120-0782**
YFM550 Grizzly 09-14	2120-1341
YXR66F Rhino 660 04-07	**2120-0782**
YFM700 Grizzly 07-23	2120-1341
YFM700 Kodiak 16-23	2120-1341
YXC/YXM700 Viking (tous) 14-24	2120-1341
YXE700 Wolverine 16-18	2120-1341
YXZ1000/R 16-18	2120-1341
YXR700 Rhino 08-13	2120-1341



FAISCEAU POUR RÉGULATEUR/ REDRESSEUR HOT SHOT

- Il n'est désormais plus nécessaire de racheter l'ensemble du faisceau lorsque le régulateur/redresseur est grillé
- Corps en plastique amélioré et embouts série 250
- Inclut trois paires de connecteurs distinctes pour remplacer le connecteur d'origine du régulateur/redresseur et de son homologue
- Augmente la capacité de transport de courant de plus de 50 % ; aide à éliminer les problèmes dus à la corrosion et à la chaleur

MODÈLES	RÉF.
KAWASAKI	
KAF620E Mule 3010 93, 01-08	**2112-1018**
KAF620F Mule 3020 93, 01-02	**2112-1018**
KAF620G Mule 3000 01-08	**2112-1018**
KAF620H Mule 3010 93	**2112-1018**
KAF620J Mule 3010 Trans 05-08	**2112-1018**

MODÈLES	RÉF.
KAWASAKI (SUITE)	
KVF650i Brute Force 4x4i 07-12	**2112-1018**
KVF750i Brute Force 4x4i 05-11	**2112-1018**
SUZUKI	
LTF500F QuadRunner 98-99	**2112-1018**



KITS DE RUPTEURS

RUPTEURS « F.E.W. » JAPONAIS DE GRANDE QUALITÉ

- Pour Honda 3 roues

MODÈLES	RÉF. D'ORIGINE	N° F.E.W.	RÉF.
HONDA			
ATC70 73-74/78-85	30202-041-015	H42	**2105-0007**
ATC90 70-72/74-78	30202-107-004	D27	**2105-0008**

MODÈLES	RÉF. D'ORIGINE	N° F.E.W.	RÉF.
HONDA (SUITE)			
ATC110 79-80	30202-107-004	D27	**2105-0008**

AVERTISSEMENT : VOIR PAGE 4 POUR DES INFORMATIONS IMPORTANTES CONCERNANT LES GARANTIES, LA CONFORMITÉ AUX NORMES DE CONTRÔLE DES ÉMISSIONS ET LA RÉGLEMENTATION RELATIVE AU BRUIT.

Les produits avec une référence GRIS GRAS sont nouveaux pour 2024.

PARTS EUROPE



2110-0621



2110-0644



2110-0662



2110-0673



2110-0686

DÉMARREURS

- Les démarreurs sont conçus pour répondre aux spécifications d'origine, ou pour les surpasser
- Armature isolée pour protéger contre la corrosion
- Joints en caoutchouc sur la face supérieure et inférieure de l'unité garantissant un fonctionnement à sec et augmentant ainsi la durée de vie
- Bagues en cuivre 90/10 pour une plus longue durée de vie

CONVIENT POUR LES MODÈLES	RÉF.
ARCTIC CAT	
250 2X4 99-05	**2110-0620**
250 4X4 01-05	**2110-0620**
250 DVX 06-09	**2110-0621**
250 Utility 06-09	**2110-0621**
300 2X4 98-03	**2110-0620**
300 2X4 Utility 10-16	**2110-0621**
300 4X4 98-05	**2110-0620**
300 DVX 2x4 09-15	**2110-0621**
375 2X4 02	**2110-0622**
375 4X4 02	**2110-0622**
400 2X4 98-04	**2110-0623**
400 2X4 03-04	**2110-0622**
400 4X4 98-02	**2110-0623**
400 4X4 03-08	**2110-0622**
400 DVX 04-08	**2110-0624**
400 FIS 03-08	**2110-0622**
400 TBX 04-06	**2110-0622**
400 TRV 07-08, 10-14	**2110-0622**
400 VP 05-06	**2110-0622**
454 2X4 Bearcat 97-98	**2110-0625**
454 4X4 Bearcat 96-98	**2110-0625**
500 4X4 98-99	**2110-0625**
500 4X4 Automatic 00-09	**2110-0623**
500 4X4 manuel 00	**2110-0625**
500 4X4 Manual 01-09	**2110-0623**
500 FIS 02-08	**2110-0623**
500 TBX 02-06	**2110-0623**
500 TRV 03-08	**2110-0623**
550 Core 13	**2110-0626**
550 GT 12	**2110-0626**
550 H1 EFI 09-11	**2110-0626**
550 LTD 12-15	**2110-0626**
550 TRV 09-11	**2110-0626**
550 TRV EFT 13	**2110-0626**
550 TRV GT 11-12	**2110-0626**
550 TRV Cruiser 12	**2110-0626**
550 TRV LTD 13-14	**2110-0626**
550 TRV XT 13-16	**2110-0626**
550 XR 15	**2110-0626**
550 XR LTD 15	**2110-0626**
550 XR XT 15	**2110-0626**
550 XT 13-15	**2110-0626**
550S H1 EFI 10-11	**2110-0626**
650 H1 4X4 Automatic 05-07	**2110-0623**
650 H1 4X4 Automatic 08-10	**2110-0626**
650 H1 4X4 SE 06	**2110-0623**
650 H1 FIS 07-08	**2110-0623**
650 H1 TBX 07	**2110-0623**
650 H1 TBX 09	**2110-0626**
650 H1 TRV 07	**2110-0623**
650 H1 TRV 08-09	**2110-0626**
650 Mud Pro 10-12	**2110-0626**
650 V-Twin 4X4 automatique 04-06	**2110-0627**

CONVIENT POUR LES MODÈLES	RÉF.
ARCTIC CAT (SUITE)	
700 moteur à essence 11-14	**2110-0626**
700 EFI 06-08	**2110-0629**
700 EFI LE 07-08	**2110-0629**
700 GT 11-12	**2110-0626**
700 H1 EFI 08-10	**2110-0626**
700 H1 EFI Mud Pro 09-10	**2110-0626**
700 H1 EFI TBX 10	**2110-0626**
700 LTD 11-15	**2110-0626**
700 Mud Pro 11-13	**2110-0626**
700 Mud Pro LTD 12, 14-16	**2110-0626**
700 TBX 10-16	**2110-0626**
700 TRV 07-08	**2110-0629**
700 TRV 09-11	**2110-0626**
700 TRV GT 11-12	**2110-0626**
700 TRV Cruiser 09-12	**2110-0626**
700 TRV LTD 13-14	**2110-0626**
700 TRV XT 13-14	**2110-0626**
700 XR 15	**2110-0626**
700 XR LTD 15	**2110-0626**
700 XR XT 15	**2110-0626**
700 XT 13-16	**2110-0626**
700S H1 EFI 10-11	**2110-0626**
1000 GT 12	**2110-0630**
1000 LTD 11	**2110-0630**
1000 Mud Pro 10-13	**2110-0630**
1000 TRV 09-10	**2110-0630**
1000 TRV Cruiser 09-11	**2110-0630**
1000 TRV GT 12	**2110-0630**
1000 TRV LTD 13	**2110-0630**
1000 XT 13	**2110-0630**
Thundercat H2 08-09	**2110-0626**
Thundercat H2 10	**2110-0630**
BMS MOTORSPORTS	
250 cc Utility (tous)	**2110-0708**
400 cc Sports (tous)	**2110-0710**
400 cc Utility (tous)	**2110-0659**
400 cc Utility A (tous)	**2110-0659**
400 cc Utility B (tous)	**2110-0659**
BOMBARDIER/CAM-AM	
Rally 175 03-04	**2110-0636**
Rally 200 05-07	**2110-0637**
DS250 07-15	**2110-0621**
DS250 06	**2110-0621**
Outlander 330 2X4 04-05	**2110-0638**
Outlander 330 4X4 04-05	**2110-0638**
Outlander 400 2X4 03-06	**2110-0638**
Outlander 400 4X4 03-08	**2110-0638**
Outlander 400 4X4 XT 07-08	**2110-0638**
Outlander 400 EFI 08-15	**2110-0638**
Outlander 400 XT 4X4 03-06	**2110-0638**
Outlander 400 EFI/XT 08	**2110-0638**
Outlander 400 EFI XT 12-14	**2110-0638**
Outlander Max 400 4X4 04-08	**2110-0638**

CONVIENT POUR LES MODÈLES	RÉF.
BOMBARDIER/CAM-AM (SUITE)	
Outlander Max 400 4X4 XT 05-08	**2110-0638**
Outlander Max 400 EFI 08-15	**2110-0638**
Outlander Max 400 EFI XT 08, 12-15	**2110-0638**
Outlander MAX 400 XT 4X4 05-06	**2110-0638**
Outlander L 450 EFI 15	**2110-0638**
Outlander L 450 EFI DPS 15	**2110-0638**
Outlander L Max 450 EFI 15	**2110-0638**
Outlander L Max 450 EFI DPS 15	**2110-0638**
DS450 08-15	**2110-0639**
DS450 X 08-15	**2110-0639**
Quest 500 2X2 02-04	**2110-0640**
Quest 500 4X4 02-04	**2110-0640**
Quest 500 XT 02-04	**2110-0640**
Traxter 500 99-01	**2110-0641**
Traxter 500 5 vitesses 04-05	**2110-0641**
Traxter 500 Autoshift 01-03	**2110-0641**
Traxter 500 Autoshift XT 02-03	**2110-0641**
Traxter 500 Foot Shift 01	**2110-0641**
Traxter Max 500 03-05	**2110-0641**
Traxter Max XT 500 04-05	**2110-0641**
Traxter XL 500 01-05	**2110-0641**
Traxter XT 500 01-05	**2110-0641**
Outlander 500 4x4 07-08	**2110-0613**
Outlander 500 4x4 XT 07-08	**2110-0613**
Outlander 500 EFI 09-13	**2110-0613**
Outlander 500 EFI 14-15	**2110-0613**
Outlander 500 EFI DPS 13-15	**2110-0613**
Outlander 500 EFI XT 09, 12-15	**2110-0613**
Outlander L 500 EFI 15	**2110-0613**
Outlander L 500 EFI DPS 15	**2110-0613**
Outlander L Max 500 EFI 15	**2110-0613**
Outlander L Max 500 EFI DPS 15	**2110-0613**
Outlander Max 500 4x4 07-08	**2110-0613**
Outlander Max 500 4x4 XT 07-08	**2110-0613**
Outlander Max 500 EFI 09-15	**2110-0613**
Outlander Max 500 EFI DPS 13-15	**2110-0613**
Outlander Max 500 EFI XT 09, 12-15	**2110-0613**
Renegade 500 08-13	**2110-0613**
Renegade 500 EFI 14- 15	**2110-0613**
Outlander 650 4x4 06-08	**2110-0613**
Outlander 650 4x4 XT 07-08	**2110-0613**
Outlander 650 EFI 09-15	**2110-0613**
Outlander 650 XT 4x4 06	**2110-0613**
Outlander 650 EFI DPS 13-15	**2110-0613**
Outlander 650 EFI XMR 13-15	**2110-0613**
Outlander 650 EFI XT 09, 12-15	**2110-0613**
Outlander 650 6x6 XT 14-15	**2110-0613**
Outlander Max 650 4x4 06-08	**2110-0613**
Outlander Max 650 4x4 XT 07-08	**2110-0613**
Outlander Max 650 EFI 09-15	**2110-0613**
Outlander Max 650 EFI DPS 13-15	**2110-0613**
Outlander Max 650 EFI XT 09, 12-15	**2110-0613**
Outlander Max 650 XT 4x4 06	**2110-0613**

Suite de la section DÉMARREURS page suivante.

AVERTISSEMENT : VOIR PAGE 4 POUR DES INFORMATIONS IMPORTANTES CONCERNANT LES GARANTIES, LA CONFORMITÉ AUX NORMES DE CONTRÔLE DES ÉMISSIONS ET LA RÉGLEMENTATION RELATIVE AU BRUIT.

Les produits avec une référence **GRIS GRAS** sont nouveaux pour 2024.

DÉMARREURS (SUITE)

CONVIENT POUR LES MODÈLES	RÉF.
BOMBARDIER/CAM-AM (SUITE)	
DS650 00-07	2110-0642
DS650 Baja 02-04	2110-0642
DS650X 04-07	2110-0642
Outlander 800 4x4 06-08	2110-0613
Outlander 800 XT 4x4 06	2110-0613
Outlander 800 4x4 XT 07-08	2110-0613
Outlander 800R EFI 09-15	2110-0613
Outlander 800R EFI DPS 13-15	2110-0613
Outlander 800R EFI XMR 11-12	2110-0613
Outlander 800R EFI XT 09, 12-15	2110-0613
Outlander 800R EFI XT-P 13-15	2110-0613
Outlander 800R EFI XXC 11	2110-0613
Outlander Max 800 4x4 06-08	2110-0613
Outlander Max 800 4x4 XT 07-08	2110-0613
Outlander Max 800 LTD 07-08	2110-0613
Outlander Max 800R EFI 09-15	2110-0613
Outlander Max 800R EFI DPS 13-15	2110-0613
Outlander Max 800 XT 4x4 06	2110-0613
Outlander Max 800R EFI XT 09, 12-15	2110-0613
Outlander Max 800R EFI XT-P 12-15	2110-0613
Outlander Max 800R LTD 09-12	2110-0613
Renegade 800 EFI 07- 08	2110-0613
Renegade 800 EFI X 08	2110-0613
Renegade 800R EFI 09-15	2110-0613
Renegade 800R EFI X 09-12	2110-0613
Renegade 800R EFI XXC 12-15	2110-0613
Outlander 1000 EFI 12-15	2110-0613
Outlander 1000 EFI DPS 13-15	2110-0613
Outlander 1000 EFI XMR 13-15	2110-0613
Outlander 1000 EFI XT 12-15	2110-0613
Outlander 1000 EFI XT-P 13-14	2110-0613
Outlander 1000 XXC 12	2110-0613
Outlander 1000 6x6 XT 14-15	2110-0613
Outlander Max 1000 EFI 13-15	2110-0613
Outlander Max 1000 EFI DPS 13-15	2110-0613
Outlander Max 1000 EFI LTD 13-15	2110-0613
Outlander Max 1000 EFI XMR 13	2110-0613
Outlander Max 1000 EFI XT 13-15	2110-0613
Outlander Max 1000 EFI XT-P 13-15	2110-0613
Renegade 1000 EFI 12- 15	2110-0613
Renegade 1000 XXC 12- 14	2110-0613
COLEMAN	
Trail Tamer 360 (tous)	2110-0709
E-TON	
AXL-50 Lightning 50 (tous)	2110-0643
AXL-50C Lightning 50 (tous)	2110-0643
NXL-50 Lightning 50D (tous)	2110-0643
RXL-50 Viper 50 (tous)	2110-0643
RXL-50M Viper 50M (tuos)	2110-0643
TXL-50 Impulse 50 (tous)	2110-0643
TXL-50 Thunder 50 (tous)	2110-0643
AXL-90 Lightning 90 2 temps (tous)	2110-0644
AXL-90C Lightning 90 2 temps (tous)	2110-0644
DXL-90 Sierra 90 2 temps (tous)	2110-0644
DXL-90U Sierra 90 2 temps (tous)	2110-0644
NXL-90 Thunder 90D 2 temps (tous)	2110-0644
RXL-90 Viper 90 2 temps (tous)	2110-0644
RXL-90R Viper 90R 2 temps (tous)	2110-0644
RXL-90R Viper 90R SS 4 temps (tous)	2110-0644
TXL-90 Impulse 90 2 temps (tous)	2110-0644
TXL-90 Thunder 90 2 temps (tous)	2110-0644
HISUN	
RX400 (tous)	2110-0709
HS500 (tous)	2110-0712
HS500-2 (tous)	2110-0712
RX500 (tous)	2110-0712
HS700 (tous)	2110-0712
HONDA	
TRX90 Fourtrax 06-09	2110-0660
TRX90 Fourtrax 12-17	2110-0660
TRX200 90-91	2110-0646
TRX200D 91-97	2110-0646
TRX250 Recon 97-01	2110-0649
TRX250EX Sportrax 01-08	2110-0649
TRX250TE Fourtrax Recon ES 02-07	2110-0649

CONVIENT POUR LES MODÈLES	RÉF.
HONDA (SUITE)	
TRX250TE Fourtrax Recon ES 08-17	2110-0650
TRX250TM Fourtrax Recon 02-07	2110-0649
TRX250TM Fourtrax Recon 08-17	2110-0650
TRX250X 09-16	2110-0649
ATC250ES Big Red 85-86	2110-0648
ATC250ES Big Red 87-88	2110-0647
ATC250SX 85-86	2110-0648
ATC250SX 87	2110-0647
TRX250 Fourtrax 85-86	2110-0648
TRX250 Fourtrax 87	2110-0647
TRX300 88-00	2110-0647
TRX300EX 93-08	2110-0651
TRX300FW 88-00	2110-0647
TRX300X 09	2110-0651
FL350R Odyssey 85	2110-0652
TRX350FE Rancher 4x4 ES 00-06	2110-0655
TRX350FM Rancher 00-06	2110-0655
TRX350TE Rancher 00-06	2110-0655
TRX350TM Rancher 00-06	2110-0655
TRX350 86	2110-0653
TRX350 87	2110-0654
TRX350D 87-89	2110-0654
TRX400FW FourTrax Foreman 4x4 95-03	2110-0661
TRX400EX FourTrax 400 EX 99-01	2110-0657
TRX400EX SporTrax 400 EX 02-04	2110-0657
TRX400EX SporTrax 400 EX 05-08	2110-0658
TRX400FA FourTrax Rancher AT 04-07	2110-0659
TRX400FGA FourTrax Rancher AT 04-07	2110-0659
TRX400X 09	2110-0658
TRX400X 12-14	2110-0658
TRX420FA FourTrax Rancher AT 09-17	2110-0662
TRX420FE FourTrax Rancher 4x4 07-17	2110-0662
TRX420FM FourTrax Rancher 4x4 07-17	2110-0662
TRX420FPA FourTrax Rancher PS 09-14	2110-0662
TRX420FPE FourTrax Rancher ES 09-13	2110-0662
TRX420FPM FourTrax Rancher 4x4 PS 09-13	2110-0662
TRX420TE FourTrax Rancher ES 07-16	2110-0662
TRX420TM FourTrax Rancher 07-17	2110-0662
TRX450ES FourTrax Foreman ES 98-04	2110-0661
TRX450FM FourTrax Foreman S 02-04	2110-0661
TRX450S FourTrax Foreman S 98-01	2110-0661
TRX450ER 06-09, 12-14	2110-0663
TRX500FE FourTrax Foreman 4x4 ES 05-11	2110-0661
TRX500FE FourTrax Foreman 4x4 ES 12-16	2110-0662
TRX500FM FourTrax Foreman 4x4 05-11	2110-0661
TRX500FM FourTrax Foreman 4x4 12-16	2110-0662
TRX500FPA FourTrax Rincon GPS 09-14	2110-0664
TRX500FPE FourTrax Foreman 4x4 07-11	2110-0661
TRX500FPE FourTrax Foreman 4x4 12-13	2110-0662
TRX500FPM FourTrax Foreman 4x4 08-11	2110-0661
TRX500FPM FourTrax Foreman 4x4 12-13	2110-0662
TRX500TM FourTrax Foreman 05-06	2110-0661
TRX500FA FourTrax Foreman Rubicon 01-14	2110-0664
TRX500FA FourTrax Foreman Rubicon 15-16	2110-0662
TRX500FGA FourTrax Rubicon 04-05	2110-0664
TRX500FGA FourTrax Foreman Rubicon 06-08	2110-0664
TRX650FA Rincon 03-05	2110-0665
TRX650FGA Rincon 04-05	2110-0665
TRX680FA Rincon 06-17	2110-0665
TRX680FGA Rincon GPS 06-09	2110-0665
TRX700XX 08-09	2110-0666
KAWASAKI	
KSF80 KFX80 03-06	2110-0668
KLF220 Bayou 220 88-02	2110-0671
KLF250 Bayou 250 03-11	2110-0671
KEF300 Lakota 300 95-00	2110-0672
KEF300 Lakota Sport 01-03	2110-0672
KLF300 Bayou 300 (ancien) 86	2110-0672
KLF300 Bayou 300 (derniers modèles) 86-04	2110-0672
KLF300 Bayou 300 4x4 89-05	2110-0672
KVF300 Prairie 300 99-02	2110-0672

CONVIENT POUR LES MODÈLES	RÉF.
KAWASAKI (SUITE)	
KVF300 Prairie 300 4x4 99-02	2110-0672
KVF360 Prairie 360 03-08	2110-0673
KVF360 Prairie 360 09	2110-0674
KVF360 Prairie 360 4x4 03-08	2110-0673
KVF360 Prairie 360 4x4 09-12	2110-0674
KVF360 Prairie 360 4x4 Adv. Classic 03	2110-0673
KVF360 Prairie 360 4x4 Hardwoods 04-08	2110-0673
KVF360 Prairie 360 4x4 Hardwoods 09	2110-0674
KVF360 Prairie 360 4x4 Realtree APG 10-11	2110-0674
KLF400 Bayou 400 4x4 93-99	2110-0675
KVF400 Prairie 400 2X4 98-02	2110-0675
KVF400 Prairie 400 4x4 97-02	2110-0675
KSF400 KFX400 03-06	2110-0624
KSF450 KFX450R 08-14	2110-0676
KVF650 Brute Force 650 4x4 05-13	2110-0677
KVF650 Brute Force 650 4x4 Hardwoods 05-09	2110-0677
KVF650 Brute Force 650 4x4i 06-13	2110-0677
KVF650 Brute Force 650 4x4i Hardwoods 06-10	2110-0677
KVF650 Prairie 650 4x4 02-03	2110-0677
KVF650 Prairie 650 4x4 Adv. Classic 02-03	2110-0677
KSV700 KFX700 04-09	2110-0677
KVF700 Prairie 700 4x4 04-06	2110-0677
KVF700 Prairie 700 4x4 Hardwoods 05-06	2110-0677
KVF700 Prairie 700 4x4 Team Green 05-06	2110-0677
KVF750 Brute Force 750 4x4i 05-14	2110-0677
KVF750 Brute Force 750 4x4i EPS 12-17	2110-0677
KVF750 Brute Force 750 4x4i Hardwoods 08-09	2110-0677
KVF750 Brute Force 750 4x4i NRA Outdoors 08-09	2110-0677
KVF750 Brute Force 750 4x4i Realtree APG 10	2110-0677
KTM	
450 SX ATV 09-10	2110-0683
505 SX ATV 10	2110-0683
525 XC ATV 06-09	2110-0684
525 XC-W ATV 07	2110-0684
KYMCO	
Mxer 150 02-07	2110-0686
MXU 150 05-10	2110-0686
Mongoose 250 04-08	2110-0621
MXU 250 04-09	2110-0621
Maxxer 250 (tous)	2110-0621
Mongoose 300 06-10	2110-0621
MXU 300 06-10	2110-0621
Maxxer 300 06-10	2110-0621
Maxxer 375 10	2110-0622
MXU 375 09-14	2110-0622
400 CR 13-15	2110-0924
MXU 400 08-11	2110-0622
425 CR/CR SE 12	2110-0924
425 EFI/CR 11	2110-0924
450 12, 14-15	2110-0924
450 CR 13	2110-0924
450 EFI 10-11	2110-0924
450 GT 12	2110-0924
450 TRV 11-12	2110-0924
450 TRV GT 12	2110-0924
450 XC 11-15	2110-0924
Maxxer 450i 12	2110-0924
500 13-14	2110-0924
MXU 450i 12-15	2110-0924
500 TRV 13-15	2110-0924
500 XR 15	2110-0924
500 XT 13-14	2110-0924
MXU 500 05-14	2110-0687
MXU 500 IRS 4x4 09-14	2110-0687
MXU 500i 10-14	2110-0687
Prowler 500 HDX 14-15	2110-0924
Prowler 500 HDX LTD 14	2110-0924
Prowler 500 HDX XT 14	2110-0924
MASSEY FERGUSON	
250 06-07	2110-0621

AVERTISSEMENT : VOIR PAGE 4 POUR DES INFORMATIONS IMPORTANTES CONCERNANT LES GARANTIES, LA CONFORMITÉ AUX NORMES DE CONTRÔLE DES ÉMISSIONS ET LA RÉGLEMENTATION RELATIVE AU BRUIT.

Les produits avec une référence GRIS GRAS sont nouveaux pour 2024.

PARTS EUROPE

DÉMARREURS (SUITE)

CONVIENT POUR LES MODÈLES	RÉF.
MASSEY FERGUSON (SUITE)	
250 2X4 01-05	**2110-0620**
250 4X4 01-05	**2110-0620**
300 2X4 00-03	**2110-0620**
300 4X4 00-05	**2110-0620**
400 4X4 00-02	**2110-0623**
400 4X4 03-07	**2110-0622**
500 4X4 00-01	**2110-0625**
500 4X4 02-07	**2110-0623**
650 V-Twin 4X4 automatique/LE 04-06	**2110-0627**
650 4X4 05-07	**2110-0623**
POLARIS	
Outlaw 50 08-13	**2110-0644**
Predator 50 04-06	**2110-0643**
Predator 50 07	**2110-0644**
Scrambler 50 01-03	**2110-0643**
Outlaw 90 07-14	**2110-0688**
Predator 90 03-06	**2110-0644**
Scrambler 90 01-03	**2110-0644**
Sportsman 90 01-06	**2110-0644**
Sportsman 90 07-14	**2110-0688**
Phoenix 200 05-15	**2110-0689**
Sawtooth 200 06-07	**2110-0689**
Scrambler 250 85-86	**2110-0690**
Trail Blazer 250 96-06	**2110-0690**
Trail Boss 250 85-99	**2110-0690**
Xplorer 250 00-02	**2110-0690**
Big Boss 300 2X4 94-95	**2110-0690**
Big Boss 300 4X4 94-95	**2110-0690**
Xplorer 300 96-00	**2110-0690**
Xpress 300 96-99	**2110-0690**
Sportsman 300 08-10	**2110-0691**
Magnum 325 2x4 00-02	**2110-0692**
Magnum 325 HDS 2x4 00-02	**2110-0692**
Magnum 325 4x4 00-02	**2110-0692**
Magnum 325 HDS 4x4 00-02	**2110-0692**
Trail Boss 325 00-02	**2110-0692**
Xpedition 325 00-02	**2110-0693**
ATP 330 4x4 04-05	**2110-0692**
Magnum 330 2x4 03-05	**2110-0692**
Magnum 330 4x4 03-06	**2110-0692**
Magnum 330 HDS 4x4 03	**2110-0692**
Trail Blazer 330 08-11	**2110-0692**
Trail Boss 330 03-11	**2110-0692**
Trail Blazer/Trail Boss 330 12-13	**2110-0923**
Sportsman 335 99-00	**2110-0692**
Worker 335 99	**2110-0692**
Sportsman 350 93	**2110-0690**
Trail Boss 350L 90-93	**2110-0690**
400L 2X4 94-95	**2110-0690**
400L 4X4 94-95	**2110-0690**
Scrambler 400 2x4 97-02	**2110-0690**
Scrambler 400 4x4 95-02	**2110-0690**
Sport 400L 94-99	**2110-0690**
Sportsman 400 94-97	**2110-0690**
Sportsman 400 01-05	**2110-0692**
SPortsman 400 HO 4x4 08-10	**2110-0694**
Sportsman 400 HO 4x4 11	**2110-0692**
SPortsman 400 HO 4x4 12-14	**2110-0923**
Trail Blazer 400 03	**2110-0690**
Xplorer 400 95-02	**2110-0690**
Xpress 400 96-97	**2110-0690**
Magnum 425 2X4 95-98	**2110-0692**
Magnum 425 4X4 95-98	**2110-0692**
Sportsman 400 01-05	**2110-0692**
Xpedition 425 00-02	**2110-0693**
Outlaw 450 MXR 09	**2110-0684**
Outlaw 450 S 08	**2110-0684**
Outlaw 450 S 10	**2110-0684**
Hawkeye 400 HO 11	**2110-0692**
SPortsman 400 HO 4x4 08-10	**2110-0694**
Sportsman 400 HO 4x4 11	**2110-0692**
Sportsman 450 06-07	**2110-0692**
ATP 500 HO 4x4 04-05	**2110-0692**
ATV Pro 500 4x4 PPS 02	**2110-0692**

CONVIENT POUR LES MODÈLES	RÉF.
POLARIS (SUITE)	
Magnum 500 99-03	**2110-0692**
Magnum 500 HDS 00-03	**2110-0692**
Outlaw 500 06-07	**2110-0695**
Predator 500 03-07	**2110-0695**
Scrambler 500 2x4 97-02	**2110-0692**
Scrambler 500 2x4 Intl 07-09	**2110-0692**
Scrambler 500 4x4 97-11	**2110-0692**
Scrambler 500 4x4 12	**2110-0923**
Sportsman 500 96-00	**2110-0692**
Sportsman 500 EFI 06-09	**2110-0692**
Sportsman 500 HO 01-11	**2110-0692**
Sportsman 500 HO 12-13	**2110-0923**
Sportsman 500 HO EFI 08	**2110-0692**
Sportsman 500 HO Freedom 02	**2110-0692**
Sportsman 500 Duse 01-02	**2110-0692**
Sportsman 500 Duse HO 01-02	**2110-0692**
Sportsman 500 Forest 11	**2110-0692**
Sportsman 500 Forest 12-13	**2110-0923**
Sportsman 500 PSE HO 02	**2110-0692**
Sportsman 500 RSE 99-00	**2110-0692**
Sportsman 500 RSE HO 01-02	**2110-0692**
Sportsman 500 Touring EFI 08-09	**2110-0692**
Sportsman 500 Touring HO 10-11	**2110-0692**
Sportsman 500 Touring HO 12-13	**2110-0923**
Sportsman 500 Touring Quad EFI 08-09	**2110-0692**
Sportsman 500 Tractor Forest (premiers modèles) 12	**2110-0692**
Sportsman 500 Tractor Forest 12-14	**2110-0923**
Sportsman 500 Tractor EFI 09-10	**2110-0692**
Sportsman 500 Tractor EFI Forest 11	**2110-0692**
Sportsman 500 X 02	**2110-0692**
Sportsman 500 X2 06	**2110-0692**
Sportsman 500 X2 EFI 07-09	**2110-0692**
Sportsman 500 X2 Quad EFI 07-09	**2110-0692**
Worker 500 99, 01	**2110-0692**
Xplorer 500 97	**2110-0692**
Outlaw 525 07-11	**2110-0684**
Sportsman 550 11-13	**2110-0696**
Sportsman 550 EPS 10-14	**2110-0696**
Sportsman 550 Forest 11-14	**2110-0696**
Sportsman 550 Touring EPS 10-14	**2110-0696**
Sportsman 550 X2 10-14	**2110-0696**
Sportsman 550 X2 EPS 14	**2110-0696**
Sportsman 550 XP 09-10	**2110-0696**
Sportsman 550 XP EPS 09	**2110-0696**
Sportsman 550 XP HD 13-14	**2110-0696**
Sportsman 550 XP Touring EPS 12	**2110-0696**
Sportsman 570 EFI 14	**2110-0921**
Sportsman 570 EFI EPS/EFI EPS Forest 14	**2110-0921**
Sportsman 570 EFI HD 14-15	**2110-0921**
Sportsman 570 EFI UTE HD 14	**2110-0921**
Sportsman 570 Forest 14	**2110-0921**
Sportsman 570 SP MD 15	**2110-0921**
Sportsman 570 Touring EFI 14	**2110-0921**
Sportsman 600 03-04	**2110-0601**
Sportsman 600 Twin 04-05	**2110-0601**
Sportsman 700 02-06	**2110-0601**
Sportsman 700 EFI 05-07	**2110-0601**
Sportsman 700 MV7 05	**2110-0601**
Sportsman 700 X2 EFI 08	**2110-0601**
Sportsman 800 EFI 05-14	**2110-0601**
Sportsman 800 Forest 12-14	**2110-0601**
Sportsman 800 HO EFI 08-09	**2110-0601**
Sportsman 800 Touring EFI 08-09	**2110-0601**
Sportsman 800 X2 EFI 07-09	**2110-0601**
Sportsman 800 6x6 EFI 09-14	**2110-0601**
Sportsman 800 6x6 Forest 12-15	**2110-0601**
Scrambler 850 HO EPS 13-14	**2110-0697**
Scrambler 850 HO EPS Int'l 13-14	**2110-0697**
Scrambler 850 XP HO EPS (1/23/14 et précédents) 14	**2110-0697**
Sportsman 850 Forest 11-14	**2110-0697**
Sportsman 850 Touring EPS 10-14	**2110-0697**
Sportsman 850 Touring EPS HO 13-14	**2110-0697**

CONVIENT POUR LES MODÈLES	RÉF.
POLARIS (SUITE)	
Sportsman 850 WV (1/23/14 et précédents) 14	**2110-0697**
Sportsman 850 X2 11	**2110-0697**
Sportsman 850 XP 09-13	**2110-0697**
Sportsman 850 XP EPS 09-12	**2110-0697**
Sportsman 850 XP EPS HO 13-14	**2110-0697**
Sportsman 850 XP EPS Touring 12	**2110-0697**
Scrambler 1000 XP (1/23/14 et précédents) 14	**2110-0697**
SUZUKI	
LT-Z50 QUADSPORT 06-10	**2110-0699**
LT-Z50Z QuadSport 06-10	**2110-0699**
LT80 QuadSport 87-06	**2110-0668**
LT160 QuadRunner 03-04	**2110-0701**
LT160E QuadRunner 89-92	**2110-0701**
LT-F160 QuadRunner 91-04	**2110-0701**
LT230E QuadRunner 88-93	**2110-0701**
LT-F250 Ozark 02-09, 12-14	**2110-0701**
LT-Z250 QuadSport 04-10	**2110-0701**
LT250EF QuadRunner 85-86	**2110-0702**
LT-4WD QuadRunner 87-98	**2110-0620**
LT-F4WDX King Quad 91-98	**2110-0620**
LT-F250 2WD QuadRunner 88-01	**2110-0620**
LT-F250F 4WD QuadRunner 98-02	**2110-0620**
LT300E QuadRunner 87-89	**2110-0702**
LT-F300F King Quad 99-02	**2110-0620**
LT-A400 2WD Eiger 02-07	**2110-0622**
LT-A400F 4WD Eiger 02-07	**2110-0622**
LT-A400 King Quad 08-09	**2110-0622**
LT-A400F King Quad 08-10	**2110-0622**
LT-F400 2WD Eiger 02-07	**2110-0622**
LT-F400F 4WD Eiger 02-07	**2110-0622**
LT-F400 King Quad 08	**2110-0622**
LT-F400F King Quad 08-10	**2110-0622**
LT-Z400 QuadSport 03-11	**2110-0624**
LT-Z400Z QuadSport 03-11	**2110-0624**
LT-R450 QuadRacer 06-09	**2110-0704**
LT-R450Z QuadRacer 06-09	**2110-0704**
LT-A450X King Quad 07-10	**2110-0703**
LT-A450XZ King Quad 07-10	**2110-0703**
LT-A500F 4WD Vinson 02-07	**2110-0623**
LT-A500FB 4WD Vinson 04-07	**2110-0623**
LT-A500FC 4WD Vinson 04-07	**2110-0623**
LT-A500X KingQuad 09-17	**2110-0703**
LT-F500F 4WD Vinson 03-07	**2110-0623**
LT-F500FC 4WD Vinson 04-07	**2110-0623**
LT-A500F QuadMaster 00-01	**2110-0623**
LT-F500F QuadRunner 98-02	**2110-0623**
LT-A700X King Quad 05-07	**2110-0629**
LT-V700F Twin Peaks 04-05	**2110-0677**
LT-A750X King Quad 08-09	**2110-0629**
LT-A750X King Quad 09-17	**2110-0919**
YAMAHA	
Raptor 50 YFM50 04-08	**2110-0705**
Badger YFM80 86-88	**2110-0705**
Badger YFM80 92-01	**2110-0705**
Grizzly 80 YFM80 05-08	**2110-0705**
Raptor 80 YFM80 02-08	**2110-0705**
Champ YFM100 87-91	**2110-0705**
Moto-4 YFM100 85-89	**2110-0705**
Breeze YFA1 89-04	**2110-0706**
Grizzly 125 YFM125G 04-10	**2110-0706**
Grizzly 125 YFM125G 11-13	**2110-0706**
Moto-4 YFM200 85-90	**2110-0707**
Tri-Moto YTM200E 83-85	**2110-0707**
Moto-4 YFM225 86-88	**2110-0708**
Tri-Moto YTM225DX 83-86	**2110-0707**
Bear Tracker YFM250X 99-04	**2110-0707**
Big Bear 250 YFM250B 06-09	**2110-0708**
Bruin 250 2WD YFM250BT 05-06	**2110-0708**
Moto-4 YFM250 89-91	**2110-0708**
Timberwolf YFB250F (2WD) 92-99	**2110-0707**
Timberwolf YFB250FW (4WD) 94-00	**2110-0707**
Big Bear 350 2WD YFM350U 96-98	**2110-0710**

Suite de la section DÉMARREURS page suivante.

AVERTISSEMENT : VOIR PAGE 4 POUR DES INFORMATIONS IMPORTANTES CONCERNANT LES GARANTIES, LA CONFORMITÉ AUX NORMES DE CONTRÔLE DES ÉMISSIONS ET LA RÉGLEMENTATION RELATIVE AU BRUIT.

Les produits avec une référence **GRIS GRAS** sont nouveaux pour 2024.

ÉCHAPPEMENT
LAMES À NEIGE ET ACCESSOIRES
TREUILS ET FIXATIONS
AUDIO
ACCESSOIRES GÉNÉRAUX ET CADENAS/ ANTIVOLS
PORTE-BAGAGES ET ACCESSOIRES
COFFRES, BAGAGES ET RANGEMENT
PIÈCES PLASTIQUES ET DE CARÉNAGE
PARE-CHOCS ET PROTECTIONS
GUIDONS ET COMMANDES
ROUES ET ACCESSOIRES
FREINS
COURROIES, CHAÎNES, PIGNONS ET COURONNES
TRANSMISSION
SUSPENSION
MOTEUR ET REFROIDISSEMENT
ADMISSION
ÉLECTRICITÉ
ÉCLAIRAGE
OUTILLAGE ET PROMOTION
INDEX

DÉMARRERS (SUITE)

CONVIENT POUR LES MODÈLES	RÉF.
YAMAHA (SUITE)	
Big Bear 350 2WD YFM350U 99	2110-0711
Big Bear 350 4WD YFM350FW 87-95	2110-0710
Big Bear 350 4WD YFM350FW 96-99	2110-0711
Bruin 350 2WD YFM350BA 04-06	2110-0709
Bruin 350 4WD YFM350FA 04-06	2110-0709
Grizzly 350 2WD YFM350G 07-14	2110-0709
Grizzly 350 4WD YFM350FG 07-14	2110-0709
Grizzly 350 4WD Hunter YFM350FG 12-14	2110-0709
Grizzly 350 IRS FWD YFM350FGI 07-11	2110-0709
Moto-4 YFM350ER 87-95	2110-0710
Raptor 350 YFM350R 04-13	2110-0710
Raptor 350 YFM350RSE 05-07	2110-0710
Warrior 350 YFM350X 87-04	2110-0710
Wolverine 350 YFM350FX 95-05	2110-0711
Wolverine 350 YFM350X 06-09	2110-0709
Big Bear 400 2WD YFM400 00-09	2110-0711
Big Bear 400 4WD YFM400F 00-12	2110-0711
Grizzly 400 YFM4FG 07-08	2110-0712
Kodiak 400 2WD YFM400A 00-04	2110-0712
Kodiak 400 4WD YFM400FW 93-98	2110-0710
Kodiak 400 4WD YFM400FW 99	2110-0711
Kodiak 400 4WD YFM400FA 00-06	2110-0712
Grizzly 450 4WD YFM450FG/FGI 07-10	2110-0712
Kodiak 450 4x4 YFM450FA 03-06	2110-0712
Wolverine 450 4x4 YFM450FX 06-10	2110-0712
Grizzly 450 4WD YFM450FG/FGI 11-14	2110-0713
Grizzly 450 4WD Hunter YFM450FGH 07-10	2110-0712
Grizzly 450 4WD Hunter YFM450FGH 11-13	2110-0713
Grizzly 450 4WD Hunting YFM450DAE 14	2110-0713
Grizzly 450 EPS 4WD YFM450FGP 11-14	2110-0713
Grizzly 450 EPS 4WD Hunter YFM45F0GPH 11-14	2110-0713
YFZ450 04-09, 12-13	2110-0714
YFZ450 LE 04	2110-0714
YFZ450 SE 05-09	2110-0714
YFZ450R 09-15	2110-0715
YFZ450R SE 09-15	2110-0715
YFZ450X 10-11	2110-0715
Grizzly 550 4WD YFM550FG 09-14	2110-0716
Grizzly 550 4WD Hunter YFM550FGH 09-14	2110-0716
Grizzly 550 4WD EPS YFM550FG 09-14	2110-0716
Grizzly 550 4WD EPS Hunter YFM550FGH 09-14	2110-0716
Grizzly 600 YFM600FWA 98-01	2110-0712
Grizzly 660 YFM660F 02-08	2110-0712
Raptor 660 YFM660R 01-05	2110-0717
Grizzly 700 YFM700FG 07-08	2110-0718
Grizzly 700 Ducks YFM700FGP 07-08	2110-0718
Grizzly 700 Hunter YFM700FGP 07-08	2110-0718
Grizzly 700 Power Steering YFM7FGPX 08	2110-0718
Grizzly 700 SE YFM7FGPS 08	2110-0718
Grizzly 700 4WD YFM700FG 09-15	2110-0716
Grizzly 700 4WD Hunter YFM700FGH 09-14	2110-0716
Grizzly 700 EPS 4WD YFM700FGP 09-17	2110-0716
Grizzly 700 EPS 4WD Hunter YFM700FGHP 09-15	2110-0716
Grizzly 700 EPS FI SE YFM700PSFS 15	2110-0716
Raptor 700 YFM700R 06-17	2110-0718

APPLICATIONS POUR SSV

MODÈLES	RÉF.
ARCTIC CAT	
Prowler 550 09-12	2110-0626
Prowler 550 XT 13-15	2110-0626
Prowler 650 06-07	2110-0623
Prowler 650 08-09	2110-0626
Prowler 700 HDX 11-14	2110-0626
Prowler 700 HDX XT 15	2110-0626
Prowler 700 XT 08-09, 15-17	2110-0626
Prowler 700 XTX 08-14	2110-0626
Prowler 1000 XTZ 08-13	2110-0630
Prowler 1000 XT 15-17	2110-0626
BMS MOTORSPORTS	
Ranch Pony 400cc (tous)	2110-0659
BOBCAT	
3400/3400XL/3450/3600/3650 (tous)	2110-0922
CAN-AM	
Commander 800R EFI 11-17	2110-0613
Commander 800R EFI DPS 13-15	2110-0613
Commander 800R EFI XT 12-17	2110-0613
Commander 1000 EFI 11-17,	2110-0613
Commander 1000 EFI DPS 14-15	2110-0613
Commander 1000 EFI LTD 12-15	2110-0613
Commander 1000 EFI X 12-13	2110-0613
Commander 1000 EFI XT 12-17	2110-0613
Commander 1000 EFI XT-P 14-15	2110-0613
Maverick 1000 13-17	2110-0613
Maverick 1000 XDS DPS 15	2110-0613
Maverick 1000 XMR 14-17	2110-0613
Maverick 1000 XRS 13-15	2110-0613
Maverick 1000 XRS DPS 15	2110-0613
Maverick 1000 XXC 14-17	2110-0613
Maverick Max 1000 14-17	2110-0613
Maverick Max 1000 XDS DPS 15	2110-0613
Maverick Max 1000 XRS 14	2110-0613
Maverick Max 1000 XRS DPS 14-15	2110-0613
COLEMAN	
Outfitter 400 (tous)	2110-0709
Outfitter 500 (tous)	2110-0712
CUB CADET	
Big Country 4x2 03-05	2110-0678
HISUN	
400 4x4 (tous)	2110-0709
500 4x4 (tous)	2110-0712
700 Mayhem (tous)	2110-0712
HONDA	
Pioneer 500 15-16	2110-0662
Pioneer 700 14-16	2110-0665
Pioneer 700-4 14-16	2110-0665
JOHN DEERE	
Buck 500 4-Tec moteur Rotax (tous)	2110-0641
Gator TX moteur Kawasaki 15,5HP (tous)	2110-0682
Gator XUV 620i 4x4 moteur Kawasaki 23HP (tous)	2110-0679
Gator XUV 625i 4x4 moteur Kawasaki 23HP (tous)	2110-0679
KAWASAKI	
KAF300 Mule 500 (tous)	2110-0678
KAF300 Mule 520 (tous)	2110-0678
KAF300 Mule 550 (tous)	2110-0678
KAF400 Mule 600 05-16	2110-0682
KAF400 Mule 610 4x4 05-16	2110-0682
KAF400 Mule 610 4x4 Hardwoods 06-09	2110-0682
KAF400 Mule 610 4x4 Realtree APG 06-12	2110-0682
KAF400 Mule 610 4x4 XC 10-15	2110-0682
KAF400 Mule 610 4x4 XC Realtree APG 11-14	2110-0682
KAF620 Mule 2500 (tous)	2110-0679
KAF620 Mule 2510 4x4 (tous)	2110-0679
KAF620 Mule 2520 Turf (tous)	2110-0679
KAF620 Mule 3000 (tous)	2110-0680
KAF620 Mule 3010 4x4 (tous)	2110-0680
KAF620 Mule 3010 4x4 Adv. Classic (tous)	2110-0680
KAF620 Mule 3010 4x4 Hardwoods (tous)	2110-0680
KAF620 Mule 3010 Trans 4x4 (tous)	2110-0680
KAF620 Mule 3010 Trans 4x4 Hardwoods (tous)	2110-0680
KAF620 Mule 3020 Turf (tous)	2110-0680
KAF620 Mule 4000 P9F-PAF (-FD620DE485832) 09-10	2110-0680
KAF620 Mule 4010 4x4 M9F-MAF (-FD620DE485832) 09-10	2110-0680
KAF620 Mule 4010 4x4 Hardwoods vert N9F (-FD620DE485832) 09	2110-0680
KAF620 Mule 4010 Trans 4x4 R9F-RAFA (-FD620DE485832) 09	2110-0680
KAF620 Mule 4010 Trans 4x4 Hardwoods vert S9F (-FD620DE485832) 09	2110-0680
KAF950 Mule 2510 (tous)	2110-0681
KAF950 Mule 3010 4x4 (y compris modèles antérieurs à 2004) 04-05	2110-0681
KAF950 Mule 3010 4x4 06-08	2110-0681
KAF950 Mule 3010 Trans 4x4 07-08	2110-0681
KAF950 Mule 4010 4x4 09-13	2110-0681
KAF950 Mule 4010 Trans 4x4 09-13	2110-0681
KAF950 Mule 4010 Trans 4x4 Realtree APG 10	2110-0681
KYMCO	
UXV 500 08-15	2110-0687
UXV 500i 11-15	2110-0687
POLARIS	
Big Boss 250 4x6 89-92	2110-0690
Big Boss 250 6X6 91-93	2110-0690
Big Boss 300 6X6 94	2110-0690
Big Boss 350 6X6 93	2110-0690
Big Boss 400L 6X6 94-97	2110-0690
Magnum 425 6X6 96-97	2110-0692
POLARIS (SUITE)	
Ranger 2X4 01-04	2110-0692
Ranger 4X4 400 10-14	2110-0692
Big Boss 500 6X6 98-99	2110-0692
Big Boss 500 6X6 INT'L 99-02	2110-0692
Ranger 2X4 500 05-09	2110-0692
Ranger 4X4 500 01-07	2110-0692
Ranger 4X4 500 Crew 11-13	2110-0692
Ranger 4X4 500 EFI 06-13	2110-0692
Ranger 6X6 98-05	2110-0692
RZR 570 EFI 12-13	2110-0921
Ranger 4x4 570 EFI/EFI Crew 14	2110-0921
Sportsman 500 6x6 00-08	2110-0692
Ranger 4x4 700 05	2110-0601
Ranger 4x4 700 EFI 07-09	2110-0601
Ranger 4x4 700 EFI Crew 08-09	2110-0601
Ranger 6X6 700 EFI 06-09	2110-0601
Ranger XP 700 06	2110-0692
Ranger 4x4 800 EFI 10-14	2110-0601
Ranger 4x4 800 EFI Crew 10-14	2110-0601
Ranger 6X6 800 EFI 10-16	2110-0601
Ranger XP 800 12	2110-0601
RZR 800 EFI 08-14	2110-0601
RZR S 800 EFI 09-14	2110-0601
RZR 4 800 EFI 10-14	2110-0601
Sportsman Big Boss 800 EFI 6x6 09-10	2110-0601
Ranger 4x4 900 Crew 14	2110-0920
Ranger 4x4 900 Crew Diesel 12-14	2110-0922
Ranger 4x4 900 Diesel 11-14	2110-0922
Ranger XP 900 13-14	2110-0920
RZR 900 EPS/EPS Int'l 14	2110-0920
RZR 900 XP 11	2110-0698
RZR 900 XP EFI 12	2110-0698
RZR 900 XP EFI 13	2110-0920
RZR 900 XP EPS 13	2110-0920
RZR 4 900 XP 12	2110-0698
RZR 4 900 XP 13-14	2110-0920
RZR 4 900 XP EFI 13	2110-0920
General 1000 EPS 16-17	2110-0920
General 1000 EPS DLX 16-17	2110-0920
General 4 1000 EPS 16-17	2110-0920
RZR 1000 XP/XP Int'l 14	2110-0920
RZR 4 1000 XP 14	2110-0920
YAMAHA	
Rhino 450 YXR450F 06-09	2110-0712
Rhino 660 YXR660F 04-07	2110-0712
Rhino 700 YXR700F 08-13	2110-0718
Viking 700 YXC700D 15-17	2110-0718
Viking 700 YXM700D 14-17	2110-0718
Viking 700 EPS YXC700P 15-17	2110-0718
Viking 700 EPS YXC700PH Hunter 15-17	2110-0718
Viking 700 EPS YXM700P 14-17	2110-0718

AVERTISSEMENT : | VOIR PAGE 4 POUR DES INFORMATIONS IMPORTANTES CONCERNANT LES GARANTIES, LA CONFORMITÉ AUX NORMES DE CONTRÔLE DES ÉMISSIONS ET LA RÉGLEMENTATION RELATIVE AU BRUIT.

Les produits avec une référence GRIS GRAS sont nouveaux pour 2024.

PARTS EUROPE

DÉMARREURS

- Démarreur de remplacement robuste qui respecte ou dépasse les spécifications du fabricant d'origine
- Certification ISO9001 et TS16949
- Répond ou dépasse les exigences du test de 30k cycles d'origine
- Composants et unités complètement neufs
- Vente à l'unité



2110-1201



2110-1253

CONVIENT POUR LES MODÈLES	RÉF.
ARCTIC CAT (TEXTRON)	
250 2x4 Auto 06-09	2110-1261
250 2x4 DVX 06-08	2110-1261
300 2x4 DVX 09-16	2110-1261
400 2x4 DVX 09-16	2110-1237
400 2x4 FIS/Auto 03-04	2110-1237
400 4x4 Auto 03-08	2110-1237
400 4x4 Auto TBX 04-06	2110-1237
400 4x4 Auto TRV 06-08	2110-1237
400 4x4 FIS/Auto 03-08	2110-1237
Bearcat 454 2x4 98	2110-1231
500 4x4 98-02	2110-1231
Alterra 550 EFI 4x4 XT EPS 16	2110-1245
H1 550 EFI 4x4 GT/EFT 11-12	2110-1245
H1 550 EFI 4x4 LTD 12-14	2110-1245
H1 550 EFI 4x4 TRV Core EFT 13	2110-1245
H1 550 EFI 4x4 TRV Cruiser 11-12	2110-1245
H1 550 EFI 4x4 TRV LE 09	2110-1245
H1 550 EFI 4x4 TRV LTD 13-14	2110-1245
H1 550 EFI 4x4 TRV LTD EPS 15	2110-1245
H1 550 EFI 4x4 TRV XT/EFT 13-14	2110-1245
H1 550 EFI 4x4 TRV XT EPS 15-16	2110-1245
H1 550 EFI 4x4 09-14	2110-1245
Prowler 550 EFI 4x4 XT 10-12	2110-1245
Prowler 550 EFI 4x4 09	2110-1245
XR 550 EFI 4x4 XT/LTD EPS 15	2110-1245
H1 650 4x4 Auto TBX 07	2110-1245
H1 650 4x4 TBX 09	2110-1245
H1 650 4x4 08-11	2110-1245
Alterra 700 EFI 4x4 SE/EPS 21	2110-1245
Alterra 700 EFI 4x4 TRV EPS 21	2110-1245
Alterra 700 EFI 4x4 TRV XT 17	2110-1245
Alterra 700 EFI 4x4 XT EPS 16-19	2110-1245
Alterra 700 EFI 4x4 16-17	2110-1245
H1 700 EFI 4x4 Core EFT 13	2110-1245
H1 700 EFI 4x4 GT/EFT 12	2110-1245
H1 700 EFI 4x4 TBX 10-14	2110-1245
H1 700 EFI 4x4 TBX EPS 15-17	2110-1245
H1 700 EFI 4x4 TBX GT 12	2110-1245
H1 700 EFI 4x4 TRV 09-11	2110-1245
H1 700 EFI 4x4 TRV Cruiser 09-12	2110-1245
H1 700 EFI 4x4 TRV GT/EFT 12	2110-1245
H1 700 EFI 4x4 TRV LTD 13-14	2110-1245
H1 700 EFI 4x4 TRV LTD EPS 15	2110-1245
H1 700 EFI 4x4 TRV XT/EFT 13-14	2110-1245
H1 700 EFU 4x4 TRV XT EPS 15-16	2110-1245
H1 700 EFI 4x4 XT/EFT 13-14	2110-1245
H1 700 EFI 4x4 09-14	2110-1245
Prowler 700 EFI 4x4 HDX 11-14	2110-1245
Prowler 700 EFI 4x4 HDX XT EPS 15-17	2110-1245
Prowler 700 EFI 4x4 XTX 09-12	2110-1245
XR 700 EFI 4x4 LTD/XT EPS 15	2110-1245
XR 700 EFI 4x4 15	2110-1245
H2 950 4x4 Thundercat 08	2110-1245
Alterra 1000 EFI 4x4 TRV XT EPS 17-18	2110-1245
H2 1000 EFI 4x4 Thundercat 09-10	2110-1245
H2 1000 EFI 4x4 TRV Cruiser 09-12	2110-1245
H2 1000 EFI 4x4 TRV GT 12	2110-1245
Prowler 1000 EFI 4x4 XT EPS 15-17	2110-1245
CAN-AM (BRP)	
DS 250 2x4 06-18	2110-1261
Outlander 400 EFI 4x4 Max/XT 10-14	2110-1238
Outlander 400 EFI 4x4 10-14	2110-1238
Outlander 450 EFI 4x4 Max 18	2110-1238
Outlander 450 EFI 6x6 DPS 19	2110-1238
Outlander L 450 EFI 4x4 DPS 15-16	2110-1238
Outlander L 450 EFI 4x4 Max 16	2110-1238
Outlander L 450 EFI 4x4 Max DPS 15-17	2110-1238

CONVIENT POUR LES MODÈLES	RÉF.
CAN-AM (BRP) (SUITE)	
Outlander L 450 EFI 4x4 15-16	2110-1238
Outlander 500 EFI 4x4 DPS 13-14	2110-1244
Outlander 500 EFI 4x4 Max 11-12	2110-1244
Outlander 500 EFI 4x4 Max DPS 13-14	2110-1244
Outlander 500 EFI 4x4 Max XT 10-12	2110-1244
Outlander 500 EFI 4x4 XT 10-12	2110-1244
Outlander 500 EFI 4x4 11-14	2110-1244
Outlander L 500 EFI 4x4 DPS 15	2110-1244
Outlander L 500 EFI 4x4 Max DPS 15	2110-1244
Renegade 500 EFI 4x4 10-15	2110-1244
Outlander 570 EFI 4x4 DPS 17-18	2110-1244
Outlander 570 EFI 4x4 Max/XT DPS 17-18	2110-1244
Outlander 570 EFI 4x4 X MR DPS 17-18	2110-1244
Outlander 570 EFI 4x4 XT DPS 17	2110-1244
Outlander 570 EFI 4x4 17	2110-1244
Renegade 570 EFI 4x4 X MR/XC DPS 17-18	2110-1244
Renegade 570 EFI 4x4 16-18	2110-1244
Outlander 650 EFI 4x4 DPS 14-15	2110-1244
Outlander 650 EFI 4x4 Max 11-12	2110-1244
Outlander 650 EFI 4x4 Max DPS 15-18	2110-1244
Outlander 650 EFI 4x4 Max XT 11-12	2110-1244
Outlander 650 EFI 4x4 Max XT DPS 13-18	2110-1244
Outlander 650 EFI 4x4 Max XT-P CPS 17	2110-1244
Outlander 650 EFI 4x4 X MR DPS 14-15	2110-1244
Outlander 650 EFI 4x4 XT 11-12	2110-1244
Outlander 650 EFI 4x4 XT DPS 13-16	2110-1244
Outlander 650 EFI 4x4 11-12	2110-1244
Outlander 650 EFI 6x6 DPS 17-18	2110-1244
Outlander 650 EFI 6x6 XT DPS 16	2110-1244
Outlander 650 R EFI 4x4 Max 10	2110-1244
Outlander 650 R EFI 4x4 Max XT 10	2110-1244
Outlander 650 R EFI 4x4 XT 10	2110-1244
Outlander 650 R EFI 4x4 10	2110-1244
Commander 800 R EFI DPS 14-17	2110-1244
Commander 800 R EFI 11-15	2110-1244
Traxter HD8 4x4 Max/DPS 17	2110-1244
Traxter HD8 4x4 XT DPS 17	2110-1244
Traxter HD8 4x4 16-17	2110-1244
Maverick Trail 800 EFI 4x4 DPS 18	2110-1244
Maverick Trail 800 EFI 4x4 T/DPS 19-21	2110-1244
Outlander 800 EFI HO 4x4 XT 06	2110-1244
Outlander 800 EFI HO 4x4 06	2110-1244
Outlander 800 R EFI 4x4 Max 11-12	2110-1244
Outlander 800 R EFI 4x4 Max DPS 13-14	2110-1244
Outlander 800 R EFI 4x4 Max LTD 10-12	2110-1244
Outlander 800 R EFI Max XT 10-12	2110-1244
Outlander 800 R Efi 4x4 Max XT/XT-P DPS 13-15	2110-1244
Outlander 800 R EFI 4x4 Max XT-P 11-12	2110-1244
Outlander 800 R EFI 4x4 X MR 11-12	2110-1244
Outlander 800 R EFI 4x4 X XC 11	2110-1244
Outlander 800 R EFI 4x4 XT 11-12	2110-1244
Outlander 800 R EFI 4x4 XT DPS 13-15	2110-1244
Outlander 800 R EFI 4x4 XT-P 11	2110-1244
Outlander 800 R EFI 4x4 11-12	2110-1244
Renegade 800 R EFI 4x4 X XC DPS 13-15	2110-1244
Renegade 800 R EFI 4x4 10-15	2110-1244
Outlander 850 EFI 4x4 Max XT-P DPS 16-17	2110-1244
Renegade 850 EFI 4x4 X XC DPS 16-18	2110-1244
Commander 1000 EFI Limited DPS 14-16	2110-1244
Commander 1000 EFI Max DPS 15	2110-1244
Commander 1000 EFI Max Limited DPS 16	2110-1244
Commander 1000 Max XT DPS 14-16	2110-1244
Commander 1000 EFI X 11-12	2110-1244
Commander 1000 EFI X DPS 13	2110-1244
Commander 1000 EFI XT 11-12	2110-1244
Commander 1000 EFI XT DPS 13-17	2110-1244

CONVIENT POUR LES MODÈLES	RÉF.
CAN-AM (BRP) (SUITE)	
Commander 1000 EFI XT-P DPS 14-15	2110-1244
Commander 1000 EFI 11-14,	2110-1244
Traxter HD10 4x4 XT DPS 16-17	2110-1244
Maverick 1000 R EFI 4x4 Max 15	2110-1244
Maverick 1000 R EFI 4x4 Max X rs DPS 15	2110-1244
Maverick 1000 R EFI 4x4 X ds DPS 15	2110-1244
Maverick 1000 R EFI 4x4 X MR DPS 15-16	2110-1244
Maverick 1000 R EFI 4x4 X rs 14	2110-1244
Maverick 1000 R EFI 4x4 rs DPS 14-15	2110-1244
Maverick 1000 R EFI 4x4 X XC DPS 14-17	2110-1244
Maverick 1000 R EFI 4x4 14-15	2110-1244
Maverick Trail 1000 EFI 4x4 DPS 18	2110-1244
Maverick Turbo 1000 R EFI 4x4 X ds DPS 15-17	2110-1244
Maverick Turbo 1000 R EFI 4x4 X Max DS DPS 16-17	2110-1244
Outlander 1000 EFI 4x4 Max Limited DPS 13-15	2110-1244
Outlander 1000 EFI 4x4 Max XT DPS 15	2110-1244
Outlander 1000 EFI 4x4 Max XT-P DPS 13-15	2110-1244
Outlander 1000 EFI 4x4 X MR DPS 13-15	2110-1244
Outlander 1000 EFI 4x4 XT 12	2110-1244
Outlander 1000 EFI 6x6 XT 15-17	2110-1244
Outlander 1000 R EFI 4x4 Max Limited DPS 16-18	2110-1244
Outlander 1000 R EFI 4x4 Max XT-P DPS 16-17	2110-1244
Outlander 1000 R EFI 4x4 X MR DPS 16-18	2110-1244
Outlander 1000 R EFI 4x4 XT-P DPS 16-18	2110-1244
Renegade 1000 EFI 4x4 X XC DPS 13-15	2110-1244
Renegade 1000 R EFI 4x4 X MR/XC DPS 16-18	2110-1244
HONDA	
TRX 250 EX 01-08	2110-1196
TRX 250 TE Fourtrax Recon ES 02-20	2110-1196
TRX 250 TM Fourtrax Recon 02-20	2110-1196
TRX 250 X Sportrax 11-12	2110-1196
TRX 400 FW 4x4 Fourtrax Foreman 96-02	2110-1201
TRX 420 FA Fourtrax Rancher AT 10-13	2110-1250
TRX 420 FA1 Fourtrax Rancher AT DCT 14-16	2110-1250
TRX 420 FA2 Fourtrax Rancher AT DCT EPS 14-18	2110-1250
TRX 420 FA2 4x4 Fourtrax Rancher AT DCT EPS 19	2110-1250
TRX 420 FA5 Fourtrax Rancher AT DCT IRS 15-16	2110-1250
TRX 420 FA6 Fourtrax Rancher AT DCT IRS EPS 16-19	2110-1250
TRX 420 FE/FE1 4x4 Fourtrax Rancher ES 10-19	2110-1250
TRX 420 FM/FM1 4x4 Fourtrax Rancher 10-21	2110-1250
TRX 420 FM2 4x4 Fourtrax Rancher EPS 14-21	2110-1250
TRX 420 TE/TE1 Fourtrax Rancher ES 11-16	2110-1250
TRX 420 TM/TM1 Fourtrax Rancher 10-18	2110-1250
TRX 450 ES/FE Fourtrax Foreman ES 98-04	2110-1201
TRX 450 FM Fourtrax Foreman S 02-04	2110-1201
TRX 500 FA5/6 Fourtrax Foreman Rubicon DCT 15-19	2110-1250
TRX 500 FE 4x4 Fourtrax Foreman ES 05-13	2110-1201
TRX 500 FE1 4x4 Fourtrax Foreman ES 14-16	2110-1250
TRX 500 FE2 4x4 Fourtrax Foreman ES EPS 14-20	2110-1250
TRX 500 FM 4x4 Fourtrax Foreman 05-13	2110-1201
TRX 500 FM1 4x4 Fourtrax Foreman 14-17	2110-1250
TRX 500 FM2 4x4 Fourtrax Foreman EPS 16-20	2110-1250

Suite de la section DÉMARREURS page suivante.

AVERTISSEMENT : VOIR PAGE 4 POUR DES INFORMATIONS IMPORTANTES CONCERNANT LES GARANTIES, LA CONFORMITÉ AUX NORMES DE CONTRÔLE DES ÉMISSIONS ET LA RÉGLEMENTATION RELATIVE AU BRUIT.

Les produits avec une référence **GRIS GRAS** sont nouveaux pour 2024.

ÉCHAPPEMENT
LAMES À NEIGE ET ACCESSOIRES
TREUILS ET FIXATIONS
AUDIO
ACCESSOIRES GÉNÉRAUX ET CADENAS/ ANTIVOLS
PORTE-BAGAGES ET ACCESSOIRES
COFFRES, BAGAGES ET RANGEMENT
PIÈCES PLASTIQUES ET DE CARÉNAGE
PARE-CHOCS ET PROTECTIONS
GUIDONS ET COMMANDES
ROUES ET ACCESSOIRES
FREINS
COURROIES, CHAÎNES, PIGNONS ET COURONNES
TRANSMISSION
SUSPENSION
MOTEUR ET REFROIDISSEMENT
ADMISSION
ÉLECTRICITÉ
ÉCLAIRAGE
OUTILLAGE ET PROMOTION
INDEX

DÉMARREURS (SUITE)

CONVIENT POUR LES MODÈLES	RÉF.
HONDA (SUITE)	
TRX 500 FM5 Fourtrax Foreman Rubicon 15-16	2110-1250
TRX 500 FM6 4x4 Fourtrax Foreman Rubicon EPS 19	2110-1250
TRX 500 FPE 4x4 Foretrax Foreman ES 07-11	2110-1201
TRX 500 FPM 4x4 Fouretrax Foreman 08-11	2110-1201
TRX 500 TM 2x4 Fourtrax Foreman 05-06	2110-1201
TRX 520 FA6 4x4 Foretrax Foreman Rubicon DCT EPS 20-21	2110-1250
TRX 650 FA Fourtrax Rincon 03-05	2110-1206
TRX 680 FA Fourtrax Rincon 06-21	2110-1206
SXS 700 M2/M4 4x4 Pioneer 17-21	2110-1206
KAWASAKI	
KFX 80 2x4 03-06	2110-1195
KLF 220 2x4 Bayou 00-02	2110-1215
KLF 250 2x4 Bayou 03-10	2110-1215
KEF 300 2x4 Lakota Sport 01-03	2110-1213
KLF 300 2x4 Bayou 00-04	2110-1213
KLF 300 2x4 05-07	2110-1213
KLF 300 4x4 Bayou 00-05	2110-1213
KLF 300 4x4 05-06	2110-1213
KVF 300 2x4 Prairie 00-02	2110-1213
KVF 300 4x4 Prairie 00-02	2110-1213
KVF 360 2x4 Prairie 03-08	2110-1216
KVF 360 4x4 Prairie 03-08	2110-1216
KVF 360 4x4 Prairie Advantage Classic 03	2110-1216
KVF 360 4x4 Prairie Hardwoods Green HD 04-08	2110-1216
KFX 450 R 2x4 08-14	2110-1251
KVF 650 4x4 Brute Force 12-14	2110-1217
KFX 700 2x4 Sports 04-10	2110-1217
KVF 750 I 4x4 Brute Force 08-12	2110-1217
KVF 750 I 4x4 Brute Force Camo/EPS 12-22	2110-1217
KTM	
XC 450 09	2110-1262
XC 525 09-13	2110-1262
KYMCO	
KXR 250 2x4 Sport 04-07	2110-1261
Maxxer 250 2x4 Offroad 08-10	2110-1261
Maxxer 250 2x4 Onroad 08-17	2110-1261
MXU 250 2x4 Offroad 09-10	2110-1261
MXU 250 2x4 Onroad 09-19	2110-1261
MXU 250 2x4 05-09	2110-1261
MXU 250 R 2x4 Offroad 12-13	2110-1261
MXU 250 R 2x4 Onroad 11-13	2110-1261
Maxxer 300 2x4 Offroad 09-20	2110-1261
Maxxer 300 2x4 Onroad 09-20	2110-1261
Maxxer 300 2x4 Onroad Supermoto 16-17	2110-1261
Maxxer 300 2x4 06-08	2110-1261
Maxxer 300 S 2x4 Onroad 20	2110-1261
Maxxer 300 S 2x4 T Onroad 21	2110-1261
MXU 300 2x4 05-10	2110-1261
MXU 300 I 2x4 T Offroad 21	2110-1261
MXU 300 R 2x4 Offroad 18-19	2110-1261
MXU 300 R 2x4 Onroad 11-20	2110-1261
MXU 300 R 2x4 10	2110-1261
MXU 400 4x4 08-17	2110-1237
MXU 500 4x4 IRS 11-17	2110-1252
MXU 500 4x4 IRS DX 12-14	2110-1252
MXU 500 4x4 06-09	2110-1252
MXU 500 I 4x4 EPS LE 50Th 15	2110-1252
MXU 500 I 4x4 15	2110-1252
UXV 500 4x4 09-15	2110-1252
UXV 500 I 4x4 12-15	2110-1252
POLARIS	
Magnum 325 2x4/4x4 00-02	2110-1202
Trail Boss 325 2x4 00-02	2110-1202
ATP 330 4x4 04-05	2110-1202
Magnum 330 2x4 03-05	2110-1202
Magnum 330 4x4 03-06	2110-1202
Trail Blazer 330 2x4 08-13	2110-1202
Trail Boss 330 2x4 03-13	2110-1202
Sportsman 335 4x4 99-00	2110-1202
Ranger 400 4x4 10-14	2110-1202
Sportsman 400 4x4 01-05	2110-1202
Magnum 425 2x4/4x4 95-97	2110-1202
Ranger 425 2x4 02-04	2110-1202
Outlaw 450 MXR 09-10	2110-1262

CONVIENT POUR LES MODÈLES	RÉF.
POLARIS (SUITE)	
Sportsman 450 4x4 06-07	2110-1202
ATP 500 HO 4x4 04-05	2110-1202
Big Boss 500 6x6 98-02	2110-1202
Magnum 500 2x4 02	2110-1202
Magnum 500 4x4 99-03	2110-1202
Outlaw 500 06-07	2110-1203
Predator 500 2x4 03-07	2110-1203
Ranger 500 2x4 05-09	2110-1202
Ranger 500 4x4 04-06	2110-1202
Ranger 500 6x6 04	2110-1202
Ranger 500 Crew 4x4 11-12	2110-1202
Ranger 500 EFI 4x4 07-12	2110-1202
Scrambler 500 4x4 00-12	2110-1202
Sportsman 500 4x4 96-97	2110-1202
Sportsman 500 6x6 01-08	2110-1202
Sportsman 500 EFI 4x4 Touring 08-09	2110-1202
SPortsman 500 EFI 4x4 06-09	2110-1202
Sportsman 500 EFI X2 4x4 07-09	2110-1202
Sportsman 500 HO (CARB) 4x4 Forest 11-13	2110-1202
Sportsman 500 HO (CARB) 4x4 Touring 10-12	2110-1202
Sportsman 500 HO (CARB) 4x4 06-12	2110-1202
Sportsman 500 HO (EARLY) 4x4 05	2110-1202
Sportsman 500 HO (LATE) 4x4 05	2110-1202
SPortsman 500 HO 4x4 03-04	2110-1202
Xplorer 500 4x4 97	2110-1202
Outlaw 525 08-11	2110-1262
Sportsman 600 4x4 03-05	2110-1204
Ranger 700 Crew 4x4 08-09	2110-1204
Ranger 700 EFI 4x4/6x6 06-09	2110-1204
Sportsman 700 4x4 02-05	2110-1204
SPortsman 700 EFI 4x4 05-06	2110-1204
Sportsman 700 EFI X2 4x4 08	2110-1204
Ranger 800 Crew 4x4 EPS 10-14	2110-1204
Ranger 800 EFI 4x4 Midsize 13-14	2110-1204
Ranger 800 EFI 6x6 10-16	2110-1204
Ranger 800 HD 4x4 EPS 10-12	2110-1204
Ranger RZR 4 800 4x4 11-12	2110-1204
Ranger RZR 800 4x4 08-12	2110-1204
Ranger RZR S 800 4x4 09-14	2110-1204
Sportsman 800 EFI 4x4 Forest 13-14	2110-1204
Sportsman 800 EFI 4x4 Touring 08-09	2110-1204
SPortsman 800 EFI 4x4 05-12	2110-1204
Sportsman 800 EFI 6x6 Big Boss/Forest 12-15	2110-1204
Sportsman 800 EFI X2 4x4 09	2110-1204
Ranger 900 Crew 4x4/EPS 14-15	2110-1253
Ranger RZR 4 900 4x4 EPS 14	2110-1253
Ranger RZR 900 4x4 14	2110-1253
Ranger RZR S 900 4x4 EPS 60" 15-17	2110-1253
Ranger RZR XP 4 900 4x4 EPS/LE 13	2110-1253
Ranger XP 900 4x4/EPS 3 places 18-19	2110-1253
Ranger XP 900 4x4 EPS 13-17	2110-1253
Ranger XP 900 4x4 13-14	2110-1253
RZR S 900 4x4 EPS 60" 18	2110-1253
General 1000 EPS/Deluxe 17	2110-1253
RZR RS1 1000 4x4 EPS 20	2110-1253
RZR Trail 1000 S 4x4 EPS Premium 21	2110-1253
RZR XP 1000 4x4 EPS 14	2110-1253
RZR XP 1000 4x4 EPS 64" 15-20	2110-1253
RZR XP/4 1000 Turbo 4x4 EPS 64" 18	2110-1253
RZR XP 4 1000 4x4 EPS 64" 16-18	2110-1253
SUZUKI	
LT-Z 50 Quadsport 06-20	2110-1264
LT 80 Quadsport 88-06	2110-1195
LT-F 160 2x4 Quadrunner 97-04	2110-1236
LT-Z 250 2x4 Quadsport 04-11	2110-1236
LT-A 400 F 4x4 Eiger 02-07	2110-1237
LT-A 400 F 4x4 Kingquad 08-09	2110-1237
LT-F 400 F 4x4 Eiger 02-05	2110-1237
LT-F 400 F 4x4 Kingquad 08-09	2110-1237
LT-R 450 2x4 Quadracer 06-11	2110-1265
LT-F 500F Vinson Quadrunner 01-04	2110-1231
LT-A 750 AXI 4x4 Kingquad EPS 12-21	2110-1254
SYM	
Quadlander 250 2x4 06-10	2110-1261
Quadlander 300 S 2x4 10-14	2110-1261

CONVIENT POUR LES MODÈLES	RÉF.
YAMAHA	
YFA 1 Breeze 00-04	2110-1223
YFM 125 2x4 Grizzly 04	2110-1223
YFM 125 G 2x4 Grizzly 05-13	2110-1223
YFM 250B Big Bear 07-09	2110-1222
YFM 250 B 2x4 Bruin 06	2110-1222
YFM 250 R Raptor 08-13	2110-1267
YFM 250 RSE Raptor Special Edition 09	2110-1222
YFM 350 Bruin 04-06	2110-1225
YFM 350 Grizzly 2x4/4x4 07-20	2110-1225
YFM 350/R Raptor 04-13	2110-1224
YFM 350 X Warrior 00-04	2110-1224
YFM 350 X Wolverine Sport 06-09	2110-1225
YFM 400 A 2x4 Kodiak 03-04	2110-1226
YFM 400 FA 4x4 Kodiak 00-05	2110-1226
YFM 450 4x4 Kodiak 21-22	2110-1226
YFM 450 4x4 Kodiak EPS/SE 21-22	2110-1226
YFM 450 4x4 Kodiak 18-20	2110-1226
YFM 450 4x4 Kodiak EPS/SE 18-20	2110-1226
YFM 450 FA 4x4 Kodiak 03-06	2110-1226
YFM 450 FG 4x4 Grizzly 07-10	2110-1226
YFM 450 FG SP 4x4 Grizzly Special Edition 08	2110-1226
YFM 450 FX 4x4 Wolverine Sport/SE 06-10	2110-1226
YFZ 450 04-14	2110-1227
YFZ 450 SE Special Edition 07	2110-1227
YFZ 450 SP Special Edition 08	2110-1227
YFM 550 D 4x4 Grizzly 14	2110-1255
YFM 550 FG 4x4 Grizzly 09-13	2110-1255
YFM 550 FGP SE 4x4 Grizzly EPS/SE 09-13	2110-1255
YFM 550 FWA 4x4 Grizzly 12-13	2110-1255
YFM 550 FWAD 4x4 Grizzly EPS 12-14	2110-1255
YFM 550 FWAD 4x4 Grizzly SE 13	2110-1255
YFM 550 P 4x4 Grizzly EPS 14	2110-1255
YFM 600 F Grizzly 00	2110-1226
YFM 660 F 4x4 Grizzly 02-04	2110-1226
YFM 660 F LE 4x4 Grizzly Limited Edition 04	2110-1226
YFM 660 FA 4x4 Grizzly 05-06	2110-1226
YFM 660 FG 4x4 Grizzly 07-08	2110-1226
YXR 660 FA 4x4 Rhino 04-07	2110-1226
YFM 700 FGP 4x4 Grizzly EPS 07-13	2110-1246
YFM 700 FGP DU 4x4 Grizzly EPS Ducks Unlimited Ed. 09-10	2110-1255
YFM 700 FGP SE 4x4 Grizzly EPS SE 12-13	2110-1255
YFM 700 FGP SE/SP 4x4 Grizzly EPS Special Edition 07-09	2110-1246
YFM 700 FGP SP 4x4 Grizzly EPS SE 11	2110-1255
YFM 700 FWAN 4X4 Grizzly EPS 14	2110-1255
YFM 700 FWAN 4x4 Grizzly EPS SE 12-14	2110-1255
YFM 700 GD 4x4 Grizzly 16	2110-1255
YFM 700 GP 4x4 Grizzly EPS 16-21	2110-1255
YFM 700 GPL 4x4 Grizzly EPS LE 17-18	2110-1255
YFM 700 GPL 4x4 Grizzly EPS LTD 16	2110-1255
YFM 700 GPS 4x4 Grizzly EPS Alu 19-20	2110-1255
YFM 700 GPS 4x4 Grizzly EPS SE 16-22	2110-1255
YFM 700 KD 4x4 Kodiak 16-22	2110-1255
YFM 700 KPS 4x4 Kodiak EPS 19-20	2110-1255
YFM 700 KPS 4x4 Kodiak EPS Alu 19-20	2110-1255
YFM 700 KPS 4x4 Kodiak EPS SE 16-22	2110-1255
YFM KPX 4x4 Kodiak EPS 16-22	2110-1255
YFM 700 P 4x4 Grizzly EPS 14-15	2110-1255
YFM 700 PS 4x4 Grizzly EPS Special Edition 14	2110-1255
YFM 700 R Raptor 06-21	2110-1246
YFM 700 R 12-17	2110-1246
YFM 700 RSE Raptor Special Edition 07-20	2110-1246
YXE 700 Wolverine-R 19	2110-1246
YXE WD Wolverine 17-18	2110-1246
YXE 700 WDH Wolverine R-Spec Hunter 16	2110-1246
YXE 700 WPS Wolverine R-Spec EPS/SE 16-17	2110-1246
YXM 700 D 4x4 Viking 14-15	2110-1246
YXM 700 PS 4x4 Viking EPS SE 15	2110-1246
YXM 700 VD 4x4 Viking 16-19	2110-1246
YXM 700 VP 4x4 Viking EPS 20-21	2110-1246
YXM 700 VPS 4x4 Viking EPS 16-17	2110-1246
YXR 700 F 4x4 Rhino 08-13	2110-1246
YXR 700 F SE 4x4 Rhino SE 12-13	2110-1246
YXR 700 F SE 4x4 Rhino Special Edition 08	2110-1246

AVERTISSEMENT : VOIR PAGE 4 POUR DES INFORMATIONS IMPORTANTES CONCERNANT LES GARANTIES, LA CONFORMITÉ AUX NORMES DE CONTRÔLE DES ÉMISSIONS ET LA RÉGLEMENTATION RELATIVE AU BRUIT.

Les produits avec une référence GRIS GRAS sont nouveaux pour 2024.


2110-0354


2110-0525


2110-0349

DÉMARREURS

- Fabrication selon les spécifications d'origine
- Remplacement direct par boulonnage

CONVIENT POUR LES MODÈLES	RÉF.
ARCTIC CAT	
250 2x4 99-05	**2110-0344**
250 4x4 00-05	**2110-0344**
300 2x4 99-03	**2110-0344**
300 4x4 98-05	**2110-0344**
375 2x4 automatique 02	**2110-0346**
375 4x4 Automatic 02	**2110-0346**
400 4x4 automatique 03/08	**2110-0346**
400 4x4 Manual 03	**2110-0346**
400ACT 4x4 automatique 04	**2110-0346**
400ACT 4x4 manuel 04	**2110-0346**
400FIS 2x4 Automatic 03-04	**2110-0346**
400FIS 2x4 Manual 03-04	**2110-0346**
400FIS 4x4 automatique 03-04	**2110-0346**
400FIS 4x4 manuel 03-04	**2110-0346**
400FIS Automatic 05-07	**2110-0346**
400FIS Manual 05-07	**2110-0346**
400TBX 4x4 automatique 04-06	**2110-0346**
400TRV 06-07	**2110-0346**
400VP 4x4 automatique 05-06	**2110-0346**
400VP 4x4 manuel 05-06	**2110-0346**
500 auto 4x4 00-02	**2110-0419**
500 Auto 4x4 08	**2110-0419**
500 Auto LE 08-09	**2110-0419**
500 Manual 4x4 08-09	**2110-0419**
500 TRV Core 13	**2110-0539**
500 TRV H1 EFI 09-10	**2110-0539**
500 TRV H1 EFI LE 09	**2110-0539**
500 XT Utility Model 13 (avec démarreur d'origine 0825-011/0825-013/0825-024)	**2110-0539**
500FIS auto 4x4 02-08	**2110-0419**
500FIS auto LE 05-06	**2110-0419**
500FIS manuel 4x4 03-08	**2110-0419**
500FIS MPR Auto 04	**2110-0419**
500FIS MPR manuel 04	**2110-0419**
500TBX 4x4 automatique 06	**2110-0346**
500TBX auto 4x4 02-05	**2110-0419**
500TRV auto 4x4 04-06	**2110-0419**
500TRV Auto 4x4 08	**2110-0419**
550 Core 13-14	**2110-0539**
550 GT Cruiser 12	**2110-0539**
550 GT Utility Model 12	**2110-0539**
550 H1 EFI 09-10	**2110-0539**
550 H1 EFI LE 09	**2110-0539**
550 LTD Utility Model 11-14	**2110-0539**
550 Prowler H1 EFI 09	**2110-0539**
550 Prowler XT 10-11	**2110-0539**
550 Prowler XT 13-14	**2110-0539**
550 PS 11	**2110-0539**
550 PS Cruiser 11	**2110-0539**
550 S EFI 10	**2110-0539**
550 TRV GT 11-12	**2110-0539**
550 TRV LTD 14	**2110-0539**
550 TRV S EFI 10	**2110-0539**
550 TRV XT 13-14	**2110-0539**
550 Utility Model 11-12	**2110-0539**
650 H1 FIS 07	**2110-0419**
650 H1 FIS LE 07	**2110-0419**
650 H1 LE 05	**2110-0419**
650 H1 SE 06	**2110-0419**
650 H1 TBX 07	**2110-0419**
650 H1 TRV 07	**2110-0419**
650 H1 TRV LE 07	**2110-0419**

CONVIENT POUR LES MODÈLES	RÉF.
ARCTIC CAT (SUITE)	
650 H1 08	**2110-0539**
650 H1 10	**2110-0539**
650 MudPro H1 10	**2110-0539**
650 Prowler 08	**2110-0539**
650 Prowler XT 08-09	**2110-0539**
650 TRV H1 08-09	**2110-0539**
650 Utility Model 11	**2110-0539**
700 Core 14	**2110-0539**
700 GT Utility Model 12	**2110-0539**
700 H1 EFI 08-09	**2110-0539**
700 H1 EFI LE 09	**2110-0539**
700 LTD Utility Model 11-14	**2110-0539**
700 MudPro 11-13	**2110-0539**
700 MudPro H1 EFI 09-10	**2110-0539**
700 MudPro LTD 12	**2110-0539**
700 MudPro LTD 14	**2110-0539**
700 Prowler HDX 11-14	**2110-0539**
700 Prowler XT 12	**2110-0539**
700 Prowler XT H1 EFI 09	**2110-0539**
700 Prowler XTX 08-12	**2110-0539**
700 Prowler XTX 14	**2110-0539**
700 Prowler XTX LE 09	**2110-0539**
700 PS Cruiser 11	**2110-0539**
700 TBX GT 12	**2110-0539**
700 TBX H1 EFI 10	**2110-0539**
700 TBX LTD 11	**2110-0539**
700 TBX XT 13-14	**2110-0539**
700 TRV 11	**2110-0539**
700 TRV GT 12	**2110-0539**
700 TRV H1 EFI Cruiser 09-10	**2110-0539**
700 TRV LTD 13-14	**2110-0539**
700 TRV S EFI 10	**2110-0539**
700 TRV XT 14	**2110-0539**
700 TRV EFI 08	**2110-0475**
700 XT Utility Model 13-14	**2110-0539**
700 Cruiser 12	**2110-0539**
700 EFI 08	**2110-0475**
700 EFI FIS 07	**2110-0475**
700 EFI FIS LE 07	**2110-0475**
700 EFI LE 08	**2110-0475**
700 EFI SE 06	**2110-0475**
700 Utility Model 11-12	**2110-0539**
1000 Thundercat Auto SE 08	**2110-0539**
1000 Thundercat H2 09	**2110-0539**
CAN-AM	
DS70 08-09/11-12	**2110-0390**
DS90 08-09/11-12	**2110-0390**
DS90X 08-09/11-12	**2110-0390**
Outlander 330 STD 04-05	**2110-0471**
Outlander 330 XT 05	**2110-0471**
Outlander 400 03	**2110-0471**
Outlander 400 Max 04-05	**2110-0471**
Outlander 400 Max STD 06-08	**2110-0471**
Outlander 400 Max XT 06-08	**2110-0471**
Outlander 400 STD 04-08	**2110-0471**
Outlander 400 XT 04-08	**2110-0471**
Traxter 500 99-04	**2110-0472**
Traxter 500 5 vitesses 05	**2110-0472**
Traxter 500 Autoshift 01-02	**2110-0472**
Traxter 500 Autoshift STD 03-04	**2110-0472**
Traxter 500 Autoshift XT 03-04	**2110-0472**
Traxter 500 Footshift 01	**2110-0472**

CONVIENT POUR LES MODÈLES	RÉF.
CAN-AM (SUITE)	
Traxter 500 Max 03	**2110-0472**
Traxter 500 Max STD 04-05	**2110-0472**
Traxter 500 Max XT 04-05	**2110-0472**
Traxter 500 XL 01-05	**2110-0472**
Traxter 500 XT 01-05	**2110-0472**
Outlander 500 Max STD 07-08	**2110-0473**
Outlander 500 Max STD 07-08	**2110-0473**
Outlander 500 Max STD EFI 09-12	**2110-0473**
Outlander 500 Max XT 07-08	**2110-0473**
Outlander 500 Max XT EFI 09-12	**2110-0473**
Outlander 500 STD 07-08	**2110-0473**
Outlander 500 STD EFI 09-12	**2110-0473**
Outlander 500 XT 07-08	**2110-0473**
Outlander 500 XT EFI 09-12	**2110-0473**
Renegade 500 STD EFI 08-12	**2110-0473**
Outlander 650 Max STD 06-08	**2110-0473**
Outlander 650 Max STD EFI 09-12	**2110-0473**
Outlander 650 Max XT 06-08	**2110-0473**
Outlander 650 Max XT EFI 09-12	**2110-0473**
Outlander 650 STD 06-08	**2110-0473**
Outlander 650 STD EFI 09-12	**2110-0473**
Outlander 650 XT 06-08	**2110-0473**
Outlander 650 XT EFI 09-12	**2110-0473**
Outlander 800 Max LTD 07-08	**2110-0473**
Outlander 800 Max STD 06-08	**2110-0473**
Outlander 800 Max XT 06-08	**2110-0473**
Outlander 800 STD 06-08	**2110-0473**
Outlander 800 XT 06-08	**2110-0473**
Outlander 800R Max LTD EFI 09-11	**2110-0473**
Outlander 800R Max STD EFI 09-12	**2110-0473**
Outlander 800R Max XT EFI 09-12	**2110-0473**
Outlander 800R STD EFI 09-12	**2110-0473**
Outlander 800R XMR EFI 11-12	**2110-0473**
Outlander 800R XT EFI 09-12	**2110-0473**
Renegade 800 STD EFI 07-08	**2110-0473**
Renegade 800R STD EFI 09-12	**2110-0473**
Renegade 800R X EFI 08-12	**2110-0473**
Outlander 1000 EFI 12	**2110-0473**
Outlander 1000 XT EFI 12	**2110-0473**
Renegade 1000 STD EFI 12	**2110-0473**
Renegade 1000 XXC EFI 12	**2110-0473**
CFMOTO	
CF500 (tous) 07-09	**2110-0537**
CF500-2/A 11-12	**2110-0537**
X5 (tous) 11-12	**2110-0537**
CF500 Rancher (UTV) 11-12	**2110-0537**
X6 Terralander 11-13	**2110-0537**
CF600 Rancher (UTV) 11-13	**2110-0537**
Z6 Terracross 600 (SSV) 12-13	**2110-0537**
Z6-EX Terracross 625 (SSV) 12-13	**2110-0537**
HONDA	
ATC250ES Big Red 87	**2110-0331**
ATC250SX 87	**2110-0331**
TRX250 Utility Model 87	**2110-0331**
TRX250 Fourtrax Recon 97-07	**2110-0334**
TRX250EX Sportrax 01-08	**2110-0334**
TRX250X 09-11-13	**2110-0334**
TRX300 Fourtrax 2x4/4x4 88-00	**2110-0331**
TRX350 Fourtrax 87-89	**2110-0332**
TRX350 Rancher 00-06	**2110-0330**
TRX400FW Fourtrax Foreman 95-03	**2110-0335**
TRX400 Fourtrax Rancher (tous) 04-07	**2110-0469**

Suite de la section DÉMARREURS page suivante.

AVERTISSEMENT : VOIR PAGE 4 POUR DES INFORMATIONS IMPORTANTES CONCERNANT LES GARANTIES, LA CONFORMITÉ AUX NORMES DE CONTRÔLE DES ÉMISSIONS ET LA RÉGLEMENTATION RELATIVE AU BRUIT.

Les produits avec une référence **GRIS GRAS** sont nouveaux pour 2024.

DÉMARRREURS (SUITE)

CONVIENT POUR LES MODÈLES	RÉF.
HONDA (SUITE)	
TRX450 Fourtrax Foreman 98-04 (tous)	**2110-0335**
TRX500 Fourtrax Foreman 05-09/11 (tous)	**2110-0335**
TRX500 Rubicon 00-03 (tous)	**2110-0336**
TRX650 Fourtrax Rincon (tous) 03-05	**2110-0474**
TRX680 Fourtrax Rincon (tous) 06-13	**2110-0474**
KAWASAKI	
KFX80 03-06	**2110-0343**
KAF300A Mule 500 90-93	**2110-0340**
KAF300B Mule 500 94-96	**2110-0340**
KAF300C Mule 550 97-04	**2110-0340**
KAF300D Mule 520 00-01	**2110-0340**
KAF400A Mule 610 4x4 05-12	**2110-0341**
KAF400B Mule 600 05-09	**2110-0341**
KAF400C Mule 610 4x4 05-08	**2110-0341**
KAF400D Mule 610 XC 10-12	**2110-0341**
KVF650 Prairie 4x4 02-03	**2110-0421**
KVF650 Brute Force 4x4 05-06/09-13	**2110-0421**
KVF650i Brute Force 4x4i 06-07	**2110-0421**
KFX700 04-08	**2110-0421**
KVF700 Prairie 4x4 04-06	**2110-0421**
KVF750i Brute Force 4x4i 05-12	**2110-0421**
KAF620E Mule 3010 01-08	**2110-0856**
KAF620F Mule 3020 93	**2110-0856**
KAF620F Mule 3020 01-02	**2110-0856**
KAF620G Mule 3000 01-08	**2110-0856**
KAF620H Mule 3010 93	**2110-0856**
KAF620J Mule 3010 Trans 06-08	**2110-0856**
KAF620M Mule 4010 09-12,14-16	**2110-0856**
KAF620P Mule 4000 09-12, 14-16	**2110-0856**
KAF620R Mule 4010 Trans 09-12, 14-16	**2110-0856**
KAF620T/V Mule 4010 SE 16	**2110-0856**
KYMCO	
Mongoose/XXR 250 03-08	**2110-0487**
MXU 250 04-11	**2110-0487**
Mongoose/XXR 300 05-07	**2110-0487**
MXU 300 05-11	**2110-0487**
POLARIS	
Predator 50 07	**2110-0498**
Outlaw 50 08-09, 13	**2110-0498**
Outlaw 90 (4 temps) 07-13	**2110-0405**
Sportsman 90 (4 temps) 07-12	**2110-0405**
Phoenix 200 05-13	**2110-0360**
Sawtooth 200 06-07	**2110-0360**
Cyclone 250 87	**2110-0354**
Scrambler 250 85-86	**2110-0354**
Trail Blazer 250 90-06	**2110-0354**
Trail Boss 250 88/90-91	**2110-0354**
Trail Boss 250 2x4 87-92	**2110-0354**
Trail Boss 250 4x4 85-99	**2110-0354**
Xplorer 250 00-02	**2110-0354**
300 2x4 94-95	**2110-0354**
300 4x4 94-95	**2110-0354**
300 6x6 94	**2110-0354**
Trail Boss 300 2x4 95	**2110-0354**
Trail Boss 300 4x4 95	**2110-0354**
Xplorer 300 4x4 95-02	**2110-0354**
Xpress 300 96-99	**2110-0354**
Sportsman 300 4x4 08-09	**2110-0521**
Magnum 325 2x4 00-02	**2110-0355**
Magnum 325 4x4 00-02	**2110-0355**
Trail Boss 325 00-02	**2110-0355**
Magnum 330 03-06	**2110-0355**
Trail Boss 330 03-13	**2110-0355**
Sportsman 335 99-00	**2110-0355**
Worker 335 99	**2110-0355**
350L 2x4 93	**2110-0354**
350L 4x4 93	**2110-0354**
Trail Boss 350L 2x4/4x4 90-92	**2110-0354**
Scrambler 400 2x4 00-02	**2110-0354**
Scrambler 400 4x4 95-00	**2110-0354**
Scrambler 400 4x4 02	**2110-0354**
Sport 400L 94-97	**2110-0354**
Sport 400 98-05	**2110-0354**
Sportsman 400 94-97	**2110-0354**
Sportsman 400 01-05	**2110-0355**
Sportsman 400 11-12	**2110-0355**

CONVIENT POUR LES MODÈLES	RÉF.
POLARIS (SUITE)	
SPortsman 400 HO 4x4 08-10	**2110-0522**
Xplorer 400 95-02	**2110-0354**
Xpress 400L 96-97	**2110-0354**
Magnum 425 2x4 95-98	**2110-0355**
Magnum 425 4x4 95-97/99	**2110-0355**
Ranger 425 2x4 03-04	**2110-0355**
Sportsman 450 06-07	**2110-0355**
Outlaw 450 08-10	**2110-0525**
ATP 500 4x4 04-05	**2110-0355**
Big Boss 500 6x6 98-02	**2110-0355**
Magnum 500 4x4 99-03	**2110-0355**
Predator 500 04-06	**2110-0357**
Scrambler 500 2x4 97-02	**2110-0355**
Scrambler 500 2x4 05-08	**2110-0355**
Scrambler 500 4x4 97-12	**2110-0355**
Sportsman 500 4x4 96-00	**2110-0355**
Sportsman 500 6x6 98-08	**2110-0355**
Sportsman 500 EFI HO 4x4 06-09	**2110-0355**
Sportsman 500 EFI Tractor 10-12	**2110-0355**
Sportsman 500 EFI X2 06-09	**2110-0355**
Sportsman 500 HO 4x4 01-06/08-12	**2110-0355**
Sportsman 500 X2 2-Up 06-08	**2110-0355**
Sportsman Touring 500 EFI 4x4 08-09	**2110-0355**
Sportsman Touring 500 HO 4x4 10-12	**2110-0355**
Sportsman X 500 02	**2110-0355**
Worker 500 99-02	**2110-0355**
Xplorer 500 97	**2110-0355**
Outlaw 525 07-11	**2110-0525**
Sportsman 550 11-13	**2110-0523**
Sportsman 550 EPS 10-13	**2110-0523**
Sportsman 550 EPS Int 10	**2110-0523**
Sportsman 550 X2 10-13	**2110-0523**
Sportsman 550 X2 Int 11-13	**2110-0523**
Sportsman 550 XP 09-10	**2110-0523**
Sportsman 550 XP EPS 09	**2110-0523**
Sportsman 550 XP LE 09	**2110-0523**
Sportsman Forest 550 11-13	**2110-0523**
Sportsman Touring 550 EPS 10-13	**2110-0523**
Sportsman Touring 550 EPS Int 13	**2110-0523**
Sportsman Touring 550 XP EPS Int 12	**2110-0523**
Sportsman 600 03-05	**2110-0356**
Sportsman 700 02-08	**2110-0356**
Sportsman 800/EFI 4x4 05-13	**2110-0356**
Sportsman 800 EFI HO 4x4 08-09	**2110-0356**
Sportsman 800 EFI 6x6/Forest 09-13	**2110-0356**
Sportsman 800 EFI X2 07	**2110-0356**
Sportsman Touring 800 EFI 4x4 08-09	**2110-0356**
Sportsman 850XP 09-13	**2110-0406**
Sportsman Forest 850 11-13	**2110-0406**
Sportsman Touring 850 EPS 2-Pass 11-13	**2110-0406**
Sportsman 850XP EPS 10-13	**2110-0406**
Ranger 400 4x4 10-12	**2110-0355**
Ranger 500 2x4 05-08	**2110-0355**
Ranger 500 4x4 03-05	**2110-0355**
Ranger 500 4x4 06-07	**2110-0355**
Ranger 500 4x4 EFI 06-12	**2110-0355**
Ranger 500 6x6 99/03-05	**2110-0355**
Ranger 700 EFI 4x4 06-09	**2110-0356**
Ranger 700 EFI 6x6 06-09	**2110-0356**
Ranger XP 700 4x4 06-07	**2110-0356**
Ranger 800 EFI 4x4 10-11	**2110-0356**
Ranger 800 EFI 6x6 10-12	**2110-0356**
RZR 800 EFI 08-10/12	**2110-0356**
RZR 800 modèle EFI « S » 09-10/12	**2110-0356**
RZR 900 EFI XP 11	**2110-0583**
RZR 900 EFI XP 12	**2110-0583**
Ranger 900 Crew 15 (tous)	**2110-0584**
Ranger 900 XP (tous) 13-15	**2110-0584**
RZR 900 (tous) 14-15	**2110-0584**
RZR S 900 15 (tous)	**2110-0584**
RZR XP 900 13 (tous)	**2110-0584**
RZR XP 1000 (tous) 14-15	**2110-0584**
RZR XP 4 1000 (tous) 14-15	**2110-0584**
Sportsman 450 HO 16	**2110-0860**
Sportsman 570 (tous) 14-16	**2110-0860**
Sportsman 570 SP (tous) 15-16	**2110-0860**

CONVIENT POUR LES MODÈLES	RÉF.
POLARIS (SUITE)	
Sportsman 570 X2 EPS 15-16	**2110-0860**
Sportsman Ace 570 (tous) 15-17	**2110-0860**
Sportsman Forest 570 (tous) 14-15	**2110-0860**
Sportsman Touring 570 (tous) 14-17	**2110-0860**
SUZUKI	
LT80 Quadsport 87-05	**2110-0343**
LT160 Quadrunner 03-04	**2110-0423**
LT160E Quadrunner 89-92	**2110-0423**
LTF160 Quadrunner 91-01	**2110-0423**
LT230E Quadrunner 88-93	**2110-0423**
LT-F250 Quadrunner 250 88-99	**2110-0344**
LT-F250X 99	**2110-0344**
LTF250 Ozark 02-09	**2110-0423**
LTZ250 Quadsport 04-09	**2110-0423**
LT-4WD Quadrunner 4WD 87-96	**2110-0344**
LT-F 300F King Quad 99	**2110-0344**
LT-F 4WDX King Quad 91-98	**2110-0344**
LT-F4WD 97-98	**2110-0344**
LTF 4WD King Quad 97-98	**2110-0344**
LT-A4002WD Eiger 2WD 02-07	**2110-0346**
LTA4004WD Eiger 4WD 02-07	**2110-0346**
LTA400F King Quad 08-09	**2110-0346**
LT-A450X 07-09	**2110-0389**
LT-A500X King Quad 09/11-12	**2110-0389**
LTA700X KingQuad 4x4 05-07	**2110-0475**
LTA750X KingQuad 08-09	**2110-0475**
YAMAHA	
YFM50 Raptor 04-08	**2110-0347**
YFM80 Badger 92-01	**2110-0347**
YFM80 Grizzly 05-08	**2110-0347**
YFM80 Moto 4 85-91	**2110-0347**
YFM80 Raptor 02-08	**2110-0347**
YFM100 Champ 87-91	**2110-0347**
YFA125 Breeze 89-04	**2110-0353**
YFM125 Grizzly 04-12	**2110-0353**
YFM200 Moto 4 85-89	**2110-0348**
YTM200 Tri-Moto chaîne de distribution 83-86	**2110-0348**
YTM200E Tri-Moto arbre de transmission 83-84	**2110-0348**
YTM200ER Yamahauler 85-86	**2110-0348**
YFM225 Moto 4 86-88	**2110-0348**
YTM225DR Tri-Moto 85-86	**2110-0348**
YTM225DX Tri-Moto 83-85	**2110-0348**
YFB250F Timberwolf 92-00	**2110-0348**
YFM250 89-91	**2110-0348**
YFM250 Bear Tracker 99-03	**2110-0348**
YFM250 Big Bear 09-10	**2110-0348**
YFM250 Raptor 08-12	**2110-0427**
YFM350 Big Bear 87-96	**2110-0349**
YFM350 Big Bear 2WD 96-98	**2110-0349**
YFM350 Moto 4 87-95	**2110-0349**
YFM350 Raptor 04-12	**2110-0349**
YFM350 Warrior 87-03	**2110-0349**
YFM350 Wolverine 95-05	**2110-0350**
YFM350FW Big Bear 4x4 96	**2110-0349**
YFM350FW Big Bear 4x4 98-99	**2110-0350**
YFM350FWBJ Big Bear 4WD SE 97	**2110-0350**
YFM350 Big Bear 4WD 97	**2110-0349**
YFP350 Terrapro 88-89	**2110-0349**
YFM400 Big Bear 00-12	**2110-0350**
YFM400 Grizzly 07	**2110-0352**
YFM400 Kodiak 93-98	**2110-0349**
YFM400 Kodiak 99	**2110-0350**
YFM400 Kodiak 2WD 00-04	**2110-0352**
YFM400 Kodiak 4WD 00-06	**2110-0352**
YFM450 Grizzly 4WD 07-09	**2110-0352**
YFM450 Kodiak 4WD 03-06	**2110-0352**
YFM450 Wolverine Sport 4x4 06-09	**2110-0352**
YFZ450 04-09, 12-13	**2110-0955**
YFM600 Grizzly 98-01	**2110-0352**
YFM660 Grizzly 02-08	**2110-0352**
YFM660 Raptor 01-05	**2110-0351**
YXR660 Rhino 04-07	**2110-0352**
YFM700 Grizzly 07-08	**2110-0470**
YFM700 Raptor 06-12	**2110-0470**
YXR7F Rhino 700 (tous) 08-09	**2110-0470**
YXR7F Rhino 700 (tous) 11	**2110-0470**

AVERTISSEMENT : VOIR PAGE 4 POUR DES INFORMATIONS IMPORTANTES CONCERNANT LES GARANTIES, LA CONFORMITÉ AUX NORMES DE CONTRÔLE DES ÉMISSIONS ET LA RÉGLEMENTATION RELATIVE AU BRUIT.

Les produits avec une référence **GRIS GRAS** sont nouveaux pour 2024.

RICK'S MOTORSPORT ELECTRICS


2110-0068


2110-0253


2112-1338


2110-0436


2110-0576


2110-0106


2110-1299


2110-0958


2110-0213


2110-0963


2110-0581


2110-1328


Bouchon de sortie d'origine

DÉMARREURS

- Démarreurs à prix modique fabriqués avec des roulements plus durables que les pièces d'origine
- De nombreux moteurs de démarreur sont dotés de cages à aiguilles non protégées à l'extérieur du joint d'arbre de sortie ; l'humidité peut pénétrer à l'intérieur du bouchon de sortie du moteur électrique et suivre l'induit jusqu'à la cage à aiguilles non protégée, pouvant entraîner la corrosion du roulement
- Rick's permet d'installer un roulement à billes double étanchéité, avec le joint d'arbre de sortie placé à l'extérieur du roulement dans sa nouvelle unité aftermarket
- Cette application simple conçue selon le bon sens des ingénieurs permet deux choses : premièrement, l'extérieur du roulement est désormais protégé contre les dommages provoqués par l'eau qui y pénètre et deuxièmement, le roulement à billes étanche peut être remplacé

MODÈLES	RÉF.
ARCTIC CAT	
250 2x4/4x4 99-05	**2110-0068**
250 2x4 Utility 06-09	**2110-0384**
250 DVX 06-08	**2110-0384**
300 2x4/4x4 98-05	**2110-0068**
300 DVX 09	**2110-0384**
366 auto 4x4 08-09	**2110-0253**
375 Auto 2x4/4x4 02	**2110-0253**
400 2x4/4x4 98-01	**2110-0256**
400 Manual/Auto 4x4 03-04, 08	**2110-0253**
400FIS manuel/auto 2x4/4x4 03-07	**2110-0253**
400ACT manuel/auto 4x4 04	**2110-0253**
400VP manuel/auto 4x4 05-06	**2110-0253**
400TBX auto 04-06	**2110-0253**
400TRV 06-07	**2110-0253**
500 Auto/Auto LE 08	**2110-0256**
500 Auto 4x4 00-02, 08-09	**2110-0256**
500FIS auto 4x4 02-08	**2110-0256**
500FIS auto LE 05-06	**2110-0256**
500FIS manuel 4x4 03-08	**2110-0256**
500FIS MPR auto/manuel 04	**2110-0256**
500TBX auto 4x4 02-05	**2110-0256**
500TBX Auto 4x4 06	**2110-0253**
500TRV auto 4x4 04-06, 08	**2110-0256**
500TRV Core 13	**2110-0538**
500TRV H1 EFI 09-10	**2110-0538**
500TRV H1 EFI LE 09	**2110-0538**
500 XT Utility 13	**2110-0538**[2]
550 Core 13-14	**2110-0538**
550 GT Cruiser 12	**2110-0538**
550 GT Utility 12	**2110-0538**
550 H1 EFI 09-10	**2110-0538**
550 H1 EFI International 10	**2110-0538**
550 H1 EFI LE 09	**2110-0538**
550 LTD Utility 11-14	**2110-0538**
550 Prowler H1 EFI 09	**2110-0538**
550 Prowler XT 10-11, 13-14	**2110-0538**
550 PS/PS Cruiser 11	**2110-0538**
550 S EFI 10	**2110-0538**
550 TRV GT 11-12	**2110-0538**

MODÈLES	RÉF.
ARCTIC CAT (SUITE)	
550 TRV LTD 14	**2110-0538**
550 TRV S EFI 10	**2110-0538**
550 TRV XT 13-14	**2110-0538**
550 Utility 11-12	**2110-0538**
550 Utility International 11-12	**2110-0538**
650 H1 08, 10	**2110-0538**
650 HI FIS/TBX/TRV 07	**2110-0256**
650 MudPro H1 10	**2110-0538**
650 Prowler 08	**2110-0538**
650 Prowler XT 08-09	**2110-0538**
650 TRV H1 08-09	**2110-0538**
650 Utility 11	**2110-0538**
700 Cruiser 12	**2110-0538**
700 Core 14	**2110-0538**
700 Cruiser 12	**2110-0538**
700 Utility 11-12	**2110-0538**
700 EFI SE 06	**2110-0465**
700 EFI FIS/EFI FIS LE 07	**2110-0465**
700 EFI/EFI LE/TRV EFI 08	**2110-0465**
700 GT Utility 12	**2110-0538**
700 H1 EFI 08-09	**2110-0538**
700 H1 EFI LE/SE 09	**2110-0538**
700 LTD Utility 11-14	**2110-0538**
700 MudPro 11-13	**2110-0538**
700 MudPro H1 EFI 09-10	**2110-0538**
700 MudPro LTD 12,14	**2110-0538**
700 Prowler HDX 11-14	**2110-0538**
700 Prowler XT 12	**2110-0538**
700 Prowler XT H1 EFI 09	**2110-0538**
700 Prowler XTX 08-12, 14	**2110-0538**
700 Prowler XTX LE 09	**2110-0538**
700 PS Cruiser 11	**2110-0538**
700 TBX GT 12	**2110-0538**
700 TBX H1 EFI 10	**2110-0538**
700 TBX LTD 11	**2110-0538**
700 TBX XT 13-14	**2110-0538**
700 TRV 11	**2110-0538**
700 TRV GT 12	**2110-0538**
700 TRV H1 EFI Cruiser 09-10	**2110-0538**

MODÈLES	RÉF.
ARCTIC CAT (SUITE)	
700 TRV LTD 13-14	**2110-0538**
700 TRV S EFI 10	**2110-0538**
700 TRV XT 14	**2110-0538**
700 XT Utility 13-14	**2110-0538**
1000 Cruiser (tous modèles) 12	**2112-1338**
1000 GT (tous modèles utilitaires) 12	**2112-1338**
1000 LTD (tous modèles utilitaires) 11	**2112-1338**
1000 Mud Pro (tous) 10-12	**2112-1338**
1000 Prowler XTZ (tous les modèles) 09-13	**2112-1338**
1000 Thundercat H2 LE 10	**2112-1338**
1000 Thundercat Auto SE 08	**2110-0538**
1000 Thundercat H2 09	**2110-0538**
1000 TRV (tous les modèles) 10-13	**2112-1338**
1000 XT (tous modèles) 13	**2112-1338**
BMS MOTORSPORTS	
150cc Sports (tous)	**2110-0868**
200cc Sports (tous)	**2110-0873**
CAN-AM	
DS70 08-12	**2110-0386**
DS90/X 08-12	**2110-0386**
Outlander 330 STD 04-05	**2110-0436**
Outlander 330 XT 05	**2110-0436**
Outlander 400 03	**2110-0436**
Outlander 400 Max 04-05	**2110-0436**
Outlander 400 Max STD 06-08	**2110-0436**
Outlander 400 Max XT 06-08	**2110-0436**
Outlander 400 STD 04-08	**2110-0436**
Outlander 400 XT 04-08	**2110-0436**
Traxter 500 99-04	**2110-0437**
Traxter 500 5 vitesses 05	**2110-0437**
Traxter 500 Autoshift 01-02	**2110-0437**
Traxter 500 Autoshift STD 03-04	**2110-0437**
Traxter 500 Autoshift XT 03-04	**2110-0437**
Traxter 500 Footshift 01	**2110-0437**
Traxter 500 Max 03	**2110-0437**
Traxter 500 Max STD 04-05	**2110-0437**
Traxter 500 Max XT 04-05	**2110-0437**
Traxter 500 XL 01-05	**2110-0437**
Traxter 500 XT 01-05	**2110-0437**

[2] Remplacement pour les démarreurs avec les références d'origine 0825-011, 0825-013, 0825-024 seulement.

Suite de la section DÉMARREURS page suivante.

AVERTISSEMENT : VOIR PAGE 4 POUR DES INFORMATIONS IMPORTANTES CONCERNANT LES GARANTIES, LA CONFORMITÉ AUX NORMES DE CONTRÔLE DES ÉMISSIONS ET LA RÉGLEMENTATION RELATIVE AU BRUIT.

Les produits avec une référence **GRIS GRAS** sont nouveaux pour 2024.

ÉCHAPPEMENT
LAMES À NEIGE ET ACCESSOIRES
TREUILS ET FIXATIONS
AUDIO
ACCESSOIRES GÉNÉRAUX ET CADENAS/ ANTIVOLS
PORTE-BAGAGES ET ACCESSOIRES
COFFRES, BAGAGES ET RANGEMENT
PIÈCES PLASTIQUES ET DE CARÉNAGE
PARE-CHOCS ET PROTECTIONS
GUIDONS ET COMMANDES
ROUES ET ACCESSOIRES
FREINS
COURROIES, CHAÎNES, PIGNONS ET COURONNES
TRANSMISSION
SUSPENSION
MOTEUR ET REFROIDISSEMENT
ADMISSION
ÉLECTRICITÉ
ÉCLAIRAGE
OUTILLAGE ET PROMOTION
INDEX

RICK'S MOTORSPORT ELECTRICS

DÉMARRREURS (SUITE)

MODÈLES	RÉF.
CAN-AM (SUITE)	
Outlander 500 DPS EFI 14-15	**2110-0441**
Outlander 500 L DPS EFI 15	**2110-0441**
Outlander 500 L DPS EFI 15	**2110-0441**
Outlander 500 L Max STD EFI 15	**2110-0441**
Outlander 500 L STD EFI 15	**2110-0441**
Outlander 500 Max DPS EFI 14-15	**2110-0441**
Outlander 500 Max STD 07-08	**2110-0441**
Outlander 500 Max STD EFI 09-14	**2110-0441**
Outlander 500 Max XT 07-08	**2110-0441**
Outlander 500 Max XT EFI 09-15	**2110-0441**
Outlander 500 STD 07-08	**2110-0441**
Outlander 500 STD EFI 09-14	**2110-0441**
Outlander 500 XT 07-08	**2110-0441**
Outlander 500 XT EFI 09-12, 14-15	**2110-0441**
Renegade 500 STD EFI 08-12, 15	**2110-0441**
Outlander 570 DPS EFI 16-22	**2110-0441**
Outlander 650 DPS EFI 13-22	**2110-0441**
Outlander 650 Max DPS EFI 13-22	**2110-0441**
Outlander 650 Max STD EFI 06-22	**2110-0441**
Outlander 650 Max X EFI 14	**2110-0441**
Outlander 650 STD EFI 06-22	**2110-0441**
Outlander 650 Max XT EFI 06-22	**2110-0441**
Outlander 650 XMR EFI 13-22	**2110-0441**
Outlander 650 XT EFI 06-22	**2110-0441**
Outlander 650 XT-P EFI 10-11, 15	**2110-0441**
Commander 800R DPS/STD/XT 14-15	**2110-0441**
Commander 800/R STD/DPS 11-17	**2110-0441**
Commander 800/R XT 11-17	**2110-0441**
Commander 800 Max DPS 16-17	**2110-0441**
Defender 800 16-17	**2110-0441**
Outlander 800 XT/Max XT/ STD/Max STD 06-08	**2110-0441**
Outlander 800 Max LTD 07-08	**2110-0441**
Outlander 800R DPS EFI 13-15	**2110-0441**
Outlander 800R Max LTD EFI 09-12	**2110-0441**
Outlander 800R Max STD EFI 09-15	**2110-0441**
Outlander 800R Max XT EFI 09-15	**2110-0441**
Outlander 800R Max XT-P EFI 10-15	**2110-0441**
Outlander 800R STD EFI 09-15	**2110-0441**
Outlander 800R XMR EFI 10-15	**2110-0441**
Outlander 800R XT EFI 09-15	**2110-0441**
Outlander 800R XT-P EFI 10-15	**2110-0441**
Renegade 800 STD EFI 07-08	**2110-0441**
Renegade 800R STD EFI 09-15	**2110-0441**
Renegade 800R X/XXC EFI 08-15	**2110-0441**
Outlander 850 DPS EFI 16-22	**2110-0441**
Outlander 850 Max XT/XT-P EFI 16-22	**2110-0441**
Outlander 850 MOS EFI 17-22	**2110-0441**
Outlander 850 XMR EFI 16-22	**2110-0441**
Outlander 850 XT/XT-P EFI 16-22	**2110-0441**
Renegade 850 STD EFI 16-22	**2110-0441**
Renegade 850 XXC EFI 16-22	**2110-0441**
Commander 1000 DPS 14-22,	**2110-0441**
Commander 1000 LTD 14-22	**2110-0441**
Commander 1000 Max DPS 14-22	**2110-0441**
Commander 1000 Max XT 14-22	**2110-0441**
Commander 1000 STD 11-22,	**2110-0441**
Commander 1000 XT 14-22	**2110-0441**
Commander 1000 XT-P 14-22	**2110-0441**
Commander 1000 X 12-13	**2110-0441**
Defender 1000 16-17	**2110-0441**
Maverick 1000 Max STD 14-15	**2110-0441**
Maverick 1000 Max XRS 14	**2110-0441**
Maverick 1000 Max XRS-DPS 14-15	**2110-0441**
Maverick 1000 STD 14-15	**2110-0441**
Maverick 1000 XMR 14-15	**2110-0441**
Maverick 1000 XRS 13-15	**2110-0441**
Maverick 1000 XRS-DPS 14-15	**2110-0441**
Maverick 1000R DPS/Max DPS/ Max STD 13-17	**2110-0441**
Maverick 1000R XC/XDS/ XMR/XRS/XXC 15-17	**2110-0441**
Maverick 1000T 16-17	**2110-0441**
Outlander 1000 DPS EFI 12-15	**2110-0441**

MODÈLES	RÉF.
CAN-AM (SUITE)	
Outlander 1000 Max DPS EFI 13-15	**2110-0441**
Outlander 1000 Max LTD EFI 13-15	**2110-0441**
Outlander 1000 Max XT EFI 13-15	**2110-0441**
Outlander 1000 Max XT-P EFI 13-22	**2110-0441**
Outlander 1000 XMR EFI 13-15	**2110-0441**
Outlander 1000 XT EFI 12-22	**2110-0441**
Outlander 1000 XT-P EFI 13-15	**2110-0441**
Renegade 1000 STD EFI 12-17	**2110-0441**
Renegade 1000 XXC EFI 12-17	**2110-0441**
CFMOTO	
CF500 (tous) 07-09	**2110-0576**
CF500-2/2A 11-12	**2110-0576**
CF500 Rancher 11-12	**2110-0576**
X5 Terralander 11-12	**2110-0576**
CF600 Rancher 11-13	**2110-0576**
X6 Terralander 11-13	**2110-0576**
Z6 Terracross 600 12-13	**2110-0576**
Z6-EX Terracross 625 12-13	**2110-0576**
CF800 Tracker 11-14	**2110-0569**
X8 Terralander 800 11-14	**2110-0569**
EAGLE	
Eagle 150 (tous)	**2110-0868**
GK150 (tous)	**2110-0868**
Hanwei 150 (tous)	**2110-0868**
Reaction 150 Auto (tous)	**2110-0868**
Sport Utility 150 HW (tous)	**2110-0868**
ST 150 (tous)	**2110-0868**
STI 150 (tous)	**2110-0868**
Trail Master 150 (tous)	**2110-0868**
200 GY avec 9 dents (tous)	**2110-0873**
200 HS avec 9 dents (tous)	**2110-0873**
200 ST avec 9 dents (tous)	**2110-0873**
200 ST-7 avec 9 dents (tous)	**2110-0873**
200 STV avec 9 dents (tous)	**2110-0873**
Avenger 200 Sport RS avec 9 dents (tous)	**2110-0873**
Eagle 200 avec 9 dents (tous)	**2110-0873**
Reaction 200 WC avec 9 dents (tous)	**2110-0873**
Sport Utility 200 HW avec 9 dents (tous)	**2110-0873**
Trail Master 200 avec 9 dents (tous)	**2110-0873**
250 ST avec 9 dents (tous)	**2110-0873**
250 ST-5 avec 9 dents (tous)	**2110-0873**
250 ST-6 avec 9 dents (tous)	**2110-0873**
250 Utility avec 9 dents (tous)	**2110-0873**
Avenger 250 Sport avec 9 dents (tous)	**2110-0873**
Eagle 250 avec 9 dents (tous)	**2110-0873**
Hellkat 250-R avec 9 dents (tous)	**2110-0873**
Kazuma 250 avec 9 dents (tous)	**2110-0873**
Sport Utility 250 HW avec 9 dents (tous)	**2110-0873**
Trail King 250 chaîne avec 9 dents (tous)	**2110-0873**
Trail King 250 arbre avec 9 dents (tous)	**2110-0873**
Wildkat 250S avec 9 dents (tous)	**2110-0873**
E-TON	
AXL50 Lightning 00-01	**2110-0106**
RXL50 Viper 02-04	**2110-0106**
TXL50 Thunder (tous)	**2110-0106**
RXL70 Viper 2 temps 04-07	**2110-0107**
AXL90 Lighting 2 temps (tous)	**2110-0107**
DXL90 Sierra 2 temps 00-05	**2110-0107**
RXL90 Viper 2 temps 02-07	**2110-0107**
TXL90 Thunder 2 temps 00-01	**2110-0107**
CXL-150 Yukon II 150 (tous)	**2110-0868**
PN2F Beamer R4-150 (tous)	**2110-0868**
RXL-150R Viper 150 (tous)	**2110-0868**
YXL-150 Yukon 150 (tous)	**2110-0868**
PN2I Matrix R4-150 (tous)	**2110-0870**
GILERA	
Oregon 250 (tous)	**2110-0880**
GO SCOOT	
Jaguar 150 (tous)	**2110-0868**
HONDA	
ATC250SX/ES 87	**61-191**
TRX250 FourTrax 87	**61-191**
TRX250 Recon 97-07	**61-194**

MODÈLES	RÉF.
HONDA (SUITE)	
TRX250 FourTrax Recon 08-20	**2110-1299**
TRX250EX 01-08	**61-194**
TRX250X 09, 11-13	**61-194**
TRX300 FourTrax 88-00	**61-191**
TRX300EX Sportrax 93-08	**61-193**
TRX350X 09	**61-193**
TRX350 FourTrax Foreman 87-89	**61-192**
TRX350 Rancher 4x4 00-06	**2110-0184**
TRX400FW Foretrax Foreman 95-03	**2110-0102**
TRX400 Rancher 4x4 04-07	**2110-0185**
TRX420 Rancher (tous les modèles) 10-19	**2110-0960**
TRX450 Fourtrax Foreman 4x4 (tous les modèles) 02-04	**2110-0102**
TRX450 Fourtrax Foreman 4x4 98-01	**2110-0102**
TRX450ER 06-08	**2110-0595**
Pioneer 500 15-21	**2110-0960**
TRX500 Rubicon 00-03	**2110-0044**
TRX500 Fourtrax Foreman (tous les modèles) 05-11	**2110-0102**
TRX500 Fourtrax Foreman/Rubicon (tous les modèles) 12-19	**2110-0960**
TRX650 Fourtrax Rincon (tous les modèles) 03-05	**2110-0467**
TRX680 Fourtrax Rincon (tous les modèles) 06-19	**2110-0467**
MUV700 Big Red 09-13	**2110-0958**
SXS700M Pioneer 700 14-21	**2110-0467**
KAWASAKI	
KSF80 (KFX80) 03-06	**61-301**
KLF220 Bayou 88-02	**2110-0041**
KLF250 Bayou 03-09	**2110-0041**
KAF300A/B Mule 500 90-96	**2110-0213**
KAF300D Mule 520 00-01	**2110-0213**
KAF300C Mule 550 97-04	**2110-0213**
KVF300 Prairie 99-02	**2110-0040**
KEF300 Lakota 95-03	**2110-0040**
KLF300A Bayou 86-87	**2110-0040**
KLF300B Bayou 88-04	**2110-0040**
KLF300C Bayou 89-04	**2110-0040**
KLF400B Bayou 4x4 93-99	**2110-0042**
KVF400 Prairie 97-02	**2110-0042**
KFX450R 08-14	**2110-1085**
KAF620 Mule 2500/2510/2520 93-00	**2110-0220**
KVF650 Prairie 02-03	**2110-0313**
KVF650 Brute Force 4x4 05-06, 09-13	**2110-0313**
KVF650i Brute Force 4x4i 06-12	**2110-0313**
KSV700 (KFX700) 04-08	**2110-0313**
KVF700 Prairie 4x4 04-06	**2110-0313**
KVF750i Brute Force 4x4i 05-23	**2110-0313**
KTM	
450 SX ATV 09-10	**2110-1111**
450 XC ATV 08-09	**2110-0528**
505 SX ATV 09-10	**2110-1111**
525 XC ATV 08-09	**2110-0528**
KYMCO	
MXU 50 06-07	**2110-0871**
MXU 50 SR 06	**2110-0871**
KXR 50 04	**2110-0871**
MAXXER 50 05	**2110-0871**
MXER 50 02-03	**2110-0871**
MXER 50 Euro 2 04	**2110-0871**
MXU 150 05-11	**2110-0217**
Mongoose 250 03-08	**2110-0216**
MXU 250 04-11	**2110-0216**
Mongoose 300 05-07	**2110-0216**
MXU 300 05-11	**2110-0216**
POLARIS	
50 Outlaw 08-18	**2110-0963**
50 Predator 04-06	**2110-0106**
50 Predator 07	**2110-0963**
50 Scrambler 01-03	**2110-0106**
90 Outlaw (4 temps) 07-13	**2110-0326**
90 Predator 03-06	**2110-0107**

AVERTISSEMENT : VOIR PAGE 4 POUR DES INFORMATIONS IMPORTANTES CONCERNANT LES GARANTIES, LA CONFORMITÉ AUX NORMES DE CONTRÔLE DES ÉMISSIONS ET LA RÉGLEMENTATION RELATIVE AU BRUIT.

Les produits avec une référence GRIS GRAS sont nouveaux pour 2024.

DÉMARREURS (SUITE)

MODÈLES	RÉF.
POLARIS (SUITE)	
90 Scrambler 01-03	**2110-0107**
90 Sportsman 01-06	**2110-0107**
90 Sportsman (4 temps) 07-13	**2110-0326**
200 Phoenix 05-21	**2110-0254**
200 Sawtooth 06-07	**2110-0254**
250-400 modèles 2 temps 84-04	**61-501**[1]
300 Xplorer 4x4 95-02	**61-501**[1]
300 Xpress 96-99	**61-501**[1]
300 Sportsman 4x4 08-09	**2110-0527**
325 Magnum 2x4/4x4 00-02	**2110-0043**
325 Trail Boss 00-02	**2110-0043**
330 Trail Boss 03-13	**2110-0043**
330 Trail Blazer 08-13	**2110-0043**
335 Sportsman 99-00	**2110-0043**
335 Worker 99	**2110-0043**
400 Ranger 4x4 10-13	**2110-0043**
400 Sportsman 4x4 01-05/11-12	**2110-0043**
400 Sportsman H.O. 4x4 08-10	**2110-0529**
425 Magnum 95-99	**2110-0043**
425 Ranger 2x4 05-09	**2110-0043**
450 Outlaw 08-10	**2110-0528**
450 Sportsman HO 16-20	**2110-0861**
500 Magnum 4x4 99-03	**2110-0043**
500 Predator 04-06	**2110-0105**
500 Ranger 2x4 05-09	**2110-0043**
500 Ranger 4x4 02-07	**2110-0043**
500 Ranger 6x6 99, 02-05	**2110-0043**
500 Ranger EFI 4x4 06-13	**2110-0043**
500 Ranger Series 11 04	**2110-0043**
500 Scrambler 4x4 97-12	**2110-0043**
500 Scrambler 2x4 97-02, 05-08	**2110-0043**
500 Sportsman 96-10	**2110-0043**
500 Sportsman EFI HO 4x4 06-09	**2110-0043**
500 Sportsman EFI Tractor 09-12	**2110-0043**
500 Sportsman X2 06-09	**2110-0043**
500 Sportsman HO 4x4 01-06, 08-12	**2110-0043**
500 Sportsman Touring HO 4x4 10-12	**2110-0043**
500 Sportsman Touring EFI 4x4 08-09	**2110-0043**
500 Worker 98-02	**2110-0043**
500 Xplorer 97	**2110-0043**
525 Outlaw 07-11	**2110-0528**
570 Ranger 14-17 (tous)	**2110-0861**
570 Ranger Crew 14-22 (tous)	**2110-0861**
570 Ranger 14-23 (tous)	**2110-0861**
570 RZR 12-22 (tous)	**2110-0861**
570 Sportsman/EFI 14-20 (tous)	**2110-0861**
570 Sportsman ACE 15-19 (tous)	**2110-0861**

MODÈLES	RÉF.
POLARIS (SUITE)	
570 Sportsman SP 15-16 (tous)	**2110-0861**
570 Sportsman Forest 14-15 (tous)	**2110-0861**
570 Sportsman Touring 14-17	**2110-0861**
570 Sportsman X2 EPS 15-16	**2110-0861**
570 Tractor 15-19	**2110-0861**
600 Sportsman 03-05	**2110-0071**
700 Sportsman 02-08	**2110-0071**
800 Sportsman 05-14	**2110-0071**
800 Sportsman Forest 6x6 12-13	**2110-0071**
850 Sportsman X2 11	**2110-0404**
850 Sportsman XP 09-13	**2110-0404**
850 Sportsman XP EPS 10-13	**2110-0404**
850 Sportsman Forest 11-13	**2110-0404**
850 Sportsman Touring EPS 11-13	**2110-0404**
900 Ranger Crew/EPS 14-19	**2110-0587**
900 Ranger RZR XP 11-12	**2110-0581**
900 Ranger RZR XP/LE/LE EPS 13-20	**2110-0587**
1000 General/4P 17-23	**2110-0587**
1000 Ranger (tous sauf Diesel/NSTR) 14-23	**2110-0587**
1000 RZR (la plupart des modèles) 14-23	**2110-0587**
SUZUKI	
LT80 87-06	**61-301**
LT160E Quadrunner 89-92	**2110-0314**
LT-F 160 QuadRunner 91-01	**2110-0314**
LT160K QuadRunner 03-04	**2110-0314**
LT230E QuadRunner 88-93	**2110-0314**
LT-F250F QuadRunner 4x4 00-02	**2110-0068**
LT-F250 Ozark 02-09/12	**2110-0314**
LT-F250 QuadRunner 88-02	**2110-0068**
LTZ250 04-09	**2110-0314**
LT-F300 King Quad 91-98	**2110-0068**
LT300 QuadRunner 4WD 87-96	**2110-0068**
LT-F300F King Quad 99-02	**2110-0068**
LT-A400 Eiger 2x2 02-07	**2110-0253**
LT-F400 Eiger 4x4 02-07	**2110-0253**
LT-F400F King Quad 08-09	**2110-0253**
LT-A400 King Quad 08-09	**2110-0253**
LTZ400 Quad Sport 04-09	**2110-1298**
LT-A450X 07-10	**2110-0385**
LTR450 Quadracer 06-09	**2110-1013**
LT-A500X King Quad 09/11-17	**2110-0385**
LT-A500F Quadmaster 00-01	**2110-0255**
LT-F500F QuadRunner 00-02	**2110-0255**
LT-A500F Vinson 4x4 auto 02-07	**2110-0255**
LT-F500F 4x4 Vinson manuel 04-07	**2110-0255**
LT-A700X King Quad 4x4 05-07	**2110-0465**
LT-A750X King Quad 08-09	**2110-0465**

MODÈLES	RÉF.
YAMAHA	
YFM50 Raptor 04-08	**61-403**
YFM80/100 85-08	**61-403**
YFA1 Breeze 89-04	**2110-0161**
YFM125 Grizzly 04-13	**2110-0161**
YFM200/225/250 86-03	**61-404**
YFM250 Big Bear 09-10	**61-404**
YFM250 Raptor 08-13	**2110-0428**
YFM350 Big Bear 4x4 87-97 (sauf SE)	**61-405**
YFM350 Big Bear 4x4 SE 97	**2110-0034**
YFM350 Big Bear 4x4 98-99	**2110-0034**
YFM350 Big Bear 2x4 96-98	**61-405**
YFM350 Big Bear 2x4 99	**2110-0034**
YFM350 Bruin 04-06	**2110-1328**
YFM350 Grizzly 07-14	**2110-1328**
YFM350 Moto 4 87-95	**61-405**
YFM350 Warrior 87-04	**61-405**
YFM350 Raptor 04-13	**61-405**
YFM350 Wolverine 95-03	**2110-0034**
YFM350 Wolverine 04-09	**2110-1328**
YFP350 Terrapro 88-89	**61-405**
YFM400 Big Bear 00-12	**2110-0034**
YFM400 Kodiak 93-98	**61-405**
YFM400 Kodiak 99	**2110-0034**
YFM400 Kodiak 00-06	**2110-0104**
YFM400 Grizzly 07	**2110-0104**
YFM450 Grizzly 4x4 07-09	**2110-0104**
YFM450 Wolverine 4x4 06-10	**2110-0104**
YFM450 Kodiak 4WD 03-06	**2110-0104**
YFZ450 (tous sauf R) 04-13	**2110-0962**
YFM600 Grizzly 4x4 98-08	**2110-0104**
YFM660R Raptor 01-05	**2110-0103**
YXR660 Rhino 4x4 04-07	**2110-0104**
YFM700 Grizzly 07-23	**2110-0435**
YFM700 Kodiak 16-23	**2110-0435**
YFM700 Raptor 06-22	**2110-0435**
YXC/YXM700 Viking 14-24	**2110-0435**
YXR7F700 Rhino (tous les modèles) 08-09/11-13	**2110-0435**
YXE700 Wolverine 16-18	**2110-0435**

[1] Pignon de démarreur de rechange disponible pour ces applications.

[2] Remplacement pour les démarreurs avec les références d'origine 0825-011, 0825-013, 0825-024 seulement.

DESCRIPTION	RÉF.
Lanceur de démarreur de rechange pour la pièce 61-501	**61-502**

KIT DE RECONDITIONNEMENT DE DÉMARREUR

2110-1282



- Répond et dépasse les exigences du test de 30K cycles d'origine
- Certification ISO9001 et TS16949
- Pièce de remplacement robuste qui respecte ou dépasse les spécifications du fabricant
- Réparation des anciens modèles de démarreurs en cas de défectuosité
- 100% d'unités et de composants neufs

CONVIENT POUR LES MODÈLES	RÉF.
POLARIS	
ATP 330 4x4 04-05	2110-1282
Magnum 330 2x4 03-05	2110-1282
Magnum 330 4x4 03-06	2110-1282
Trail Blazer 330 2x4 08-13	2110-1282
Trail Boss 330 2x4 03-13	2110-1282
Worker 335 4x4 99	2110-1282
Ranger 400 4x4 10-14	2110-1282
Sportsman 400 4x4 01-05	2110-1282
Magnum 425 2x4/4x4 95-97	2110-1282
Sportsman 450 4x4 06-07	2110-1282
ATP 500 HO 4x4 04-05	2110-1282
Outlaw 500 06-07	2110-1282
Predator 500 2x4 03-07	2110-1282

CONVIENT POUR LES MODÈLES	RÉF.
POLARIS (SUITE)	
Ranger 500 4x4 04-06	2110-1282
Ranger 500 6x6 04	2110-1282
Ranger 500 Crew 4x4 11-12	2110-1282
Ranger 500 EFI 4x4 07-12	2110-1282
Scrambler 500 4x4 00-12	2110-1282
Sportsman 500 4x4 96-97	2110-1282
Sportsman 500 6x6 01-08	2110-1282
Sportsman 500 EFI 4x4 Touring 08-09	2110-1282
SPortsman 500 EFI 4x4 06-09	2110-1282
Sportsman 500 EFI X2 4x4 07-09	2110-1282
Sportsman 500 HO (CARB) 4x4 Forest 11-13	2110-1282
Sportsman 500 HO (CARB) 4x4 Touring 10-12	2110-1282

CONVIENT POUR LES MODÈLES	RÉF.
POLARIS (SUITE)	
Sportsman 500 HO (CARB) 4x4 06-12	2110-1282
Sportsman 500 HO (EARLY) 4x4 05	2110-1282
Sportsman 500 HO (LATE) 4x4 05	2110-1282
SPortsman 500 HO 4x4 03-04	2110-1282
Worker 500 4x4 99-01	2110-1282
Xplorer 500 4x4 97	2110-1282
YAMAHA	
YFM 350 Bruin 2x4/4x4 04-06	2110-1279
YFM 350 Grizzly 2x4/4x4 07-20	2110-1279
YFM 350 Wolverine Sport 2x4	2110-1279
YFM 400 F 4x4 Big Bear 03-04	2110-1278
YFM 400 FW 4x4 Big Bear Pro 02-04	2110-1278

AVERTISSEMENT : | VOIR PAGE 4 POUR DES INFORMATIONS IMPORTANTES CONCERNANT LES GARANTIES, LA CONFORMITÉ AUX NORMES DE CONTRÔLE DES ÉMISSIONS ET LA RÉGLEMENTATION RELATIVE AU BRUIT.

Les produits avec une référence GRIS GRAS sont nouveaux pour 2024.

ÉCHAPPEMENT
LAMES À NEIGE ET ACCESSOIRES
TREUILS ET FIXATIONS
AUDIO
ACCESSOIRES GÉNÉRAUX ET CADENAS/ ANTIVOLS
PORTE-BAGAGES ET ACCESSOIRES
COFFRES, BAGAGES ET RANGEMENT
PIÈCES PLASTIQUES ET DE CARÉNAGE
PARE-CHOCS ET PROTECTIONS
GUIDONS ET COMMANDES
ROUES ET ACCESSOIRES
FREINS
COURROIES, CHAÎNES, PIGNONS ET COURONNES
TRANSMISSION
SUSPENSION
MOTEUR ET REFROIDISSEMENT
ADMISSION
ÉLECTRICITÉ
ÉCLAIRAGE
OUTILLAGE ET PROMOTION
INDEX

RICK'S MOTORSPORT ELECTRICS


2110-0485


2110-0033


70-502

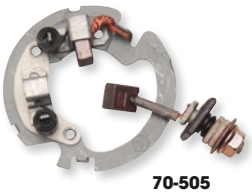
70-505

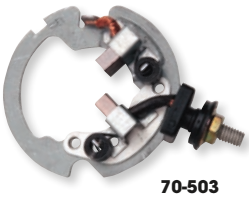
70-503

KITS DE RÉPARATION POUR PLAQUE PORTE-CHARBON

- Kit de réparation haute qualité type universel pour plaque porte-balais
- Les kits pour démarreur Mitsuba contiennent l'ensemble des charbons, des ressorts, des pièces en plastique et des isolants
- Les kits pour démarreur Nippon-Denso contiennent une plaque porte-balais, des ressorts et une brosse positive montée sur vis

TYPE DE DÉMARREUR	RÉF.
HONDA	
TRX420 FourTrax Rancher 07-14	**2110-0485**
TRX500 FourTrax Foreman 12-14	**2110-0485**
TRX650 FourTrax Rincon 4x4 03-05	**2110-0108**
TRX680 Rincon (tous les modèles) 06-13	**2110-0108**
TRX700XX 08-09	**2110-0485**
KAWASAKI	
KVF360 Prairie 09-12	**2110-0517**
KSF450 (KFX450R) 08-14	**2110-0517**
KVF650 Brute Force 09-13	**2110-0485**
KVF650i Brute Force 4x4i 09-13	**2110-0485**
KSV700 (KFX700) 09	**2110-0485**
KVF750i Brute Force 4x4i 08-16	**2110-0485**
SUZUKI	
LT-A400F KingQuad 10-14	**2110-0485**
LT-F400F KingQuad 10-14	**2110-0485**
LT-Z400 QuadSport Z400 (tous les modèles) 12-13	**2110-0485**

TYPE DE DÉMARREUR	RÉF.
SUZUKI (SUITE)	
LT-A500F QuadMaster 00-01	**2110-0108**
LT-A500F Vinson 4x4 auto 02-07	**2110-0108**
LT-F500F QuadRunner 98-02	**2110-0108**
LT-F500F Vinson 4x4 Manual 04-07	**2110-0108**
YAMAHA	
YFM400 Big Bear 4x4 07-12	**2110-0033**
YFM400 Kodiak 2WD 00-01/03-04	**2110-0108**
YFM400 Kodiak 4WD 00-06	**2110-0108**
YFM450 Kodiak 4WD 03-06	**2110-0108**
YFM450 Grizzly 4WD 11-14	**2110-0485**
YFM450 Wolverine 4x4 06-10	**2110-0108**
YFM550 Grizzly 09-14	**2110-0485**
YFM600 Grizzly 4x4 98-01	**2110-0108**
YFM660 Grizzly 4x4 03-06	**2110-0108**
YXR660 Rhino 04-07	**2110-0108**
YFM700 Grizzly 07-17	**2110-0485**

TYPE DE DÉMARREUR	RÉF.
UNIVERSEL	
MITSUBA	
La plupart des modèles anciens de démarreur 4 charbons à aimant permanent	**70-502**
La plupart des modèles récents de démarreur avec disque à gauche et rotation dans le sens inverse des aiguilles d'une montre	**70-504**
La plupart des modèles récents de démarreur avec disque à droite et rotation dans le sens des aiguilles d'une montre	**70-505**
NIPPON-DENSO	
La plupart des démarreurs 2 charbons avec rotation dans le sens inverse des aiguilles d'une montre	**70-503**
La plupart des démarreurs 2 charbons avec rotation dans le sens des aiguilles d'une montre	**2110-0033**

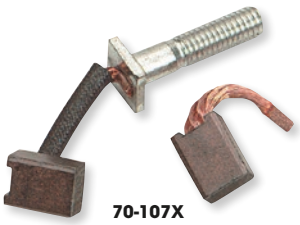
70-107X


2110-0045


70-109X

CHARBONS

- Charbons de rechange pour les démarreurs 2 et 4 charbons
- Vendus par lots de deux

MODÈLES	RÉF.
HONDA	
TRX250/300 85-02 (2 charbons/Nippon Denso)	**70-107X**
TRX650 FourTrax Ricon (tous les modèles) 03-05	**2110-0045**
TRX680 FourTrax Ricon (tous les modèles) 06-13	**2110-0045**
KAWASAKI	
KLF220 88-91	**70-108X**
POLARIS	
325 Expedition 00-02	**2110-0045**
425 Magnum 2x4/4x4 95-99	**2110-0045**
425 Xpedition 00-02	**2110-0045**
600 Sportsman 4x4 03-05	**2110-0045**
700 Ranger EFI 4x4/6x6 06-09	**2110-0045**
700 Ranger XP 4x4 06-07	**2110-0045**
700 Sportsman 4x4 02-06	**2110-0045**
700 Sportsman EFI 4x4 05-07/X2 08	**2110-0045**

MODÈLES	RÉF.
POLARIS (SUITE)	
800 Ranger 08-15 (tous les modèles)	**2110-0045**
800 Ranger Crew 10-14 (tous les modèles)	**2110-0045**
800 Ranger XP 12 (tous les modèles)	**2110-0045**
RZR 800 EFI 08-13 (tous les modèles)/RZR 800S EFI 09-14 (tous les modèles)/RZR4 800 EFI 10-14 (tous les modèles)	**2110-0045**
800 Sportsman EFI 4x4 05-07, 10-13/6x6 09-13/HO 4x4 08-09/X2 07	**2110-0045**
800 Sportsman Forest 6x6 12-13	**2110-0045**
800 Sportsman Touring EFI 4x4 08-09	**2110-0045**
SUZUKI	
LT160E QuadRunner 89-92	**70-107X**
LTF160 QuadRunner 91-99	**70-107X**
LT230E QuadRunner 87-93	**70-107X**
LT250/300 85-91	**70-107X**
LTA500F QuadMaster 00-01/Vinson 4x4 auto 02-07/4x4 manuel 04-07	**2110-0045**

MODÈLES	RÉF.
SUZUKI (SUITE)	
LTF500 98-02	**2110-0045**
YAMAHA	
YFM200 Moto 4 85-89	**70-108X**
YTM200 Tri-Moto chaîne de distribution 83-86/Tri-Moto cardan 83-84	**70-108X**
YTM200ER Yamahauler 85-86	**70-108X**
YFM225 86-88	**70-109X**
YFB250 Timberwolf 92-00	**70-108X**
YFM250 89-91	**70-109X**
YFM250 Bear Tracker 99-04	**70-108X**
YFM250 Big Bear 09-13 (2 charbons/Nippon Denso)	**70-108X**
YFM350 87-02	**70-107X**
YFM400 Big Bear 4x4 07-12	**2110-0045**
YFM400FAH Kodiak 4x4 00-06	**2110-0045**
YFM400FAX Kodiak 2x4 00-01/03-04	**2110-0045**
YFM600/660 Grizzly 98-06	**2110-0045**

CHARBONS POUR DÉMARREURS MITSUBA

- Charbons de rechange pour moteurs de démarreur Mitsuba récent à deux charbons de type « aimant permanent »
- Dimensions : 13 mm L x 10 mm l x 6 mm d'épaisseur
- Vente par lots de 2

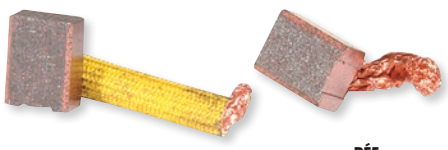

DESCRIPTION	RÉF.
Charbons pour démarreurs Mitsuba	**2110-0032**

AVERTISSEMENT : VOIR PAGE 4 POUR DES INFORMATIONS IMPORTANTES CONCERNANT LES GARANTIES, LA CONFORMITÉ AUX NORMES DE CONTRÔLE DES ÉMISSIONS ET LA RÉGLEMENTATION RELATIVE AU BRUIT.

Les produits avec une référence GRIS GRAS sont nouveaux pour 2024.


2110-0407

MOOSE UTILITY DIVISION

PIGNONS DE DÉMARREUR

• Remplace le pignon du démarreur d'origine

MODÈLES	RÉF.
CAN-AM	
Outlander 330 XT 4x4 05	**2110-0443**
Outlander 330 Std 2x4 04-05	**2110-0443**
Outlander 330 Std 4x4 04-05	**2110-0443**
Outlander 400 2x4 03-05	**2110-0443**
Outlander 400 4x4 04	**2110-0443**
Outlander 400 XT 4x4 04-08	**2110-0443**
Outlander 400 Std 4x4 05-08	**2110-0443**
Outlander 400 Max 04-05	**2110-0443**
Outlander 400 Max Std 4x4 06-08	**2110-0443**
Outlander 400 Max XT 4x4 06-08	**2110-0443**
Outlander 400 EFI Std 08-12	**2110-0443**
Outlander 400 EFI XT 08-12	**2110-0443**
Outlander 400 EFI Max Std 08-12	**2110-0443**
Outlander 400 EFI Max XT 08-12	**2110-0443**
POLARIS	
250 2x4 93	**2110-0407**
250 4x4 93	**2110-0407**
250 6x6 93	**2110-0407**
Big Boss 250 89	**2110-0407**
Big Boss 250 4x6 89-92	**2110-0407**
Big Boss 250 6x6 91-92	**2110-0407**
Cyclone 250 87	**2110-0407**
Scrambler 250 85-86	**2110-0407**
Trail Blazer 250 90-06	**2110-0407**
Trail Boss 250 85-99	**2110-0407**
Trail Boss 250 2x4 88-92	**2110-0407**
Trail Boss 250 4x4 87-93	**2110-0407**
Trail Boss 250R/ES 88	**2110-0407**
Xplorer 250 01	**2110-0407**
300 2x4 et 4x4 94-95	**2110-0407**
Trail Boss 300 2x4 & 4x4 95	**2110-0407**
Xplorer 300 97-00	**2110-0407**
Xplorer 300 4x4 95-00	**2110-0407**
Xpress 300 96-99	**2110-0407**
Magnum 325 2x4 00-02	**2110-0407**

MODÈLES	RÉF.
POLARIS (SUITE)	
Magnum 325 4x4 00-02	**2110-0407**
Trail Boss 325 00-01	**2110-0407**
Xpedition 325 00-02	**2110-0407**
ATP330 4x4 04-05	**2110-0407**
Magnum 330 2x4 03-05	**2110-0407**
Magnum 330 4x4 03-06	**2110-0407**
Magnum 330 HDS 03	**2110-0407**
Trail Blazer 330 09-10	**2110-0407**
Trail Boss 330 04-06	**2110-0407**
Sportsman 335 99-00	**2110-0407**
Worker 335 99	**2110-0407**
350L 2x4 & 4x4 93	**2110-0407**
Trail Boss 350L 2x4 91-92	**2110-0407**
Trail Boss 350L 4x4 91-92	**2110-0407**
Scrambler 380 2x4 00	**2110-0407**
Big Boss 400L 6x6 95-97	**2110-0407**
Ranger 400 4x4 10	**2110-0407**
Scrambler 400 95-00	**2110-0407**
Scrambler 400 2x4 & 4x4 01-02	**2110-0407**
Scrambler 400L 97	**2110-0407**
Sport 400 98-05	**2110-0407**
Sport 400L 94-97	**2110-0407**
Sportsman 400 94-05	**2110-0407**
Xplorer 400 98-02	**2110-0407**
Xplorer 400 4x4 95	**2110-0407**
Xplorer 400L 96-97	**2110-0407**
Xpress 400L 96-97	**2110-0407**
Magnum 425 2x4 95-98	**2110-0407**
Magnum 425 4x4 96-97	**2110-0407**
Ranger 425 2x4 04	**2110-0407**
Xpedition 425 00-02	**2110-0407**
Sportsman 450 06-07	**2110-0407**
ATP 500 4x4 04	**2110-0407**
Big Boss 500 6x6 98-99	**2110-0407**
Magnum 500 99-01	**2110-0407**

MODÈLES	RÉF.
POLARIS (SUITE)	
Magnum 500 4x4 97-03	**2110-0407**
Scrambler 500 2x4 97-08	**2110-0407**
Scrambler 500 4x4 97-08	**2110-0407**
Sportsman 500 4x4 96-03	**2110-0407**
Sportsman 500 6x6 99-04	**2110-0407**
Sportsman 500 EFI Tractor 10	**2110-0407**
Sportsman 500 HO EFI 4x4 06-09	**2110-0407**
Sportsman 500 non EFI 4x4 04	**2110-0407**
Sportsman 500 non EFI HO 05-06	**2110-0407**
Sportsman 500x2 2-Up 06-08	**2110-0407**
Sportsman 600 4x4 03-05	**2110-0486**
Sportsman 700 4x4 02-08	**2110-0486**
SPortsman 800 EFI 4x4 05-13	**2110-0486**
Sportsman 800 EFI 6x6 09-13	**2110-0486**
Sportsman 800 EFI X2 07	**2110-0486**
Sportsman Touring 800 EFI 4x4 08-09	**2110-0486**
Worker 500 98-02	**2110-0407**
Xplorer 500 97-01	**2110-0407**
Ranger 500 99	**2110-0407**
Ranger 500 2x4 03	**2110-0407**
Ranger 500 2x4 07-08	**2110-0407**
Ranger 500 4x4 03-04	**2110-0407**
Ranger 500 4x4 06-07	**2110-0407**
Ranger 500 4x4 EFI 06-09	**2110-0407**
Ranger 500 6x6 03-05	**2110-0407**
Ranger 700 XP 4x4 06-09	**2110-0486**
Ranger 700 EFI 6x6 06-09	**2110-0486**
Ranger 800 EFI 4x4 10-12	**2110-0486**
Ranger 800 EFI 6x6 10-13	**2110-0486**
RZR 800 EFI 08-10	**2110-0486**
RZR 800 EFI 12	**2110-0486**
RZR 800 EFI S 09-10	**2110-0486**
RZR 800 EFI S 12	**2110-0486**
YAMAHA	
YFM600 Grizzly 98-01	**2110-0956**

PARTS UNLIMITED

PIGNON DE DÉMARREUR

POUR POLARIS 250/350/400 2 TEMPS (TOUS)

• Pièce de rechange d'origine

• Fabriqué avec une assurance qualité ISO 9002

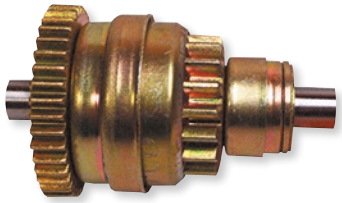

DESCRIPTION	RÉF.
Pignon de démarreur	**2013-1108**

RICK'S MOTORSPORT ELECTRICS


2110-0513

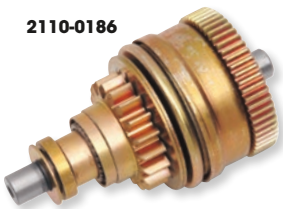
2110-0186

PIGNONS DE DÉMARREUR

• Remplace le lanceur de démarreur d'origine

MODÈLES	RÉF.
CAN-AM	
Outlander 330 XT 05	**2110-0513**
Outlander 330 STD 04-05	**2110-0513**
Outlander 400 STD 04-08	**2110-0513**
Outlander 400 XT 04-08	**2110-0513**
Outlander 400/Max 04-05	**2110-0513**
Outlander 400 Max Standard EFI 08-12	**2110-0513**
Outlander 400 Max XT EFI 08-13	**2110-0513**
Outlander 400 XT EFI 08-13	**2110-0513**

MODÈLES	RÉF.
POLARIS	
Tous les modèles 250/350/400/500 2 temps et 4 temps 85-05	**61-502**
Xplorer 300 4x4 95-02	**61-502**
Sportsman 600 Twin 03-05	**2110-0186**
Sportsman 700 Twin/EFI 02-08	**2110-0186**
Ranger RZR EFI 05-14	**2110-0186**
Ranger 800 15 (tous les modèles)	**2110-0186**
Ranger 800 Crew 10-14 (tous les modèles)	**2110-0186**

MODÈLES	RÉF.
POLARIS (SUITE)	
Ranger 800 XP 12 (tous les modèles)	**2110-0186**
Ranger RZR 800 EFI 08-13 (tous les modèles)	**2110-0186**
Ranger RZR S 800 EFI 09-14 (tous les modèles)	**2110-0186**
Ranger RZR-4 800 EFI 10-14 (tous les modèles)	**2110-0186**
Sportsman 800 Twin EFI 05-14	**2110-0186**
YAMAHA	
YFM600 Grizzly 98-01	**2110-0478**

AVERTISSEMENT : VOIR PAGE 4 POUR DES INFORMATIONS IMPORTANTES CONCERNANT LES GARANTIES, LA CONFORMITÉ AUX NORMES DE CONTRÔLE DES ÉMISSIONS ET LA RÉGLEMENTATION RELATIVE AU BRUIT.

Les produits avec une référence GRIS GRAS sont nouveaux pour 2024.

ROULEMENTS D'EMBRAYAGE ROUE LIBRE POUR DÉMARREUR

0924-0581



- Pièce de rechange de type origine
- Couche trempée destinée à résister à la pression
- Rails de précision, qui rendent la rotation parfaite

MODÈLES	RÉF.
HONDA	
TRX450ES/S 98-01	**0924-0648**
TRX450FE/FM 02-04	**0924-0648**
TRX500FA 01-08	**0924-0648**
TRX500FE/FM 05-08	**0924-0648**
TRX500FGA 04-08	**0924-0648**
TRX500FPE/FPM 07-08	**0924-0648**
TRX500TM 05-06	**0924-0648**
TRX650FA/FGA 03-05	**0924-0648**
TRX680FA 06-21	**0924-0648**
TRX680FGA 06-09	**0924-0648**
MUV700 09-13	**0924-0648**
Pioneer 700 14-21	**0924-0648**
KAWASAKI	
KVF360 Prairie 03-09	**0924-0580**
KVF360 4x4 Prairie 03-12	**0924-0580**
KLF400 4x4 Bayou 93-99	**0924-0580**
KVF400 Prairie 99-02	**0924-0580**
KVF400 4x4 Prairie 97-02	**0924-0580**
KVF650 4x4 Prairie 02-03	**0924-0580**
KVF650 4x4 Brute Force 05-13	**0924-0580**
KSV700 KFX700 04-09	**0924-0580**
KVF700 4x4 Prairie 04-06	**0924-0580**
KVF750 4x4 Brute Force 05-20	**0924-0580**
POLARIS	
Ace 900 16-19	**0924-0695**

MODÈLES	RÉF.
POLARIS (SUITE)	
Ranger 900/XP 14-19	**0924-0695**
RZR 900 14-23	**0924-0695**
RZR1000/XP 14-23	**0924-0695**
RZR Pro XP 20-23	**0924-0695**
RZR RS1 18-22	**0924-0695**
General 1000 16-23	**0924-0695**
Ranger 1000/XP 17-18	**0924-0695**
SUZUKI	
LT-4WD QuadRunner 87-96	**0924-0581**
LT-F250 QuadRunner 88-01	**0924-0581**
LT-F250F QuadRunner 99-02	**0924-0581**
LT-F4WD QuadRunner 97-98	**0924-0581**
LT-F300F King Quad 99-02	**0924-0581**
LT-F4WDX King Quad 91-98	**0924-0581**
LT-A400 Eiger Auto 2WD 03-07	**0924-0647**
LT-A400 KingQuad 08-09	**0924-0647**
LT-A400F Eiger Auto 4WD 03-07	**0924-0647**
LT-A400F KingQuad 08-20	**0924-0647**
LT-F400 Eiger 2WD 03-07	**0924-0647**
LT-F400 KingQuad 08	**0924-0647**
LT-F400F Eiger 4WD 03-07	**0924-0647**
LT-F400F KingQuad 08-20	**0924-0647**
YAMAHA	
YFM350ER Moto-4 87-95	**0924-0583**
YFM350FW Big Bear 87-99	**0924-0583**

MODÈLES	RÉF.
YAMAHA (SUITE)	
YFM350FX Wolverine 00-05	**0924-0583**
YFM350R/S Raptor 04-13	**0924-0583**
YFM350U Big Bear 96-99	**0924-0583**
YFM350/FA Bruin 04-06	**0924-0584**
YFM350FG Grizzly 07-14	**0924-0584**
YFM350X Wolverine 06-09	**0924-0584**
YFM350X Warrior 87-04	**0924-0583**
YFM400 Big Bear 00-04	**0924-0583**
YFM400A/FA Kodiak 01-06	**0924-0583**
YFM400F/FW Big Bear 01-12	**0924-0583**
YFM400FG Grizzly 07-08	**0924-0583**
YFM400FW Kodiak 93-99	**0924-0583**
YFM450FA Kodiak 03-06	**0924-0583**
YFM450FG Grizzly 07-14	**0924-0583**
YFM450K Kodiak 18-20	**0924-0583**
YFM450FX Wolverine 06-10	**0924-0583**
YXR450FA Rhino 06-09	**0924-0583**
YFM550FG Grizzly 09-14	**0924-0584**
YFM660F Grizzly 03-08	**0924-0584**
YXR660F Rhino 04-07	**0924-0584**
YFM700FG Grizzly 07-13	**0924-0584**
YFM750GP Grizzly 19-20	**0924-0584**
YFM700KP Kodiak 19-20	**0924-0584**
YXC/YXM700V Viking 16-20	**0924-0584**
YXR700F Rhino 08-13	**0924-0584**

RELAIS

2130-0262

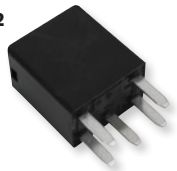

- Relais qui remplacent directement la pièce d'origine ; pas d'unités de reproduction
- Chaque relais a exactement la même tension et le même ampérage, pour une installation sans soucis
- Ces relais servent à contrôler des fonctions comme la pompe de carburant, la direction assistée, le ventilateur, l'EFI, etc
- La plupart des engins nécessitent plusieurs relais, qui se trouvent dans la boîte à fusibles

MODÈLES	RÉF.
ARCTIC CAT	
366 ATV 08-11	**2130-0262**
400 ATV 04-17	**2130-0262**
450 ATV 10-16	**2130-0262**
500 ATV 04-14	**2130-0262**
Prowler 500 14-18	**2130-0262**
Prowler 550 15	**2130-0262**
550 ATV 14-17	**2130-0262**
650 ATV 04-08	**2130-0262**
Prowler 650 06-09	**2130-0262**
Prowler 700 13-17	**2130-0262**
700 ATV 07-08	**2130-0262**
700 ATV 13-14	**2130-0262**
1000 ATV 10-17	**2130-0262**
Prowler 1000 15-17	**2130-0262**
Wildcat XX 1000 18-19	**2130-0262**
CAN-AM	
Outlander 400 11-14	**2130-0264**
DS450 12-15	**2130-0263**
Outlander 450 15-18	**2130-0263**
Outlander 450 15-18	**2130-0264**
Outlander 500 10-15	**2130-0263**
Renegade 500 10-15	**2130-0263**
Outlander 500 07-15	**2130-0264**
Renegade 500 11-15	**2130-0264**
Outlander 570 16-18	**2130-0263**
Renegade 570 16-17	**2130-0263**
Outlander 570 16-18	**2130-0264**
Renegade 570 16-18	**2130-0264**
Outlander 650 10-17	**2130-0263**
Outlander 650 06-18	**2130-0264**
Commander 800 11-17	**2130-0263**
Defender HD5 16-21	**2130-0263**
Outlander 800 10-15	**2130-0263**
Renegade 800 12-15	**2130-0263**
Commander 800 11-18	**2130-0264**
Outlander 800 06-15	**2130-0264**

MODÈLES	RÉF.
CAN-AM (SUITE)	
Renegade 800 07-15	**2130-0264**
Outlander 850 16-18	**2130-0263**
Renegade 850 16-17	**2130-0263**
Outlander 850 16-18	**2130-0264**
Renegade 850 16-18	**2130-0264**
Commander 1000 11-17	**2130-0263**
Maverick 1000 13-17	**2130-0263**
Outlander 1000 12-17	**2130-0263**
Renegade 1000 12-17	**2130-0263**
Commander 1000 11-20	**2130-0264**
Defender HD10 16-21	**2130-0264**
Maverick/X3 1000 13-21	**2130-0264**
Outlander 1000 13-21	**2130-0264**
Renegade 1000 12-21	**2130-0264**
POLARIS	
ACE 150 17-19	**2130-0258**
ACE 325 14-16	**2130-0258**
Ranger ETX 15-16	**2130-0258**
Ranger 400 11-14	**2130-0258**
Sportsman 400 11-14	**2130-0256**
Ranger 400 10-14	**2130-0260**
Sportsman 450 16-19	**2130-0258**
Ranger 500 09-13, 17-21	**2130-0258**
Ranger 500 08	**2130-0256**
Sportsman 500 (tous) 08-13	**2130-0256**
Scrambler 500 10-12	**2130-0257**
Sportsman 500 EFI 08-09	**2130-0257**
Sportsman 550 09-14	**2130-0258**
ACE 570 15-19	**2130-0258**
Ranger 570 14-21	**2130-0258**
RZR 570 12-20	**2130-0258**
Sportsman 570 14-19	**2130-0258**
Ranger 700 09	**2130-0258**
Ranger 700 07-09	**2130-0256**
Sportsman 700 05-07	**2130-0256**
Ranger 700 09	**2130-0257**

MODÈLES	RÉF.
POLARIS (SUITE)	
RZR 800 08-09	**2130-0259**
RZR-S 800 09	**2130-0259**
Ranger 800 10-16	**2130-0258**
RZR 800 10-14	**2130-0258**
Sportsman 800 (tous) 05-14	**2130-0256**
Ranger 800 10-14	**2130-0257**
RZR 800 08-10	**2130-0260**
RZR-S 800 09	**2130-0260**
Scrambler 850 13-18	**2130-0258**
Sportsman 850 09-19	**2130-0258**
ACE 900 16-19	**2130-0258**
Ranger 900 XP 13-19	**2130-0258**
RZR 900 11-19	**2130-0258**
Ranger 900 Diesel 11-14	**2130-0257**
Ranger 900 XP 15-16	**2130-0257**
Ranger 900 Diesel 11-14	**2130-0260**
Brutus 14-18	**2130-0258**
General 1000 16-18	**2130-0258**
Ranger 1000 Diesel 15-18	**2130-0258**
Ranger 1000 XP 17-18	**2130-0258**
Ranger HST 15-17	**2130-0258**
RZR 1000 14-19	**2130-0258**
RZR Turbo 16-18	**2130-0258**
Scrambler 1000 14-18	**2130-0258**
Sportsman 1000 15-19	**2130-0258**
Brutus 13-18	**2130-0257**
Ranger HST 14-17	**2130-0257**
Brutus 13-18	**2130-0260**
Ranger 1000 Diesel 15-18	**2130-0260**
Ranger EV 10-17	**2130-0260**
General 1000 18-19	**2130-0261**
Ranger 1000 XP 18-19	**2130-0261**
RS1 18-21	**2130-0261**
RZR 1000 XP 19-21	**2130-0261**
RZR Turbo 19-21	**2130-0261**

AVERTISSEMENT : | VOIR PAGE 4 POUR DES INFORMATIONS IMPORTANTES CONCERNANT LES GARANTIES, LA CONFORMITÉ AUX NORMES DE CONTRÔLE DES ÉMISSIONS ET LA RÉGLEMENTATION RELATIVE AU BRUIT.

Les produits avec une référence GRIS GRAS sont nouveaux pour 2024.

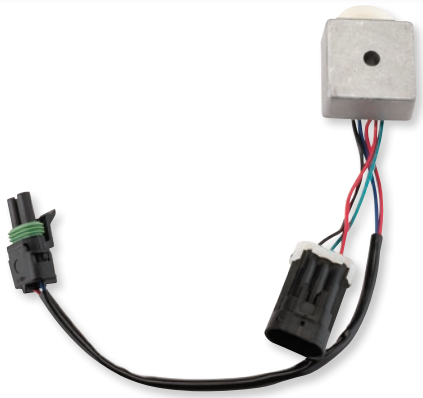

RELAIS DE DIFFÉRENTIEL ARRIÈRE EN MODE TURF

- Le mode Turf débloque les roues arrière sur les modèles Ranger en mode deux roues motrices
- Cela empêche les roues d'arracher l'herbe dans les virages
- Relais à semi-conducteurs
- Remplacez l'unité défaillante pas par cette solution économique
- Remplace la pièce d'origine 4012829

MODÈLES	RÉF.
POLARIS	
Ranger 4x4 500 EFI 10-12	**2130-0307**
Ranger 4x4 500 Midsize 13	**2130-0307**
Ranger 500 2WD 17-21	**2130-0307**
Ranger 500 4x4 18-22	**2130-0307**
Ranger 500 ETX 17	**2130-0307**
Ranger 570 14-21	**2130-0307**
Ranger 570 Crew 14-21	**2130-0307**
Ranger 570 Crew EPS 14-20	**2130-0307**
Ranger 570 Crew Premium 21	**2130-0307**
Ranger 570 Crew SP/NSTAR/Premium 22	**2130-0307**
Ranger 570 EPS 14-19	**2130-0307**
Ranger 570 EU 15-16	**2130-0307**
Ranger 570 Full Size 15-22	**2130-0307**
Ranger 570 Full Size Crew 15-16	**2130-0307**
Ranger 570 Full Size avec corps d'amortisseur 16	**2130-0307**
Ranger 570 HD 19	**2130-0307**
Ranger 570 INTL 14	**2130-0307**
Ranger 570 Premium 21	**2130-0307**
Ranger 570 SP/NSTAR/Premium 22	**2130-0307**
Ranger 570 XP 16	**2130-0307**
Ranger 570-6 Full Size Crew 16-22	**2130-0307**
RZR 570 EU 15-18	**2130-0307**
Ranger 4x4 900 Diesel 11-14	**2130-0307**

MODÈLES	RÉF.
POLARIS (SUITE)	
Ranger 4x4 900 Diesel Crew 12-14	**2130-0307**
Ranger 900 Crew 14-19	**2130-0307**
Ranger 900 Crew EPS 14-19	**2130-0307**
Ranger 900 XP 13-19	**2130-0307**
Ranger 900 XP Crew 18	**2130-0307**
Ranger 900 XP EPS 18-19	**2130-0307**
Ranger 900 XP EU 15-16	**2130-0307**
Ranger 900 XP High Lifter 16	**2130-0307**
Ranger 902 Diesel 22	**2130-0307**
Ranger Diesel HST/Deluxe 14	**2130-0307**
Ranger Diesel INTL 14	**2130-0307**
General 1000 EPS 17-19	**2130-0307**
General 1000 EPS Deluxe 18-22	**2130-0307**
General 1000 EPS Premium 18-22	**2130-0307**
General 1000 EPS Sport 20-22	**2130-0307**
General 4 1000 EPS 17-20	**2130-0307**
General 4 1000 EPS Deluxe 21-22	**2130-0307**
General 4 1000 EPS Premium 21-22	**2130-0307**
General XP 1000 EPS 20	**2130-0307**
General XP 1000 EPS Deluxe 21-22	**2130-0307**
General XP 1000 EPS Factory Custom Edition 21	**2130-0307**
General XP 4 1000 EPS Deluxe 20-24	**2130-0307**

MODÈLES	RÉF.
POLARIS (SUITE)	
General XP 4 1000 EPS Factory Custom Edition 21	**2130-0307**
Ranger 1000 Diesel 15-18	**2130-0307**
Ranger 1000 Diesel Crew 15-18	**2130-0307**
Ranger 1000 Diesel EU 15-16	**2130-0307**
Ranger XP 1000 17	**2130-0307**
Ranger XP 1000 Crew 17	**2130-0307**
Ranger XP 1000 Crew EPS 17-18	**2130-0307**
Ranger XP 1000 Crew High Lifter 17	**2130-0307**
Ranger XP 1000 Crew Hunter 17	**2130-0307**
Ranger XP 1000 Crew Nstr 17	**2130-0307**
Ranger XP 1000 Crew Premium 21	**2130-0307**
Ranger XP 1000 EPS 17-21	**2130-0307**
Ranger XP 1000 EPS Crew 19-20	**2130-0307**
Ranger XP 1000 EPS Crew Mud 19-20	**2130-0307**
Ranger XP 1000 EPS Crew NSTR 18-22	**2130-0307**
Ranger XP 1000 EPS Crew Texas Edition 20	**2130-0307**
Ranger XP 1000 EPS Mud 20	**2130-0307**
Ranger XP 1000 EPS NSTR 20	**2130-0307**
Ranger XP 1000 High Lifter 17-22	**2130-0307**
Ranger XP 1000 Hunter 17	**2130-0307**
Ranger XP 1000 NSTR 17-22	**2130-0307**
Ranger XP 1000 Ranch 17	**2130-0307**

RELAIS DE DÉMARREUR UNIVERSEL

- Inclut des composants permettant de modifier la plupart des applications 12 V
- Éléments vendus en tant que kit
- Instructions incluses

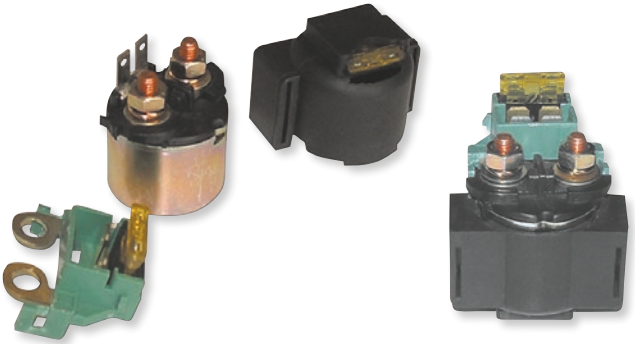

DESCRIPTION	RÉF.
Relais de démarreur universel	**2110-0011**



RELAIS DE DÉMARREUR UNIVERSEL

- Intègre un solénoïde 12 V
- Inclut un relais de démarreur, deux pattes de fixation en métal, trois kits supplémentaires de fils de bornes, trois fusibles à lame 30 A supplémentaires et cinq fils avec bornes

DESCRIPTION	RÉF.
Relais de démarreur universel	**2110-0325**



BOUCHON DE FIL DE DÉMARREUR

- Pièce de rechange d'origine
- Réparez les connecteurs endommagés ou corrodés
- Remplacement des connecteurs électriques endommagés dans le faisceau de câbles de votre machine
- Conviennent à la plupart des applications

DESCRIPTION	RÉF.
Bouchon de fil de démarreur	**2120-1150**

AVERTISSEMENT : VOIR PAGE 4 POUR DES INFORMATIONS IMPORTANTES CONCERNANT LES GARANTIES, LA CONFORMITÉ AUX NORMES DE CONTRÔLE DES ÉMISSIONS ET LA RÉGLEMENTATION RELATIVE AU BRUIT.

Les produits avec une référence GRIS GRAS sont nouveaux pour 2024.

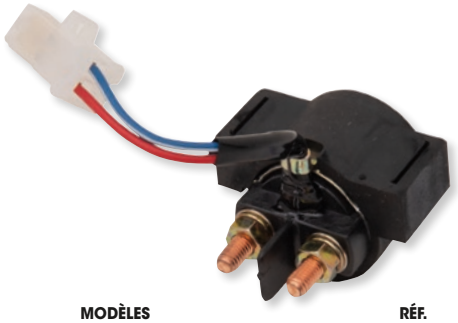

MOOSE RACING

RELAIS DE DÉMARREUR

- Conçus avec des matériaux de haute qualité
- Pièce de rechange aftermarket au prix compétitif
- Conçu comme pièce de remplacement par boulonnage

MODÈLES	RÉF.
YAMAHA	
YFM80 Badger 92-01	**2110-1080**
YFM80 Moto 4 85-91	**2110-1080**
YFM100 Champ 87-91	**2110-1080**
YFM200 Moto 4 85-89	**2110-1080**
YTM200E Tri-Moto arbre de transmission 83-84	**2110-1080**
YTM200EL Yamahauler 84	**2110-1080**
YTM200ER Yamahauler 85	**2110-1080**

MODÈLES	RÉF.
YAMAHA (SUITE)	
YFM225 Moto 4 86-88	**2110-1080**
YTM225DR Tri-Moto 85-86	**2110-1080**
YTM225DX Tri-Moto 83-85	**2110-1080**
YFB250 Timberwolf 92-00	**2110-1080**
YFM250 Moto 4 89-91	**2110-1080**
YFM350 Big Bear 87-94	**2110-1080**
YFM350 Big Bear 2WD 96-98	**2110-1080**

MODÈLES	RÉF.
YAMAHA (SUITE)	
YFM350 Big Bear 4x4 95-96	**2110-1080**
YFM350 Big Bear 4x4 98-99	**2110-1080**
YFM350 Moto 4 87-95	**2110-1080**
YFM350 Warrior 87-04	**2110-1080**
YFM350 Wolverine 95-05	**2110-1080**
YFP350 Terrapro 88-89	**2110-1080**
YFM400 Kodiak 93-99	**2110-1080**





MOOSE UTILITY DIVISION

SOLÉNOÏDE DE DÉMARREUR UNIVERSEL

- Convient au solénoïde universel de nombreux quads et SSV avec carter de démarreur rond
- Multiples connexions pour une installation facile
- Instructions incluses

DESCRIPTION	RÉF.
Solénoïde de démarreur universel	**2110-0392**

K&S TECHNOLOGIES INCORPORATED

BOUTONS DE DÉMARRAGE

POUR HONDA

- Bouton de démarrage de rechange pour pièce d'origine RÉF. 35150-KSC-670 modèle Honda
- Peuvent être utilisés pour des applications universelles
- Destinés à être utilisés sur un guidon de 22 mm (7/8") de diamètre
- Jeu supplémentaire de raccords inclus

DESCRIPTION	RÉF.
Bouton de démarrage pour Honda	**2110-0903**

2110-1164





2110-1184

PARTS EUROPE

RELAIS DE DÉMARREUR

- 100% d'unités et de composants neufs
- Bornes de contact en cuivre
- Base isolée avec boîtier phénolique
- Contact bouton-poussoir
- Vente à l'unité

CONVIENT POUR LES MODÈLES	RÉF.
ARCTIC CAT	
400 2x4 DVX 07-08	2110-1165
400 4x4 Auto 03-08	2110-1164
400 4x4 01-06	2110-1164
500 4x4 Auto 00-08	2110-1164
H1 550 EFI 4x4 GT EFT 12	2110-1165
H1 650 4x4 3 In 1 07	2110-1165
H1 650 4x4 08-11	2110-1165
Prowler 650 EFI 4x4 XT 07-08	2110-1165
700 4x4 Diesel Auto 07-09	2110-1165
Wildcat 1000 EFI HO 4x4 LTD 13-14	2110-1165
Wildcat 1000 EFI HO 4x4 X EPS 15	2110-1165
Wildcat 1000 EFI HO 4x4 13-14	2110-1165
Wildcat 4 1000 EFI HO 4x4 X 14	2110-1165
HONDA	
TRX 90 12-20	2110-1164
ATC 200 X 83-85	2110-1164
TRX 250 TE Fourtrax Recon ES 02-20	2110-1164
TRX 250 TE 05-14	2110-1172

CONVIENT POUR LES MODÈLES	RÉF.
HONDA (SUITE)	
TRX 250 TE 16-20	2110-1172
TRX 250 TM 05-14	2110-1172
TRX 250 TM 16-20	2110-1172
TRX 300 EX Sportrax 00-05	2110-1164
TRX 300 Fourtrax 88-00	2110-1187
TRX 350 FE 4x4 Fourtrax Rancher ES 00-06	2110-1164
TRX 350 FM 4x4 Fourtrax Rancher 00-06	2110-1164
TRX 350 TE Fourtrax Rancher ES 00-06	2110-1171
TRX 350 TM Fourtrax Rancher 00-06	2110-1164
450 ES Fourtrax Foureman ES 98-01	2110-1171
500 FA Fourtrax Foreman Rubicon 01-14	2110-1164
500 FE 4x4 Fourtrax Foreman ES 05-13	2110-1164
500 FM 4x4 Fourtrax Foreman 05-13	2110-1164
650 FA Fourtrax Rincon 03-05	2110-1164
KAWASAKI	
KLF 220 Bayou 00-02	2110-1182
KLF 250 Bayou 03-10	2110-1182

CONVIENT POUR LES MODÈLES	RÉF.
POLARIS	
300 6x6 94	2110-1184
Sportsman 300 4x4 08-10	2110-1184
SPortsman 400 HO 4x4 08-12	2110-1184
Sportsman XP 550 EFI 4x4 E{S 09	2110-1184
Sportsman XP 550 EFI 4x4 09	2110-1184
SUZUKI	
LT-F 160 QuadSport 03-04	2110-1166
LT-F 160 QuadRunner 97-02	2110-1166
LT-F 300 KingQuad 00-02	2110-1166
YAMAHA	
YFM 80 00-03	2110-1187
YFM 250B Big Bear 07-09	2110-1167
YFM 250B Bruin 06	2110-1167
YFM 250X Bear Tracker 00-04	2110-1167
YFM 350X Warrior 00-04	2110-1187
YFM 350X Wolverine Sport 06-09	2110-1167
YFM 660R Raptor 01-05	2110-1167

AVERTISSEMENT : VOIR PAGE 4 POUR DES INFORMATIONS IMPORTANTES CONCERNANT LES GARANTIES, LA CONFORMITÉ AUX NORMES DE CONTRÔLE DES ÉMISSIONS ET LA RÉGLEMENTATION RELATIVE AU BRUIT.

Les produits avec une référence GRIS GRAS sont nouveaux pour 2024.

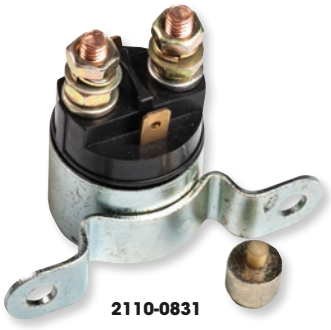
2110-0831

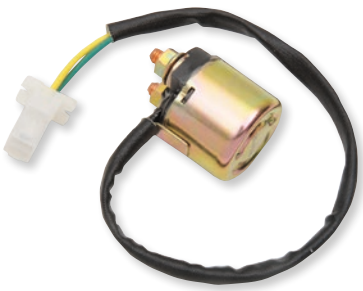
2110-0543


2110-0397


2110-0573

RELAIS DE DÉMARREUR

• Commutateurs magnétiques de rechange de haute qualité

MODÈLES	RÉF.
CAN-AM	
Rally 175 03-07	**2110-0831**
Outlander 330 04-05 (tous)	**2110-0831**
Outlander 400 03-05	**2110-0831**
Outlander 400 EFI 09	**2110-0831**
Outlander 400 Max 04-05	**2110-0831**
Outlander 400 Max EFI 09-10	**2110-0831**
Outlander 400 Max STD (carburateur) 06-08	**2110-0831**
Outlander 400 Max STD EFI 08, 11-15	**2110-0831**
Outlander 400 Max XT (carburateur) 06-08	**2110-0831**
Outlander 400 Max XT EFI 08-15	**2110-0831**
Outlander 400 STD (carburateur) 05-08	**2110-0831**
Outlander 400 STD EFI 10-15	**2110-0831**
Outlander 400 XT (carburateur) 04-08	**2110-0831**
Outlander 400 XT EFI 08-14	**2110-0831**
DS450 Tous les modèles 08-15	**2110-0831**
Outlander 450L DPS EFI 15-16	**2110-0831**
Outlander 450L Max DPS EFI 15	**2110-0831**
Outlander 450L Max STD EFI 15	**2110-0831**
Outlander 450L Pro EFI 16	**2110-0831**
Outlander 450L STD EFI 15-16	**2110-0831**
Outlander 500 DPS EFI 13-15	**2110-0831**
Outlander 500 EFI 09-10	**2110-0831**
Outlander 500 Max DPS EFI 13-15	**2110-0831**
Outlander 500 Max EFI 09-10	**2110-0831**
Outlander 500 Max LTD EFI 10	**2110-0831**
Outlander 500 Max STD EFI 07-14	**2110-0831**
Outlander 500 Max XT EFI 07-15	**2110-0831**
Outlander 500 Max XT-P EFI 10	**2110-0831**
Outlander 500 STD EFI 07-08, 11-14	**2110-0831**
Outlander 500 XT EFI 07-15	**2110-0831**
Outlander 500 XT-P EFI 10	**2110-0831**
Outlander 500L DPS EFI 15	**2110-0831**
Outlander 500L Max DPS EFI 15	**2110-0831**
Outlander 500L Max STD EFI 15	**2110-0831**
Outlander 500L STD EFI 15	**2110-0831**
Renegade 500 STD EFI 08-2015	**2110-0831**
Traxter 500 00-01	**2110-0831**
Traxter 500 5 SPEED 05	**2110-0831**
Traxter 500 Autoshift STD 01-04	**2110-0831**
Traxter 500 Max STD 04-05	**2110-0831**
Traxter 500 Max XT 04-05	**2110-0831**
Traxter 500 XL 01-05	**2110-0831**
Traxter 500 XT 01-05	**2110-0831**
Traxtor 500 Footshift 01	**2110-0831**
Traxtor 500 Max 03	**2110-0831**
Outlander 570 DPS EFI 16	**2110-0831**
Outlander 570 Max DPS EFI 16	**2110-0831**
Outlander 570 Max Pro EFI 16	**2110-0831**
Outlander 570 Max XT EFI 16	**2110-0831**
Outlander 570 Pro EFI 16	**2110-0831**
Outlander 570 XT EFI 16	**2110-0831**
Outlander 570L DPS EFI 16	**2110-0831**
Outlander 570L EFI 16	**2110-0831**
Outlander 570L Max DPS EFI 16	**2110-0831**
Outlander 570L Max STD EFI 16	**2110-0831**
Outlander 570L Pro EFI 16	**2110-0831**
Outlander 570L STD EFI 16	**2110-0831**

MODÈLES	RÉF.
CAN-AM (SUITE)	
Outlander 570L XMR EFI 16	**2110-0831**
Renegade 570 STD EFI 16-17	**2110-0831**
Renegade 570 XXC EFI 16-17	**2110-0831**
DS650 00-05	**2110-0831**
DS650X/Baja 04-07	**2110-0831**
Outlander 650 DPS EFI 13-17	**2110-0831**
Outlander 650 EFI 09-10	**2110-0831**
Outlander 650 Max DPS EFI 13-16	**2110-0831**
Outlander 650 Max EFI 09-10	**2110-0831**
Outlander 650 Max Pro EFI 16	**2110-0831**
Outlander 650 Max STD EFI 06-08, 11-15	**2110-0831**
Outlander 650 Max XT EFI 06-16	**2110-0831**
Outlander 650 Max XT-P EFI 10-17	**2110-0831**
Outlander 650 STD EFI 06-1	**2110-0831**
Outlander 650 XMR EFI 13-17	**2110-0831**
Outlander 650 XT EFI 06-17	**2110-0831**
Outlander 650 XT-P EFI 10-11, 15	**2110-0831**
Commander 800 DPS 13	**2110-0831**
Commander 800 STD 11-13,	**2110-0831**
Commander 800 XT 11-13	**2110-0831**
Commander 800 XTI 11	**2110-0831**
Commander 800R DPS 14-16	**2110-0831**
Commander 800R STD 14-16	**2110-0831**
Commander 800R XT 14-16	**2110-0831**
Outlander 800 Max LTD EFI 07-08	**2110-0831**
Outlander 800 Max STD EFI 06-08	**2110-0831**
Outlander 800 Max XT EFI 06-08	**2110-0831**
Outlander 800 STD EFI 06-08	**2110-0831**
Outlander 800 XT EFI 06-08	**2110-0831**
Outlander 800R DPS EFI 13-15	**2110-0831**
Outlander 800R Max DPS EFI 13-15	**2110-0831**
Outlander 800R Max LTD EFI 09-12	**2110-0831**
Outlander 800R Max STD EFI 09-12	**2110-0831**
Outlander 800R Max XT EFI 09-15	**2110-0831**
Outlander 800R Max XT-P EFI 10-15	**2110-0831**
Outlander 800R STD EFI 09-15	**2110-0831**
Outlander 800R XMR EFI 10-12, 15	**2110-0831**
Outlander 800R XT EFI 09-15	**2110-0831**
Outlander 800R XT-P EFI 10-15	**2110-0831**
Outlander 800R XXC EFI 10-11	**2110-0831**
Renegade 800 STD EFI 07-08	**2110-0831**
Renegade 800 X EFI 08	**2110-0831**
Renegade 800R STD EFI 09-15	**2110-0831**
Renegade 800R X EFI 09	**2110-0831**
Renegade 800R XXC EFI 10-15	**2110-0831**
Outlander 850 DPS EFI 16-17	**2110-0831**
Outlander 850 Max XT EFI 16-17	**2110-0831**
Outlander 850 Max XT-P EFI 16-17	**2110-0831**
Outlander 850 XMR EFI 16-17	**2110-0831**
Outlander 850 XT EFI 16-17	**2110-0831**
Outlander 850 XT-P EFI 16-17	**2110-0831**
Renegade 850 STD EFI 16-17	**2110-0831**
Renegade 850 XXC EFI 16-17	**2110-0831**
Commander 1000 DPS 13-17,	**2110-0831**
Commander 1000 LTD 12-17	**2110-0831**
Commander 1000 STD 11-15,	**2110-0831**
Commander 1000 X 11-13	**2110-0831**

MODÈLES	RÉF.
CAN-AM (SUITE)	
Commander 1000 XT 11-16	**2110-0831**
Commander 1000 XT-P 14-16	**2110-0831**
Maverick 1000 XDS 15-16	**2110-0831**
Maverick 1000 XMR 14-16	**2110-0831**
Maverick 1000 XRS-DPS 14-15	**2110-0831**
Maverick 1000 XXC 14-16	**2110-0831**
Maverick 1000R STD 13-16	**2110-0831**
Maverick 1000R XRS 13-16	**2110-0831**
Outlander 1000 DPS EFI 13-17	**2110-0831**
Outlander 1000 Max DPS EFI 13-17	**2110-0831**
Outlander 1000 Max LTD EFI 13-17	**2110-0831**
Outlander 1000 Max Pro EFI 16-17	**2110-0831**
Outlander 1000 Max XT EFI 13-17	**2110-0831**
Outlander 1000 Max XT-P EFI 13-17	**2110-0831**
Outlander 1000 STD EFI 12	**2110-0831**
Outlander 1000 XMR EFI 13-17	**2110-0831**
Outlander 1000 XT EFI 12-17	**2110-0831**
Outlander 1000 XT-P EFI 13-17	**2110-0831**
Outlander 1000R DPS EFI 16-17	**2110-0831**
Outlander 1000R Max LTD EFI 16-17	**2110-0831**
Outlander 1000R Max XT EFI 16-17	**2110-0831**
Outlander 1000R Max XT-P EFI 16-17	**2110-0831**
Outlander 1000R XMR EFI 16-17	**2110-0831**
Outlander 1000R XT EFI 16-17	**2110-0831**
Outlander 1000R XT-P EFI 16-17	**2110-0831**
Renegade 1000 STD EFI 12-17	**2110-0831**
Renegade 1000 XXC EFI 12-17	**2110-0831**
Renegade 1000R STD EFI 16-17	**2110-0831**
HONDA	
TRX90 Sportrax 06-09, 12-21	**2110-0414**
ATC125M 86-87	**2110-0415**
TRX200 Fourtrax 90-97	**2110-0415**
TRX200D FourTrax 91-97	**2110-0414**
TRX200SX FourTrax 86-88	**2110-0415**
TRX300EX FourTrax 88-00	**2110-0543**
TRX300EX SporTrax 93-06	**2110-0415**
FL350 Odyssey 85	**2110-0415**
TRX350 Rancher/4x4 ES/S 00-02	**2110-0414**
FL400R Pilot 89-90	**2110-0415**
TRX400EX 99-07	**2110-0415**
TRX400FW FourTrax Foreman 95-02	**2110-0414**
TRX450ES/S Foreman 98-04	**2110-0414**
TRX500FA FourTrax Foreman Rubicon 01-03	**2110-0414**
KAWASAKI	
KEF300A Lakota 00	**2110-0397**
KEF300B Lakota Sport 01-03	**2110-0397**
KLF300B/C Bayou 00-04	**2110-0397**
KVF300 Prairie 2x4 et 4x4 99-02	**2110-0397**
KVF360 Prairie 2x4 et 4x4 03-11	**2110-0397**
KLF400B Bayou 4x4 93-99	**2110-0397**
KVF400 Prairie 97-02	**2110-0397**
KVF650i Brute Force 4x4i 06-12	**2110-0397**
KVF750i Brute Force 4x4i 06-16	**2110-0397**
POLARIS	
RZR170 10-11	**2110-0434**

Suite de la section RELAIS DE DÉMARREUR page suivante.

AVERTISSEMENT : VOIR PAGE 4 POUR DES INFORMATIONS IMPORTANTES CONCERNANT LES GARANTIES, LA CONFORMITÉ AUX NORMES DE CONTRÔLE DES ÉMISSIONS ET LA RÉGLEMENTATION RELATIVE AU BRUIT.

Les produits avec une référence **GRIS GRAS** sont nouveaux pour 2024.

ÉCHAPPEMENT
LAMES À NEIGE ET ACCESSOIRES
TREUILS ET FIXATIONS
AUDIO
ACCESSOIRES GÉNÉRAUX ET CADENAS/ ANTIVOLS
PORTE-BAGAGES ET ACCESSOIRES
COFFRES, BAGAGES ET RANGEMENT
PIÈCES PLASTIQUES ET DE CARÉNAGE
PARE-CHOCS ET PROTECTIONS
GUIDONS ET COMMANDES
ROUES ET ACCESSOIRES
FREINS
COURROIES, CHAÎNES, PIGNONS ET COURONNES
TRANSMISSION
SUSPENSION
MOTEUR ET REFROIDISSEMENT
ADMISSION
ÉLECTRICITÉ
ÉCLAIRAGE
OUTILLAGE ET PROMOTION
INDEX

RELAIS DE DÉMARREUR (SUITE)

MODÈLES	RÉF.
POLARIS (SUITE)	
Tous les modèles 250-500 cm³ 89-02 (sauf Magnum 500 2x4/4x4 97-03)	**2110-0150**
Phoenix 200 05-13	**2110-0434**
Sawtooth 200 06-07	**2110-0434**
Trail Blazer 330 08-13	**2110-0468**
Trail Boss 330 07-13	**2110-0468**
Ranger 400 4x4 10-13	**2110-0468**
Sportsman 450 07,16-20	**2110-0468**
Ranger 500 2x4 07-09	**2110-0468**
Ranger 500 EFI 4x4 06-13	**2110-0468**
Scrambler 500 2x4 07-08	**2110-0468**
Scrambler 500 4x4 07-12	**2110-0468**
Sportsman 500 HO 08-13	**2110-0468**
Sportsman 500 6x6 07-08	**2110-0468**
Sportsman 500 EFI HO/X2 EFI 06-09	**2110-0468**
Sportsman 550 XP/XP EPS 09	**2110-0468**
Sportsman 550 X2 10	**2110-0468**
Ranger 570/Crew (tous) 14-22	**2110-0468**
RZR 570 (tous) 12-22	**2110-0468**
Ranger 700 EFI 4x4/6x6 06-09	**2110-0468**
Sportsman 700 EFI 4x4 07	**2110-0468**
Sportsman 700 X2 EFI 08	**2110-0468**
RZR800 EFI 08-13 (tous les modèles)	**2110-0468**
RZR S 800 EFI 10-14 (tous les modèles)	**2110-0468**
Sportsman 800 EFI 07-13	**2110-0468**
Sportsman Touring 800 EFI 08-09	**2110-0468**
Sportsman 800 X2 EFI 07-09	**2110-0468**
Sportsman 800 EFI 6x6 09-13	**2110-0468**
Sportsman Forest 800 6x6 12-13	**2110-0468**
Ranger 800 08-16 (tous les modèles)	**2110-0468**
Scrambler 850 (tous) 18	**2110-0468**
Ace 900 16-19	**2110-0468**
Ranger 900 13-14	**2110-0468**
RZR XP 900/XP 4 11-16 (tous les modèles)	**2110-0468**
RZR XP 1000 14-16 (tous les modèles)	**2110-0468**
YAMAHA	
YFM80 Moto 4 85-91	**2110-0080**
YFM80 Badger 92-01	**2110-0080**
YFM100 Moto 4 Champ 87-91	**2110-0080**

MODÈLES	RÉF.
YAMAHA (SUITE)	
YFM200/DX Moto 4 85-89	**2110-0080**
YTM200 Tri-Moto 83-85	**2110-0080**
YTM200ER 85-86	**2110-0080**
YFM225 Moto 4 86-88	**2110-0080**
YTM225DR Tri-Moto 85-86	**2110-0080**
YTM225DX Tri-Moto 83-85	**2110-0080**
YFB250 Timberwolf 92-97, 99-00	**2110-0080**
YFM250X Bear Tracker 99	**2110-0573**
YFM250 Moto 4 89-91	**2110-0080**
YFM350D/DH 350 Grizzly 4x4 14	**2110-0573**
YFM350ER Moto 4 87-95	**2110-0080**
YFM350FA/FAH Bruin 4x4 04-06	**2110-0573**
YFM350FG Grizzly 4x4 07-14	**2110-0573**
YFM350FGI/FGIH Grizzly IRS 4x4 07-11	**2110-0573**
YFM350G Grizzly 07-11	**2110-0573**
YFM350X Warrior 87-04	**2110-0080**
YFM350 Big Bear 2x4/4x4 87-96, 98	**2110-0080**
YFM350U Big Bear 2x4 99	**2110-0080**
YFM350FX Wolverine 4x4 96-06	**2110-0080**
YFP350 Terrapro Moto 4 88-89	**2110-0080**
YFM400A Kodiak 2x4 00-04	**2110-0573**
YFM400F Big Bear 4x4	**2110-0573**
YFM400FA Kodiak Ultramatic 4x4 00-06	**2110-0573**
YFM400FAH Kodiak Ultramatic Hunter Edition 4x4 00-06	**2110-0573**
YFM400FAH Kodiak Ultramatic Realtree X-Tra 00-02	**2110-0573**
YFM400FB Big Bear IRS 4x4 07-12	**2110-0573**
YFM400FBE Big Bear IRS Exploring Edition 4x4 07	**2110-0573**
YFM400FBH Big Bear IRS Hunter Edition 4x4 07-12	**2110-0573**
YFM400FG/FGH Grizzly 4x4 07	**2110-0573**
YFM400FH Big Bear Hunter Edition 4x4 00	**2110-0573**
YFM400FW Kodiak 4x4 93-99	**2110-0080**
YFM400FWN Big Bear 4x4 00-04	**2110-0573**
YFM400FWNH Big Bear Hunter Edition 4x4 01-02	**2110-0573**
YFM400N Big Bear 2x4 00-04	**2110-0573**

MODÈLES	RÉF.
YAMAHA (SUITE)	
YFM400NH Big Bear Hunter Edition 2x4 01-02	**2110-0573**
YFM450D/DA Grizzly 4x4 14	**2110-0573**
YFM450FAH Kodiak Hunter Edition 4x4 03-06	**2110-0573**
YFM450FG/FGH Grizzly 4x4 07-13	**2110-0573**
YFM450FGOH Grizzly Outdoorsman Edition 4x4 07	**2110-0573**
YFM450FGPH Grizzly EPS Hunter Edition 4x4 11-13	**2110-0573**
YFM450FGSE Grizzly Special Edition 4x4 07-08	**2110-0573**
YFM450FHP Grizzly EPS 4x4 11-13	**2110-0573**
YFM450FSE Kodiak Special Edition 4x4 05-06	**2110-0573**
YFM450FX Wolverine 4x4 06-10	**2110-0573**
YFM450FXSE Wolverine Special Edition 4x4 07-08	**2110-0573**
YFM450P/PH Grizzly 4x4 14	**2110-0573**
YFM660F Grizzly 4x4 02-04	**2110-0573**
YFM660FA Grizzly 4x4 05-08	**2110-0573**
YFM660FAH Grizzly 4x4 Hardwoods Hunter Edition 05-06	**2110-0573**
YFM660FAHD Grizzly Ducks Unlimited Edition 4x4 06	**2110-0573**
YFM660FAHW Grizzly Wetlands Hunter Edition 4x4 05	**2110-0573**
YFM660FASE Grizzly Special Edition 4x4 05-06	**2110-0573**
YFM660FG/FGH Grizzly 4x4 07-08	**2110-0573**
YFM660F-GY Grizzly Limited Edition 4x4 03	**2110-0573**
YFM660FH Grizzly Hardwoods Hunter Edition 4x4 04	**2110-0573**
YFM660FH Grizzly Hunter Edition 4x4 02	**2110-0573**
YFM660FH-H Grizzly Hardwods Hunter Edition 4x4 03	**2110-0573**
YFM660FH-WL Grizzly Wetlands Hunter Edition 4x4 03-04	**2110-0573**
YFM660FLE Grizzly Limited Edition 4x4 04-05	**2110-0573**

CONTACTEURS DE DÉMARRAGE

- Pièces de rechange OEM exactes
- Inclus : écrou de montage et deux clés
- Disponibles pour la plupart des modèles de 1996 à aujourd'hui
- Remplacement de clés perdues ou de commutateurs défectueux
- Cache-clé et clé vierge pour contacteur de démarrage vendus à part

REMARQUE : La clé vierge est UNIQUEMENT compatible avec les contacteurs de démarrage Moose 2106-0425, 2106-0426, 2106-0427, 2106-0428, 2106-0429, 2106-0494, 2106-0496, 2106-0498, 2106-0500, 2106-0501 et 2106-0502. Elle ne convient PAS pour le contacteur d'origine.



2106-0425



2106-0428

CONVIENT POUR LES MODÈLES	RÉF.
ARCTIC CAT	
250 2x4 99-00	**2106-0494**
250 2x4 00-05	**2106-0495**
300 2x4/4x4 98-00	**2106-0494**
300 2x4/4x4 00-05	**2106-0495**
350 2x4/4x4 11-12	**2106-0495**
366 4x4 08-11	**2106-0495**
375 2x4/4x4 02	**2106-0495**
400 2x4/4x4 98-00	**2106-0494**
400 4x4 (tous) 08-14	**2106-0531**
400 DVX 04	**2106-0495**
400 2x4/4x4 00-07	**2106-0495**
400 2x4/4x4/Alterra 13-17	**2106-0495**
DVX 400 06-08	**2106-0496**
425 2x4/4x4 11-12	**2106-0495**
450 XC 11-17	**2106-0495**

CONVIENT POUR LES MODÈLES	RÉF.
ARCTIC CAT (SUITE)	
450 4x4 (tous) 10-19	**2106-0531**
450 2x4/4x4/Alterra 13-19	**2106-0495**
454 2x4/4x4 96-98	**2106-0494**
500 4x4 98-00	**2106-0494**
500 4x4 00-07	**2106-0495**
500 4x4 (tous) 08-17	**2106-0531**
550 4x4 (tous) 09-17	**2106-0531**
650 H1 4x4 (tous) 08-11	**2106-0531**
700 4x4 (tous) 08-19	**2106-0531**
1000 4x4 (tous) 08-17	**2106-0531**
Prowler 500 (tous) 14-17	**2106-0618**
Prowler 550 (tous) 09-15	**2106-0618**
Prowler 650 (tous) 06-09	**2106-0618**
Prowler 700 (tous) 08-17	**2106-0618**
Prowler 1000 (tous) 09-17	**2106-0618**

CONVIENT POUR LES MODÈLES	RÉF.
ARCTIC CAT (SUITE)	
Prowler Pro (tous) 19-23	**2106-0618**
Wildcat 1000 12-14	**2106-0618**
Wildcat Sport 16-19	**2106-0618**
Wildcat Trail 14-20	**2106-0618**
Wildcat X 15-22	**2106-0618**
CAN-AM	
Traxter 99-04	**2106-0535**
CFMOTO	
C-Force 400 (tous) 16-22	**2106-0625**
C-Force 500 (tous) 07-12	**2106-0622**
C-Force 500 SWB 13-16	**2106-0622**
C-Force 500 S 17-22	**2106-0625**
Z-Force 500 16-22	**2106-0623**
C-Force 500 HO 15-18	**2106-0624**
C-Force 600 (tous) 10-12	**2106-0622**

AVERTISSEMENT : VOIR PAGE 4 POUR DES INFORMATIONS IMPORTANTES CONCERNANT LES GARANTIES, LA CONFORMITÉ AUX NORMES DE CONTRÔLE DES ÉMISSIONS ET LA RÉGLEMENTATION RELATIVE AU BRUIT.

Les produits avec une référence **GRIS GRAS** sont nouveaux pour 2024.

CONTACTEURS DE DÉMARRAGE (SUITE)

CONVIENT POUR LES MODÈLES	RÉF.
CFMOTO (SUITE)	
C-Force 600 LWB 13-14	2106-0622
C-Force 600 19	2106-0624
Z-Force 800 (modèles EX et Trail) 15-22	2106-0623
Z-Force 1000 18-19	2106-0623
HONDA	
TRX250 Recon 97-20	**2106-0488**
TRX300 EX 93-06	**2106-0489**
TRX300 Fourtrax 90-00	**2106-0490**
TRX300 EX 07-09	**2106-0492**
TRX350 Rancher 00-06	**2106-0493**
TRX400 Rancher 04-07	**2106-0493**
TRX450 R/ER 04-14	**2106-0491**
TRX450 Foreman 98-01	**2106-0493**
TRX500 Foreman 01-04	**2106-0493**
KAWASAKI	
Mojave 110 88	**2106-0497**
Bayou 220 88-95	**2106-0497**
Bayou 300 88-05	**2106-0498**
Lakota 300 95-03	**2106-0498**
Prairie 300 99	**2106-0498**
Prairie 300 00-02	**2106-0561**
Prairie 360 03-12	**2106-0561**
KFX 400 05-06	**2106-0496**
Bayou 400 93-99	**2106-0498**
Prairie 400 97-98	**2106-0498**
Prairie 400 99-02	**2106-0561**
KFX450R 08-14	**2106-0561**
Brute Force 650i 06-13	2106-0619
Prairie 650 02-03	**2106-0500**
Prairie 700 04-06	**2106-0500**
KFX 700 04-09	**2106-0500**
Brute Force 750 05-21	2106-0619
Mule Pro-DX 16-22	2106-0620
Mule Pro-DXT 16-23	2106-0620
Mule Pro-FX 16-22	2106-0620
Mule Pro-FXR 18-22	2106-0620
Mule Pro-FXT 15-23	2106-0620
POLARIS	
250 2x4/4x4 93-95	**2106-0530**
250 Trail Boss 89-92	**2106-0530**
Trail Blazer 250 96-98	**2106-0425**
Trail Boss 250 96-99	**2106-0425**
Trail Blazer 250 99	**2106-0426**
Trail Blazer 250 00-01	**2106-0427**
Trail Boss 250 00-01	**2106-0427**
Trail Blazer 250 02-06	**2106-0428**
300 2x4/4x4 94-95	**2106-0530**
Xplorer 300 96-99	**2106-0425**
Xpress 300 96-99	**2106-0425**
Sportsman 300 08-10	**2106-0428**
Magnum 325 00-01	**2106-0427**
Xpedition 325 00	**2106-0427**
Magnum 325 02	**2106-0428**
Sportsman ETX 15	**2106-0428**
Trail Boss 325 02	**2106-0428**
Xpedition 325 01-02	**2106-0428**
ACE 325 16	**2106-0429**
ATP 330 04-05	**2106-0428**
Magnum 330 03-06	**2106-0428**
Trail Blazer 330 08-13	**2106-0428**
Trail Boss 330 03-07	**2106-0428**
Sportsman 335 99-00	**2106-0425**
Worker 335 99	**2106-0425**
Sportsman 335 00	**2106-0427**
350L 2x4/4x4 93	**2106-0530**
350L Trail Boss 90-92	**2106-0530**
400L 2x4/4x4 94-95	**2106-0530**
400 Scrambler 95	**2106-0530**
400 Sport 94-95	**2106-0530**
400 Sportsman 93-95	**2106-0530**
400 Xplorer 95	**2106-0530**
Scrambler 400 96-99	**2106-0425**
Sport 400 96-98	**2106-0425**
Sportsman 400L 96	**2106-0425**
Xplorer 400 96-98	**2106-0425**

CONVIENT POUR LES MODÈLES	RÉF.
POLARIS (SUITE)	
Xpress 400 96-97	**2106-0425**
Big Boss 400L 97	**2106-0426**
Scrambler 400 99	**2106-0426**
Sport 400 99	**2106-0426**
Sportsman 400L 96-97	**2106-0426**
Xplorer 400 99	**2106-0426**
Scrambler 400 00-01	**2106-0427**
Sportsman 400 01	**2106-0427**
Xplorer 400 00-01	**2106-0427**
Scrambler 400 02	**2106-0428**
Sportsman 400 02-05	**2106-0428**
Sportsman 400 HO 08-14	**2106-0428**
Trail Blazer 400 03	**2106-0428**
Xplorer 400 02	**2106-0428**
Ranger 400 10-14	**2106-0429**
425 Magnum 95	**2106-0530**
Magnum 425 96	**2106-0425**
Magnum 425 97-98	**2106-0426**
Xpedition 425 00	**2106-0427**
Xpedition 425 01-02	**2106-0428**
Outlaw 450 08	**2106-0427**
Sportsman 450 06-07	**2106-0428**
Sportsman 450 HO 16-18	**2106-0428**
Diesel 455 99	**2106-0426**
Diesel 455 00-01	**2106-0427**
Big Boss 6x6 89-92	**2106-0530**
Scrambler 500 97-98	**2106-0425**
Sportsman 500 96-98	**2106-0425**
Xplorer 500 97	**2106-0425**
Big Boss 500 98-99	**2106-0426**
Magnum 500 99	**2106-0426**
Scrambler 500 99	**2106-0426**
Sportsman 500 99	**2106-0426**
Worker 500 99	**2106-0426**
Predator 500 03-07	**2106-0427**
Magnum 500 00-01	**2106-0427**
Outlaw 500 06-07	**2106-0427**
Scrambler 500 00-01	**2106-0427**
Sportsman 500 00-01	**2106-0427**
Worker 500 01	**2106-0427**
ATP 500 04-05	**2106-0428**
Magnum 500 02-03	**2106-0428**
Ranger 500 Series 10	**2106-0428**
Ranger 500 Series 11	**2106-0428**
Ranger 500 04-10	**2106-0428**
Scrambler 500 02-12	**2106-0428**
Sportsman 500 02-13	**2106-0428**
Ranger 500 11-13	**2106-0429**
Outlaw 525 07-08	**2106-0427**
Sportsman 550 XP 09-14	**2106-0428**
Ranger 570 (uniquement Fullsize) 15-16	**2106-0428**
RZR 570 (uniquement les modèles avec contacteur à clé à 3 positions) 13-17	**2106-0428**
Sportsman 570 14-18	**2106-0428**
Sportsman 570 Std (fabriqué après le 01/07/2019) 19-20	**2106-0560**
Sportsman 570 6x6, Touring (Mfg après le 01/01/2019) 19-21	**2106-0560**
Sportsman 570 X2 20-21	**2106-0560**
Sportsman 570 HD Utility (Mfg après le 01/01/2019) 19-20	**2106-0560**
ACE 570 16-19	**2106-0429**
Ranger 570 Midsize 14-19	**2106-0429**
Ranger 570 Fullsize 16-19	**2106-0429**
RZR 570 (uniquement les modèles avec contacteur à clé à 4 positions) 12-18	**2106-0429**
Sportsman 600 03-05	**2106-0428**
Ranger 700 05-09	**2106-0428**
Ranger TM 04-06	**2106-0428**
Sportsman 700 02-07	**2106-0428**
Ranger 800 (sauf 13-14 Ranger 800 Midsize) 10-14	**2106-0428**
RZR 800 08-14	**2106-0428**
Sportsman 800 05-14	**2106-0428**

CONVIENT POUR LES MODÈLES	RÉF.
POLARIS (SUITE)	
Ranger 800 Midsize 13-14	**2106-0429**
Scrambler 850 13-18	**2106-0428**
Scrambler 850 19-21	**2106-0560**
Sportsman 850 09-17	**2106-0428**
Sportsman 850 SP et High Lifter (modèles SP 2017 fabriqués après le 26/09/2016) 17-20	**2106-0560**
Sportsman 850 Touring 20-21	**2106-0560**
Brutus 900 HD 13-17	**2106-0428**
Ranger 900 XP 13-18	**2106-0428**
Ranger 900 Diesel 11-14	**2106-0428**
Ranger 900 XP High Lifter 16	**2106-0560**
RZR 900 11-16	**2106-0428**
RZR 900 (tous les modèles) 17-20	**2106-0559**
ACE 900 16-18	**2106-0429**
General 1000 16-18	**2106-0428**
General 1000 Ride Command modèles 17-19	**2106-0559**
General 1000 (tous les modèles) 20-21	**2106-0559**
Ranger 1000 XP 17-18	**2106-0560**
Ranger 1000 (tous les modèles) 19-21	**2106-0560**
Ranger 1000 Diesel 15-18	**2106-0428**
RZR 1000 14-16	**2106-0428**
RZR 1000 Turbo 16	**2106-0428**
RZR Turbo (tous les modèles) 17-21	**2106-0559**
RZR 1000 (tous les modèles sauf High Lifter et Pro-XP) 17-20	**2106-0559**
RZR RS1 18-21	**2106-0559**
Scrambler 1000 14-18	**2106-0428**
Sportsman 1000 15-17	**2106-0428**
Sportsman 1000 XP et High Lifter (modèles XP 2017 fabriqués après le 26/09/16) 17-20	**2106-0560**
Sportsman 1000 Touring 19-21	**2106-0560**
RZR 1000 XP High Lifter 15-18	**2106-0560**
RZR-4 1000 High Lifter 16-18	**2106-0560**
Ranger ETX 15-16	**2106-0429**
Ranger EV 16-18	**2106-0429**
SUZUKI	
LT50 Quadsport 06-09	**2106-0502**
LT50 Quadsport 17-19	**2106-0502**
LT80 Quadsport 87-06	**2106-0502**
Ozark 250 02-12	**2106-0495**
Quadsport Z250 04-09	**2106-0495**
King Quad 250 13-14	**2106-0495**
250 QuadRunner 87-02	**2106-0533**
300 King Quad 91-02	**2106-0533**
Quadsport Z400 03-07	**2106-0495**
Eiger 400 02-07	**2106-0501**
King Quad 400 08-18	**2106-0501**
LTZ 400, 400Z QuadSport 09-14	**2106-0532**
King Quad 450 08-10	**2106-0501**
LTR 450, 450Z QuadRacer 06-09	**2106-0532**
QuadRunner 500 98-02	**2106-0495**
QuadMaster 500 00-01	**2106-0495**
King Quad 500 09-18	**2106-0501**
King Quad 750 16-18	**2106-0501**
YAMAHA	
50 Raptor 04-08	**2106-0534**
80 Badger 85-94	**2106-0508**
80 Badger 95-01	**2106-0534**
80 Raptor 02-08	**2106-0534**
80 Grizzly 05-08	**2106-0534**
100 Champ 87-91	**2106-0508**
125 Breeze 02-04	**2106-0504**
125 Grizzly 04-13	**2106-0504**
125 Raptor 11-13	**2106-0504**
125 Breeze 89-94	**2106-0508**
125 Breeze 95-01	**2106-0534**
Blaster 200 88-06	**2106-0503**
225 Moto-4 86-88	**2106-0508**
250 Bear Tracker 02-02	**2106-0504**
250 Big Bear 07-09	**2106-0504**
250 Bruin 05-06	**2106-0504**
250 Raptor 08-13	**2106-0504**

Suite de la section CONTACTEURS DE DÉMARRAGE page suivante.

ÉCHAPPEMENT
LAMES À NEIGE ET ACCESSOIRES
TREUILS ET FIXATIONS
AUDIO
ACCESSOIRES GÉNÉRAUX ET CADENAS/ ANTIVOLS
PORTE-BAGAGES ET ACCESSOIRES
COFFRES, BAGAGES ET RANGEMENT
PIÈCES PLASTIQUES ET DE CARÉNAGE
PARE-CHOCS ET PROTECTIONS
GUIDONS ET COMMANDES
ROUES ET ACCESSOIRES
FREINS
COURROIES, CHAÎNES, PIGNONS ET COURONNES
TRANSMISSION
SUSPENSION
MOTEUR ET REFROIDISSEMENT
ADMISSION
ÉLECTRICITÉ
ÉCLAIRAGE
OUTILLAGE ET PROMOTION
INDEX

AVERTISSEMENT : VOIR PAGE 4 POUR DES INFORMATIONS IMPORTANTES CONCERNANT LES GARANTIES, LA CONFORMITÉ AUX NORMES DE CONTRÔLE DES ÉMISSIONS ET LA RÉGLEMENTATION RELATIVE AU BRUIT.

Les produits avec une référence **GRIS GRAS** sont nouveaux pour 2024.

CONTACTEURS DE DÉMARRAGE (SUITE)

MODÈLES	RÉF.
YAMAHA (SUITE)	
250 Moto-4 89-91	**2106-0508**
250 Beartracker 99-01	**2106-0534**
250 Timberwolf 94-99	**2106-0534**
350 Bruin 04-06	**2106-0504**
350 Grizzly 07-14	**2106-0504**
350 Raptor 04-13	**2106-0504**
350 Warrior 02-04	**2106-0504**
350 Wolverine 02-09	**2106-0504**
350 Grizzly 09-14	**2106-0505**
350 Banshee 87-94	**2106-0508**
350 Big Bear 87-94	**2106-0508**
350 Moto-4 87-94	**2106-0508**
350 Warrior 87-95	**2106-0508**

MODÈLES	RÉF.
YAMAHA (SUITE)	
350 Banshee 95-01	**2106-0534**
350 Big Bear 95-99	**2106-0534**
350 Moto-4 95	**2106-0534**
350 Warrior 96-01	**2106-0534**
350 Wolverine 95-01	**2106-0534**
400 Big Bear 09-12	**2106-0505**
400 Kodiak 02	**2106-0505**
400 Grizzly 07-08	**2106-0507**
400 Kodiak 03-06	**2106-0507**
400 Big Bear 00-01	**2106-0534**
400 Big Bear 02-08	**2106-0621**
400 Kodiak 93-01	**2106-0534**
450 Kodiak 18-21	**2106-0505**

MODÈLES	RÉF.
YAMAHA (SUITE)	
450 Grizzly 07-14	**2106-0507**
450 Kodiak 03-06	**2106-0507**
450 Wolverine 06-10	**2106-0507**
YFZ450R 09-23	**2106-0621**
550 Grizzly 09-14	**2106-0505**
600 Grizzly 98-01	**2106-0534**
660 Raptor 01-05	**2106-0504**
660 Grizzly 02-06	**2106-0505**
700 Grizzly 09-21	**2106-0505**
700 Kodiak 16-21	**2106-0505**
700 Raptor 06-08	**2106-0504**
700 Raptor 09-23	**2106-0621**

ACCESSOIRES

DESCRIPTION	RÉF.
Cache-clé pour contacteur de démarrage	**2106-0486**

DESCRIPTION	RÉF.
Clé vierge pour contacteur de démarrage	**2106-0487**



2120-0994





2120-0992

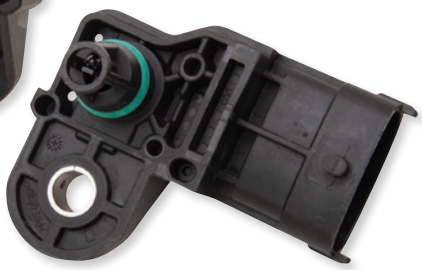

CAPTEURS T-MAP

- Destinés à remplacer les capteurs encrassés ou inadéquats, susceptibles de causer un ralenti brusque ou instable, des calages ou un mauvais fonctionnement d'ensemble

MODÈLES	RÉF.
CAN-AM	
Outlander 400 08-14	**2120-0994**
DS450 08-15	**2120-0994**
Outlander 450 15-20	**2120-0994**
Outlander 500 07-15	**2120-0994**
Renegade 500 08-15	**2120-0994**
Outlander 570 16-21	**2120-0994**
Renegade 570 16-21	**2120-0994**
Outlander 650 06-19	**2120-0994**
Renegade 650 18-19	**2120-0994**
Commander 800 11-20	**2120-0994**
Defender HD5 17-21	**2120-0994**
Defender HD8 16-21	**2120-0994**
Maverick 800 18-21	**2120-0994**
Outlander 800 06-15	**2120-0994**
Renegade 800 07-15	**2120-0994**
Outlander 850 16-21	**2120-0994**
Renegade 850 16-21	**2120-0994**
Commander 1000 11-20	**2120-0994**
Defender HD10 16-21	**2120-0994**
Maverick 1000 13-21	**2120-0994**
Maverick 1000 Turbo (situé sur le collecteur d'admission) 15-16	**2120-1200**
Maverick 1000 Turbo (situé sur le pipe d'admission du corps d'injection) 15-16	**2120-1201**
Maverick X3 Turbo (situé sur la boîte à air) (non compatible avec Turbo RR) 17-22	**2120-1200**
Maverick X3 Turbo (situé sur le pipe d'admission du corps d'injection) (non compatible avec Turbo RR) 17-22	**2120-1201**
Outlander 1000 12-21	**2120-0994**
Renegade 1000 15-21	**2120-0994**

MODÈLES	RÉF.
POLARIS	
ACE 150 17-21	**2120-0992**
Ranger 150 18-21	**2120-0992**
ACE 325 14-16	**2120-0992**
Sportsman 450 18-21	**2120-0992**
ACE 500 17-19	**2120-0992**
Ranger 500 17-21	**2120-0992**
ACE 570 15-19	**2120-0992**
Ranger 570 14-21	**2120-0992**
RZR 570 12-20	**2120-0992**
Sportsman 570 14-21	**2120-0992**
Ranger 700 05-09	**2120-0992**
Sportsman 700 EFI 04-08	**2120-0992**
Ranger 800 10-16	**2120-0992**
RZR 800 08-14	**2120-0992**
Sportsman 800 05-14	**2120-0992**
Scrambler 850 13-21	**2120-0992**
Sportsman 850 09-21	**2120-0992**
ACE 900 16-18	**2120-0992**
Ranger 900 XP 13-19	**2120-0992**
RZR 900 15-20	**2120-0992**
General 1000 16-21	**2120-0992**
Ranger 1000 XP 17-21	**2120-0992**
RZR 1000 14-21	**2120-0992**
RZR Turbo (uniquement pour les entrées d'air duct T-Map) 16-21	**2120-0992**
RS1 18-21	**2120-0992**
Scrambler 1000 14-21	**2120-0992**
Sportsman 1000 15-21	**2120-0992**
Ranger ETX 15-16	**2120-0992**
Sportsman ETX 15	**2120-0992**

AVERTISSEMENT : VOIR PAGE 4 POUR DES INFORMATIONS IMPORTANTES CONCERNANT LES GARANTIES, LA CONFORMITÉ AUX NORMES DE CONTRÔLE DES ÉMISSIONS ET LA RÉGLEMENTATION RELATIVE AU BRUIT.

Les produits avec une référence GRIS GRAS sont nouveaux pour 2024.

BLOCS DE COMMUTATEURS AU GUIDON

- Si l'une de vos commandes ne fonctionne plus, il s'agit probablement du commutateur interne du bloc au guidon
- Réparez-le avec cette pièce de rechange exact et économique
- Ce bloc complet possède les mêmes interrupteurs, y compris le faisceau feux de route/feux de croisement/off, off/run/off et la commande de marche arrière
- Installation facile
- La RÉF. 0616-0390 remplace les références Polaris 4010591, 4010560, 4010422

REMARQUE : Si vous démarrez votre machine en poussant le bouton rouge vers le haut, ce bloc n'est PAS adapté à votre machine. Convient aux modèles suivants qui utilisent le contacteur pour démarrer la machine.



MODÈLES	RÉF.
CAN-AM	
Outlander 450 15	0616-0413
Outlander 500/Max 13-15	0616-0413
Outlander 570 (sauf les modèles Std et L) 17	0616-0413
Outlander 650/Max 12-15	0616-0413
Outlander 650 (sauf les modèles Std) 17-22	0616-0413
Outlander 800/Max 12-15	0616-0413
Outlander 850 (sauf les modèles Std) 17-19	0616-0413
Outlander 1000/Max 12-15	0616-0413
Outlander 1000 (sauf les modèles Std) 17-18	0616-0413
Renegade 570 (sauf les modèles Std) 17-21	0616-0413
Renegade 800 12-15	0616-0413
Renegade 850 (sauf les modèles Std) 17-19	0616-0413
Renegade 1000 12-15	0616-0413
Renegade 1000 (sauf les modèles Std) 17-18	0616-0413
HONDA	
TRX 250EX 01-05	0616-0407
TRX 250EX 06-07	0616-0406
TRX 250 TE Recon 02-04	0616-0409
TRX 250 TE Recon 08-21	0616-0408
TRX 300EX 98-04	0616-0401
TRX 300 Fourtrax 98-00	0616-0403
TRX 350 FM/TM 00-05	0616-0405
TRX 350 FE/TE 00-05	0616-0411

MODÈLES	RÉF.
HONDA (SUITE)	
TRX 400 FA/FGA 04-07	0616-0411
TRX 420 FA/FPA 09-14	0616-0412
TRX 450ER 06-14	0616-0399
TRX 400EX 99-04	0616-0402
TRX 400X, 400EX 08-14	0616-0404
TRX 650 Rincon 03-05	0616-0411
TRX 680 Rincon 06-07	0616-0411
POLARIS	
Magnum 325 02	**0616-0390**
Xpedition 325 01-02	**0616-0390**
Magnum 330 03	**0616-0390**
Trail Boss 330 03	**0616-0390**
Sportsman 400 02-04	**0616-0390**
Sportsman 400 HO 08-14	**0616-0390**
Xplorer 400 02	**0616-0390**
Xpedition 425 01-02	**0616-0390**
Sportsman 450 06-07	**0616-0390**
Sportsman 450 HO 16-21	**0616-0390**
Outlaw 450 08-10	0616-0414
ATP 500 04-05	**0616-0390**
Magnum 500 02	**0616-0390**
Outlaw 500 06-07	0616-0414
Predator 500 03-07	0616-0414
Scrambler 500 02-09	**0616-0390**
Sportsman 500 02-13	**0616-0390**
Outlaw 525 07-11	0616-0414
Sportsman 550 09-14	**0616-0390**
Sportsman 570 14-21	**0616-0390**

MODÈLES	RÉF.
POLARIS (SUITE)	
Sportsman 600 03	**0616-0390**
Sportsman 700 02-05	**0616-0390**
Sportsman 800 05-14	**0616-0390**
Scrambler 850 13-21	**0616-0390**
Sportsman 850 09-21	**0616-0390**
Scrambler 1000 14-21	**0616-0390**
Sportsman 1000 15-21	**0616-0390**
YAMAHA	
Blaster 200 02-06	0616-0419
Bruin 250 05-06	0616-0416
Banshee 350 02-06	0616-0417
Big Bear 350 87-92	0616-0421
Bruin 350 04-06	0616-0416
Grizzly 350 07-14	0616-0416
Moto-4 225/350 87-94	0616-0421
Raptor 350 04-13	0616-0416
Warrior 350 87-95	0616-0421
Big Bear 400 02-06	0616-0416
Grizzly 400 07-08	0616-0416
Kodiak 400 02-06	0616-0416
Kodiak 450 03	0616-0416
Kodiak 450 18-23	0616-0418
Wolverine 450 06-10	0616-0416
YFZ450R 09-23	0616-0418
Grizzly 660 02-03	0616-0416
Raptor 660 01-05	0616-0416
Kodiak 700 16-23	0616-0418
Raptor 700 06-23	0616-0418



INTERRUPTEUR UNIVERSEL À DEUX BROCHES

- Résistance de contact : 50 m ohm max
- Résistance d'isolation : 500V CC 100 M ohm min

DESCRIPTION	RÉF.
Interrupteur universel à deux broches	**0616-0241**



CONTACTEUR DE PHARE UNIVERSEL

- Fonctionne pour les éclairages auxiliaires ou H4
- Spécifications de l'interrupteur : 2 câbles de 42 cm (16,5") de long avec prise noire ; 3 câbles de 70 cm (27,5") de long avec prise blanche ; largeur : 20 mm

DESCRIPTION	RÉF.
Contacteur de phare universel	**0616-0157**



INTERRUPTEUR TOUT-TERRAIN UNIVERSEL

- Connecteur à 9 broches
- Fonctions : phares on/off, feux de route/feux de croisement, détrompeur, klaxon ou coupe-circuit, témoin lumineux LED feux de route
- Spécifications de l'interrupteur : Conception de 28,5 mm de large, longueur du câble de 54,5 mm (21,5")

DESCRIPTION	RÉF.
Interrupteur tout-terrain universel	**0616-0158**

AVERTISSEMENT : VOIR PAGE 4 POUR DES INFORMATIONS IMPORTANTES CONCERNANT LES GARANTIES, LA CONFORMITÉ AUX NORMES DE CONTRÔLE DES ÉMISSIONS ET LA RÉGLEMENTATION RELATIVE AU BRUIT.

Les produits avec une référence GRIS GRAS sont nouveaux pour 2024.

ÉCHAPPEMENT
LAMES À NEIGE ET ACCESSOIRES
TREUILS ET FIXATIONS
AUDIO
ACCESSOIRES GÉNÉRAUX ET CADENAS/ ANTIVOLS
PORTE-BAGAGES ET ACCESSOIRES
COFFRES, BAGAGES ET RANGEMENT
PIÈCES PLASTIQUES ET DE CARÉNAGE
PARE-CHOCS ET PROTECTIONS
GUIDONS ET COMMANDES
ROUES ET ACCESSOIRES
FREINS
COURROIES, CHAÎNES, PIGNONS ET COURONNES
TRANSMISSION
SUSPENSION
MOTEUR ET REFROIDISSEMENT
ADMISSION
ÉLECTRICITÉ
ÉCLAIRAGE
OUTILLAGE ET PROMOTION
INDEX

ÉCHAPPEMENT
LAMES À NEIGE ET ACCESSOIRES
TREUILS ET FIXATIONS
AUDIO
ACCESSOIRES GÉNÉRAUX ET CADENAS/ ANTIVOLS
PORTE-BAGAGES ET ACCESSOIRES
COFFRES, BAGAGES ET RANGEMENT
PIÈCES PLASTIQUES ET DE CARÉNAGE
PARE-CHOCS ET PROTECTIONS
GUIDONS ET COMMANDES
ROUES ET ACCESSOIRES
FREINS
COURROIES, CHAÎNES, PIGNONS ET COURONNES
TRANSMISSION
SUSPENSION
MOTEUR ET REFROIDISSEMENT
ADMISSION
ÉLECTRICITÉ
ÉCLAIRAGE
OUTILLAGE ET PROMOTION
INDEX



COMMUTATEUR ON/OFF À BASCULE UNIVERSEL À FIXATION À PLAT

- Utilisable avec presque n'importe quel accessoire
- Similaire à la pièce 0606-0155, mais conçu pour une fixation à plat sur le tableau de bord ou un panneau intérieur
- Complété par des accessoires de câblage et un ruban adhésif double face pour la fixation
- Longueur de câble : 51 cm (20") ; largeur du commutateur : 22 mm

DESCRIPTION	RÉF.
Commutateur on/off universel à bascule à fixation à plat	0616-0233



COMMUTATEUR ON/OFF UNIVERSEL À BASCULE

- Universel pour les quads et les motos
- Le commutateur peut être utilisé pour pratiquement tous les accessoires
- Spécifications du commutateur : longueur de câble : 51 cm (20") ; largeur : 22 mm

DESCRIPTION	RÉF.
Commutateur on/off universel à bascule	0616-0155



COMMUTATEUR ON/OFF INTÉGRÉ UNIVERSEL

2106-0511

- Commutateur compact à fixation plate ; montage sur le tableau de bord ou les panneaux intérieurs
- Boîtier noir et bouton rouge
- Avec tous les accessoires de câblage nécessaires et un ruban adhésif double face pour la fixation
- Universel, à utiliser avec presque n'importe quel accessoire

DESCRIPTION	RÉF.
Plage 12 V, fil de 30,48 cm de long	2106-0511
Plage de 9-15 V, câble de 50,8 cm de long	2106-0552



INTERRUPTEUR INSTANTANÉ POUR GUIDONS DE 22 MM ($^{7}/_{8}$ POUCE)

- Corps en aluminium
- Position normale : circuit ouvert ; bouton-poussoir enclenché : circuit fermé
- Longueur du câble : 58,5 cm (23")
- Largeur : 20 mm, diamètre externe : 35 mm
- Boulon, écrou et rondelle Grower avec finition noire
- Inclut deux embouts ronds (mâle et femelle) et un capuchon en plastique livrés dans un étui en polyester hermétique
- Calibre de câble : AWG 18

DESCRIPTION	RÉF.
Interrupteur instantané	2106-0553



CONTACTEUR POUR GUIDON TOUT-TERRAIN

- Avec fonctions phare on/off, feu de route/feu de croisement, klaxon ou coupe-circuit et clignotants
- Inclut neuf câbles mesurant 54,5 cm L (21 $^{1}/_{2}$")
- Le commutateur mesure 28,5 mm
- Jeu supplémentaire de raccords inclus

DESCRIPTION	RÉF.
Contacteur de guidon tout-terrain	0616-0036



CONTACTEUR UNIVERSEL POUR CLIGNOTANT

- Interrupteur de clignotant complètement intégré, avec des câbles de 43 cm (17")
- Clignotant avec annulation droite et gauche ; feu de route/de croisement ; phare avec fonction Off, feu de position et On ; coupe-circuit ; témoin lumineux de feux de route LED et klaxon
- Compatibles avec les guidons de 22 mm ($^{7}/_{8}$")

DESCRIPTION	RÉF.
Contacteur universel pour clignotant	2106-0353



CONTACTEUR DE PHARE UNIVERSEL

- Contacteur de phare mince pour une utilisation universelle
- Avec cinq embouts à œillet, cinq embouts ronds et des protections isolantes

DESCRIPTION	RÉF.
Contacteur de phare universel	2106-0032



CONTACTEURS NEUTRES

2212-0617

- Pièce de rechange de qualité d'origine
- Emballage individuel
- En fonction des numéros d'origine factory listés

DESCRIPTION	RÉF.
Sur la base des réf. Honda d'origine n° : 35600-HA0-000, 35600-HA0-003, 35600-HA0-010	2212-0614
Sur la base des réf. Honda d'origine n° : 35600-425-003, 35600-425-013, 35600-425-023, 35600-KE8-000, 35600-KE8-003, 35600-KE8-010, 35600-MAW-601, 35600-MS9-600	2212-0617
Sur la base des réf. Yamaha d'origine n° : 3GB-82540-01-00, 3MB-H2540-0000, 3GB-82540-0000	2212-0618

AVERTISSEMENT : VOIR PAGE 4 POUR DES INFORMATIONS IMPORTANTES CONCERNANT LES GARANTIES, LA CONFORMITÉ AUX NORMES DE CONTRÔLE DES ÉMISSIONS ET LA RÉGLEMENTATION RELATIVE AU BRUIT.

Les produits avec une référence GRIS GRAS sont nouveaux pour 2024.



PROGRESSIVE SUSPENSION

CONTACTEUR MULTIPOSITION UNIVERSEL

- Contacteur 3 positions avec position off au centre
- Le contacteur parfait pour les clignotants et autres

DESCRIPTION	RÉF.
Commutateur à bascule universel	S-20



Custom Dynamics

COMMUTATEURS ON/OFF AUXILIAIRES À FIXATION POUR GUIDON

- Pour alimenter les feux de gabarit ou l'éclairage auxiliaire
- Commutateur en caoutchouc intégré dans un collier de serrage noir brillant ou chromé
- Fils conducteurs de 152 cm (60"), de calibre 18
- Branchement simple à deux fils
- Avec matériel de montage

POUR LES SYSTÈMES VDC UNIVERSELS AVEC GUIDONS DE 22 MM (7/8"), 25 MM (1") OU 32 MM (1 1/4")

DESCRIPTION	RÉF.
Chrome	2106-0579

DESCRIPTION	RÉF.
Noir brillant	2106-0580

MOOSE RACING

COUPE-CIRCUIT EN ALUMINIUM TAILLÉ DANS LA MASSE

- Design évitant que les terminaux du bouton soient endommagés en cas d'accident
- Aluminium 6061-T6 usiné CNC avec finition anodisée
- Des câbles revêtus de caoutchouc spécial avec composants internes moulés par injection rendent ces coupe-circuits 100 % étanches
- Avec cosses en ligne étanches pour une installation facile
- Disponible en noir, s'adapte parfaitement aux guidons de 22 mm (7/8") et fonctionne sur tous les systèmes de contacteurs à circuit ouvert des motos de cross et des quads



DESCRIPTION	RÉF.
Coupe-circuit en aluminium taillé dans la masse	2106-0176



EMGO

COUPE-CIRCUIT STYLE CR

- Commutateur exactement conforme au style OEM
- Branchement dans le faisceau d'origine

CONVIENT POUR LES MODÈLES	RÉF.
Coupe-circuit style CR	0616-0009

K&S TECHNOLOGIES INCORPORATED



MINI CONTACTEUR DE PHARE AVEC FONCTION COUPE-CIRCUIT

- Contacteur pour guidon compact, 20 mm de large
- Fonction off/feu de route/feu de croisement et coupe-circuit
- Fils de 43 cm (17")
- Vente à l'unité

DESCRIPTION	RÉF.
Mini contacteur de phare avec fonction coupe-circuit	12-0050

COMMENT COMMANDER UN COUPE-CIRCUIT

NOTE POUR LES CLIENTS : Il existe deux types de coupe-circuits : (1) Normalement ouvert (NO) ou (2) Normalement fermé (NF).

De façon générale, les contacteurs présentés dans ce catalogue sont de type Normalement ouvert (NO). Ils METTENT le câble d'allumage principal À LA TERRE lorsqu'ils sont activés.

Veuillez noter qu'ils ne fonctionneront pas sur les systèmes électriques qui nécessitent un commutateur « normalement fermé » (NC), qui OUVRE le circuit lorsqu'il est activé. Les commutateurs NC sont utilisés sur les allumages à batterie, qui pourraient être identifiés par une clé de contact. On trouve généralement des interrupteurs NC sur les machines plus récentes. En cas de doute, veuillez vérifier les schémas de câblage de votre machine.

AVERTISSEMENT : VOIR PAGE 4 POUR DES INFORMATIONS IMPORTANTES CONCERNANT LES GARANTIES, LA CONFORMITÉ AUX NORMES DE CONTRÔLE DES ÉMISSIONS ET LA RÉGLEMENTATION RELATIVE AU BRUIT.

Les produits avec une référence GRIS GRAS sont nouveaux pour 2024.

ÉCHAPPEMENT
LAMES À NEIGE ET ACCESSOIRES
TREUILS ET FIXATIONS
AUDIO
ACCESSOIRES GÉNÉRAUX ET CADENAS/ ANTIVOLS
PORTE-BAGAGES ET ACCESSOIRES
COFFRES, BAGAGES ET RANGEMENT
PIÈCES PLASTIQUES ET DE CARÉNAGE
PARE-CHOCS ET PROTECTIONS
GUIDONS ET COMMANDES
ROUES ET ACCESSOIRES
FREINS
COURROIES, CHAÎNES, PIGNONS ET COURONNES
TRANSMISSION
SUSPENSION
MOTEUR ET REFROIDISSEMENT
ADMISSION
ÉLECTRICITÉ
ÉCLAIRAGE
OUTILLAGE ET PROMOTION
INDEX



0616-0022



0616-0024



0616-0025



0616-0023



2106-0349

COUPE-CIRCUIT UNIVERSEL

- Coupe-circuits de rechange de type origine conçus pour s'adapter aux machines de série

CONVIENT POUR LES MODÈLES	RÉF.
Interrupteur universel pour Honda	0616-0022
Interrupteur universel pour Kawasaki	0616-0024
Interrupteur universel pour Suzuki	0616-0025

CONVIENT POUR LES MODÈLES	RÉF.
Interrupteur universel pour Yamaha	0616-0023
Universel, pour tous les autres, circuit ouvert en position normale	2106-0349
Universel, pour tous les autres, circuit fermé en position normale	2106-0350





0616-0342



0616-0343

COUPE-CIRCUIT AVEC CORDON

- Coupe le moteur en cas de chute du pilote
- Se fixe facilement
- Disponibles en version à fixer sur des guidons de 22 mm (7/8"), ou sur le panneau
- Le contacteur à fixation sur panneau inclut un câble mesurant 23,5 cm (9,25"), un cordon mesurant 130 cm (51") et un filetage de 10,5 mm de diamètre
- Normalement fermé

DESCRIPTION	RÉF.
Pour les guidons de 22 mm (7/8")	0616-0021
Fixation sur panneau	2106-0357

CORDONS COUPE-CIRCUIT UNIVERSELS

- Conçus pour étendre le moteur lorsque le pilote est séparé du véhicule de manière imprévue
- Interrupteur magnétique
- Montage sur panneau
- Inclut un cordon enroulé avec attache

DESCRIPTION	RÉF.
Pour les modèles sans batterie, ferme le circuit quand il est tiré	0616-0342
Pour les modèles à démarreur électrique, ouvre le circuit quand il est tiré	0616-0343



PD102



PD103

COUPE-CIRCUITS AVEC CORDON

- Fixation pour guidon
- Coupe-circuit avec cordon de qualité premium utilisé par les professionnels
- Cordon de rechange conçu pour s'adapter aux coupe-circuits Pro Design ; disponible en noir uniquement
- Peut être utilisé sur les systèmes électriques NC et NO

COULEUR	RÉF.
Rouge/noire	PD102

COULEUR	RÉF.
Bleue/noire	PD103

COULEUR	RÉF.
Cordon de rechange	PD150BLK

COMMENT COMMANDER UN COUPE-CIRCUIT

NOTE POUR LES CLIENTS : Il existe deux types de coupe-circuits : (1) Normalement ouvert (NO) ou (2) Normalement fermé (NF).

De façon générale, les contacteurs présentés dans ce catalogue sont de type Normalement ouvert (NO). Ils METTENT le câble d'allumage principal À LA TERRE lorsqu'ils sont activés.

Veuillez noter qu'ils ne fonctionneront pas sur les systèmes électriques qui nécessitent un commutateur « normalement fermé » (NC), qui OUVRE le circuit lorsqu'il est activé. Les commutateurs NC sont utilisés sur les allumages à batterie, qui pourraient être identifiés par une clé de contact. On trouve généralement des interrupteurs NC sur les machines plus récentes. En cas de doute, veuillez vérifier les schémas de câblage de votre machine.

AVERTISSEMENT : VOIR PAGE 4 POUR DES INFORMATIONS IMPORTANTES CONCERNANT LES GARANTIES, LA CONFORMITÉ AUX NORMES DE CONTRÔLE DES ÉMISSIONS ET LA RÉGLEMENTATION RELATIVE AU BRUIT.

Les produits avec une référence GRIS GRAS sont nouveaux pour 2024.



2106-0054





2106-0030

PINGEL Since 1967

COUPE-CIRCUIT AVEC CORDON

- Le coupe-circuit avec cordon à fixation sur le guidon protège votre moteur coûteux contre les risques de surrégime
- Complété par un cordon attaché extensible jusqu'à 127 cm (50")
- Fixation autour du guidon à deux pièces ; disponible pour les guidons de 28,6 mm ou 22 mm ($^{7}/_{8}$" ou 1 $^{1}/_{8}$")
- Disponible pour les modèles à contacteur à circuit fermé et les modèles normalement ouverts
- Fabrication en aluminium taillé dans la masse avec composants internes en acier inoxydable résistant à l'eau
- Le cordon optionnel facile à fixer peut servir de bandeau de poignet ajustable à scratch et peut être accroché par-dessus les gants

DESCRIPTION	RÉF.
NORMALEMENT OUVERT	
Coupe-circuit pour guidons de 28,6 mm (1 $^{1}/_{8}$")	2106-0054

DESCRIPTION	RÉF.
NORMALEMENT FERMÉ POUR ALLUMAGE À BATTERIE	
Coupe-circuit pour guidons de 22 mm ($^{7}/_{8}$")	DS-305502

DESCRIPTION	RÉF.
CORDON DE RECHANGE	
Cordon optionnel avec bandeau de poignet	2106-0030

2106-0148



M96955





maier USA DIRT • STREET • ATV

CORDONS COUPE-CIRCUIT UNIVERSELS

- Conçus pour couper le moteur si le pilote tombe
- Compatibles avec les guidons de 22 mm ($^{7}/_{8}$")
- Nécessaires pour de nombreux types de course

DESCRIPTION	RÉF.
COUPE-CIRCUIT AVEC CORDON À FIXATION SUR LE GUIDON (POUR LES GUIDONS DE 22 MM ($^{7}/_{8}$"))	
Pour les modèles à démarreur électrique, ouvre le circuit quand il est tiré	2106-0148
COUPE-CIRCUIT AVEC CORDON À FIXATION PAR CLAMP	
Pour les modèles sans batterie, ferme le circuit quand il est tiré	M96955
Pour les modèles à démarreur électrique, ouvre le circuit quand il est tiré	2106-0002

PARTS EUROPE

CORDON COUPE-CIRCUIT

- Fixation pour guidon
- Coupe le circuit si le pilote est séparé de la machine
- Inclut un cordon enroulé avec attache

DESCRIPTION	RÉF.
Cordon coupe-circuit	370106

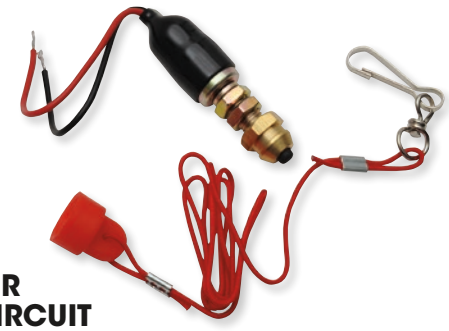

PARTS UNLIMITED

INTERRUPTEUR DE COUPE-CIRCUIT

- Kit interrupteur universel complet
- Offre un arrêt automatique lorsque le pilote tombe

DESCRIPTION	RÉF.
Interrupteur de coupe-circuit	147

KIMPEX

BOUCHON DE REMPLACEMENT ET CÂBLE ENROULÉ POUR CORDON COUPE-CIRCUIT UNIVERSEL



- Compatible avec la plupart des Bombardier 77-07

DESCRIPTION	RÉF.
Bouchon de remplacement et câble enroulé	011-11-21

COMMENT COMMANDER LE COUPE-CIRCUIT

NOTE POUR LES CLIENTS : Il existe deux types de coupe-circuits : (1) Normalement ouvert (NO) ou (2) Normalement fermé (NF).

De façon générale, les contacteurs présentés dans ce catalogue sont de type Normalement ouvert (NO). Ils METTENT le câble d'allumage principal À LA TERRE lorsqu'ils sont activés.

Veuillez noter qu'ils ne fonctionneront pas sur les systèmes électriques qui nécessitent un commutateur « normalement fermé » (NC), qui OUVRE le circuit lorsqu'il est activé. Les commutateurs NC sont utilisés sur les allumages à batterie, qui pourraient être identifiés par une clé de contact. On trouve généralement des interrupteurs NC sur les machines plus récentes. En cas de doute, veuillez vérifier les schémas de câblage de votre machine.

AVERTISSEMENT : VOIR PAGE 4 POUR DES INFORMATIONS IMPORTANTES CONCERNANT LES GARANTIES, LA CONFORMITÉ AUX NORMES DE CONTRÔLE DES ÉMISSIONS ET LA RÉGLEMENTATION RELATIVE AU BRUIT.

Les produits avec une référence GRIS GRAS sont nouveaux pour 2024.

TRAIL TECH



JAUGES NUMÉRIQUES STRIKER

VITESSE/DISTANCE/TENSION/TEMPÉRATURE/HEURE

- Fonctions compteur de vitesse : vitesses actuelle, moyenne, max. ; choix possible mph ou km/h
- Fonctions distance : kilomètres, odomètre, distance ajustable ; mile ou kilomètre sélectionnable
- Fonction tension : tension, maximum, minimum
- Fonctions température : température du moteur, température ambiante, température max. du moteur, température avec avertisseurs à LED, capteurs spécialement conçus, choix possible °C ou °F
- Fonctions horloge : compteur d'heure, chronomètre, temps depuis le départ, temps accumulé depuis le départ ; affichage de l'heure en mode 12/24 heures
- Entretien : rappel d'huile, rappel de clé
- Alimentation : accepte une entrée CA/CC, auto-commutation à la batterie interne, mémoire permanente (les données ne sont jamais perdues)
- Design étanche et écran avec rétroéclairage blanc LCD haute intensité

MODÈLES	RÉF.
ARCTIC CAT	
ATV 00-24 (tous)	**2212-0779**
UTV 00-24 (tous)	**2212-0779**
DVX400 06-08	**2212-0783**
Wildcat 1000 13-15	**2212-0779**
CAN-AM	
ATV 00-24 (tous)	**2212-0779**
UTV 00-24 (tous)	**2212-0779**
DS450 08-16	**2212-0779**
DS650 00-07	**2212-0783**
HONDA	
ATV 00-24 (tous)	**2212-0779**
UTV 00-24 (tous)	**2212-0779**
TRX 420 FM 17	**2212-0783**
TRX 420 TM 17	**2212-0786**
TRX 420FA 09-17	**2212-0783**
TRX 420FE 07-17	**2212-0783**
TRX 420FM 07-16	**2212-0783**
TRX 420TE 07-16	**2212-0786**
TRX 420TM 07-16	**2212-0786**
TRX 450ER 06-09, 12-14	**2212-0786**
TRX 450R 04-09	**2212-0786**
TRX 700XX 08-09	**2212-0786**
TRX 700XX	**2212-0786**
KAWASAKI	
ATV 00-24 (tous)	**2212-0779**
UTV 00-24 (tous)	**2212-0779**
KFX400 03-06	**2212-0783**
KFX450 08-13	**2212-0786**
KFX700 04-09	**2212-0786**
Mule 10-19	**2212-0779**
KTM	
450 SX 09-10	**2212-0783**
450 XC 08-10	**2212-0783**
505 SX 09-10	**2212-0783**
525 XC 08-10	**2212-0783**
POLARIS	
ATV 00-24 (tous)	**2212-0779**
UTV 00-24 (tous)	**2212-0779**

MODÈLES	RÉF.
POLARIS (SUITE)	
Outlaw 06-11	**2212-0783**
Predator 04-07	**2212-0779**
Ranger 04-08	**2212-0779**
RZR 08-13	**2212-0779**
Trail Blazer 00-13	**2212-0785**
Trail Boss 00-13	**2212-0785**
Scrambler 4x4 00-10	**2212-0779**
Sportsman 400 01-14	**2212-0779**
Sportsman 400/450/500/ 550/700/800/850 00-19	**2212-0779**
Sportsman 450 06-19	**2212-0779**
Sportsman 500 00-14	**2212-0779**
Sportsman XP 550 09-13	**2212-0779**
Ace 570 15-16	**2212-0779**
Ranger 570 17-19	**2212-0779**
RZR 570 16-19	**2212-0779**
Sportsman 570 14-19	**2212-0779**
Sportsman Touring 570 17-19	**2212-0779**
Sportsman 600 03-05	**2212-0779**
Sportsman 700 02-07	**2212-0779**
RZR 800 08-15	**2212-0779**
Scrambler 850 14-19	**2212-0779**
Scrambler 850/1000 15-19	**2212-0779**
Sportsman 800 05-14	**2212-0779**
Sportsman 850 15-19	**2212-0779**
Sportsman Touring 850 17-19	**2212-0779**
Sportsman X2 570 17-19	**2212-0779**
Ace 900 16-19	**2212-0779**
Ranger 900 17-19	**2212-0779**
RZR 900 11-19	**2212-0779**
General 1000 17-19	**2212-0779**
Ranger 1000 17-19	**2212-0779**
RZR 1000 14-19	**2212-0779**
Scrambler 1000 14-19	**2212-0779**
Sportsman 1000 15-16	**2212-0779**
SUZUKI	
ATV 20-21 (tous)	**2212-0779**
LT-Z 400 03-08	**2212-0783**

MODÈLES	RÉF.
SUZUKI (SUITE)	
LT-Z 400 09, 12-14	**2212-0779**
LT-R 450 06-09	**2212-0779**
TEXTRON	
UTV 00-20 (tous)	**2212-0779**
Havoc X 18-19	**2212-0779**
Prowler 500 18-19	**2212-0779**
Prowler Pro 18-19	**2212-0779**
Prowler Pro XT 18-19	**2212-0779**
WildCat 4X LTD 18-19	**2212-0779**
WildCat Sport LTD 18-19	**2212-0779**
WildCat Sport XT 18-19	**2212-0779**
WildCat Trail 18-19	**2212-0779**
WildCat Trail LTD 18-19	**2212-0779**
WildCat Trail XT 18-19	**2212-0779**
WildCat X 18-19	**2212-0779**
WildCat X LTD 18-19	**2212-0779**
YAMAHA	
ATV 00-24 (tous)	**2212-0779**
UTV 00-24 (tous)	**2212-0779**
Banshee 00-06	**2212-0783**
Blaster 00-06	**2212-0785**
Rhino 04-08	**2212-0779**
Wolverine 06-10	**2212-0783**
Wolverine 17-24	**2212-0779**
Grizzly 450 08-12	**2212-0783**
YFZ 450 04-13	**2212-0783**
YFZ 450 05	**2212-0783**
YFZ 450R 09, 10-12	**2212-0783**
YFZ 450X 08, 10-11	**2212-0783**
Raptor 660 01-05	**2212-0783**
Grizzly 700 08-12	**2212-0779**
Grizzly 700 13	**2212-0783**
Kodiak 16-17	**2212-0779**
Kodiak 700 17-24	**2212-0779**
Raptor 700 06-18	**2212-0783**
YXZ1000 17-24	**2212-0779**

AVERTISSEMENT : VOIR PAGE 4 POUR DES INFORMATIONS IMPORTANTES CONCERNANT LES GARANTIES, LA CONFORMITÉ AUX NORMES DE CONTRÔLE DES ÉMISSIONS ET LA RÉGLEMENTATION RELATIVE AU BRUIT.

Les produits avec une référence GRIS GRAS sont nouveaux pour 2024.

TRAIL TECH



ORDINATEURS COMPTEUR DE VITESSE/ COMPTE-TOURS VAPOR

- Vitesse, température, distance, compte-tours et horloge
- Fonctions compteur de vitesse : vitesses actuelle, max. ; choix possible mph ou km/h
- Fonctions température : température ambiante, température du moteur avec avertisseurs à LED, doubles indicateurs de température programmables, capteurs de température parfaitement adaptés au modèle ; échelle F/C sélectionnable
- Fonctions distance : distance ajustable, odomètre permanent ; mile/kilomètre sélectionnable
- Fonctions compte-tours : graphique à barres en temps réel, affichage chiffré du régime, doubles témoins d'embrayage programmables ; jusqu'à 20,000 tr/min
- Fonctions horloge : compteur d'heure, chronomètre, temps depuis le départ ; affichage de l'heure en mode 12/24 heures
- Avec connecteur d'alimentation universel pour tous les types de motos ; compatible avec un courant CA et CC
- Design étanche et écran avec rétroéclairage blanc LCD haute intensité

MODÈLES	RÉF.
ARCTIC CAT	
Tous les modèles UTV 20-21	**2212-0767**
Tous les modèles ATV 20-21	**2212-0767**
DVX400 06-08	**2212-0771**
Wildcat 1000 13-15	**2212-0767**
CAN-AM	
Tous les modèles ATV 20-21	**2212-0767**
Tous les modèles UTV 20-21	**2212-0767**
Outlander 400 03-11	**2212-0765**
DS450 08-16	**2212-0767**
Outlander 500 07-12	**2212-0765**
Renegade 500 08-12	**2212-0765**
DS650 00-07	**2212-0771**
Outlander 650 06-12	**2212-0765**
Renegade 800 07-12	**2212-0765**
Outlander 800 06-12	**2212-0765**
Outlander 1000 12	**2212-0765**
Renegade 1000 12	**2212-0765**
HONDA	
ATV 20-21	**2212-0767**
UTV 20-21	**2212-0767**
TRX 250 00-01	**2212-0768**
TRX 250EX 01-08	**2212-0768**
TRX 250TE 02-09, 11-14	**2212-0768**
TRX 250TM 02-09, 11-14	**2212-0768**
TRX 250X 09, 11-17	**2212-0768**
TRX 300 01	**2212-0768**
TRX 300EX 00, 02-08	**2212-0768**
TRX 300FW 00	**2212-0768**
TRX 300X 09	**2212-0768**
TRX 350 00-01	**2212-0768**
TRX 350FE 02-06	**2212-0768**
TRX 350FM 02-06	**2212-0768**
TRX 350TE 02-06	**2212-0768**
TRX 350TM 02-06	**2212-0768**
TRX 400EX 00-08	**2212-0768**
TRX 400FA 04-07	**2212-0768**
TRX 400FGA 04-07	**2212-0768**
TRX 400FW 00-03	**2212-0768**
TRX 400X 09, 12-14	**2212-0768**
TRX 420 FM 17	**2212-0771**
TRX 420 TM 17	**2212-0774**
TRX 420FA 09, 17	**2212-0771**
TRX 420FE 07-17	**2212-0771**
TRX 420FM 07-16	**2212-0771**
TRX 420TE 07-16	**2212-0774**
TRX 420TM 07-16	**2212-0774**
TRX 450 00	**2212-0768**
TRX 450ER 06-14	**2212-0774**
TRX 450ES 01	**2212-0768**

MODÈLES	RÉF.
HONDA (SUITE)	
TRX 450FE 02-04	**2212-0768**
TRX 450FM 02-04	**2212-0768**
TRX 450R 04-09	**2212-0774**
TRX 700XX 08-09	**2212-0774**
KAWASAKI	
ATV 20-21	**2212-0767**
UTV 20-21	**2212-0767**
KFX400 03-06	**2212-0771**
Brute Force 650 05-13	**2212-0768**
Brute Force 750 05-17	**2212-0768**
Mule 10-19	**2212-0767**
KTM	
450 SX 09-10	**2212-0771**
450 XC 08-10	**2212-0771**
505 SX 09-10	**2212-0771**
525 XC 08-10	**2212-0771**
POLARIS	
Tous les modèles ATV 20-21	**2212-0767**
Tous les modèles UTV 20-21	**2212-0767**
Outlaw 06-11	**2212-0771**
Predator 04-07	**2212-0767**
Ranger 04-08	**2212-0767**
RZR 08-13	**2212-0767**
Scrambler 4x4 00-10	**2212-0767**
Trail Blazer 00-06, 08-13	**2212-0773**
Trail Boss 00-13	**2212-0773**
Sportsman 400 01-14	**2212-0767**
Sportsman 450 06-19	**2212-0767**
Sportsman 500 00-13	**2212-0767**
Sportsman 550 11-14	**2212-0767**
Sportsman XP 550 09-10, 13	**2212-0767**
Ace 570 15-16	**2212-0767**
Ranger 570 17-18	**2212-0767**
RZR 570 16-19	**2212-0767**
Sportsman 570 14-19	**2212-0767**
Sportsman X2 570 17-19	**2212-0767**
Sportsman Touring 570 17-19	**2212-0767**
Sportsman 600 03-04	**2212-0767**
Sportsman 700 02-07	**2212-0767**
RZR 800 08-15	**2212-0767**
Sportsman 800 05-14	**2212-0767**
Sportsman 850 15-19	**2212-0767**
Sportsman Touring 850 17-19	**2212-0767**
Sportsman XP 850 09-13	**2212-0767**
Scrambler 850/1000 14-19	**2212-0767**
Ace 900 16-19	**2212-0767**
Ranger 900 17-19	**2212-0767**
RZR 900 11-19	**2212-0767**
General 1000 17-19	**2212-0767**

MODÈLES	RÉF.
POLARIS (SUITE)	
Ranger 1000 17-19	**2212-0767**
RZR 1000 14-19	**2212-0767**
Sportsman 1000 15-17	**2212-0767**
Sportsman Touring 1000 17	**2212-0767**
SUZUKI	
ATV 20-21	**2212-0767**
LT-Z 400 03-08	**2212-0771**
LT-Z 400 09, 12-14	**2212-0767**
LT-R 450 06-09	**2212-0767**
TEXTRON	
Tous les modèles UTV 20-21	**2212-0767**
Prowler 500 18-19	**2212-0767**
Prowler Pro 18-19	**2212-0767**
Prowler Pro XT 18-19	**2212-0767**
WildCat 4X LTD 18-19	**2212-0767**
WildCat Sport LTD 18-19	**2212-0767**
WildCat Sport XT 18-19	**2212-0767**
WildCat Trail 18-19	**2212-0767**
WildCat Trail LTD 18-19	**2212-0767**
WildCat Trail XT 18-19	**2212-0767**
WildCat X 18-19	**2212-0767**
WildCat X LTD 18-19	**2212-0767**
YAMAHA	
ATV 20-21	**2212-0767**
UTV 20-21	**2212-0767**
Banshee 00-06	**2212-0771**
Bear Tracker 2wd/4wd 01-04	**2212-0768**
Big Bear 2wd 00-04	**2212-0768**
Big Bear 4wd 00-06	**2212-0768**
Blaster 00-06	**2212-0773**
Grizzly 00-01	**2212-0768**
Rhino 04-08	**2212-0767**
Warrior 00-04	**2212-0768**
Wolverine 00-05	**2212-0768**
Wolverine 06-10	**2212-0771**
Wolverine 17-19	**2212-0767**
Raptor 250 08-13	**2212-0768**
Bruin 350 2wd 04-06	**2212-0768**
Raptor 350 05-12	**2212-0768**
Grizzly 450 08-12	**2212-0771**
YFZ 450 04-09, 12-13	**2212-0771**
YFZ 450R 09-12	**2212-0771**
YFZ 450X 08, 10-11	**2212-0771**
Raptor 660 01-05	**2212-0771**
Grizzly 700 08-12	**2212-0767**
Grizzly 700 13	**2212-0771**
Raptor 700 06-18	**2212-0771**
YXZ1000 17-19	**2212-0767**

AVERTISSEMENT : | VOIR PAGE 4 POUR DES INFORMATIONS IMPORTANTES CONCERNANT LES GARANTIES, LA CONFORMITÉ AUX NORMES DE CONTRÔLE DES ÉMISSIONS ET LA RÉGLEMENTATION RELATIVE AU BRUIT.

Les produits avec une référence **GRIS GRAS** sont nouveaux pour 2024.

TRAIL TECH



COMPTEURS DE VITESSE ENDURANCE II

- Éclairage constant
- Intègrent un compteur de vitesse avec vitesse moyenne et vitesse max., un odomètre avec deux compteurs kilométriques et une horloge avec compteur de temps de pilotage d'affilée et accumulé
- Rappel d'entretien activé par l'horloge ou le nombre de miles parcourus

MODÈLES	RÉF.
ARCTIC CAT	
Tous les modèles ATV 20-21	**2210-0524**
DVX400 06-08	**2210-0524**
DVX400	**2210-0524**
DVX400	**2210-0524**
CAN-AM	
Tous les modèles ATV 20-21	**2210-0524**
DS450 08-16	**2210-0524**
DS650 00-07	**2210-0524**
HONDA	
ATV 20-21	**2210-0524**
TRX 250 00-01	**2210-0526**
TRX 250EX 01-08	**2210-0526**
TRX 250TE 02-09, 11-14	**2210-0526**
TRX 250TM 02-09, 11-14	**2210-0526**
TRX 250X 09, 11-14, 16-17	**2210-0526**
TRX 300 01	**2210-0526**
TRX 300EX 00-08	**2210-0526**
TRX 300FW 00	**2210-0526**
TRX 300X 09	**2210-0526**
TRX 350 00-01	**2210-0526**
TRX 350FE 02-06	**2210-0526**
TRX 350FM 02-06	**2210-0526**
TRX 350TE 02-06	**2210-0526**
TRX 350TM 02-06	**2210-0526**
TRX 400EX 00-08	**2210-0526**
TRX 400FA 04-07	**2210-0526**
TRX 400FGA 04-07	**2210-0526**
TRX 400FW 00-03	**2210-0526**
TRX 400X 09, 12-14	**2210-0526**
TRX 420 FM 17	**2210-0526**
TRX 420 TM 17	**2210-0526**
TRX 420FA 09-17	**2210-0526**
TRX 420FE 07-17	**2210-0526**
TRX 420FM 07-16	**2210-0526**
TRX 420TE 07-16	**2210-0526**
TRX 420TM 07-16	**2210-0526**
TRX 450 00	**2210-0526**
TRX 450ER 06-09, 12-14	**2210-0526**
TRX 450ES 01	**2210-0526**
TRX 450FE 02-04	**2210-0526**
TRX 450FM 02-04	**2210-0526**

MODÈLES	RÉF.
HONDA (SUITE)	
TRX 450R 04-09	**2210-0526**
TRX 700XX 08-09	**2210-0526**
KAWASAKI	
ATV 20-21	**2210-0524**
Mule 08-09	**2210-0524**
KFX400 03-06	**2210-0524**
KFX450 08-13	**2210-0526**
Brute Force 650 05-13	**2210-0524**
Brute Force 750 05-17	**2210-0524**
KFX700 04-09	**2210-0526**
KTM	
450 SX 09-10	**2210-0524**
450 XC 08-10	**2210-0524**
505 SX 09-10	**2210-0524**
525 XC 08-10	**2210-0524**
POLARIS	
Tous les modèles ATV 20-21	**2210-0524**
Outlaw 06-11	**2210-0524**
Predator 04-07	**2210-0524**
Scrambler 4x4 00-10	**2210-0524**
Sportsman 400 01-05, 08-14	**2210-0524**
Sportsman 400/450/500/550/700/800/850 00-19	**2210-0524**
Sportsman 450 06-07, 16-19	**2210-0524**
Sportsman 500 00-13	**2210-0524**
Sportsman 550 11-14	**2210-0524**
Sportsman XP 550 09-10, 13	**2210-0524**
Ace 570 15-16	**2210-0524**
Sportsman 570 14-19	**2210-0524**
Sportsman Touring 570 17-19	**2210-0524**
Sportsman X2 570 17-19	**2210-0524**
Sportsman 600 03-04	**2210-0524**
Sportsman 700 02-07	**2210-0524**
Sportsman 800 05-14	**2210-0524**
Scrambler 850 14-19	**2210-0524**
Scrambler 850/1000 15-19	**2210-0524**
Sportsman 850 15-19	**2210-0524**
Sportsman Touring 850 17-19	**2210-0524**
Sportsman XP 850 09-13	**2210-0524**
Ace 900 16-19	**2210-0524**
Scrambler 1000 14-19	**2210-0524**

MODÈLES	RÉF.
POLARIS (SUITE)	
Sportsman 1000 15-16	**2210-0524**
SUZUKI	
ATV 20-21	**2210-0524**
LT-R 450 06, 08-09	**2210-0524**
LT-Z 400 03-09, 14	**2210-0524**
TEXTRON	
Prowler 500 18-19	**2210-0524**
Prowler Pro 18-19	**2210-0524**
Prowler Pro XT 18-19	**2210-0524**
WildCat 4X LTD 18-19	**2210-0524**
WildCat Sport LTD 18-19	**2210-0524**
WildCat Sport XT 18-19	**2210-0524**
WildCat Trail 18-19	**2210-0524**
WildCat Trail LTD 18-19	**2210-0524**
WildCat Trail XT 18-19	**2210-0524**
WildCat X 18-19	**2210-0524**
WildCat X LTD 18-19	**2210-0524**
YAMAHA	
ATV 20-21	**2210-0524**
Banshee 00-06	**2210-0524**
Bear Tracker 2wd 02-04	**2210-0524**
Bear Tracker 4wd 02-04	**2210-0524**
Big Bear 2wd 01-04	**2210-0524**
Big Bear 4wd 01-06	**2210-0524**
Blaster 00-06	**2210-0524**
Grizzly 00-01	**2210-0524**
Rhino 04-08	**2210-0524**
Warrior 00-04	**2210-0524**
Wolverine 00-19	**2210-0524**
Raptor 250 08-13	**2210-0524**
Bruin 350 2wd 04-06	**2210-0524**
Bruin 350 4wd 04-06	**2210-0524**
Raptor 350 05-12	**2210-0524**
Grizzly 450 08-12	**2210-0524**
YFZ 450 04-13	**2210-0524**
YFZ 450R 09-12	**2210-0524**
YFZ 450X 08, 10-11	**2210-0524**
Grizzly 700 08-13	**2210-0524**
Raptor 660 01-05	**2210-0524**
Raptor 700 06-18	**2210-0524**
YXZ1000 17-19	**2210-0524**



VOLTMÈTRE

- Surveillent la tension du véhicule (0,0V - 63,3 V), garantissant ainsi que la batterie n'est pas déchargée ou surchargée
- En cas de problème de chargement, le voltmètre clignote afin d'informer le pilote d'un problème potentiel
- Fixation en surface pour une installation facile partout
- Avertissements et rappels d'entretien personnalisables avec alarme d'entretien clignotante
- Lisible depuis un angle

DESCRIPTION	RÉF.
Voltmètre	**2212-0669**

AVERTISSEMENT : | VOIR PAGE 4 POUR DES INFORMATIONS IMPORTANTES CONCERNANT LES GARANTIES, LA CONFORMITÉ AUX NORMES DE CONTRÔLE DES ÉMISSIONS ET LA RÉGLEMENTATION RELATIVE AU BRUIT.

Les produits avec une référence **GRIS GRAS** sont nouveaux pour 2024.



2212-0655

TRAIL TECH

THERMOMÈTRE

- Affiche la température du moteur, de l'eau ou de l'air jusqu'à 262 °C (500 °F)
- Options du capteur pour toutes les durites de radiateur, durites d'huile et bougies standard
- Précision de température de 1 °F/°C
- Affichage de l'écran en °F ou °C au choix
- Mesure et enregistre les tours par minute maximum (réinitialisable)
- Petite taille (48 mm x 25 mm x 15 mm (1,9" x 1,0" x 0,59")) avec large écran facile à lire
- Montage en surface par adhésif sensible à la pression
- Étanche
- Durée de vie de la batterie d'environ cinq ans
- Disponibilité en noir

TAILLE	RÉF.
JAUGES UNIVERSELLES AVEC CAPTEUR DE BOUGIE D'ALLUMAGE POUR MOTEURS REFROIDIS PAR AIR	
10 mm	**2212-0648**
14 mm	**2212-0649**
JAUGES UNIVERSELLES AVEC CONNECTEURS DE DURITE DE RADIATEUR POUR MOTEURS À REFROIDISSEMENT LIQUIDE	
16 mm	**2212-0655**
19 mm	**2212-0652**
22 mm	**2212-0653**
25 mm	**2212-0654**

TAILLE	RÉF.
COMPTEUR UNIVERSEL AVEC SONDE DE TEMPÉRATURE À VISSER	
M6x10	**2212-0660**
1/8-28 BSPP	**2212-0661**
COMPTEUR UNIVERSEL AVEC CAPTEUR À AILETTES	
8 mm	**2212-0667**
10 mm	**2212-0665**





TRAIL TECH

CAPTEUR DE TEMPÉRATURE POUR COURROIE CVT

- Permet de surveiller facilement la température de la courroie CVT
- Pour toutes les applications quads/SSV qui disposent d'une transmission de type CVT

DESCRIPTION	RÉF.
Capteur de température	**2212-0722**

TRAIL TECH

COMMUTATEUR DE REMPLACEMENT

DESCRIPTION	RÉF.
Coupe-circuit/contacteur de feux à fixation sur le guidon à 3 positions (feux de route/feux de croisement/off)	**2106-0138**

DAYTONA

ECE Type Approved

COMPTEUR DE VITESSE ET COMPTE-TOURS LCD NUMÉRIQUE « CUBE »



- Compteur de vitesse : 0-399 km/h ou 0-250 mph
- Voltmètre : 8-18V
- Compte-tours : 0-10 000 tr/min ou 0-20 000 tr/min
- Avertissement de changement de vitesse par un graphique à barres clignotant
- Odomètre : 0-99 999 km (miles)
- Compteurs kilométriques 1 et 2 : 0-9,999,9 km (mile)
- Armatures en aluminium, noir anodisé
- Taille compacte : 50 mm (1,96") x 50 mm (1,96") x 25 mm (0,98")
- Étanche
- Homologation CEE-ONU

DESCRIPTION	RÉF.
Compteur de vitesse et compte-tours LCD numérique « Cube »	**2212-0894**

AVERTISSEMENT : VOIR PAGE 4 POUR DES INFORMATIONS IMPORTANTES CONCERNANT LES GARANTIES, LA CONFORMITÉ AUX NORMES DE CONTRÔLE DES ÉMISSIONS ET LA RÉGLEMENTATION RELATIVE AU BRUIT.

Les produits avec une référence GRIS GRAS sont nouveaux pour 2024.

ÉCHAPPEMENT
LAMES À NEIGE ET ACCESSOIRES
TREUILS ET FIXATIONS
AUDIO
ACCESSOIRES GÉNÉRAUX ET CADENAS/ ANTIVOLS
PORTE-BAGAGES ET ACCESSOIRES
COFFRES, BAGAGES ET RANGEMENT
PIÈCES PLASTIQUES ET DE CARÉNAGE
PARE-CHOCS ET PROTECTIONS
GUIDONS ET COMMANDES
ROUES ET ACCESSOIRES
FREINS
COURROIES, CHAÎNES, PIGNONS ET COURONNES
TRANSMISSION
SUSPENSION
MOTEUR ET REFROIDISSEMENT
ADMISSION
ÉLECTRICITÉ
ÉCLAIRAGE
OUTILLAGE ET PROMOTION
INDEX

KOSO® Feel The Speed

ABE

COMPTEUR DE VITESSE RX-1N STYLE GP AVEC ABE



- Instrumentation facile à lire avec compte-tours à chiffres et écran numérique
- Le cadran rétroéclairé et l'aiguille éclairée affichent une plage de régimes allant jusqu'à 15,000 tr/min
- L'écran numérique avec rétroéclairage bleu indique la vitesse (0-359 km/h ; 0-223 mph), l'odomètre, deux compteurs kilométriques, la température de l'eau et de l'huile, l'horloge et le niveau de carburant (affichage à 10 barres)
- Témoin de vitesse, témoin de surrégime, témoin de surchauffe et témoin de réserve d'essence ajustables
- Enregistre la vitesse maximale, le régime maximal et la température maximale
- Intègre également l'affichage de la vitesse, l'affichage de la distance et l'affichage de la vitesse maximale (vitesse, distance, régime et chronomètre)
- Les témoins lumineux affichent la position neutre, le phare, la pression de l'huile, le témoin de passage de régime, le témoin de vitesse, les clignotants et le témoin moteur
- Dimensions de l'instrument : 81,3 mm (H) x 152,4 mm (l) x 50,8 mm (P) (3,2 pouces x 6 pouces x 2 pouces)
- Avec patte de fixation d'instrumentation, température de l'eau et capteur de vitesse avec patte de fixation et aimant
- Disponible avec un bouton noir et un rétroéclairage bleu

DESCRIPTION	RÉF.
Compteur de vitesse RX-1N style GP	2201-0173

COMPTEUR DE VITESSE/COMPTE-TOURS MULTIFONCTION MS-01



- Le compteur de vitesse universel 12 V avec compte-tours, odomètre et horloge est développé avec les meilleurs composants et les technologies les plus modernes
- Avec ABS, feux de route, feux directionnels, moteur, neutre et immo ; câblage inclus
- Couleurs du rétroéclairage : blanc, vert, bleu clair, bleu, violet, rouge, orange et jaune
- Affichage de 0 à 360 km/h (0-223 mph)
- Avertissement de température du moteur : à -180 °C (356 °F) le compteur clignote
- Affiche la température ambiante pour permettre au pilote de surveiller les conditions et de choisir la tenue adéquate
- Dimensions : 128 mm L x 98 mm l x 48,8 mm P (5" x 3,8" x 1,9")

DESCRIPTION	RÉF.
Compteur de vitesse/compte-tours multifonction MS-01	2212-0832

ABE

COMPTEUR DE VITESSE ÉLECTRONIQUE MULTIFONCTION XR-SR



- Facile à lire, l'écran numérique avec rétroéclairage bleu est doté de huit témoins lumineux
- L'écran indique la vitesse (km/h ; mph), l'odomètre, deux compteurs kilométriques, un compte-tours (paliers de 100 tr/min), une jauge d'essence (affichage 10 barres) et la température moteur
- S'adapte à n'importe quel moteur ou taille de pneu
- Enregistre la vitesse maximale, le régime maximal et la température maximale
- Témoins lumineux pour neutre, phare, code, feux de détresse, clignotants, pression de l'huile et température de l'eau
- Dimensions de l'instrument : 72 mm (H) x 11,5 cm (l) x 32 mm (P)
- Avec support, capteur de vitesse avec patte de fixation, aimant de capteur de vitesse et sonde de température d'eau (nécessite un adaptateur de sonde de température d'eau ; vendu séparément)

DESCRIPTION	RÉF.
Compteur de vitesse multifonction XR-SR	2210-0119

ABE

MULTIMÈTRE TNT D64



- Facile à lire, l'écran doté d'une aiguille de couleur claire comprend un indicateur numérique multifonction avec cinq témoins lumineux
- L'écran affiche la vitesse (km/h ; mph), le compte-tours, le niveau d'essence, la tension utile et des témoins lumineux
- S'adapte à n'importe quel moteur ou taille de pneu
- Enregistre la vitesse maximale, le régime maximal et la température maximale
- Témoins lumineux pour neutre, phare, code, feux de détresse, clignotants, rappels de clignotant et témoin de passage de régime

DESCRIPTION	RÉF.
Multimètre TNT D64	2201-0192

AVERTISSEMENT : VOIR PAGE 4 POUR DES INFORMATIONS IMPORTANTES CONCERNANT LES GARANTIES, LA CONFORMITÉ AUX NORMES DE CONTRÔLE DES ÉMISSIONS ET LA RÉGLEMENTATION RELATIVE AU BRUIT.

Les produits avec une référence GRIS GRAS sont nouveaux pour 2024.

KOSO Feel The Speed

ABE



INSTRUMENT DE MESURE MULTIFONCTION DB-01RN

- Facile à utiliser grâce au grand écran d'affichage
- Compteur de vitesse (0-225 mph/0-360 km/h), odomètre, compte-tours, compteur kilométrique, compteur d'essence, voltmètre et horloge
- Dimensions : 11,9 cm (L) x 1,98 cm (l) x 4,59 cm (H)

DESCRIPTION	RÉF.
Instrument de mesure multifonction DB-01RN	2210-0457

ABE



COMPTEUR DE VITESSE TOUT-TERRAIN DB-02

- Spécialement conçu pour une utilisation sur les motos de cross et les quads
- La batterie interne permet une utilisation sur des modèles sans source d'alimentation 12 V
- Écran LCD facile à lire avec rétroéclairage blanc
- L'écran affiche la vitesse (0-362 km/h ; 0-225 mph), un compte-tours numérique et par graphique à barres, un odomètre, un double compteur kilométrique, un compteur d'heure, un thermomètre et un voltmètre
- Témoins lumineux pour un avertissement de passage de vitesse, témoin de vitesse ajustable et avertissement de température à trois niveaux
- Enregistre la vitesse maximale, le régime maximal et la température maximale
- Dimensions : 66 mm (H) x 11 cm (l) x 27 mm (P)
- Avec patte de fixation d'instrumentation, capteur de vitesse actif, pattes de fixation et aimant pour capteur de vitesse et deux capteurs de température
- Kit de témoins connectable vendu séparément

DESCRIPTION	RÉF.
Compteur de vitesse tout-terrain DB-02	2201-0082

ABE



KIT DE TÉMOINS CONNECTABLE

POUR COMPTEURS DE VITESSE KOSO DB-02 ET DB-02R

- Se couple avec les compteurs de vitesse DB-02 et DB-02R pour offrir des témoins lumineux additionnels
- Contrairement à d'autres kits de témoins, ce modèle peut être construit sur mesure pour s'adapter à n'importe quelle utilisation
- Huit emplacements pour témoin lumineux peuvent accueillir l'un des 13 symboles disponibles : clignotant, clignotant (option 2), feux de détresse, phare, code, essence, eau, neutre, marche arrière, moteur, huile, maintenance ; design noir mat
- Dimensions : 72 mm (H) x 14,1 cm (l) x 19 mm (P)

DESCRIPTION	RÉF.
Kit de clignotants connectables	2201-0084

ABE



COMPTE-TOURS RX2N+ STYLE GP

- Plage du compteur de vitesse : 0-360 km/h
- Plage du compte-tours : 0-10 000 tr/min
- Plage de la sonde de température : 0-120 °C

DESCRIPTION	RÉF.
Compte-tours RX2N+ style GP	2201-0177



COMPTE-TOURS ET COMPTEUR D'HEURES MINI 4

- Gardez une trace des performances de votre moteur grâce à ce compte-tours et compteur d'heures compact dernière génération
- Mesure le régime moteur de 0 à 15 000 par paliers de 10 tr/min
- Affiche le nombre total d'heures jusqu'à 99 999, avec compteur kilométrique A/B réinitialisable qui mesure jusqu'à 999,9 heures
- Écran LCD rétroéclairé facile à lire
- Dimensions : 69,8 mm l x 34,4 mm L x 17,2 mm H (2,74" x 1,35" x 0,68")

DESCRIPTION	RÉF.
Compte-tours et compteur d'heures Mini 4	2211-0148

AVERTISSEMENT : VOIR PAGE 4 POUR DES INFORMATIONS IMPORTANTES CONCERNANT LES GARANTIES, LA CONFORMITÉ AUX NORMES DE CONTRÔLE DES ÉMISSIONS ET LA RÉGLEMENTATION RELATIVE AU BRUIT.

Les produits avec une référence GRIS GRAS sont nouveaux pour 2024.

ÉCHAPPEMENT
LAMES À NEIGE ET ACCESSOIRES
TREUILS ET FIXATIONS
AUDIO
ACCESSOIRES GÉNÉRAUX ET CADENAS/ ANTIVOLS
PORTE-BAGAGES ET ACCESSOIRES
COFFRES, BAGAGES ET RANGEMENT
PIÈCES PLASTIQUES ET DE CARÉNAGE
PARE-CHOCS ET PROTECTIONS
GUIDONS ET COMMANDES
ROUES ET ACCESSOIRES
FREINS
COURROIES, CHAÎNES, PIGNONS ET COURONNES
TRANSMISSION
SUSPENSION
MOTEUR ET REFROIDISSEMENT
ADMISSION
ÉLECTRICITÉ
ÉCLAIRAGE
OUTILLAGE ET PROMOTION
INDEX

KOSO® Feel The Speed



COMPTE-TOURS PRO-1

- Petit design inspiré par la course, fonctionne sur pile
- Multiples fonctionnalités, dont : compte-tours, thermomètre, temps d'utilisation moteur, valeurs maximales atteintes et fonctions d'alarme régime/température
- Plage de régimes : 0-20,000 tr/min (paliers de 100 tr/min)
- Plage de réglage de l'alarme : 5 000-20,000 (paliers de 100 tr/min)
- Plage de l'horloge : 99 999 h avec remise à zéro automatique après 99 999 h
- Enregistrement de la température max. sur la plage 0-250 °C (32-482 °F) avec une plage de températures effective de -10-60 °C
- Avec une fonction permettant de diminuer l'intensité du rétroéclairage

DESCRIPTION	RÉF.
Compte-tours Pro-1	2211-0164





ENREGISTREUR DE DONNÉES DE TEMPÉRATURE DES GAZ D'ÉCHAPPEMENT EGT-02 EVO DUAL

- Permet au pilote de régler le moteur avec plus de précision
- Enregistre les courses précédentes (jusqu'à 50)
- Le clignotement rouge de l'écran avertit le pilote en cas d'anomalie du moteur
- Avertissement réglable pour chaque cylindre, avec possibilité de fixer une température maximale de 1150 °C (2100 °F)
- Plage de température effective : -10 °C (14 °F)- 60 °C (140 °F)
- Tension : 12 VCC
- Dimensions : 12,4 cm (4 7/8") L x 2,25 cm (7/8") l x 6 cm (2 5/16") H

DESCRIPTION	RÉF.
Collecteur de données sur la température EGT-02 EVO	2212-0883



2212-0738



2212-0740



VOLTMÈTRES I-GEAR

- Écran compact facile à lire
- Témoin de basse tension clignotant
- Dimensions : 39,8 mm de diamètre x 10,92 mm P (1,57" x 0,43")

DESCRIPTION	RÉF.
Chiffres bleus	2212-0738

DESCRIPTION	RÉF.
Chiffres rouges	2212-0740

HORLOGE/VOLTMÈTRE SUPER SLIM

- Horloge 24 heures
- Le témoin clignote si la tension passe au-dessus de 14,0 ou en dessous de 11,0 V CC
- Plage de température effective : -10 °C - 60 °C
- Dimensions : 56,4 mm l x 27 mm H x 11 mm P (2,22" x 1,06" x 0,43")

DESCRIPTION	RÉF.
Horloge/voltmètre Super Slim	2212-0562



2212-0311



2212-0563



VOLTMÈTRES SUPER SLIM

- Écran LCD compact facile à lire
- Affiche la tension sur une plage de 8-18 V par paliers de 0,1 V
- Avec témoin optique de basse tension
- Dimensions : 56,4 mm l x 26,9 mm H x 10,9 mm P (2,22" x 1,06" x 0,43")

DESCRIPTION	RÉF.
Chiffres bleus	2212-0311

DESCRIPTION	RÉF.
Chiffres rouges	2212-0563

HORLOGE SUPER SLIM

- Horloge 24 heures
- Facile à monter
- Plage de température effective : -10 °C - 60 °C (14 °F - 140 °F)
- Dimensions : 56,4 mm l x 27 mm H x 11 mm P (2,22" x 1,06" x 0,43")

DESCRIPTION	RÉF.
Horloge Super Slim	2211-0149

AVERTISSEMENT : VOIR PAGE 4 POUR DES INFORMATIONS IMPORTANTES CONCERNANT LES GARANTIES, LA CONFORMITÉ AUX NORMES DE CONTRÔLE DES ÉMISSIONS ET LA RÉGLEMENTATION RELATIVE AU BRUIT.

Les produits avec une référence GRIS GRAS sont nouveaux pour 2024.

KOSO
Feel The Speed



2212-0561



2212-0735



2212-0739



2212-0741

INDICATEURS DE TEMPÉRATURE D'EAU SUPER SLIM

- Écran LCD compact facile à lire
- Affiche la température sur une plage de 0 à 120 °C (32-248 °F)
- Avertisseur optique de température élevée
- Dimensions : 56,4 mm l x 27 mm H x 11 mm P (2,22" x 1,06" x 0,43")

DESCRIPTION	RÉF.
Chiffres bleus, °C	2212-0561

DESCRIPTION	RÉF.
Chiffres rouges, °F	2212-0735

THERMOMÈTRES I-GEAR

- Écran numérique compact facile à lire
- Plage d'affichage : 0-120 °C (32-248 °F)
- Avertissement clignotant lorsque la température dépasse 120 °C (248 °F)
- Dimensions : 39,8 mm de diamètre x 10,92 mm P (1,57" x 0,43")

DESCRIPTION	RÉF.
Chiffres bleus	2212-0739

DESCRIPTION	RÉF.
Chiffres rouges	2212-0741

THERMOMÈTRE DOUBLE MINI 4

- Contrôle la température à deux positions du système de refroidissement
- Émet un avertissement optique lorsque la température réglée est atteinte
- Mesure jusqu'à 250 °C
- Dimensions : 69,8 mm l x 34,4 mm H x 17,2 mm P (2,74" x 1,35" x 0,67")



DESCRIPTION	RÉF.
Thermomètre double Mini 4	2212-0560



2212-0309



2212-0376



2212-0276

SONDES DE TEMPÉRATURE HAUT-MOTEUR

- Plage de 0 à 250 °C (32-482 °F)
- Pour vis de cache-culasse 10 mm ou 14 mm
- Également disponibles avec un connecteur JST étanche

DESCRIPTION	RÉF.
10 mm	2212-0309
14 mm	2212-0310
10 mm avec connecteur JST étanche	2212-0376

ADAPTATEURS DE SONDES DE TEMPÉRATURE D'EAU

- Sondes de température d'eau intégrées
- Colliers de fixation inclus

DESCRIPTION	RÉF.
14 mm	2212-0276
16 mm	2212-0277
18 mm	2212-0278
22 mm	2212-0279
26 mm	2212-0280

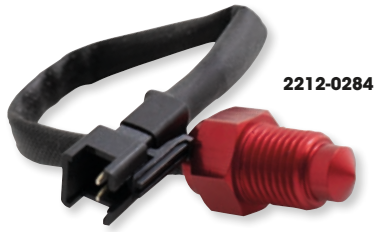

2212-0284

0713-0132

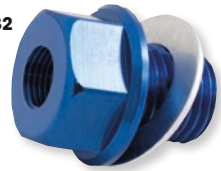

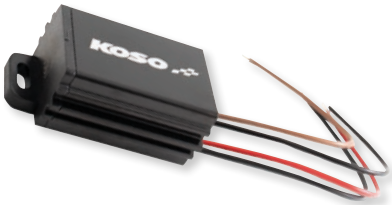

SONDES DE TEMPÉRATURE D'HUILE

- Disponibles dans de nombreuses tailles pour n'importe quelle application

DESCRIPTION	RÉF.
M10 x P1,00	2212-0284
M10 x P1,25	2212-0285
M14 x P1,25	2212-0286
M14 x P1,50	2212-0287

ADAPTATEURS DE TEMPÉRATURE D'HUILE

- Plusieurs taille précises disponibles au choix
- Sonde non incluse

TAILLE	RÉF.
M12 x P1,5 x 15 L	0713-0132
M14 x P1,25 x 15 L	0713-0133
M14 x P1,5 x 15 L	0713-0134
M16 x P1,5 x 15 L	0713-0135
M18 x P1,5 x 15 L	0713-0136
M20 x P1,0 x 15 L	0713-0137

CONVERTISSEUR CA/CC

- Unité compacte en aluminium avec résistance puissante

DESCRIPTION	RÉF.
Convertisseur CA/CC	2130-0048

AVERTISSEMENT : VOIR PAGE 4 POUR DES INFORMATIONS IMPORTANTES CONCERNANT LES GARANTIES, LA CONFORMITÉ AUX NORMES DE CONTRÔLE DES ÉMISSIONS ET LA RÉGLEMENTATION RELATIVE AU BRUIT.

Les produits avec une référence GRIS GRAS sont nouveaux pour 2024.

ÉCHAPPEMENT
LAMES À NEIGE ET ACCESSOIRES
TREUILS ET FIXATIONS
AUDIO
ACCESSOIRES GÉNÉRAUX ET CADENAS/ ANTIVOLS
PORTE-BAGAGES ET ACCESSOIRES
COFFRES, BAGAGES ET RANGEMENT
PIÈCES PLASTIQUES ET DE CARÉNAGE
PARE-CHOCS ET PROTECTIONS
GUIDONS ET COMMANDES
ROUES ET ACCESSOIRES
FREINS
COURROIES, CHAÎNES, PIGNONS ET COURONNES
TRANSMISSION
SUSPENSION
MOTEUR ET REFROIDISSEMENT
ADMISSION
ÉLECTRICITÉ
ÉCLAIRAGE
OUTILLAGE ET PROMOTION
INDEX



KOSO® Feel The Speed

CAPTEUR DE VITESSE DE RECHANGE POUR COMPTEURS DE VITESSE KOSO

- Capteur de vitesse de rechange avec câble de 200,5 cm (79")

DESCRIPTION	RÉF.
Capteur de vitesse de rechange	2210-0131



2210-0133

KOSO® Feel The Speed

VIS AIMANTÉES POUR CAPTEUR DE VITESSE

- Une alternative simple et fiable au collage de l'aimant du capteur à une vis ou à un rotor
- Vente à l'unité

DESCRIPTION	RÉF.
$^{5}/_{16}$-18 x $^{7}/_{8}$ pouce L	2210-0133
M5 x P0,8 x 12 mm L	2210-0134
M6 x P1,1 x 12,6 mm L	2210-0135
M6 x P1,1 x 19,7 mm L	2210-0136

DESCRIPTION	RÉF.
M6 x P1,0 x 24 mm L	2210-0137
M8 x P1,25 x 22,5 mm L	2210-0138
M8 x P1,25 x 27,5 mm L	2210-0139



2210-0485



2210-0483



2210-0484

QUAD LOGIC

CAPTEURS DE VITESSE

- Boîtier en en billette usinée, conçu pour empêcher les plus gros câbles de casser
- Finition noire anodisée, avec connecteur Delphi étanche
- Installation sans modifications

CONVIENT POUR LES MODÈLES	RÉF.
CAN-AM	
Outlander 330 04-05	2210-0568
Outlander 400 03-15	2210-0568
Outlander 450 15-20	2210-0568
Defender HD5 17-21	2210-0568
Outlander 500 07-15	2210-0568
Renegade 500 08-15	2210-0568
Traxter 500/650 00-05	2210-0568
Traxter HD5 17-21	2210-0568
Outlander 570 16-21	2210-0568
Renegade 570 16-21	2210-0568
Outlander 650 06-21	2210-0568
Quest 650 02-04	2210-0568
Commander 800 11-20	2210-0568
Defender HD8 16-19	2210-0568
Maverick Trail 800 18-20	2210-0568
Outlander 800 06-15	2210-0568
Renegade 800 07-15	2210-0568
Traxter HD8 16-19	2210-0568
Outlander 850 16-21	2210-0568
Renegade 850 16-21	2210-0568
Maverick 900/1000 X3 Turbo 17-21	2210-0568
Commander 1000 11-20	2210-0568
Defender HD10 16-19	2210-0568
Maverick 1000 (tous) 13-20	2210-0568
Outlander 1000 13-21	2210-0568
Renegade 1000 12-21	2210-0568
Traxter HD10 18-19	2210-0568
POLARIS	
Ranger EV 15-21	2210-0485
ATP 300 04-05	2210-0483

CONVIENT POUR LES MODÈLES	RÉF.
POLARIS (SUITE)	
Hawkeye 300 (tous) 08-15	2210-0485
Sportsman 300 09-10	2210-0485
ACE 325 14-16	2210-0485
Magnum 325 00-02	2210-0483
Ranger ETX 15-16	2210-0485
Magnum 330 03-06	2210-0483
Sportsman 335 00	2210-0483
Sportsman 400 01-05	2210-0483
Sportsman 400 HO 09-14	2210-0485
Xplorer 400 99-00	2210-0483
Xpedition 425 00-02	2210-0483
Sportsman 450 06-07	2210-0483
Sportsman 450 16-24	2210-0485
Diesel 455 00-01	2210-0483
ATP 500 04-05	2210-0483
Magnum 500 99-02	2210-0483
Ranger 500 11-13, 17-21	2210-0485
Sportsman 500 (sauf 07-09 EFI, 08-10 Touring, X2) 99-10	2210-0483
Sportsman 500 EFI 07-09	2210-0484
Sportsman 500 HO 11-13	2210-0485
Sportsman 500 Touring et X2 08-13	2210-0485
Worker 500 99-01	2210-0483
Sportsman 550 (tous) 09-14	2210-0485
ACE 570 15-18	2210-0485
Ranger 570 14-21	2210-0485
RZR 570 12-21	2210-0485
Sportsman 570 (tous) 14-19	2210-0485
Sportsman 600 03-05	2210-0483
Ranger 700 07-08	2210-0483

CONVIENT POUR LES MODÈLES	RÉF.
POLARIS (SUITE)	
Ranger 700 09	2210-0484
Sportsman 700 02-07	2210-0483
Sportsman 700 X2 08	2210-0485
Ranger 800 10	2210-0484
Ranger 800 6x6 10-15	2210-0484
Ranger 800 (sauf 6x6) 11-14	2210-0485
RZR 800 08-14 (tous)	2210-0485
Sportsman 800 (pourrait ne pas convenir à tous les modèles 2007) 05-07, 10	2210-0483
Sportsman 800 (sauf Touring ou X2) 07-09	2210-0484
Sportsman 800 6x6 09-14	2210-0484
Sportsman 800 (sauf 6x6) 11-14	2210-0485
Sportsman 800 Touring et X2 08-09	2210-0485
Scrambler 850 13-24	2210-0485
Sportsman 850 (tous) 09-24	2210-0485
ACE 900 16-18	2210-0485
Ranger 900 Diesel 11-14	2210-0485
Ranger 900 XP 13-19	2210-0485
RZR 900 11-24 (tous)	2210-0485
General 1000 16-24	2210-0485
Ranger 1000 Diesel 15-18	2210-0485
Ranger 1000 XP 17-24	2210-0485
RZR 1000 14-24 (tous)	2210-0485
RZR RS1 18-21	2210-0485
RZR Turbo 16-24	2210-0485
Scrambler 1000 14-21	2210-0485
Sportsman 1000 (tous) 15-24	2210-0485
Sportsman ETX 15	2210-0485
Ranger HST 15-17	2210-0485

QUAD LOGIC



SONDE DE TEMPÉRATURE D'HUILE

- Pièce de rechange pour les référence d'origine 401-0274 et 401-0282

CONVIENT POUR LES MODÈLES	RÉF.
POLARIS	
Magnum 325 4x2/325 4x4/Xpedition 325/Xpedition 325 4x4 00-02	2106-0589
Trail Boss 325/330 00-03	2106-0589
Magnum 330 4x2/4x4/Trail Boss 330 03-04 (conçu avant le 01/05/04)	2106-0589

CONVIENT POUR LES MODÈLES	RÉF.
POLARIS (SUITE)	
ATP 330 04 (conçu avant le 01/05/04)	2106-0589
Sportsman 335 00	2106-0589

AVERTISSEMENT : VOIR PAGE 4 POUR DES INFORMATIONS IMPORTANTES CONCERNANT LES GARANTIES, LA CONFORMITÉ AUX NORMES DE CONTRÔLE DES ÉMISSIONS ET LA RÉGLEMENTATION RELATIVE AU BRUIT.

Les produits avec une référence GRIS GRAS sont nouveaux pour 2024.



CAPTEUR DE VITESSE

POUR CAN-AM

- Pour réparer un indicateur de vitesse défectueux et empêcher l'activation éventuelle du témoin d'alerte moteur
- Les pièces de rechange d'origine ne sont pas requises
- Remplacement direct et prêt à l'emploi des pièces d'origine
- Compatible avec la plupart des modèles de quad Can-Am et modèles de SSV des années 2002-2022
- Coûte moins cher que la pièce d'origine
- Remplace Can-Am RÉF 420265722

CONVIENT POUR LES MODÈLES	RÉF.
Outlander 400 STD 4x4 09-15	2210-0591
Outlander 400 XT 4x4 12-14	2210-0591
Outlander Max 400 EFI/STD/XT 15	2210-0591
Outlander MAX 400 STD 4x4 09-14	2210-0591
Outlander MAX 400 XT 4x4 13-14	2210-0591
DS 450 EFI MXC 09	2210-0591
DS 450 EFI XXC 09	2210-0591
DS 450 STD/X 09	2210-0591
Outlander DPS 450 EFI 17-22	2210-0591
Outlander L 450 EFI 15-16	2210-0591
Outlander L Max 450 EFI 15-16	2210-0591
Outlander Max 450 EFI 17	2210-0591
Outlander Max DPS 450 EFI 17-22	2210-0591
Outlander Max STD 450 EFI 18-22	2210-0591
Outlander STD 450 EFI 17-22	2210-0591
Outlander 500 LTD 4x4 10	2210-0591
Outlander 500 STD 4x4 07-15	2210-0591
Outlander 500 XT 4x4 07-14	2210-0591
Outlander L 500 EFI 15	2210-0591
Outlander L Max 500 EFI 15	2210-0591
Outlander Max 500 EFI 15	2210-0591
Outlander MAX 500 STD 4x4 07-14	2210-0591
Outlander MAX 500 XT 4x4 07-14	2210-0591
Quest 500 03	2210-0591
Quest 500 XT 02-03	2210-0591
Renegade 500 08-15	2210-0591
Renegade 500 XT 12	2210-0591
Outlander DPS 570 EFI 16-22	2210-0591
Outlander L 570 EFI 16	2210-0591
Outlander LE 570 EFI 16	2210-0591
Outlander Max 570 EFI 16-17	2210-0591
Outlander Max DPS 570 EFI 16-22	2210-0591
Outlander Max STD 570 EFI 18-22	2210-0591
Outlander STD 570 EFI 17-22	2210-0591
Outlander MR/XMR/XT 570 EFI 16-22	2210-0591
Renegade 570 EFI 16- 22	2210-0591
Renegade XMR 570 EFI 17-21	2210-0591
Outlander 650 STD 4x4 06-15	2210-0591
Outlander 650 XMR 13-22	2210-0591
Outlander 650 XT 4x4 06-14	2210-0591
Outlander DPS 650 EFI 17-22	2210-0591
Outlander Max 650 DPS 21-22	2210-0591
Outlander MAX 650 STD 4x4 06-15	2210-0591
Outlander Max 650 XT 21-22	2210-0591
Outlander MAX 650 XT 4x4 06-14	2210-0591
Outlander STD 650 EFI 17-22	2210-0591
Outlander XT 650 EFI 22	2210-0591
Renegade 650 EFI 18- 19	2210-0591
Maverick Trail 700 22	2210-0591
Maverick Trail 700 DPS 22	2210-0591
Commander 800 DPS 13-20,	2210-0591
Commander 800 LTD 16	2210-0591
Commander 800 STD 11-20,	2210-0591
Commander 800 XT 11-20	2210-0591
Commander 800 XTP 16	2210-0591
Commander Max 800 DPS 16-20	2210-0591
Traxter 800 16-17	2210-0591
Traxter 800 DPS 16	2210-0591
Traxter 800 XT 16-17	2210-0591
Traxter Max 800 DPS 17	2210-0591
Traxter Max 800 XT 17	2210-0591
Maverick Trail 800R 18-21	2210-0591
Maverick Trail 800R DPS 18-21	2210-0591

CONVIENT POUR LES MODÈLES	RÉF.
Outlander 800 STD 4x4 06-08	2210-0591
Outlander 800 XMR 11-12	2210-0591
Outlander 800 XT 4x4 06-08	2210-0591
Outlander 800 XXC 11	2210-0591
Outlander 800R STD 4x4 09-15	2210-0591
Outlander 800R XMR 15	2210-0591
Outlander 800R XT 4x4 09-14	2210-0591
Outlander MAX 800 LTD 4x4 07-08	2210-0591
Outlander MAX 800 STD 4x4 06-08	2210-0591
Outlander MAX 800 XT 4x4 06-08	2210-0591
Outlander Max 800R EFI 15	2210-0591
Outlander Max 800R LTD 4x4 09-12	2210-0591
Outlander Max 800R STD 4x4 09-14	2210-0591
Outlander Max 800R XT 4x4 09-14	2210-0591
Renegade 800 07-15	2210-0591
Renegade 800 X 08-09	2210-0591
Renegade 800 XXC 10- 14	2210-0591
Outlander 850 16	2210-0591
Outlander 850 DPS 16-22	2210-0591
Outlander 850 XMR 16-22	2210-0591
Outlander 850 XT 16-22	2210-0591
Outlander 850 XTP 16-22	2210-0591
Outlander Max 850 DPS 17-21	2210-0591
Outlander Max 850 XT 16-22	2210-0591
Outlander Max 850 XTP 16-22	2210-0591
Renegade 850 16-22	2210-0591
Renegade 850 XXC 16- 22	2210-0591
Maverick X3 17	2210-0591
Maverick X3 900 HO 18	2210-0591
Maverick X3 Max Turbo 18-22	2210-0591
Maverick X3 Max Turbo R 18-21	2210-0591
Maverick X3 Max Turbo R DS 20	2210-0591
Maverick X3 Max Turbo R RS 20-21	2210-0591
Maverick X3 Max Turbo R XDS 18-19	2210-0591
Maverick X3 Max Turbo R XRS 18-19	2210-0591
Maverick X3 MAX Turbo R XRS avec SMART-LOK 18	2210-0591
Maverick X3 Max Turbo RR XDS 20-22	2210-0591
Maverick X3 Max Turbo RR XMR 20-22	2210-0591
Maverick X3 Max Turbo RR XRS 20-22	2210-0591
Maverick X3 Turbo 18-22	2210-0591
Maverick X3 Turbo R 18-21	2210-0591
Maverick X3 Turbo R DS 20	2210-0591
Maverick X3 Turbo R RS 20	2210-0591
Maverick X3 Turbo R XDS 18-19	2210-0591
Maverick X3 Turbo R XMR 18-19	2210-0591
Maverick X3 Turbo R XRC 18-19	2210-0591
Maverick X3 Turbo R XRS 18-19	2210-0591
Maverick X3 Turbo R XRS avec Smart-Lok 18	2210-0591
Maverick X3 Turbo RR DS 22	2210-0591
Maverick X3 Turbo RR RS 22	2210-0591
Maverick X3 Turbo RR XDS 20-22	2210-0591
Maverick X3 Turbo RR XMR 20-21	2210-0591
Maverick X3 Turbo RR XMR 64 22	2210-0591
Maverick X3 Turbo RR XMR 72 22	2210-0591
Maverick X3 Turbo RR XRC 20-21	2210-0591
Maverick X3 Turbo RR XRC 64 22	2210-0591
Maverick X3 Turbo RR XRC 72 22	2210-0591
Maverick X3 Turbo RR XRS 20-22	2210-0591
Maverick X3 Turbo XMR 18-21	2210-0591
Maverick X3 Turbo XRC 18-21	2210-0591
Maverick X3 XDS 17	2210-0591

CONVIENT POUR LES MODÈLES	RÉF.
Maverick X3 XRS 17	2210-0591
Commander 1000 DPS 11-22,	2210-0591
Commander 1000 LTD 12-20	2210-0591
Commander 1000 STD 11-19,	2210-0591
Commander 1000 X 11-12	2210-0591
Commander 1000 XMR 22	2210-0591
Commander 1000 XT 11-22	2210-0591
Commander 1000 XTP 14-22,	2210-0591
Commander Max 1000 DPS 14-22	2210-0591
Commander Max 1000 LTD 14-20	2210-0591
Commander Max 1000 STD 15-19	2210-0591
Commander Max 1000 XT 14-22	2210-0591
Commander Max 1000 XTP 15-22	2210-0591
Traxter 1000 16-17	2210-0591
Traxter 1000 DPS 16	2210-0591
Traxter 1000 XT 16-17	2210-0591
Traxter 1000 XT CAB 17	2210-0591
Traxter Max 1000 DPS 17	2210-0591
Traxter Max 1000 Lone Star 18	2210-0591
Traxter Max 1000 XT 17	2210-0591
Traxter Max 1000 XT CAB 18	2210-0591
Maverick 1000 STD 13-18	2210-0591
Maverick 1000 Turbo 16-17	2210-0591
Maverick 1000 Turbo XDS 15-16	2210-0591
Maverick 1000 Turbo XRS 16	2210-0591
Maverick 1000 XC 16-17	2210-0591
Maverick 1000 XDS 15-16	2210-0591
Maverick 1000 XMR 14-18	2210-0591
Maverick 1000 XRS 13-15	2210-0591
Maverick 1000 XRS DPS 14	2210-0591
Maverick 1000 XXC 14-17	2210-0591
Maverick 1000R DPS 16	2210-0591
Maverick 1000R XC 18	2210-0591
Maverick 1000R XC DPS 17-18	2210-0591
Maverick 1000R XXC 18	2210-0591
Maverick Max 1000 STD 14-18	2210-0591
Maverick Max 1000 Turbo 16-17	2210-0591
Maverick Max 1000 Turbo XDS 15-17	2210-0591
Maverick Max 1000 Turbo XRS 16-17	2210-0591
Maverick Max 1000 XDS 15-16	2210-0591
Maverick Max 1000 XMR 17-18	2210-0591
Maverick Max 1000 XRS 14-15	2210-0591
Maverick Sport 1000 19-22	2210-0591
Maverick Sport 1000 DPS 19-20	2210-0591
Maverick Sport 1000R DPS 19-22	2210-0591
Maverick Sport 1000R XMR 19-22	2210-0591
Maverick Sport 1000R XRC 19-22	2210-0591
Maverick Sport 1000R XXC 20-22	2210-0591
Maverick Sport Max 1000R DPS 19-22	2210-0591
Maverick Trail 1000 18-21	2210-0591
Maverick Trail 1000 DPS 18-22	2210-0591
Outlander 1000 DPS 12-19	2210-0591
Outlander 1000 XMR 13-22	2210-0591
Outlander 1000 XT 12-22	2210-0591
Outlander 1000 XTP 13-22	2210-0591
Outlander 1000 XXC 20-22	2210-0591
Outlander Max 1000 13-20	2210-0591
Outlander Max 1000 LTD 15-16	2210-0591
Outlander Max 1000 XT 13-22	2210-0591
Outlander Max 1000 XTP 13-22	2210-0591
Renegade 1000 12-19	2210-0591
Renegade 1000 XMR 16- 22	2210-0591
Renegade 1000 XXC 12- 22	2210-0591

AVERTISSEMENT : VOIR PAGE 4 POUR DES INFORMATIONS IMPORTANTES CONCERNANT LES GARANTIES, LA CONFORMITÉ AUX NORMES DE CONTRÔLE DES ÉMISSIONS ET LA RÉGLEMENTATION RELATIVE AU BRUIT.

Les produits avec une référence **GRIS GRAS** sont nouveaux pour 2024.

2210-0605



CAPTEUR DE VITESSE

- Installation facile et prompte
- Remplacement direct de la pièce d'origine

CONVIENT POUR LES MODÈLES	RÉF.
ARCTIC CAT	
350CR 11-12	2210-0606
366 4x4/Auto 09	2210-0606
Alterra 400 16-17	2210-0606
400TRV 09-14	2210-0606
425CR EFI 11	2210-0606
425CR/SE 12	2210-0606
Alterra 450 16	2210-0606
450CR 13	2210-0606
450 EFI 10-11	2210-0606
450/GT 12	2210-0606
450TRV EFI 11	2210-0606
450TRV/GT 12	2210-0606
450XC EFI 11-17	2210-0606
500 13-17	2210-0606
500CR 13-15	2210-0606
500XT 13-14	2210-0606
Alterra 500XT EPS 16	2210-0606
Alterra 500 17-18	2210-0606
500TRV 13-15, 17	2210-0606
500XR 15	2210-0606

CONVIENT POUR LES MODÈLES	RÉF.
ARCTIC CAT (SUITE)	
500HDX XT 16-17	2210-0606
Prowler 500 17-18	2210-0606
Prowler 500HDX 14-15	2210-0606
Prowler 500HDX LTD 14	2210-0606
POLARIS	
Magnum 325 00-02	2210-0605
ATP 330/500 04-05	2210-0605
Magnum 330 03-06	2210-0605
Trail Blazer 330 10-13	2210-0604
Trail Boss 330 05	2210-0605
Trail Boss 330 10-13	2210-0604
Sportsman 335 00	2210-0605
Sportsman 400 01-05	2210-0605
Xplorer 400 00	2210-0605
Xpedition 425 00-02	2210-0605
Sportsman 450 06-07	2210-0605
Diesel 455 00-01	2210-0605
LUH 6x6 500 02	2210-0605
Magnum 500 00-03	2210-0605
Pro 500 02	2210-0605

CONVIENT POUR LES MODÈLES	RÉF.
POLARIS (SUITE)	
Scrambler 500 10-12	2210-0604
Sportsman 500 07-10,17	2210-0604
Sportsman 500 00-10	2210-0605
Worker 500 01	2210-0605
Sportsman 570 14	2210-0604
Sportsman 570 08	2210-0605
Sportsman 600 03-05	2210-0605
Ranger 700 07-08	2210-0605
Ranger Crew 700 08-09	2210-0605
Ranger XP 700 08	2210-0605
Ranger XP 700 09	2210-0604
Sportsman 700 02-07	2210-0605
Sportsman MV7 700 05	2210-0605
Forest 800 6x6 15	2210-0604
Ranger 800 09	2210-0605
Ranger 800 10-16	2210-0604
Ranger Crew 800 10	2210-0604
Ranger XP 800 10	2210-0604
Sportsman 800 05-07,10	2210-0605
Sportsman 800 07-14	2210-0604

1022-0282



CAPTEURS DE POSITION DU CAPTEUR PAPILLON

- Remplace le capteur de la position de l'accélérateur Keihin et Mikuni sur votre Polaris
- Remplace les pièces d'origine Polaris

CONVIENT POUR LES MODÈLES	RÉF.
POLARIS	
ACE 325 14-16	1022-0282
Sportsman 450 16-22	1022-0282
Ranger 500 (EFI uniquement) 06-13	1022-0282
Sportsman 500 (EFI uniquement) 06-09	1022-0282
Sportsman 550 (tous les modèles) 09-14	1022-0282
ACE 570 (uniquement les modèles avec corps d'injection Mikuni) 15-19	1022-0282
Ranger 570 14	1022-0282
RZR 570 12-16	1022-0282

CONVIENT POUR LES MODÈLES	RÉF.
POLARIS (SUITE)	
Sportsman 570 (uniquement les modèles avec corps d'injection Mikuni) 14-22	1022-0282
Ranger 700 05-09	1022-0283
Sportsman 700 (EFI uniquement) 04-08	1022-0283
Ranger 800 10	1022-0283
Ranger 800 (tous les modèles) 11-16	1022-0282
RZR 800 (tous les modèles) 08-10	1022-0283
RZR 800 (tous les modèles) 11-14	1022-0282
Sportsman 800 (tous les modèles) 05-14	1022-0283

CONVIENT POUR LES MODÈLES	RÉF.
POLARIS (SUITE)	
Scrambler 850 13-22	1022-0283
Sportsman 850 09-11	1022-0282
Sportsman 850 (tous les modèles) 12-22	1022-0283
Scrambler 1000 14-18	1022-0283
Sportsman 1000 XP 15-16	1022-0283
Sportsman 1000 Touring et High Lifter 15-22	1022-0283
Ranger ETX 15-16	1022-0282
Sportsman ETX 15	1022-0282

2212-0858



CAPTEUR DE TEMPÉRATURE DE LA COURROIE

- Une façon facile de surveiller la température de la courroie
- Des connexions simples et prêtes à l'emploi et un capteur durable

CONVIENT POUR LES MODÈLES	RÉF.
CAN-AM	
Commander 800/1000 16-20	2212-0860
Defender (la plupart des modèles) 18-21	2212-0860

CONVIENT POUR LES MODÈLES	RÉF.
CAN-AM (SUITE)	
Maverick Sport/Trail 800/1000 19-22	2212-0860

CONVIENT POUR LES MODÈLES	RÉF.
POLARIS	
Pour la plupart des modèles 14-24	2212-0858

AVERTISSEMENT : VOIR PAGE 4 POUR DES INFORMATIONS IMPORTANTES CONCERNANT LES GARANTIES, LA CONFORMITÉ AUX NORMES DE CONTRÔLE DES ÉMISSIONS ET LA RÉGLEMENTATION RELATIVE AU BRUIT.

Les produits avec une référence GRIS GRAS sont nouveaux pour 2024.



COMPTEUR D'HEURES SANS FIL

- Le compteur d'heures le plus avancé, fiable et précis jamais fabriqué, mais aussi le plus rapide et le plus simple à installer
- Aucune connexion n'est nécessaire
- Détecte la résonance du moteur pour démarrer automatiquement et s'arrêter de lui-même
- Aucun câblage nécessaire ; aucun fil de terre ou fil pick-up nécessaire : il suffit de retirer la bande et de le coller
- Avec mode voyage réinitialisable et mode affichant le total d'heures accumulées
- Avec ruban adhésif double face et vis de fixation
- Étanche et résistant aux chocs
- Batterie intégrée d'une durée de vie de 5 à 7 ans
- Comprend un journal de bord pour garder la trace des opérations de maintenance, de la vidange d'huile, des ajustements des soupapes, des bougies, des réglages, etc
- Enregistre et affiche jusqu'à 9.999,9 heures
- Le symbole du sablier apparaît automatiquement lorsque le moteur est en marche et clignote pour indiquer que l'appareil est en train de compter le temps
- Bouton-poussoir pour afficher les données lorsque le moteur est éteint
- Résolution : 0,1 heure
- Fonctionne automatiquement sur les motos, quads, UTV ou scooters des mers, 2 ou 4 temps
- Comprend un circuit imprimé, un écran LCD moderne ; se distingue par une excellente durabilité environnementale et des fonctionnalités améliorées qui en font le meilleur des choix possibles, puisque vous ne devez pas choisir entre performances, opération et budget
- Fabrication à partir de composants conformes à la directive RoHS
- Classe IP-68

DESCRIPTION	RÉF.
Compteur d'heures sans fil	2212-0426

2212-0026



2212-0405



COMPTEUR D'HEURE OU COMPTE-TOURS/COMPTEUR D'HEURE

- Le compteur d'heures garde la trace du temps restant avant les prochaines maintenances pour la vidange d'huile, le contrôle du jeu aux soupapes, le remplacement des bougies et bien d'autres choses encore
- Utilisable avec tous les moteurs à essence
- Enregistre et affiche jusqu'à 9 999,9 heures ; l'heure est automatiquement réinitialisée
- Retirez la bande et collez l'appareil ou attachez-le grâce au matériel de montage livré
- Se connecte au câble de bougie, aucune batterie n'est donc nécessaire
- Protégé par un boîtier intégral 100 % époxy
- Le compteur d'heures/compte-tours ajoute la possibilité de vérifier le régime moteur ; fonctionne avec tous les moteurs à essence à 2 cylindres max. et à une vitesse max. de 8 000 tr/min
- Méthode d'allumage : 1 étincelle = 1 tr/min ; résolution par incréments de 10 tr/min
- Compatible avec les fixations pour compteur d'heures Moose Racing 2212-0372 et 2212-0373

DESCRIPTION	RÉF.
Compteur d'heures	2212-0026

DESCRIPTION	RÉF.
Compteur d'heures avec compte-tours	2212-0405

COMPTEUR D'HEURES RÉINITIALISABLE

- Utilisable sur les motos, les quads, les SSV, les scooters des mers et les motoneiges
- Permet d'effectuer les maintenances de vidange d'huile, d'ajustement de soupapes, de remplacement de bougies, etc. sur votre véhicule
- Facile à installer : il suffit de retirer la bande et de le coller, aucune nécessité de réaliser un câblage ou une fixation à l'aide d'un matériel de montage inclus
- Aucune batterie nécessaire, se connecte au câble de bougie
- Fonctionne sur tous les moteurs à gaz
- Compatible avec les fixations pour compteur d'heures Moose Racing 2212-0372 et 2212-0373



DESCRIPTION	RÉF.
Compteur d'heures réinitialisable	2212-0406

COMPTE-TOURS/COMPTEUR D'HEURES MOTEUR

- Mesure les heures de fonctionnement du moteur
- Carnet d'entretien inclus pour suivre les intervalles de maintenance ainsi qu'une patte de fixation universelle
- Compatible avec tous les moteurs à essence



DESCRIPTION	RÉF.
Compteur d'heures moteur	2212-0733

AVERTISSEMENT : | VOIR PAGE 4 POUR DES INFORMATIONS IMPORTANTES CONCERNANT LES GARANTIES, LA CONFORMITÉ AUX NORMES DE CONTRÔLE DES ÉMISSIONS ET LA RÉGLEMENTATION RELATIVE AU BRUIT.

Les produits avec une référence GRIS GRAS sont nouveaux pour 2024.

ÉCHAPPEMENT
LAMES À NEIGE ET ACCESSOIRES
TREUILS ET FIXATIONS
AUDIO
ACCESSOIRES GÉNÉRAUX ET CADENAS/ ANTIVOLS
PORTE-BAGAGES ET ACCESSOIRES
COFFRES, BAGAGES ET RANGEMENT
PIÈCES PLASTIQUES ET DE CARÉNAGE
PARE-CHOCS ET PROTECTIONS
GUIDONS ET COMMANDES
ROUES ET ACCESSOIRES
FREINS
COURROIES, CHAÎNES, PIGNONS ET COURONNES
TRANSMISSION
SUSPENSION
MOTEUR ET REFROIDISSEMENT
ADMISSION
ÉLECTRICITÉ
ÉCLAIRAGE
OUTILLAGE ET PROMOTION
INDEX

COMPTEUR D'HEURES SANS FIL iMETER™

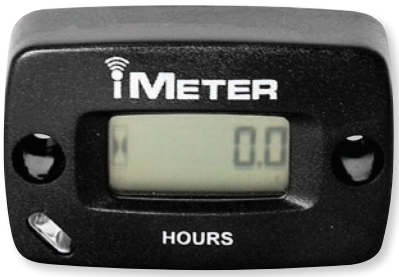

- Le compteur d'heures le plus avancé, fiable et précis jamais fabriqué, mais aussi le plus rapide et le plus simple à installer
- Aucune connexion n'est nécessaire
- Détecte la résonance du moteur pour démarrer automatiquement et s'arrêter de lui-même
- Aucun câblage nécessaire ; aucun fil de terre ou fil pick-up nécessaire : il suffit de retirer la bande et de le coller
- Avec mode voyage réinitialisable et mode affichant le total d'heures accumulées
- Avec ruban adhésif double face et vis de fixation
- Étanche et résistant aux chocs
- Batterie intégrée d'une durée de vie de 5 à 7 ans
- Comprend un journal de bord pour garder la trace des opérations de maintenance, de la vidange d'huile, des ajustements des soupapes, des bougies, des réglages, etc
- Enregistre et affiche jusqu'à 9.999,9 heures
- Le symbole du sablier apparaît automatiquement lorsque le moteur est en marche et clignote pour indiquer que l'appareil est en train de compter le temps
- Bouton-poussoir pour afficher les données lorsque le moteur est éteint
- Résolution : 0,1 heure
- Fonctionne automatiquement sur les motos, quads, UTV ou scooters des mers, 2 ou 4 temps
- Comprend une circuit imprimé, un écran LCD moderne ; l'iMETER se distingue par une excellente durabilité environnementale et des fonctionnalités améliorées qui en font le meilleur des choix possibles, puisque vous ne devez pas choisir entre performances, opération et budget
- Fabriqué à partir de composants satisfaisant à la directive ROHS
- Classe IP-68

DESCRIPTION	RÉF.
Compteur d'heures sans fil iMeter	2212-0425

COMPTEUR D'HEURES/ COMPTE-TOURS RÉINITIALISABLE AVEC CARNET D'ENTRETIEN



- Compteur réinitialisable et modes d'entretien qui font clignoter des messages d'entretien après 5, 10 et 20 heures de fonctionnement
- Lecture en temps réel du compte-tours jusqu'à 20 tr/min ; enregistre le régime maximal
- Garde également la trace du temps total accumulé
- Le compteur d'heures garde la trace du temps restant avant les prochaines maintenances pour la vidange d'huile, le contrôle du jeu aux soupapes, le remplacement des bougies et bien d'autres choses encore
- Carnet d'entretien pour y inscrire la vidange d'huile, l'entretien des soupapes, la lubrification du châssis, l'entretien de l'embrayage et la configuration des suspensions inclus
- Utilisable avec tous les moteurs à essence
- Enregistre et affiche jusqu'à 9.999,9 heures
- Retirez la bande et collez l'appareil ou attachez-le grâce au matériel de montage fourni
- Se connecte au câble de bougie ; aucune batterie n'est nécessaire
- L'heure est automatiquement réinitialisée
- Protégé par un boîtier intégral 100 % époxy

DESCRIPTION	RÉF.
Compteur d'heures réinitialisable	2212-0399

COMPTE-TOURS/COMPTEUR D'HEURES AVEC CARNET D'ENTRETIEN



- Garde une trace du temps d'utilisation et du régime moteur de votre machine ; idéal pour la vidange d'huile, l'ajustement des soupapes, le remplacement des bougies en temps opportun
- Régime moteur maximum réinitialisable
- Utilisable avec tous les moteurs à essence
- Entrée ajustable pour systèmes d'allumage à une seule bougie ou deux bougies
- Carnet d'entretien inclus pour inscrire les vidanges d'huile, l'entretien des soupapes, la lubrification du châssis, l'entretien de l'embrayage et la configuration des suspensions
- Fonctionne avec tous les moteurs à essence
- Lecture en temps réel du compte-tours jusqu'à 20 tr/min
- Enregistre le nombre total d'heures cumulées jusqu'à 9 999,99 heures ; non réinitialisable/effaçable
- Retirez la bande et collez l'appareil ou attachez-le grâce au matériel de montage fourni
- Se connecte au câble de bougie ; aucune batterie nécessaire
- Protégé par un boîtier intégral 100 % époxy

DESCRIPTION	RÉF.
Compte-tours/compteur d'heures avec carnet d'entretien	2130-0102

COMPTEUR D'HEURES AVEC CARNET D'ENTRETIEN



- Le compteur d'heures garde la trace du temps restant avant les prochaines maintenances pour la vidange d'huile, le contrôle du jeu aux soupapes, le remplacement des bougies et bien d'autres choses encore
- Carnet d'entretien permettant d'inscrire la vidange d'huile, l'entretien des soupapes, etc. inclus
- Utilisable avec tous les moteurs à essence
- Enregistre et affiche jusqu'à 9 999,9 heures ; le total des heures n'est pas réinitialisable/effaçable
- Retirez la bande et collez l'appareil ou attachez-le grâce au matériel de montage fourni
- Se connecte au câble de bougie ; aucune batterie n'est nécessaire
- L'heure est automatiquement réinitialisée
- Protégé par un boîtier intégral 100 % époxy

DESCRIPTION	RÉF.
Compteur d'heures avec carnet d'entretien	2130-0103

AVERTISSEMENT : VOIR PAGE 4 POUR DES INFORMATIONS IMPORTANTES CONCERNANT LES GARANTIES, LA CONFORMITÉ AUX NORMES DE CONTRÔLE DES ÉMISSIONS ET LA RÉGLEMENTATION RELATIVE AU BRUIT.

Les produits avec une référence GRIS GRAS sont nouveaux pour 2024.



COMPTEUR D'HEURES SANS FIL

- Appareil sans fil réinitialisable
- Boîtier en plastique durable
- Options de comptage partiel/intégral
- Se fixe aisément sur votre quad/SSV au moyen du ruban adhésif double face

DESCRIPTION	RÉF.
Compteur d'heures sans fil	2212-0821



2212-0557



2212-0642



2212-0643



2212-0644

COMPTEURS D'HEURES À VIBRATION SANS FIL

- Utilise des vibrations pour contrôler votre moteur
- Compatible avec les moteurs à 2 et 4 temps
- Étanche
- Sensibilité ajustable

COULEUR	RÉF.	COULEUR	RÉF.	COULEUR	RÉF.	COULEUR	RÉF.
Noire	2212-0557	Bleue	2212-0642	Orange	2212-0643	Rouge	2212-0644



2212-0396



2212-0639



2212-0640



2212-0641

COMPTEUR D'HEURES

- Compatible avec toutes les motos
- Se connecte à la bougie ; aucune batterie n'est nécessaire
- Façon simple de contrôler la durée de vie de la moto
- Installation facile

COULEUR	RÉF.	COULEUR	RÉF.	COULEUR	RÉF.	COULEUR	RÉF.
Noire	2212-0396	Bleue	2212-0639	Orange	2212-0640	Rouge	2212-0641

AVERTISSEMENT : VOIR PAGE 4 POUR DES INFORMATIONS IMPORTANTES CONCERNANT LES GARANTIES, LA CONFORMITÉ AUX NORMES DE CONTRÔLE DES ÉMISSIONS ET LA RÉGLEMENTATION RELATIVE AU BRUIT.

Les produits avec une référence GRIS GRAS sont nouveaux pour 2024.

MOOSE UTILITY DIVISION

FUSIBLES

POUR POLARIS

- Pièces de rechange OEM exactes
- Fusibles 10 A et 20 A
- Pour la plupart des modèles de quad/SSV Polaris



2130-0241



2130-0244

CONVIENT POUR LES MODÈLES	RÉF.
POLARIS	
Trail Blazer 250 97-06	**2130-0241**
Xplorer 250 00-01	**2130-0241**
Trail Boss 00-02	**2130-0240**
Xplorer 250 00-02	**2130-0240**
Xplorer 300 96-99	**2130-0241**
Xpress 300 96-99	**2130-0241**
Sportsman ETX 15	**2130-0243**
Magnum 325 00-02	**2130-0241**
Magnum 325 00-02	**2130-0240**
Xpedition 325 00-02	**2130-0240**
ATP 330 04	**2130-0241**
Magnum 330 03-04	**2130-0241**
ATP 330 04	**2130-0240**
Trail Boss 330 03-07	**2130-0240**
Sportsman 335 99-00	**2130-0241**
Worker 335 99-01	**2130-0241**
Sportsman 335 00	**2130-0240**
Sportsman 400 HO 11-14	**2130-0243**
Scrambler 400 2x4 00-02	**2130-0241**
Sport 400 96-99	**2130-0241**
Sportsman 400 01-04	**2130-0241**

CONVIENT POUR LES MODÈLES	RÉF.
POLARIS (SUITE)	
Sportsman 400L 96-97	**2130-0241**
Trail Blazer 400 03	**2130-0241**
Xplorer 400 96-02	**2130-0241**
Xpress 400 96-97	**2130-0241**
Scrambler 400 00-02	**2130-0240**
Sportsman 400 01-03	**2130-0240**
Trail Blazer 400 03	**2130-0240**
Xplorer 400 00-02	**2130-0240**
Magnum 425 95-98	**2130-0241**
Xpedition 425 00-02	**2130-0241**
Xpedition 425 00-02	**2130-0240**
Sportsman 450 16	**2130-0243**
Sportsman 450 HO 21-24	**2130-0244**
Ranger 500 08-10	**2130-0243**
Ranger 500 17-22	**2130-0244**
Sportsman 500 08-13	**2130-0243**
ATP 500 04	**2130-0241**
Magnum 500 99-02	**2130-0241**
Predator 500 03-07	**2130-0241**
Sportsman 500 96-04	**2130-0241**
Worker 500 99-01	**2130-0241**

CONVIENT POUR LES MODÈLES	RÉF.
POLARIS (SUITE)	
Xplorer 500 97	**2130-0241**
Magnum 500 00-02	**2130-0240**
Scrambler 500 00-03	**2130-0240**
Sportsman 500 00-03	**2130-0240**
Worker 500 01	**2130-0240**
Sportsman 550 09-14	**2130-0243**
Ranger 570 15-24	**2130-0244**
RZR 570 17-22	**2130-0244**
Sportsman 570 14-17	**2130-0243**
Sportsman 570 (tous) 21-24	**2130-0244**
RZR 570 12-16	**2130-0242**
Sportsman 600 03-04	**2130-0241**
Ranger 700 07	**2130-0242**
Sportsman 700 X2 08	**2130-0242**
Sportsman 700 03-07	**2130-0241**
Ranger 800 10-14	**2130-0242**
RZR 800 08-14	**2130-0242**
Sportsman 800 08-14	**2130-0242**
Sportsman 800 05-07	**2130-0241**
Scrambler 850 11-14	**2130-0243**
Scrambler 850 14-24	**2130-0244**

CONVIENT POUR LES MODÈLES	RÉF.
POLARIS (SUITE)	
Sportsman 850 14-24	**2130-0244**
Sportsman 850 XP 09-10	**2130-0242**
Sportsman 850 XP 11-13	**2130-0243**
Sportsman 850 (tous) 14-24	**2130-0244**
ACE 900 16-18	**2130-0244**
RZR 900 15-24	**2130-0244**
Ranger 900 Diesel 11-14	**2130-0242**
Ranger 900 XP 13-18	**2130-0242**
RZR 900 11-14	**2130-0242**
RZR 900 (tous) 15-24	**2130-0244**
Ranger 1000 Diesel 15-18	**2130-0244**
RZR 1000 (tous) 14-16	**2130-0244**
RZR 1000 60 pouces uniquement 17-24	**2130-0244**
RZR 1000 XP (tous) 14-16, 19-24	**2130-0244**
RZR RS1 18-21	**2130-0244**
Scrambler 1000 14-24	**2130-0244**
Ranger 1000 XP 17-18	**2130-0242**
Sportsman 1000 (tous) 15-24	**2130-0244**

NAMZ Custom Cycle Products

KIT DE MONTAGE POUR CONNECTEUR METRIC 250 SERIES

- Le kit contient 294 pièces au total
- Boîtiers mâle/femelle à 1 câbles - 8 de chaque
- Boîtiers mâle/femelle à 2 câbles - 6 de chaque
- Boîtiers mâle/femelle à 3 câbles - 5 de chaque
- Boîtiers mâle/femelle à 4 câbles - 4 de chaque
- Boîtiers mâle/femelle à 6 câbles - 5 de chaque
- Boîtiers mâle/femelle à 2 câbles, 250 locking series - 6 de chaque
- Boîtiers mâle/femelle à 3 câbles, 250 locking series - 5 de chaque
- Boîtiers mâle/femelle à 4 câbles, 250 locking series - 4 de chaque
- Boîtiers mâle/femelle à 6 câbles, 250 locking series - 4 de chaque
- Cosses mâles/femelles de calibre 20-14 - 100 de chaque



DESCRIPTION	RÉF.
Kit connecteur metric 250 Series	**2120-0919**

NAMZ Custom Cycle Products

KIT DE MONTAGE POUR CONNECTEUR HM&MT SERIES

- 568 pièces au total
- Boîtiers mâles à 2 câbles, HM series - 5 de chaque
- Boîtiers femelles à 2 câbles, HM series - 5 de chaque
- Boîtiers mâles à 3 câbles, HM series - 5 de chaque
- Boîtiers femelles à 3 câbles, HM series - 5 de chaque
- Boîtiers mâles à 4 câbles, HM series - 4 de chaque
- Boîtiers femelles à 4 câbles, HM series - 4 de chaque
- Boîtiers mâles à 6 câbles, HM series - 4 de chaque
- Boîtiers femelles à 6 câbles, HM series - 4 de chaque
- Boîtiers mâles à 2 câbles, MT series - 4 de chaque
- Boîtiers femelles à 2 câbles, MT series - 4 de chaque
- Boîtiers mâles à 3 câbles, MT series - 4 de chaque
- Boîtiers femelles à 3 câbles, MT series - 4 de chaque
- Boîtiers mâles à 4 câbles, MT series - 4 de chaque



- Boîtiers femelles à 4 câbles, MT series - 4 de chaque
- Boîtiers mâles à 6 câbles, MT series - 4 de chaque
- Boîtiers femelles à 6 câbles, MT series - 4 de chaque
- Cosses femelles de calibre 20-16 - 100 de chaque
- Cosses mâles de calibre 20-16 - 100 de chaque
- Joints de câble - 300 de chaque

DESCRIPTION	RÉF.
Kit de fixation	**2120-0918**

AVERTISSEMENT : | VOIR PAGE 4 POUR DES INFORMATIONS IMPORTANTES CONCERNANT LES GARANTIES, LA CONFORMITÉ AUX NORMES DE CONTRÔLE DES ÉMISSIONS ET LA RÉGLEMENTATION RELATIVE AU BRUIT.

Les produits avec une référence **GRIS GRAS** sont nouveaux pour 2024.



KIT CONNECTIQUE DE CÂBLE ML110

- Le kit contient 304 pièces au total
- Boîtiers mâles à 3 câbles - 6 de chaque
- Boîtiers femelles à 3 câbles - 6 de chaque
- Boîtiers mâles à 4 câbles - 6 de chaque
- Boîtiers femelles à 4 câbles - 6 de chaque
- Boîtiers mâles à 6 câbles - 8 de chaque
- Boîtiers femelles à 6 câbles - 8 de chaque
- Boîtiers mâle à 2 câbles, ML-Locking series - 6 de chaque
- Boîtiers femelles ML-Locking series à 2 câbles - 6 de chaque
- Boîtiers mâles ML-Locking series à 3 câbles - 6 de chaque
- Boîtiers femelles ML-Locking series à 3 câbles - 6 de chaque
- Boîtiers mâles ML-Locking series à 4 câbles - 6 de chaque
- Boîtiers femelles ML-Locking series à 4 câbles - 6 de chaque
- Boîtiers mâles ML-Locking series à 6 câbles - 6 de chaque
- Boîtiers femelles ML-Locking series à 6 câbles - 6 de chaque
- Boîtiers mâles ML-Locking series à 9 câbles - 8 de chaque
- Boîtiers femelles ML-Locking series à 9 câbles - 8 de chaque
- Cosses femelles 20-14 - 100 de chaque
- Cosses mâles 20-14 - 100 de chaque

DESCRIPTION	RÉF.
Kit connectique de câble ML110	2120-0920

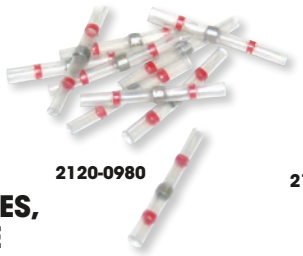

2120-0980



2120-0981



2120-0982

COSSES À SERTIR THERMORÉTRACTABLES, AVEC SOUDURE À BASSE TEMPÉRATURE

- Enclenchement du fil à souder et thermorétraction de la connexion à basses températures
- Cosses disponibles pour câbles 22-18, 16-14 et 12-10, mesure américaine
- Vente par lots de 10

DESCRIPTION	RÉF.
Calibre 22-18	2120-0980

DESCRIPTION	RÉF.
Calibre 16-14	2120-0981

DESCRIPTION	RÉF.
Calibre 12-10	2120-0982



2120-0583



2120-0569



2120-0570

COSSES À SERTIR

- Disponibles en version PVC entièrement isolée (non thermorétractable) ou thermorétractable
- La version thermorétractable génère un joint parfaitement étanche
- Vente par lots de 25

DESCRIPTION	RÉF.
THERMORÉTRACTABLES	
Pour les câbles de calibre 18-22	2120-0583
Pour les câbles de calibre 14-16	2120-0584
Pour les câbles de calibre 10-12	2120-0585

DESCRIPTION	RÉF.
NON THERMORÉTRACTABLES	
Pour les câbles de calibre 18-22	2120-0568
Pour les câbles de calibre 14-16	2120-0569
Pour les câbles de calibre 10-12	2120-0570

COSSE POUR CÂBLE POSI-LOCK®

- Connexion supérieure au sertissage
- Les extrémités de câbles sont bloquées par des cônes opposés en cas de serrage à la main



2120-0547



2120-0548

DESCRIPTION	RÉF.
Calibre 18-24 (lot de 9)	2120-0547

DESCRIPTION	RÉF.
Calibre 20-22 (lot de 6)	2120-0548

AVERTISSEMENT : | VOIR PAGE 4 POUR DES INFORMATIONS IMPORTANTES CONCERNANT LES GARANTIES, LA CONFORMITÉ AUX NORMES DE CONTRÔLE DES ÉMISSIONS ET LA RÉGLEMENTATION RELATIVE AU BRUIT.

Les produits avec une référence GRIS GRAS sont nouveaux pour 2024.

ÉCHAPPEMENT
LAMES À NEIGE ET ACCESSOIRES
TREUILS ET FIXATIONS
AUDIO
ACCESSOIRES GÉNÉRAUX ET CADENAS/ ANTIVOLS
PORTE-BAGAGES ET ACCESSOIRES
COFFRES, BAGAGES ET RANGEMENT
PIÈCES PLASTIQUES ET DE CARÉNAGE
PARE-CHOCS ET PROTECTIONS
GUIDONS ET COMMANDES
ROUES ET ACCESSOIRES
FREINS
COURROIES, CHAÎNES, PIGNONS ET COURONNES
TRANSMISSION
SUSPENSION
MOTEUR ET REFROIDISSEMENT
ADMISSION
ÉLECTRICITÉ
ÉCLAIRAGE
OUTILLAGE ET PROMOTION
INDEX

MOOSE RACING

CONNECTEURS DE CÂBLE SANS SOUDURE

- Aucun pistolet de soudure nécessaire
- Une seule impulsion du pistolet suffit à faire fondre le fil à souder basse température et thermorétracter le tube pour former un joint parfaitement étanche
- Connecteurs de câbles waterproof et thermorétractables sans fil à souder, disponibles en quatre tailles différentes : jaune (AWG 12-10), bleu (AWG 16-14), rouge (AWG 22-18) et blanc (AWG 26-24)
- Boîte en plastique refermable comprenant 10 éléments jaunes AWG 1210, 40 éléments bleus AWG 1614, 40 éléments rouges AWG 2218 et 10 éléments blancs AWG 2624



DESCRIPTION	RÉF.
Connecteurs de câble sans soudure	2120-1002



2120-1048 2120-1052

K&S TECHNOLOGIES INCORPORATED

CONNECTEURS DE CÂBLE SANS SOUDURE

- Aucun pistolet de soudure nécessaire
- Une seule impulsion du pistolet suffit à faire fondre le fil à souder basse température et thermorétracter le tube pour former un joint parfaitement étanche
- Connecteurs de câbles waterproof et thermorétractables sans fil à souder, disponibles en quatre tailles différentes : jaune (AWG 10-12), bleu (AWG 14-16), rouge (AWG 18-22) et blanc (AWG 24-26)
- La pièce 2120-0954 est une boîte en plastique refermable comprenant 40 éléments rouges AWG 18-22, 40 éléments bleus AWG 14-16, 10 éléments blancs AWG 24-26 et 10 éléments jaunes AWG 10-12
- La pièce 2120-0955 contient 100 sachets individuels de connecteurs : 15 lots (6 pcs./lot) AWG 24-26 blanc, 32 lots (6 pcs./lot) AWG 18-22 rouge, 35 lots (5 pcs./lot) AWG 14-16 bleu et 5 lots (5 pcs./lot) AWG 10-12 jaune



2120-0954 2120-0955

DESCRIPTION	RÉF.
100 PACKS	
AWG 24-26 blanc (6 pièces/sac)	2120-0969
Calibre 14-16, bleus (5 pcs/sachet)	2120-0971
Calibre 10-12, jaunes (5 pcs/sachet)	2120-0972
20 PACKS	
AWG 24-26 blanc (6 pièces/sac)	2120-1048
Calibre 14-16, bleus (5 pcs/sachet)	2120-1050
Calibre 10-12, jaunes (5 pcs/sachet)	2120-1051

- Parfaits pour le service après-vente ou aux caisses, dans un grand pot en plastique transparent
- Les lots sont étiquetés individuellement (code-barre) pour faciliter leur vente à la caisse ou leur utilisation par le service après-vente ; pas de pièces à l'unité
- Disponible à l'unité ou en lots de 20 ou 100 (chaque lot comprend des sachets de 5 ou 6 pièces) ; voir tableau pour plus d'options

DESCRIPTION	RÉF.
À L'UNITÉ	
Calibre 24-26, blancs (6 pcs/sachet)	2120-1052
Calibre 18-22, rouges (6 pcs/sachet)	2120-1053
Calibre 14-16, bleus (5 pcs/sachet)	2120-1054
Calibre 10-12, jaunes (5 pcs/sachet)	2120-1055
KITS D'ASSORTIMENT	
Kit de 100 assortiments individuels de pièces dans une boîte plastique refermable	2120-0954
Pot d'assortiment de connecteurs, 100 lots de quatre tailles différentes au total	2120-0955

RICK'S MOTORSPORT ELECTRICS

AVEC KIT DE CONNECTEURS/COSSES

- Contient un assortiment de connecteurs mâles et femelles, les raccords assortis et des fils électriques utilisés habituellement sur les motos importées
- Contenu du kit : (8) connecteurs mâle/femelle à 6 places
  (4) connecteurs mâle/femelle à 4 places,
  (8) connecteurs mâle/femelle à 2 places (parallèles),
  (6) connecteurs mâle/femelle à 2 places (perpendiculaires),
  (4) connecteurs mâle/femelle à 8 places,
  (10) connecteurs mâle/femelle à 3 places,
  (25) gaines en plastique, (25) connecteurs à vis femelle,
  (25) connecteurs à vis mâle,
  (50) connecteurs à cosse mâles,
  (50) connecteurs à cosses femelles



DESCRIPTION	RÉF.
Kit de connecteurs/cosses	2120-0349

AVERTISSEMENT : VOIR PAGE 4 POUR DES INFORMATIONS IMPORTANTES CONCERNANT LES GARANTIES, LA CONFORMITÉ AUX NORMES DE CONTRÔLE DES ÉMISSIONS ET LA RÉGLEMENTATION RELATIVE AU BRUIT.

Les produits avec une référence GRIS GRAS sont nouveaux pour 2024.


2120-0814


2120-0896

CONNECTEURS ÉLECTRIQUES UNIVERSELS MULTICONDUCTEURS

- Incluent une extrémité mâle, une extrémité femelle et des broches conductrices
- L'idéal pour remplacer des faisceaux d'origine endommagés ou pour câbler des accessoires custom

DESCRIPTION	RÉF.
STANDARD	
Deux broches	2120-0812
Trois broches	2120-0813
Quatre broches	2120-0814

DESCRIPTION	RÉF.
STANDARD (SUITE)	
Six broches	2120-0815
Neuf broches	2120-0816

DESCRIPTION	RÉF.
RÉSISTANT À L'EAU	
Deux broches	2120-0895
Trois broches	2120-0896
Quatre broches	2120-0897

DESCRIPTION	RÉF.
RÉSISTANT À L'EAU (SUITE)	
Six broches	2120-0898


2120-0237


2120-0238


2120-0240


2120-0428

KITS D'EMBOUTS

KIT DE COSSES FEMELLES/MÂLES

- Inclut 30 unités de cosses femelles/mâles et des manchons en plastique
- Les embouts sont étamés ; avec caisse en plastique

KIT DE COSSES FEMELLES DOUBLES

- Kit de cinq cosses femelles doubles et 10 cosses mâles dotées chacune de manchons en plastique
- Les cosses femelles sont inoxydables ; les cosses mâles sont étamées

KITS D'EMBOUTS DE COSSES PLATES RONDES

- Incluent cinq manchons et cosses à œillet
- Les embouts sont inoxydables et disponibles en trois tailles

KIT DE COSSES PLATES

- Incluent cinq unités de cosses femelles/mâles plates et des manchons/capuchons en plastique

DESCRIPTION	RÉF.
Kit de cosses femelles/mâles	2120-0237
Kit de cosses femelles doubles	2120-0238

DESCRIPTION	RÉF.
Kit de cosses à œillet de 6 mm	2120-0239
Kit de cosses à œillet de 8 mm	2120-0240

DESCRIPTION	RÉF.
Kit de cosses à œillet de 10 mm	2120-0241
Kit de cosses plates	2120-0428

COSSES THERMORÉTRACTABLES ET EMBOUTS

- Une méthode bon marché pour connecter les câbles
- Construction en PVC entièrement isolée
- Disponibles pour les câbles de calibre 14-22
- Vente par lots de 25


2120-0579 2120-0582 2120-0589 2120-0593

DESCRIPTION	RÉF.
COSSES À DÉCONNEXION RAPIDE 6,4 MM (0,25")	
Embout mâle à déconnexion rapide pour câble de calibre 18-22	2120-0579
Embout mâle à déconnexion rapide pour câble de calibre 14-16	2120-0580
Embout femelle à déconnexion rapide pour câble de calibre 18-22	2120-0581
Embout femelle à déconnexion rapide pour câble de calibre 14-16	2120-0582

DESCRIPTION	RÉF.
EMBOUTS EN ANNEAU	
Pour les câbles de calibre 18-22 (n°10)	2120-0589
Pour les câbles de calibre 18-22 (6,4 mm (0,25"))	2120-0590
Pour les câbles de calibre 14-16 (6,4 mm (0,25"))	2120-0593

COSSES À DÉCONNEXION RAPIDE ET EMBOUTS

- Une méthode bon marché pour connecter les câbles
- Construction en PVC entièrement isolée
- Disponibles pour les câbles de calibre 14-22
- Vente par lots de 25


2120-0564 2120-0567 2120-0573 2120-0575 2120-0576

DESCRIPTION	RÉF.
COSSES À DÉCONNEXION RAPIDE 6,4 MM (0,25")	
Embout mâle à déconnexion rapide pour câble de calibre 18-22	2120-0564
Embout mâle à déconnexion rapide pour câble de calibre 14-16	2120-0565
Embout femelle à déconnexion rapide pour câble de calibre 18-22	2120-0566
Embout femelle à déconnexion rapide pour câble de calibre 14-16	2120-0567

DESCRIPTION	RÉF.
EMBOUTS EN ANNEAU	
Pour les câbles de calibre 18-22 (n°8)	2120-0573
Pour les câbles de calibre 18-22 (6,4 mm (0,25"))	2120-0575
Pour les câbles de calibre 14-16 (n°8)	2120-0576
Pour les câbles de calibre 14-16 (6,4 mm (0,25"))	2120-0578

AVERTISSEMENT : VOIR PAGE 4 POUR DES INFORMATIONS IMPORTANTES CONCERNANT LES GARANTIES, LA CONFORMITÉ AUX NORMES DE CONTRÔLE DES ÉMISSIONS ET LA RÉGLEMENTATION RELATIVE AU BRUIT.

Les produits avec une référence GRIS GRAS sont nouveaux pour 2024.

ÉCHAPPEMENT
LAMES À NEIGE ET ACCESSOIRES
TREUILS ET FIXATIONS
AUDIO
ACCESSOIRES GÉNÉRAUX ET CADENAS/ ANTIVOLS
PORTE-BAGAGES ET ACCESSOIRES
COFFRES, BAGAGES ET RANGEMENT
PIÈCES PLASTIQUES ET DE CARÉNAGE
PARE-CHOCS ET PROTECTIONS
GUIDONS ET COMMANDES
ROUES ET ACCESSOIRES
FREINS
COURROIES, CHAÎNES, PIGNONS ET COURONNES
TRANSMISSION
SUSPENSION
MOTEUR ET REFROIDISSEMENT
ADMISSION
ÉLECTRICITÉ
ÉCLAIRAGE
OUTILLAGE ET PROMOTION
INDEX

NAMZ Custom Cycle Products


2120-0430


2120-0431


2120-0435


2120-0432


2120-0433


2120-0437


2120-0438


2120-0439


2120-0440


2120-0441


2120-0452

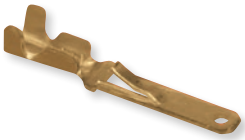
2120-0453


2120-0442

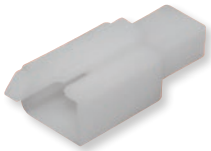
2120-0443

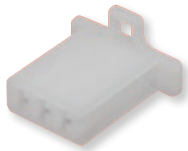
2120-0444

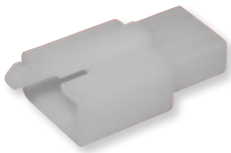
2120-0445


2120-0446

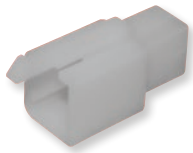
2120-0447

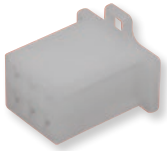
2120-0448

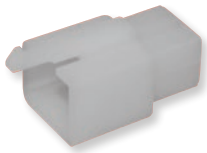
2120-0449


2120-0450

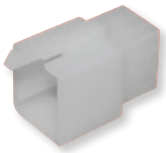
2120-0451

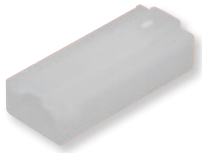
2120-0454

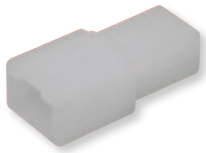
2120-0455


2120-0456


2120-0457

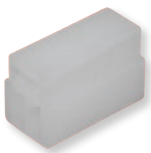
2120-0462

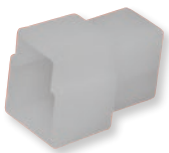
2120-0463

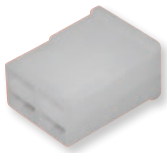
2120-0458

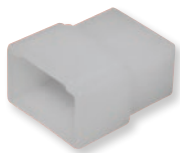
2120-0459

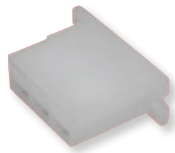
2120-0460

CONNECTEURS ET EMBOUTS DE RECHANGE

- Peuvent être utilisés pour des applications custom
- La couleur du connecteur du fabricant peut être différente

DESCRIPTION	RÉF.
CONNECTEUR SHUR N° 5	
Cosses mâles ; lot de 50	**2120-0430**
Cosses femelles ; lot de 50	**2120-0431**
Doubles cosses femelles ; lot de 50	**2120-0435**
Caches noirs en PVC pour cosses femelles ; lot de 50	**2120-0432**
Caches noirs en PVC pour cosses mâles ; lot de 50	**2120-0433**
Caches transparents en PVC pour cosses femelles doubles ; lot de 50	**2120-0434**
SÉRIE 110	
Connecteurs mâles à 3 broches ; lot de 5	**2120-0437**
Connecteurs femelles à 4 broches ; lot de 5	**2120-0438**
Connecteurs mâles à 4 broches ; lot de 5	**2120-0439**
Connecteurs femelles à 6 broches ; lot de 5	**2120-0440**
Connecteurs mâles à 6 broches ; lot de 5	**2120-0441**
Cosses femelles ; lot de 100	**2120-0452**
Cosses mâles ; lot de 100	**2120-0453**
SÉRIE ML 110	
Connecteurs femelles à 2 broches ; lot de 5	**2120-0442**
Connecteurs mâles à 2 broches ; lot de 5	**2120-0443**
Connecteurs femelles à 3 broches ; lot de 5	**2120-0444**
Connecteurs mâles à 3 broches ; lot de 5	**2120-0445**

DESCRIPTION	RÉF.
SÉRIE ML 110 (SUITE)	
Connecteurs femelles à 4 broches ; lot de 5	**2120-0446**
Connecteurs mâles à 4 broches ; lot de 5	**2120-0447**
Connecteurs femelles à 6 broches ; lot de 5	**2120-0448**
Connecteurs mâles à 6 broches ; lot de 5	**2120-0449**
Connecteurs femelles à 9 broches ; lot de 5	**2120-0450**
Connecteurs mâles à 9 broches ; lot de 5	**2120-0451**
Cosses femelles ; lot de 100	**2120-0452**
Cosses mâles ; lot de 100	**2120-0453**
SÉRIE 250	
Connecteurs femelles 1 entrées ; lot de 5	**2120-0454**
Connecteurs mâles 1 sorties ; lot de 5	**2120-0455**
Connecteurs femelles 2 entrées ; lot de 5	**2120-0456**
Connecteurs mâles 2 sorties ; lot de 5	**2120-0457**
Connecteurs femelles 3 entrées ; lot de 5	**2120-0462**
Connecteurs mâles 3 sorties ; lot de 5	**2120-0463**
Connecteurs femelles 4 entrées double rangée ; lot de 5	**2120-0458**
Connecteurs mâles 4 sorties double rangée ; lot de 5	**2120-0459**
Connecteurs femelles 6 entrées double rangée ; lot de 5	**2120-0460**

AVERTISSEMENT : VOIR PAGE 4 POUR DES INFORMATIONS IMPORTANTES CONCERNANT LES GARANTIES, LA CONFORMITÉ AUX NORMES DE CONTRÔLE DES ÉMISSIONS ET LA RÉGLEMENTATION RELATIVE AU BRUIT.

Les produits avec une référence **GRIS GRAS** sont nouveaux pour 2024.

NAMZ Custom Cycle Products

CONNECTEURS ET EMBOUTS DE RECHANGE (SUITE)


2120-0461

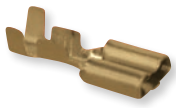
2120-0472


2120-0473


2120-0464


2120-0465


2120-0466


2120-0467


2120-0468


2120-0469

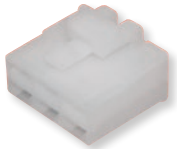
2120-0470

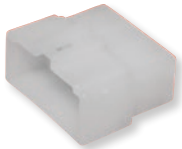
2120-0471


2120-0474


2120-0475


2120-0476


2120-0477


2120-0478


2120-0479


2120-0480

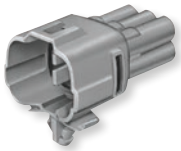
2120-0481


2120-0482


2120-0492


2120-0493


2120-0484


2120-0485


2120-0486


2120-0487


2120-0488


2120-0489


2120-0490


2120-0491

DESCRIPTION	RÉF.
SÉRIE 250 (SUITE)	
Connecteurs mâles 6 sorties double rangée ; lot de 5	**2120-0461**
Cosses femelles ; lot de 50	**2120-0472**
Cosses mâles ; lot de 50	**2120-0473**
SÉRIE 250 L	
Connecteurs femelles bloquants 2 entrées ; lot de 5	**2120-0464**
Connecteurs mâles bloquants 2 sorties ; lot de 5	**2120-0465**
Connecteurs femelles bloquants 3 entrées ; lot de 5	**2120-0466**
Connecteurs mâles bloquants 3 sorties ; lot de 5	**2120-0467**
Connecteurs femelles bloquants 4 entrées ; lot de 5	**2120-0468**
Connecteurs mâles bloquants 4 sorties ; lot de 5	**2120-0469**
Connecteurs femelles bloquants 6 entrées ; lot de 5	**2120-0470**
Connecteurs mâles bloquants 6 sorties ; lot de 5	**2120-0471**
Cosses femelles ; lot de 50	**2120-0472**
Cosses mâles ; lot de 50	**2120-0473**
SÉRIE SCELLÉE MT	
Joints de câble ; lot de 50	**2120-0474**
Connecteur mâle 2 sorties ; pièce	**2120-0475**
Connecteur femelle 2 entrées ; pièce	**2120-0476**
Connecteur mâle 3 sorties ; pièce	**2120-0477**

DESCRIPTION	RÉF.
SÉRIE SCELLÉE MT (SUITE)	
Connecteur femelle 3 entrées ; pièce	**2120-0478**
Connecteur mâle 4 sorties ; pièce	**2120-0479**
Connecteur femelle 4 entrées ; pièce	**2120-0480**
Connecteur mâle 6 sorties ; pièce	**2120-0481**
Connecteur femelle 6 entrées ; pièce	**2120-0482**
Cosses femelles ; lot de 50	**2120-0492**
Cosses mâles ; lot de 50	**2120-0493**
SÉRIE SCELLÉE HM	
Joints de câble ; lot de 50	**2120-0483**
Connecteur mâle 2 sorties ; pièce	**2120-0484**
Connecteur femelle 2 entrées ; pièce	**2120-0485**
Connecteur mâle 3 sorties ; pièce	**2120-0486**
Connecteur femelle 3 entrées ; pièce	**2120-0487**
Connecteur mâle 4 sorties ; pièce	**2120-0488**
Connecteur femelle 4 entrées ; pièce	**2120-0489**
Connecteur mâle 6 sorties ; pièce	**2120-0490**
Connecteur femelle 6 entrées ; pièce	**2120-0491**
Cosses femelles ; lot de 50	**2120-0492**
Cosses mâles ; lot de 50	**2120-0493**

EMBOUTS BLACK FLAG À DÉCONNEXION RAPIDE

- Embout femelle à déconnexion rapide de 6,4 mm (1/4") identique à la version d'origine utilisée sur les commutateurs de frein arrière et les klaxons
- Vente par lots de 10

DESCRIPTION	RÉF.
Embouts à déconnexion rapide	**2120-0563**



AVERTISSEMENT : VOIR PAGE 4 POUR DES INFORMATIONS IMPORTANTES CONCERNANT LES GARANTIES, LA CONFORMITÉ AUX NORMES DE CONTRÔLE DES ÉMISSIONS ET LA RÉGLEMENTATION RELATIVE AU BRUIT.

Les produits avec une référence **GRIS GRAS** sont nouveaux pour 2024.

ÉCHAPPEMENT
LAMES À NEIGE ET ACCESSOIRES
TREUILS ET FIXATIONS
AUDIO
ACCESSOIRES GÉNÉRAUX ET CADENAS/ ANTIVOLS
PORTE-BAGAGES ET ACCESSOIRES
COFFRES, BAGAGES ET RANGEMENT
PIÈCES PLASTIQUES ET DE CARÉNAGE
PARE-CHOCS ET PROTECTIONS
GUIDONS ET COMMANDES
ROUES ET ACCESSOIRES
FREINS
COURROIES, CHAÎNES, PIGNONS ET COURONNES
TRANSMISSION
SUSPENSION
MOTEUR ET REFROIDISSEMENT
ADMISSION
ÉLECTRICITÉ
ÉCLAIRAGE
OUTILLAGE ET PROMOTION
INDEX



2130-0168



2130-0169



2130-0175

KITS DE FUSIBLES ENFICHABLES POUR REVENDEUR

- L'ensemble des fusibles dont vous aurez besoin dans une boîte pratique avec pince à fusibles spéciale
- Peuvent être remplis en utilisant les packs de 50
- Le kit mini-fusibles contient 10 unités de fusibles pour les valeurs 2 A, 3 A, 4 A, 5 A, 7,5 A, 10 A, 15 A, 20 A, 25 A et 30 A ainsi qu'une pince à fusibles
- Le kit de fusibles standard contient cinq fusibles de 1 A et de 2 A, 10 fusibles de 3 A, 4 A, 5 A, 7,5 A, 10 A, 15 A, 25 A, 30 A et de 40 A, ainsi qu'une pince à fusibles

DESCRIPTION	RÉF.
Kit de mini-fusibles	**2130-0167**
Kit de fusibles standard	**2130-0168**

CARTES DE FUSIBLES ENFICHABLES

- Les fusibles standard ou miniature les plus communs dans un pack au détail
- L'idéal pour les longs trajets et les réparations mineures sur la route
- Vente à l'unité ; chaque carte contient 10 fusibles
- La version fusibles standard contient un fusible de chaque type suivant : 3 A, 4 A, 5 A, 10 A, 15 A, 20 A, 25 A et 2x7,5 A
- La version fusibles miniature contient un fusible de chaque type suivant : 5 A, 20 A, 25 A et 30 A, ainsi que deux de 7,5 A, 10 A et 15 A

TYPE DE FUSIBLES	RÉF.
Standard	**2130-0169**
Mini	**2130-0175**

2130-0156



2130-0162



FUSIBLES ENFICHABLES

- Empêchent que le système électrique soit gravement endommagé
- Corps en fibre de verre renforcée avec contacts en cuivre pour une performance maximale
- Disponibles en tailles standard et miniature
- Pièces vendues par lots de 50 aux revendeurs, à l'unité pour le client

TYPE DE FUSIBLES	MAX. AMPÉRAGE	RÉF.
Standard	1 A	**2130-0156**
Standard	5 A	**2130-0160**
Standard	7,5A	**2130-0161**
Mini	2 A	**2130-0162**
Mini	5 A	**2130-0165**
Mini	7,5A	**2130-0166**

TYPE DE FUSIBLES	MAX. AMPÉRAGE	RÉF.
Standard	10 A	**2130-0170**
Standard	15 A	**2130-0171**
Standard	20 A	**2130-0172**
Standard	25 A	**2130-0173**
Standard	30 A	**2130-0174**
Mini	10 A	**2130-0176**

TYPE DE FUSIBLES	MAX. AMPÉRAGE	RÉF.
Mini	15 A	**2130-0177**
Mini	20 A	**2130-0178**
Mini	25 A	**2130-0179**
Mini	30 A	**2130-0180**

AVERTISSEMENT : VOIR PAGE 4 POUR DES INFORMATIONS IMPORTANTES CONCERNANT LES GARANTIES, LA CONFORMITÉ AUX NORMES DE CONTRÔLE DES ÉMISSIONS ET LA RÉGLEMENTATION RELATIVE AU BRUIT.

Les produits avec une référence GRIS GRAS sont nouveaux pour 2024.

2130-0230

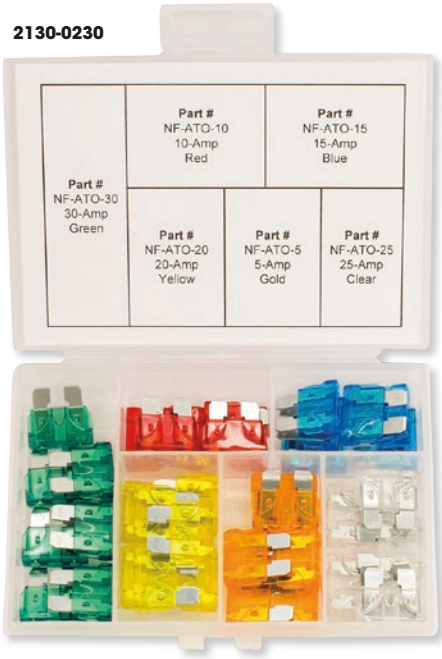

2130-0231



NAMZ Custom Cycle Products

KITS DE FUSIBLES

- Le kit de fusibles ATO inclut sept fusibles de 5 amp, six de 10 amp, six de 15 amp, sept de 20 amp et sept de 30 amp
- Le kit de fusibles mini inclut cinq fusibles de 5 amp, cinq de 7,5 amp, six de 10 amp, six de 15 amp, six de 20 amp, six de 25 amp et six de 30 amp

DESCRIPTION	RÉF.
Kit de fusibles ATO	2130-0230

DESCRIPTION	RÉF.
Kit de fusibles mini	2130-0231



2130-0232



2130-0233

NAMZ Custom Cycle Products

FUSIBLES DE RECHANGE

- Vente à l'unité

DESCRIPTION	RÉF.
Fusible MAXI de 50 A	2130-0232
Fusible MAXI de 60 A	2130-0233

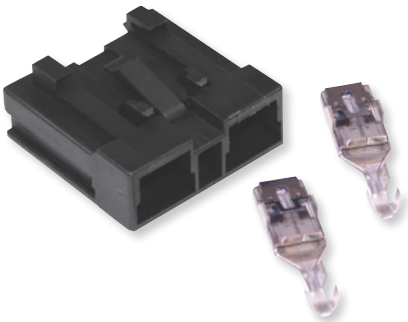

NAMZ Custom Cycle Products

KIT DE COSSES ET CONNECTEUR DE PORTE-FUSIBLES MAXI

- Offre une protection pour les accessoires électroniques plus grands et plus sensibles tels que les amplificateurs et l'éclairage renforcé
- Contrairement aux porte-fusibles moulés, ce kit est muni de deux cosses à sertir qui peuvent être fixées pratiquement n'importe où et sur n'importe quel câble

DESCRIPTION	RÉF.
Porte-fusibles Maxi	2130-0246



2130-0152



2130-0153



2130-0223

FLOSSER

PORTE-FUSIBLES

- Placez des fusibles là où vous le voulez
- Disponible dans les versions de fusibles mini et standard

DESCRIPTION	RÉF.
Porte-fusibles pour fusibles standard avec connecteur à lame et bouchon (lot de 10)	2130-0221
Porte-fusibles pour fusibles standard avec contacts à sertir et bouchon (pc.)	2130-0152
Porte-fusible avec contacts à sertir pour fusibles standard pour la pièce 2130-0143 (unité)	2130-0153
Porte-fusibles pour fusibles standard (lot de 10)	2130-0222
Porte-fusibles pour mini-fusibles (lot de 10)	2130-0223

AVERTISSEMENT : VOIR PAGE 4 POUR DES INFORMATIONS IMPORTANTES CONCERNANT LES GARANTIES, LA CONFORMITÉ AUX NORMES DE CONTRÔLE DES ÉMISSIONS ET LA RÉGLEMENTATION RELATIVE AU BRUIT.

Les produits avec une référence **GRIS GRAS** sont nouveaux pour 2024.

ÉCHAPPEMENT
LAMES À NEIGE ET ACCESSOIRES
TREUILS ET FIXATIONS
AUDIO
ACCESSOIRES GÉNÉRAUX ET CADENAS/ ANTIVOLS
PORTE-BAGAGES ET ACCESSOIRES
COFFRES, BAGAGES ET RANGEMENT
PIÈCES PLASTIQUES ET DE CARÉNAGE
PARE-CHOCS ET PROTECTIONS
GUIDONS ET COMMANDES
ROUES ET ACCESSOIRES
FREINS
COURROIES, CHAÎNES, PIGNONS ET COURONNES
TRANSMISSION
SUSPENSION
MOTEUR ET REFROIDISSEMENT
ADMISSION
ÉLECTRICITÉ
ÉCLAIRAGE
OUTILLAGE ET PROMOTION
INDEX



2050-0406



2050-0407

RIVCO

FAISCEAUX DE CÂBLAGE D'ÉCLAIRAGE AUXILIAIRES

- La pièce 2050-0406 est un câble de 1,6 mm de diamètre et long de 1,8 m doté de connecteurs 3 broches, pour les feux LED à 3 fils tels que les modèles avec veilleuse
- La pièce 2050-0407 est un câble de 1,3 mm de diamètre et long de 1,8 m doté de connecteurs 2 broches, pour deux feux LED à 2 fils

COMMUTATEUR	PUISSANCE/INTENSITÉ	RÉF.
Commutateur on/off/on rectangulaire éclairé	300 W/40 A	**2050-0406**
Commutateur on/off rond éclairé	350 W/40 A	**2050-0407**



2120-0952



2120-0951

KLOCK Werks

FAISCEAUX ÉLECTRIQUES POUR ACCESSOIRES ARRIÈRE

- S'installent en une minute
- Avec sortie trois fils : pour feu de position, feu stop et mise à la terre
- Les faisceaux n'ont pas besoin d'être coupés ; ils sont prêts à l'emploi
- Deux faisceaux peuvent être montés sur chaque véhicule
- La surcharge du circuit peut entraîner le claquage du fusible ou endommager le câble d'origine

AVERTISSEMENT ! Ne surchargez pas le système électrique du véhicule.

DESCRIPTION	RÉF.
CAN-AM	
Maverick X3/X3 Max 17-21 (tous)	**2120-0952**
POLARIS	
RZR 900/XP 1000/XP Turbo/Pro/RS1/Trail/570/170 15-21, Ranger 1000 18-21	**2120-0951**

NAMZ Custom Cycle Products





2130-0245

CONNECTEURS D'ALIMENTATION À DÉDOUBLEUR

- Se connectent directement au véhicule, permettant aux utilisateurs d'ajouter un éclairage ou des éléments électriques supplémentaires sans interférence CANBus
- Set de deux

MODÈLES	RÉF.
POLARIS	
General 17-18	**2130-0245**

MODÈLES	RÉF.
POLARIS (SUITE)	
Razor 1000 17-20	**2130-0245**



2120-0926

MOOSE UTILITY DIVISION

FAISCEAU AVEC CONNECTEUR D'ALIMENTATION

FAISCEAU AVEC CONNECTEUR D'ALIMENTATION POUR COMMANDES DE LA GAUCHE DU GUIDON

- Si les interrupteurs de la partie gauche de votre guidon deviennent inopérationnels ou fonctionnent mal, remplacez les cosses et la prise par ce harnais

CONVIENT POUR LES MODÈLES	RÉF.
POLARIS	
Magnum 325 00-02	**2120-0928**
Sportsman ETX 325 15	**2120-0928**
Trailboss 325/330 00-09	**2120-0928**
Xpedition 325/425 02	**2120-0928**
ATP 330/500 04-05	**2120-0928**
Magnum 330 03-06	**2120-0928**
Sportsman 335 00	**2120-0928**
Sportsman 400 01-05	**2120-0928**

CONVIENT POUR LES MODÈLES	RÉF.
POLARIS (SUITE)	
Sportsman 400 HO 08- 14	**2120-0928**
Xplorer 400 99-02	**2120-0928**
Sportsman 450 06-07	**2120-0928**
Sportsman 450 16-19	**2120-0928**
Magnum 500 00-02	**2120-0928**
Scrambler 500 99-09	**2120-0928**
Sportsman 500 00-13	**2120-0928**
Sportsman 550 09-14	**2120-0928**

CONVIENT POUR LES MODÈLES	RÉF.
POLARIS (SUITE)	
Sportsman 570 14-19	**2120-0928**
Sportsman 600 03-05	**2120-0928**
Sportsman 700 02-08	**2120-0928**
Sportsman 800 05-14	**2120-0928**
Scrambler 850 14-18	**2120-0928**
Sportsman 850 09-18	**2120-0928**
Scrambler 1000 14-19	**2120-0928**
Sportsman 1000 15-18	**2120-0928**

AVERTISSEMENT : VOIR PAGE 4 POUR DES INFORMATIONS IMPORTANTES CONCERNANT LES GARANTIES, LA CONFORMITÉ AUX NORMES DE CONTRÔLE DES ÉMISSIONS ET LA RÉGLEMENTATION RELATIVE AU BRUIT.

Les produits avec une référence GRIS GRAS sont nouveaux pour 2024.

FAISCEAU AVEC CONNECTEUR D'ALIMENTATION (SUITE)

FAISCEAU AVEC CONNECTEUR D'ALIMENTATION POUR PHARE

- Si vous avez cassé le connecteur de phare, nous pouvons vous aider
- Cette prise de rechange directe convient à de nombreux modèles Ranger, et vous permettront de faire en sorte que vos phares fonctionnent à nouveau
- Notre connecteur d'alimentation convient parfaitement à l'ampoule du phare et dispose d'une belle gaine qui protège les fils qui entrent dans la prise
- Les fils mesurent 9" de longueur

CONVIENT POUR LES MODÈLES	RÉF.
ARCTIC CAT	
400 DVX 04-08	**2120-0927**
400 4x4 05-14 (tous)	**2120-0927**
500 4x4 05-15 (tous)	**2120-0927**
550 4x4 09-15 (tous)	**2120-0927**
650 4x4 05-10 (tous)	**2120-0927**
700 4x4 06-12 (tous)	**2120-0927**
1000 4x4 09-17 (tous)	**2120-0927**
Prowler 500 14-15	**2120-0927**
Prowler 550 09-14	**2120-0927**
Prowler 650 06-09	**2120-0927**
Prowler 700 08-11	**2120-0927**
POLARIS	
Sportsman 300 08-10	**2120-0927**
ACE 325 14-16	**2120-0927**

CONVIENT POUR LES MODÈLES	RÉF.
POLARIS (SUITE)	
Sportsman ETX 325 15	**2120-0927**
Trail Boss 330 10-13	**2120-0927**
Ranger 400 10-14	**2120-0927**
Sportsman 400 02-05	**2120-0927**
Sportsman 400 HO 11-14	**2120-0927**
Sportsman 450 06-07	**2120-0927**
Sportsman 450 16-21	**2120-0927**
ATP 500 04-05	**2120-0927**
Magnum 500 02	**2120-0927**
Ranger 500 08-20	**2120-0927**
Sportsman 500 02-13	**2120-0927**
Sportsman 550 09-14	**2120-0927**
ACE 570 15-19	**2120-0927**
Ranger 570 14-20	**2120-0927**

CONVIENT POUR LES MODÈLES	RÉF.
POLARIS (SUITE)	
RZR 570 12-21	**2120-0927**
Sportsman 570 14-21	**2120-0927**
Sportsman 600 03-05	**2120-0927**
Ranger 700 08-09	**2120-0927**
Sportsman 700 02-08	**2120-0927**
Ranger 800 10-14 (sauf Ranger 800 Full Size 11-14)	**2120-0927**
RZR 800 08-10	**2120-0927**
Sportsman 800 05-14	**2120-0927**
Sportsman 850 09-21	**2120-0927**
ACE 900 16	**2120-0927**
Ranger ETX 325 15-16	**2120-0927**
Ranger EV 325 10-14	**2120-0927**
Sportsman 1000 15-21	**2120-0927**

FAISCEAU D'ALIMENTATION POUR RÉPARATION DE FEU ARRIÈRE

- Pièce de rechange directe
- Vente à l'unité

CONVIENT POUR LES MODÈLES	RÉF.
CAN-AM	
Outlander 500 (tous, sauf les modèles L) 13-15	2120-1278
Renegade 500 13-15	2120-1278
Outlander 570 (tous, sauf les modèles L) 16-17	2120-1278
Renegade 570 16-22	2120-1278
Outlander 650 (tous les modèles) 13-22	2120-1278
Commander 800 11-18	2120-1278
Outlander 800 (uniquement les châssis standard, non compatible avec Max) 12	2120-1278
Outlander 800 (tous les modèles) 13-15	2120-1278
Renegade 800 13-15	2120-1278
Outlander 850 (tous les modèles) 16-22	2120-1278
Renegade 850 16-22	2120-1278
Commander 1000 11-18	2120-1278
Maverick 1000 (non compatible avec les modèles X3) 13-18	2120-1278
Maverick X3 Turbo (tous les modèles) 17-23	2120-1274
Outlander 1000 (tous les modèles) 12-22	2120-1278
Renegade 1000 13-22	2120-1278
POLARIS	
ACE 325 14-16	2120-1275
Ranger 400 11-14	2120-1274
Sportsman 400 05	2120-1275
Sportsman 400 HO 11-14	2120-1275
Sportsman 450 06-07	2120-1275

CONVIENT POUR LES MODÈLES	RÉF.
POLARIS (SUITE)	
Sportsman 450 HO 16- 20	2120-1275
Sportsman 450 HO 21-24	2120-1276
ACE 500 17-19	2120-1275
Ranger 500 (tous les modèles) 09-13	2120-1274
Sportsman 500 (tous les modèles) 05-13	2120-1275
Sportsman 550 (tous les modèles) 09-14	2120-1275
ACE 570 15-19	2120-1275
Ranger 570 (tous les modèles) 14-23	2120-1274
RZR 570 (tous les modèles) 12-20	2120-1275
Sportsman 570 (tous les modèles) 14-20	2120-1275
Sportsman 570 (tous les modèles de feu arrière double) 21-24	2120-1276
Sportsman 570 (tous les modèles de feu arrière simple) 21-24	2120-1274
Sportsman 600 05	2120-1275
Ranger 700 (2 places uniquement - non compatible avec Crew ou 6x6) 09	2120-1274
Sportsman 700 05-07	2120-1275
Ranger 800 (tous les modèles) 10-14	2120-1274
RZR 800 (tous les modèles) 08-14	2120-1275
Sportsman 800 (tous les modèles) 05-14	2120-1275
Sportsman 850 (tous les modèles) 09-16	2120-1275
Sportsman 850 (tous les modèles sauf Touring, High Lifter) 17-24	2120-1276
Sportsman 850 High Lifter 16-24	2120-1275
Sportsman 850 Touring 10-24	2120-1275
ACE 900 16	2120-1275

CONVIENT POUR LES MODÈLES	RÉF.
POLARIS (SUITE)	
ACE 900 17-19	2120-1276
Ranger 900 XP (tous les modèles) 13-19	2120-1274
Ranger 900 Diesel 11-14	2120-1274
RZR 900 (tous les modèles) 11-14	2120-1275
RZR 900 (tous les modèles) 15-24	2120-1276
General 1000 (tous les modèles) 16-24	2120-1274
Ranger 1000 XP (tous les modèles) 17	2120-1274
Ranger 1000 (tous les modèles 2 places) 18	2120-1276
Ranger 1000 Crew (tous les modèles Crew) 18	2120-1274
Ranger 1000 (tous les modèles) 19-24	2120-1276
Ranger 1000 Diesel 15-18	2120-1274
Ranger ETX 15-16	2120-1274
Ranger EV 11-22	2120-1274
Ranger HST 14-17	2120-1274
RZR 1000 (tous les modèles) 14-23	2120-1276
RZR Turbo (tous les modèles) 16-19	2120-1276
RZR Turbo R (tous les modèles) 22-24	2120-1276
RZR Pro-XP (tous les modèles) 20-24	2120-1276
RZR Pro-R (tous les modèles) 22-24	2120-1276
Sportsman 1000 (tous les modèles) 15-16	2120-1275
Sportsman 1000 (tous les modèles sauf Touring, High Lifter) 17-24	2120-1276
Sportsman 1000 High Lifter 16-24	2120-1275
Sportsman 1000 Touring 16-24	2120-1275

FAISCEAU AVEC CONNECTEUR D'ALIMENTATION POUR CAPTEUR DE TRANSMISSION

- Le raccord est parfaitement adapté au capteur de transmission et est muni de fils longs de 9"

CONVIENT POUR LES MODÈLES	RÉF.
POLARIS	
Sportsman 300 08-10	**2120-0926**
ATP 330/500 04-05	**2120-0926**
Magnum 330 03-06	**2120-0926**
Ranger 400 10-14	**2120-0926**
Sportsman 400 04-05	**2120-0926**
Sportsman 400 HO 08-14	**2120-0926**
Sportsman 450 06-07	**2120-0926**

CONVIENT POUR LES MODÈLES	RÉF.
POLARIS (SUITE)	
Ranger 500 99-13	**2120-0926**
Sportsman 500 04-13	**2120-0926**
Sportsman 550 09-14	**2120-0926**
Sportsman 600 03-05	**2120-0926**
Ranger 700 06-09	**2120-0926**
Sportsman 700 02-07	**2120-0926**
Ranger 800 10-11	**2120-0926**

CONVIENT POUR LES MODÈLES	RÉF.
POLARIS (SUITE)	
Sportsman 800 05-14	**2120-0926**
Scrambler 850 13-19	**2120-0926**
Sportsman 850 09-20	**2120-0926**
Ranger 900 Diesel 11-14	**2120-0926**
Scrambler 1000 14-18	**2120-0926**
Sportsman 1000 15-19	**2120-0926**

Suite de la section FAISCEAU AVEC CONNECTEUR D'ALIMENTATION page suivante.

AVERTISSEMENT : VOIR PAGE 4 POUR DES INFORMATIONS IMPORTANTES CONCERNANT LES GARANTIES, LA CONFORMITÉ AUX NORMES DE CONTRÔLE DES ÉMISSIONS ET LA RÉGLEMENTATION RELATIVE AU BRUIT.

Les produits avec une référence GRIS GRAS sont nouveaux pour 2024.

FAISCEAU AVEC CONNECTEUR D'ALIMENTATION (SUITE)

KIT DE FAISCEAU DE CÂBLES DU SÉLECTEUR DE VITESSE

- Le capteur du sélecteur de vitesse étant situé à l'arrière de la machine, il est très facile que les extrémités du faisceau soient corrodées ou que le câblage se détache sur les pistes accidentées
- Comprend de nouveaux connecteurs pour le câblage ainsi que des colliers plastique
- Pour installer ce kit de connecteur, il suffit de couper celui d'origine et de raccorder la nouvelle extrémité à l'aide de notre connectique de câble fournie

CONVIENT POUR LES MODÈLES	RÉF.
POLARIS	
ACE 325 15-16	**2120-1163**
ACE 500 17-19	**2120-1163**
ACE 570 15-19	**2120-1163**
RZR 570 12-21	**2120-1163**
Ranger 500 17-22	**2120-1163**
Ranger 570 14-22	**2120-1163**

CONVIENT POUR LES MODÈLES	RÉF.
POLARIS (SUITE)	
Ranger 800 12-16	**2120-1163**
ACE 900 16-19	**2120-1163**
Ranger 900 XP 13-19	**2120-1163**
RZR 900 11-22	**2120-1163**
Ranger 1000 Diesel 17-18	**2120-1163**
Ranger 1000 XP 18-22	**2120-1163**

CONVIENT POUR LES MODÈLES	RÉF.
POLARIS (SUITE)	
General 1000 16-22	**2120-1163**
RZR 1000 (tous) 14-22	**2120-1163**
RZR Turbo 16-21	**2120-1163**
RZR RS1 18-22	**2120-1163**
RZR Pro-XP 20-22	**2120-1163**

FAISCEAU AVEC CONNECTEUR D'ALIMENTATION POUR INJECTEUR

- Si l'injecteur rencontre un problème, il est peut-être lié à la prise et aux câbles
- Notre connecteur d'alimentation convient parfaitement à l'injecteur ; il dispose de fils conducteurs de 6" de long
- Compatible avec les injecteurs RÉF. 1203568, 2521068 et 2521387

CONVIENT POUR LES MODÈLES	RÉF.
POLARIS	
Sportsman 450 16	**2120-0925**
ACE 570 15-19	**2120-0925**
Ranger 570 14-20	**2120-0925**
RZR 570 12-20	**2120-0925**
Sportsman 570 14-20	**2120-0925**
Ranger 800 11-14	**2120-0925**
RZR 800 11-14	**2120-0925**

CONVIENT POUR LES MODÈLES	RÉF.
POLARIS (SUITE)	
Scrambler 850 13-21	**2120-0925**
Sportsman 850 09-21	**2120-0925**
ACE 900 16-19	**2120-0925**
Ranger 900 XP 13-19 (tous)	**2120-0925**
RZR 900 11-20	**2120-0925**
Ranger 1000 17-21	**2120-0925**
Scrambler 1000 14-21	**2120-0925**

CONVIENT POUR LES MODÈLES	RÉF.
POLARIS (SUITE)	
Sportsman 1000 15-21	**2120-0925**
General 1000 16-24 (tous)	**2120-0925**
RZR 1000 14-24 (tous)	**2120-0925**
RZR Pro-R 22-24	**2120-0925**
RZR RS1 18-22	**2120-0925**

FAISCEAU AVEC CONNECTEUR D'ALIMENTATION POUR CAPTEUR D'ACCÉLÉRATEUR KEIHIN

- Faites les réparations immédiatement avec votre propre version du kit de réparation du harnais, pour tous les corps d'accélérateur Keihin

CONVIENT POUR LES MODÈLES	RÉF.
POLARIS	
Ranger 700 05-09	**2120-0924**
Sportsman 700 (EFI uniquement) 04-08	**2120-0924**
Ranger 800 10	**2120-0924**

CONVIENT POUR LES MODÈLES	RÉF.
POLARIS (SUITE)	
RZR 800 08-10	**2120-0924**
Sportsman 800 05-14	**2120-0924**
Scrambler 850 13-21	**2120-0924**

CONVIENT POUR LES MODÈLES	RÉF.
POLARIS (SUITE)	
Sportsman 850 12-21	**2120-0924**
Scrambler 1000 14-18	**2120-0924**
Sportsman 1000 15-21	**2120-0924**

FAISCEAU AVEC CONNECTEUR D'ALIMENTATION POUR CAPTEUR D'ACCÉLÉRATEUR MIKUNI

- Le raccord est parfaitement adapté au capteur de position de papillon Mikuni et est muni de fils longs de 6"

CONVIENT POUR LES MODÈLES	RÉF.
POLARIS	
ACE 325 14-16	**2120-0923**
Sportsman ETX 325 15	**2120-0923**
Sportsman 450 16-21	**2120-0923**
Ranger 500 (modèles EFI uniquement) 06-13	**2120-0923**

CONVIENT POUR LES MODÈLES	RÉF.
POLARIS (SUITE)	
Sportsman 500 (EFI uniquement) 06-09	**2120-0923**
Sportsman 550 09-14 (tous)	**2120-0923**
ACE 570 15	**2120-0923**
Ranger 570 14-15	**2120-0923**
RZR 570 12-16	**2120-0923**

CONVIENT POUR LES MODÈLES	RÉF.
POLARIS (SUITE)	
Sportsman 570 14-21	**2120-0923**
Ranger 800 11-16	**2120-0923**
RZR 800 11-14	**2120-0923**
Sportsman 850 09-12	**2120-0923**
Ranger ETX 325 15	**2120-0923**

FAISCEAU AVEC CONNECTEUR D'ALIMENTATION POUR SOUPAPE DE CONTRÔLE DU PASSAGE D'AIR

- Le câblage est interne ou externe, ce qui peut compliquer le diagnostic
- Souvent, un message d'erreur apparaîtra, mais pas toujours
- La RÉF. 2120-0922 est destinée aux connecteurs à 4 fils uniquement

CONVIENT POUR LES MODÈLES	RÉF.
POLARIS	
Ranger 500 (modèles EFI uniquement) 06-13	**2120-0922**
Sportsman 500 EFI 06-09	**2120-0922**
Sportsman 550 09-14	**2120-0922**

CONVIENT POUR LES MODÈLES	RÉF.
POLARIS (SUITE)	
RZR 570 12-16	**2120-0922**
Ranger 800 11-16	**2120-0922**
RZR 800 11-14	**2120-0922**
Scrambler 850 13-21	**2120-0922**

CONVIENT POUR LES MODÈLES	RÉF.
POLARIS (SUITE)	
Sportsman 850 09-18	**2120-0922**
RZR 900 11-14 (tous)	**2120-0922**
Scrambler 1000 14-18	**2120-0922**
Sportsman 1000 15-21	**2120-0922**

FAISCEAU AVEC CONNECTEUR D'ALIMENTATION POUR CAPTEUR T-MAP

- Le faisceau de câble du capteur T-map est un problème bien connu sur les machines Polaris EFI
- Il vous suffit de couper l'ancien faisceau et d'utiliser les cosses incluses, ou de souder les connecteurs au nouveau faisceau
- Compatible avec les capteurs Can-Am RÉF. 707000995, 420874650 et 707000564
- Compatible avec les capteur T-Map Polaris RÉF. 2410422, 2411528 et 2411082

CONVIENT POUR LES MODÈLES	RÉF.
CAN-AM	
Outlander 400 08-14	**2120-0921**
DS450 08-15	**2120-0921**
Outlander 450 15-20	**2120-0921**
Defender HD5 17-21	**2120-0921**
Outlander 500 07-15	**2120-0921**
Renegade 500 08-15	**2120-0921**

CONVIENT POUR LES MODÈLES	RÉF.
CAN-AM (SUITE)	
Renegade 570 16-21	**2120-0921**
Outlander 570 16-21	**2120-0921**
Outlander 650 06-19	**2120-0921**
Renegade 650 16-19	**2120-0921**
Commander 800 11-20	**2120-0921**
Renegade 800 07-15	**2120-0921**

CONVIENT POUR LES MODÈLES	RÉF.
CAN-AM (SUITE)	
Defender HD8 16-21	**2120-0921**
Outlander 800 06-15	**2120-0921**
Maverick 800 18-21	**2120-0921**
Outlander 850 16-21	**2120-0921**
Renegade 850 16-21	**2120-0921**
Commander 1000 11-20	**2120-0922**

AVERTISSEMENT : VOIR PAGE 4 POUR DES INFORMATIONS IMPORTANTES CONCERNANT LES GARANTIES, LA CONFORMITÉ AUX NORMES DE CONTRÔLE DES ÉMISSIONS ET LA RÉGLEMENTATION RELATIVE AU BRUIT.

Les produits avec une référence GRIS GRAS sont nouveaux pour 2024.

FAISCEAU AVEC CONNECTEUR D'ALIMENTATION (SUITE)

FAISCEAU DE CÂBLES POUR CAPTEUR T-MAP (SUITE)

CONVIENT POUR LES MODÈLES	RÉF.
CAN-AM (SUITE)	
Defender HD10 16-21	**2120-0921**
Maverick 1000 14-21 (tous)	**2120-0921**
Outlander 1000 12-21	**2120-0921**
Renegade 1000 12-21	**2120-0921**
POLARIS	
ACE 150 17-21	**2120-0921**
Ranger 150 18-21	**2120-0921**
ACE 325 14-16	**2120-0921**
Sportsman 45016-21	**2120-0921**
ACE 500 17-19	**2120-0921**
ACE 570 15-19	**2120-0921**

CONVIENT POUR LES MODÈLES	RÉF.
POLARIS (SUITE)	
RZR 570 12-20	**2120-0921**
Sportsman 570 14-21	**2120-0921**
Ranger 700 05-09	**2120-0921**
Sportsman 700 (EFI uniquement) 04-08	**2120-0921**
Ranger 800 05-14	**2120-0921**
RZR 800 08-14	**2120-0921**
Sportsman 800 05-14	**2120-0921**
Scrambler 850 13-21	**2120-0921**
Sportsman 850 09-18	**2120-0921**
ACE 900 16-19	**2120-0921**
Ranger 900 XP 13-19 (tous)	**2120-0921**

CONVIENT POUR LES MODÈLES	RÉF.
POLARIS (SUITE)	
RZR 900 15-20 (tous)	**2120-0921**
RZR 1000 14-21 (tous)	**2120-0921**
RZR Turbo 16-21 (compatible uniquement avec le conduit d'admission d'air T-Map)	**2120-0921**
General 1000 16-21	**2120-0921**
Ranger 1000 16-21 (tous)	**2120-0921**
RZR Pro-XP 20-21	**2120-0921**
RZR RS1 18-21	**2120-0921**
Scrambler 1000 14-21	**2120-0921**
Sportsman 1000 15-21 (tous)	**2120-0921**

FAISCEAU D'ALIMENTATION POUR RÉPARATION POUR CAPTEUR DE TEMPÉRATURE

- Remplacez le câbles cassé grâce à notre kit de faisceau avec connecteur d'alimentation
- Ce kit convient au capteur de température EFI de presque tous les quads et SSV EFI Polaris
- Inclut un raccord d'une longueur de 10", deux colliers plastique et deux cosses
- Il vous suffit de couper l'ancien harnais, de raccorder le nouveau et de le brancher dans le capteur
- Compatible avec les capteurs de température Polaris 4010644

CONVIENT POUR LES MODÈLES	RÉF.
POLARIS	
ACE 325 14-16	**2120-0945**
Sportsman ETX 15	**2120-0945**
Sportsman 450 16-21	**2120-0945**
ACE 500 17-19	**2120-0945**
Ranger 500 EFI 08, 17-21	**2120-0945**
ACE 570 15-19	**2120-0945**
Ranger 570 14-21	**2120-0945**
RZR 570 12-20	**2120-0945**
Sportsman 570 14-21	**2120-0945**
Ranger 700 05-09	**2120-0945**

CONVIENT POUR LES MODÈLES	RÉF.
POLARIS (SUITE)	
Sportsman 700 EFI 04- 08	**2120-0945**
Ranger 800 10-16	**2120-0945**
RZR 800 08-14	**2120-0945**
Sportsman 800 05-14	**2120-0945**
Scrambler 850 13-21	**2120-0945**
Sportsman 850 09-19	**2120-0945**
ACE 900 16-19	**2120-0945**
Ranger 900 Diesel 11-14	**2120-0945**
Ranger 900 XP 13-19	**2120-0945**
RZR 900 11-19	**2120-0945**

CONVIENT POUR LES MODÈLES	RÉF.
POLARIS (SUITE)	
General 1000 16-19	**2120-0945**
Ranger 1000 17-21	**2120-0945**
Ranger ETX 15-16	**2120-0945**
RZR 1000 14-21	**2120-0945**
RZR Turbo 16-21	**2120-0945**
Scrambler 1000 14-21	**2120-0945**
Sportsman 1000 15-21	**2120-0945**
General 1000 17-21	**2120-0945**
RZR PRO-XP 20-21	**2120-0945**
RZR RS1 18-21	**2120-0945**

FAISCEAU AVEC CONNECTEUR D'ALIMENTATION POUR CONTACTEUR À CLÉ DE DÉMARRAGE

- Les connecteurs des contacteurs de démarrage de quads Polaris sont sujets à la corrosion, ce qui empêche le contacteur de fonctionner
- Il vous suffit de couper l'ancien harnais et d'utiliser les cosses incluses, ou de souder les connecteurs au nouveau harnais
- Notre connecteur d'alimentation convient parfaitement au contacteur de démarrage et dispose d'une belle gaine qui protège les fils qui entrent dans la prise
- Les câbles mesurent 6" de long, ce qui permet de les fixer dans la barre de phare
- Vente à l'unité ; cosses et colliers en plastique inclus

CONVIENT POUR LES MODÈLES	RÉF.
POLARIS	
Trail Blazer 250 02-06	**2120-0943**
Sportsman 300 08-10	**2120-0943**
ACE 325 14-16	**2120-0943**
Magnum 325 02	**2120-0943**
Sportsman ETX 15	**2120-0943**
Xpedition 325 01-02	**2120-0943**
ATP 330 04-05	**2120-0943**
Magnum 330 03-06	**2120-0943**
Trail Blazer 330 08-13	**2120-0943**
Trail Boss 330 03-07	**2120-0943**
Ranger 400 10-14	**2120-0943**
Scrambler 400 02	**2120-0943**
Sportsman 400 02-05	**2120-0943**
Sportsman 400 HO 08-14	**2120-0943**
Trail Blazer 400 03	**2120-0943**
Trail Boss 02	**2120-0943**
Xplorer 400 02	**2120-0943**
Xpedition 425 01-02	**2120-0943**

CONVIENT POUR LES MODÈLES	RÉF.
POLARIS (SUITE)	
Sportsman 450 06-07	**2120-0943**
Sportsman 450 HO 16-18	**2120-0943**
ATP 500 04-05	**2120-0943**
Magnum 500 02-03	**2120-0943**
Ranger 500 04-13	**2120-0943**
Ranger Series 10	**2120-0943**
Ranger Series 11	**2120-0943**
Ranger TM 04-06	**2120-0943**
Scrambler 500 02-12	**2120-0943**
Sportsman 500 02-13	**2120-0943**
Sportsman 550 XP 09-14	**2120-0943**
ACE 570 16-19	**2120-0943**
Ranger 570 14-20	**2120-0943**
RZR 570 12-20	**2120-0943**
Sportsman 570 14-18	**2120-0943**
Sportsman 600 03-05	**2120-0943**
Ranger 700 05-09	**2120-0943**
Sportsman 700 02-07	**2120-0943**

CONVIENT POUR LES MODÈLES	RÉF.
POLARIS (SUITE)	
Ranger 800 10-14	**2120-0943**
RZR 800 08-14	**2120-0943**
Sportsman 800 05-14	**2120-0943**
Scrambler 850 13-18	**2120-0943**
Sportsman 850 09-19	**2120-0943**
ACE 900 16-19	**2120-0943**
Ranger 900 Diesel 11-14	**2120-0943**
Ranger 900 XP 13-19	**2120-0943**
RZR 900 11-19	**2120-0943**
Brutus HD 13-18	**2120-0943**
General 1000 16-19	**2120-0943**
Ranger 1000 Diesel 15-18	**2120-0943**
Ranger 1000 XP 17-18	**2120-0943**
Ranger ETX 15-16	**2120-0943**
Ranger EV 16-18	**2120-0943**
RZR 1000 14-16	**2120-0943**
RZR Turbo 16-19	**2120-0943**
Scrambler 1000 14-18	**2120-0943**
Sportsman 1000 15-19	**2120-0943**

FAISCEAU AVEC CONNECTEUR D'ALIMENTATION POUR CONTACTEUR À CLÉ DE DÉMARRAGE 4 BROCHES

MODÈLES	RÉF.
POLARIS	
Trail Blazer 00-01	**2120-1006**
Trail Boss 00-01	**2120-1006**
Magnum 325 00-01	**2120-1006**
Xpedition 325 00	**2120-1006**
Sportsman 335 00	**2120-1006**
Scrambler 400 00-01	**2120-1006**
Sportsman 400 01	**2120-1006**
Xplorer 00-01	**2120-1006**

MODÈLES	RÉF.
POLARIS (SUITE)	
Xpedition 425 00	**2120-1006**
Outlaw 450 08	**2120-1006**
Predator 500 03-07	**2120-1006**
Magnum 500 00-01	**2120-1006**
Outlaw 500 06-07	**2120-1006**
Scrambler 500 00-01	**2120-1006**
Sportsman 500 00-01	**2120-1006**
Worker 500 01	**2120-1006**

MODÈLES	RÉF.
POLARIS (SUITE)	
Outlaw 525 07-08	**2120-1006**
RZR 900 17-19	**2120-1006**
General 1000 17-21	**2120-1006**
RZR 1000 17-20	**2120-1006**
RZR RS1 18-21	**2120-1006**
RZR Turbo 17-21	**2120-1006**
Diesel 00-01	**2120-1006**

Suite de la section FAISCEAU AVEC CONNECTEUR D'ALIMENTATION page suivante.

AVERTISSEMENT : VOIR PAGE 4 POUR DES INFORMATIONS IMPORTANTES CONCERNANT LES GARANTIES, LA CONFORMITÉ AUX NORMES DE CONTRÔLE DES ÉMISSIONS ET LA RÉGLEMENTATION RELATIVE AU BRUIT.

Les produits avec une référence **GRIS GRAS** sont nouveaux pour 2024.

ÉCHAPPEMENT
LAMES À NEIGE ET ACCESSOIRES
TREUILS ET FIXATIONS
AUDIO
ACCESSOIRES GÉNÉRAUX ET CADENAS/ ANTIVOLS
PORTE-BAGAGES ET ACCESSOIRES
COFFRES, BAGAGES ET RANGEMENT
PIÈCES PLASTIQUES ET DE CARÉNAGE
PARE-CHOCS ET PROTECTIONS
GUIDONS ET COMMANDES
ROUES ET ACCESSOIRES
FREINS
COURROIES, CHAÎNES, PIGNONS ET COURONNES
TRANSMISSION
SUSPENSION
MOTEUR ET REFROIDISSEMENT
ADMISSION
ÉLECTRICITÉ
ÉCLAIRAGE
OUTILLAGE ET PROMOTION
INDEX

FAISCEAU AVEC CONNECTEUR D'ALIMENTATION (SUITE)

FAISCEAU AVEC CONNECTEUR D'ALIMENTATION POUR POMPE DE CARBURANT

- Ces câbles peuvent vibrer avec le temps, et se casser ; le câblage est interne ou externe, ce qui peut compliquer le diagnostic
- Il vous suffit de couper les anciennes prises et d'utiliser les cosses incluses, ou de souder les connecteurs au nouveau harnais
- Notre connecteur d'alimentation convient parfaitement à la pompe de carburant ; il dispose de fils conducteurs de 9" de long

CONVIENT POUR LES MODÈLES	RÉF.
POLARIS	
Sportsman ETX 15	**2120-0944**
Sportsman 450 16-18	**2120-0944**
Sportsman 550 11-14	**2120-0944**
Ranger 570 14-21	**2120-0944**
RZR 570 12-19	**2120-0944**
Sportsman 570 14-18	**2120-0944**

CONVIENT POUR LES MODÈLES	RÉF.
POLARIS (SUITE)	
Ranger 800 10-16	**2120-0944**
RZR 800 08-14	**2120-0944**
Scrambler 850 13-18	**2120-0944**
Sportsman 850 09-19	**2120-0944**
Ranger 900 XP 13-19	**2120-0944**
RZR 900 11-20	**2120-0944**

CONVIENT POUR LES MODÈLES	RÉF.
POLARIS (SUITE)	
Ranger 1000 XP 17-21	**2120-0944**
Ranger ETX 15-16	**2120-0944**
RZR 1000 14-21	**2120-0944**
RZR Turbo 16-21	**2120-0944**
Scrambler 1000 14-21	**2120-0944**
Sportsman 1000 15-21	**2120-0944**

FAISCEAU AVEC CONNECTEUR D'ALIMENTATION POUR JEU DE BARRES PULSE

- Remplacez le câbles cassé grâce à nos kits de faisceau avec connecteur d'alimentation

CONVIENT POUR LES MODÈLES	QTÉ	RÉF.
POLARIS		
General 1000 17-21	pc.	**2120-0948**
	Lot de 3	2120-1228
	Lot de 5	2120-1229

CONVIENT POUR LES MODÈLES	QTÉ	RÉF.
POLARIS (SUITE)		
Ranger 1000 18-21	pc.	**2120-0948**
	Lot de 3	2120-1228
	Lot de 5	2120-1229

CONVIENT POUR LES MODÈLES	QTÉ	RÉF.
POLARIS (SUITE)		
RZR RS1 18-21, RZR Pro-XP 20-21	pc.	**2120-0948**
	Lot de 3	2120-1228
	Lot de 5	2120-1229

FAISCEAU AVEC CONNECTEUR D'ALIMENTATION POUR CAPTEUR DE VITESSE

- Réparez une prise cassée ou un mauvais câblage avec ce nouveau kit de connecteur d'alimentation
- Comprend des colliers plastiques et des cosses

CONVIENT POUR LES MODÈLES	RÉF.
POLARIS	
Sportsman 300 09-10	2120-1280
ACE 325 14-16	2120-1280
Sportsman 400 08-14	2120-1280
Sportsman 450 HO 16-24	2120-1280
ACE 500 17-19	2120-1280
Ranger 500 11-13	2120-1280
Ranger 500 17-22	2120-1280
Sportsman 500 H.O (tous les modèles) 11-13	2120-1280
Sportsman 500 Touring et X2 08-13	2120-1280
Sportsman 550 XP (tous les modèles) 09-14	2120-1280
ACE 570 15-19	2120-1280
Ranger 570 (tous les modèles) 14-23	2120-1280

CONVIENT POUR LES MODÈLES	RÉF.
POLARIS (SUITE)	
RZR 570 12-22	2120-1280
Sportsman 570 (tous les modèles) 14-24	2120-1280
Sportsman 700 X2 08	2120-1280
Ranger 800 (tous les modèles 6x6) 11-14	2120-1280
RZR 800 (tous les modèles) 08-14	2120-1280
Sportsman 800 (tous les modèles 6x6) 11-14	2120-1280
Sportsman 800 Touring et X2 08-09	2120-1280
Scrambler 850 13-24	2120-1280
Sportsman 850 (tous les modèles) 09-24	2120-1280
ACE 900 16-19	2120-1280
Ranger 900 Diesel 11-14	2120-1280
Ranger 900 XP (tous les modèles) 13-19	2120-1280

CONVIENT POUR LES MODÈLES	RÉF.
POLARIS (SUITE)	
RZR 900 (tous les modèles) 11-24	2120-1280
General 1000 (tous les modèles) 16-24	2120-1280
Ranger 1000 Diesel 16-18	2120-1280
Ranger 1000 (tous les modèles) 17-24	2120-1280
Ranger ETX 15-16	2120-1280
Ranger EV 10-21	2120-1280
Ranger HST 15-17	2120-1280
RZR 1000 (tous les modèles) 14-24	2120-1280
RZR Turbo (tous les modèles) 16-24	2120-1280
RZR RS1 18-22	2120-1280
RZR Pro-XP (tous les modèles) 20-24	2120-1280
Scrambler 1000 14-24	2120-1280
Sportsman 1000 (tous les modèles) 15-24	2120-1280
Sportsman ETX 15	2120-1280



2120-1040



2120-1041

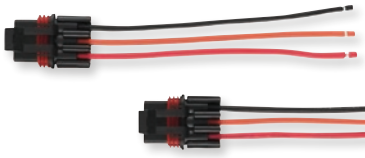





BARRES BUS

- Puisque vous pouvez raccorder différents accessoires électriques, les multiples connexions aux cosses de batterie sont limitées
- Matériau de base et de revêtement en polycarbonate
- Goujon en acier inoxydable n° 304, qui permet un excellent contact électrique
- Bus en cuivre solide plaqué étain, pour un maximum de conductivité et de résistance à la corrosion
- Ampérage continu de 130 amp CA, 150 amp CC
- Voltage maximal : 300 volts CA, 48 volts CC
- Quatre ou sept positions disponibles

DESCRIPTION	RÉF.
Quatre positions	**2120-1040**

DESCRIPTION	RÉF.
Sept positions	**2120-1041**

FAISCEAU AVEC CONNECTEUR D'ALIMENTATION POUR JEU DE BARRES PULSE

POUR TOUS LES SSV POLARIS 18-23

- Permet au client de se connecter facilement à une alimentation constante ou à une alimentation par clé pour la plupart des accessoires électriques du marché secondaire sans couper le câblage d'origine
- Couramment utilisé pour les barres d'éclairage, les fouets lumineux, les ensembles lumineux, les barres de son, les klaxons, les treuils (key-on-signal)
- Utilise un fil de 14 AWG avec un câble de 6"
- Les couleurs des câbles correspondent aux couleurs traditionnelles : rouge - +12V constant, orange - bouton sur +12V, noir - masse
- Lot pratique de 3 pour les futurs accessoires

DESCRIPTION	RÉF.
Faisceau avec connecteur d'alimentation pour jeu de barres pulse	2130-0360

AVERTISSEMENT : | VOIR PAGE 4 POUR DES INFORMATIONS IMPORTANTES CONCERNANT LES GARANTIES, LA CONFORMITÉ AUX NORMES DE CONTRÔLE DES ÉMISSIONS ET LA RÉGLEMENTATION RELATIVE AU BRUIT.

Les produits avec une référence GRIS GRAS sont nouveaux pour 2024.


2120-0279


2120-0281


2120-0282


2120-0283


2120-0285


2120-0286


2120-0287


2120-0288


2120-0289


2120-0292

PRODUCTS

CÂBLES DE COULEUR

- Correspond aux couleurs d'origine
- 4,0 m (13') de long
- Capacité 14 A/12 V

COULEUR	RÉF.
Rouge	2120-0274
Noire	2120-0275
Verte	2120-0276
Bleu ciel	2120-0277
Orange	2120-0278
Bleue	2120-0279
Blanche	2120-0280

COULEUR	RÉF.
Jaune	2120-0281
Vert/jaune	2120-0282
Brun	2120-0283
Noire/blanche	2120-0284
Blanc/noir	2120-0285
Gris	2120-0286
Noir/jaune	2120-0287

COULEUR	RÉF.
Rouge/noire	2120-0288
Rouge/jaune	2120-0289
Noir/Marron	2120-0290
Orange/Blanc	2120-0291
Bleu ciel/Blanc	2120-0292


2120-0506


2120-0512

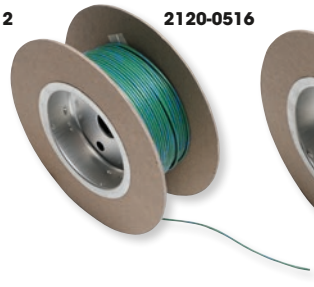
2120-0516

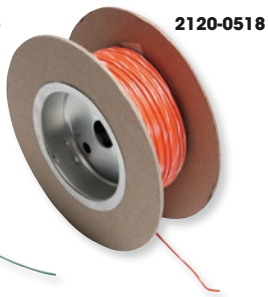
2120-0518

NAMZ Custom Cycle Products

CÂBLE DE COULEUR D'ORIGINE

- Parfait pour les magasins et ceux qui veulent faire les modifications eux-mêmes
- 30,5 m (100') de fil de 1 mm de diamètre, sur une bobine de 15 cm (6")
- Disponible en de nombreux codes couleur d'origine

DESCRIPTION	RÉF.
Noire	2120-0506
Noir/rouge	2120-0507
Rouge	2120-0508
Bleue	2120-0509
Bleue/noire	2120-0510
Marron/noir	2120-0511
Marron/blanc	2120-0512

DESCRIPTION	RÉF.
Gris	2120-0513
Gris/Vert	2120-0514
Gris/blanc	2120-0515
Vert/bleu	2120-0516
Orange/noir	2120-0517
Orange/Blanc	2120-0518
Rose/blanc	2120-0519

DESCRIPTION	RÉF.
Rouge/bleu	2120-0520
Violet/noir	2120-0521
Blanche	2120-0522
Blanc/noir	2120-0523
Blanc/bleu	2120-0524
Blanc/brun	2120-0525
Blanc/violet	2120-0526

DESCRIPTION	RÉF.
Jaune	2120-0527
Jaune/Noir	2120-0528
Rouge/lignes jaunes	2120-0612
Violet	2120-0614
Brun	2120-0615

NAMZ Custom Cycle Products


2120-0904


2120-0906


2120-0908


2120-0911

GAINE FLEXIBLE TRESSÉE

- Gaine flexible bleue de 9 mm ($^3/_8$") de DI
- Section de 305 cm (10')

COULEUR	RÉF.
Bleu	2120-0904
Rouge	2120-0906

COULEUR	RÉF.
Orange	2120-0908
Blanche	2120-0911

AVERTISSEMENT : VOIR PAGE 4 POUR DES INFORMATIONS IMPORTANTES CONCERNANT LES GARANTIES, LA CONFORMITÉ AUX NORMES DE CONTRÔLE DES ÉMISSIONS ET LA RÉGLEMENTATION RELATIVE AU BRUIT.

Les produits avec une référence **GRIS GRAS** sont nouveaux pour 2024.



GAINE THERMORÉTRACTABLE AVEC REVÊTEMENT ADHÉSIF

- Garde les raccords au sec
- Paroi épaisse et revêtement adhésif
- La solution parfaite pour les fixations de batterie ou les embouts de contacteurs aftermarket
- 122 cm (4') de long
- Vente par lots de 4

DIAMÈTRE	RÉF.
5 mm (3/16")	2120-0912
8 mm (5/16")	2120-0913
13 mm (1/2")	2120-0914



CACHE-CÂBLE NOIR UNIVERSEL

- Disponible en cinq tailles
- Vente en rouleaux de 7,6 m
- Pour diverses applications custom ou d'origine

DESCRIPTION	RÉF.
Diamètre interne de 3,2 mm (1/8")	2120-0371
Diamètre interne de 6,4 mm (1/4")	2120-0372
Diamètre interne de 9,5 mm (3/8")	2120-0373
Diamètre interne de 12,7 mm (1/2")	2120-0374
Diamètre interne de 19,1 mm (3/4")	2120-0375



GAINE THERMORÉTRACTABLE HAUTE TEMPÉRATURE

- Tube polyoléfine flexible de qualité professionnelle, conforme aux normes militaires
- Offre une excellente protection contre la saleté, la poussière, les solvants et les matières étrangères
- Fournit également une décharge de traction
- Taux de rétraction de 3:1 sans réduction de la longueur d'origine
- S'utilise pour isoler les fils, les connexions, les cosses, les épissures de fils, etc
- Compatible avec des températures de -55° (-67 °F) à 135° C (275 °F)
- Appliquer entre 49 °C (120 °F) et 82 °C (180 °F) à l'aide d'un décapeur thermique

DESCRIPTION	RÉF.
GAINES THERMORÉTRACTABLES	
3 mm x 122 cm (4')	2120-1081
6 mm x 122 cm (4')	2120-1082
3 mm/6 mm/9 mm x 122 cm (4')	2120-1083
9 mm x 122 cm (4')	2120-1076
12 mm x 122 cm (4')	2120-1077

DESCRIPTION	RÉF.
GAINES THERMORÉTRACTABLES (SUITE)	
18 mm x 122 cm (4')	2120-1078
24 mm x 122 cm (4')	2120-1079
9 mm/12 mm/18 mm/24 mm x 61 cm (2')	2120-1080
TAMPON DE GAINE THERMORÉTRACTABLE	
3 mm x 15,2 m (50')	2120-1088

DESCRIPTION	RÉF.
TAMPON DE GAINE THERMORÉTRACTABLE (SUITE)	
6 mm x 15,2 m (50')	2120-1089
9 mm x 15,2 m (50')	2120-1084
12 mm x 15,2 m (50')	2120-1085
18 mm x 15,2 m (50')	2120-1086
24 mm x 15,2 m (50')	2120-1087

TUBES DE FLEXIBLES



- Les flexibles annelés permettent une installation facile et rapide
- En polyéthylène durable
- Utilisé pour protéger le câblage électrique
- Disponible en longueurs de 183 cm ou 7,6 m (6' ou 25') dans les diamètres suivants : 10 mm, 13 mm et 19 mm (3/8", 1/2" et 3/4")

DIAMÈTRE	183 CM (6 PIEDS) - RÉF.	7,6 M (25 PIEDS) - RÉF.
10 mm (3/8")	2120-1027	2120-1028
13 mm (1/2")	2120-1029	-
19 mm (3/4")	2120-1031	-

RUBAN ADHÉSIF

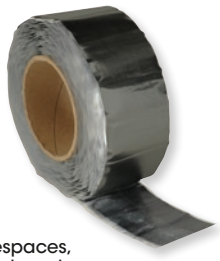

- Butyle de 2 mm d'épaisseur avec une finition noire de 0,004"
- Doublure transparente facile à enlever
- Parfait pour recouvrir les coutures et les espaces, pour protéger des vibrations et pour sécuriser et protéger les câbles, les fils et les gaines
- Rouleau de 50,8 mm x 6,1 m (2" x 20')

DESCRIPTION	RÉF.
Ruban Boom Mat	0521-1879



KLAXONS ET AVERTISSEURS FANFARE

- Klaxons et avertisseurs fanfare homologués pour la route
- Faciles à installer ; compatibles avec presque toutes les motos
- Les klaxons et les avertisseurs fanfare sont galvanisés, pour une finition intemporelle
- Les klaxons ronds mesurent 100 mm de diamètre, les avertisseurs fanfare 82 mm
- Vente à la pièce ou par lot de deux ; pour plus de détails, reportez-vous au tableau

DESCRIPTION	VOLT	FRÉQUENCE	RÉF.
KLAXONS			
Kit de klaxons ronds	12 V	340 Hz & 430 Hz	2107-0238
Klaxon rond, tonalité aiguë (91 mm)	12 V	430 Hz	2107-0237
Klaxon rond, tonalité grave (91 mm)	12 V	335 Hz	2107-0236
Klaxon rond, tonalité aiguë (70 mm)	12 V	430 Hz	2107-0235
Klaxon rond, tonalité grave (70 mm)	12 V	340 Hz	2107-0234

DESCRIPTION	VOLT	FRÉQUENCE	RÉF.
KLAXONS (SUITE)			
Klaxon compresseur, noir	12 V	520 Hz & 660 Hz	2107-0240
Klaxon compresseur, chromé	12 V	520 Hz & 660 Hz	2107-0241
Klaxon compresseur, noir	24 V	300 Hz	2107-0242
AVERTISSEURS FANFARE			
Kit d'avertisseurs fanfare avec relais	12 V	410 Hz & 500 Hz	2107-0239

AVERTISSEMENT : | VOIR PAGE 4 POUR DES INFORMATIONS IMPORTANTES CONCERNANT LES GARANTIES, LA CONFORMITÉ AUX NORMES DE CONTRÔLE DES ÉMISSIONS ET LA RÉGLEMENTATION RELATIVE AU BRUIT.

Les produits avec une référence GRIS GRAS sont nouveaux pour 2024.



RIVCO

KITS DE KLAXON ÉLECTRIQUE

- Comprennent deux klaxons électriques très bruyants de 118 db
- Le kit pour SSV/voiturette de golf se fixe sur le tableau de bord et fonctionne avec n'importe quel système CC de 12 V à 48 V
- Le kit pour quad se fixe au guidon
- Inclus : ensemble du câblage, et instructions faciles à suivre

DESCRIPTION	RÉF.
Kit pour SSV/voiturette de golf	2107-0273



Custom Dynamics

KIT DE KLAXON ÉLECTROMAGNÉTIQUE À DOUBLE TONALITÉ

- Il est équipé de deux klaxons électromagnétiques MARCO de 109 dB (à 2 mètres) pour les basses et les hautes fréquences
- Le kit comprend deux klaxons, un support de montage, un faisceau de câbles, un relais et un interrupteur bouton marche/arrêt
- Se connecte directement à la batterie pour une installation facile
- Pour utilisation avec des systèmes électriques de 12 V

DESCRIPTION	RÉF.
Kit de klaxon électromagnétique	2107-0333



K&S TECHNOLOGIES INCORPORATED

KLAXON UNIVERSEL

- Utilisable sur véhicules urbains et tout-terrain
- En forme d'escargot, avec marquage « E »
- Diamètre : 80 mm, corps noir, poids net : 212 g
- Émet un signal fort de 105 à 118 dB
- Rallonge de câble incluse

DESCRIPTION	RÉF.
Klaxon universel	2107-0307



2107-0230

2107-0247

MOOSE UTILITY DIVISION

DOUBLE KLAXON

- Kit de deux klaxons bruyants
- Deux tonalités - forte et faible
- Plaqué zinc pour éviter la corrosion
- Son constant
- Grille de protection sur le klaxon, pour empêcher les saletés et les débris de pénétrer
- Installation facile, pattes de fixation incluses
- Bouton de klaxon avec câbles disponible séparément

DESCRIPTION	RÉF.
Double klaxon	2107-0230

DESCRIPTION	RÉF.
Bouton de klaxon	2107-0247

MOOSE UTILITY DIVISION

SIGNAL SONORE DE MARCHE ARRIÈRE

- Émet des bips lorsque le véhicule fait marche-arrière
- Installation et montage faciles
- Petit design, qui permet d'économiser de la place



DESCRIPTION	RÉF.
Signal sonore de marche arrière	2107-0229

AVERTISSEMENT : VOIR PAGE 4 POUR DES INFORMATIONS IMPORTANTES CONCERNANT LES GARANTIES, LA CONFORMITÉ AUX NORMES DE CONTRÔLE DES ÉMISSIONS ET LA RÉGLEMENTATION RELATIVE AU BRUIT.

Les produits avec une référence GRIS GRAS sont nouveaux pour 2024.

ÉCLAIRAGE

Éclairages/feux et phares à LED/accessoires 1201-1216

Boutons basculants de tableau de bord/accessoires. 1217-1218

Modules d'éclairage/accessoires 1219

Relais de clignotant 1220

Ampoules/douilles 1220-1222





2001-2224



2001-2227



2001-2228



2001-2229

PHARES/FEUX ARRIÈRE À LED

- Ces nouveaux phares et feux arrière à LED Moose peuvent être utilisés à la place de vos phares d'origine si ces derniers ont besoin d'être changés ou si vous souhaitez en installer de plus perfectionnés
- Ils sont destinés à remplacer les feux cassés ou à transformer vos anciens feux halogènes en feux à LED
- Différentes options sont même disponibles, par exemple des verres « noircis » ou des phares à halo blanc
- Ces phares/feux feront sortir votre machine du lot et vous procureront l'ultra-brillance de la technologie LED
- Pour certains modèles, des adaptateurs de câblage (vendus séparément) sont nécessaires

PHARES À LED

MODÈLES	DESCRIPTION	RÉF.	RÉF. ADAPTATEUR REQUIS
CAN-AM			
Maverick X3 (tous) 17-21	Phares à LED	**2001-2230**	-
HONDA			
Pioneer 1000 16-21 (tous)	Phares à LED incolores	**2001-2329**	-
POLARIS			
Sportsman 400 11-14	Phares à LED chromés	**2001-2224**	**2050-0395**
	Phares à LED noirs	**2001-2225**	**2050-0395**
	Phares à LED noirs avec halo LED	**2001-2226**	**2050-0395**
Sportsman 450 16-19	Phares à LED chromés	**2001-2224**	**2050-0395**
	Phares à LED noirs	**2001-2225**	**2050-0395**
	Phares à LED noirs avec halo LED	**2001-2226**	**2050-0395**
Sportsman 500 11-13	Phares à LED chromés	**2001-2224**	**2050-0395**
	Phares à LED noirs	**2001-2225**	**2050-0395**
	Phares à LED noirs avec halo LED	**2001-2226**	**2050-0395**
Sportsman 550 09-14	Phares à LED chromés	**2001-2224**	**2050-0395**
	Phares à LED noirs	**2001-2225**	**2050-0395**
	Phares à LED noirs avec halo LED	**2001-2226**	**2050-0395**
Sportsman 570 14-20	Phares à LED chromés	**2001-2224**	**2050-0395**
	Phares à LED noirs	**2001-2225**	**2050-0395**
	Phares à LED noirs avec halo LED	**2001-2226**	**2050-0395**
Sportsman 800 11-14	Phares à LED chromés	**2001-2224**	**2050-0395**
	Phares à LED noirs	**2001-2225**	**2050-0395**
	Phares à LED noirs avec halo LED	**2001-2226**	**2050-0395**
Scrambler 850 (modèles avec feux à LED d'origine) 13-19	Phares à LED chromés	**2001-2224**	**2050-0394**
	Phares à LED noirs	**2001-2225**	**2050-0394**
	Phares à LED noirs avec halo LED	**2001-2226**	**2050-0394**
Sportsman 850 09-16	Phares à LED chromés	**2001-2224**	**2050-0395**
	Phares à LED noirs	**2001-2225**	**2050-0395**
	Phares à LED noirs avec halo LED	**2001-2226**	**2050-0395**
Sportsman 850 High Lifter 16-21	Phares à LED chromés	**2001-2224**	**2050-0395**
	Phares à LED noirs	**2001-2225**	**2050-0395**
	Phares à LED noirs avec halo LED	**2001-2226**	**2050-0395**
Sportsman 1000 15-16	Phares à LED chromés	**2001-2224**	**2050-0395**
	Phares à LED noirs	**2001-2225**	**2050-0395**
	Phares à LED noirs avec halo LED	**2001-2226**	**2050-0395**
Scrambler 1000 14-20	Phares à LED chromés	**2001-2224**	**2050-0394**
	Phares à LED noirs	**2001-2225**	**2050-0394**
	Phares à LED noirs avec halo LED	**2001-2226**	**2050-0394**

MODÈLES	DESCRIPTION	RÉF.	RÉF. ADAPTATEUR REQUIS
POLARIS (SUITE)			
Sportsman 1000 High Lifter 16-21	Phares à LED chromés	**2001-2224**	**2050-0395**
	Phares à LED noirs	**2001-2225**	**2050-0395**
	Phares à LED noirs avec halo LED	**2001-2226**	**2050-0395**
ACE 325 14-16	Phares à LED chromés	**2001-2224**	**2050-0395**
	Phares à LED noirs	**2001-2225**	**2050-0395**
	Phares à LED noirs avec halo LED	**2001-2226**	**2050-0395**
ACE 500 17-19	Phares à LED chromés	**2001-2224**	**2050-0395**
	Phares à LED noirs	**2001-2225**	**2050-0395**
	Phares à LED noirs avec halo LED	**2001-2226**	**2050-0395**
ACE 570 15-19	Phares à LED chromés	**2001-2224**	**2050-0395**
	Phares à LED noirs	**2001-2225**	**2050-0395**
	Phares à LED noirs avec halo LED	**2001-2226**	**2050-0395**
ACE 900 16	Phares à LED chromés	**2001-2224**	**2050-0395**
	Phares à LED noirs	**2001-2225**	**2050-0395**
	Phares à LED noirs avec halo LED	**2001-2226**	**2050-0395**
General 1000 (tous) 16-20	Phares à LED chromés	**2001-2227**[1]	-
	Phares à LED noirs	**2001-2228**[1]	-
	Phares à LED noirs avec halo LED	**2001-2229**[1]	-
Ranger 400 10-14	Phares à LED chromés	**2001-2224**	**2050-0395**
	Phares à LED noirs	**2001-2225**	**2050-0395**
	Phares à LED noirs avec halo LED	**2001-2226**	**2050-0395**
Ranger 500 09-13	Phares à LED chromés	**2001-2224**	**2050-0395**
	Phares à LED noirs	**2001-2225**	**2050-0395**
	Phares à LED noirs avec halo LED	**2001-2226**	**2050-0395**
Ranger 570 14-21	Phares à LED chromés	**2001-2224**	**2050-0395**
	Phares à LED noirs	**2001-2225**	**2050-0395**
	Phares à LED noirs avec halo LED	**2001-2226**	**2050-0395**
Ranger 700 09	Phares à LED chromés	**2001-2224**	**2050-0395**
	Phares à LED noirs	**2001-2225**	**2050-0395**
	Phares à LED noirs avec halo LED	**2001-2226**	**2050-0395**
Ranger 800 10-16	Phares à LED chromés	**2001-2224**	**2050-0395**
	Phares à LED noirs	**2001-2225**	**2050-0395**
	Phares à LED noirs avec halo LED	**2001-2226**	**2050-0395**
Ranger 900 Diesel 11-14	Phares à LED chromés	**2001-2224**	**2050-0395**
	Phares à LED noirs	**2001-2225**	**2050-0395**
	Phares à LED noirs avec halo LED	**2001-2226**	**2050-0395**

[1] Kit d'adaptateur fourni avec le phare.

Suite de la section PHARES/FEUX ARRIÈRE À LED page suivante.

Les produits avec une référence GRIS GRAS sont nouveaux pour 2024.

ÉCHAPPEMENT
LAMES À NEIGE ET ACCESSOIRES
TREUILS ET FIXATIONS
AUDIO
ACCESSOIRES GÉNÉRAUX ET CADENAS/ ANTIVOLS
PORTE-BAGAGES ET ACCESSOIRES
COFFRES, BAGAGES ET RANGEMENT
PIÈCES PLASTIQUES ET DE CARÉNAGE
PARE-CHOCS ET PROTECTIONS
GUIDONS ET COMMANDES
ROUES ET ACCESSOIRES
FREINS
COURROIES, CHAÎNES, PIGNONS ET COURONNES
TRANSMISSION
SUSPENSION
MOTEUR ET REFROIDISSEMENT
ADMISSION
ÉLECTRICITÉ
ÉCLAIRAGE
OUTILLAGE ET PROMOTION
INDEX

PHARES/FEUX ARRIÈRE À LED (SUITE)

PHARES À LED (SUITE)

MODÈLES	DESCRIPTION	RÉF.	RÉF. ADAPTATEUR REQUIS
POLARIS (SUITE)			
Ranger ETX 15-16	Phares à LED chromés	**2001-2224**	**2050-0395**
	Phares à LED noirs	**2001-2225**	**2050-0395**
	Phares à LED noirs avec halo LED	**2001-2226**	**2050-0395**
Ranger EV 15-21	Phares à LED chromés	**2001-2224**	**2050-0395**
	Phares à LED noirs	**2001-2225**	**2050-0395**
	Phares à LED noirs avec halo LED	**2001-2226**	**2050-0395**
RZR 570 (modèles avec feux halogènes d'origine) 12-21	Phares à LED chromés	**2001-2224**	**2050-0395**
	Phares à LED noirs	**2001-2225**	**2050-0395**
	Phares à LED noirs avec halo LED	**2001-2226**	**2050-0395**
RZR 570 (modèles avec feux à LED d'origine) 12-21	Phares à LED chromés	**2001-2224**	**2050-0394**
	Phares à LED noirs	**2001-2225**	**2050-0395**
	Phares à LED noirs avec halo LED	**2001-2226**	**2050-0395**
RZR 800 08-10	Phares à LED chromés	**2001-2224**	**2050-0395**
	Phares à LED noirs	**2001-2225**	**2050-0395**
	Phares à LED noirs avec halo LED	**2001-2226**	**2050-0395**
RZR 800 (modèles avec feux à LED d'origine) 11-14	Phares à LED chromés	**2001-2224**	**2050-0394**
	Phares à LED noirs	**2001-2225**	**2050-0394**
	Phares à LED noirs avec halo LED	**2001-2226**	**2050-0394**
RZR 900 11-14	Phares à LED chromés	**2001-2224**	**2050-0394**
	Phares à LED noirs	**2001-2225**	**2050-0394**
	Phares à LED noirs avec halo LED	**2001-2226**	**2050-0394**
RZR 900 (tous) 15-20	Phares à LED chromés	**2001-2227**[1]	-
	Phares à LED noirs	**2001-2228**[1]	-
RZR RS1 18-21	Phares à LED chromés	**2001-2227**[1]	-
	Phares à LED noirs	**2001-2228**[1]	-
RZR 1000 (tous sauf Pro XP 20) 14-20	Phares à LED chromés	**2001-2227**[1]	-
	Phares à LED noirs	**2001-2228**[1]	-
RZR Turbo (tous) 16-21	Phares à LED chromés	**2001-2227**[1]	-
	Phares à LED noirs	**2001-2228**[1]	-

[1] Kit d'adaptateur fourni avec le phare.



2001-2231

FEUX AVEC SIGNATURE LED

MODÈLES	DESCRIPTION	RÉF.
CAN-AM		
Maverick X3 17-21 (tous)	Paire	**2001-2231**



2001-2244

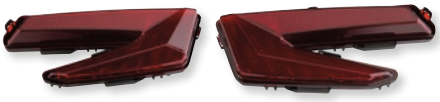

2001-2242



2001-2243



2001-2238



2001-2233

FEUX ARRIÈRE À LED

MODÈLES	DESCRIPTION	RÉF.
CAN-AM		
Outlander 450 17-19	Rouges (lot de deux)	**2001-2244**
Outlander 500 13-15	Rouges (lot de deux)	**2001-2244**
Outlander 570 16-22	Rouges (lot de deux)	**2001-2244**
Outlander 650 13-22	Rouges (lot de deux)	**2001-2244**
Outlander 800 12-15	Rouges (lot de deux)	**2001-2244**
Outlander 850 16-22	Rouges (lot de deux)	**2001-2244**
Outlander 1000 12-22	Rouges (lot de deux)	**2001-2244**
Renegade 500 13-15	Rouges (lot de deux)	**2001-2244**
Renegade 570 16-22	Rouges (lot de deux)	**2001-2244**
Renegade 650 18-22	Rouges (lot de deux)	**2001-2244**
Renegade 800 12-15	Rouges (lot de deux)	**2001-2244**
Renegade 850 16-22	Rouges (lot de deux)	**2001-2244**
Renegade 1000 12-22	Rouges (lot de deux)	**2001-2244**
Commander 800 11-20	Rouges (lot de deux)	**2001-2244**
Commander 1000 11-20	Rouges (lot de deux)	**2001-2244**
Maverick 1000 (sauf X3) 13-18	Rouges (lot de deux)	**2001-2244**
Maverick X3 17-19 (tous)	Rouge (unité)	**2001-2242**
	Noir (unité)	**2001-2243**
POLARIS		
Sportsman 850 17-21	Noir (unité)	**2001-2235**
	Feu arrière central rouge	**2001-2236**
	Feu arrière central noir	**2001-2237**
Sportsman 1000 17-21	Noir (unité)	**2001-2235**
	Feu arrière central rouge	**2001-2236**
	Feu arrière central noir	**2001-2237**
ACE 900 17-19	Noir (unité)	**2001-2235**
General 1000 16-21	Rouges (lot de deux)	**2001-2240**
	Noir (lot de deux)	**2001-2241**
Ranger 400 11-14 (Midsize)	Rouges (lot de deux)	**2001-2238**
Ranger 500 11-13, 17-21 (Midsize)	Rouges (lot de deux)	**2001-2238**
Ranger 570 Midsize 14-21	Rouges (lot de deux)	**2001-2238**

MODÈLES	DESCRIPTION	RÉF.
POLARIS (SUITE)		
Ranger 570 Fullsize 15-21	Rouge (lot de deux)	**2001-2240**
	Noir (lot de deux)	**2001-2241**
Ranger 800 Midsize 13-14	Rouges (lot de deux)	**2001-2238**
Ranger 900 XP 14-19	Rouge (lot de deux)	**2001-2240**
	Noir (lot de deux)	**2001-2241**
Ranger 1000 XP 17	Rouge (lot de deux)	**2001-2240**
	Noir (lot de deux)	**2001-2241**
Ranger 1000 Diesel 15-18	Rouges (lot de deux)	**2001-2240**
	Noir (lot de deux)	**2001-2241**
Ranger ETX 15-16 (Midsize)	Rouges (lot de deux)	**2001-2238**
Ranger EV 10-20 (Midsize)	Rouges (lot de deux)	**2001-2238**
RZR 900 (tous les modèles) 15-20	Rouge (unité)	**2001-2232**
	Noir (unité)	**2001-2233**
RZR 1000 (tous les modèles) 14-18	Rouge (unité)	**2001-2232**
	Noir (unité)	**2001-2233**
RZR 1000 (tous les modèles sauf Pro XP 20) 19-20	Noir (unité)	**2001-2235**
	Feu arrière central rouge	**2001-2236**
	Feu arrière central noir	**2001-2237**
RZR-S 1000 (modèles 60" uniquement) 19-21	Rouge (unité)	**2001-2232**
	Noir (unité)	**2001-2233**
RZR Turbo (tous les modèles sauf Turbo S 18) 16-18	Rouge (unité)	**2001-2232**
	Noir (unité)	**2001-2233**
RZR Turbo S 18-21	Noir (unité)	**2001-2235**
	Feu arrière central rouge	**2001-2236**
	Feu arrière central noir	**2001-2237**
RZR Turbo (tous les modèles) 19-21	Noir (unité)	**2001-2235**
	Feu arrière central rouge	**2001-2236**
	Feu arrière central noir	**2001-2237**
RZR RS1 18-21	Feu arrière central rouge	**2001-2236**
	Feu arrière central noir	**2001-2237**

Les produits avec une référence **GRIS GRAS** sont nouveaux pour 2024.



PHARES HALOGÈNES

- Remplacez vos phares d'origine cassés par ces phares halogènes Moose
- Pièce de rechange directe
- Vente à l'unité ou par lots de deux (se reporter au tableau)

CONVIENT POUR LES MODÈLES	DESCRIPTION	RÉF.
POLARIS		
ACE 325 14-16	Phares pour pare-chocs avant (lot de deux)	2001-2521
ACE 500 17-19	Phares pour pare-chocs avant (lot de deux)	2001-2521
ACE 570 15-19	Phares pour pare-chocs avant (lot de deux)	2001-2521
ACE 900 16	Phares pour pare-chocs avant (lot de deux)	2001-2521
ACE 900 17-19	Phares pour pare-chocs avant (lot de deux)	2001-2522
Ranger 400 10-14	Phares pour pare-chocs avant (lot de deux)	2001-2521
Sportsman 400 05	Phare pour guidon (unité)	2001-2519
Sportsman 400 HO 11-14	Phare pour guidon (unité)	2001-2519
	Phares pour pare-chocs avant (lot de deux)	2001-2521
Sportsman 450 06-07	Phare pour guidon (unité)	2001-2519
Sportsman 450 HO 16-17	Phare pour guidon (unité)	2001-2519
	Phares pour pare-chocs avant (lot de deux)	2001-2521
Sportsman 450 HO 18-20	Phares pour pare-chocs avant (lot de deux)	2001-2521
Sportsman 450 HO 21-22	Phares pour pare-chocs avant (lot de deux)	2001-2522
Ranger 500 09-13	Phares pour pare-chocs avant (lot de deux)	2001-2521
Sportsman 500 05-10	Phare pour guidon (unité)	2001-2519
Sportsman 500 HO 11-13	Phare pour guidon (unité)	2001-2519
	Phares pour pare-chocs avant (lot de deux)	2001-2521
Sportsman 550 09-14	Phares pour pare-chocs avant (lot de deux)	2001-2521
Ranger 570 (sauf 15-16 Fullsize) 14-22	Phares pour pare-chocs avant (lot de deux)	2001-2521
Ranger 570 Fullsize 15-16	Phares pour pare-chocs avant (lot de deux)	2001-2520
RZR 570 12-22	Phares pour pare-chocs avant (lot de deux)	2001-2521
Sportsman 570 (sauf SP) 14-17	Phare pour guidon (unité)	2001-2519
	Phares pour pare-chocs avant (lot de deux)	2001-2521
Sportsman 570 (tous) 18-20	Phares pour pare-chocs avant (lot de deux)	2001-2521
Sportsman 570 SP 15-20	Phares pour pare-chocs avant (lot de deux)	2001-2521
Sportsman 570 (tous les modèles avec châssis standard) 21-22	Phares pour pare-chocs avant (lot de deux)	2001-2522
Sportsman 570 (modèles X2, Touring, 6x6) 21-22	Phares pour pare-chocs avant (lot de deux)	2001-2521
Sportsman 600 05	Phare pour guidon (unité)	2001-2519
Ranger 700 09	Phares pour pare-chocs avant (lot de deux)	2001-2521
Sportsman 700 05-08	Phare pour guidon (unité)	2001-2519
Ranger 800 10-14	Phares pour pare-chocs avant (lot de deux)	2001-2521
RZR 800 08-10	Phares pour pare-chocs avant (lot de deux)	2001-2521
Sportsman 800 05-10	Phare pour guidon (unité)	2001-2519
Sportsman 800 11-14	Phare pour guidon (unité)	2001-2519
	Phares pour pare-chocs avant (lot de deux)	2001-2521
Sportsman 850 09-16	Phares pour pare-chocs avant (lot de deux)	2001-2521
Sportsman 850 17-22	Phares pour pare-chocs avant (lot de deux)	2001-2522
Sportsman 850 High Lifter/Touring 16-22	Phares pour pare-chocs avant (lot de deux)	2001-2521
Ranger 900 XP 13-19	Phares pour pare-chocs avant (lot de deux)	2001-2520
Sportsman 1000 XP 15	Phares pour pare-chocs avant (lot de deux)	2001-2521
Sportsman 1000 High Lifter/Touring 16-22	Phares pour pare-chocs avant (lot de deux)	2001-2521
Sportsman ETX 15	Phares pour pare-chocs avant (lot de deux)	2001-2521
Ranger 1000 XP 15-18	Phares pour pare-chocs avant (lot de deux)	2001-2520
Ranger 1000 Diesel 15-18	Phares pour pare-chocs avant (lot de deux)	2001-2520
Ranger HST 15-17	Phares pour pare-chocs avant (lot de deux)	2001-2520
Ranger Brutus 13-18	Phares pour pare-chocs avant (lot de deux)	2001-2520
Ranger Pro-XD 19-22	Phares pour pare-chocs avant (lot de deux)	2001-2520
Ranger EV 10-14	Phares pour pare-chocs avant (lot de deux)	2001-2521

Les produits avec une référence **GRIS GRAS** sont nouveaux pour 2024.



2001-2514

FEUX ARRIÈRE HALOGÈNES

- Remplacez vos feux arrière d'origine cassés par ces feux arrière halogènes Moose
- Pièce de rechange directe
- Verres rouges ou « noircis » disponibles pour certains modèles
- Vente à l'unité ou par lots de deux (se reporter au tableau)

CONVIENT POUR LES MODÈLES	DESCRIPTION	RÉF.
CAN-AM		
Outlander 500 13-15	Rouges (lot de deux)	2001-2514
Renegade 500 13-15	Rouges (lot de deux)	2001-2514
Outlander 570 16-22	Rouges (lot de deux)	2001-2514
Renegade 570 16-22	Rouges (lot de deux)	2001-2514
Outlander 650 13-22	Rouges (lot de deux)	2001-2514
Renegade 650 18-22	Rouges (lot de deux)	2001-2514
Commander 800 11-20	Rouges (lot de deux)	2001-2514
Outlander 800 12-15	Rouges (lot de deux)	2001-2514
Renegade 800 12-15	Rouges (lot de deux)	2001-2514
Outlander 850 16-22	Rouges (lot de deux)	2001-2514
Renegade 850 16-22	Rouges (lot de deux)	2001-2514
Commander 1000 11-20	Rouges (lot de deux)	2001-2514
Maverick 1000 (sauf X3) 13-18	Rouges (lot de deux)	2001-2514
Outlander 1000 12-22	Rouges (lot de deux)	2001-2514
Renegade 1000 12-22	Rouges (lot de deux)	2001-2514
HONDA		
Recon 250 05-22	Rouge (unité)	2001-2515
	Noir (unité)	2001-2516
TRX 250EX, 250X 07-22	Rouge (unité)	2001-2515
	Noir (unité)	2001-2516
TRX 300EX, 300X 07-09	Rouge (unité)	2001-2515
	Noir (unité)	2001-2516
TRX 400X 09-14	Rouge (unité)	2001-2515
	Noir (unité)	2001-2516
Rancher 420 (tous) 07-13	Rouge (unité)	2001-2517
	Noir (unité)	2001-2518
Rancher 420 (suspension arrière indépendante) 14-22	Rouge (unité)	2001-2517
	Noir (unité)	2001-2518
Rancher 420 (plaque déportée solide) 14-22	Rouge (unité)	2001-2515
	Noir (unité)	2001-2516
Foreman 500 07-11	Rouge (unité)	2001-2515
	Noir (unité)	2001-2516
Foreman 500 12-13	Rouge (unité)	2001-2517
	Noir (unité)	2001-2518
Foreman 500 14-19	Rouge (unité)	2001-2515
	Noir (unité)	2001-2516
Foreman Rubicon 500 07-14	Rouge (unité)	2001-2515
	Noir (unité)	2001-2516
Foreman Rubicon 500 15-19	Rouge (unité)	2001-2517
	Noir (unité)	2001-2518
Foreman/Rubicon 520 (tous) 20-22	Rouge (unité)	2001-2515
	Noir (unité)	2001-2516
Pioneer 500 15-22	Rouge (unité)	2001-2515
	Noir (unité)	2001-2516
MUV 700 Big Red 09-13	Rouge (unité)	2001-2515
	Noir (unité)	2001-2516
TRX 700XX 08-09	Rouge (unité)	2001-2515
	Noir (unité)	2001-2516

CONVIENT POUR LES MODÈLES	DESCRIPTION	RÉF.
POLARIS		
ACE 150 17-21	Rouge (unité)	2001-2527
ACE 325 15-16	Rouges (lot de deux)	2001-2523
Sportsman 400 05	Rouges (lot de deux)	2001-2524
Outlaw 450 09-10	Rouge (unité)	2001-2527
Sportsman 450 06-07	Rouges (lot de deux)	2001-2524
Sportsman 450 HO 16-20	Rouges (lot de deux)	2001-2523
ACE 500 17-19	Rouges (lot de deux)	2001-2523
Sportsman 500 06-08	Rouges (lot de deux)	2001-2524
Sportsman 500 09-13	Rouges (lot de deux)	2001-2523
Outlaw 525 09-11	Rouge (unité)	2001-2527
Sportsman 550 09-14	Rouges (lot de deux)	2001-2524
ACE 570 15-19	Rouges (lot de deux)	2001-2523
RZR 570 12-22	Rouges (lot de deux)	2001-2523
Sportsman 570 (tous) 14-20	Rouges (lot de deux)	2001-2523
Sportsman 570 SP 15-19	Rouges (lot de deux)	2001-2524
Sportsman 570 Touring 21-22	Rouges (lot de deux)	2001-2523
Sportsman 600 05	Rouges (lot de deux)	2001-2524
Sportsman 700 05-07	Rouges (lot de deux)	2001-2524
RZR 800 08	Rouges (lot de deux)	2001-2524
RZR 800 09-14	Rouges (lot de deux)	2001-2523
Sportsman 800 05-08	Rouges (lot de deux)	2001-2524
Sportsman 800 09-14	Rouges (lot de deux)	2001-2523
Scrambler 850 13-22	Rouge (unité)	2001-2527
Sportsman 850 (tous) 09-14	Rouges (lot de deux)	2001-2524
Sportsman 850 (tous) 13-16	Rouges (lot de deux)	2001-2523
Sportsman 850 High Lifter/Touring 17-22	Rouges (lot de deux)	2001-2523
RZR 900 11-14	Rouges (lot de deux)	2001-2523
RZR PRO-XP (tous) 20-21	Noirs (lot de deux)	2001-2526
Ranger 1000 18-22 (sauf Crew 18)	Rouges (lot de deux)	2001-2525
Scrambler 1000 14-22	Rouge (unité)	2001-2527
Sportsman 1000 (tous) 15-16	Rouges (lot de deux)	2001-2523
Sportsman 1000 High Lifter/Touring 17-22	Rouges (lot de deux)	2001-2523
YAMAHA		
BearTracker 250 02-04	Rouge (unité)	2001-2513
Bruin 250 05-06	Rouge (unité)	2001-2513
Bruin 350 04-06	Rouge (unité)	2001-2513
Grizzly 350 07-14	Rouge (unité)	2001-2513
Wolverine 350 02-05	Rouge (unité)	2001-2513
Big Bear 400 02-12	Rouge (unité)	2001-2513
Kodiak 400 02-06	Rouge (unité)	2001-2513
Grizzly 450 07-17	Rouge (unité)	2001-2513
Kodiak 450 03-06	Rouge (unité)	2001-2513
Rhino 450 06-09	Rouge (unité)	2001-2513
Grizzly 660 02-08	Rouge (unité)	2001-2513
Rhino 660 04-07	Rouge (unité)	2001-2513
Rhino 700 08-13	Rouge (unité)	2001-2513
Viking 700 14-22	Rouge (unité)	2001-2513
Wolverine 700 16-18	Rouge (unité)	2001-2513

Les produits avec une référence GRIS GRAS sont nouveaux pour 2024.


2001-2391


2001-2393


2001-2395


2001-2396

BARRES D'ÉCLAIRAGE À SIMPLE RANGÉE DE LED

- Chipset CREE Philips LED de 5 watts, 6 000K blanc
- Durée de vie attendue : plus de 50 000 heures
- Puissance absorbée configurée pour modèles 11-24 V CC
- Étanchéité IP67 : reniflard de classe militaire pour une protection maximale contre l'humidité
- Construction en aluminium extrudé avec produits d'étanchéité en résine époxy
- Verre en polycarbonate (résistant aux chocs et aux rayures) avec loupe grossissante 5D pour augmenter l'efficacité
- Faisceau combiné Spot/Flood (80/20) pour une utilisation polyvalente
- Le kit comprend : barre d'éclairage, pattes de fixation, matériel de montage inoxydable, faisceau de câblage de luxe avec connecteurs Deutsch étanches, relais, fusible, embouts en anneau et bouton lumineux pouvant être monté sur le tableau de bord
- Le kit RÉF. N°2001-2396 a deux câbles de sortie et deux connecteurs Deutsch pour chaque barre d'éclairage

TAILLE	PUISSANCE	AMPÉRAGE	LUMENS	LED	RÉF.
20,5 cm (8")	30	2,2	3 050	6	**2001-2391**
30,5 cm (12")	50	3,7	5 350	10	**2001-2392**
56 cm (22")	100	7,4	10 400	20	**2001-2393**
81 cm (32")	150	11,1	15 250	30	**2001-2394**
107 cm (42")	200	14,8	20 150	40	**2001-2395**
76 mm (3")	20X2	3,0	1 800 (à l'unité)	4 (à l'unité)	**2001-2396**

PIÈCES DE RECHANGE

DESCRIPTION	RÉF.
Interrupteur de rechange pour barre d'éclairage	2106-0586

DESCRIPTION	RÉF.
Câblage de rechange pour barre d'éclairage	2106-0587



BARRE D'ÉCLAIRAGE DE POURSUITE POUR SSV À FIXATION ARRIÈRE DE 61 CM (24")

- Des LED ambrées stroboscopiques haute visibilité de couleur rouge procurent une visibilité vers l'arrière remarquable, même dans les environnements poussiéreux et lorsqu'il neige
- En raison de sa longueur (61 cm/24"), la barre peut être installée sur pratiquement n'importe quel SSV
- Comporte un interrupteur bouton lumineux permettant de contrôler le mode de clignotement qui s'intègre au tableau de bord, pour un aspect semblable à l'original
- Trois modes sont possibles pour la couleur stroboscopique ambrée pour laisser le choix à l'utilisateur et le paramétrage est sauvegardé même après l'extinction de la barre

DESCRIPTION	RÉF.
Barre d'éclairage de poursuite pour SSV à fixation arrière de 61 cm (24")	2040-2987


2001-2613

SÉRIE BLACK-OUT

BARRES DE FEUX À LED

- Technologie récente de puces LED Osram haut rendement
- Le système de lumière indirecte permet un positionnement plus précis de l'éclairage
- Un faisceau combiné permet d'obtenir un feu additionnel et un projecteur à chaque extrémité de la barre d'éclairage
- Les produits de la série en noir intégral ont un aspect très lisse, car la surface est exempte de fixations apparentes
- Le kit comprend des supports d'extrémité et des supports coulissants réglables, un faisceau de câblage et un interrupteur bouton rétroéclairé pour le tableau de bord avec des connecteurs Deutsch et un interrupteur bouton pour le tableau de bord
- Éclairage blanc lumineux de 6 000 k pour des performances supérieures et une luminosité optimale
- Reniflard étanche ultra-résistant de classe IP68

TAILLE	PUISSANCE	AMPÉRAGE	LUMENS	LED	RÉF.
18 cm (7")	60	4,7	5 100	12	2001-2613
33 cm (13")	120	9,4	10 200	24	2001-2614
54,5 cm (21,5")	200	14,1	16 800	36	2001-2615
76 cm (30")	300	23,6	25 600	60	2001-2616
102 cm (40")	400	31,5	34 000	80	2001-2617
76 mm (3")	40X2W	3,1	4 800	4	2001-2618

Les produits avec une référence GRIS GRAS sont nouveaux pour 2024.

ÉCHAPPEMENT
LAMES À NEIGE ET ACCESSOIRES
TREUILS ET FIXATIONS
AUDIO
ACCESSOIRES GÉNÉRAUX ET CADENAS/ ANTIVOLS
PORTE-BAGAGES ET ACCESSOIRES
COFFRES, BAGAGES ET RANGEMENT
PIÈCES PLASTIQUES ET DE CARÉNAGE
PARE-CHOCS ET PROTECTIONS
GUIDONS ET COMMANDES
ROUES ET ACCESSOIRES
FREINS
COURROIES, CHAÎNES, PIGNONS ET COURONNES
TRANSMISSION
SUSPENSION
MOTEUR ET REFROIDISSEMENT
ADMISSION
ÉLECTRICITÉ
ÉCLAIRAGE
OUTILLAGE ET PROMOTION
INDEX



2001-2683



2001-2684

MOOSE UTILITY DIVISION

BARRES D'ÉCLAIRAGE À SIMPLE RANGÉE DE LED SÉRIE VERTE

- Lumière verte extrêmement brillante ; LED vertes idéales pour la pêche et la chasse
- Faisceau combiné projecteur/feu additionnel (80/20) pour une utilisation polyvalente
- Le kit comprend : barre d'éclairage, matériel de montage inoxydable, faisceau de câblage de luxe avec connecteurs Deutsch étanches, fusible, pattes de fixation, relais, embouts en anneau et bouton lumineux pouvant être monté sur le tableau de bord
- Verre en polycarbonate (résistant aux chocs et aux rayures) avec loupe grossissante 5D pour augmenter l'efficacité sur la route
- Étanchéité IP67 ; le reniflard de type militaire offre un contrôle optimal de l'humidité
- Durée de vie attendue : plus de 50 000 heures
- Chipset CREE Philips LED de 5 W, 6 000 k blanc
- Construction en aluminium extrudé avec produits d'étanchéité en résine époxy
- Disponible en deux options : montage carré et montage sur guidon/LED

DESCRIPTION	RÉF.
Forme et fixation guidon	2001-2683

DESCRIPTION	RÉF.
Forme et fixation carrée	2001-2684





MOOSE UTILITY DIVISION

ACCESSOIRES LUMINEUX À LED EN FORME DE CROCHET

POUR POLARIS RZR TURBO S 18-21, RZR TURBO 19-21, RZR 1000 XP 19-21

- Remplacent directement les accessoires lumineux à LED incolores
- Installation simple par plug-and-play direct
- Vente par lot de deux (gauche et droite)
- Remplacent les pièces d'origine Polaris réf. 2414087, 2414088

DESCRIPTION	RÉF.
Accessoires lumineux	2001-2369

MOOSE RACING

KITS DE CLIGNOTANTS À LED RZR

POUR POLARIS RZR XP1000 ET 4 19-20, RZR XP TURBO ET 4 19-21 ET RZR XP TURBO S ET 4 18-20

- Installation facile, prêt à l'emploi
- ABS de haute qualité avec un bon joint, assurant une longue durée de vie



2001-2440

DESCRIPTION	RÉF.
Kit de clignotants à LED blancs	2001-2440

DESCRIPTION	RÉF.
Kit de clignotants à LED Bluetooth	2001-2441

Les produits avec une référence GRIS GRAS sont nouveaux pour 2024.



2040-2447

SIGNAL LUMINEUX ROTATIF

- Base magnétique renforcée
- Cordon d'alimentation de 366 cm
- 12 V CC 8W
- Perche (pièce n°2040-1273, vendue séparément)

DESCRIPTION	RÉF.
Signal lumineux rotatif	2040-2447



2040-1273

DESCRIPTION	RÉF.
Perche	2040-1273



SUPPORT DE DRAPEAU À RETRAIT RAPIDE

- Fabrication en aluminium taillé dans la masse
- Compatible avec toutes les antennes LED Whip It Light Rod
- La goupille à détachement rapide facilite le retrait de l'antenne

DESCRIPTION	RÉF.
Support de drapeau à retrait rapide	0521-1897

KIT STREET POUR SSV AVEC INTERRUPTEURS BASCULANTS

- Les interrupteurs basculants à rétroéclairage LED vous permettent d'actionner le klaxon, les feux de détresse et les clignotants
- Le kit comprend une patte de fixation triple. En outre, il est prêt à brancher et donc immédiatement utilisable
- Les interrupteurs peuvent être montés n'importe où sur le tableau de bord (regroupés ou non)
- Ce kit s'avère particulièrement utile pour les SSV non équipés d'une colonne de direction visible (l'interrupteur à fixer sur la colonne de direction correspond à la pièce 2020-1752 du kit)
- Module de clignotants Badlands avec résistance intégrée, feu de position/feu stop/clignotants et fonction de retour automatique après 11 secondes inclus
- Pour transformer vos feux arrière d'origine en feux de position/feux stop/clignotants tout en ajoutant six feux de position/clignotants à LED stylés à l'avant du véhicule
- Le kit renferme six feux de position/clignotants wà LED à installer à l'avant
- Patte de fixation pour support de plaque d'immatriculation à éclairage à LED avec matériel de montage
- Klaxon en forme d'escargot (d'une puissance de 115 dB) avec patte de fixation et matériel de montage



- Faisceau complet de câbles courants précoupés avec connecteurs installés (très peu d'assemblage/de sertissage requis)
- Connecteurs, bornes, kit de montage et serre-câbles
- Instructions détaillées/illustrées complètes

REMARQUE : La conversion de véhicules tout-terrain est illégale dans certains pays. Consultez les régulations locales pour connaître les exigences spécifiques dans votre zone.

DESCRIPTION	RÉF.
Kit street pour SSV avec interrupteurs basculants	2020-1883

KIT STREET POUR SSV AVEC CLIGNOTANT POUR COLONNE DE DIRECTION

- Vous recevez un kit complet, et tous les problèmes ont été réglés pour vous - il vous suffit de suivre les instructions détaillées/illustrées pour obtenir une installation professionnelle de haute qualité
- Le kit reprend les assemblages de phare et de feu arrière d'origine, pour un look factory épuré ; il comprend les éléments suivants
- Interrupteur de clignotant monté sur la colonne de direction, avec bouton de klaxon intégré
- Centrale clignotant électronique
- Quatre signaux lumineux à LED
- Faisceau de câblage complet - tous les câbles sont précoupés, et les connecteurs sont installés
- Embouts à clipser
- Attaches pour câbles
- Instructions détaillées/illustrées complètes



REMARQUE : La conversion de véhicules tout-terrain est illégale dans certains pays. Consultez les régulations locales pour connaître les exigences spécifiques dans votre zone.

DESCRIPTION	RÉF.
Kit street pour SSV	2020-1752

FIXATIONS POUR ÉCLAIRAGES CUBIQUES SÉRIE ELITE

- Clamp sur mesure inclus
- Installation à gauche et/ou à droite
- Inclinaison réglable
- Vente par lots de deux

DESCRIPTION	RÉF.
Fixations pour éclairages cubiques série Elite	2001-2491



Les produits avec une référence GRIS GRAS sont nouveaux pour 2024.

ROWC POWERSPORTS









2010-1467



2001-2499





2040-2897

LED NEUTRINO 2

PHARES

- Construction et boîtier entièrement neufs avec halos détachables (anneau de halo blanc inclus dans le kit)
- Marque E pour les phares et les codes
- Anneaux HALO interchangeables disponibles, vous permettant de personnaliser la couleur (anneaux vendus séparément)
- 12 V ; codes 30 W et phares 40 W
- Connecteurs étanches à l'eau
- Lentille résistante aux chocs

REMARQUE : La pièce 2001-2499 n'est pas compatible avec le châssis G2L.

REMARQUE : La pièce 2001-2499 nécessite l'achat du kit de montage pour l'installation.

FEUX ARRIÈRE

- L'un des seuls feux arrière de haute qualité conçu spécialement pour les modèles Can-Am G2
- Le kit comprend quatre feux arrière (deux grands et deux petits)
- Se monte directement sur le faisceau de câbles d'origine avec toutes les fonctions d'origine (frein, clignotant et feu de gabarit)

REMARQUE : Non compatible avec le châssis L/G2L

REMARQUE : Ne pas utiliser de nettoyeur haute pression directement sur les lampes, ce qui pourrait provoquer une infiltration d'eau indésirable

CONVIENT POUR LES MODÈLES	RÉF. PHARES	RÉF. FEUX ARRIÈRE	RÉF. KIT DE MONTAGE
CAN-AM			
Maverick X3 Turbo 17-22	2001-2742	**2010-1467**	-
Outlander 500 Max (G2) 12-15	**2001-2499**	**2010-1467**	**2040-2897**
Outlander 570 (G2) 15-22	2001-2742	**2010-1467**	-
	2001-2499	**2010-1467**	**2040-2897**
Outlander 650 XMR (G2) 16-22	2001-2742	**2010-1467**	-
	2001-2499	**2010-1467**	**2040-2897**
Outlander 650/Max (G2) 12-22	2001-2742	**2010-1467**	-
	2001-2499	**2010-1467**	**2040-2897**
Outlander 800 Max 12-22	**2001-2499**	**2010-1467**	**2040-2897**
Outlander 850/Max/XMR (G2) 16-22	2001-2742	**2010-1467**	-
	2001-2499	**2010-1467**	**2040-2897**

CONVIENT POUR LES MODÈLES	RÉF. PHARES	RÉF. FEUX ARRIÈRE	RÉF. KIT DE MONTAGE
CAN-AM (SUITE)			
Outlander 1000/Max/XMR/XXC (G2) 12-22	2001-2742	**2010-1467**	-
	2001-2499	**2010-1467**	**2040-2897**
Renegade 500 12-22	2001-2743	-	-
	2001-2499	**2010-1467**	**2040-2898**
Renegade 570 (G2)/570 XMR 16-22	2001-2743	-	-
	2001-2499	**2010-1467**	**2040-2898**
Renegade 800 (G2) 16-22	2001-2743	-	-
	2001-2499	**2010-1467**	**2040-2898**
Renegade 850 (G2) 17-22	2001-2743	-	-
	2001-2499	**2010-1467**	**2040-2898**
Renegade 850 XMR (G2) 16-22	2001-2743	-	-
	2001-2499	**2010-1467**	**2040-2898**

2001-2494



2001-2495



2001-2496



2001-2497



2001-2498



ACCESSOIRES ET FEUX DE RECHANGE

COULEUR	RÉF.
FEUX À HALO	
Bleu	**2001-2494**
Vert	**2001-2495**
Violet/rose	**2001-2496**

COULEUR	RÉF.
FEUX À HALO (SUITE)	
Rouge	**2001-2497**
Jaune	**2001-2498**

COULEUR	RÉF.
ACCESSOIRES	
Câble de connecteur supplémentaire	**2040-2899**

Les produits avec une référence GRIS GRAS sont nouveaux pour 2024.

RIVCO



2001-2594



2001-2596



2001-2595

BARRES D'ÉCLAIRAGE À LED DOUBLE COULEUR

- Basculez entre le blanc et l'orange facilement à l'aide d'un interrupteur.
- Étanches selon la norme IP67
- Combinaison de 30 degrés/60 degrés
- Boîtier en aluminium
- Faisceau de câblage et interrupteur inclus

DIMENSIONS	LUMENS	RÉF.
35,5 cm x 209 mm x 222 (14" x 8,25" x 8,75")	4 900	2001-2594
55,8 cm x 127 mm x 127 mm (22" x 5" x 5")	8 400	2001-2596

DIMENSIONS	LUMENS	RÉF.
81,2 cm x 127 mm x 127 mm (32" x 5" x 5")	12 000	2001-2595
106,6 cm x 127 mm x 120,6 mm (42" x 5" x 4,75")	18 000	2001-2597



2001-1729



2001-1730

BARRES DE FEUX À LED

- Température de couleur de 6 000 K
- Mélange 30°/60°
- Boîtier en aluminium étanche IP67
- Durée de vie de l'ampoule : 30 000-50 000 heures
- Compatibilité universelle avec de nombreuses applications grâce au matériel de montage fourni

DIMENSIONS	LUMENS	PUISSANCE	RÉF.
122 cm x 178 mm x 178 mm (48" x 7" x 7")	22 100	260	2001-1729

DIMENSIONS	LUMENS	PUISSANCE	RÉF.
45,5 cm x 127 mm x 127 mm (18" x 5" x 5")	7 200	80	2001-1730



2001-1378



2001-1379

PROJECTEURS/FEUX ADDITIONNELS

- Température de couleur de 6 000 K
- Mélange 30°/60°
- Boîtier en aluminium
- Durée de vie de l'ampoule : 30 000 heures

DIMENSIONS	LUMENS	PUISSANCE	RÉF.
305 mm x 76,2 mm x 63,5 mm (12" x 3" x 2,5")	5 040	72	2001-1378

DIMENSIONS	LUMENS	PUISSANCE	RÉF.
79 cm x 63,5 mm x 95,3 mm (31" x 2,5" x 3,75")	13 600	160	2001-1379



FEUX À LED À MONTER SUR ARCEAU

- Éclairage : 6 000 K ; rendement lumineux total : 12 000 lumens
- Adaptés aux tubes d'arceau de 38 mm à 51 mm
- Étanches selon la norme IP68
- Vente par paire

DESCRIPTION	RÉF.
Feux à LED à monter sur arceau	2001-2302

Les produits avec une référence GRIS GRAS sont nouveaux pour 2024.

ÉCHAPPEMENT
LAMES À NEIGE ET ACCESSOIRES
TREUILS ET FIXATIONS
AUDIO
ACCESSOIRES GÉNÉRAUX ET CADENAS/ ANTIVOLS
PORTE-BAGAGES ET ACCESSOIRES
COFFRES, BAGAGES ET RANGEMENT
PIÈCES PLASTIQUES ET DE CARÉNAGE
PARE-CHOCS ET PROTECTIONS
GUIDONS ET COMMANDES
ROUES ET ACCESSOIRES
FREINS
COURROIES, CHAÎNES, PIGNONS ET COURONNES
TRANSMISSION
SUSPENSION
MOTEUR ET REFROIDISSEMENT
ADMISSION
ÉLECTRICITÉ
ÉCLAIRAGE
OUTILLAGE ET PROMOTION
INDEX

RIVCO

BLOCS D'ÉCLAIRAGE À LED DE COULEUR

- Basculez entre le blanc et l'orange facilement à l'aide d'un interrupteur (RÉF. 2001-2598)
- Basculez entre le blanc et le vert facilement à l'aide d'un interrupteur (RÉF. 2001-2610)
- 8 000 lumens par kit
- Étanchéité IP68
- Boîtier en aluminium
- Faisceau de câblage et interrupteur inclus
- Vente par lots de deux



DESCRIPTION	RÉF.
LED ambrées/blanches	2001-2598

DESCRIPTION	RÉF.
LED blanches/vertes	2001-2610

RIVCO

BLOCS D'ÉCLAIRAGE À LED

- Éclairage : 6 000 K ; rendement lumineux total : 6000 lumens
- Étanches selon la norme IP68
- Vente par paire



DESCRIPTION	RÉF.
Blocs d'éclairage à LED	2001-2301



RIVCO

FEUX ADDITIONNELS LED

- Étanche
- Durée de vie de l'ampoule : 30 000 heures
- Température de couleur de 6 000 K
- Feu additionnel de 30°
- Verre PMMA
- Boîtier en aluminium
- Vente par lots de deux

DIMENSIONS	LUMENS	PUISSANCE	RÉF.
108 mm x 108 mm x 63,5 mm (4,25" x 4,25" x 2,5")	6 400 lumens	48	2001-1375



RIVCO

PATTES DE FIXATION POUR BARRE D'ÉCLAIRAGE

POUR POLARIS

- Découpée au laser à partir d'acier de calibre 11
- Revêtement époxy pour protection supérieure
- Installation facile grâce aux orifices percés en usine
- Vente par lots de deux

CONVIENT POUR LES MODÈLES	RÉF.
RZR 900S 15-23	2001-2493
RZR XP900 11-14	2001-2493
RZR 1000S 16-21	2001-2493

CONVIENT POUR LES MODÈLES	RÉF.
RZR XP1000 14-23	2001-2493
General 16-23	2001-2493



CHRIS PRODUCTS

BARRE D'ÉCLAIRAGE À LED

- Barre de feux à LED à trois fonctions qui émet une lumière rouge lorsqu'ils sont activés (feu de position, feu stop, clignotants gauche et droit)
- Fils de 140 cm (55")
- 38 cm x 38 mm x 22 mm (15" x 1,5" x 7/8")
- Base en polycarbonate
- Vente à l'unité

DESCRIPTION	RÉF.
Verre rouge/base noire	2040-1031

Les produits avec une référence GRIS GRAS sont nouveaux pour 2024.



2040-2895



2040-2896

J.W. SPEAKER

KIT SPORT TRAIL 6

- Solution d'éclairage personnalisée compacte, puissante et facile à monter
- Conçue spécialement pour les applications tout-terrain où un éclairage supplémentaire est nécessaire
- Étanchéité aux normes IP67 et IP69K contre la poussière et l'eau
- Comprend deux lampes, des supports universels, trois jeux de lentilles interchangeables, le kit de montage et les faisceaux de câblage

DESCRIPTION	RÉF.
Kit Sport Trail 6	2040-2895

- Lentilles pour projecteur, projecteur moyen et projecteur large
- Une lampe supplémentaire est disponible séparément

DESCRIPTION	RÉF.
Éclairage Sport Trail 6	2040-2896

2001-1559



J.W. SPEAKER

PHARES LED EVOLUTION DE 14,5 CM

- Remplacent les phares étanches PAR46
- Fonctions combinées de phare et de code
- La veilleuse et la position avant nécessitent un cerclage externe en cas d'intensité élevée
- Le modèle 8631 dispose d'un clignotant qui nécessite également un cerclage externe
- Conçus pour augmenter l'intensité du faisceau de 50 %
- Installation rapide et facile
- Boîtier en aluminium coulé avec finition époxy noire

DESCRIPTION	RÉF.
Modèle 8630	2001-1559

- Rendement lumineux de 1 000 lumens (feux de route) ou de 630 lumens (feux de croisement)

DESCRIPTION	RÉF.
Modèle 8631	2001-1560





2020-1975





2020-1974

KOSO Feel The Speed

ECE Type Approved

TÉMOIN LUMINEUX À LED Z4

- 12 V/2,2 W
- Disponible en noir mat
- Filetage M8 x 125
- Dimensions : 24 mm x 112 mm
- Aux normes CEE
- Vente à l'unité

DESCRIPTION	RÉF.
Témoin lumineux À LED Z4	2020-1973

KOSO Feel The Speed

ECE Type Approved

TÉMOIN LUMINEUX À LED SONIC

- 12 V/2,3 W
- Disponible en noir mat
- Taille du filetage M8 x 20 mm
- Dimensions : 24 mm L x 100 mm l x 22 mm H
- Aux normes CEE
- Vente à l'unité

DESCRIPTION	RÉF.
Feu avant	2020-1975
Fonction de feu arrière et de feu stop	2020-1974

Les produits avec une référence GRIS GRAS sont nouveaux pour 2024.

ÉCHAPPEMENT
LAMES À NEIGE ET ACCESSOIRES
TREUILS ET FIXATIONS
AUDIO
ACCESSOIRES GÉNÉRAUX ET CADENAS/ ANTIVOLS
PORTE-BAGAGES ET ACCESSOIRES
COFFRES, BAGAGES ET RANGEMENT
PIÈCES PLASTIQUES ET DE CARÉNAGE
PARE-CHOCS ET PROTECTIONS
GUIDONS ET COMMANDES
ROUES ET ACCESSOIRES
FREINS
COURROIES, CHAÎNES, PIGNONS ET COURONNES
TRANSMISSION
SUSPENSION
MOTEUR ET REFROIDISSEMENT
ADMISSION
ÉLECTRICITÉ
ÉCLAIRAGE
OUTILLAGE ET PROMOTION
INDEX

ÉCHAPPEMENT
LAMES À NEIGE ET ACCESSOIRES
TREUILS ET FIXATIONS
AUDIO
ACCESSOIRES GÉNÉRAUX ET CADENAS/ ANTIVOLS
PORTE-BAGAGES ET ACCESSOIRES
COFFRES, BAGAGES ET RANGEMENT
PIÈCES PLASTIQUES ET DE CARÉNAGE
PARE-CHOCS ET PROTECTIONS
GUIDONS ET COMMANDES
ROUES ET ACCESSOIRES
FREINS
COURROIES, CHAÎNES, PIGNONS ET COURONNES
TRANSMISSION
SUSPENSION
MOTEUR ET REFROIDISSEMENT
ADMISSION
ÉLECTRICITÉ
ÉCLAIRAGE
OUTILLAGE ET PROMOTION
INDEX

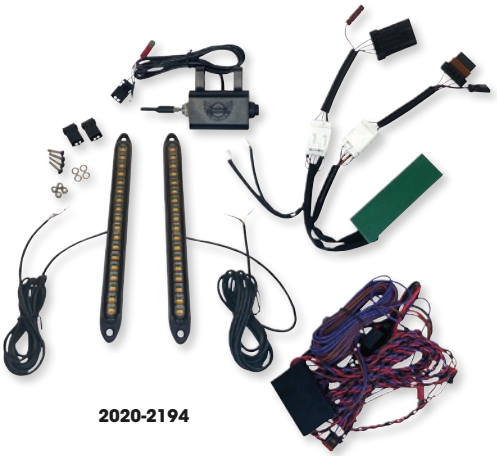

2020-2194



2020-2149

KITS DE CLIGNOTANTS À LED

- Quatre clignotants à LED ambrés de 31,75 mm
- Centrale clignotant à quatre impulsions et interrupteur
- Clignotant et interrupteur
- Deux indicateurs de clignotants verts à LED
- Faisceau de câblage complet et facile à installer, avec fusible et interrupteurs
- Kit universel compatible avec tous les systèmes fonctionnant sur 12 V CC

CONVIENT POUR LES MODÈLES	RÉF.
POLARIS	
General 1000/General XP 1000 18-24	2020-2194
RZR XP 1000/4 XP 17-18	2020-2149
POLARIS (SUITE)	
RZR XP 1000/4 15-17, XP 1000 15-18, 900 4x4 15-19, S900 15-20, 4/XP 1000/Turbo 16-18, S 1000 16-20, XP Turbo/S4/4 XP 18, S 900 Premium 20	2020-2150

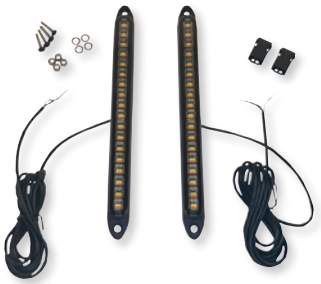



CLIGNOTANTS AVANT À LED

- 18 LED s'illuminent et fonctionnent comme des feux de position blancs et brillants
- Clignotent comme des clignotants ambrés conformes à la norme DOT lorsqu'ils sont activés
- Lorsque le clignotant est activé, la lumière blanche reste éteinte pour fournir un contraste complet des clignotants gauche et droit
- Se montent sur le véhicule à l'aide du matériel fourni et d'un ruban adhésif double face pour plus de sécurité
- Les fils de 2 m (6') sortent du centre arrière de chaque unité et sont épinglés pour être utilisés avec les connecteurs rapides fournis
- Nécessitent l'utilisation du module de clignotants Custom Dynamics SXS RÉF. 2050-0449 et du commutateur de clignotants SXS RÉF. 2106-0582 (vendus séparément) pour un fonctionnement complet des clignotants
- Vente par lots de deux
- Conformité avec la norme DOT
- Compatibles avec les systèmes 12 V CC

DESCRIPTION	RÉF.
Clignotants avant	2020-2148

KIT DE CLIGNOTANTS POUR SSV

- L'interrupteur robuste avec 3 positions est monté sur la colonne de direction à l'aide d'un collier de serrage inclus
- Corps en plastique avec un levier de commande en métal chromé
- Interrupteur à 8 conducteurs pour feu clignotant gauche, feu clignotant droit, signaux de frein/de clignotant arrière optionnels
- Fonction de feu de détresse et de clignotants intégrés avec des câbles de 91 cm (36")
- Avec kit de clignotants à LED comprenant deux clignotants à LED avant ambrés 32 mm (1,25") et deux clignotants arrière/feux stop à LED rouges 32 mm (1,25")

DESCRIPTION	RÉF.
Kit de clignotants avec interrupteur	2040-2706





KIT DE CLIGNOTANTS À LED

POUR TOUS MODÈLES DE SSV/VOITURETTE DE GOLF

- Quatre clignotants à LED ambrés de 32 mm
- Centrale clignotant à quatre impulsions et interrupteur
- Clignotant et interrupteur
- Deux indicateurs de clignotants verts à LED
- Faisceau de câblage complet et facile à installer, avec fusible et interrupteurs
- Kit universel compatible avec tous les systèmes fonctionnant sur 12 V CC

DESCRIPTION	RÉF.
Kit de clignotants universel	2020-1400

Les produits avec une référence GRIS GRAS sont nouveaux pour 2024.

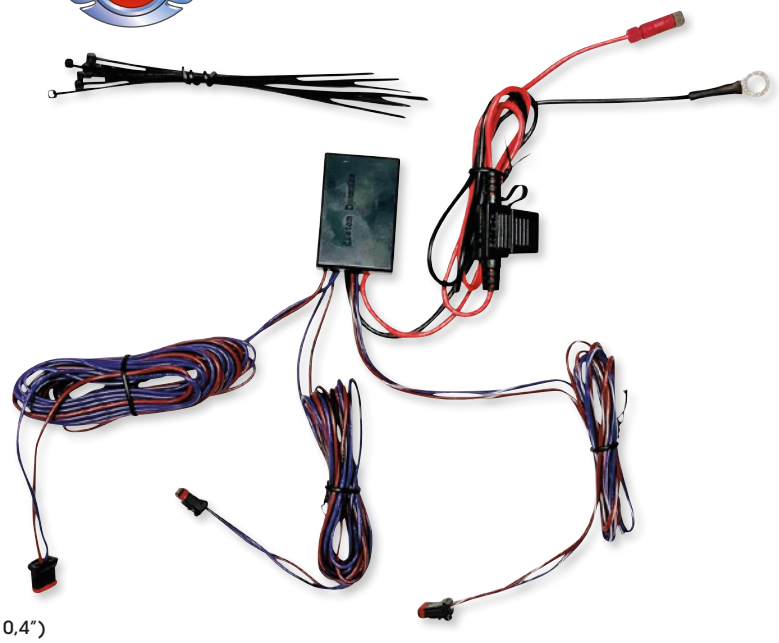

MODULE DE CLIGNOTANT POUR SSV SXS

- Ajoute une fonction d'auto-extinction des clignotants à gauche et à droite
- Trois modes d'annulation automatique des clignotants
- Ajoute une centrale clignotant à quatre impulsions
- Compatible avec les interrupteurs temporaires et avec les interrupteurs à enclenchement
- 2,5 ampères maximum par sortie ou 5 ampères maximum par module
- Dimensions : 53 mm L x 35 mm l x 10 cm H (2,1" x 1,4" x 0,4")
- Plug-and-play avec le commutateur de clignotants Custom Dynamics® SXS (RÉF. 2106-0582, vendu séparément)

CONVIENT POUR LES MODÈLES	RÉF.
CAN-AM	
Commander 11-20, Maverick 13-21	**2050-0449**
KAWASAKI	
Mule Pro 15-16, Mule 17-21	**2050-0449**
POLARIS	
RZR 570 12-21, RZR 800 11-14, RZR 900 11-21, RZR 1000 16-21, RZR XP 16-21, RZR TS 1 18-21	**2050-0449**



INTERRUPTEUR DE CLIGNOTANT COMPACT POUR SSV SXS

- Levier d'inversion des clignotants à trois positions instantané
- Bouton de détresse à quatre positions
- Dimensions : 64 mm L x 38 mm l (2,5" x 1,5")
- Dimensions du levier d'inversion : 51 mm L (2")
- Fils conducteurs de 91 cm (36")
- Plug-and-play avec le module de clignotants Custom Dynamics® SXS (RÉF. 2106-0449, vendu séparément)

DESCRIPTION	RÉF.
Interrupteur de clignotant compact pour SSV SXS	**2106-0582**

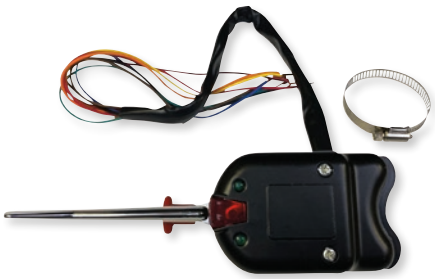

INTERRUPTEUR DE COLONNE DE DIRECTION DE SSV

- Interrupteur à trois positions
- Feu de détresse intégré à quatre positions
- Clignotants intégrés
- Feu clignotant/frein en option
- Fils de calibre 22 de 91 cm (36 pouces)
- Collier de serrage inclus pour le montage

DESCRIPTION	RÉF.
Interrupteur de colonne de direction de SSV	**2106-0562**



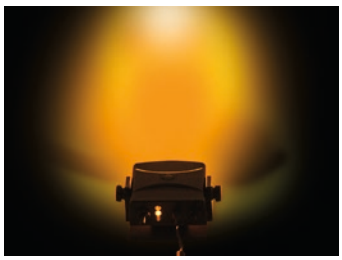

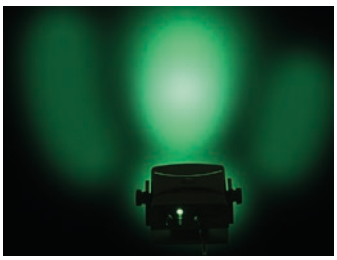

SYSTÈME DE COMMUNICATION TRULINK™ UNIVERSEL À LED

- Permet une communication visuelle avec d'autres pilotes
- Bascule étanche trois positions pour sélectionner les indicateurs vert, orange ou orange clignotant
- Les indicateurs LED montrent si d'autres pilotes sont en approche, si un autre pilote a besoin d'aide et si vous êtes le dernier pilote du groupe
- 18 LED orange et 9 vertes
- Se connecte à une source de courant 12 V CC ou 12 V CA
- Inclut une fixation de support standard avec adhésif 3M™ et connecteur rapide
- Batterie de secours 9 V
- Dimensions avec fixation pour support : 95 mm L x 70 mm l x 38 mm H (3,75" x 2,75" x 1,5")

DESCRIPTION	RÉF.
Système de clignotants à LED Trulink™ universel	**2040-2031**

Les produits avec une référence GRIS GRAS sont nouveaux pour 2024.

ÉCHAPPEMENT
LAMES À NEIGE ET ACCESSOIRES
TREUILS ET FIXATIONS
AUDIO
ACCESSOIRES GÉNÉRAUX ET CADENAS/ ANTIVOLS
PORTE-BAGAGES ET ACCESSOIRES
COFFRES, BAGAGES ET RANGEMENT
PIÈCES PLASTIQUES ET DE CARÉNAGE
PARE-CHOCS ET PROTECTIONS
GUIDONS ET COMMANDES
ROUES ET ACCESSOIRES
FREINS
COURROIES, CHAÎNES, PIGNONS ET COURONNES
TRANSMISSION
SUSPENSION
MOTEUR ET REFROIDISSEMENT
ADMISSION
ÉLECTRICITÉ
ÉCLAIRAGE
OUTILLAGE ET PROMOTION
INDEX



BANDES DE LED FLEXIBLES TRUFLEX II®

- Quatre fois plus brillantes que les lampes TruFlex®
- Extrêmement flexibles avec une conception à facette unique pour augmenter la visibilité
- Disponibles avec des LED rouges ou ambrées, avec un tube ambré, rouge ou fumé résistant aux UV
- Chaque bande est prête à coller avec un ruban adhésif de qualité automobile
- Dimensions des bandes : 8 mm l x 8 mm H (0,33" x 0,33")

DESCRIPTION	RÉF.
40 LED (15 cm L (5,875"))	
Ambrées/fumé	**2040-1999**
Rouges/rouge	**2040-2000**
Rouges/fumé	**2040-2001**

- Les pièces 2050-0274 et 2050-0275 transforment votre TruFlex® II à deux câbles en trois câbles (inférieur, supérieur et masse) ; vente à part
- Compatibles avec les systèmes 12 V DC à masse négative
- Vente à l'unité

REMARQUE : Une résistance double est nécessaire pour être utilisée en tant que système à trois câbles à double intensité ; vendue séparément.

DESCRIPTION	RÉF.
ACCESSOIRES OPTIONNELS	
Convertisseur de fils double 40 LED	**2050-0274**
Convertisseur de fils double 65 LED	**2050-0275**

KIT DE LED À COULEUR CHANGEANTE PROGLOW™ POUR VOITURETTES DE GOLF

- Le kit de LED à couleur changeante ProGLOW™ pour voiturettes de golf complet renferme des guirlandes de LED prédécoupées de différentes tailles spécialement conçues pour ajouter un éclairage au-dessous de ce type de véhicule
- Les guirlandes de LED sont munies de connecteurs certifiés étanches conformément à la norme IP67
- Les séparateurs de câble, rallonges et embouts du kit ProGLOW™ permettent de personnaliser la longueur afin d'effectuer un positionnement et une installation sans défaut
- Pour pouvoir personnaliser les LED à couleur changeante, vous devez connecter le contrôleur Bluetooth ProGLOW™ inclus à l'application ProGLOW™ via votre appareil mobile IOS ou Android
- Par le biais de l'interface qui offre une navigation aisée, il est possible de contrôler et de personnaliser indépendamment jusqu'à trois zones, en ayant recours aux modes programmés de couleurs unies et d'animation avec couleur changeante
- Un nombre illimité de combinaisons de couleurs peut être sélectionné au moyen de la molette de couleur ou de la technologie d'harmonisation des couleurs, tandis que la luminosité et la vitesse de mouvement peuvent être réglées au moyen des glissières, simples à manipuler
- Les systèmes ProGLOW™ peuvent en outre être synchronisés avec de la musique en vue de bénéficier d'une expérience audiovisuelle intégrale



- La fonction d'alerte de freinage optionnelle peut être activée pour plus de visibilité lors de la conduite
- Les fonctions supplémentaires de moniteur de batterie, de minuterie et de sécurité aident à contrôler les éclairages lorsqu'ils ne sont pas visibles
- Kit universel pour voiturettes de golf, systèmes de 12 V CC

DESCRIPTION	RÉF.
Kit de LED pour voiturette de golf	2040-2992

LED BOLTZ

- LED ultra lumineuses pour un éclairage rouge attrayant
- Dimensions : 16 mm ($^5/_8$") de diamètre
- Fixation dans un orifice de 13 mm ($^1/_2$") et câble de 122 cm (4') pour une installation simple
- LED rouges Boltz à double intensité, lampes 3 fils
- Vente par lots de deux





DESCRIPTION	RÉF.
Rouge, finition noire	**2040-2838**

DESCRIPTION	RÉF.
Rouge, finition polie	**2040-2839**

PLAQUE À LED BOLTZ

- Offre des LED blanches COB ultra lumineuses pour l'éclairage de plaque d'immatriculation
- Installation simple à deux fils à l'aide de câbles d'alimentation de 45,5 cm (18")
- Filetage M-6 x 1"
- Compatible avec tous les modèles munis de systèmes 12 V CC à masse négative
- Diamètre du filetage : 6 mm (0,232")
- Longueur du filetage : 15 mm (0,59")
- Diamètre de la tête : 12 mm (0,469")
- Hauteur de la tête : 18 mm (0,711")
- Vente par lots de deux

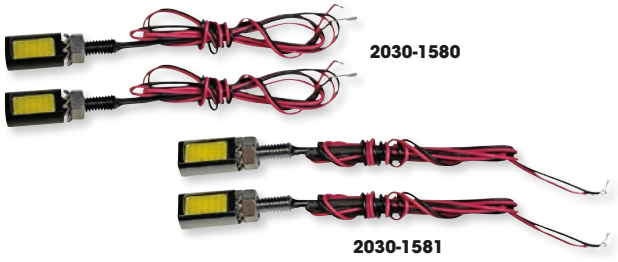

DESCRIPTION	RÉF.
Noire	2030-1580

DESCRIPTION	RÉF.
Chrome	2030-1581

Les produits avec une référence GRIS GRAS sont nouveaux pour 2024.



PLAFONNIER LED SÉRIE ELITE

- Réglage de l'angle à 360°
- Options de montage illimitées
- Fabriqué en nylon super résistant de la plus haute qualité
- Éclairage à LED rechargeable inclus
- Le système CCS (Custom Clamp System) inclus se monte sur tous les tubes ronds et les arceaux profilés de manière personnalisée

DESCRIPTION	RÉF.
Plafonnier LED série Elite	2040-3066

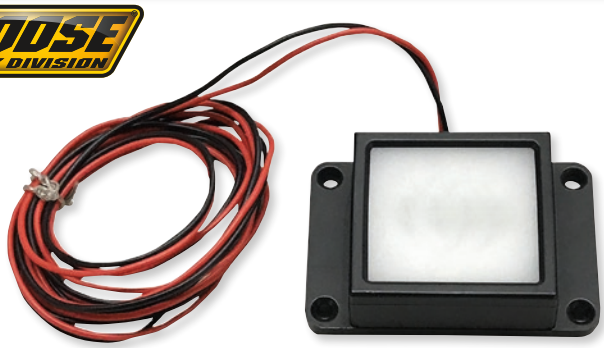

PLAFONNIER À LED

- Touchez le centre du panneau lumineux pour l'allumer et l'éteindre
- Panneau lumineux de 41 mm x 38 mm (1 5/8" x 1,5")
- Comprend 2 m de câble d'alimentation
- Se monte à l'aide de vis ou de ruban adhésif double face fourni

DESCRIPTION	RÉF.
Plafonnier à LED	2040-2878



ÉCLAIRAGE DE COURTOISIE POUR SSV

- Éclairage de courtoisie pour conduite de nuit
- La taille standard convient à la plupart des tableaux de bord (encastrable sur le tableau de bord)
- Activation/désactivation au toucher
- Vente à l'unité

DESCRIPTION	RÉF.
Éclairage de courtoisie pour SSV	2106-0443







PLAFONNIER OMEGA POUR POLARIS RZR 1000

- Lampe LED étanche, longue durée de vie et super lumineuse
- Fabrication à partir d'un bloc solide d'aluminium 6061-T1 taillé dans la masse
- Livré avec un joint en caoutchouc, pour les conditions extrêmes
- Trois LED SMD ; lentille en polycarbonate avec boîtier en ABS
- Circuit des LED entièrement scellé par époxy pour assurer un joint permanent et étanche
- Homologation SAE

DESCRIPTION	RÉF.
Plafonnier Omega	2040-1954



ÉCLAIRAGE DE GARDE-BOUE RAT EYE À LED

- Nécessite un trou de fixation de 10 mm ou 3/8"
- La plupart des modèles de SSV nécessitent quatre lumières Rat Eye
- Les boîtiers des LED sont fabriqués en aluminium 6061 solide, taillé dans la masse
- Installation facile
- Disponible avec une finition anodisée noir mat avec LED blanche

DESCRIPTION	RÉF.
Éclairage de garde-boue Rat Eye à LED	2040-2155



KIT D'ÉCLAIRAGE POUR CHARGEMENT INTÉRIEUR

- Les deux barres d'éclairage à LED de 13 cm (6 pouces) insérées dans un boîtier en caoutchouc durable sont prêtes à coller et peuvent être fixées sur toute surface demi-plane
- Parfait pour éclairer la boîte à gants ou la zone de chargement
- Chaque barre d'éclairage est dotée de 18 LED blanc brillant générant un éclairage lumineux qui est activé/désactivé par un bouton marche/arrêt intégré pratique et s'éteint automatiquement au bout de 5 minutes pour éviter toute décharge de la batterie
- Faisceau de câblage et rallonges à branchement rapide fournis pour une installation facile et un placement idéal
- Compatible avec tous les systèmes fonctionnant sur 12 V CC

DESCRIPTION	RÉF.
Kit d'éclairage pour compartiment de chargement	2040-2994

Les produits avec une référence GRIS GRAS sont nouveaux pour 2024.

ÉCHAPPEMENT
LAMES À NEIGE ET ACCESSOIRES
TREUILS ET FIXATIONS
AUDIO
ACCESSOIRES GÉNÉRAUX ET CADENAS/ ANTIVOLS
PORTE-BAGAGES ET ACCESSOIRES
COFFRES, BAGAGES ET RANGEMENT
PIÈCES PLASTIQUES ET DE CARÉNAGE
PARE-CHOCS ET PROTECTIONS
GUIDONS ET COMMANDES
ROUES ET ACCESSOIRES
FREINS
COURROIES, CHAÎNES, PIGNONS ET COURONNES
TRANSMISSION
SUSPENSION
MOTEUR ET REFROIDISSEMENT
ADMISSION
ÉLECTRICITÉ
ÉCLAIRAGE
OUTILLAGE ET PROMOTION
INDEX

ÉCHAPPEMENT
LAMES À NEIGE ET ACCESSOIRES
TREUILS ET FIXATIONS
AUDIO
ACCESSOIRES GÉNÉRAUX ET CADENAS/ ANTIVOLS
PORTE-BAGAGES ET ACCESSOIRES
COFFRES, BAGAGES ET RANGEMENT
PIÈCES PLASTIQUES ET DE CARÉNAGE
PARE-CHOCS ET PROTECTIONS
GUIDONS ET COMMANDES
ROUES ET ACCESSOIRES
FREINS
COURROIES, CHAÎNES, PIGNONS ET COURONNES
TRANSMISSION
SUSPENSION
MOTEUR ET REFROIDISSEMENT
ADMISSION
ÉLECTRICITÉ
ÉCLAIRAGE
OUTILLAGE ET PROMOTION
INDEX

POWERMADD

KIT D'ÉCLAIRAGE À LED AUTOMATIQUE POUR MARCHE ARRIÈRE

POUR CERTAINS QUADS ET SSV POLARIS

- Le kit est une unité programmable qui peut être utilisée sur différents modèles
- La lumière LED s'allume automatiquement lorsque la machine passe en marche arrière
- Norme IP67 ; très résistant
- Dimensions : 99 mm L x 27,9 mm l x 12,7 mm H (3,9" L x 1,1" l x 0,5"H)
- Avec matériel de montage nécessaire
- La lumière LED accessoire comprend une lumière LED supplémentaire et un faisceau de câbles pour convertir le kit en une installation à double lumière

2040-2794



DESCRIPTION	RÉF.
Kit d'éclairage à LED accessoire	2040-2795

KIT D'ÉCLAIRAGE À LED POUR MARCHE ARRIÈRE

CONVIENT POUR LES MODÈLES	RÉF.
QUAD	
Sportsman 450 14-23	2040-2904
Sportsman 570 16-23	2040-2904
Scrambler 850/1000 20-23	2040-2904
Sportsman 850/1000 20-23	2040-2904
SSV	
Ranger 500 17-22	2040-2903
Ranger 570/Crew 14-23	2040-2903
RZR 570 12-22	**2040-2794**
Ranger 800/Crew 13-14	2040-2903
Ranger 900 Crew 14-19	2040-2903

CONVIENT POUR LES MODÈLES	RÉF.
SSV (SUITE)	
Ranger 900 XP 13-18	2040-2903
RZR 900 11-20, 23	**2040-2794**
RZR 900 S 15-20	**2040-2794**
RZR 4 900 12-17	**2040-2794**
RZR 4 900 S 18	**2040-2794**
General/General 4 1000 17-23	**2040-2794**
Ranger 1000 XP/XP Crew 17-23	2040-2903
RZR 1000 S 16-20, 23	**2040-2794**
RZR 4 1000 16	**2040-2794**
RZR XP/4 1000 14-23	**2040-2794**

CONVIENT POUR LES MODÈLES	RÉF.
SSV (SUITE)	
RZR XP 1000 S 18-20	**2040-2794**
RZR XP 4 1000 S 19-23	**2040-2794**
RZR XP/4 Turbo 16-23	**2040-2794**
RZR XP Turbo S 18-23	**2040-2794**
RZR XP 4 Turbo S 19-23	**2040-2794**
RZR Pro XP/4/S Turbo 20-23	**2040-2794**
RZR Turbo R/4 22-23	**2040-2794**
RZR Pro R/4 22-23	**2040-2794**



2040-2288



2040-2289

POWERMADD

KIT D'ÉCLAIRAGE À LED AUTOMATIQUE POUR MARCHE ARRIÈRE

POUR QUADS/SSV YAMAHA

- Installation facile avec matériel de montage rapide
- Boîtier et pattes de fixation de la barre d'éclairage à LED en aluminium
- Éclairage activé automatiquement lors du passage en marche arrière
- Commutateur étanche avec option de contrôle manuel
- Étanche selon la norme IP67 ; 800 lumens
- Durée de vie de 30 000 heures

CONVIENT POUR LES MODÈLES	RÉF.
Quads Grizzly et Kodiak	**2040-2288**

CONVIENT POUR LES MODÈLES	RÉF.
SSV Rhino, Viking et Wolverine	**2040-2289**

KOSO® Feel The Speed

ECE Type Approved

ÉCLAIRAGE DE PLAQUE D'IMMATRICULATION COURBÉE À LED

- Le design universel, mince et compact convient pour la plupart des motos, quads et scooters
- Pour systèmes 12 V
- Avec câbles pré-attachés
- Disponibilité en noir
- Dimensions : 45 mm L x 27 mm l x 12 mm H
- Aux normes CEE
- Vente à l'unité





DESCRIPTION	RÉF.
Éclairage de plaque d'immatriculation courbée à LED	**2030-1957**

K&S TECHNOLOGIES INCORPORATED

VIS DE MONTAGE DE PLAQUE LED

- Vis de montage de plaque
- Éclairage à LED blanches sur le côté de chaque vis
- Acier inoxydable (14 mm de diamètre, 28 mm l)



DESCRIPTION	RÉF.
Vis de montage de plaque LED	**2030-0291**

Les produits avec une référence GRIS GRAS sont nouveaux pour 2024.



0616-0331



0616-0330

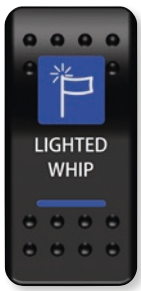

0616-0329


2106-0413



2106-0415



2106-0446



2106-0451



2106-0454



2106-0455


2106-0476


2106-0443

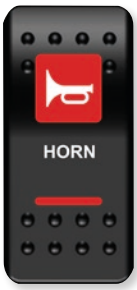

2106-0482



2106-0484


2106-0509



2106-0537



2106-0538

BOUTON BASCULANT

- Rétroéclairage à LED pour une conduite pendant la nuit
- Conçu en tenant compte des conditions difficiles du tout-terrain
- La taille standard convient à la plupart des tableaux de bord (encastrable sur le tableau de bord)
- Bouton avec adhérence, pour une utilisation sur les terrains difficiles
- Vente à l'unité

DESCRIPTION	COULEUR	RÉF.
Treuil (double pôle, double direction)	-	0616-0331
Barre d'éclairage à LED (simple pôle, simple direction)	-	0616-0328
Stéréo (simple pôle, simple direction)	-	0616-0330
Éclairage d'antenne (simple pôle, simple direction)	-	0616-0329
Commutateur on/off	Rouge	2106-0413
Commutateur on/off	Bleu	2106-0414
Commutateur on/off	Vert	2106-0483
Radiateur	-	2106-0415
Plafonnier	-	2106-0416
Éclairage Zombie	-	2106-0417
Commutateur on/off pour barre d'éclairage	Rouge	2106-0446
Commutateur on/off pour antenne	Rouge	2106-0447
Commutateur on/off pour dispositif stéréo	Rouge	2106-0448
Commutateur on/off pour radiateur	Rouge	2106-0449
Commutateur on/off pour plafonnier	Rouge	2106-0450
Commutateur on/off pour plafonnier zombie	Rouge	2106-0451
Commande de treuil (double pôle, double direction)	Rouge	2106-0452
Commutateur on/off pour éclairage inférieur	Bleu	2106-0453

DESCRIPTION	COULEUR	RÉF.
Commutateur on/off pour éclairage inférieur	Rouge	2106-0454
Bouton de ventilateur	Bleu	2106-0455
Bouton de ventilateur	Rouge	2106-0456
Clignotant	-	2106-0476
Éclairage de carte	-	2106-0443
Klaxon	Bleu	2106-0481
Klaxon	Rouge	2106-0482
Intercom	Bleu	2106-0484
Intercom	Rouge	2106-0485
Commutateur feux de route/feux de croisement	Bleu	2106-0509
Commutateur feux de route/feux de croisement	Rouge	2106-0510
Aération casque	Bleu	2106-0536
Aération casque	Rouge	2106-0537
Commutateur auxiliaire	Bleu	2106-0538
Éclairage pare-chocs	Bleu	2106-0550
Éclairage pare-chocs	Rouge	2106-0551
Window	Bleu	2106-0573
Window	Rouge	2106-0574



2106-0591


2106-0594



2106-0595



2106-0598



2106-0600



2106-0601

INTERRUPTEUR BOUTON LOW-PROFILE

- Rétroéclairage à LED pour une conduite pendant la nuit
- Conçu en tenant compte des conditions difficiles du tout-terrain
- La taille standard convient à la plupart des tableaux de bord (encastrable sur le tableau de bord)
- Bouton avec adhérence, pour une utilisation sur les terrains difficiles
- Vente à l'unité

DESCRIPTION	COULEUR	RÉF.
Barre lumineuse	Bleu	2106-0591
Barre lumineuse	Rouge	2106-0592
Commutateur on/off	Bleu	2106-0593
Commutateur on/off	Rouge	2106-0594

DESCRIPTION	COULEUR	RÉF.
Plafonnier	Bleu	2106-0595
Plafonnier	Rouge	2106-0596
Éclairage d'antenne	Bleu	2106-0597
Lumière blanche	Rouge	2106-0598

DESCRIPTION	COULEUR	RÉF.
Klaxon	Bleu	2106-0599
Klaxon	Rouge	2106-0600
Treuil	Bleu	2106-0601
Treuil	Rouge	2106-0602

Les produits avec une référence GRIS GRAS sont nouveaux pour 2024.

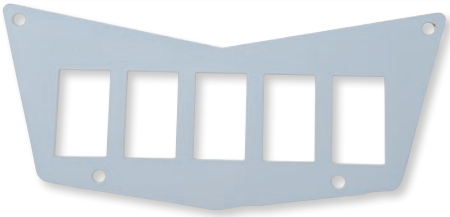

0521-1710

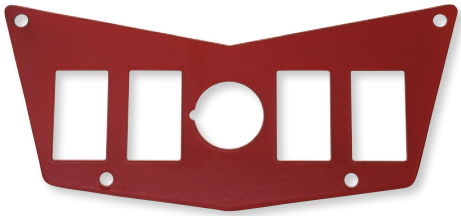

0521-1716

CONSOLE DE CENTRAGE

POUR POLARIS RZR 570 12-18, RZR 800 08-14, RZR 900 11-14

- Ajoute des boutons supplémentaires pour des éclairages et accessoires sur votre véhicule RZR et crée un look personnalisé
- En acier durable époxy
- Deux options de couleurs différentes disponibles
- Les boutons ne sont pas inclus

DESCRIPTION	RÉF.
5 interrupteurs, blanc	0521-1710

DESCRIPTION	RÉF.
4 interrupteurs, rouge	0521-1716

CONSOLE UNIVERSELLE

- Fabrication en aluminium durable
- Disponible pour 2 interrupteurs ou 4 interrupteurs
- Avec vis pour l'installation

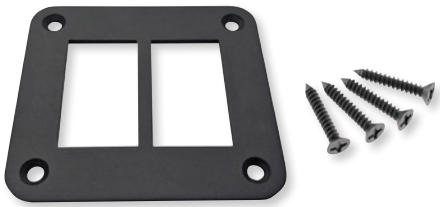

DESCRIPTION	RÉF.
2 boutons	0521-1799

DESCRIPTION	RÉF.
4 boutons	0521-1800

ADAPTATEURS DE COMMUTATEUR À CLIPSER

- Pour les orifices destinés aux commutateurs de type Carling® mesurant 36,8 mm x 21 mm
- À utiliser sur les modèles Polaris dotés de larges orifices pour commutateurs
- Vendus par lots de trois



DESCRIPTION	RÉF.
Adaptateurs de commutateur à clipser	2106-0529

CÂBLE EN Y

- Ce jeu de câbles permet de connecter facilement un interrupteur à bascule à 5 broches
- Comprend une cosse femelle à 5 broches, une cosse mâle à 3 broches et un total de cinq fils



DESCRIPTION	RÉF.
Câble jack en Y alimentation/masse	2106-0583

MODULE DE CLIGNOTANTS SÉQUENTIELS DYNAMIQUES

- Permettent d'installer trois clignotants à LED différents à l'arrière de votre moto ; ils clignotent de façon séquentielle
- Les LED serviront également de feux de freinage et de position
- Compatibilité universelle, avec instructions d'installation
- Résistance intégrée, afin d'éviter que les clignotants ne clignotent rapidement
- Clignotement séquentiel dynamique : lorsque le clignotant est actionné, la première LED s'allume et s'éteint, puis la deuxième s'allume/s'éteint, puis la troisième s'allume/s'éteint ; ensuite, la séquence recommence



DESCRIPTION	RÉF.
Module dynamique	2050-0307

Les produits avec une référence GRIS GRAS sont nouveaux pour 2024.



2050-0451

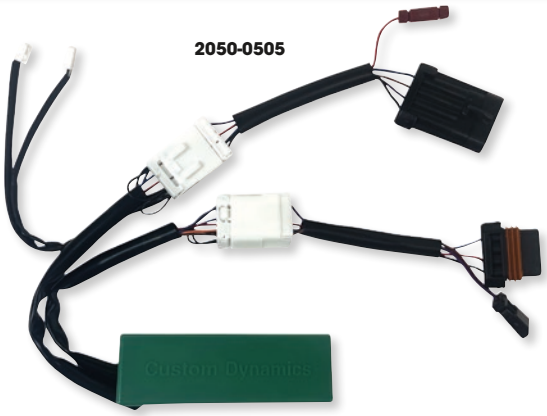

2050-0505

MODULE SMART TRIPLE PLAY®

- Transforme les clignotants de l'arrière en feux de position/feux de freinage/clignotants
- Fonctionne en combinaison avec des LED ou des ampoules à incandescence
- Dix feux de freinage intégrés, qui peuvent être sélectionnés par l'utilisateur, avec lumière intermittente/clignotante (l'utilisateur peut également choisir de ne pas utiliser de lumière intermittente/clignotante pour les freins)
- Dix intensités lumineuses peuvent être sélectionnées par l'utilisateur, pour faire correspondre la luminosité des feux de position à celle du feu arrière
- Possibilité d'utiliser la lumière intermittente/clignotante des freins sur le feu arrière uniquement, sur les clignotants arrière uniquement, ou sur les clignotants arrière et le feu arrière
- Protection de court-circuit intégrée
- Carter étanche aux intempéries
- Design Slimline : 11 cm x 36 mm x 15 mm (4,2" x 1,4" x 0,6")

CONVIENT POUR LES MODÈLES	RÉF.
POLARIS	
RZR 900 15-19	**2050-0451**
RZR S 900 15-20	**2050-0451**
RZR S4 900 18	**2050-0451**
RZR 4 900 15-17	**2050-0451**

CONVIENT POUR LES MODÈLES	RÉF.
POLARIS (SUITE)	
General 1000/General XP 1000 18-24	**2050-0505**
RZR S 1000 16-20	**2050-0451**
RZR XP 1000 15-17	**2050-0451**
RZR XP 1000 (avec Ride Command 2) 17-18	**2050-0452**

CONVIENT POUR LES MODÈLES	RÉF.
POLARIS (SUITE)	
RZR XP 4 1000 15-18	**2050-0451**
RZR XP Turbo/XP 4 Turbo 16-18	**2050-0451**

CONNECTEURS RAPIDES UNIVERSELS À 4 CÂBLES RÉSISTANT AUX INTEMPÉRIES

- Connecteur rapide pour chaque produit d'éclairage auxiliaire avec deux, trois ou quatre câbles
- Fils AWG 22
- Fils d'une longueur totale de 38 cm (15")
- Connecteurs JAE à quatre broches



DESCRIPTION	RÉF.
Connecteurs rapides universels à 4 câbles résistant aux intempéries	**2130-0316**

NAMZ Custom Cycle Products

SYSTÈME D'EXTINCTION POUR ÉCLAIRAGE DE PLAQUE D'IMMATRICULATION OU D'ANTENNE

POUR POLARIS RZR 900 ET XP 1000 15-20

- Faisceau avec quatre connecteurs de câbles pré-installés
- Branchement rapide
- Mesure 91 cm (3") de long
- Comprend des cosses thermorétractables

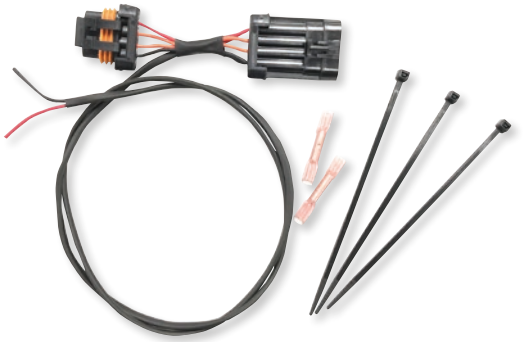

DESCRIPTION	RÉF.
Système d'extinction pour éclairage de plaque d'immatriculation/ d'antenne	**2130-0239**

NAMZ Custom Cycle Products

SYSTÈME D'EXTINCTION POUR FEU STOP ET FEU ARRIÈRE

POUR POLARIS RZR900/1000 XP TURBO 15-20

- Branchement rapide
- Se branche sur le harnais feu arrière d'origine
- Câble d'alimentation : freinage, arrière et masse
- Serre-câbles et cosses thermorétractables compris



DESCRIPTION	RÉF.
Système d'extinction pour feu stop et feu arrière	**2130-0238**

Les produits avec une référence GRIS GRAS sont nouveaux pour 2024.

ÉCHAPPEMENT
LAMES À NEIGE ET ACCESSOIRES
TREUILS ET FIXATIONS
AUDIO
ACCESSOIRES GÉNÉRAUX ET CADENAS/ ANTIVOLS
PORTE-BAGAGES ET ACCESSOIRES
COFFRES, BAGAGES ET RANGEMENT
PIÈCES PLASTIQUES ET DE CARÉNAGE
PARE-CHOCS ET PROTECTIONS
GUIDONS ET COMMANDES
ROUES ET ACCESSOIRES
FREINS
COURROIES, CHAÎNES, PIGNONS ET COURONNES
TRANSMISSION
SUSPENSION
MOTEUR ET REFROIDISSEMENT
ADMISSION
ÉLECTRICITÉ
ÉCLAIRAGE
OUTILLAGE ET PROMOTION
INDEX

KOSO Feel The Speed



RELAIS 12 V POUR CLIGNOTANTS

- Relais numérique
- 12 volts

DESCRIPTION	RÉF.
Trois connecteurs	2130-0206

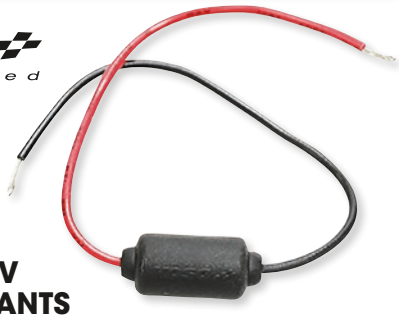

MINI-RELAIS 12 V POUR CLIGNOTANTS

- Relais numérique
- 12 V
- Dimensions : 10 mm de diamètre x 22 mm L

DESCRIPTION	RÉF.
Mini-relais 12 V pour clignotants	2130-0315

FLÖSSER

2130-0219



RELAIS

- Permet à vos clignotants aftermarket de fonctionner
- Disponible pour clignotants à LED

DESCRIPTION	VOLT	PUISSANCE MAX.	RÉF.
Clignotant pour LED avec 2 embouts (lot de 10)	12 V	30 W	2130-0219
Clignotant pour LED avec 3 embouts (lot de 10)	12 V	30 W	2130-0220
Clignotant pour LED avec 2 embouts	12 V	30 W	2130-0181

2130-0215



FLÖSSER

MINI-RELAIS

- Avec pattes de fixation pour une installation facile
- Normalement ouverts, avec quatre terminaux
- Vente par lot de 10

DESCRIPTION	RÉF.
Relais 12 V 30 A avec résistance (lot de 10)	2130-0215
Relais 12 V 30 A (lot de 10)	2130-0217

2130-0143



FLÖSSER

PRISES DE RELAIS

- Vente à l'unité ou par lot de 10

DESCRIPTION	RÉF.
Douilles pour relais de borne 6,3 mm (pc.)	2130-0143
Douilles pour relais de borne 6,3 mm (lot de 10)	2130-0216



2130-0150



2130-0149

FLÖSSER

DOUILLES D'AMPOULES

- Douilles de qualité premium pour des lampes à incandescence
- Vente à l'unité

DESCRIPTION	RÉF.
Douille avec câble pour BA15S	2130-0150
Douille avec câble pour BA15D avec culot	2130-0149



2130-0146



2130-0147



2130-0184

FLÖSSER

DOUILLES POUR AMPOULES À CULOT EN VERRE

- Douilles de qualité premium pour des ampoules à culot en verre
- La pièce de rechange idéale pour remplacer des douilles endommagées
- Vente à l'unité

DOUILLE	RÉF.
W2,1x9,5D sans câbles	2130-0146
W2,1x9,5D avec câbles	2130-0147
W3x16Q avec câbles	2130-0184

2130-0218



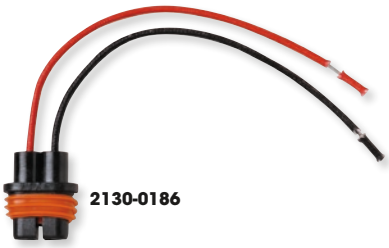

2130-0186

FLÖSSER

DOUILLES POUR AMPOULES HALOGÈNES

- Douilles de qualité premium pour des ampoules halogènes
- Vente à l'unité ou par lot de 10

DESCRIPTION	RÉF.
Douille pour une ampoule H4 P43T (lot de 10)	2130-0218
Douille pour H8/H9/H11 avec câbles (pc.)	2130-0186

Les produits avec une référence GRIS GRAS sont nouveaux pour 2024.



2060-0395

Pour plus de détails, reportez-vous au tableau

AMPOULES NAVETTES

- Des pièces basiques sur la plupart des motos
- Pièces vendues par lots de 10 au revendeur, à l'unité pour le client

VOLTS	WATTS	TYPE	DIMENSIONS	RÉF.
12 V	18 W	SV8,5	15 mm x 41 mm	**2060-0391**
12 V	C5W	SV8,5	11 mm x 35 mm	**2060-0395**[1]
12 V	10 W	SV8,5	11 mm x 35 mm	**2060-0396**
12 V	5 W	SV8,5	11 mm x 40 mm	**2060-0404**
12 V	10 W	SV8,5	11 mm x 40 mm	**2060-0405**
12 V	3 W	SV5,5	6,2 mm x 28 mm	**2060-0412**

[1] Homologation ECE.

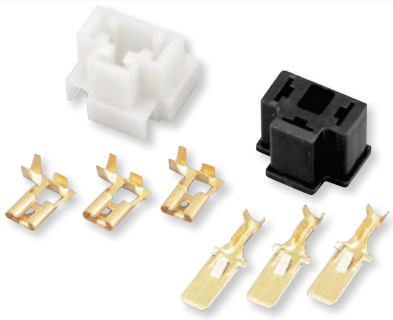

BROCHE DE CONNECTEUR POUR AMPOULE H4

- Remplacement du phare par une ampoule H4 P43T, application de rechange et personnalisée

DESCRIPTION	RÉF.
Broche de connecteur pour ampoule H4	**2120-0429**

Pour plus de détails, reportez-vous au tableau

AMPOULES HALOGÈNES POUR PHARE

- Faites briller le soleil en pleine nuit pour voir et être vu !
- Ampoules halogènes très lumineuses, pour toutes les motos modernes
- Installation facile
- Vendues individuellement ou par 10

TYPE	VOLT	WATT	DOUILLE	QUANTITÉ	RÉF.
H1	12 V	55 W	P14,5S	pc.	**2060-0364**[1]
H3	12 V	55 W	PK22S	pc.	**2060-0366**[1]
H4	12 V	60/55 W	P43T	lot de 10	**2060-0543**
H7	12 V	55 W	PX26D	lot de 10	**2060-0541**
H8	12 V	35 W	PGJ19-1	pc.	**2060-0361**
H9	12 V	65 W	PGJ19-5	pc.	**2060-0362**

TYPE	VOLT	WATT	DOUILLE	QUANTITÉ	RÉF.
H11	12 V	55 W	PGJ19-2	pc.	**2060-0363**[1]
HB3	12 V	60 W	P20D	pc.	**2060-0373**[1]
HB4	12 V	51 W	P22D	pc.	**2060-0374**[1]
HS1	12 V	35/35 W	PX43T	lot de 10	**2060-0542**
R2	12 V	45/40 W	P45T	pc.	**2060-0389**[1]
S2	12 V	35/35 W	BA20D	lot de 10	**2060-0548**

[1] Homologation ECE.

Pour plus de détails, reportez-vous au tableau



2060-0368



2060-0400

AMPOULES HALOGÈNES

- Ampoules halogènes de rechange plus brillantes que les ampoules standard
- Pièces vendues par lots de 10 au revendeur, à l'unité pour le client

VOLT	WATTS	DOUILLE	RÉF.
12 V	6 W	BAX9S	**2060-0368**[1]
12 V	21 W	BAY9S	**2060-0371**[1]
12 V	5 W	BA9S	**2060-0400**

[1] Homologation ECE.

Pour plus de détails, reportez-vous au tableau



2060-0546



2060-0544

AMPOULES À FILAMENT POUR PHARE

- Ampoules à filament pour phare
- Compatibles avec de nombreux scooters et motos vintage
- Vendues individuellement ou par 10

VOLT	WATT	DOUILLE	QUANTITÉ	RÉF.
12 V	25/25 W	BA20D	pc.	**2060-0386**[1]
12 V	25/25 W	BA20D	lot de 10	**2060-0546**
12 V	35/35 W	BA20D	lot de 10	**2060-0547**
12 V	45/40 W	BA20D	lot de 10	**2060-0545**
12 V	15 W	P26S	lot de 10	**2060-0544**

[1] Homologation ECE.

Pour plus de détails, reportez-vous au tableau



2060-0370



2060-0382

AMPOULES À CULOT EN VERRE ET À FILAMENT

- Compatibles avec n'importe quelle moto
- Pièces vendues par lots de 10 au revendeur, à l'unité pour le client

VOLTS	WATTS	TYPE	DOUILLE	RÉF.
12 V	5 W	-	W2,1x9,5D	**2060-0370**
12 V	21 W	T20	W3x16D	**2060-0381**
12 V	21 W	T20/ambre	W3x16D	**2060-0382**
12 V	21/5 W	T20	W3x16Q	**2060-0384**
12 V	3 W	T10	W2,1x9,5D	**2060-0402**[1]
12 V	1,2 W	T5	W2x4,6D	**2060-0403**
12 V	2 W	T10	W2,1x9,5d	**2060-0406**
12 V	5 W	T10	W2,1x9,5D	**2060-0407**[1]

VOLTS	WATTS	TYPE	DOUILLE	RÉF.
12 V	5 W	T10/ambre	W2,1x9,5D	**2060-0408**
12 V	2 W	T5	W2x4,6D	**2060-0409**
12 V	2,3 W	-	W2x4,6D	**2060-0411**
12 V	16 W	T15	W2,1x9	**2060-0421**[1]
12 V	27/7 W	-	W2,5x16Q	**2060-0497**
12 V	25/25 W	-	P15d-25-1	**2060-0616**
12 V	35/35 W	-	P15d-25-1	**2060-0617**

[1] Homologation ECE.

Les produits avec une référence GRIS GRAS sont nouveaux pour 2024.

ÉCHAPPEMENT
LAMES À NEIGE ET ACCESSOIRES
TREUILS ET FIXATIONS
AUDIO
ACCESSOIRES GÉNÉRAUX ET CADENAS/ ANTIVOLS
PORTE-BAGAGES ET ACCESSOIRES
COFFRES, BAGAGES ET RANGEMENT
PIÈCES PLASTIQUES ET DE CARÉNAGE
PARE-CHOCS ET PROTECTIONS
GUIDONS ET COMMANDES
ROUES ET ACCESSOIRES
FREINS
COURROIES, CHAÎNES, PIGNONS ET COURONNES
TRANSMISSION
SUSPENSION
MOTEUR ET REFROIDISSEMENT
ADMISSION
ÉLECTRICITÉ
ÉCLAIRAGE
OUTILLAGE ET PROMOTION
INDEX

FLOSSER

ECE Type Approved

Pour plus de détails, reportez-vous au tableau

2060-0367



2060-0385



2060-0398



2060-0399



AMPOULES À FILAMENT

- Le choix économique pour les clignotants et les feux de stop
- Pièces vendues par lots de 10 au revendeur, à l'unité pour le client

VOLT	WATT	PARTICULARITÉ	DOUILLE	RÉF.
12 V	5 W	-	BA9S	**2060-0367**
12 V	20 W	-	BA9S	**2060-0369**
12 V	10 W	-	BA15S	**2060-0375**[1]
12 V	10 W	Ambre	BAU15S	**2060-0376**
12 V	15 W	Globe	BA15S	**2060-0378**
12 V	4 W	-	BA9S	**2060-0380**
12 V	3 W	-	BA9S	**2060-0385**
12 V	5 W	-	BA15S	**2060-0393**[1]
12 V	2 W	-	BA9S	**2060-0397**
12 V	2 W	-	BA7S	**2060-0398**

VOLT	WATT	PARTICULARITÉ	DOUILLE	RÉF.
12 V	21 W	Globe	BA15S	**2060-0399**
12 V	4 W	-	BA9S	**2060-0401**[1]
12 V	18/5 W	-	BAY15D	**2060-0413**
12 V	21/5 W	-	BAY15D	**2060-0414**[1]
12 V	21/5 W	Ambre	BAY15D	**2060-0415**
12 V	21 W	-	BA15S	**2060-0417**[1]
12 V	21 W	Ambre	BAU15S	**2060-0418**[1]
12 V	21 W	-	BA15D	**2060-0419**
12 V	21 W	-	BAU15S	**2060-0420**
12 V	21 W	Ambre	BA15S	**2060-0540**

[1] Homologation ECE.

MOOSE RACING

KIT DE PHARE À LED

- Remplacement direct des ampoules halogènes d'origien RÉF. 4012279
- Conception plug-and-play
- Vente par lots de deux

REMARQUE : Non compatible avec les modèles Mid-Size Ranger.



CONVIENT POUR LES MODÈLES	RÉF.
KAWASAKI	
Pro FX/T non LE, Pro FX/R (tous)	**2001-2480**
POLARIS	
570 Full-Size/Crew Ranger (tube profilé uniquement) 15-21[1]	**2001-2480**
800/800 Crew Ranger 11-14[1]	**2001-2480**
800 6x6/900 Diesel Ranger 11-14[1]	**2001-2480**
800/800S RZR, 800RZR 4 11-14[2]	**2001-2480**
900 Crew Ranger 14-16[1]	**2001-2480**

CONVIENT POUR LES MODÈLES	RÉF.
POLARIS (SUITE)	
900S/Trail RZR 15-20[2]	**2001-2480**
900/1000 Ranger (tous les modèles) 13-21[1]	**2001-2480**
1000/1000-4 General (modèles Standard/Sport uniquement) 16-20[3]	**2001-2480**
1000RZR 14-20 (tous les modèles avec ampoules amovibles)[3]	**2001-2480**

[1] Doit avoir des feux de route et de croisement.

[2] Doit avoir des ampoules remplaçables et des feux de croisement et de route uniquement.

[3] Ne convient pas pour les modèles General Deluxe et Premium 21 (avec phares étanches).

RIVCO

AMPOULE DE RECHANGE DE PHARE À LED

POUR LES AMPOULES HALOGÈNES H4

- Remplace les ampoules standard
- Présente les mêmes caractéristiques qu'un véritable phare LED pour un prix beaucoup plus modéré que les autres produits similaires
- Utilise le réflecteur et le boîtier pour ampoule d'origine
- Faisceau lumineux blanc (pas jaune) à rendement lumineux de 6 000 K sans coloration bleue
- Ballast intégré avec ventilateur pour une gestion active de la chaleur



- Offre un éclairage très lumineux de 6 000 lumens
- Une installation plug-n-play facile que vous-même pouvez réaliser
- Le kit comprend quatre adaptateurs de fixation différents compatibles avec 90 % des modèles
- Durée de vie de l'ampoule : 30,000 heures

DESCRIPTION	RÉF.
Ampoule de rechange de phare à LED	**2060-0653**

AMPOULES À LED DE RECHANGE POUR AMPOULES H6M/P15D

RIVCO

- 2 000 lumens
- Disponibles en blanc ou ambré avec température de couleur de 6 000 K pour la conduite sur terrains poussiéreux ou dans le brouillard
- Vente à l'unité

2060-0801



COULEUR DE L'AMPOULE	RÉF.
Ambre	2060-0801

COULEUR DE L'AMPOULE	RÉF.
Blanche	2060-0802

Les produits avec une référence GRIS GRAS sont nouveaux pour 2024.

OUTILLAGE ET PROMOTION

Kits de montage/écrous/ boulons/rondelles 1224-1226
Colliers de serrage/serre-câbles/ rivets à emboutir 1226-1227
Gants de travail 1227
Tonnelle/accessoires 1228
Tables bistrot 1229
Tabouret de bar 1229
Parapluies 1229
Bannières/présentoirs 1230-1232
Tapis de sol/de protection 1230, 1232
Autocollants 1231-1232
Casquette 1232





KIT DE VISSERIE MÉTRIQUE 180 PIÈCES AVEC BOULONS ET VIS DE CLASSE 12.9

- Ce kit de 180 pièces comprend un choix d'écrous, de boulons et de rondelles métriques habituellement nécessaires pour la réparation des motos tout-terrain ou de route
- L'ensemble des boulons et des vis de ce kit sont très résistantes, de classe 12,9
- Ne prenez pas le risque d'utiliser des boulons de mauvaise qualité vendus dans les kits bon marché
- Des pièces destinées à la carrosserie aux boulons du démarreur
- Boîte en plastique compacte et durable avec ouverture facile et séparateurs, qui peut facilement être rangée dans votre voiture, votre camion, votre remorque ou votre boîte à outils (la boîte mesure 28 cm x 20,5 cm x 51 mm (11" x 8" x 2"))

DESCRIPTION	RÉF.
Kit de matériel métrique (180 pièces), avec boulons et vis de classe 12.9	**MP33-1100**

LE KIT COMPREND 10 UNITÉS DE CHACUNE DES PIÈCES SUIVANTES :

Écrous à collerette de 8 mm	Rondelles plates de 10 mm	Écrous Nylock de 8 mm	Rondelles protectrices de 6 mm	Écrous Nylock de 6 mm	Vis cruciformes 6 x 30
Écrous hexagonaux de 6 mm	Vis Allen 6 x 25	Écrous hexagonaux de 8 mm	Boulon à bride 6 x 16	Écrous Fuji de 8 mm	Boulons à bride 6 x 30
Rondelles plates de 6 mm	Vis Allen 8 x 30	Rondelles plates de 8 mm	Boulon à bride 8 x 16	Vis cruciformes 6 x 16	Boulons à bride 8 x 30



KIT DE BOULONS À BRIDE MÉTRIQUES

- Classe 5, finition galvanisée
- Assortiment de boulons à bride 6 mm de 6x10 à 6x45 et de boulons à bride 8 mm de 8x16 à 8x50 (par incréments de 5 mm)
- Vendus en boîte de rangement ajustable de 34,5 cm x 23,5 cm (13 1/2" x 9 1/4")

DESCRIPTION	RÉF.
Kit de boulons métriques ; 150 pièces	**MP33-0300**

CONTENU DU KIT	CONTENU DU KIT	CONTENU DU KIT	CONTENU DU KIT	CONTENU DU KIT
Boulons à bride 6 x 10	Boulons à bride 6 x 25	Boulons à bride 6 x 40	Boulons à bride 8 x 20	Boulons à bride 8 x 35
Boulons à bride 6 x 16	Boulons à bride 6 x 30	Boulons à bride 6 x 45	Boulons à bride 8 x 25	Boulons à bride 8 x 40
Boulons à bride 6 x 20	Boulons à bride 6 x 35	Boulons à bride 8 x 16	Boulons à bride 8 x 30	Boulons à bride 8 x 50



KIT DE VISSERIE MÉTRIQUE 52 PIÈCES

- Assortiment de 52 pièces de visserie de remplacement type origine les plus populaires pour motos urbaines, tout-terrain et quads
- Classe 8,8 pour une durabilité et une résistance à l'usure exceptionnelles
- Finition galvanisée durable pour une protection ultime contre la corrosion
- Dimensions idéales pour transport dans votre boîte à outils ou votre sacoche

DESCRIPTION	RÉF.
Kit de visserie métrique 52 pièces	**2404-0549**

CONTENU DU KIT

DESCRIPTION	TAILLE	QTÉ	DESCRIPTION	TAILLE	QTÉ	DESCRIPTION	TAILLE	QTÉ
Boulons à bride	M6x1,0x20	4	Boulons à bride	M6x1,0x30	4	Écrous à collerette	M6x1,0	2
Boulons à bride	M6x1,0x16	8	Boulons à bride	M8x1,25x16	2	Écrous à collerette	M8x1,25	2
Boulons à bride	M6x1,0x12	4	Boulons à bride	M8x1,25x20	2	Rondelles protectrices	6 mmx22 mm	6
Boulons à bride	M6x1,0x25	4	Vis à tête Phillips	M5x0,8x10	4	Rondelles protectrices	6 mmx16 mm	10

Les produits avec une référence **GRIS GRAS** sont nouveaux pour 2024.



KIT DE VISSERIE TROUSSE À OUTILS

- Présentoir pratique avec 12 sachets de mini-kits de visserie
- Chaque sachet contient 22 des écrous, boulons et rondelles dont on a le plus souvent besoin pour les réparations de motos tout-terrain/motocross
- Conçu pour les motos tout-terrain, motocross et Dual Sport modernes
- Finition galvanisé clair
- Dimensions idéales pour transport dans votre trousse à outils pour les réparations en cours de route
- Vendu en présentoir de 12 sachets

DESCRIPTION	RÉF.
Kit de visserie trousse à outils	2401-0097

DESCRIPTION	QTÉ	USAGES TYPES
Écrou à collerette de 6 mm	2	Garde-boue
Écrou à collerette de 10 mm	2	Cylindre, kick-starter
Rondelle plate de 6 mm	2	Garde-boue, panneau latéraux, divers
Écrou à collerette de 8 mm	2	Vis moteur, vis échappement
Écrou à collerette 8x16	2	Vis de selle
Rondelle protectrice de 6 mm	2	Garde-boue, panneaux latéraux, divers

DESCRIPTION	QTÉ	USAGES TYPES
Rondelle plate de 8 mm	2	Garde-boue, panneaux latéraux, divers
Boulon à bride 6x16	2	Radiateur, ouïes de radiateur, boîte à air, boulon de selle Kawasaki
Écrou de blocage de 6 mm	2	Leviers
Boulon à bride 6x20	2	Panneaux latéraux
Vis à tête ronde 6x20	2	Perches pour leviers



JEU UNIVERSEL DE JOINTS TORIQUES MÉTRIQUES ET SAE 270 PIÈCES

- Joints qui résistent aux hautes températures (371 °C, soit 700 °F), à l'huile, au carburant, au liquide de refroidissement et aux produits chimiques
- Utilisés pour jointer les conduites d'huile, les éléments du système de carburant et les conduits de refroidissement sur les motos, quads, SSV, motomarines et motoneiges

DESCRIPTION	RÉF.
Assortiment de joints toriques, 270 pièces	2402-0163



VIS EN TITANE

- En titane Ti-6AL-4V de qualité aérospatiale
- Usinage CNC
- Extrêmement légères
- Disponibilité en lot de deux, trois, quatre ou six

DESCRIPTION	RÉF.
M6x10; lot de deux	2404-0828
M6x11, lot de six	2404-0854
M6x12; lot de deux	2404-0829
M6x12, lot de six	2404-0837
M6x14, lot de six	2404-0838
M6x15; lot de deux	2404-0830

DESCRIPTION	RÉF.
M6x20; lot de deux	2404-0831
M6x25; lot de deux	2404-0832
M6x30; lot de deux	2404-0833
M6x35; lot de deux	2404-0834
M6x40; lot de deux	2404-0835
M6x45; lot de deux	2404-0836

DESCRIPTION	RÉF.
M6x65; lot de deux	2404-0850
M6x70; lot de deux	2404-0851
M6x75; lot de deux	2404-0852
M8x25; lot de quatre	2404-0818
M8x30; lot de deux	2404-0819
M8x30; lot de quatre	2404-0821

DESCRIPTION	RÉF.
M8x35; lot de deux	2404-0807
M8x35; lot de quatre	2404-0808
M8x40; lot de deux	2404-0822
M8x40; lot de quatre	2404-0823
M8x45; lot de quatre	2404-0824
M8x50; lot de quatre	2404-0825

Les produits avec une référence GRIS GRAS sont nouveaux pour 2024.

ÉCHAPPEMENT
LAMES À NEIGE ET ACCESSOIRES
TREUILS ET FIXATIONS
AUDIO
ACCESSOIRES GÉNÉRAUX ET CADENAS/ ANTIVOLS
PORTE-BAGAGES ET ACCESSOIRES
COFFRES, BAGAGES ET RANGEMENT
PIÈCES PLASTIQUES ET DE CARÉNAGE
PARE-CHOCS ET PROTECTIONS
GUIDONS ET COMMANDES
ROUES ET ACCESSOIRES
FREINS
COURROIES, CHAÎNES, PIGNONS ET COURONNES
TRANSMISSION
SUSPENSION
MOTEUR ET REFROIDISSEMENT
ADMISSION
ÉLECTRICITÉ
ÉCLAIRAGE
OUTILLAGE ET PROMOTION
INDEX

GOUJONS/ÉCROUS DE CULASSE



- Les goujons sont en alliage d'acier de qualité aéronautique traitement thermique de 180 000 psi
- Les écrous sont usinés à partir d'acier à haute limite élastique (HLE) et à traitement thermique
- Les écrous et goujons ont des filetages laminés permettant le plus de solidité possible
- Finition brunie pour une meilleure résistance à la corrosion
- Vendus en kits

CONVIENT POUR LES MODÈLES	RÉF.
HONDA	
TRX400 EX FourTrax 99-00	**2401-1318**
TRX400EX Sportrax 01-05	**2401-1318**
TRX400EX 06-08	**2401-1318**
TRX400X 09 12-14	**2401-1318**

CONVIENT POUR LES MODÈLES	RÉF.
YAMAHA	
YFM660 Grizzly 02-08 (tous)	**2401-1316**
YFM660F Raptor 01-05 (tous)	**2401-1316**
YXR660 Rhino 06-07 (tous)	**2401-1316**
YFM700 Grizzly FI 4x4 07-23 (tous)	**2401-1319**

CONVIENT POUR LES MODÈLES	RÉF.
YAMAHA (SUITE)	
YFM700 Kodiak 4x4 19-23 (tous)	**2401-1319**
YFM700R Raptor 06-24 (tous)	**2401-1319**
YFM700 Viking/Viking VI 14-22 (tous)	**2401-1319**

SERRE-CÂBLES AVEC CANNELURES





- Fonction autobloquante pour une installation rapide et sûre
- Idéaux pour les applications impliquant corrosion, vibrations et températures élevées
- Compatibles avec les bandes d'échappement et de collecteur, ils leur confèrent un design exceptionnel
- Déclinés en deux couleurs : argent acier inoxydable 316 et noir polyester avec traitement époxy
- Disponibles en versions 20,3 cm (8") ou 35,6 cm (14")
- Vente par lots de 8

DESCRIPTION	RÉF.
20,3 cm (8") argent	**2120-0642**
20,3 cm (8") noir	**2120-0643**

DESCRIPTION	RÉF.
35,6 cm (14") argent	**2120-0644**
35,6 cm (14") noir	**2120-0645**







ATTACHE-CÂBLES



- Colliers en nylon résistant 6/6
- Avec un additif anti-UV leur évitant de perdre leur couleur ou de se fragiliser
- Disponibles par lots de 30 en différentes longueurs : longueurs de 10 cm (4"), 15 cm (6") et 20,5 cm (8")
- Disponibles en noir, gris, orange et blanc

COULEUR	RÉF.
Noirs	**2404-0587**

COULEUR	RÉF.
Gris	**2404-0588**

COULEUR	RÉF.
Orange	**2404-0589**

COULEUR	RÉF.
Blancs	**2404-0586**

ATTACHES POUR CÂBLES DE BATTERIE







- Fabriquées avec le nylon le plus résistant à la tension
- Les lots en vrac comprennent 100 attaches en sac poly
- Cinq longueurs sont disponibles
- Disponibilité en noir

DESCRIPTION	RÉF.
10 cm (4")	**LCT4**
14 cm (5,5")	**LCT5**

DESCRIPTION	RÉF.
19 cm (7,5")	**LCT7**
28 cm (11")	**LCT11**

DESCRIPTION	RÉF.
38 cm (15")	**LCT15**

Les produits avec une référence GRIS GRAS sont nouveaux pour 2024.

WSM PERFORMANCE PARTS

COLLIERS DE PETITE TAILLE EN ACIER INOXYDABLE



- Mini colliers de serrage en acier inoxydable, pour de nombreuses applications
- Vente à l'unité

TAILLE	RÉF.
6 mm - 16 mm (1/4" - 5/8")	161
8 mm - 22 mm (5/16" - 7/8")	161 A

TAILLE	RÉF.
10 mm - 27 mm (3/8" - 1 1/16")	2404-0033
13 mm - 38 mm (1/2" - 1 1/2")	2404-0034

TAILLE	RÉF.
19 mm - 44 mm (3/4" - 1 3/4")	2404-0035
25 mm - 51 mm (1" - 2")	161B

MOOSE RACING

COLLIERS À CRAN EN NYLON



2402-0164

- En une pièce, peu encombrants, facile à retirer et ne nécessitant aucun outil spécifique
- Couleur noire
- Disponibles en packs de 16 et 100
- Le pack de 16 comprend quatre colliers de 8 mm, quatre colliers de 9 mm, quatre colliers de 10 mm et quatre colliers de 12 mm
- Le pack de 100 comprend 25 colliers de 8 mm, 25 colliers de 9 mm, 25 colliers de 10 mm et 25 colliers de 12 mm

DESCRIPTION	RÉF.
16	2402-0164

DESCRIPTION	RÉF.
100	2402-0165

GARDNER WESTCOTT

FIXATIONS ADEL



DS-190725

- Les fixations en acier inoxydable sont équipées de trous de montage de 6,5 mm (1/4"), avec protections en caoutchouc à l'intérieur des fixations
- Diamètres internes disponibles : 4,8 mm à 9,5 mm
- Idéales pour la fixation custom des raccordements, des durites et des câbles
- Vente par lots de 10

DESCRIPTION	RÉF.
DI 4,8 mm (3/16")	DS-190711

DESCRIPTION	RÉF.
DI 6,4 mm (1/4")	DS-190718

DESCRIPTION	RÉF.
DI 7,8 mm (5/16")	DS-190725

DESCRIPTION	RÉF.
DI 9,5 mm (3/8")	DS-190732

QUAD LOGIC

RIVETS À EMBOUTIR



- Aucun outil nécessaire à l'installation
- Le verrouillage par enfoncement représente une technique de fixation sans effort et sécurisée
- Vente par lot de 12

DESCRIPTION	RÉF.
Rivets	0521-2016

Motion Pro

GANTS TECH



- Fabriqués en cuir synthétique de première qualité lavable et résistant
- Poignet étendu pour une coupe confortable et davantage de protection
- Paume renforcée avec rembourrage ergonomique
- Paume et doigt perforés pour plus de ventilation
- Ajustement confortable s'adaptant aux différentes positions des mains
- Design élégant pour mieux manœuvrer dans les espaces réduits

TAILLE	RÉF.
L	3350-0162

Les produits avec une référence GRIS GRAS sont nouveaux pour 2024.

ÉCHAPPEMENT
LAMES À NEIGE ET ACCESSOIRES
TREUILS ET FIXATIONS
AUDIO
ACCESSOIRES GÉNÉRAUX ET CADENAS/ ANTIVOLS
PORTE-BAGAGES ET ACCESSOIRES
COFFRES, BAGAGES ET RANGEMENT
PIÈCES PLASTIQUES ET DE CARÉNAGE
PARE-CHOCS ET PROTECTIONS
GUIDONS ET COMMANDES
ROUES ET ACCESSOIRES
FREINS
COURROIES, CHAÎNES, PIGNONS ET COURONNES
TRANSMISSION
SUSPENSION
MOTEUR ET REFROIDISSEMENT
ADMISSION
ÉLECTRICITÉ
ÉCLAIRAGE
OUTILLAGE ET PROMOTION
INDEX

ÉCHAPPEMENT
LAMES À NEIGE ET ACCESSOIRES
TREUILS ET FIXATIONS
AUDIO
ACCESSOIRES GÉNÉRAUX ET CADENAS/ ANTIVOLS
PORTE-BAGAGES ET ACCESSOIRES
COFFRES, BAGAGES ET RANGEMENT
PIÈCES PLASTIQUES ET DE CARÉNAGE
PARE-CHOCS ET PROTECTIONS
GUIDONS ET COMMANDES
ROUES ET ACCESSOIRES
FREINS
COURROIES, CHAÎNES, PIGNONS ET COURONNES
TRANSMISSION
SUSPENSION
MOTEUR ET REFROIDISSEMENT
ADMISSION
ÉLECTRICITÉ
ÉCLAIRAGE
OUTILLAGE ET PROMOTION
INDEX



HAUT DE TONNELLE REPLIABLE MOOSE AGROID RACING

- Haut de remplacement de qualité supérieure de 305 cm x 457 cm (10' x 15') pour la tonnelle Moose Agroid Racing RÉF. 4030-0061
- Tissu revêtu de PVC renforcé résistant à l'eau et aux UV

DESCRIPTION	RÉF.
Haut Moose Racing Agroid de rechange	4030-0063

4030-0011



TONNELLE EZ-UP

- Tonnelle de 305 cm x 305 cm, idéale pour un grand nombre de conditions atmosphériques
- Armature en acier avec toit en toile cousue
- Parois latérales livrables en option

DESCRIPTION	RÉF.
Tonnelle	4030-0011
Paroi latérale	4030-0012



DESCRIPTION	RÉF.
Évacuation d'eau	4030-0028

ÉVACUATION D'EAU TWIN AIR

- Évite que l'eau ne stagne entre deux tonnelles faciles à installer
- Dimensions : 3 m x 3 m

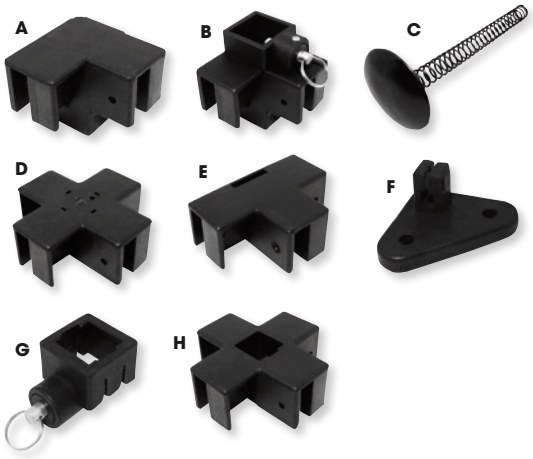

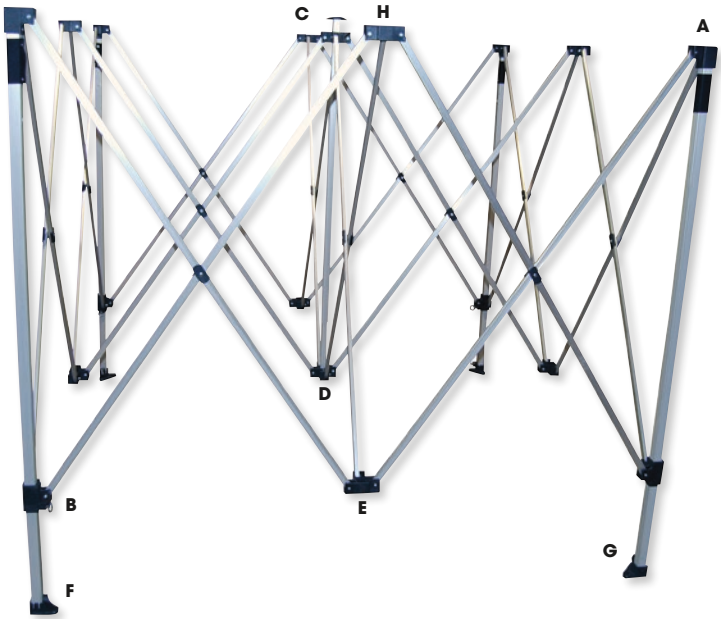

PIÈCES DE RECHANGE POUR TONNELLES PLIANTES

- Pour tonnelle Moose Agroid 4030-0061 (305 cm x 460 cm (10′ x 15′)) ou tonnelle Moose 4030-0061 (305 cm x 305 cm, (10′ x 10′))

POUR TONNELLES PLIANTES DE 305 CM X 305 CM (10′ X 10′)

DESCRIPTION	RÉF.
(A) Fixation équerre supérieure en plastique pour piquet standard	4030-0048
(B) Fixation inférieure en plastique pour piquet standard (goupille)	4030-0049
(C) Capuchon supérieur en plastique pour mât central standard	4030-0050
(D) Fixation inférieure en plastique pour mât central standard	4030-0051
(E) Fixation en plastique pour barre transversale standard ou HD	4030-0052
(F) Pied en plastique pour barre de tonnelle standard	4030-0053
(G) Pièce emboîtable en plastique pour poteau inférieur standard	4030-0054
Fixation supérieure en plastique pour poteau central standard	4030-0021
(H) Fixation supérieure en plastique pour mât central standard	4030-0055
Pilier de rech.	4030-0056
Côtés de rechange (lot de 3)	4030-0033
Traverse en plastique	4030-0057

POUR TONNELLES DE 305 CM X 460 CM (10′ X 15′)

DESCRIPTION	RÉF.
Pieds	4030-0037
Tampon supérieur pour poteau central	4030-0038
Raccord supérieur pour piquet	4030-0039
Raccord inférieur pour piquet	4030-0040
Raccord pour barre de traverse	4030-0041
Raccord supérieur pour poteau central	4030-0042
Raccord inférieur pour poteau central	4030-0043
Pièce emboîtable pour poteau inférieur	4030-0044
Barre de traverse	4030-0045
Paroi latérale de 305 cm X 460 cm (10′ X 15′)	4030-0064

Les produits avec une référence GRIS GRAS sont nouveaux pour 2024.



9905-0181 | 9905-0182 | 9905-0185

PARTS EUROPE

TABLE BISTROT RONDE

- Dimensions : 30" de diam.
- Vente à l'unité

DESCRIPTION	RÉF.
Moose Utility	9905-0181

DESCRIPTION	RÉF.
Moose Racing	9905-0182

DESCRIPTION	RÉF.
Parts Europe	9905-0185

PARTS EUROPE

TABOURET DE BAR

- Avec un logo imprimé brillant sur le dessus
- Piètement chromé hautement poli
- Parfait pour le comptoir ou le magasin
- Assemblage requis



9905-0153 | 9905-0156

DESCRIPTION	RÉF.
MOOSE RACING	
Tabouret de bar	9905-0153
Assise de rechange	9905-0154

DESCRIPTION	RÉF.
MOOSE UTILITY	
Assise de rechange	9905-0156

100%

PARAPLUIE

- Procure immédiatement de l'ombre ou protège avec style de la pluie
- 107 cm (42") ouvertes
- Longueur totale : 92 1/4 cm (37,5")



9501-0133 | 9501-0132

COULEUR	RÉF.
Bleu/rouge	9501-0133

COULEUR	RÉF.
Blanc	9501-0132



SCAR

PARAPLUIE SCAR

- Parapluie de haute qualité
- 130 cm de diamètre ouvert
- Ouverture automatique

DESCRIPTION	RÉF.
Parapluie	9501-0183

Twin Air

PARAPLUIE TWIN AIR

- Parapluie en fibre de verre Twin Air
- Parapluie extra large et pliable pour vous tenir au sec et/ou vous protéger du soleil

DESCRIPTION	RÉF.
Parapluie Twin Air	9905-0046

Les produits avec une référence GRIS GRAS sont nouveaux pour 2024.



TAPIS POUR QUAD

- Protège le sol et les environs
- Absorbe l'huile, l'eau et la poussière
- Facile à nettoyer, dessous antidérapant en caoutchouc
- Disponible en plusieurs coloris
- Conforme aux normes environnementales FIM
- 63" l x 83 3/4" L

DESCRIPTION	RÉF.
Tapis pour quad	9201-0075



TAPIS ENVIRONNEMENTAL

- Ce tapis est conçu pour habiller votre stand, mais aussi pour respecter l'environnement
- Les tapis de moto absorbent jusqu'à 6 litres de fluide, comme du liquide de refroidissement ou d'autres produits à base de solvants qui pourraient être néfastes pour l'environnement
- Légers, les tapis peuvent facilement être lavés et réutilisés
- Dimensions : 80 cm x 200 cm (31 1/2" l x 78 3/4")

DESCRIPTION	RÉF.
Moose Racing	9501-0215

PETIT TAPIS ENVIRONNEMENTAL

- Tapis à conception écologique
- Peuvent absorber jusqu'à 6 litres de liquide (liquide de refroidissement pour radiateur, huile ou tout autre produit à base de solvant qui est nocif pour l'environnement), ou absorber l'eau et la boue à l'entrée de votre magasin
- Tapis à la fois léger et facilement lavable pour de multiples utilisations
- Dimensions : 79 cm x 78,74 cm (31 pouces x 30 pouces)

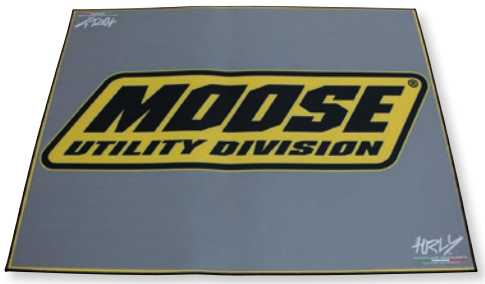

DESCRIPTION	RÉF.
M.U.D.	9905-0099



9905-0066



9905-0065

BANNIÈRES

BANNIÈRE POUR EXTÉRIEUR

- Fabrication en vinyle durable de 283 g (10 onces) de poids net
- Parfaitement visible en extérieur
- Avec passe-fils en laiton pour faciliter la fixation sur des murs, des tonnelles, des barrières ou des stands

BANNIÈRE POUR MAGASIN

- Fabrication en vinyle durable de 283 g (10 onces) de poids net
- Parfaite en intérieur comme en extérieur
- Avec passe-fils en laiton pour faciliter la fixation sur des murs, des tonnelles, des barrières ou des stands

DESCRIPTION	TAILLE	RÉF.
Bannière pour extérieur, noire	91 cm (l) x 213 cm (L) (36 pouces x 84 pouces)	9905-0066
Bannière pour magasin, noire	58,5 cm (l) x 119 cm (L) (23 pouces x 47 pouces)	9905-0065



9904-0985



9904-0986

BANNIÈRES

- Faites en sorte que le client remarque vos produits Moose Utility Division
- Vente à l'unité

DESCRIPTION	RÉF.
Bannière de circuit M.U.D. (91 cm x 213 cm (36" x 84"))	9904-0985

DESCRIPTION	RÉF.
Bannière d'intérieur M.U.D. (58,5 cm x 119 cm (23" x 47"))	9904-0986

Les produits avec une référence GRIS GRAS sont nouveaux pour 2024.





PRÉSENTOIR POUR BATTERIES

- Pour exposer des batteries, des chargeurs, des testeurs et un booster
- 700 mm H x 610 mm l x 500 mm P

DESCRIPTION	RÉF.
Présentoir pour batteries	9903-0656

PRÉSENTOIR POUR POIGNÉES ODI

DESCRIPTION	RÉF.
Présentoir poignées P.O.P	9903-0625

BANNIÈRE

- Bannière K&N
- Bannière « The World's Best Air Filter », 183 cm x 107 cm (72" x 42")



DESCRIPTION	RÉF.
Bannière	9901-1406



9901-2875



9901-0778



9901-0779

AUTOCOLLANTS

- Logos autocollants K&N

DESCRIPTION	RÉF.
AUTOCOLLANT LOGO	
Blanc (9,4 cm x 5,4 cm)	9901-2875

DESCRIPTION	RÉF.
AUTOCOLLANTS HAUTE TEMPÉRATURE	
Noir (11 cm x 32 mm) (4 1/4" x 1 1/4")	9901-0778
Blanc (11 cm x 32 mm) (4 1/4" x 1 1/4")	9901-0779

AUTOCOLLANTS

- Décalcomanies Parts Europe aux couleurs vives, disponibles dans deux dimensions
- Logo rouge et bleu sur fond blanc
- Autocollants de 25 mm (H) x 10 cm (L) (1 pouce x 4 pouces) vendus par lots de 10
- Autocollants de 76 mm (H) x 20,5 cm (L) (3 pouces x 8 pouces) vendus par lots de 10

DESCRIPTION	RÉF.
25 mm (H) x 10 cm (L) (1" x 4") (lot de 10)	9904-0784

DESCRIPTION	RÉF.
76 mm (H) x 20,5 cm (L) (3" x 8") (lot de 10)	9904-0785

Les produits avec une référence GRIS GRAS sont nouveaux pour 2024.

ÉCHAPPEMENT
LAMES À NEIGE ET ACCESSOIRES
TREUILS ET FIXATIONS
AUDIO
ACCESSOIRES GÉNÉRAUX ET CADENAS/ ANTIVOLS
PORTE-BAGAGES ET ACCESSOIRES
COFFRES, BAGAGES ET RANGEMENT
PIÈCES PLASTIQUES ET DE CARÉNAGE
PARE-CHOCS ET PROTECTIONS
GUIDONS ET COMMANDES
ROUES ET ACCESSOIRES
FREINS
COURROIES, CHAÎNES, PIGNONS ET COURONNES
TRANSMISSION
SUSPENSION
MOTEUR ET REFROIDISSEMENT
ADMISSION
ÉLECTRICITÉ
ÉCLAIRAGE
OUTILLAGE ET PROMOTION
INDEX



PRÉSENTOIR MURAL TWIN AIR

- Présentoir à six crochets qui accroche le regard

DESCRIPTION	RÉF.
Présentoir mural Twin Air	9903-0623



TAPIS ENVIRONNEMENTAL

- Twin Air a créé ces tapis de pit pour répondre aux règles spéciales de FIM
- Répond à toutes les règles environnementales en matière de pénétration de saletés et d'huiles dans le sol
- Absorbe les déversements et les fuites
- Sous-couche revêtue de caoutchouc, qui empêchera les produits chimiques de pénétrer dans le sol

DESCRIPTION	RÉF.
250 cm x 190 cm	9301-0059



BANNIÈRE POUR EXTÉRIEUR TWIN AIR

- Bannière pour extérieur en polyester
- Dimensions : 300 cm x 80 cm

DESCRIPTION	RÉF.
Bannière de circuit Twin Air	9905-0045



9901-1214



9901-2105

AUTOCOLLANTS « AUTHORIZED DEALER »

- Disponibles en autocollants intérieurs ou extérieurs
- Avec le logo Twin Air et la mention « AUTHORIZED DEALER »
- 110 mm x 200 mm

DESCRIPTION	RÉF.
Pour intérieur	9901-1214

DESCRIPTION	RÉF.
Pour extérieur	9901-2105



1011-2438

AUTOCOLLANTS TWIN AIR

- Autocollants Twin Air ovales

DESCRIPTION	RÉF.
100 mm x 40 mm	1011-2438
456 mm x 166 mm	4320-1507



Vue de dos

CASQUETTE DENSO

- Taille unique

TAILLE	RÉF.
Taille unique	9904-1624

Les produits avec une référence GRIS GRAS sont nouveaux pour 2024.

A

Accélérateur au pouce 262
Accélérateurs/kits/pièces de rechange d'accélérateur 262-264
Accessoires adhésifs 181
Accessoires de fixation 99
ACCESSOIRES GÉNÉRAUX ET CADENAS/ANTIVOLS 101-114
Accessoires lumineux à LED/kits 1214
Accessoires lumineux LED 1206, 1214
Accessoires lumineux/kits d'éclairage 1206, 1214
Accessoires pour bennes/porte-paquets 118
Accessoires pour kits de roues 331-333
Accessoires pour treuil 70
Accossato
Leviers de frein et d'embrayage 267
Adaptateur pour rétroviseur central 290
Adaptateurs caméra/caméscope 93
Adaptateurs d'attelage 53
Adaptateurs d'échappement 9
Adaptateurs de commutateur 1218
Adaptateurs de fixation pour caméra GoPro 93
Adaptateurs de fixation pour lame 35
Adaptateurs de frein à main protège-main 242
Adaptateurs de rétroviseurs 290
Adaptateurs de sondes de température d'eau 1177
Adaptateurs pour guidon surdimensionné 215
Adaptateurs pour rétroviseur latéral 291
Adaptateurs pour rotule/bases/bras pour systèmes de fixation RAM 83, 90-94
Adaptateurs/sondes de température d'huile 1177-1178
ADMISSION 1015-1094
Admissions d'air/kits 1079
Aérations, admission 1080
Affichage digital 1016
Aiguilles 1031
Aiguilles et sièges 1032, 1036
Aiguilles et sièges de pointeau de carburateur 1032, 1036
Airhead
Kit de premiers secours étanche 113
Airsal
Kits de cylindre 899
Kits de piston 899
Akrapovic
Bouchon d'échappement 31
Akrapovic (SUITE)
Ligne d'échappement 10
Alarmes de marche arrière 1199
All Balls Racing
Accessoires pour treuil 70
Arbres de transmission 745
Attelage pour support 54
Axes 625-631
Cages de roulement 762-763
Capteurs de vitesse 1179
Écrou de serrage et joint de pompe à essence 1056-1057
Filtres à air 1062-1066
Joints universels de cardan 755-762
Kit d'isolateur de batterie 1119
Kit de reconditionnement de pompe de reprise de carburateur 1045
Kits de reconditionnement pour étriers de frein 505-506
Kits de reconditionnement pour pompe de carburant 1052-1055
Modules de pompe à essence 1049-1051
Roulements de roue 368
Soufflet de cardan/kits 666-696
Thermostats 1011-1012
Treuils 70
Amortisseur à gaz de direction inclinable 217
Amortisseur pour benne basculante 154
Amortisseurs 794-797
Amortisseurs de direction 218
Amortisseurs pour treuil 71
Ampoules 1221-1222
Ampoules à filament 1221-1222
Ampoules à LED 1222
Ampoules de phare 1221-1222
Ampoules de rechange 1222
Ampoules halogènes 1221
Ampoules LED de rechange 1222
Ampoules navettes 1221
AMS
Roues 334-336, 340
Roues acier 340
Anse souple 64
Anses, câbles de treuil 68
Antivols/supports pour antivol 105
Arbres à cames 869-872
Arbres de transmission 740-741, 745
Arbres de transmission avec croisillon 744
ARC
Assemblages de cocotte d'embrayage 267
Ensembles de levier d'embrayage 267
Leviers de démarrage à chaud verticaux 267
Assemblage de biellette de crémaillère 703-710
Assemblage de la pédale d'accélérateur 286
Assemblage de roulement de maneton de transmission 742-743
Assemblage de roulement de maneton de transmission centrale 742-743
Assemblages d'éclairage de plaque pour SSV 184
Assemblages de boîtiers de treuil 61
Assemblages de cocotte d'embrayage 267
Assemblages de lamelle de clapet/boîte à clapets 1081-1082
Athena
Bielles 907
Cylindres/kits de cylindre 899
Filtres à huile 981
Joints 933-934
Joints spy 835
Joints spy moteur 936
Kit de gicleur venturi à double jet 1036
Kits de joint haut-moteur 933
Kits de pistons forgés 892
Pâte à joint silicone 935
Roulement de villebréquin 910
Attaches rapides, chaîne de transmission 537-545, 547
Attelage à quatre positions 51
Attelage pour support 52-54
Attelages 51-54
Attelages avant 34
Attelages avant RM5 34
Attelages pour remorque 53
Attelages three-way 51
Attelages trio HD 51
ATV Tek
Adaptateurs pour rétroviseur latéral, SSV 291
Pare-soleil, SSV 291
Rétroviseurs, SSV 291
Sacs de garde-boue 144
Sacs de voyage 137
AUDIO 72-100
Autocollant de vitre 1231
Autocollant de vitre « authorized dealer » 1231
Autocollants 15, 185-188, 1012, 1231-1232
Autocollants « Distributeur agréé » 1232
Autocollants avec logo 185
Autocollants de température 1012
Autocollants en fibre de carbone 185
Autocollants pour distributeur 1232
Autocollants pour échappement 15
Auvray
Cadenas/antivols 104-105

Les produits avec une référence GRIS GRAS sont nouveaux pour 2024.

Auvray (SUITE)
Dispositifs de fixation murale/ d'ancrage au sol 105
Pattes de fixation 105
Support de bloque-disque 104
Avertisseurs fanfare/klaxons 1198
Avertisseurs sonores 1198-1199, 1207
Axes 562-596, 612-632
Axes d'hélice de pompe à eau 994
Axes de cardan 562-595, 612-621, 625-631
Axes de piston 880-893
Axes de piston d'étrier, frein 507-508
Axes de pompe à eau 994

B

Badlands
Modules pour clignotants 1218
Bagage 141
Bagues d'amortisseur 806
Bagues d'embrayage 969
Bagues de masse d'embrayage 969
Bagues de suspension 806
Bagues en E pour aiguille 1032
Bagues, amortisseur 806
Bagues, embrayage 969
Bagues, masse d'embrayage 969
Balise 109
Bananes 100, 145
Bande d'échappement 24
Bande thermique d'échappement 23-24
Bandes d'échappement 23
Bandes thermiques de pare-chaleur 23
Bandes thermiques, acier inoxydable 31
Bannière pour extérieur 1232
Bannière pour magasin 1232
Bannières 1230-1232
Barkbusters
Embouts de guidon 260
Embouts externes 235
Kit de colliers de serrage 235
Matériel de montage pour protège-mains 235
Matériel de montage/ accessoires pour protège-mains 233, 235
Plaque de protection pour protège-main 233
Poignées 253
Protège-mains, déflecteur et visières 231-234
Supports de protège-mains 234-235
Barnett
Kit de conversion de ressorts d'embrayage 943
Barnett (SUITE)
Kits/disques/plaques/ ressorts d'embrayage 944-945
Barres à LED 1210
Barres omnibus 1196
Barres d'irrigation 57
Barres de direction inférieures 810
Barres de poussée 856-857
Barres de poussée pour une grande garde au sol 857
Barres d'éclairage 1205-1206, 1209-1210
Barres d'éclairage avec fixation arrière 1205
Barres d'éclairage LED 1205-1206, 1209-1210
Barres latérales et coussinets de poignées d'accroche 106
Barres stabilisatrices 856
Bassani
Ligne d'échappement 10
Bassin de transport avec barre de remorquage 55
Batteries 1096-1117
Batteries lithium-ion 1101
Bavettes de garde-boue de SSV 165-166
Bavettes de garde-boue 165-166
Bennes 118
Bennes, chargement 118
Bielles 905-907
Bielles rallongées 902-903
Biellette de barre stabilisatrice 856-857
Biellette de sélecteur 284
Bikase
Filet 145
Sac réfrigérant souple CoolKASE 140
Blackbird Racing
Autocollants Crystal 185
Kits de logos autocollants 188
Mousses de guidon 211
Numéros 190
Bloc de commutateur au guidon pour Polaris 1165
Blocs d'éclairage à LED de couleur 1210
Bloque-disques 104
Bobines 1124-1125
Bobines à impulsions 1124-1125
Bobines d'allumage 1123-1125, 1131-1136
Bobines de pulsation 1124-1125, 1131-1136
Bobines d'éclairage 1124-1125
Bobines d'excitation 1124-1125, 1131-1136
Bobines, allumage/éclairage/ source/déclenchement/ excitation/pulsation 1123-1125, 1131-1136
Boîte à clapets 1081
Boîtes à bougies 1130
Boîtier AQUA pour iPhone 95
Boitier CDI Hot Shot 1122-1123
Boîtier GPS AQUA 95
Boîtiers AQUA 95
Boîtiers AQUA étanches 95
Boîtiers AQUA pour smartphone 95
Boîtiers CDI 1122-1123
Boîtiers de reprogrammation pour Power Commander 1016
Booster 1120
Booster portable 1120
Borniers 1118
Borniers de batterie 1118
Bouchon central 320-329, 331-333
Bouchon de réservoir 182
Bouchon magnétique de vidange de cuve 1040
Bouchon moteur 974-975
Bouchons centraux de roue 320-329, 331-333
Bouchons d'essence 181-182
Bouchons de fil de démarreur 1159
Bouchons de lavage 31
Bouchons de liquide de refroidissement 989-990
Bouchons de moyeu 382
Bouchons de moyeu de roue 382
Bouchons de radiateur 989-990
Bouchons de remplissage d'huile 975
Bouchons de réservoir 181-182
Bouchons de réservoir d'amortisseur 808
Bouchons de silencieux 31
Bouchons de vidange au sol 175
Bouchons de vidange magnétiques 973
Bouchons de vidange pour différentiel 634, 974-975
Bouchons d'échappement 31
Bouchons, carburant 181-182
Boucles de remorquage 112
Bougies 1126-1128
Bougies E3 1127
Bougies iridium 1127
Boulon d'extension de rechange pour pare-chocs 192
Boulons à bride 1224
Boulons magnétiques, capteur de vitesse 1178
Bouteilles d'eau 109
Bouton de treuil à fixation au tableau de bord avec câblage 63, 67
Boutons de démarrage 1160
Boyesen
Boîte à clapets 1081
Cache de pompe de reprise 1083

Les produits avec une référence GRIS GRAS sont nouveaux pour 2024.

Boyesen (SUITE)

- Cache pour pompe de reprise Quickshot 1083
- Couvercle de carter d'embrayage 971
- Kits cache de pompe à eau et hélice 993
- Lamelles de clapet 1081
- Poignées 263
- Quickshot 3 pour carburateur FCR 1083
- Quickstart pour carburateurs FCR 1083
- Système de poignées de rechange pour quads Shokout 263

Bras de poussée 38-43
Bras de poussée à commande hydraulique 38-43
Bras de poussée pour lame 38-43
Bras doubles 73
Bras pour rotule de 25,4 mm (1») 73
Brides de fixation de carburateur 1044
Brides pour carburateur 1044
Brides pour silencieux 15
Broche de connecteur pour lampe H4 1221
Broches de connecteurs pour lampes 1221

BS Battery

- Batteries 1096-1100, 1105
- Booster Power Box 1120
- Chargeurs de batterie 1120
- Présentoir pour batteries 1231
- Table d'application de batteries 1106-1117
- Testeurs de batterie 1121

Bullster

- Pare-brise/bulles 162

Bumpers et protections, pots d'échappement 20
Bumpers, tampon d'amortisseur 808-809
Butée 63, 69, 71
Butée pour crochet de treuil 63
Butée pour treuil 63, 69, 71

C

Cabine pour SSV 147
Câble d'extension USB 1121
Câble de remorquage 64
Câble électrique, couleur 1197
Câble Power Vision CX 1018
Câble, couleur 1197
Câble/butée en caoutchouc 63, 69
Câbles audio 73, 75
Câbles aux couleurs d'origine 1197
Câbles d'alimentation pour chargeur de batterie 1119
Câbles d'allumage 1128, 1130
Câbles d'embrayage 271-280, 282
Câbles d'accélérateur 265, 271-280, 282
Câbles de batterie 1119
Câbles de bougie 1128, 1130
Câbles de changement de vitesse 271-275, 281
Câbles de compteurs de vitesse 271-275
Câbles de contrôle 265, 271-282
Câbles de frein 265, 271-280, 282
Câbles de frein à main 271-280
Câbles de frein à main avant/arrière 271-280
Câbles de hayon 154
Câbles de starter 271-275
Câbles synthétiques de treuil 64, 69
Câbles, commandes 265, 271-280, 282
Câbles/corde pour treuil 61, 64, 69
Cache d'admission 166
Cache de filtre à air pour quad 168
Cache pour capot ventilé de quad 169
Caches de feu arrière 171-172
Caches de filtres à air 168, 1069-1073, 1080
Caches de pompe d'accélérateur 1083
Caches de protection contre les intempéries 82
Caches de protection contre les intempéries pour smartphone/iPhone 78
Caches de réservoir de carburant pour quad 167-168, 170-172
Caches pour pompe de reprise de carburateur 1083
Caches pour pompe de reprise Quickshot 1083
Caches, boîte à air/filtre 1069-1073
Caches, guidon 211
Caches, quad/SSV 102-103
Caches/ouïes de radiateur pour quad 167-168, 170-172
Caches-guidon 211
Cadenas/antivols 104-105
Cage d'embrayage 634
Cages d'embrayage de moyeu 634
Cages de roulement en aluminium 762-764
Caisse de rangement, courroie de transmission 107
Caisse de transport pour animaux 142
Caisses de rangement 128-131, 133-135
Caisses de rangement en aluminium pour quad 131
Cales pour plaquettes de frein 423, 461
Cales, ressort d'amortisseur 45, 804

Caliber

- Plaques d'extraction 112

Camso

- Chenilles de quad/SSV et pièces 386-394

Capot 165-172
Capots de quad 167-172
Capots de SSV 165-166
Capteur de la position de l'accélérateur 1180
Capteur de température pour courroie 1180
Capteur de température pour courroie CVT 1173
Capteur de vitesse pour compteur de vitesses électronique 1178, 1180
Capteurs d'angle de braquage 904
Capteurs de pression 57
Capteurs de pression de feu stop 501-502
Capteurs de température 1009
Capteurs de température pour courroie CVT 1173
Capteurs de ventilateur de radiateur 1009
Capteurs de vitesse 1178-1179
Capteurs de vitesse pour compteur de vitesse électrique 1180
Capteurs T-Map 1164
Capteurs, biellette de sélecteur 1020
Capuchons de purgeur de frein 501
Carburateur, brides 1044
Carburateurs 1022-1024
Cardans de roue 562-596, 612-631
Carénage avant Racing pour quad 167-172
Carters de pignon de différentiel avant 765
Casquettes 1232
Ceintures pour passager 113

Centauro

- Joints d'admission 1044
- Joints d'échappement 25-26
- Joints de carter d'embrayage 932
- Joints de collecteur d'échappement 25-26
- Joints de moteur 932
- Joints de silencieux 25-26
- Joints latéraux pour générateur 932

Chaînes d'entraînement 537-547
Chaines de distribution 877-878
Chaînes de distribution de moteur 878
Chaînes de transmission 875-877
Chaînes pour pneus 385
Chaînes, came 877-878
Chaînes, entraînement 537-547
Chaînes, pneu 385

Les produits avec une référence GRIS GRAS sont nouveaux pour 2024.

INDEX

Chambres d'expansion 12, 16, 19
Champion
Couvercles de bougies d'allumage 1129
Bougies 1128
Charbons 1156
Charbons pour démarreurs Mitsuba 1156
Charbons, démarreur 1156
Chargeur USB double 73
Chargeurs de batterie 1120
Chargeurs USB 73, 75
Châssis de poussée de lame 46-47
Châssis de poussée de lame pour SSV 46-47
Chauffage de cabine 148
Chauffage de cabine de SSV 148
Chauffages de selle 180
Chaussette de filtre à air 1078, 1068
Chemisage, câble 1197
Chemises de cylindre 901
Chenilles de quad/SSV et pièces 386-394
Chiffres 189-190
Chris Products
Barres d'éclairage 1210
Circlip en « e » pour aiguilles 1032
Circlip, arbre de sortie de boite 635
Circlips de piston 880-893
Ciro
Accessoires de fixation 99
Bagage 141
Kit de sangles pour bagages 141
Pontets pour guidon 99
Porte-gobelet 109
Support téléphone/GPS 99
Clamps pour soufflet 644, 665
Clapet de mise à l'air de réservoir de carburant 183
Clapets anti-retour 183
Clignotants 1207, 1211-1212
Clignotants à LED 1212
Clips pour carénage/ garde-boue 174
Cloches d'embrayage 950-952
Cloches d'embrayage internes 950-951
Clous 383-384
Cobra
Colliers de serrage d'échappement 30
Cobra/PowerMadd
Pare-brise 155
Cocottes d'embrayage 266
Coffre de benne 133
Coffres de transport arrière 128-131, 133-135
COFFRES, BAGAGES ET RANGEMENT 127-145
Collecteurs 4 temps 7, 9, 12, 15, 18
Collecteurs de données 1176
Collier de durites de frein 498
Collier de serrage cranté, nylon 1227
Collier de serrage pour poignées lock-on 256
Colliers de durite 991, 1092, 1227
Colliers de fixation pour cage 107
Colliers de serrage 1092
Colliers de serrage crantés en nylon 1227
Colliers de serrage d'échappement 9, 15, 30
Colliers de serrage de soufflet de cardan 644, 665
Colliers de serrage pour accessoires 107
Colliers de serrage pour accessoires sur arceau 107
Colliers de serrage pour accessoires sur tube 107
Colliers de serrage, acier inoxydable 31
Colliers de serrage, Adel 1227
Colliers de serrage, arceaux 107
Colliers de serrage, guidons surdimensionnés 215
Colliers de serrage, rochet 1227
Colliers de serrage, soufflet de cardan 644, 665
Colliers de serrage/fixations pour dispositif 99/107
Colliers plastiques 1226
Colony
Cosses à sertir thermorétractables 1185
Cometic
Joints/kits de joints 929-931
Commande de treuil 63, 67
Commutateurs 63, 67, 502, 1010, 1160-1169, 1173, 1213
Commutateurs à bascule à fixation sur panneau 1166
Commutateurs à guidon 1165-1167, 1173
Commutateurs coupe-contact 1165, 1167-1168
Commutateurs électriques 1165-1167, 1173
Commutateurs on/off 1166
Commutateurs Power Commander V 1017
Composants chauffants, kits de chauffe-pouce/chauffe-main 258
Composants de rechange pour kit de chauffe-pouce 258
Composants de rechange pour kit de poignées chauffantes 258
Compte-tours 1171, 1173-1176, 1181-1182
Compteur d'heures avec carnet d'entretien 1182
Compteurs d'heures sans fil 1183
Compteurs d'heures 1170, 1174-1176, 1181-1183
Compteurs d'heures sans fil 1183
Compteurs de vitesse 1170-1175
Compteurs d'essence 1175
Compteurs kilométriques 1170, 1172, 1174-1176
Compteurs, volt 1172
Connecteur d'alimentation à dédoubleur 1192
Connecteur en Y avec soupape d'arrêt pour chauffage de cabine SSV 148
Connecteur en Y de chauffage de cabine de SSV avec soupape d'arrêt 148
Connecteur en Y pour durite de chauffage 148
Connecteur rapide, éclairage auxiliaire 1219
Connecteurs à œillet, chargeur de batterie 1119
Connecteurs de câble sans fil à souder 1186
Connecteurs de câbles électriques, écrou de moyeu 1185
Connecteurs de câbles, écrou de moyeu 1185
Connecteurs électriques/ embouts de câbles 1184-1189
Connecteurs en « Y », durite de carburant 1088
Connecteurs en T, durite de carburant 1088
Connecteurs et embouts 1188-1189
Connecteurs rapides pour éclairage auxiliaire 1219
Connectiques de câble/raccords 1185-1187, 1189
Consoles 166
Consoles arrière/ couvercles de batterie 166
Consoles avant 166
Consoles d'interrupteur, tableau de bord 1218
Contacteur de sélection de cartographie, Power Commander V 1017
Contacteurs 3 positions 1165-1167
Contacteurs d'ajustement de ventilateur 1010
Contacteurs d'éclairage 1165
Contacteurs de démarrage 1162-1164
Contacteurs de frein 502
Contacteurs de klaxon 1165
Contacteurs de phare avec fonction coupe-circuit 1167
Contacteurs de température chaude 1010
Contacteurs de treuil 68
Contacteurs neutres 1166
Contour 195

Les produits avec une référence **GRIS GRAS** sont nouveaux pour 2024.

Contrôle d'injection/informations réglementaires relatives au contrôle des émissions de modules 4
Contrôleurs EFI 1021
Contrôleurs, gestion du carburant 1021
CONVERSION 3
Convertisseurs CA/CC 1177
Cool Domes 860
Cool Head 860
Corde/câbles, treuil 61, 64, 69
Cordes de démarreur 1014
Cordon, support 126
Cordons auxiliaires à cosse plate ronde pour chargeur de batterie 1119
Cordons coupe-circuit 1168-1169
Cordons pour fixations RAM 84
Cordons pour téléphone 98
Cordons pour téléphone iOmounts 98
Corps de treuil 61
Corps d'injecteur 1042
Corps en palstique, SSV 165-166
Corps en plastique, quad 167-172
Cosse Posi-Lock 1185
Coupe-circuit avec cordon 1168-1169
Coupe-circuits 1165, 1167-1169, 1173
Couplages, durite de carburant à connecteur rapide 1088
Couronnes/pignons 550-560
Courroies de transmission 514-536
COURROIES, CHAÎNES, PIGNONS ET COURONNES 513-560
Coussins pour réservoir 181
Couvercle d'étrier de freinage d'urgence 512
Couvercle de batterie/électrique pour quad 167-168
Couvercle de boîte à air 1080
Couvercle de carter d'embrayage 970-971
Couvercle de gâchette d'accélérateur 263
Couvercle de réservoir de liquide de frein 512
Couvercles d'étrier de frein de stationnement 512
Couvercles de batterie, quad 167-168
Couvercles de batterie/console arrière 166
Couvercles de bougies d'allumage 1128-1130
Couvercles de maîtres-cylindres de frein 511-512
Crémaillères 702-703
Crochets de fixation 118
Crochets de remorquage 111-112
Crochets pour outils 126
Crochets, porte-outil 126

Custom Dynamics
Accessoires lumineux à LED/kits 1214

Custom Dynamics (SUITE)
Avertisseurs sonores 1199
Barre d'éclairage à LED 1215
Clignotants 1212
Commutateurs 1167
Connecteurs rapides pour éclairage auxiliaire 1219
Cosse Posi-Lock 1185
Interrupteur à monter sur la colonne de direction 1212-1213
Interrupteurs de clignotant 1213
Kit clignotant 1212
Kits de clignotants à LED 1212
Kits éclairage/accessoires lumineux LED 1214
Modules pour clignotants 1213, 1219
Rétroviseurs avec clignotants 287
Supports de plaque d'immatriculation avec éclairage de plaque 184
Système de communication visuelle LED 1213

Cycra
Jeux d'embouts de guidon 260
Mousses de guidon 211
Protège-mains 226-227
Protège-mains, déflecteur, visières et fixations 225
Protège-mains/fixations 224-228
Support de protège-mains/matériel de montage 228

Cylinder Works
Cylindres/kits de cylindre 898-899
Cylindres/kits de cylindre 898-900

D

D.I.D Racing Chain
Chaînes d'entraînement 546

Dayco
Courroies de transmission 532-535

Daytona
Compteurs de vitesse/compte-tours 1173

D'Cor Visuals
Feuilles d'autocollants 185
Dédoubleur, connecteur d'alimentation 1192
Déflecteur de pare-brise 163
Déflecteur latéral 44
Déflecteur latéral pour lame à neige 44

DEI
Gaines thermorétractables pour hautes températures 1198
Kit de commande de chaleur 174
Kit de protection de carénage 173
Pare-chaleur 173
Ruban Boom Mat 1198
Démarreur électrique/moteur de démarreur 1145-1148, 1151-1155
Démarreur, relais 1160
Démarreurs/moteurs de démarreur 1145-1155
Demi-cardan 596, 622-625
Demi-cardan, cardan 596, 622-625
Demi-pare-brise 162
Demi-pare-brise pour SSV 162

Demon Powersports
Axes 612-621
Kit de soufflet 613-621
Kits de rehausse 793
Rotules 734
Démultiplicateur d'embrayage 266

Denso
Bougies 1127
Casquettes/bonnets 1232
Dérouleurs de road book 107

DG
Collecteurs 12
Lignes d'échappement/silencieux slip-on 11-13
Lignes d'échappement/silencieux slip-on 4 temps 11-13
Pare-étincelles 12
Tubes et silencieux 2 temps 12-13
Disques d'embrayage 939-949
Disques de frein 488-494
Disques garnis/de friction, embrayage 937-940, 944-949
Disques lisses 939-947, 949
Donuts 261
Donuts de guidon 261
Donuts de poignée 261
Dosserets 128
Dosserets de porte-paquets 128
Douilles 1220
Douilles d'ampoule 1220
Douilles pour ampoules à culot 1220
Douilles pour ampoules halogènes 1220

DP Brakes
Plaquettes de frein 466-480

DP Clutches
Kits d'embrayages haute performance 947

Drag Specialties
Tapis de batterie 1118
Drapeau de signalisation 109
Drapeaux 110

Draw Tite
Rotules de remorque 54
Roue jockey pivotante 54
Drychargers 1078

DT1
Filtres à air 1075

Les produits avec une référence GRIS GRAS sont nouveaux pour 2024.

Dura Blue
Axes 632
Barres stabilisatrices 856
Couvercle d'étrier de frein de stationnement 512
Écrou de moyeu 633
Écrous de moyeu de roue 633
Enjoliveurs d'axes 632
Kits de rabaissement 793
Moyeux de roue 633
Porte-couronne 633
Struts arrière 797
Durite de mise à l'air 1090
Durites d'aération de carburateur 1090
Durites d'essence submersibles 1091
Durites d'huile 1089, 1092
Durites de carburant 1089-1092
Durites de carburant à infiltration lente 1089
Durites de carburant LP 1089
Durites de frein/ raccords/adaptateurs 496-500, 502
Durites de mise à l'air 183
Durites de mise à l'air de réservoir 183
Durites de mises à l'air pour bouchon de réservoir 183

DWT
Écrous de roue 339
Kits Champion In A Box 339
Roues 337-339

Dynatek
Kits de bobines 1124
Systèmes d'allumage 1122

Dynojet
Affichage digital 1016
Câble Power Vision CX 1018
Capteur de température pour courroie 1180
Capteurs de tige de sélection 1020
Commutateur de sélection Power Commander V 1017
Entretoises de restriction de course d'embrayage 957
Gicleurs/kits 1035
Interrupteur mode de puissance 1020
Kit AFR Wideband CX double canal 1017
Kit auto-tune pour Power Commander V 1017
Kit d'injecteurs perfectionnés 1047
Kit de cuvettes de ressort d'embrayage secondaire 957
Kit de fixation de guidon pour Power Vision 3 1018
Kit de prolongation de la durée de vie de la courroie 536
Kit performance contrôleurs EFI/accessoires 1019
Kits d'embrayage/de courroie 957

Dynojet (SUITE)
Kits de gicleur principal 1035
Kits d'embrayage 957
Kits départ 1020
Power Commander 1016, 1018
Power Vision 4 1018
Ressorts d'embrayage 957

E

EBC
Cales pour plaquettes de frein 423
Disques de frein 489-493
Gicleurs de ralenti 1034-1035
Gicleurs principaux 1033
Gicleurs/kits de gicleurs 1033-1035
Kit de reconditionnement pour silencieux 23
Kits/disques/ressorts d'embrayage 941-943
Plaquettes et mâchoires de frein 423-460
ÉCHAPPEMENT 5-31
Échappement 2 temps 12, 16-17, 19
Échappement 4 temps 6-7, 10-11, 14, 18
ÉCLAIRAGE 1200-1222
Éclairage auxiliaire à LED 1215
Éclairage de courtoisie 1215
Éclairage de garde-boue 1215
Éclairage de plaque d'immatriculation 1216
Éclairage de poursuite 1205
Éclairage, carte 1215
Éclairages à LED 1208-1210
Écrou de moyeu 633
Écrou de serrage et joint de pompe à essence 1056-1057
Écrou et joint de rechange pour pompe à essence 1057
Écrous de moyeu de roue 633
Écrous de roue 304-306, 320-329, 331-333, 339, 342
Écrous de vidange de cuve de carburateur 1040
Écrous de vidange de cuve 1040

EK Chains
Chaînes d'entraînement 538-539
ÉLECTRICITÉ 1095-1199
Embouts 235
Embouts à déconnexion rapide 1187, 1189
Embouts d'échappement 9, 15, 17, 20
Embouts de câbles 1186-1187
Embouts de guidon 260
Embouts, échappement/ silencieux 15, 17, 19-20
Embrayages 634, 953-954

Emgo
Coupe-circuit 1167

Emgo (SUITE)
Durites de carburant/d'huile 1092
Filets élastiques 145
Filtres à air 1060, 1076
Filtres à carburant 1094
Filtres à huile 987-988
Guidons 205
Protège-mains 240
Rétroviseurs 292
Sélecteurs de vitesse avec embout retournable 283
Enjoliveurs d'axes 632
Enjoliveurs de garde-boue pour quad 169-172
Enjoliveurs de garde-boue pour SSV 166
Ensembles/leviers de frein 266-270
Ensembles/leviers d'embrayage 266-270
Entretoises de batterie 1118
Entretoises de restriction de course d'embrayage 957
Entretoises de roues 341-342
Enveloppe de protection 119
Enveloppes de protection avec pattes de fixation 119
Enveloppes de silencieux 21
Épandeurs 55
Épandeurs pour quad 55

EPI
Arbres de transmission avec croisillon 744
Assemblage de roulement de maneton de transmission 743
Bagues d'amortisseur 806
Bagues de masse d'embrayage 969
Bouchons de réservoir 181
Cardans de roue 622-625
Ceintures 520-521
Courroies de transmission 521-525
Demi-cardans 622-625
Entretoises de roues 342
Joints de carter d'embrayage 972
Joints et roulements de différentiel 787-788
Joints universels 750-754
Kit de bague de triangle 833-834
Kit de joints de différentiels 783-787
Kit de réparation pour triangle de suspension 830-832
Kit de rouleau d'embrayage 958-965
Kit de tête de cardan 636-643
Kits de bagues de bras oscillant 845-846
Kits de clamps de soufflet de cardan 665
Kits de guides d'embrayage 958-966
Kits de reconditionnement d'embrayage primaire 958-965
Kits de reconditionnement d'embrayage secondaire 958-965

Les produits avec une référence GRIS GRAS sont nouveaux pour 2024.

EPI (SUITE)

- Kits de réparation de bras oscillant 848
- Kits de rotules 734-739
- Kits de roulement de roue 377-382
- Kits de roulements d'embrayage 969
- Kits de roulements/ bagues IRS 847-848
- Kits de roulements/ joints de vilebrequin 909
- Kits d'embrayage 955-956
- Masses d'embrayage 969
- Ressorts de suspension 799-801
- Ressorts d'embrayage 966-967
- Rotules de direction 715-720
- Rouleaux d'embrayage Extreme 966
- Sac pour courroie 520
- Soufflet de crémaillère 697-698
- Soufflets de cardan 645-665

Étui de rangement pour courroies de transmission 107

Évacuation d›eau pour tonnelle EZ-Up 1228

Extenseurs élastiques 114

Extensions d'accélérateur au pouce 262

Extensions d'enjoliveurs de garde-boue 172-173

Extensions de châssis de lame 46-47

Extensions de châssis de lame pour SSV 46-47

Extensions de garde-boue 172

Extensions/enjoliveurs de garde-boue 166

Extensions/enjoliveurs de garde-boue pour SSV 166

F

Factory Effex

- Autocollants 186-187
- Autocollants de température 1012
- Autocollants en fibre de carbone 185
- Feuilles d'autocollants d'origine 186
- Fonds de plaque à numéro 185
- Logos autocollants 187
- Numéros 189
- Panneau 114

Factory-Links

- Roulements de roue/kits 371-376

Faisceau avec connecteur d'alimentation pour capteur de vitesse 1192-1196

Faisceau avec connecteur d'alimentation pour contacteur de démarrage 1192-1196

Faisceau d'alimentation pour réparation de feu arrière 1192-1196

Faisceaux avec connecteur d'injection 1192-1196

Faisceaux avec connecteur d'alimentation 1192-1196

Faisceaux avec connecteur d'alimentation pour capteur de température 1192-1196

Faisceaux avec connecteur d'alimentation pour capteur de transmission 1192-1196

Faisceaux avec connecteur d'alimentation pour capteur t-map 1192-1196

Faisceaux avec connecteur d'alimentation pour capteur TPS 1192-1196

Faisceaux avec connecteur d'alimentation pour phare 1192-1196

Faisceaux avec connecteur d'alimentation pour soupape de contrôle du passage d'air 1192-1196

Faisceaux avec connecteur de pompe de carburant 1192-1196

Faisceaux avec de connecteur d'alimentation pour bouton de guidon 1192-1196

Faisceaux de câblage avec contacteurs 1192

Faisceaux de câblage régulateur/redresseur 1144

Faisceaux de câbles pour guidon 1196

Faisceaux de câbles pour régulateurs/redresseurs 1143-1144

Faisceaux de connecteurs d'alimentation de jeu de barres pulse 1192-1196

Faisceaux électriques 1192

Fanions 114

Fermeture en caoutchouc pour porte-fusil MUD 122

Fermetures latérales 147-148

Fermetures pour boîte de chargement 154

Feuilles d'autocollants d'origine 186

Feuilles/matériel de joint 935

Feux additionnels 1209-1210

Feux additionnels à LED 1209-1210

Feux arrière 1201-1202, 1204

Feux arrière à LED 1201-1202

Feux de position 1211

Filets arrière pour SSV 152

Filets de chargement 145

Filets de tube de repose-pieds 196

Filets élastiques 145

Fils électriques flexibles tressés 1197

Fils électriques 1197

Filtres à air 1058-1077

Filtres à air à collier 1076-1077

Filtres à air d'évacuation 1079

Filtres à air Pod 1068

Filtres à air préhuilés 1058-1060, 1069-1073

Filtres à air/kits 1058-1077

Filtres à carburant 1093-1094

Filtres à huile 976-988

Filtres à huile de moteur 976-988

Filtres de mise à l'air 1080

Filtres de mise à l'air moteur 988

Filtres pare-flammes 1069-1073

Filtres, aération de carter moteur 988

Fixation cube à LED 1207

Fixation de barre d'éclairage à LED 1215

Fixation inférieure de lame 33-34, 37-43

Fixation miroir pour cocotte d'embrayage 293

Fixation pour canne à pêche 91

Fixation pour extincteur 124

Fixation pour roue de secours sur receveur d'attelage 125

Fixation Twist-N-Lock 118

Fixation/pontet surdimensionné 215

Fixation/support pour roue de secours 118, 125

Fixations à base magnétique 93

Fixations Adel 1227

Fixations d'attelage pour épandeur 55

Fixations d'attelage pour épandeur pour quad 55

Fixations de harnais 176

Fixations de smartphone 74-81, 87, 90, 97-98

Fixations inférieures de lame à neige 37

Fixations miroir 293

Fixations pour antenne 110

Fixations pour appareils électroniques 74-81, 83-96, 98

Fixations pour bielles 91

Fixations pour caméra/caméscope 96

Fixations pour lame 33-34, 37-43, 46-50

Fixations pour téléphone 85-87, 100

Fixations, protège-mains 219-230, 233-241

Fixations/supports/ accessoires pour iPhone 74-98, 100

Flèches de course 114

Flèches, balise de parcours 114

Flo

- Filtres à huile 985-986

Flösser

- Ampoules 1221-1222
- Ampoules navettes 1221
- Clignotants 1220
- Douilles d'ampoule 1220
- Douilles pour ampoules à culot 1220
- Douilles pour ampoules halogènes 1220

Les produits avec une référence GRIS GRAS sont nouveaux pour 2024.

Flösser (SUITE)
Fusibles 1190
Klaxons/avertisseurs fanfare 1198
Mini-relais 1220
Porte-fusibles 1191
Prise allume-cigare 1121
Prises de relais 1220
Testeur de tension 1121
Flotteurs 1037
Flotteurs, carburateur 1037
FMF
Autocollants 15, 188
Bouchons de lavage 31
Collecteurs 15
Embouts d'échappement 17
Joints toriques d'échappement 17
Kits de reconditionnement pour silencieux 17, 22
Lignes d'échappement/ Silencieux slip-on 14
Pièces et accessoires d'échappement 15
Ressorts de tube 17
Sangle/fixations d'échappement 17
Tubes et silencieux 2 temps 16-17
Tubes et silencieux 4 temps 14
Fonds de plaque à numéro 185
FREINS 395-512
Fuel Star
Kits de robinet d'essence 1086
Fusibles 1184, 1190-1191
Fusibles électriques 1184
Fusibles enfichables 1190

G

Gaine thermorétractable 1198
Gaines thermorétractables pour hautes températures 1198
Gaines 1198
Galfer
Plaquettes de frein 408-412
Gants 1227
Gants de magasin 1227
Gants de travail 1227
Gants mécaniques 1227
Gants, guidon 242
Garde-boue 165, 167-172
Garde-boue arrière 165, 167-172
Garde-boue arrière pour quad 167-172
Garde-boue arrière pour SSV 165
Garde-boue avant 165, 167-172
Garde-boue avant pour quad 167-172
Garde-boue avant pour SSV 165
Gardner Westcott
Fixations Adel 1227
Gates
Courroies de transmission 527-531
Durite de carburant LP 1089
Gears
Bras doubles 73
Manchons de guidon 242
Ports de charge USB 73
GET
Compteurs d'heures 1183
Gicleurs à air 1031
Gicleurs de ralenti 1032, 1034-1035
Gicleurs principaux 1030, 1033, 1035
Gicleurs/kits de gicleurs 1030, 1032-1036
Gicleurs/kits pour carburateur 1030-1032, 1035-1036
Gold Screws
Vis pour la glace 383-384
Goodridge
Bouchon de vis de purge 501
Connecteurs de durite de frein 502
Soufflet pour vis Banjo de feu stop 502
Vis Banjo avec contacteur de frein 502
Goupilles antivol 54
Goupilles d'étrier de frein 507-508
Goupilles de sécurité 45
Goupilles de sécurité pour lames 45
Goupilles mécanimbus 634
Gourdes 109
Graisseurs de roulements 382
Grilles de radiateurs 988
Guide-câble à rouleaux 63, 67
Guide-câble à rouleaux pour lame 63
Guide-câble à rouleaux pour treuil 63, 67
Guide-câbles 71
Guide-câbles pour treuil 71
Guidons 200-207
GUIDONS ET COMMANDES 199-293

H

Hardline
Balise 109
Compte-tours 1182
Compteur d'heures avec carnet d'entretien 1182
Compteur d'heure/compte-tours avec carnet d'entretien 1182
Compteurs d'heures 1182
Drapeau de signalisation 109
Hélice, pompe à eau 994
Hélices de pompe à eau 993-994
Helix Racing
Bandes d'échappement 24
Helix Racing (SUITE)
Capuchons de purgeur de frein 501
Cordes de démarreur 1014
Durites de carburant 1091
Gaines thermiques 24
Matière de joint au mètre 935
Outil de nettoyage pour gicleur de carburateur 1036
Raccord de durite de radiateur 991
Raccord de durites 1087
Ressorts d'échappement 30
Robinets d'essence 1087
Roulettes de chaîne 548
Hiflofiltro
Filtres à air 1074
Filtres à huile 978-980
High Lifter
Courroies de transmission 535-536
Crochets de remorquage 111
Entretoises de roues 341
Kit butée de direction 218
Kit de disque de frein 495
Kit snorkel 1079
Kits de rehausse 792
Ressorts d'amortisseur 803
Ressorts de levage 803
Hinson
Bouchons de remplissage 975
Cloches d'embrayage 951
Couvercle de carter d'embrayage 971
Kits de disque d'embrayage 948
Kits de ressorts d'embrayage 967
Kits de Silentbloc d'embrayage 951
Kits d'embrayage 948
Plaques de support 951
Plateaux de pression 951
Hogtunes
Câble en Y 1218
Câbles audio 73
Interrupteurs boutons 1217
Horloges 1170-1171, 1175-1176
Hot Cams
Arbres à cames 869-872
Chaines de distribution 877
Kits de conversion de tendeur de chaîne de distribution 879
Pastilles de soupape/ kits de pastilles de soupape 873
Soupapes moteur 867
Hot Rods
Assemblages de bielles rallongées 902-903
Axes de pompe à eau 994

Les produits avec une référence GRIS GRAS sont nouveaux pour 2024.

Hot Rods (SUITE)

Cages à aiguille d'axe de piston 914
Kit de boulons de bielle 907-908
Kits bas-moteur 902
Kits de bielle 905
Kits de joint/roulement de vilebrequin 912
Kits de joints de pignon 635
Kits de réparation de pompe à eau 1005
Kits de roulements d'axe de balancier d'équilibrage 913
Kits de roulements de transmission 912
Kits de vilebrequin 902
Palier lisse, vilebrequin 914
Roulements de bielles 908
Vilebrequin 902-903
Housse de siège, quad 177-179
Housse de siège, SSV 175
Housses d'admission pour SSV 166
Housses d'amortisseur 809
Housses de pluie, filtre à air 1069-1073
Housses de rangement 102-103
Housses pour quad/SSV 102-103
Housses pour SSV/quard remorquable 102

Hurly

Manchons de poignée 256

I

IMS

Bouchons de réservoir 181
Réservoirs de carburant à grande capacité 181
Indicateur mélange air/essence 1021
Indicateurs de niveau de carburant 1174-1175
Informations concernant la conformité des assemblages d'entrée d'air aux normes d'émission 4
Informations réglementaires relatives au contrôle des émissions 4
Informations réglementaires relatives au contrôle des émissions de came 4
Informations réglementaires relatives au contrôle des émissions de produits d'échappement 4
Informations réglementaires relatives au contrôle des émissions de programmateurs de flux d'essence 4
Informations réglementaires relatives au contrôle des émissions de sondes lambda 4
Informations réglementaires relatives au contrôle des émissions de systèmes essence/air 4
Informations réglementaires relatives au contrôle des émissions des évacuateurs d'oxygène 4
Informations réglementaires relatives au contrôle des émissions des kits de pièces et carburateurs 4
Informations réglementaires relatives au contrôle des émissions du moteur 4
Informations réglementaires relatives au contrôle des émissions d'échappement 4
Informations réglementaires relatives au contrôle des émissions d'ajusteurs de flux d'essence 4
Informations réglementaires relatives au contrôle des émissions électriques 4
Informations sur les émissions 4
Injecteurs 1047
Inserts pare-étincelles 19
Inserts sonores, échappement 7, 15, 19
Instrumentation 1170-1171, 1173-1177, 1181, 1183
Interrupteur à monter sur la colonne de direction 1212-1213
Interrupteur mode de puissance 1020
Interrupteur, sélection de cartographie Power Commander 1017
Interrupteurs de clignotant 1165-1166, 1213
Interrupteurs de phare 1165-1167
Interrupteurs instantanés 1166
Isolants de poignée 258

ITP

Accessoires pour kits de roues 331-333
Bouchons de roue 320-329, 331-333
Écrous de roue 320-329, 331-333
Roues 319-330, 334-336
Roues acier 328-329
Roues acier Delta 328-329
Roues aluminium SS 325-327
Roues Cyclone 320-321
Roues Hurricane 321-323
Roues Inertia 319
Roues quad/SSV 319-327
Roues Sport SS en alliage 330
Roues Tornado 323-324
Table d'application roues quad 334-336

J

J.W. Speaker

Phares à LED 1211
Jack (câble) Y alimentation/masse 1218
Jauges numériques 1170

JE Pistons

Pistons 894-895
Jeu de connecteurs 1187
Jeu de connecteurs/ embouts de câbles 1184-1185
Joint de culasse 934
Joint torique de filtre à huile 988
Joints 26-29, 898-899, 915-931, 933-935, 972-973, 1024, 1040-1041
Joints d'admission 1044
Joints de cache-culasse 915-931, 934
Joints de carter d'embrayage 915-932, 934, 972-973
Joints de collecteur d'échappement 25-26
Joints de cuve de flotteur 1040-1041
Joints de moteur 898-899, 915-932, 935
Joints de pompe à eau 995-1001
Joints de queues de soupapes 868
Joints de roulement de roue 367-368
Joints de silencieux 25-26
Joints de stator 934
Joints du tambour de frein 495
Joints et roulements de différentiel 765-782, 787-788
Joints latéraux pour générateur 932
Joints pour cache de filtre à air 1080
Joints rondelles, frein 498
Joints spy 805, 835
Joints spy moteur 929-932, 936
Joints spy/de vilebrequin 909, 915-928
Joints toriques d'échappement 17
Joints toriques/ joints de vilebrequin 909, 915-928
Joints toriques/kits de joints toriques 1225
Joints universels 746-762
Joints universels de cardan 746-762
Joints, amortisseur 805
Joints, fourche 835
Joints, moteur 915-931
Joints, poussière 835
Joints, roulement de roue 367-368
Joints, tambour de frein 495

Joker Machine

Éclairage de garde-boue 1215
Plafonniers 1215

JT Drive Belts

Courroies de transmission 526

JT Drive Chain

Chaînes d'entraînement avec attaches rapides 540

Les produits avec une référence GRIS GRAS sont nouveaux pour 2024.

JT Sprockets
Couronnes/pignons 556-560

K

K&L
Kit de caoutchouc pour coussin de selle 180
Kits de reconditionnement maître-cylindre 511
Kits de reconditionnement pour robinet d'essence 1086
Kits de réparation de carburateur 1024, 1028
Relais de démarreur 1159

K&N
Autocollant de vitre 1231
Autocollants 1231
Bannière 1231
Drychargers 1078
Filtre à carburant 1093
Filtres à air 1061-1062
Filtres à air à collier 1076-1077
Filtres à huile 983-984
Filtres de mise à l'air moteur 988
Prechargers 1061-1062, 1078

K&S
Avertisseurs sonores 1199
Bouchon de radiateur haute pression 990
Bouchon de radiateur pression standard 990
Boutons de démarrage 1160
Colliers de serrage d'échappement 30
Commutateur on/off 1166
Connecteurs de câble 1186
Contacteur de phare avec fonction coupe-circuit 1167
Contacteurs de commande au guidon 1166
Contacteurs neutres 1166
Coupe-circuit avec cordon 1168
Coupe-circuits 1168
Couvercles de bougies d'allumage 1129
Flotteurs 1037
Interrupteur de clignotant 1166
Interrupteur instantané 1166
Interrupteurs de phare 1166
Joints spy 835, 936
Kits de joints pour étriers de frein 506
Kits de joints spy moteur 936
Kits de réparation de pompe à eau 1006
Kits de réparation pour robinet d'essence 1085
Kits de vis de mélange air/ essence de carburateur 1037

K&S (SUITE)
Membranes de pompe de reprise de carburateur 1038
Pare-poussière 835
Pièces d'assemblage pour robinet d'essence 1083
Relais de démarreur 1159
Rupteurs 1144
Vis de montage de plaque LED 1216

Kibblewhite
Guides de soupapes 862-863
Joints de queues de soupapes 868
Kit de ressorts de soupape Racing 864
Kits de conversion de soupape/ressort 864
Kits de dépannage de cylindre 860
Kits de goujon de culasse 1226
Kits de ressorts de soupape beehive 864
Kits d'entretien haut-moteur 862
Poussoir à soupape 874
Ressorts de soupape 862-863
Sièges de soupape 868
Soupapes 862-863

Kimpex
Accessoires pour système de lame 50
Accessoires pour treuil 70
Amortisseurs pour treuil 71
Bagues de fixation pour arceau 107
Bouchon et cordon d'interrupteur de coupe-circuit 1169
Caisses de chargement/fixations 134-135
Châssis de poussée de lame pour SSV 46-47
Chauffe-poignées pour guidon 259
Demi-portières inférieures pour SSV 152
Extensions de châssis de lame pour SSV 46-47
Filets arrière, SSV 152
Filtres à carburant 1093
Kit chauffe-pouce 259
Kit de poignées chauffantes pour guidon 259
Lame pour SSV 46-47
Lames pour quad 48-50
Manchons avec fenêtre 242
Pare-chocs avant 193
Plaques de montage de lame pour SSV 46-47
Porte-roue de secours 125
Renforts de ressort 50, 804
Supports de lame pour quad 48-50
Toit 152

Kimpex (SUITE)
Top case arrière 133-134
Treuils 70
Kit couvercle de carburateur 1037
Kit d'injecteurs perfectionnés 1047
Kit de boulons de bielle 907-908
Kit de boulons de bras oscillant 836
Kit de caoutchouc pour coussin de selle 180
Kit de charge, haute intensité 1140
Kit de clignotant pour instrumentation Koso 1175
Kit de collier Stepless pour système de carburant 1088
Kit de commande de chaleur 174
Kit de cuvettes de ressort d'embrayage secondaire 957
Kit de direction hydraulique pour lame RM5 35
Kit de disque de frein 495
Kit de fixation de guidon pour Power Vision 3 1018
Kit de fourche d'amortisseur 804
Kit de gicleur venturi à double jet 1036
Kit de joints d'échappement 25-29
Kit de joints de différentiels 783-787
Kit de klaxon électrique 1199
Kit de montage de pare-brise repliable 160
Kit de montage de pare-brise repliable pour SSV 160
Kit de montage pour lame à neige Moose Plow 45
Kit de montage pour tube de repose-pieds 196
Kit de pièces de rechange pour embrayage automatique 939
Kit de poulie pour lames 35
Kit de premiers secours 113
Kit de premiers secours étanche 113
Kit de prolongation de la durée de vie de la courroie 536
Kit de reconditionnement d'embrayage 958-965
Kit de reconditionnement de stator 1140
Kit de réglage d'embrayage CVT 955-956
Kit de rehausse à main, lame 38-43
Kit de rouleau d'embrayage 958-965
Kit de roulement de jambe de force 798
Kit de roulements d'embrayage 968-969
Kit de tête de cardan 636-643
Kit de tube de charge 1019
Kit d'embrayage 958
Kit joints/visserie de cuve 1024
Kit joints/visserie de cuve de carburateur FCR 1024
Kit performance contrôleurs EFI/accessoires 1019

Les produits avec une référence GRIS GRAS sont nouveaux pour 2024.

Kit ralenti, carburateur 264-265
Kit rétroviseur protège-main 237, 239
Kit snorkel 1079
Kit/assemblage de starter 1047
Kit/guides d'embrayage 958-966
Kite
Échangeur thermique intégré 992
Kits auto-tune 1017
Kits bas-moteur 902, 904
Kits butée de direction 218
Kits cache de pompe à eau et hélice 993
Kits Champion In A Box 339
Kits chauffe-pouce 258-259
Kits conversion de roulement de moyeu 382
Kits conversion de roulement de moyeu de roue 382
Kits CS rapport air/essence à large bande double canal 1017
Kits d'accessoires pour treuil 63, 70
Kits d'éclairage de marche arrière à LED 1216
Kits d'éclairage LED pour protège-mains 236, 238
Kits d'éclairage marche arrière 1216
Kits d'éclairage pour une utilisation sur route 1207
Kits d'écrous/de boulons/de rondelles 1224-1225
Kits d'embouts de pulvérisateur sans barre de pulvérisation 56
Kits d'embouts, câblage 1184-1185, 1187
Kits d'embrayage/de courroie 957
Kits d'hélices à eau 994
Kits d'isolateur de batterie 1119
Kits d'amélioration d'assemblage de biellette de direction 698-701
Kits d'amélioration de roulement de roue 355
Kits d'amélioration de roulement de roue arrière 355
Kits de bague/roulements de suspension arrière indépendant 836-843, 847-848
Kits de bagues de biellette de barre stabilisatrice 857
Kits de bagues de bras oscillant 845-846
Kits de bagues/roulements, IRS 836-843, 847-848
Kits de bagues/roulements, triangle de suspension 811-834
Kits de bielles 907
Kits de boulons à tête Allen 1224
Kits de boulons de couronne 560
Kits de boulons/écrous/rondelles 1224-1225
Kits de brides d'admission de carburateur 1044
Kits de câblage pour treuil 67, 69
Kits de câbles pour frein arrière 265
Kits de capteurs, O_2 1017
Kits de charge de régulateur/stator 1140
Kits de charge, stator/régulateur 1140
Kits de chauffages de selle/chauffage d'assise 180
Kits de chauffe-poignées pour guidon 259
Kits de clignotants 1206, 1212
Kits de clignotants à LED 1206, 1212
Kits de colliers de système de refroidissement 991
Kits de colliers de système de refroidissement Stepless 991
Kits de composants pour direction assistée 790
Kits de connecteur/raccord de porte-fusibles 1191
Kits de connecteurs de câble pour régulateurs/redresseurs 1143-1144
Kits de connecteurs pour régulateur/redresseur 1143-1144
Kits de conversion de ressort d'embrayage 943
Kits de conversion de tendeur de chaîne de distribution 879
Kits de cosses/connecteurs de câble 1186
Kits de cylindre 899
Kits de cylindre/cylindres moteur 898-900
Kits de cylindres Big Bore 898-899
Kits de dépannage de cylindre 860
Kits de déport pour batterie 1118
Kits de direction électrique pour lame 35
Kits de durites de radiateur 990-991
Kits de durites de refroidissement 991
Kits de faisceaux de câbles pour guidon 1196
Kits de feux Street 1207
Kits de feux Street pour SSV 1207
Kits de filtre de boîte à air 1058
Kits de fixation de rondelle de treuil 66
Kits de fixation pour plaque de protection 198
Kits de fixation pour protège-mains 237
Kits de fixations pour pare-chocs 194
Kits de gicleurs 1030
Kits de goujon de culasse 1226
Kits de goujons et écrous, roue 342-349
Kits de joint haut-moteur 915-933
Kits de joint/roulement de jambe de force/jante 356-366
Kits de joint/roulement de vilebrequin 909-910, 912-914
Kits de joints de pignon 635
Kits de joints pour étriers de frein 506
Kits de joints, arbre de sortie de boite 635
Kits de lampes LED, protège-mains 236, 238
Kits de levage électrique de lame à neige 37-43
Kits de matériel de montage de lame 45
Kits de mise à niveau de télécommande de treuil 68
Kits de pistons forgés 892
Kits de pivots 725-733
Kits de plaque porte-balais/charbons, démarreur 1156
Kits de poignées chauffantes 258-259
Kits de poignées chauffantes/poignée 257, 259
Kits de poulies pour lame 35
Kits de poulies pour lame à neige 35
Kits de protection de carénage 173
Kits de rabaissement 793
Kits de rallonges de câble de treuil 69
Kits de rapport air/essence 1017
Kits de reconditionnement d'embrayage primaire 958-965
Kits de reconditionnement d'embrayage secondaire 958-965
Kits de reconditionnement de cylindre 901
Kits de reconditionnement de démarreur 1013-1014, 1155
Kits de reconditionnement de lanceur manuel 1013-1014
Kits de reconditionnement de maître-cylindre de frein 510-511
Kits de reconditionnement de membrane de pompe de reprise 1038-1039
Kits de reconditionnement de membrane de pompe de reprise de carburateur 1038-1039
Kits de reconditionnement de pompe de reprise de carburateur 1045
Kits de reconditionnement de transmission 910-911
Kits de reconditionnement haut-moteur 861, 901
Kits de reconditionnement maître-cylindre 510-511
Kits de reconditionnement pour étriers de frein 504-506
Kits de reconditionnement pour pompe de carburant EFI 1052-1055
Kits de reconditionnement pour robinet d'essence 1084-1086
Kits de reconditionnement pour silencieux 17, 21-23
Kits de reconditionnement pour triangle de suspension 810
Kits de reconditionnement silencieux 17, 21-23

Les produits avec une référence **GRIS GRAS** sont nouveaux pour 2024.

INDEX

Kits de reconditionnement/ réparation pour carburateur 1024-1029
Kits de reconditionnement/ réparation pour pompe à eau 1002-1006
Kits de reconditionnement/ réparation pour pompe à essence 1052-1055
Kits de rehausse manuelle de lame 38-43
Kits de rehausse 791-793
Kits de réparation de bras oscillant 848
Kits de réparation de cylindre de roue 508
Kits de réparation moteur 859
Kits de réparation pour mousse de selle 179
Kits de réparation pour plaque porte-charbon 1156
Kits de rivets d'échappement 29
Kits de rondelles de carburateur 1044, 1082
Kits de roues/pneus 339
Kits de roulement d'amortisseur 849-856
Kits de roulement de bras oscillant 844, 848
Kits de roulements d'axe de balancier d'équilibrage 913
Kits de roulements de biellette de suspension 845, 848
Kits de roulements de biellette, amortisseur arrière 845, 848
Kits de roulements de transmission 912-913
Kits de roulements de triangle/bagues 811-834
Kits de roulements/ bagues IRS 836-843, 847-848
Kits de roulements/ joints de vilebrequin 909-910
Kits de roulements/joints, jambe de force avant 356-366
Kits de selle chauffée 180
Kits de Silentbloc d'embrayage 951
Kits de sonde lambda 1017
Kits de soupapes 1038
Kits de suppression de commutateur 264-265
Kits de suppression TORS 265
Kits de tête de cardan 636-643
Kits de vilebrequin 902-904
Kits de vis de mélange air/ essence de carburateur 1037
Kits de visserie trousse à outils 1225
Kits d'embrayage 957
Kits d'embrayage automatique 938
Kits d'entretien haut-moteur 862
Kits d'entretoises de boîte à clapet 1082
Kits départ 1020
Kits éclairage/accessoires lumineux LED 1214
Kits goujons et écrous de roue 342-349
Kits pistons à pièce 1046
Kits pneu/roue 339
Kits poignées de tirage/accélérateur 262-264
Kits Powerflow, filtre à air 1069-1073
Kits ralenti/commutateur (TORS) de carburateur 265
Kits reconstruction pour pompe de reprise 1045
Kits rétroviseurs pour protège-mains 237, 239
Kits rondelles/ écrous/boulons 1224-1225
Kits roulement, biellette de suspension 845, 848
Kits roulement/bague de suspension, IRS arrière 836-843, 847-848
Kits roulement/bague, IRS 836-843, 847-848
Kits roulement/bague, triangle de suspension 811-834
Kits roulements de biellette de suspension arrière 845, 848
Kits starter de carburateur 1047
Kits/assemblages de joint de tige d'amortisseur 807
Kits/bielles de moteur 907
Kits/disques/plaques/ ressorts d'embrayage 937-950, 955-956
Kits/platines de treuil 33-34, 38-43, 60-62, 66-67
Kits/vis à tête ronde 1224

Klock Werks
Colliers de fixation pour arceaux 107
Colliers de fixation pour cage 107
Déflecteur de pare-brise 163
Faisceaux de câbles pour guidon 1196
Faisceaux électriques 1192
Fixation pour extincteur 124
Fixations d'appareil 96, 98
Fixations pour antenne 110
iOmounts et accessoires 96-98
iOstands 98
Pare-brise Flare 163
Poignée d'accroche pour SSV 106
Rétroviseurs 287
Système de harnais, SSV 175
Téléphone iOmounts, cordon 98

KMC
Chaines de distribution 878

Koso
Adaptateurs de sondes de température d'eau 1177
Adaptateurs/sondes de température d'huile 1177

Koso (SUITE)
Capteur de vitesse pour compteur de vitesses 1178
Collecteurs de données 1176
Compte-tours 1174-1176
Compteurs d'heures 1175
Compteurs de vitesse 1174-1175
Convertisseur CA/CC 1177
Éclaireur de plaque d›immatriculation précourbé à LED 1216
Horloges 1175-1176
Indicateur mélange air/essence 1021
Kit de clignotant pour instrumentation 1175
Manchons de poignée chauffés à clipser 259
Mini-relais pour clignotants 1220
Poignées chauffantes 259
Relais pour clignotant 1220
Sonde lambda, bouchons et rondelles 1021
Sondes de température 1177
Sondes de température haut-moteur 1177
Témoins de température d'eau 1177
Témoins lumineux 1211
Thermomètres 1177
Vis à aimant de capteur de vitesse 1178
Voltmètres 1176

K-Source
Rétroviseurs 293

Kuryakyn
Caisse de transport pour animaux Pet Palace 142

KYB
Bague de suspension, avant 806
Membranes d'amortisseur 809

L

L.A. Sleeve
Chemises de cylindre 901
Kits de reconditionnement de cylindre 901
Lame coupe congère, pelle 50
Lame pour SSV 46-47
LAMES À NEIGE ET ACCESSOIRES 32-57
Lames à neige/lames de pelle 36-37, 46-50
Lames coupe congère 50
Lames de pelle 36-37, 46-50
Lames en polyéthylène 37

Leo Vince
Silencieux slip-on pour quatre temps 10
Levage de lame 33-34, 37-43
Leviers d'accélérateur 263

Les produits avec une référence GRIS GRAS sont nouveaux pour 2024.

Leviers de commande/ assemblages 266-269
Leviers de contrôle 269-270
Leviers de démarrage à chaud verticaux 267
Leviers de guidon 266, 268
Leviers de vitesse manuels 283
Leviers d'embrayage 283, 285
Leviers, embrayage/frein 266-270
Lignes d'échappement 2 temps 12, 19
Lignes d'échappement 4 temps 6, 10-11, 14, 18
Loquets de porte-paquets 126

M

Mâchoires de frein 413-422

Magnum

Durites de frein/ raccords/adaptateurs 499-500

Maier

Cocotte d'embrayage, fixation miroir 293
Cordons coupe-circuit 1169
Kits de bandes pare-chaleur 23
Plaques à numéro 184
Plastique de remplacement pour quad 167-172
Plastique de remplacement pour SSV 165-166
Maillons d'extrémité de barre stabilisatrice 856
Maillons libres, chaîne de transmission 541, 544-545
Maillons, connecteur de chaîne de transmission 537-545, 547
Maîtres-cylindres 509
Manchons 241
Manchons de corps de silencieux 21
Manchons de guidon 241-242
Manchons de poignée 256
Manchons de poignée à clipser, chauffés 259
Manchons de poignée chauffés 259
Manchons de poignée chauffés à clipser 259
Manchons Gauntlet, guidon 241-242
Manchons Gauntlet, protège-mains 239, 242
Manchons pour protège-mains 239, 242
Manchons, radiateur 988
Marqueurs pour lame à neige 45
Masses d'embrayage 954, 969
Masses d'équilibrage 383
Matériau de revêtement de selle 180
Matériau pour pare-chaleur de carénage 23
Matériau thermique avec support adhésif 23
Matériel de montage pour pare-brise, SSV 160
Matière de joint au mètre 935
Membranes de réservoir d'amortisseur 808-809
Membranes, amortisseur 808-809

Mikuni

Aiguilles 1031
Bague en E pour aiguille 1032
Brides de fixation de carburateur 1044
Carburateurs 1023-1024
Gicleurs à air 1031
Gicleurs de ralenti 1032
Gicleurs principaux 1030
Kit de gicleurs Power 1030
Kit de membrane de pompe de reprise de carburateur 1039
Kits de réparation pour pompe de carburant 1055
Kits starter de carburateur 1047
Lots aiguille et siège 1032
Pompes de carburant 1047
Mini-relais 1220
Modules anti-vibrations 75
Modules d'injection 1021
Modules de gestion du carburant 1021
Modules de pompe à essence 1049-1051
Modules d'injection/ contrôleurs/accessoires 1016, 1018
Modules ECU 1123
Modules pour clignotants 1213, 1218-1219
Molettes de sécurité 94
Moniteurs de tension 73

Moose Plow

Kits de platines de treuil 61-62
Marqueurs de position pour lame à neige 45

Moose Racing

Accélérateurs 262
Amortisseurs de direction 218
Couvercles de bougies d'allumage 1128
Assemblage de biellette de crémaillère 703-710
Assemblage de roulement de maneton de transmission 742-743
Assemblages antiparasite/câbles 1128
Assortiment de joints toriques 1225
Autocollants 187
Axes de piston 880
Bande d'échappement 24
Bandes thermiques de pare-chaleur 23
Bannières 1230
Barres de direction inférieures pour haute garde au sol 810

Moose Racing (SUITE)

Barres de poussée pour une grande garde au sol 857
Bielles 906
Biellette de barre stabilisatrice 857
Boîtes à bougie 1130
Bouchons de radiateur 989
Bouchons de vidange magnétiques 973
Bouchons de vidange pour différentiel 634
Bouchons d'échappement 31
Bouchons magnétiques de vidange de cuve 1040
Boulon d'extension de rechange pour pare-chocs 192
Bouteilles d'eau 109
Brides pour carburateur 1044
Bumpers et membranes d'amortisseur 808
Câble de maintien 286
Câbles de contrôle 276-280
Capuchons de purgeur de frein 501
Carter de pignon de différentiel avant 765
Chaînes d'entraînement 537
Chaînes de transmission 875-877
Chaussettes de filtre à air à détachage rapide 1078
Circlips de piston 880
Clapet anti-retour 183
Cloches d'embrayage 952
Colliers de durite 991
Colliers de fixation avec cannelures 1226
Colliers de serrage 1092
Colliers de serrage crantés en nylon 1227
Colliers de serrage d'échappement 30
Colliers de serrage en acier inoxydable 31
Connecteurs de câble sans fil à souder 1186
Contacteurs 3 positions 1166
Coupe-circuit/bouton de démarrage 1165
Coupe-circuits 1167
Couronnes/pignons 553
Couvercle d'étrier de freinage d'urgence 512
Couvercle de gâchette d'accélérateur 263
Crochets de fixation 118
Cylindres moteur 900
Démultiplicateur d'embrayage 266
Dérouleurs de road book 107
Disques de frein 488
Donuts 261
Durite de mise à l'air de carburation/carburant 1090
Durites de mise à l'air 183

Les produits avec une référence GRIS GRAS sont nouveaux pour 2024.

INDEX

Moose Racing (SUITE)

Durites de mise à l'air de réservoir 183
Écrous de roue 342
Embouts de guidon 260
Embouts d'échappement 20
Ensembles de levier d'embrayage 266
Enveloppes de silencieux 21
Étui de rangement pour courroies de transmission 107
Fanions 114
Filtres à air 1058-1060
Filtres à carburant 1094
Filtres à huile 977
Flèches de course 114
Gourde 109
Guidons 201-202
Housse de siège, quad 177
Housses d'amortisseur 809
Interrupteurs de phare 1165
Joints de cuve de flotteur 1040-1041
Joints de moteur 915-928
Joints de pompe à eau 995-1001
Joints du tambour de frein 495
Kit couvercle de carburateur 1037
Kit de boulons de bras oscillant 836
Kit de fixation pour plaque de protection 198
Kit de fourche d'amortisseur 804
Kit de joints d'échappement 26-29
Kit de joints de tige d'amortisseur 807
Kit de poignées chauffantes 258
Kit de rivets d'échappement 29
Kit joints/visserie de cuve de carburateur FCR 1024
Kit réparation pompe à eau 1002-1006
Kits d'amélioration d'assemblage de biellette de direction 698-701
Kits d'amélioration de roulement de roue arrière 355
Kits de bague/roulements de suspension arrière indépendant 836-843
Kits de bagues de biellette de barre stabilisatrice 857
Kits de clignotants à LED 1206
Kits de fixations guidon 215
Kits de joint de queue de soupape 868
Kits de joint/roulement de jambe de force/jante 356-366
Kits de joints de fourche avec cache-poussière 835
Kits de joints de pignon 635
Kits de pivots 725-733
Kits de porte de SSV 153

Moose Racing (SUITE)

Kits de reconditionnement de membrane de pompe de reprise 1039
Kits de reconditionnement de transmission 910-911
Kits de reconditionnement pour pompe de carburant 1052
Kits de reconditionnement pour robinet d'essence 1084-1085
Kits de reconditionnement pour silencieux 21-22
Kits de reconditionnement pour triangle de suspension 810
Kits de réparation pour carburateur 1025-1027
Kits de rotules 721-733
Kits de rotules de direction 711-714
Kits de roulement de bras oscillant 844
Kits de roulements de biellette de suspension 845
Kits de roulements de triangle 811-827
Kits de roulements/ joints de vilebrequin 909
Kits de soupapes moteurs/valves 865
Kits d'entretoises de boîte à clapet 1082
Kits goujons et écrous de roue 342-349
Kits pistons à pièce 1046
Kits reconstruction pour pompe de reprise. 1045
Kits/plaques/ressorts d'embrayage 940
Leviers d'embrayage 283
Leviers, embrayage/frein 268
Mousse de plaque de protection 198
Mousse de préfiltre 1079
Numéros 189
Panneaux latéraux 153
Pare-chocs 192
Pastilles de soupape/kits de pastilles de soupape 872
Patins de chaîne 548
Phares 1222
Pipes d'admission 1042
Pistons/kits de piston 880
Plaques de protection de bras oscillant 197
Plaques de protection de corps complet 197
Plaques de recouvrement des maîtres-cylindres 511
Plaquettes et mâchoires de frein 396-407
Platines de biellette 857
Poignées 243
Pompes de carburant 1047
Pont d'amortisseur Bullet avec plaque de maintien 804
Ponts d'amortisseur 804

Moose Racing (SUITE)

Poumon de reprise 1021
Protection de cardan 644
Protection de coude d'échappement 20
Protections de carter 549
Protections de marchepied 197
Protections de triangle de suspension 197
Protections pour durites 991
Protège-mains en aluminium 219, 221
Protège-mains en mousse 223
Protège-mains/ fixations/kits 219-223
Raccord boîte à air 1042
Refroidisseurs de liquide 992
Relais de démarreur 1160
Ressorts de soupape 865
Ressorts d'échappement 30
Rétroviseur latéral 287
Rétroviseurs LED 287
Rondelles coniques pour carrosserie 174
Rondelles de carburateur 1044
Rondelles pour vis banjo 502
Rondelles/circlips frein d'arbre de sortie de boîte 635
Roulements d'axe de colonne de direction 216-217
Roulements d'amortisseur 849-855
Roulements de différentiel 765-782
Roulements de roue/kits 350-366
Roulettes de chaîne 548
Ruban de balisage 114
Sacs ADV1 dry trail 142
Sacs ADV1 ultralégers 142
Séchoir pour bottes, casque et gants 113
Segments 880
Serre-câble 1226
Siège 175
Support de protège-mains/ matériel de montage 221, 223
Support pour plaque d'immatriculation 184
Supports de drapeau 110, 1207
Tapis de stand 1230
Tapis 1230
Tonnelle 1228
Tube de repose-pieds 195
Tubes de flexibles 1198
Vis de mélange 1036

Moose Utility Division

Accessoire lumineux 1206
Accessoires pour bennes/ porte-paquets 118
Adaptateur d'attelage 53
Adaptateur pour rétroviseur central 290

Les produits avec une référence GRIS GRAS sont nouveaux pour 2024.

Moose Utility Division (SUITE)

Adaptateurs de commutateur à clipser 1218
Adaptateurs de fixation pour lame 35
Adaptateurs de rétroviseurs 290
Amortisseur à gaz de direction inclinable 217
Amortisseur pour benne basculante 154
Amortisseurs 794-796
Anse souple 64
Arbres de transmission 740-741
Assemblage d'éclairage de plaque pour SSV 184
Assemblage de pédale d'accélérateur 286
Assemblages d'éclairage de plaque pour SSV 184
Attelage à quatre positions 51
Attelages avant RM5 34
Attelages pour remorque 53
Attelages pour support, arrière 52
Attelages pour support, avant 53
Attelages three-way 51
Attelages trio HD 51
Avertisseurs sonores 1199
Axes 597-611
Axes, cardan 562-595
Bannières 1230
Barre d'éclairage de poursuite pour SSV à fixation arrière 1205
Barres bus 1196
Barres d'irrigation 57
Barres d'éclairage 1205-1206
Barres latérales et coussinets de poignées d'accroche 106
Batteries 1102
Bloc de commutateur au guidon pour Polaris 1165
Bobine d'allumage 1123
Bobines de pulsation 1131-1136
Bobines d'excitation 1131-1136
Borniers 1118
Bouchons de moyeu 382
Bouchons de radiateur 989
Bouchons de réservoir 182
Bouton de tableau de bord avec câblage 63
Bras de poussée 38-43
Bras de poussée à commande hydraulique 38-43
Butée pour crochet de treuil 63
Cabines, SSV 147
Câble de remorquage 64
Câble/corde pour treuil 61, 64
Câbles de batterie 1119
Câbles de changement de vitesse 281
Câbles de treuil synthétiques 64
Cage d'embrayage de moyeu 634

Moose Utility Division (SUITE)

Cages de roulement 764
Caisses en aluminium pour quad 131
Cale de ressort d'amortisseur 45, 804
Capteur de la position de l'accélérateur 1180
Capteur de vitesse pour compteur de vitesses 1180
Capteurs d'angle de braquage 904
Capteurs de pression 57
Capteurs de pression de feu stop 501-502
Capteurs T-Map 1164
Carburateurs 1022
Chaînes pour pneus 385
Chargeur USB double 73
Chauffage d'assise/kits 180
Chauffage de cabine, SSV 148
Coffre de benne 133
Colliers de serrage de soufflet de cardan 644
Colliers de serrage pour accessoires sur arceau 107
Composants d'embrayage 954
Composants de rechange pour kit de poignées chauffantes 258
Composants de rechange pour kit de chauffe-pouce 258
Compteur d'heure/compte-tours 1181
Connecteur en Y avec soupape d'arrêt pour chauffage de cabine SSV 148
Contacteur universel à deux broches 1165
Contacteurs de démarrage 1162-1164
Corps d'injecteur 1042
County Plow 36
Couronnes/pignons 550-552
Courroies de transmission 514-515
Couvercle de carter d'embrayage 970
Crémaillères 702-703
Crochet de remorquage 112
Crochets pour outils 126
Déflecteur latéral 44
Démarreurs 1151-1152
Demi-cardan 596
Dosseret 128
Éclairage de courtoisie pour SSV 1215
Écrous de roue 304-306
Embrayages 634
Embrayages primaires 953-954
Ensemble de sacoches de portière/sacs 143
Entretoises de roues 341
Enveloppe de protection/pattes de fixation 119
Épandeur pour quad 55

Moose Utility Division (SUITE)

Extensions de garde-boue 172
Faisceaux avec connecteur d'alimentation 1192-1196
Fermeture en caoutchouc pour porte-fusil 122
Fermetures latérales 147-148
Fermetures pour boîte de chargement 154
Feux arrière 1204
Filets de chargement 145
Fixation cube à LED 1207
Fixation de harnais 176
Fixation inférieure de lame 33-34, 38-43
Fixation pour roue de secours sur receveur d'attelage 125
Fixation Twist-N-Lock 118
Fixation/support pour roue de secours 125
Fixations d'attelage pour épandeur pour quad 55
Fixations pour roue de secours 125
Fixations pour téléphone 100
Fixations/kits pour lame 37-43
Fixations/kits pour lame RM5 33-34
Fusibles 1184
Goupilles d'étrier de frein 507-508
Graisseurs de roulement 382
Guide-câble à rouleaux 63
Guidons 200
Housse de quad remorquable 102
Housse de siège, quad 177-179
Housse de siège, SSV 175
Housses pour quad/SSV 102
Injecteurs 1047
Joints universels de cardan 746-749
Joints, vis et bouchons de vidange de carter d'embrayage 972-973
Kit chauffe-pouce 258
Kit d'accessoires pour treuil 63
Kit d'embouts de pulvérisateur sans barre de pulvérisation 56
Kit d'isolateur de batterie 1119
Kit de direction hydraulique pour lame RM5 35
Kit de montage de lame 45
Kit de montage de pare-brise repliable 160
Kit de poignées chauffantes 258
Kit de poulie pour lames 35
Kit de roulement de jambe de force 798
Kits d'hélices à eau 994
Kits de composants pour direction assistée 790
Kits de direction électrique pour lame 35
Kits de durites de radiateur 991
Kits de feux Street 1207

Les produits avec une référence GRIS GRAS sont nouveaux pour 2024.

INDEX

Moose Utility Division (SUITE)

Kits de platines de treuil 33-34, 38-43, 60
Kits de poignées chauffantes 257
Kits de reconditionnement de lanceur manuel 1013
Kits de reconditionnement maître-cylindre 510-511
Kits de reconditionnement pour étriers de frein 504
Kits de rehausse 791
Kits de rehausse de lame, manuel/électrique 37-43
Kits de réparation de cylindre de roue 508
Lames à neige 36-37
Levage électrique de lame à neige 37
Leviers de vitesse manuels 283
Luge de transport et barre de remorquage 55
Manchons 241
Masses d'équilibrage 383
Modules de pompe à essence 1049
Moteurs de commande de changement de vitesse 904
Mousse de selle, quad 179
Obturateurs basculants 1217
Paniers 132
Panneaux anti-poussière arrière, SSV 164
Panneaux arrière, SSV 158, 164
Panneaux Molle pour vitres 163
Pare-brise pour SSV 158-160, 162
Pare-brise, quad 155
Pare-brise, SSV 157-161
Pare-chocs 192
Passage de harnais 176
Patin de lame 44
Pattes de fixation pour chaînes 118
Pattes de fixation pour poulie de guide-câble de lame 37
Perche pour témoin d'alerte 1207
Phares 1203
Phares et feux arrière à LED 1201-1202
Pièces de rechange pour pulvérisateur 57
Pièces de rechange pour treuil 61
Pièces/accessoires de rechange pour lame 45
Pièces/accessoires pour kits de poignées chauffantes 257
Pignons de démarreur 1157
Pistons d'étrier de frein 507
Plafonnier à LED 1215
Plafonnier 1215
Plaque de levage de lame 37
Plaques d'interrupteur de tableau de bord 1218

Moose Utility Division (SUITE)

Plaques de recouvrement des maîtres-cylindres 512
Plaquettes et mâchoires de frein 396-407
Platine de lame à neige 37
Platine de treuil pour benne de SSV 61
Poignée d'accroche UTV 106
Poignées de porte taillées dans la masse 153
Poignées 106, 243
Pompe de reprise de carburateur 1045
Pompes de carburant 1048
Porte-bagage décalé pour quad 116
Porte-bagage pour capot 117
Porte-bagage Sportsman 117
Porte-extincteur 124
Porte-fusil pour arceau de SSV 119
Porte-fusil/arc 119-122
Porte-outils 126
Porte-paquets grillagé 116
Protections pour cale-pieds 173
Protège-mains en mousse 241
Protège-mains/fixations/kits 222
Pulvérisateurs 56
Rabat de lame en caoutchouc 44
Rails pour bennes 118
Rallonge de gâchette 262
Régulateurs/redresseurs 1131-1136, 1143
Relais 1158
Relais de différentiel arrière en mode Turf 1159
Rétroviseur avec plafonnier 289
Rétroviseurs 288-290, 292
Roues 112X 311-313
Roues 361X 301-304
Roues 387X 315-318
Roues 399X 298-300
Roues 415X 295-298
Roues 544X 314
Roues 545X 304-306
Roues quad/SSV 295-318
Roulement de moyeu 741
Roulements d'embrayage roue libre 968
Roulements d'embrayage roue libre pour démarreur 1158
Roulements pour embrayage primaire 968
Sacs de garde-boue 144
Sacs de porte-bagage 136
Sangle de lame à neige 64
Sangle de treuil 64
Sangle de treuil à moufler 64
Sangles de remorquage 112
Sélecteur de vitesse 286

Moose Utility Division (SUITE)

Signal sonore de marche arrière 1199
Solénoïde de démarreur 1160
Soufflet de cardan/kits 644
Soufflets de cardan Fast Boot II et Fast Boot X 644
Stators 1131-1136
Support de treuil pour attelage 60
Support pour tarière à glace 124
Support pour tronçonneuse sur arceau 123
Supports de drapeau pour quad/SSV 110
Supports pour boîte de chargement 116
Supports/clips/ rouleaux d'axe 597-611
Supports/fixations pour tronçonneuse 123
Système de harnais, SSV 176
Système de porte-paquets supérieur 116
Table d'application de batteries 1106-1117
Tabouret de bar 1229
Tampon d'usure de lame de pelle 44
Tampons de blocage de pare-brise 158-160
Tampons d'usure de lame 44
Témoin d'alerte 1207
Tendeurs de chaîne pour pneu 384
Thermostats 1010
Toit souple 150-151
Toits, SSV 149-150, 158
Top case/caisses de rangement 128-131
Treuils 59-60
Triangles de suspension 810
Ventilateurs 1007-1009
Vérins Quick Lift 112

MOTEUR ET REFROIDISSEMENT 858-1014

Moteurs de commande de changement de vitesse 904

Motion Pro

Câbles de contrôle 265, 271-275
Durites de carburant 1089
Durites de carburant LP 1089
Gants de travail 1227
Kit de boulons à bride 1224
Kit de câbles pour frein arrière 265
Kit de collier Stepless pour système de carburant 1088
Kit de colliers Stepless pour système de refroidissement 991
Kit de fixation vis et écrou et boulon de couronne 560
Kit de vis métriques 1224
Kit de visserie trousse à outils 1225

Les produits avec une référence **GRIS GRAS** sont nouveaux pour 2024.

Motion Pro (SUITE)
- Kits d'accélérateur/ pièces de rechange 264
- Kits de ralenti/de suppression de commutateur 264-265
- Kits de visserie métrique 1224
- Pontets/kits pontets 1224
- Raccord rapide d'essence 1088
- Raccords de durite de carburant 1088
- Réservoir de ramassage de liquide de refroidissement 992
- Robinets d'essence 1087

Moto Tassinari
- Assemblages de boite à clapet V-Force 1082
- Lamelles de clapet V-Force de rechange 1082

Moto-Master
- Disques de frein 494
- Plaquettes de frein 481-487
- Vis pour plaquettes de frein 508

Motoplat
- Régulateurs de tension 1143

Motorsports Products
- Kits de fixations pour pare-chocs 194
- Pare-chocs 194
- Plaques à numéro 195
- Plaques de protection de bras oscillant 198
- Semelles de châssis 198
- Tube de repose-pieds, filets et matériel de montage 196

Mousse de filtre à air 1074, 1079
Mousse de filtre à air au mètre 1074, 1079
Mousse de guidon bulge 208, 210
Mousse de plaque de protection 198
Mousse de radiateur 988
Mousse de selle pour quad 179
Mousse, réservoir d'essence 1074
Mousses de guidon 208-211
Mousses pour poignée d'accroche 106
Moyeux de roue 633
Moyeux intérieurs d'embrayage 950-951

N

NAMZ
- Câble d'extension USB 1121
- Câbles aux couleurs d'origine 1197
- Connecteur d'alimentation à dédoubleur 1192
- Connecteurs et embouts 1188-1189
- Connecteurs rapides 1187, 1189

NAMZ (SUITE)
- Contacteur d'ajustement de ventilateur 1010
- Cosses à sertir 1185
- Fusibles 1191
- Gaine flexible tressée 1197
- Gaines 1198
- Kit de connecteur/raccord de porte-fusibles 1191
- Kits de connectique de câble 1185
- Kits de fusibles 1191
- Kits de montage de connecteur 1184
- Port d'alimentation/ de charge USB 1121
- Système d'extinction pour éclairage de plaque d'immatriculation ou d'antenne 1219
- Système d'extinction pour feu stop et feu arrière 1219
- Thermorétractable 1198

Neken
- Guidons 204-205
- Kit de cache de guidon 211
- Mousses de guidon 210-211

Nelson-Rigg
- Housses pour quad 103
- Housses pour SSV 103
- Kits de sacoches de portière inférieure 144
- Kits de sacoches de portière supérieures 143
- Pare-chaleur 20
- Porte-bouteille 140
- Sac à outils 140
- Sac hydratation 139
- Sacoches de portière/ ensembles de sacs 143
- Sacs de sport 138
- Sacs de voyage 138-139
- Sacs rouleaux 138
- Toit souple SSV avec toit ouvrant 151

NGK
- Couvercles de bougies d'allumage 1129
- Bougies 1126
- Câbles de bougie 1130

Numéros 189-190
Numéros de course 189

O

Obturateurs basculants 1217

ODI
- Collier de serrage pour poignées lock-on 256
- Donuts 261
- Embouts de guidon 260
- Manchons de poignée en néoprène 256
- Mousses de guidon 211

ODI (SUITE)
- Poignées 254-256
- Poignées lock-on 254-255
- Présentoir poignées P.O.P. 1231

Odomètre 1170, 1172, 1174-1175

OJ Metropolitane
- Bananes 100
- Pochette pour smartphone 100
- Sacoche Case 100
- Sacoches de boîtier de télépéage 100
- Sacoches universelles 145

100%
- Parapluies 1229

Orifices d'admission 1080
Ouïes d'admission turbo 165-166
Ouïes de radiateur/ caches, quad 167-168, 170-172
Outil de nettoyage pour gicleur de carburateur 1036
OUTILLAGE ET PROMOTION 1223-1232

P

Panier arrière 132
Panier avant 132
Paniers 132
Panneautage 114
Panneaux anti-poussière arrière pour SSV 164
Panneaux arrière de SSV 158, 164
Panneaux latéraux pour quad 167-168
Panneaux latéraux, SSV 153
Panneaux Molle pour vitres 163
Parapluies 1229
Pare-brise Flare 163
Pare-brise pour quad 155-156
Pare-brise pour SSV 157-163
Pare-brise repliable pour SSV 159-160
Pare-brise, quad 155-156
Pare-brise, SSV 157-163
Pare-chaleur d'échappement 15, 20
Pare-chaleur, moteur 173
Pare-chocs 63, 69, 71, 192-194
Pare-chocs arrière 192-193
Pare-chocs avant 192-194
Pare-chocs avant/arrière pour quad 192
Pare-chocs avant/arrière pour SSV 192
Pare-chocs d'amortisseur 808-809
PARE-CHOCS ET PROTECTIONS 191-198
Pare-poussière 835
Pare-soleil 291
Pare-soleil de SSV 291

Parts Europe
- Autocollants 1231

Les produits avec une référence GRIS GRAS sont nouveaux pour 2024.

INDEX

Parts Europe (SUITE)
Batteries 1101-1102
Batteries lithium-ion 1101
Bobines d'allumage 1123
Commutateurs magnétiques 1160
Démarreurs 1149-1150
Kits de reconditionnement de démarreur 1155
Moteurs de démarrage 1145-1148
Régulateurs/rectifieurs de tension 1137
Stators 1137
Table d'application de batteries 1106-1117
Tabouret de bar 1229

Parts Unlimited
Accélérateurs tournant à tirage rapide 263
Admissions d'air 1079
Antiparasite 1130
Couvercles de bougies d'allumage 1130
Assemblages antiparasite/câbles 1130
Bouchons de fil de démarreur 1159
Câble de bougie 1130
Câble de lanceur 1014
Câbles d'accélérateur 282
Câbles de contrôle 275
Câbles de frein 282
Clips pour carénage/ garde-boue 174
Colliers de durite 1092
Cordons coupe-circuit 1169
Courroies de transmission 516
Durites de carburant 1090
Extenseurs élastiques 114
Filtres à carburant 1094
Filtres à huile 976-977
Joint torique de filtre à huile 988
Leviers d'embrayage 283
Leviers d'embrayage/ de frein 266, 269-270
Matériau de revêtement Texhyde 180
Pignon de démarreur 1157
Poignée de lanceur 1014
Poignées de tirage 263
Rétroviseurs 293
Roulements/joints, roue/axe 367-368
Sacoche de réservoir à bougies 1130
Serre-câble 1226
Snow paws 242
Support de bougies 1130
Table bistrot ronde 1229
Tonnelle 1228
Valves 383
Passage de harnais 176
Passe-fils de durite de frein 498
Pastilles de soupape/kits de pastilles de soupape 872-874
Pâte à joint silicone 935
Patin de lame 44, 50
Patins de chaîne 548
Pattes de fixation pour barre d'éclairage 1210
Pattes de fixation pour enveloppe de protection 119
Pattes de fixation pour l'éclairage 1207
Pattes de fixation pour poulie de guide-câble de lame 37

PC Racing
Chaussettes de filtres à air 1078
Perches pour témoin d'alerte 1207
Phares 1201-1203, 1208, 1211, 1222
Phares à LED 1201-1202, 1211, 1222
Pièces d'assemblage pour robinet d'essence 1083, 1 086-1087
Pièces de rechange pour pulvérisateur 57
Pièces de rechange pour tonnelle 1228
Pièces de rechange pour tonnelle repliable 1228
PIÈCES PLASTIQUES ET DE CARÉNAGE 146-190
Pièces/accessoires de levage électrique de lame à neige 37
Pièces/accessoires de rechange pour lame 45, 50
Pièces/accessoires pour kit de poignées chauffantes 257
Pièces/accessoires/ systèmes électriques 1173
Pignons de démarreur 1157
Pignons de moteur de démarreur 1157

Pingel
Cordons coupe-circuit 1169
Filtres à carburant 1093
Robinets d'essence 1087
Pipes d'admission 1042, 1044
Pistolet de pulvérisateur 57
Pistons d'étrier de frein 503, 507
Pistons/kits de piston 861-862, 880-897, 899

Pivot Works
Kits conversion de roulement de moyeu 382
Kits de reconditionnement de biellette 848
Kits de roulement d'amortisseur 856
Kits de roulement de bras oscillant 848
Kits de roulement de roue 368-370
Kits de roulements de triangle 828-830

Pivot Works (SUITE)
Roulements d'axe de colonne de direction 217
Plafonniers 1215
Plafonniers à LED 1215
Plaque à numéro pour pare-chocs 195
Plaques à numéro 165-166, 184, 195
Plaques à numéro pour SSV 165-166
Plaques d'extraction 112
Plaques de levage de lame 37
Plaques de montage de lame pour SSV 46-47
Plaques de pompe à eau 994
Plaques de protection de bras oscillant 197-198
Plaques de protection de corps complet 197-198
Plaques de protection pour protège-main 233
Plaques de recouvrement des maîtres-cylindres 511-512
Plaques de stator 1140
Plaques de support, cloche d'embrayage 951
Plaques pour treuil 60, 67
Plaquettes de frein 413-422
Plaquettes et mâchoires de frein 396-487
Plastique de remplacement pour quad 167-172
Plastique de remplacement pour SSV 165-166
Plateaux de pression 950-951
Platine de lame à neige 37
Platine de lame sous châssis 37
Platine repose-pieds 286
Platines de biellette 857
Platines de treuil pour benne de SSV 61
Platines de treuil pour bennes de chargement 61
Platines repose-pieds 172
Poignée d'accroche UTV 106
Poignée de lanceur 1014
Poignées 106, 243-257, 259, 263
Poignées chauffantes 259
Poignées chauffantes pour guidon 242
Poignées d'accroche 106
Poignées de guidon 243-256, 259, 263
Poignées de guidon lock-on 243, 247-248, 254-255
Poignées de lanceur manuel 1014
Poignées de porte taillées dans la masse 153
Poignées pour passager 106
Poignées verrouillables 94
Poignées, entrée/sortie 106
Pointes/embouts de silencieux 15, 20

Les produits avec une référence **GRIS GRAS** sont nouveaux pour 2024.

Polisport
- Protège-mains/fixations 240
- Pommeau/bouton de sélection de vitesse 286
- Pompe de reprise de carburateur 1045
- Pompes de carburant 1047-1048
- Pompes, essence 1047-1048
- Pompes, pulvérisateur 57
- Pont d'amortisseur taillé dans la masse avec plaque de maintien 804
- Pontets pivotants 212-214
- Pontets pour barres stabilisatrices 857
- Pontets pour guidon 99, 215, 267
- Pontets pour guidon, poignées lock-on 256
- Pontets/kits 212
- Pontets/kits pontets 1224-1225
- Ponts d'amortisseur 804
- Port d'alimentation/de charge USB 75, 1121
- Porte-bagage décalé pour quad 116
- Porte-bagage pour capot 117
- Porte-bagage rabaissé 116
- Porte-bagage Sportsman 117

PORTE-BAGAGES ET ACCESSOIRES 115-126
- Porte-boissons 108-109
- Porte-boissons/porte-gobelets 108-109
- Porte-bouteilles 108, 140
- Porte-couronne 633
- Porte-fusibles 1191
- Porte-fusil pour arceau de SSV 119
- Porte-fusil/arc 119-122
- Porte-gobelet 108-109
- Porte-outils 126
- Porte-paquets grillagé 116
- Porte-paquets pour capot de SSV 117
- Porte-paquets pour quad 116-117
- Porte-paquets, chargement 116-117
- Portes/panneaux de portes de SSV 152-153
- Ports de recharge pour accessoires électroniques 75
- Ports USB 75
- Poulies 68
- Poumons de reprise 1021
- Poussoir à soupape 874
- Power Commander 1016, 1018
- Power Vision 4 1018

PowerMadd
- Adaptateur de frein à main 242
- Bougies 1127
- Ceintures pour passager 113
- Extensions d'enjoliveurs de garde-boue 173

PowerMadd (SUITE)
- Fixation guidon surdimensionnée 215
- Kit d'éclairage de marche arrière 1216
- Kit d'éclairage de marche arrière à LED 1216
- Kit rétroviseur protège-main 237, 239
- Kits d'éclairage LED pour protège-mains 236, 238
- Kits de fixation pour protège-mains 237
- Manchons pour protège-mains 239
- Pontets pivotants 214
- Protège-mains 228
- Protège-mains/fixations 236-239
- Risers de guidon 215
- Sac de rangement pour guidon 145

PowerMadd/Cobra
- Pare-brise 155

Prechargers 1061-1062, 1078

Préfiltre/mousse/feuilles 1078-1079

Présentoirs 71, 1231-1232

Présentoirs d'amortisseurs pour treuil 71

Prises allume-cigare 1121

Prises de relais 1220

Pro Circuit
- Bouchon d'échappement 31
- Collecteurs 18
- Kit vis banjo/rondelle 502
- Lignes d'échappement 19
- Lignes d'échappement 4 temps 18
- Pièces de rechange pour échappement 19
- Silencieux 18
- Silencieux slip-on 18-19
- Stickers thermomètre 1012
- Tubes et silencieux 2 temps 19

Pro Design
- Cool Head/Cool Dome 860
- Coupe-circuits 1168
- Hélice de pompe à eau 994
- Kits de filtres de boîte à air Pro-Flow 1058
- Pare-carter 549
- Plaque de pompe à eau 994
- Plaque de stator 1140
- Refroidisseur de liquide 992

Pro Grip
- Accessoires adhésifs 181
- Bouchons de silencieux/présentoir 31
- Donuts 261
- Poignées 244-250

Pro X
- Bielles 906

Pro X (SUITE)
- Câbles d'embrayage 282
- Chaines de distribution 878
- Chaînes d'entraînement 538
- Cloches d'embrayage 950
- Disques d'embrayage 949
- Joints 928
- Kits de joints de pignon 635
- Kits de joints spy de vilebrequin 936
- Kits de piston 895-896
- Kits de réparation de pompe à eau 1006
- Kits de roulements/joints de vilebrequin 909
- Kits de soupapes moteurs/valves 866
- Moyeux intérieurs d'embrayage 950
- Pastilles de soupape/kits 874
- Plateaux de pression 950
- Ressorts de soupape 866
- Roulements de vilebrequin 913

Progressive Suspension
- Amortisseurs 797
- Contacteur 3 positions 1167
- Ressorts de fourche 835

Projecteurs 1209

Projecteurs à LED 1209

Protection de cardan 644

Protection de carter/pare-carter 549

Protection de tube 20

Protections de guide-câble 67, 71

Protections de levier de sélecteur de vitesse 286

Protections de marchepied 197

Protections de pédale de frein 286

Protections de pignons 549

Protections de platine/protections du maître-cylindre de frein arrière pour quad 167-168, 171-172

Protections de poignées 260

Protections de pots d'échappement 20

Protections de soufflet 644

Protections de soufflet de cardan 644

Protections de triangle de suspension 197

Protections pour cale-pieds 173

Protections pour durites 991

Protections pour écran 80

Protections triangles arrière 197

Protections triangles avant 197

Protège-main/extensions/manchons 241

Protège-mains 226-227

Protège-mains en aluminium 219, 221

Protège-mains en mousse 223, 241

Les produits avec une référence GRIS GRAS sont nouveaux pour 2024.

Protège-mains, déflecteur et visières 219-234, 236-241
Protège-mains, kits de fixation 237
Protège-poussière, filtre à air 1069-1073
PSR
Kits de protection de pignons et couronnes 549
Tendeurs de chaîne de distribution manuel 879
Pulvérisateurs 56
Purgeur rapide, frein 501

Q

Quad Logic
Bouchon de vidange au sol 175
Bouchons de vidange 974-975
Câbles de hayon 154
Capteurs de température EFI 1009
Capteurs de ventilateur de radiateur 1009
Capteurs de vitesse 1178
Contacteur de température chaude 1010
Couvercle de carter d'embrayage 971
Écrou et joint de rechange pour pompe à essence 1057
Étriers de frein 503
Goupilles mécanimbus 634
Grille 195
Hélices de pompe à eau 993
Joint et cache de filtre à air 1080
Kits de déport pour batterie 1118
Leviers d'accélérateur 263
Loquet de porte-paquets 126
Maîtres-cylindres 509
Manivelle de sélection de vitesse 284
Pare-chocs 193
Pipe d'admission 1043
Rivets 1227
Robinets d'essence 1086
Sondes de température d'huile 1178
Soufflets pour embrayage, échappement et admission 1043
Support pour sélecteur de vitesse taillé dans la masse 284
Supports de chargement 117
Tendeur de chaîne de distribution 879
Quick Grip 85
Quickstart pour carburateurs FCR 1083

R

Rabat de lame à neige, caoutchouc 44
Rabat de lame en caoutchouc 44, 50
Raccord boîte à air 1042-1043
Raccord de durite de radiateur 991
Raccord de durites 1087
Raccord rapide d'essence 1088
Raccords de durite de carburant 1088
Raccords rapide d'essence 1088
Race Tech
Bagues de tige d'amortisseur 806
Bouchons de réservoir d'amortisseur 808
Joints spy 805
Kits flasque de guidage 807
Membranes de réservoir d'amortisseur 808
Ressorts d'amortisseur 801-802
Tampons d'amortisseur 809
Valves d'absorbeur de chocs 807
Radiateurs 140
Rails en composite 94
Rails pour bennes 118
Rallonge de gâchette, accélérateur 262
Rallonges de câble de treuil 69
Ram Mounts
Adaptateur de montage pour double rotule 94
Adaptateur pour rotule de support d'accessoires pour bras de taille « b » 92
Adaptateurs de fixation pour caméra GoPro 93
Adaptateurs pour rotule 91, 94
AQUA Boxes 95
Base à ventouse pour rotule 93
Base pour sphère à filetage mâle 93
Base pour sphère de réservoir de maître-cylindre d'embrayage/de frein 90, 92
Bases pour guidon 91
Bras de montage pivotant 92
Bras doubles 92
Doubles rotules Ram Rod 91
Fixation pour téléphone XL Quick-Grip avec base à boulon en U et RAM Vibe-Safe 85
Fixations Tough-Mag à base magnétique 93
Fixations/accessoires 87, 90
Fixations/accessoires pour iPhone/smartphone/GPS 83-89, 95
Fixations/adaptateurs pour caméra/caméscope 93
Kit de fixation X-Grip 87
Kit X-Grip avec Vibe-Safe et base à boulon en U 86
Molette de sécurité 94
Poignée verrouillable 94
Porte-boissons 108
Rail en composite Tough-Track 94
Ram Mounts (SUITE)
RAM Vibe-Safe avec adaptateur NPT pour supports 2 trous 85
Rotules à filetage mâle 93-94
Support à ressort pour tablette 84
Support de clip 92
Support de dispositif X-Grip 84
Support de tige Tough-tube 91
Support Quick Grip pour téléphone avec rotule 85
Support verrouillable Tablock 84
Support X-grip 83, 88-89
Systèmes de fixation Tough-Claw 83, 90
Systèmes de fixation Tough-Claw avec sphère en caoutchouc 90
Systèmes de fixation/ bases/accessoires Ram 83
Tough Claw 90
Track ball avec fixation à boulon fileté 94
RAM Vibe-Safe 85
Receveur d'attelage avant 53
Receveurs d'attelage arrière 52
Refroidisseurs de liquide 992
Regina
Chaîne de transmission 547
Réglementation du CARB relative au contrôle des émissions 4
Régulateurs de tension 1137, 1143
Régulateurs/redresseurs 1131-1137, 1141-1143
Régulateurs/redresseurs avec alternance CC 1143
Rekluse
Cloches d'embrayage 952
Couvercle de carter d'embrayage 971
Kits d'embrayage 937-939
Pièces de rechange pour embrayage 939
Relais 1158
Relais de démarreur 1159-1160
Relais de différentiel arrière en mode Turf 1159
Relais pour clignotant 1220
Renfort de tige de direction 216
Renforts de ressort 50, 804
Renforts de ressorts, suspension 50, 804
Reniflard/mise à l'air, différentiel 634, 974-975
Reniflard/mise à l'air, moteur 973-975
Reniflard/mise à l'air, sol 175
Reniflards, carter d'embrayage 972-973
Reniflards, carter moteur 1079
Renthal
Couronnes/pignons 554-555
Donuts 261
Guidons 202-203
Mousses de guidon 208-209

Les produits avec une référence GRIS GRAS sont nouveaux pour 2024.

Renthal (SUITE)
- Poignées 251-252
- Poignées de guidon 251-253
- Protège-mains et fixations de rechange 240

Renthal Chain
- Chaînes d'entraînement 541
- Chaînes d'entraînement avec attaches rapides 541

Repose-pieds, platine repose-pieds 286
Réservoir de rétention des trop-pleins 992
Réservoirs à liquide de frein 509
Réservoirs de carburant 181
Réservoirs d'essence 181
Ressorts d'amortisseur 799-803
Ressorts d'échappement 7, 9, 15, 17, 30
Ressorts de filtre à air 1073
Ressorts de fourche 835
Ressorts de lame 45
Ressorts de levage 803
Ressorts de soupape 862-866
Ressorts de suspension 799-803
Ressorts de tube 7, 15, 17, 30
Ressorts d'échappement 9
Ressorts d'embrayage 937-949, 954, 957, 966-967
Ressorts d'embrayage primaire 954, 966-967
Ressorts d'embrayage secondaire 966
Rétroviseur central 288-292
Rétroviseur central SSV 288-292
Rétroviseurs 287-293
Rétroviseurs à fixer sur le guidon 292
Rétroviseurs en bout de guidon 293
Rétroviseurs latéraux 287-291
Rétroviseurs latéraux SSV 287-291
Rétroviseurs LED 287

Rick's Motorsport
- Bobines 1124-1125
- Bobines à impulsions 1124-1125
- Bobines d'allumage 1124-1125
- Bobines de pulsation 1124-1125
- Bobines d'éclairage 1124-1125
- Bobines d'excitation 1124-1125
- Boîtiers CDI 1122-1123
- Charbons 1156
- Commutateurs magnétiques 1161-1162
- Démarreurs 1153-1155
- Faisceaux de câblage régulateur/redresseur 1143-1144
- Joints de stator 934
- Kit de charge 1140

Rick's Motorsport (SUITE)
- Kit de cosses/connecteurs de câble 1186
- Kit de reconditionnement de stator 1140
- Kits de reconditionnement de lanceur manuel 1013-1014
- Kits de réparation pour plaque porte-charbon 1156
- Module ECU 1123
- Pignons de démarreur 1157
- Régulateurs/redresseurs 1141-1142
- Stators 1138-1140
- Système de charge haute intensité 1140

Riser de guidon à déport 213
Risers de guidon 212-215

Rivco
- Ampoules de phare à LED 1222
- Ampoules LED de rechange 1222
- Barres d'éclairage 1209
- Blocs d'éclairage à LED 1210
- Boucle de remorquage 112
- Faisceaux de câblage 1192
- Feux à LED à monter sur arceau 1209
- Feux additionnels 1209-1210
- Grille supplémentaire 195
- Kit de klaxon électrique 1199
- Patte de fixation pour barre d'éclairage 1210
- Pontets pour barres stabilisatrices 857
- Projecteurs 1209
- Trappes de réservoir/caches de trappe 181

Rivets 1227

RJWC
- Accessoires d'échappement 9
- Bouchons de réservoir 182
- Collecteur/adaptateurs d'échappement 9
- Couvercle de boîte à air 1080
- Couvercle de réservoir de liquide de frein 512
- Échappement 8-9
- Éclairages à LED 1208
- Filtre à air 1075
- Guide-câbles 71
- Kit d'embrayage 958
- Platines repose-pieds 172
- Renfort de tige de direction 216
- Risers de guidon 215
- Sélecteur de vitesse 285
- Support de crochet pour treuil 71
- Tuners EFI 1021

RK
- Chaînes d'entraînement avec attaches rapides 542-545

Robinets d'essence 1083, 1086-1087
Rondelles 498, 502
Rondelles coniques pour carrosserie 174
Rondelles de durite de frein 498
Rondelles pour vis banjo 502
Rondelles, arbre de sortie de boîte 635
Rondelles, carrosserie 174
Rondelles/circlips frein d'arbre de sortie de boîte 635
Rotules 721-739
Rotules de direction/kits 703-720
Rotules de remorque 54
Roues 295-330, 334-340

ROUES ET ACCESSOIRES 294-394

Roues jockey pivotantes 54
Roues quad/SSV 295-319
Rouleaux d'embrayage 954, 966
Rouleaux, chaîne 548
Roulement à aiguilles pour axe de piston 881-887, 914
Roulement de moyeu 741
Roulement de villebréquin 914
Roulement, embrayage 968-969
Roulements d'amortisseur/kits 849-856
Roulements d'axe de colonne de direction 216-217
Roulements d'embrayage roue libre pour démarreur 1158
Roulements de bielles 908
Roulements de roue 350-382
Roulements et joints, différentiel 765-782, 787-788
Roulements haut-moteur 881-887, 914
Roulements pour embrayage primaire 968
Roulements, axes de direction 216-217
Roulements, embrayage de démarrage 1158
Roulettes de chaîne 548

Rox SpeedFX
- Pontets pivotants 212-213
- Pontets/kits pontets 212
- Protège-mains, Flare et fixations 241
- Rebords de protège-main 241
- Repose-pieds 286
- Riser de guidon à déport 213

RSI
- Isolant de poignée 258
- Protège-mains/fixations 241

Ruban Boom Mat 1198
Ruban de balisage 114
Ruban, étanchéité de l'échappement 24
Rupteurs 1144

Les produits avec une référence GRIS GRAS sont nouveaux pour 2024.

Russell
Durites de frein 500
Purgeurs rapides 501

S

Sabots 167-168, 197-198
Sabots de protection pour quad 167-168
Sac à outils 140
Sac de rangement pour guidon 145
Sac hydratation 139
Sac pour courroie 520
Sac réfrigérant souple 140
Sacoches de portière/ ensembles de sacs 143-144
Sacoches/sacs de garde-boue 144
Sacs de garde-boue 144
Sacs de porte-bagage/ pour l'arrière 136, 142
Sacs de selle passager 142
Sacs de sissy bar/Sacs de porte-bagage 136, 142
Sacs de sport 138
Sacs de voyage 136-139
Sacs Dry 142
Sacs imperméables 142
Sacs rouleaux 138, 142
Saddlemen
Chauffages de selle 180
Kits de réparation pour mousse de selle 179
Matériau de revêtement de selle 180
Samco Sport
Durite de mise à l'air 1090
Kits de durites de radiateur 990
Sangle de protection de qualité pour tronc d'arbre 69
Sangle de remorquage 112
Sangle de treuil 64, 69
Sangle/fixations d'échappement 17
Sangles à moufler 64, 69
Sangles d'échappement 15
Sangles de bagage 141
Sangles de lame à neige 64
Sangles de lames 64
Sangles de remorquage 112
Sangles de treuil 64
Sangles pour bagages 141
Sangles/crochets de treuil 68
SBS
Disques de frein 488
Disques garnis 947
Disques garnis d'embrayage 947
Plaquettes et mâchoires de frein 413-422
Scar
Bouchon moteur 975
Compteurs d'heures 1183
Donuts 261
Durites de mise à l'air de réservoir 183
Mousses de guidon 209
Parapluie 1229
Pare chaleur 20
Poignées 253
Pontets pour guidon 267
Protection contre la chaleur de l'échappement 20
Vis de mélange 1036
Vis en titane 1225
Séchoir pour bottes 113
Séchoir pour casque 113
Séchoir pour gants 113
Séchoir pour gants/ bottes/casques 113
Segmentation, piston 880-893, 895-897
Segments 880-893, 895-897
Sélecteurs de vitesse avec embout retournable 283
Selles de SSV 175
Semelles de châssis 198
Serre-câble 1226
Serre-câble/bande thermique/ collier plastique en acier inoxydable 1226
Shindy
Broche de connecteur pour lampe H4 1221
Câbles de couleur 1197
Colliers de serrage d'échappement 30
Connecteurs électriques multiconducteurs 1187
Kits d'embouts 1187
Kits de membranes de pompe de reprise 1038
Kits de réparation pour carburateur 1028-1029
Masses d'équilibrage 383
Pare chaleur 20
Roulement à aiguilles pour axe de piston 914
Sièges de soupape 868
Signal sonore de marche arrière 1199
Silencieux 6-7, 12-14, 16-19
Silencieux 2 temps 12, 16-17, 19
Silencieux 4 temps 6-7, 10, 12-13, 18
Silencieux avec pare-étincelles 610-13, 18
Silencieux slip-on 6-10, 12-13, 18
Silencieux slip-on 4 temps 6-7, 10, 12-14, 18
Sliders d'embrayage et platines réglables 954
Slip Streamer
Pare-brise, quad 156
Sno Stuff
Drapeau avec mât télescopique 110
Snow paws 242
Solénoïdes de démarreur 1160
Sonde lambda, bouchons et rondelles 1021
Sondes de température 1170-1171, 1173-1177
Sondes de température haut-moteur 1177
Soufflet de cardan/kits 613-621, 644-696
Soufflet de crémaillère 697-698
Soufflets de cardan Fast Boot II et Fast Boot X 644
Soufflets pour embrayage, échappement et admission 1043
Soufflets pour vis Banjo de feu stop 502
Soufflets/kits, cardan 613-621, 644-696
Soupape d'admission 862-863
Soupapes d'échappement 862-863
Soupapes moteur 862-867
SP Connect
Batterie portable sans fil 75
Câble audio 75
Caches de protection contre les intempéries 82
Modules anti-vibrations 75
Modules de charge 75
Port d'alimentation/ de charge USB 75
Protections pour écran 80
Supports pour iPhone/ smartphone/GPS 74-81
Stators 1131-1140
Stickers thermomètre 1012
Struts arrière 797
Sunstar
Chaîne de transmission 547
Couronnes/pignons 554
Support adaptateur pour guide-câble de treuil 67
Support de crochet pour treuil 71
Support de treuil 60
Support de treuil pour attelage 60, 67
Support d'interrupteur/ tableau de bord 171-172
Support pour sélecteur de vitesse taillé dans la masse 284
Support verrouillable Tablock 84
Support, capot de SSV 117
Supports de chargement 116-117
Supports de clip 92
Supports de dispositif 84
Supports de drapeau 110, 1207
Supports de drapeau à retrait rapide 1207

Les produits avec une référence GRIS GRAS sont nouveaux pour 2024.

Supports de lame pour quad/SSV 33-34
Supports de plaque d'immatriculation 184
Supports de protège-mains 219-230, 233-241
Supports pour appareils électroniques 88
Supports pour boîte de chargement 116
Supports pour iPhone 98
Supports pour tarière à glace 124
Supports pour tronçonneuse sur arceau 123
Supports Tough-Track 94
Supports, fusil/arc 119-122
Supports/enjoliveurs et kits de reconditionnement, axes 597-611
Supports/fixations de plaque d'immatriculation 184
Supports/fixations pour GPS 74-81, 83-96, 98-99
Supports/fixations pour smartphone 83-89, 91-96, 98, 100
Supports/fixations pour tronçonneuse 118, 123
SUSPENSION 789-857
Sys de conversion de chenilles, quad/SSV et pièces 386-394
Système d'extinction pour éclairage d'antenne 1219
Système d'extinction pour éclairage de plaque d'immatriculation ou d'antenne 1219
Système d'extinction pour feu arrière 1219
Système d'extinction pour feu stop 1219
Système d'extinction pour plaque d'immatriculation 1219
Système d'ancrage à sangle, Twist-N-Lock 118
Système de poignées de rechange pour quads Shokout 263
Système de transport Gun Defender One pour quad/SSV 119
Systèmes d'échappement, 4 temps 6, 10
Systèmes d'allumage 1122
Systèmes de charge haute intensité 1140
Systèmes de communication visuelle à LED 1213
Systèmes de fixation de lame RM5 33-34
Systèmes de harnais/barres pour SSV 175-176
Systèmes de porte-paquets supérieur 116
Systèmes/inserts de pare-étincelles 6-7, 12, 14-17

T

Table d'application roues quad 334-336
Table d'application de batteries 1106-1117
Tableau de référence embout de valve 383
Tableau de référence pour embouts de valves pour chambre à air 383
Tabourets de bar 1229
Tampons de blocage de pare-brise repliable 158-160
Tampons d'usure de lame 44-45, 50
Tampons d'usure de lame à neige 44
Tampons d'usure de lame UHMPE 44
Tapis 1230
Tapis de batterie 1118
Tapis de protection 1232
Tapis de stand 1230, 1232
tecMate
Câbles d'alimentation pour chargeur de batterie 1119
Télécommande de treuil 68
Témoin d'alerte 1207
Témoins de température d'eau 1177
Témoins lumineux 1211
Tendeurs de chaîne de distribution 879
Tendeurs de chaîne pour pneu 384
Testeurs de batterie 1121
Testeurs de tension 1121
Têtes de phares pour quad 167-168
Thermomètre autocollant 1012
Thermomètres 1177
Thermostats 1010-1012
Toit pour SSV 149-150, 152, 158, 165-166
Toit souple de SSV 150-151
Tonnelles 1228
Tonnelles faciles à installer 1228
Tonnelles repliables 1228
Top case de rangement 128-131, 133-135
Top case/caisse de rangement arrière 128-131
Top case/caisse de rangement avant 130-131
Top case/caisses de rangement 128-131, 133-135
Trail Tech
Capteur de température pour courroie CVT 1173
Compte-tours 1171
Compteurs de vitesse 1170-1172
Pièces/accessoires/systèmes électriques 1173
Régulateur/redresseur à alternance CC 1143
Trail Tech (SUITE)
Sondes de température 1173
Voltmètre 1172
TRANSMISSION 561-788
Treuils 59-60, 65, 70
TREUILS ET FIXATIONS 58-71
Triangles de suspension 810
Trimax
Goupilles antivol 54
Trinity Racing
Barres de poussée 856
Biellettes 711
Collecteurs d'échappement 7
Kits de laine de roche pour silencieux 22
Lignes d'échappement et silencieux slip-on 6-7
Maillons d'extrémité de barre stabilisatrice 856
Pièces/accessoires pour système d'échappement 7
TRW
Adaptateurs/embouts/raccords de durite de frein 496-498
Cales pour plaquettes de frein 461
Collier de durites de frein 498
Disques de frein 488
Durites de frein en acier inoxydable 496
Guidons 206-207
Kits/disques/ressorts d'embrayage 946
Passe-fils de durite de frein 498
Plaquettes et mâchoires de frein 461-465
Réservoirs à liquide de frein 509
Rondelles 498
Rondelles de durite de frein 498
Vis Banjo 496-498
Vis de disque de frein 495
Tube de repose-pieds 195-196
Tubes de collecteur d'échappement 9, 15
Tubes de flexibles 1198
Tubes/silencieux 6-19
Tuners de gicleur de pompe de reprise de carburateur 1083
Turbo 1019
Twin Air
Autocollants 188, 1232
Bannière 1232
Bouchons d'échappement/présentoir 31
Cache-poussière 1069-1073
Caches de filtres à air 1069-1073
Donuts 261
Évacuation d'eau 1228
Filtres à air 1069-1073
Filtres à carburant 1094
Filtres à huile 982

Les produits avec une référence **GRIS GRAS** sont nouveaux pour 2024.

Twin Air (SUITE)
Grilles de radiateurs 988
Kits Powerflow 1069-1073
Mousse de filtre à air 1074
Mousse de radiateur 988
Mousse de réservoir d'essence 1074
Parapluie 1229
Présentoir mural 1232
Ressorts de filtre à air 1073
Tapis de stand 1232
Tonnelle 1228
Ventilations ovales de boîte à air 1080

U

UFO
Protège-mains 229
Protège-mains et kit de montage de rechange 229-230

Ultimax
Courroies de transmission 516-519

Uni
Chaussette de filtre à air 1068
Filtres à air 1067-1068
Filtres à air Pod 1068
Filtres de mise à l'air 1080
Filtres de reniflard 1079
Kits de filtre à air 1067
Mousse de filtre à air au mètre 1079
Mousse de plaque de protection 198

UTV Tek
Adaptateurs pour rétroviseur latéral, SSV 291
Pare-soleil, SSV 291
Rétroviseurs, SSV 291
Sacs de garde-boue 144
Sacs de voyage 137

V

Valves 383
Valves d'extraction 1019
Valves d'absorbeur de chocs 807
Valves de séparateur de détente, amortisseur 807
Valves directionnelles atmosphériques 1019
Valves directionnelles 1019

Vance & Hines
Bandes d'échappement/ de collecteur 23
Vases d'expansion de radiateur 992
Ventilateurs 1007-1009
Ventilateurs de radiateur 1007-1009
Vérins Quick Lift 112

Vertex
Axes de piston 888-892
Chaines de distribution 878
Circlips 888-892
Joints de moteur 935
Kit de réparation pour pompe à essence 1055
Kits de joints universels 935
Kits de piston 888-892
Segments 888-892
Soupapes moteur en titane 867
Vilebrequin/joint spy 909, 936

VintCo
Kits de bielle 907
Kits de disque d'embrayage 950
Kits de roulements de vilebrequin et de joints 913
Vis à aimant de capteur de vitesse 1178
Vis Banjo 496-498, 502
Vis d'échappement 9
Vis de carter d'embrayage 972-973
Vis de disque de frein 495
Vis de mélange 1036
Vis de mélange air/essence 1037
Vis de montage de plaque 1216
Vis de richesse de carburateur 1036
Vis de richesse, air/essence 1037
Vis en titane 1225
Vis platinées 1144
Vis platinées, allumage 1144
Vis pour la glace 383-384
Visserie métrique/kits 1224-1225
Voltmètres 1170, 1172, 1175-1176

W

WARN
Anses 68
Bouton de tableau de bord avec câblage 67
Câble synthétique de treuil 69
Câbles/corde pour treuil 69
Contacteurs de treuil 68
Guide-câble à rouleaux 67
Kit de câblage à fixation rapide 67
Kit de fixation de rondelle de treuil 66
Kit de mise à niveau de télécommande de treuil 68
Kits de platines de treuil 66
Kits de rallonges de câble de treuil 69
Pare-choc pour crochet de treuil 69
Plaques pour treuil 67
Poulies 68
Protections de guide-câble 67
Rallonge de câble synthétique de treuil 69

WARN (SUITE)
Sangle de protection de qualité pour tronc d'arbre 69
Sangles/crochets de treuil 68
Support adaptateur pour guide-câble de treuil 67
Télécommande de treuil 68
Treuils 65

Wiseco
Axes de piston 881-887
Chaines de distribution 877
Circlips de piston 881-887
Cloches d'embrayage 952
Compteur d'heure/ compte-tours 1181
Kiit de gicleurs carburateur 1035
Kits bas-moteur 904
Kits de réparation moteur 859
Kits de roulements de vilebrequin 913
Kits de vilebrequin 904
Pistons 881-887
Roulements haut-moteur 881-887
Segments 881-887
Soupapes moteur 865-866

Woody's
Vis pour pneus 384

Wössner
Bielles 906
Kits de piston 893
Kits de roulements de vilebrequin 913

Wrench Rabbit
Kits de réparation moteur 859

WSM
Aiguille et selle pour Mikuni 1036
Chemises de cylindre 901
Kit de bielle 907
Kit de bride d'admission de carburateur 1044
Kits de reconditionnement haut-moteur 861
Mini colliers de serrage 1227
Pistons/kits de piston 861, 896-897
Raccord boîte à air 1042
Raccords d'essence 1087

Y

Yuasa
Batteries 1103-1104
Entretoise de batterie 1118
Table d'application de batteries 1106-1117

Z

Z1R
Tabouret de bar 1229

Les produits avec une référence GRIS GRAS sont nouveaux pour 2024.

HOMOLOGUÉ CEE

Ce logo signifie que l'article satisfait aux réglementations CEE-ONU applicables. « Homologué » implique qu'un produit satisfait à un ensemble minimum de prérequis sur les plans réglementaire, technique et de la sécurité.

HOMOLOGUÉ CEE-ONU R90

Ce logo signifie que l'article satisfait aux réglementations CEE-ONU R90 applicables. « Homologué » implique qu'un produit satisfait à un ensemble minimum de prérequis sur les plans réglementaire, technique et de la sécurité.

EPI (équipement de protection individuelle)

Ce logo signifie que l'article répond aux exigences ordinaires de santé et de sécurité du règlement (UE) 2016/425.

HOMOLOGUÉ CE

Ce logo signifie que l'article est conforme aux directives applicables de la CEE/l'UE. « Homologué » implique qu'un produit satisfait à un ensemble minimum de prérequis sur les plans réglementaire, technique et de la sécurité.

ABE

Ce logo signifie que l'article a été approuvé par KBA (Office fédéral allemand pour la circulation des véhicules à moteur) pour une utilisation spécifique sur véhicule.

Équipement de protection individuelle (EPI)

Ce logo signifie que l'article répond aux exigences essentielles de santé et de sécurité du règlement (UE) 2016/425 (articles pas pour motos, par exemple pour motomarines).

ART

Le label de qualité ART suppose qu'un antivol a été testé et homologué par l'organisme indépendant ART Foundation, selon la norme pour la prévention des vols de deux-roues (MBT-04). Les antivols sont évalués en fonction de leur utilisation (sur un vélo, un vélo électrique, un scooter, une moto, etc.) sur la base d'un score maximal de 5 étoiles. Plus le nombre d'étoiles attribué est élevé, plus l'antivol est efficace contre le vol.

ECE 22.06

Ce logo signifie qu'un casque a été testé et homologué conformément à la norme ECE 22.06.

SOLD SECURE

Ce logo implique qu'un antivol a été testé et homologué conformément aux normes de Sold Secure (entité britannique de test et de certification des produits de sécurité) concernant la prévention contre le vol.

CLASSE S.R.A.

Ce logo implique qu'un dispositif antivol a été testé et homologué conformément aux directives de SRA (SÉCURITÉ ET RÉPARATION AUTOMOBILES, France) concernant la prévention contre le vol. Les articles auxquels s'applique cette classification sont notamment les systèmes de protection électronique (dispositifs d'arrêt du moteur, alarmes, etc.) et les systèmes de protection mécanique (antivols en U, chaînes et bloque-disques).

CÂBLAGE ÉLECTRIQUE

CONVERSION DES CALIBRES DE CÂBLE

CALIBRE	MM²	DIAM. (MM)
22	0,33	0,65
20	0,5	0,8
18	0,8	1,0
16	1,0	1,3
14	2,0	1,7
12	3,0	2,1

CALIBRE	MM²	DIAM. (MM)
10	5,0	2,6
8	8,0	3,3
6	13,0	4,1
4	19,0	5,2
2	32,0	6,5
0	52,0	8,3



SÉLECTEUR DE CALIBRE DES FILS

Il est important que le diamètre du fil soit correctement adapté au courant. Pour choisir le bon calibre, vous devez savoir de quelle puissance (ou de quel ampérage) vous aurez besoin et quelle sera la longueur du câble.

REMARQUE : Le tableau ci-dessous prend comme référence un système 12 V. Pour connaître le câble approprié pour un système 6 V, il faut diviser par deux le nombre d'ampères et de watts.

AMPÈRES	WATTS	91 CM (3 PIEDS)	152 CM (5 PIEDS)	213 CM (7 PIEDS)	305 CM (10 PIEDS)	457 CM (15 PIEDS)
5 A	30 W	18 AWG	18 AWG	18 AWG	18 AWG	18 AWG
6 A	36 W	18 AWG	18 AWG	18 AWG	18 AWG	18 AWG
7 A	42 W	18 AWG	18 AWG	18 AWG	18 AWG	18 AWG
8 A	48 W	18 AWG	18 AWG	18 AWG	18 AWG	18 AWG
10 A	60 W	18 AWG	18 AWG	18 AWG	18 AWG	16 AWG
11 A	66 W	18 AWG	18 AWG	18 AWG	18 AWG	16 AWG
12 A	72 W	18 AWG	18 AWG	18 AWG	18 AWG	16 AWG
15 A	90 W	18 AWG	18 AWG	18 AWG	18 AWG	14 AWG
18 A	108 W	18 AWG	18 AWG	16 AWG	16 AWG	12 AWG

AMPÈRES	WATTS	91 CM (3 PIEDS)	152 CM (5 PIEDS)	213 CM (7 PIEDS)	305 CM (10 PIEDS)	457 CM (15 PIEDS)
20 A	120 W	18 AWG	18 AWG	16 AWG	16 AWG	12 AWG
22 A	132 W	18 AWG	18 AWG	16 AWG	16 AWG	12 AWG
24 A	144 W	18 AWG	18 AWG	16 AWG	16 AWG	12 AWG
30 A	180 W	18 AWG	16 AWG	16 AWG	14 AWG	10 AWG
40 A	240 W	18 AWG	16 AWG	14 AWG	12 AWG	10 AWG
50 A	300 W	16 AWG	14 AWG	12 AWG	12 AWG	10 AWG
100 A	600 W	12 AWG	12 AWG	10 AWG	10 AWG	6 AWG
150 A	900 W	10 AWG	10 AWG	8 AWG	8 AWG	4 AWG
200 A	1 200 W	10 AWG	8 AWG	8 AWG	6 AWG	4 AWG

CONVERSIONS STANDARD DE MESURES MÉTRIQUES ET AMÉRICAINES

MESURES MÉTRIQUES EN MESURES AMÉRICAINES	
MESURE MÉTRIQUE	**MESURE AMÉRICAINE**
VOLUME	
Millilitre (ml)	0,0338 once liquide
Millilitre (ml)	0,001057 quart
Millilitre (ml)	0,06102 pouce cube
Litre	0,264 gallon (gal.)
Litre	61,02 pouces cubes
Litre	0,0353 pied cube
LONGUEUR	
Millimètre (mm)	0,039 pouce
Centimètre (cm)	0,393 pouce
Centimètre (cm)	0,0328 pied
Mètre (m)	3,28 pieds
Kilomètre (km)	0,62 mile
POIDS	
Gramme (g)	0,035 once de poids net
Kilogramme (kg)	2,2 livres
PRESSION	
Bar	14,5 psi
TEMPÉRATURE	
Degrés Celsius (°C)	Degrés Fahrenheit (°F -32) x 5/9
PUISSANCE	
Kilowatt (kW)	1,34 cheval (ch)
VITESSE	
Kilomètres par heure (km/h)	0,62 mile par heure (mph)
COUPLE	
Newton-mètre	8,85 livres-force pouces
Newton-mètre	0,738 livre-force pied
CAPACITÉ DU MOTEUR	
Centimètre cube (cm^3)	0,06102 pouce cube
CONSOMMATION D'ESSENCE	
Kilomètre par litre (km/l)	2,35 miles par gallon (mpg)
Litre par kilomètre (l/km)	0,425 gallon par mile (gpm)

MESURES AMÉRICAINES EN MESURES MÉTRIQUES	
MESURE AMÉRICAINE	**MESURE MÉTRIQUE**
VOLUME	
Once liquide	29,57 millilitres (ml)
Quart	946,4 millilitres (ml)
Pouce cube	16,39 millilitres (ml)
Gallon (gal.)	3,785 litres
Pouce cube	0,01639 litre
Pied cube	28,3169 litres
LONGUEUR	
Pouce	25,4 millimètres (mm)
Pouce	2,54 centimètres (cm)
Pied	30,5 centimètres (cm)
Pied	0,305 mètre (m)
Mile	1,609 kilomètre
POIDS	
Once de poids net	28,35 grammes (g)
Livre	0,45 kilogramme (kg)
PRESSION	
PSI	0,0689 bar
TEMPÉRATURE	
Degrés Fahrenheit (°F)	Degrés Celsius (°C x 1,8) + 32
PUISSANCE	
Cheval (ch)	0,7457 kilowatt (kW)
VITESSE	
Miles par heure (mph)	1,6093 kilomètre par heure (km/h)
COUPLE	
Livre-force pouce	0,113 Newton-mètre (Nm)
Livre-force pied	1,356 Newton-mètre (Nm)
CAPACITÉ DU MOTEUR	
Cubic Inch Displacements (CID)	16,39 centimètres cubes (cm^3)
CONSOMMATION D'ESSENCE	
Mile par gallon (mpg)	0,425 kilomètre par litre (km/l)
Gallon par mile (gpm)	2,35 litres par kilomètre (l/km)



We Support The Sport®!

Nous sommes la ressource numéro 1 en matière de produits pour les sports motorisés. Nous accompagnons nos revendeurs, nos fournisseurs et nos fans lors de courses, de rallyes, d'événements spéciaux et d'exhibitions.

POLITIQUES REVENDEUR

Veuillez vous rendre sur le site : www.partseurope.eu

CONTENU DU CATALOGUE :

À notre connaissance, le contenu et les spécifications de ce catalogue sont exacts. Nous déclinons néanmoins toute responsabilité en cas d'erreurs concernant les listes, les spécifications, les références, les prix ou les compatibilités avec les modèles. Nous nous réservons le droit de modifier à tout moment les caractéristiques, les descriptions, la qualité, le prix et l'usage des produits, sans notification supplémentaire et sans autre obligation rattachée. La reproduction du contenu du présent catalogue est interdite sans autorisation écrite préalable de notre part.

iPad®, iPhone®, iPhoto®, iPod®, iPod classic®, iPod nano®, iPod shuffle®, iPod touch®, MacBook®, MacBook Air® et PowerBook® sont des marques déposées d'Apple Inc.

DuPont™ et Kevlar® sont des marques ou marques déposées de E.I. du Pont de Nemours and Company. Supplex® et Cordura® sont des marques déposées d'Invista North America S.A.R.L. D30® est une marque déposée de Design Blue Limited. YKK® Vislon® et AquaGuard® sont des marques déposées de YKK Corporation.

Toutes les désignations de modèles et applications mentionnées ici sont établies par le fabricant comme étant spécifiques aux États-Unis et/ou à l'Europe. Veuillez contacter le fabricant pour de plus amples informations sur les modèles internationaux.

GARANTIES

Nous ne garantissons pas les articles que nous vendons ni ne nous portons garants de leur valeur commerciale ou de leur adéquation quant à l'usage prévu. Les fabricants fournissent leurs propres garanties et la plupart n'autorisent pas un grossiste ou un distributeur à faire des ajustements, remplacer la moindre pièce ou accepter tout retour ou échange pour les objets défectueux ou ne satisfaisant pas aux souhaits du client. Veuillez suivre les instructions de garanties si ces dernières sont fournies par le fabricant. Tout dégât dû au design ou à la fabrication d'un objet est la responsabilité du seul fabricant.

DRAG Specialties

dragspecialties.eu

PARTS EUROPE

partseurope.eu

Parts Europe GmbH

Conrad-Röntgen-Strasse 2
54332 Wasserliesch/Trier, Allemagne

Service commercial : . . +49 6501 9695-2000

Fax : . . . . . +49 6501 9695-2650

Accueil : . . . . . +49 6501 9695-0

info@partseurope.eu

UNE DIVISION DE LEMANS CORPORATION

PO Box 5222, Janesville, WI 53547-5222, États-Unis • 608-758-1111

COPYRIGHT 2024 • LeMans Corporation • TOUS DROITS RÉSERVÉS
Ce contenu ne doit pas être copié ni reproduit de quelque manière que ce soit sans l'autorisation écrite préalable de LeMans Corporation.

LE TRI + FACILE BAC DE TRI

PARTS EUROPE

2024 | ATV/UTV



PNEUS, HUILES/PRODUITS CHIMIQUES ET OUTILS. TOUS CES PRODUITS SONT DISPONIBLES AU TRAVERS D'UN MÊME CATALOGUE : LE DERNIER CATALOGUE TIRES, TOOLS & CHEMICALS !

NOS CATALOGUES CONTIENNENT DES PRODUITS POUR LES MOTOS HARLEY ET INDIAN, LES SCOOTERS, LES QUADS, LES MOTOMARINES ET BIEN D'AUTRES TYPES DE VÉHICULES. DÉCOUVREZ-LES TOUS ICI.

IMPRIMÉ EN ALLEMAGNE 9901-3408

IMPRIMÉ EN 5 LANGUES

ET ÉGALEMENT DISPONIBLE EN LIGNE EN 5 LANGUES